

# l'histoire religieuse des bois-francs

par alcide fleury

## Soeurs des Saints Noms de Jésus et de Marie

Mlle Eulalie Durocher, la fondatrice, est née le 6 octobre 1811, à Saint-Antoine-sur-Richelieu, Québec, de Olivier Durocher et Geneviève Durocher. Lors du baptême les noms de Marie-Mélanie lui furent imposés, mais elle porta toujours le nom de Eulalie.

Mlle Eulalie Durocher, avec son amie, Mlle Mélodie Dufresne, de Beloeil, comme première collaboratrice, et Mlle Henriette Céré, qui devint sa deuxième collaboratrice, sont les responsables de la fondation de la nouvelle communauté; c'était le 28 octobre 1843.

Elle revêtirent l'habit religieux le 28 février 1844, sur la recommandation de Mgr Bourget et de leur maître de novices, le R.P. Allard, o.m.i..

Le R.P. Pierre Telmon, oblat de Marie Immaculée, venait d'établir une maison de son ordre au Canada. Il connut Eulalie Durocher et il s'émut de sa ferveur, de sa vertu, du parfum mystérieux qui l'enveloppait, sensible aux âmes saintes, aux esprits pénétrants que Dieu charge de la conduite de leurs semblables.

Sous sa direction, Eulalie Durocher franchit rapidement les étapes successives et décisives la conduisant vers sa mission providentielle. Un jour, le Père Telmon dit à Eulalie Durocher: «Pourquoi ne pas songer à former une communauté? Etablissez un Institut pour l'éducation de l'enfance et de la jeunesse.» Elle hoche la

tête, tandis que le Père expliquait ses vues et les raisons de son choix.

Comme le besoin d'institutrices pressait dans les milieux ruraux, il lui dit: «Mon enfant, je me rends bientôt sous le ciel de France; et là avec l'assentiment de Mgr Bourget, notre saint évêque, dont vous savez les rêves de fondations, que diriez-vous si nous ramenions d'Europe quelques religieuses de la Congrégation des Saints-Noms de Jésus et de Marie, de Massabiel? Mlle Dufresne et vous seriez les premières novices canadiennes de cette maison. «C'était trop beau.» Tous les admirables projets échouèrent au bout de quelques mois, comme avaient échoués les précédents. Les Soeurs de Massabielle ne purent pas venir.

Le projet d'une fondation canadienne à Longueuil, sous le même vocable que les Soeurs de Massabielle, fut repris et mené à bonne fin. Grâce à l'accueil de Mgr Bourget, grâce aux conseils lointains mais si précieux par le Père Telmon, de Mgr Mazenod lui-même, trois âmes de fondatrices s'unissaient pour créer, appuyer de leur autorité et auréoler de leur sainteté, une nouvelle Congrégation enseignante canadienne.

Eulalie Durocher s'incline cette fois. Le 28 octobre 1843, elle entra dans la petite maison de Longueuil, appelée bientôt le Bethléem de l'Institut. Son amie Mélodie Dufresne l'accompagnait, ainsi qu'une

jeune fille du nom de Henriette Côté. La Congrégation des Soeurs des Saints Noms de Jésus et de Marie était fondée.

Eulalie Du Rocher prit le nom de Soeur Marie-Rose; elle exprimait au matin du 6 octobre, le jour même où elle comptait ses trente-huit ans.

Il y aurait encore beaucoup à dire sur le comportement de cette jeune fille parvenue à un haut degré de sainteté, tout en établissant sur des bases solides une communauté enseignante nouvelle, qui a si bien eu sa place à côté des institutions admirables des filles de Marie de l'Incarnation à Québec, des Soeurs de la Congrégation Notre-Dame de Montréal.

Voici quelques statistiques sur la communauté, au 1er septembre 1977: il y a 3262 professes vivantes; 16 novices et 6 candidates. La communauté a été divisée en sept provinces d'après un Indult de Rome, en date du 11 mai 1894. Plus tard, étant donné sa rapide expansion, toujours avec la permission du Saint-Siège, le nombre des provinces a été augmenté à 13 en 1944. Il y a des missionnaires de cette communauté au Canada, aux Etats-Unis, en Afrique (Lesotho, Niger), au Brésil, à Haïti et au Pérou.

Voici maintenant la liste des filles des Bois-Francs qui sont entrées dans cette belle communauté au nom privilégié:

Soeurs des Saints-Noms de Jésus et de Marie natives ou résidentes de la région des Bois-Francs.

Alda Allie, (Sr M.-Jean-Léon), fille de Hector Allie, voiturier, et Marie Baril, de Saint-Norbert-d'Arthabaska; née le 11 février 1921; entrée en religion le 23 juillet 1921.

Estelle Allie (Sr Hector-Marie) fille de Hector Allie, commerçant, et Marie Baril, de Saint-Norbert-d'Arthabaska; née le 17 avril 1914; entrée en religion le 24 septembre 1936.

Gilberte Allie (Sr Gérard-des-Anges),

fille de Hector Allie, voiturier, et Marie Baril, de Saint-Norbert-d'Arthabaska; née le 28 septembre 1903; entrée en religion le 25 juillet 1922; décédée.

Emma Bailly (Sr Marie-de-la-Compassion), fille de Charles Bailly, cultivateur, et Marie Bergeron, de Saint-Norbert-d'Arthabaska; née le 2 septembre 1880; entrée en religion le 2 février 1898; décédée.

Marie Béliveau (Sr M.-Rose-Aimée), fille de Denis Béliveau, cultivateur, et Georgiana Blanchet, de Warwick; née le 5 septembre 1898; entrée en religion le 25



Mère Marie-Rose  
(Eulalie Durocher)

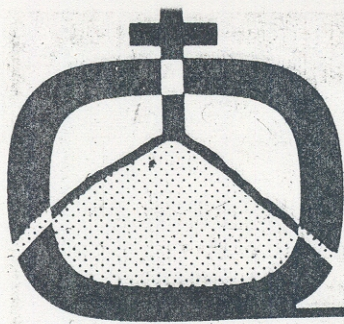

# l'histoire religieuse des bois-francs

par alcide fleury

## Religieuses Adoratrices du Précieux Sang

### Son historique

Elle a été fondée le 14 septembre 1861, à Saint-Hyacinthe, dans la maison natale de la fondatrice, Aurélie Caouette, en religion Mère Catherine-Aurélie-du-

Précieux Sang. Cette maison existe encore à 755, avenue LaRocque. Après deux ans, la communauté se transporta à quelque distance, 2520, rue Girouard, où se trouve le monastère actuel dont sont issus tous les

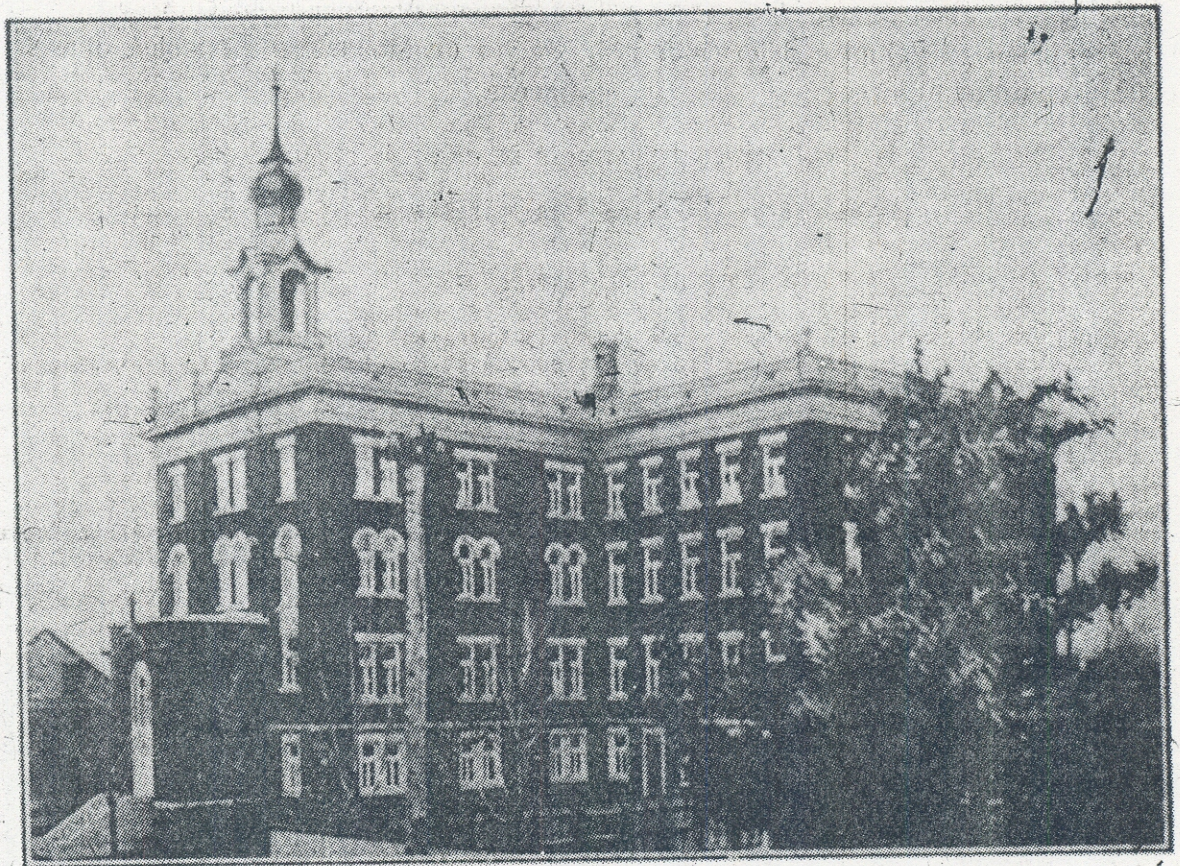

**Monastère du Précieux Sang**

autres.

En 1945, les monastères, jusque là indépendants, ont été groupés: les religieuses canadiennes de langue française ont formé «l'Union de Saint-Hyacinthe», avec à sa tête une administration générale qui a son siège à Saint-Hyacinthe. Auprès de l'administration générale se trouvent le Noviciat et le Scolasticat, où se forment les sujets accueillis dans la Congrégation.

## Son but

Les Religieuses Adoratrices du Précieux Sang sont vouées intégralement et uniquement à la vie contemplative, dans la solitude du cloître. Elles se consacrent à l'adoration du Précieux Sang de Jésus qui a racheté le monde et à l'honneur de la Vierge Immaculée.

Dans leur vie elles donnent la priorité à la prière: prière liturgique et prière individuelle ou communautaire.

L'Office divin, réparti tout au long du jour, consacre à la louange divine tous les moments de la vie.

## Travail

L'accueil des personnes qui se présentent au parloir ou qui écrivent pour demander des prières ou solliciter un encouragement, occupe quelques religieuses: c'est un exercice privilégié de zèle apostolique.

Certains de nos monastères confectionnent les hosties: c'est un emploi particulièrement cher aux épouses du Dieu de l'Eucharistie.

Les religieuses s'emploient aussi à certains travaux rémunérateurs compatibles avec la vie du cloître: confection de lingerie d'église et d'ornements sacrés, ouvrages artistiques, particulièrement cartes pour diverses circonstances.

Il y a un Monastère à Nicolet, dans le diocèse.

### LISTE des RELIGIEUSES ADOPATRICES DU PRECIEUX SANG

originaires de la région "LES BOIS FRANCS"

- BARIL, ANGELINA \* SOEUR MARIE-DE-L'ENFANT-JESUS  
Parents: Joseph Baril; Georgiana Lacerte  
Naissance: 12 avril 1890, à St-Eusèbe de Stanfold (Arthabaska)  
Entrée: 31 décembre 1908 - Décédée
- BARIL, MARIE-ANNE \*SOEUR MARIE-DE-LA-CROIX  
Parents: Joseph Baril; Georgiana Lacerte  
Naissance: 21 juillet 1888, à St-Eusèbe de Stanfold (Arthabaska)  
Entrée: 14 septembre 1908 - Décédée
- BÉLIVEAU, ALBINE \*SOEUR MARIE-DE-L'ASSOMPTION  
Parents: J.-L.-Alfred Béliveau; Rose-Anna Faucher  
Naissance: 21 avril 1902, à St-Paul de Chester (Arthabaska)  
Entrée: 19 février 1931 - Décédée  
Services spéciaux: Econome du monastère de Grevelbourg, Sask.
- BÉTHIE, THERÈSE SOEUR THERÈSE-DU-CARMEL  
Parents: Ernest Béthie; Marie-Mélina Morissette  
Naissance: 18 avril 1914, à Princeville (Arthabaska)  
Entrée: 28 octobre 1933  
Services spéciaux: Econome puis Supérieure du monastère de Nicolet - Assistante et Econome générale

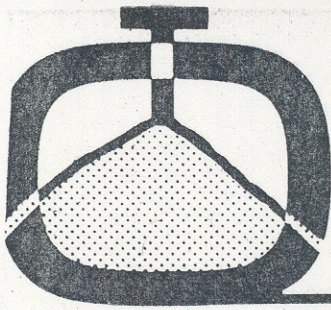

# l'histoire religieuse des bois-francs

par alcide fleury

LISTE des RELIGIEUSES ADORATRICES DU PRECIEUX SANG

originaires de la région "LES BOIS FRANCS"

BOUCHARD, IDA

\*SOEUR MARIE-DE-L'EUCARISTIE

Parents: Pierre Bouchard; Ida Gagné  
Naissance: 1er juin 1893, à Garthby (Mégantic)  
Entrée: 3 mars 1910

CARIGNAN, AURELIE

\*SOEUR SAINTE-GERTRUDE

Parents: David Carignan; Emerentienne Deshaies  
Naissance: 4 septembre 1866, à St-Patrice de Tingwick (Arthabaska)  
Entrée: 15 juillet 1886 - Décédée

COMEAU, ANNETTE

SOEUR CATHERINE-DE-JESUS

Parents: Narcisse Comeau; Egléphise Desfossés  
Naissance: 16 février 1905, à Warwick (Arthabaska)  
Entrée: 30 avril 1925  
Services spéciaux: Econome du monastère de St-Hyacinthe -  
Assistante et Econome générale puis  
Supérieure générale

DUPUIS, JEANNE

SOEUR MARIE-RAPHAËL

Parents: Joseph Dupuis; Edwidge Fontaine  
Naissance: 15 septembre 1900, à St-Rémi de Tingwick (Arthabaska)  
Entrée: 21 juin 1918

FLEURY, ALINE

SOEUR ALINE-MARIE

Parents: Jean-Paul Fleury; Simonne Corriveau  
Naissance: 13 octobre 1945, à Ste-Hélène de Chester (Arthabaska)  
Entrée: 29 octobre 1966

GAUTHIER, BERNADETTE

SOEUR-MARIE-DE-LOURDES

Parents: Exilia Gauthier; Annie Lacerte  
Naissance: 4 octobre 1902, à Ste-Clothilde de Horton (Arthabaska)  
Entrée: 3 mai 1933  
Services spéciaux: Secrétaire du monastère de St-Boniface, Man.

GEOFFROY, HENRIETTE

SOEUR MARIE-DU-DIVIN-COEUR

Parents: Osias Geoffroy; Marie-Reine Desfossés  
Naissance: 14 août 1914, à Ste-Elisabeth de Warwick (Arthabaska)  
Entrée: 15 août 1937  
Services spéciaux: Directrice du Noviciat puis Supérieure du  
monastère de Nicolet - Assistante et Econome  
générale

GOSSELIN, EUGENIE

\*SOEUR SAINT-JOSEPH

Parents: Isidore Gosselin; Elisa Nault  
Naissance: 27 janvier 1888, à Wotton (Wolfe)  
Entrée: 30 avril 1909  
Décédée

GOSSELIN, GRAZIELLA

\*SOEUR MARIE-EMMANUEL

Parents: Isidore Gosselin; Elisa Nault  
Naissance: 27 avril 1896, à Wotton (Wolfe)  
Entrée: 15 novembre 1915  
Décédée

GUERTIN, AURELIENNE

SOEUR MARIE-DE-LA-PROVIDENCE

Parents: Georges Guertin; Emma Tardif  
Naissance: 22 décembre 1913, à Ham Ford (Wolfe)  
Entrée: 29 septembre 1931

HEON, JEANNETTE

SOEUR SAINTE-JEANNE-D'ARC

Parents: Adrien Héon; Reina Mathieu  
Naissance: 27 août 1933, à St-Louis de Rlandford (Mécanic)  
Entrée: 15 avril 1952  
Services spéciaux: Supérieure du monastère de Nicolet

HOUDE, FERNANDE

\*SOEUR SAINTE-CATHERINE-DE-SIENNE

Parents: Amédée Houde; Laysier Verville  
Naissance: 27 décembre 1910, à St-Paul de Chester (Arthabaska)  
Entrée: 30 octobre 1932  
Décédée

HOUDE, JULIETTE

SOEUR MARIE-SAINTE-LUCIE

Parents: Amédée Houde; Laysier Verville  
Naissance: 4 octobre 1906, à St-Paul de Chester (Arthabaska)  
Entrée: 24 mai 1934

HOULE, ARTHEMISE

\*SOEUR MARIE-DU-CALVAIRE

Parents: Valère Houde; Philomène Couture  
Naissance: 20 septembre 1863, à St-Christophe (Arthabaska)  
Entrée: 22 juin 1895  
Décédée

LARBE, IRÈNE

SOEUR MARIE-DE-LA-PROVIDENCE

Parents: Anselme Labbé; Amanda Saint-Pierre  
Naissance: 6 février 1918, à Victoriaville (Arthabaska)  
Entrée: 14 septembre 1941

LARBE, MADELEINE

SOEUR DE L'IMMACULEE-CONCEPTION

Parents: Gédéon Labbé; Lydia Labbé  
Naissance: 3 août 1921, à Victoriaville (Arthabaska)  
Entrée: 9 avril 1944  
Services spéciaux: Econome puis Secrétaire du monastère de Nicolet

PAGE B-10 - L'UNION - MARDI 10 JUILLET 1979

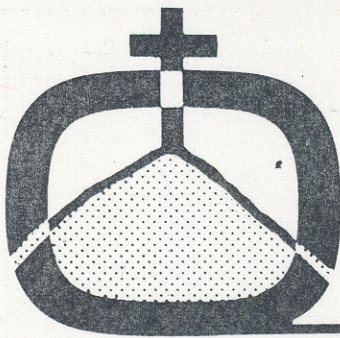

# l'histoire religieuse des bois-francs

par alcide fleury

LISTE des RELIGIEUSES ADORATRICES DU PRECIEUX SANG

originares de la région "LES BOIS FRANCS"

LAPPE, RITA

SOEUR HELENE-DE-LA-CROIX

Parents: Anselme Labbé; Amanda Saint-Pierre  
Naissance: 29 janvier 1921, à Victoriaville (Arthabaska)  
Entrée: 15 octobre 1933

LAFONTAINE, CECILE

SOEUR MARIE-DE-L'ANGE-GARDIEN

Parents: Médéric Lafontaine; Corine Leblanc  
Naissance: 24 novembre 1913, à St-Paul de Chester (Arthabaska)  
Entrée: 13 septembre 1934

LANDRY, MARIE

\*SOEUR MARIE-AUGUSTINE

Parents: Félix Landry; Permélie Gendron  
Naissance: 9 janvier 1876, à Wotton (Wolfe)  
Entrée: 26 août 1896  
Décédée

LEBEL, AMARYLIS

\*SOEUR MARIE-SAINT-GEORGES

Parents: Georges Lebel; Appoline Drouin  
Naissance: 4 juillet 1888, à St-Norbert d'Arthabaska (Arthabaska)  
Entrée: 15 juillet 1910  
Décédée

LEMAIRE, THERESE

SOEUR MARIE-URSULE

Parents: Charles Lemaire; Flore Macdonald  
Naissance: 3 octobre 1905, à Ste-Clothilde de Horton (Arthabaska)  
Entrée: 8 décembre 1926  
Services spéciaux: Directrice du Noviciat puis Supérieure du monastère de Sherbrooke - Supérieure fondatrice du monastère d'Amos puis Econome de ce même monastère.

LEMAY, CECILE

SOEUR MARIE-DE-LOURDES

Parents: Josephat Lemay; Marie-Jeanne Labbé  
Naissance: 28 décembre 1932, à Coleraine (Mégantic)  
Entrée: 20 mai 1951

LEMIEUX, YVONNE

SOEUR SAINTE-MARTHE

Parents: Ludger Lemieux; Marie Côté  
Naissance: 15 mai 1904, à Ste-Hélène de Chester (Arthabaska)  
Entrée: 11 août 1924

LEROUX, CORINE

\*SOEUR MARIE-IVELDA

Parents: Omer Leroux; Cléopée Lecours  
 Naissance: 5 avril 1887, à Ham Sud (Wolfe)  
 Entrée: 28 août 1903  
 Décédée

LUPIEN, THERESE

SOEUR THERESE-DE-LA-TRINITE

Parents: J.-Arthur Lupien; Amanda Camden  
 Naissance: 24 mars 1924, à Victoriaville (Arthabaska)  
 Entrée: 8 septembre 1949  
 Services spéciaux: Secrétaire du monastère de Nicolet

MAILHOT, MARIE-ANNA

\*SOEUR SAINT-PAUL

Parents: Honoré Mailhot; Clerice Morin  
 Naissance: 15 juillet 1883, à St-Paul de Chester (Arthabaska)  
 Entrée: 27 février 1909  
 Décédée

MAILHOT, ROSILDA

\*SOEUR SAINT-GERARD

Parents: Norbert Mailhot; Marie Gobeil  
 Naissance: 20 mars 1899, à St-Rémi de Tingwick (Arthabaska)  
 Entrée: 9 août 1914  
 Décédée

MORASSE, CECILE

SOEUR MARIE-DE-NAZARETH

Parents: Joseph Morasse; Maletine Pothier  
 Naissance: 2 octobre 1915, à Victoriaville (Arthabaska)  
 Entrée: 18 janvier 1942

NADEAU, YVONNE

\*SOEUR MARIE-REPARATRICE

Parents: Philias Nadeau; Anna Roberge  
 Naissance: 26 octobre 1880, à Warwick (Arthabaska)  
 Entrée: 23 janvier 1902  
 Décédée  
 Services spéciaux: Econome du monastère de Lévis - Directrice  
 du Noviciat puis Supérieure du monastère  
 de St-Hyacinthe

PARADIS, ROSE-HILDA

\*SOEUR MARIE-HERMANN

Parents: Romuald Paradis; Herméline Dupuis  
 Naissance: 6 décembre 1887, à St-Rémi de Tingwick (Arthabaska)  
 Entrée: 3 juin 1906  
 Décédée  
 Services spéciaux: Secrétaire du monastère de Nicolet

PEPIN, BERNADETTE

\*SOEUR MARIE-DE-LOURDES

Parents: Laurent Pepin; Dolorès Lebel  
 Naissance: 14 septembre 1906, à Warwick (Arthabaska)  
 Entrée: 19 mars 1927  
 Décédée

PROULX, ANNA

\*SOEUR MARIE-DE-L'INCARNATION

Parents: Thomas Proulx; Louise Collin  
 Naissance: 21 septembre 1874, à Ham Nord (Wolfe)  
 Entrée: 3 juillet 1904  
 Décédée