

<i>Noms et prénoms</i>	<i>Lieu d'origine</i>	<i>Entrée</i>	<i>Sortie</i>	<i>État ou profession</i>
DEQUOY, GEORGES	St-Vincent-de-Paul	1896	1902	Prêtre
DORVAL, GEORGES	L'Assomption	1892	1898	Organiste
DRAINVILLE, ELOI	L'Assomption	1894	1898	
DUPUIS, GEORGES	Montréal	1895	1902	Commis
DUPUIS, JOSEPH	Saint-Anicet	1895	1904	Inspecteur d'écoles
† FOREST, ALCIDE	Saint-Alexis	1894	1897	Dentiste
FOREST, UBALD	L'Epiphanie	1896	1904	Prêtre, O.P.
HERVIEUX, BENJAMIN	L'Assomption	1896	1897	Cultivateur
JARRY, Ls-PH.	L'Assomption	1896	1897	Industriel
LABARRE, J.-PH.	Montréal	1904	1904	Principal d'Ecole
LALONDE, PHILADELPHIE	Ste-Geneviève	1900	1904	Notaire
LAMARCHE, HENRI	Mascouche	1895	1904	Prêtre
LAMOUREUX, ALEXANDRE	L'Epiphanie	1896	1904	Notaire
LAURIER, BERNARD	Lachenaie	1896	1904	Collecteur
LAURIER, JULES	Lachenaie	1896	1897	Comptable
MARSAN, HENRI	L'Assomption	1895	1904	Prêtre, D.P.B.
MARTINEAU, ARTHUR	Turner's Falls	1895	1899	
† NORMANDEAU, EDOUARD	L'Assomption	1896	1904	Avocat
PARENT, EDMOND	Terrebonne	1894	1899	
PELLAND, ETIENNE	Louiseville	1897	1900	Ingénieur civil
PIGEON, GEORGES	Verchères	1894	1903	
† POITRAS, OLIVIER	L'Epiphanie	1895	1900	
RACETTE, ROMUALD	Montréal	1901	1904	
REED, ALBERT	Montréal	1896	1901	Comptable
RINFRET, LÉONARD	Montréal	1896	1904	Médecin
RODIER, ADÉLARD	Montréal	1899	1904	Médecin
SARRAZIN, ALPHONSE	Montréal	1895	1903	Commis-March.
SENÉCAL, EMERY	Varennes	1895	1901	Cultivateur
TRÉPANIER, LÉON	Montréal	1900	1901	Publiciste,

65e Cours — 1897—1905

ALLARD, ALMANZOR	Mascouche	1897	1898	Cultivateur
ALLARD, GASTON	Berthier	1897	1905	Avocat
ARCHAMBAULT, AMABLE	St-Paul-l'Ermite	1897	1903	Médecin
BEAUDOIN, ARMAND	Saint-Lin	1897	1905	Médecin
BEAUDOIN, WILFRID	Saint-Roch	1895	1905	Notaire
BÉLIVEAU, OLIVIER	Saint-Jacques	1897	1905	Prêtre
BONIN, PAPHNUCE	Sainte-Elisabeth	1897	1898	Cultivateur
BROUILLET, THÉOPHILE	L'Assomption	1897	1898	
CASABON, LOUIS	Ile DUPAS	1896	1898	Cultivateur
CHÊNEVERT, RENÉ	Berthier	1896	1903	Avocat
† CHOQUET, ERNEST	Verchères	1899	1901	
DE GRANDPRÉ, JOSEPH	Ile Dupas	1896	1905	Prêtre, O.M.I.
DE LA DURANTAYE, L.-N.	East Long Meadow, M.	1897	1900	
DUHAMEL, GASPARD	L'Assomption	1897	1905	Notaire
FAVREAU, LÉOPOLD	Montréal	1899	1902	Industriel
FERNET, WILFRID	St-Thomas (Joliette)	1898	1905	Prêtre
FOREST, DONAT	Saint-Jacques	1897	1903	Cultivateur
FOREST, JOSEPH	L'Epiphanie	1897	1901	Marchand
FOREST, KILDA	L'Epiphanie	1897	1899	Marchand

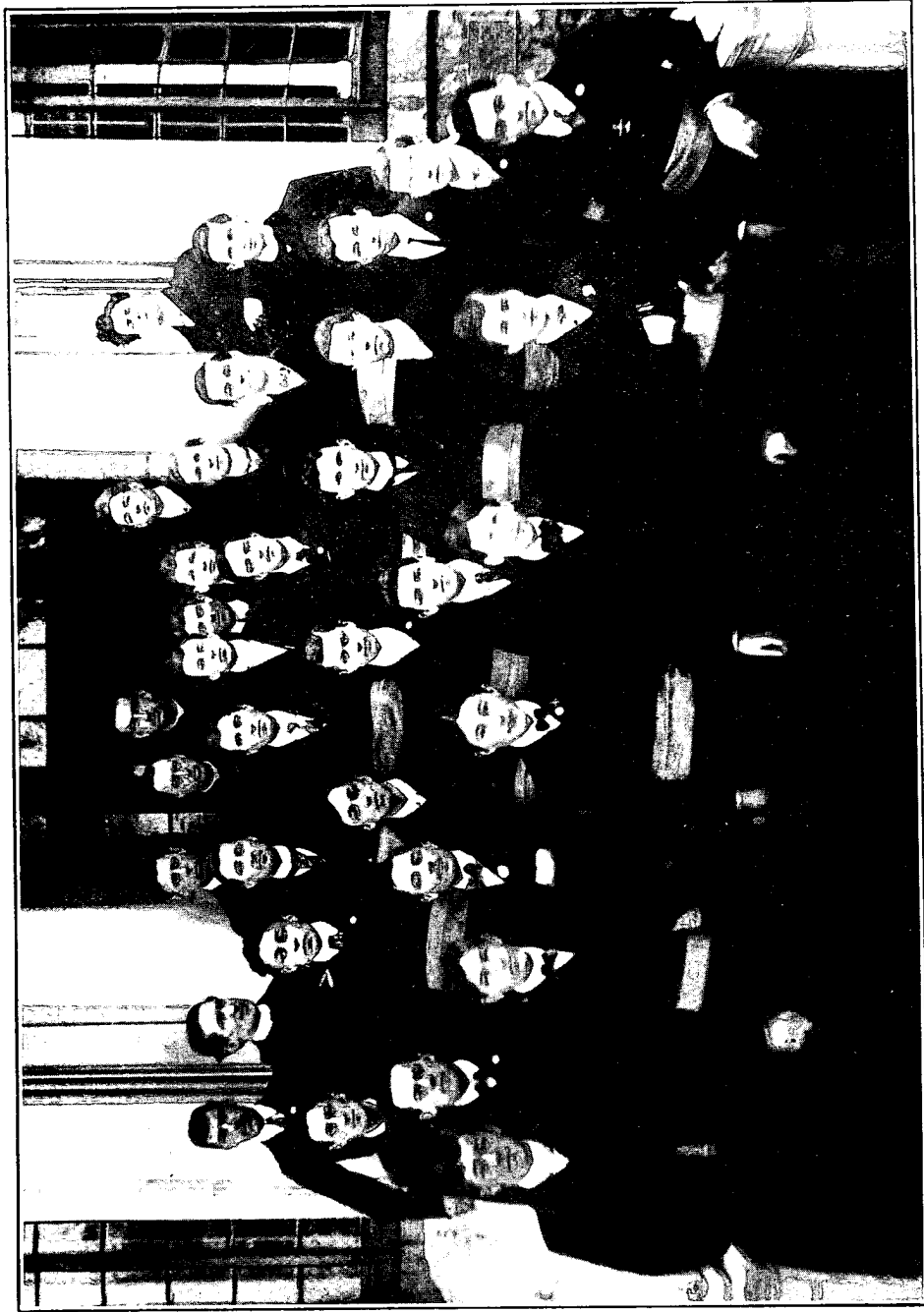

LES 64e & 65e COURS. — En Philosophie, 1903-1904

<i>Noms et prénoms</i>	<i>Lieu d'origine</i>	<i>Entrée</i>	<i>Sortie</i>	<i>État ou profession</i>
GAGNON, ROCH	Saint-Roch	1896	1900	Cultivateur
GARIÉPY, ALBERT	Saint-Lin	1898	1905	Prêtre
GÉNOIS, ALPHONSE	Montréal	1898	1904	Comptable
GEOFFRION, DONAT	Varenes	1897	1902	Employé civil
GERVAIS, ARVIN	Berthier	1896	1902	Commis
† LACERTE, ALEXANDRE	L'Assomption	1896	1903	
LACHAPELLE, JEAN-BTE	Saint-Liguori	1896	1905	Prêtre
LACHAPELLE, JOSEPH	Saint-Liguori	1894	1905	Prêtre
LAFORTUNE, LADISLAS	L'Assomption	1897	1905	
† LAMOTHE, CAMILLE	Montréal	1900	1904	Dentiste
LAPORTE, RAOUL	L'Assomption	1897	1899	
† LECLERC, LUDGER	Terrebonne	1896	1903	Hôtelier
LEFEEVRE, JÉRÉMIE	Saint-Philippe	1898	1902	Bourgeois
LÉTOURNEAU, GEORGES	Rouse's Point, N.Y.	1896	1899	
LÉVESQUE, CHARLEMAGNE	Saint-Roch	1895	1898	
† MALOUIN, JOSEPH	L'ASSOMPTION	1896	1905	Etud. en loi
MARTEL, VICTOR	Saint-Lin	1897	1905	Employé civil
MARTINEAU, G.-HECTOR	Lavaltrie	1897	1905	Médecin
MASSUE, LOUIS	Varenes	1895	1898	Agent d'assurance
MOUSSEAU, ARCHIBALD	Berthier	1898	1905	Prêtre, Chanoine
PÂQUETTE, PAUL	L'Assomption	1896	1905	Notaire
† PARENT, HECTOR	Pointe-Claire	1897	1905	Notaire
PELLETIER, EDMOND	Montréal	1897	1900	
† PERREAULT, HENRI	Montréal	1897	1905	Séminariste
PERREAULT, JOSEPH	Saint-Roch	1894	1899	
RIVEST, JULES	Repentigny	1895	1898	Cultivateur
† RIVEST, SIMÉON	Saint-Sulpice	1895	1898	
TRUDEL, JEAN-BTE	Saint-Roch	1896	1898	

66e Cours — 1898—1906

AMIREAULT, J.-ROCH	Saint-Roch	1898	1900	
BÉLANGER, ALEXANDRE	Chambly	1898	1906	Prêtre
† BLEAU, EUGÈNE	Montréal	1897	1900	Entrepreneur
BOHÉMIER, EMILE	Mascouche	1897	1902	Employé civil
† BOISJOLI, ONIAS	L'Épiphanie	1897	1899	Cultivateur
† BOURBONNIÈRE, LUDGER	Montréal	1898	1902	Industriel
† BRIEN, HENRI	Saint-Lin	1897	1906	Prêtre
† BROSSEAU, HECTOR	Saint-Jean	1898	1902	Pharmacien
CHABOT, J.-AVILA	Montréal	1898	1901	Médecin
CHAGNON, AZARIE	Sainte-Théodosie	1897	1903	Cultivateur
CHAMPAGNE, ARTHUR	St-Paul-l'Ermite	1898	1900	Cultivateur
CHARLAND, HECTOR	L'Assomption	1899	1906	Avocat
CHEVALIER, J.-EDOUARD	L'Assomption	1898	1906	Pharmacien
† CHEVALIER, ROSARIO	Montréal	1898	1899	
CHOQUET, ARMAND	Varenes	1898	1905	Bourgeois
CHRISTIN, FERRÉOL	L'Assomption	1898	1902	Chef de gare
† CLAVET, WILFRID	St-Michel-de-Bellechasse	1901	1902	Cultivateur
COUILLARD, ORVILLE	Montréal	1897	1899	Négociant
† COUPAL, ADÉLARD	Montréal	1897	1899	
COUPAL, HENRI	Montréal	1897	1906	Médecin

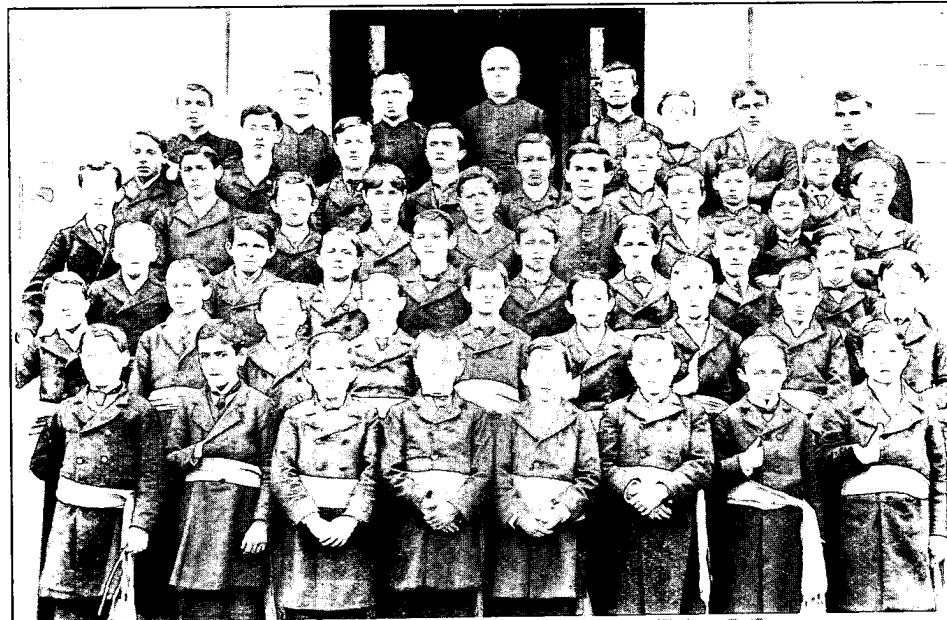

LE 66e COURS (1898-1906. —1o En Eléments latins
2o En conventum (juin 1921)

<i>Noms et prénoms</i>	<i>Lieu d'origine</i>	<i>Entrée</i>	<i>Sortie</i>	<i>État ou profession</i>
COUPAL, MATHIAS	Montréal	1897	1899	Marchand
COURCHÉNE, PHILIPPE	Ile Dupas	1897	1900	Entrepreneur
CUMMINGS, ALBERT	Montréal	1896	1899	Industriel
DE GRANDPRÉ, WILFRID	Saint-Barthélemy	1898	1906	Prêtre, O.F.M.
DUGAS, HENRI	Saint-Jacques	1898	1906	Publiciste
† DUGAS, RAOUL	Saint-Jacques	1898	1904	Pharmacien
DUPUIS, ANTONI	L'Assomption	1898	1904	Marchand
† DUPUIS, JOSEPH	Sainte-Marie-Salomé	1898	1902	
† ETHIER, RAOUL	Saint-Lin	1898	1906	Pharmacien
FOREST, ARTHUR	L'Épiphanie	1898	1906	Prêtre, O.P.
FOREST, CAMILLE	Saint-Jacques	1897	1900	Commerçant
† FOREST, J.-ÉDOUARD	Laprairie	1898	1902	Militaire
FORGET, ANASTASE	St-François-de-Sales	1898	1906	Prêtre, Supérieur
† FOURNIER, ARTHUR	Montréal	1903	1906	Prêtre
† GERVAIS, HORMISDAS	Contrecoeur	1898	1904	Elève
† GIGUÈRE, ELISÉE	Saint-Sulpice	1901	1906	Notaire
† GIRARD, EUGÈNE	Montréal	1898	1906	Notaire
† GIROUX, BARTHÉLEMY	Sorel	1898	1904	Etud. médecine
GRAVEL, AVILA	Chambly	1903	1906	Ingénieur civil
HOULE, DÉSIRÉ	Montréal	1898	1899	Employé civil
JODOIN, VICTOR	Varennes	1899	1904	Prêtre, O.M.I.
JUNEAU, SAMUEL	St-Paul-l'Ermité	1898	1900	Electricien
LAJOIE, JOSEPH	Worcester, Mass.	1897	1906	Industriel
† LAPALME, ALBERT	Saint-Esprit	1898	1901	Hôtelier
LAPORTE, AIMÉ	Saint-Norbert	1898	1899	Négociant
LAPORTE, EUGÈNE,	L'Assomption	1898	1904	Prêtre
† LAPORTE, JOSEPH	Montréal	1897	1900	
LAROSE, ADRIEN	Verchères	1900	1904	Médecin
LEBLANC, ADOLPHE	Saint-Jacques	1898	1906	Provincial, O.F.M
† LEFEBVRE, GUSTAVE	Montréal	1901	1903	Médecin
MAGNAN, ROCH	Chicago, Ill.	1899	1900	Bourgeois
MAILHIOT, ALFRED	Saint-Alexis	1898	1906	Pharmacien
MARSOLAI, ADÉLARD	Cohoes, N.Y.	1898	1904	Négociant
† MICHAUD, ARTHUR	Salem, Mass.	1899	1904	Elève
MICHAUD, EMILE	Salem, Mass.	1899	1900	
PARISEAU, JOSEPH	L'Épiphanie	1898	1898	Agent d'immeubl.
PARK, RÉGINALD	Montréal	1898	1900	Industriel
POITRAS, ARMAND	L'Épiphanie	1898	1906	Notaire
PUJOS, ARTHUR	Montréal	1901	1903	Banquier
RIVEST, LÉONIDAS	Repentigny	1898	1900	Négociant
SASSEVILLE, EMILE	Terrebonne	1900	1906	Avocat
THIBODEAU, EDOUARD	Sainte-Marie-Salomé	1898	1906	Pharmacien
† THIBODEAU, ELIE	Sainte-Marie-Salomé	1898	1906	Elève
THOUIN, ROMÉO	Repentigny	1897	1899	Négociant

67e Cours — 1899—1907

ARCHAMBAULT, J.-ROCH	Saint-Lin	1899	1902	Restaurateur
ARCHAMBAULT, ODON	Saint-Gabriel	1899	1907	Prêtre
† ARCHAMBAULT, PAUL	L'Assomption	1899	1902	Elève
ARCHAMBAULT, R.-A.	St-Michel-des-Saints	1899	1907	Médecin



I.E 67e COURS. (Éléments latins, 1899-1900)

<i>Noms et prénoms</i>	<i>Lieu d'origine</i>	<i>Entrée</i>	<i>Sortie</i>	<i>État ou profession</i>
† BEAUCHAMP, ALBERT	St-Vincent-de-Paul	1899	1902	Comptable
† BEAUCHAMP, ERNEST	St-Vincent-de-Paul	1899	1907	Prêtre
BÉLAIR, AUGUSTIN	Saint-Barthélemy	1899	1902	Garagiste
BERTRAND, ARTHUR	Montréal	1899	1900	
CHAGNON, ARMAND	Sainte-Théodosie	1899	1907	Médecin vétérin.
CHAGNON, MATHIAS	Sainte-Théodosie	1899	1907	Médecin vétérin.
CHARRON, J.-AVILA	Verchères	1899	1907	Médecin
† CYPLOT, ULRIC	Montréal	1899	1901	Mécanicien
DESMARAIS, EUGÈNE	L'Assomption	1899	1907	Prêtre
DEVEAULT, GEORGES	Rivière-des-Prairies	1898	1900	
† DUPUIS, ERNEST	Saint-Jacques	1899	1907	Agent d'assurance
FOREST, EDOUARD	Sainte-Salomé	1899	1907	Médecin
† FOREST, DENIS	Saint-Jacques	1899	1900	Cultivateur
FORGUES, HECTOR	Montréal	1903	1905	Médecin
† GIRARD, OSCAR	Montréal	1901	1902	Banquier
JANSON, MAXIMILIEN	L'Assomption	1898	1901	Cultivateur
† LACOMBE, ALMANZOR	Montréal	1899	1900	
LAPOINTE, JOSEPH	Sainte-Sophie	1899	1907	Prêtre
LEFEBVRE, GABRIEL	Saint-Philippe	1900	1903	Médecin
† LESAGE, GEORGES	Saint-Esprit	1899	1904	
† LESAGE, JOS.-HENRI	Montréal	1900	1901	
MAGNAN, PRISQUE	Montréal	1899	1907	Prêtre
MAILHOT, ADHÉMAR	Montréal	1905	1906	Ingénieur civil
MARÉCHAL, ADOLPHE	Montréal	1899	1900	Employé civil
MARION, WILFRID	Saint-Jacques	1898	1900	Cultivateur
† MARSOLAIS, ANTONIO	Saint-Alexis	1898	1900	Cultivateur
MELANÇON, LIONEL	Sainte-Marie-Salomé	1899	1907	Avocat
MOUSSEAU, J.-OVIDE	Lavaltrie	1899	1904	Médecin
PAYETTE, JOSEPH	Saint-Alexis	1899	1901	
PELLERIN, HONORÉ	Cohoes, N.Y.	1899	1905	Pharmacien
PELLETIER, PHILIPPE	L'Assomption	1899	1902	
† PERRON, ELIE	Montréal	1899	1902	Bourgeois
† PINSONNEAULT, JACQUES	St-Jacques-le-Mineur	1899	1901	
† RABEAU, AIMÉ	Fitchburg, Mass.	1899	1900	
ROCH, EUGÈNE	Saint-Esprit	1898	1900	
SURPRENANT, AUGUSTIN	Cohoes, N.Y.	1899	1907	Prêtre
TURCOTTE, HERVÉ	L'Assomption	1899	1901	
† VENNE, HENRI	Saint-Jacques	1899	1904	Cultivateur

68e Cours — 1900—1908

BEAUCHAMP, EUDORE	L'Epiphanie	1900	1908	Notaire
BEAUDOIN, EMERY	Rawdon	1900	1901	
BEAUDOIN, UBALD	Saint-Roch	1898	1902	Entrepreneur
BEAUPRÉ, DOLOR	Indian Orchard, Mass.	1900	1908	Médecin
† BERTRAND, EDMOND	Verchères	1900	1906	Elève
BOUCHARD, ERNEST	Montréal	1900	1901	
† BRUNETTE, ERNEST	Saint-Barthélemy	1900	1908	Etudiant
CARDINAL, FRANCIS	L'Assomption	1899	1908	Notaire
CHARBONNEAU, NAP.	Worcester, Mass.	1899	1906	Médecin
CHARLEBOIS, EMMAN.	L'Epiphanie	1902	1908	Prêtre



LE 6^e COURS. — 1^o En Éléments latins (1900-1901)
2^o En conventum, les 21, 22 septembre 1925

<i>Noms et prénoms</i>	<i>Lieu d'origine</i>	<i>Entrée</i>	<i>Sortie</i>	<i>État ou profession</i>
CLOUTIER, MARCEL	Saint-Jacques	1900	1908	Prêtre
CYPIHOT, ACHILLE	Montréal	1899	1902	Ingénieur-mécan.
DAGENAIS, EDOUARD	Saint-Roch	1900	1908	Prêtre
DALPÉ, JOSEPH	Verchères	1902	1908	Prêtre
DEMERS, JEAN	Cohoes, N.Y.	1900	1906	
DEQUOY, FORTUNAT	St-Vincent-de-Paul	1900	1908	Bourgeois
DESCHÊNES, GASPARD	Saint-Cuthbert	1900	1901	Menuisier
DUPIRE, LOUIS	Cohoes, N.Y.	1902	1906	Journaliste
DUPUIS, PIERRE-LS	Montréal	1900	1908	Avocat
DUPUIS, ROSAIRE	Montréal	1900	1908	Notaire
EMOND, LOUIS	Cohoes, N.Y.	1902	1906	Négociant
† FAVREAU, HECTOR	Montréal	1900	1908	Ingénieur civil
FOISY, HENRY	Montréal.	1898	1905	Commis
FOREST, ERNEST	L'Épiphanie	1900	1908	Notaire
FOREST, ROSARIO	Saint-Jacques	1900	1908	Prêtre
GAUTHIER, PIERRE	Contrecoeur	1900	1908	Prêtre
JOLIVETTE, GILLES	Saint-Philippe	1899	1908	Médecin
LACHAPPELLE, JEAN-N.	Ile Saint-Ignace	1900	1907	Employé civil
LAJOIE, JEAN-LS	Worcester, Mass.	1899	1908	Employé civil
LAMARCHE, CHARLES	Montréal	1900	1908	Médecin
LAPIERRE, FRANÇOIS	Montréal	1899	1901	Contracteur
LAPIERRE, ROMÉO	Montréal	1900	1908	Médecin
MARION, EUSTACHE	Saint-Jacques	1900	1908	Médecin
MARTINAEU, AIMÉ	Lavaltrie	1898	1901	Employé civil
† MARTINEAU, RAOUL	Lavaltrie	1900	1908	Bourgeois
PAMERLEAU, DONIA	Alpena, Mich	1899	1906	Négociant
PARISEAU, CHS-EMILE	Saint-Esprit	1899	1909	Employé civil
PARISEAU, LS-PHILIPPE	Saint-Esprit	1900	1909	Notaire
PAUZÉ, WILFRID	L'Assomption	1900	1903	
† PERREAULT, WILBROD	Saint-Alexis	1900	1908	Prêtre, O.M.I.
† POITRAS, JEAN-BTE	L'Épiphanie	1900	1903	
RHÉAUME, RAYMOND	Montréal	1898	1905	Médecin
ST-GERMAIN, ALPHONSE	Saint-Cuthbert	1900	1908	Notaire
† TAILLON, FULGENCE	L'Épiphanie	1900	1907	Elève
TELLIER, OCTAVE	Saint-Esprit	1900	1904	Employé civil
TESSIER, NAPOLÉON	New Bedford, Mass.	1902	1904	Médecin
THÉBERGE, HENRI	Montmagny	1900	1904	Pharmacien
THERRIEN, EDMOND	Montréal	1904	1908	Prêtre
VENNE, CONRAD	Saint-Jacques	1900	1905	Commerçant

69e Cours — 1901—1909

ARCHAMBAULT, LS-PH.	Saint-Jean	1907	1909	Médecin
BEAUREGARD, ANDRÉ	L'Assomption	1901	1909	Prêtre
† BERNARD, GEORGES	Worcester, Mass.	1901	1905	Comptable
† BERNÈCHE, AMATEUR	Saint-Barthélemy	1900	1909	Cultivateur
BERTRAND, ALFRED	L'Épiphanie	1901	1906	
† BISSONNETTE, JEAN-J.	Saint-Esprit	1901	1909	Avocat
BOURGEOIS, ADRIEN	Sainte-Marie-Salomé	1901	1905	Cultivateur
BROUILLET, ALEXANDRE	Montréal	1900	1904	
BROUILLET, JOSEPH	L'Assomption	1901	1902	Cultivateur

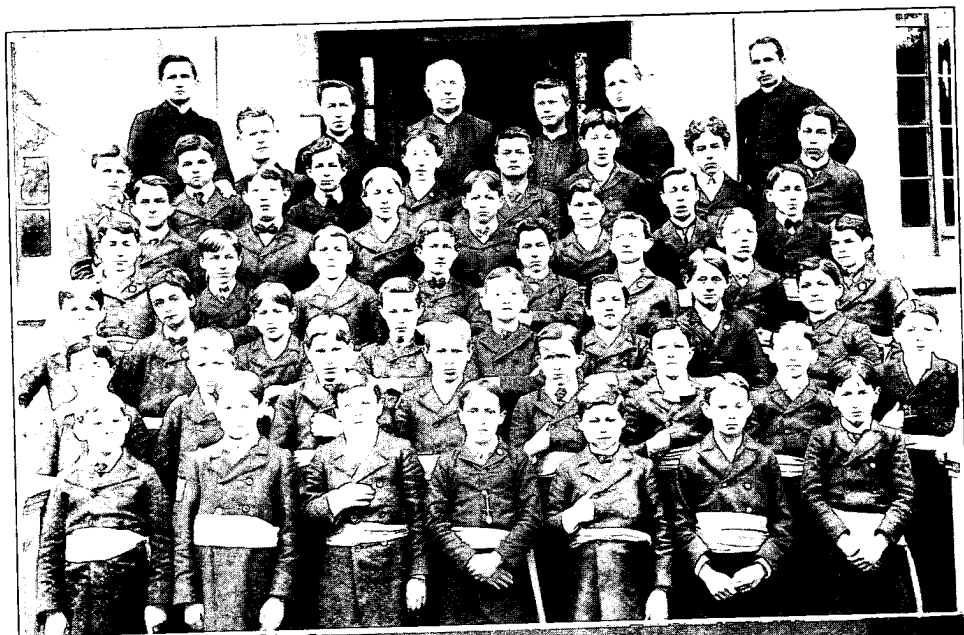

LE 69^e COURS. — 1^o En Éléments latins 1901-1902)
2^o Réunion de "confrères", à l'occasion du départ du P. Joseph-Ed. Lafortune, S.J., pour les missions de Chine, septembre 1925

<i>Noms et prénoms</i>	<i>Lieu d'origine</i>	<i>Entrée</i>	<i>Sortie</i>	<i>État ou profession</i>
CAUMARTIN, DONAT	Saint-Barthélemy	1901	1909	Prêtre
CHAGNON, F.-X.	Lavaltrie	1901	1909	Prêtre
† DES GROSEILLIERS, P.-A.	St-Paul-l'Ermite	1897	1909	Employé civil
† DESMARAIS, PAUL	Montréal	1901	1905	Elève
DUPUIS, ALEXIS,	Montréal	1900	1902	Négociant
FLAMAND, EDOUARD	Joliette	1907	1908	Avocat
† FOREST, DONAT	North Sarah, Mich.	1900	1906	
GADOURY, EUGÈNE	Lanoraie	1900	1902	
GAMACHE, EUGÈNE	Alpena, Mich.	1900	1902	
GERVAIS, AUGUSTIN	Contrecœur	1901	1909	Prêtre
GIARD, ARMAND	Contrecœur	1901	1909	Employé civil
HÉBERT, PIERRE	Saint-Remi	1906	1909	Médecin
† HERVIEUX, CHARLES	L'Assomption	1901	1903	Cultivateur
† HOULÉ, OCTAVIEN	Montréal	1901	1903	
† LAFORTUNE, JOS-ED.	L'Assomption	1901	1909	Prêtre, S.J.
LAFRANCE, ARTHUR	New-Bedford, Mass.	1902	1909	Médecin
LAJOIE, ARMAND	Fall River, Mass.	1907	1909	Journaliste
LAMARCHE, ANTONIO	Montréal	1901	1905	Négociant
LANDREVILLE, J.-ED.	Saint-Sulpice	1901	1902	
LAPORTE, MARIUS	Verchères	1901	1909	Notaire
LAPORTE, RENÉ	Montréal	1907	1909	Médecin
LEBEAU, ARCADE	Saint-Roch	1901	1905	Employé civil
LEFEBVRE, AVILA	Montréal	1901	1903	
LEFEBVRE, EXIMÈRE	Saint-Philippe	1902	1908	Cultivateur
LEMAIRE, FRÉDÉRIC	New-Bedford, Mass.	1902	1904	
† LEMIRE, ALPHONSE	L'Assomption	1901	1904	Elève
LORD, ROCH	Sainte-Marie-Salomé	1901	1909	
† MARION, ARTHUR	Saint-Jacques	1900	1903	Bourgeois
MARTINEAU, JOSAPHAT	St-Léonard-de-P.-M.	1901	1902	
MARTINEAU, WILLIE	Alpena, Mich.	1900	1904	
† MATHIEU, DOMINIQUE	Augusta, Me.	1901	1905	Négociant
MESSIER, ADRIEN	Montréal	1901	1903	Comptable
NOLIN, ALFRED	Cohoes, N.Y.	1902	1903	
PAUZÉ, CHARLES	Saint-Lin	1900	1909	Notaire
PELLETIER, GEORGES	Lavaltrie	1901	1902	Dentiste
PELTIER, SIMÉON	Saint-Sulpice	1900	1909	Prêtre
† PERRON, CAMILLE	Montréal	1901	1909	Étudiant
PINAULT, ALBERT	Montréal	1904	1909	Prêtre
† PLEAU, STÉPHANUS	L'Épiphanie	1901	1909	Médecin
PRUD'HOMME, WILFRID	L'Assomption	1901	1908	Pharmacien
† PUJOS, EDOUARD	Montréal	1901	1903	
ROBILLARD, JOSEPH	Repentigny	1901	1909	Notaire
SAVARIA, HERVÉ	Sainte-Julie	1905	1909	Notaire
SYLVESTRE, EDMOND	Saint-Barthélemy	1900	1902	Cultivateur
† TELLIER, LÉOPOLD	Saint-Esprit	1901	1904	Avocat
THIBAUT, ARTHUR	Salem, Mass.	1901	1907	
TURENNE, HENRI	St-Paul-l'Ermite	1901	1905	Cultivateur
70e Cours — 1902—1910				
† ARCHAMBAULT, ARMAND	Saint-Alexis	1902	1905	Cultivateur
BEAUCHAMP, J.-HENRI	St-Vincent-de-Paul	1901	1909	Journaliste

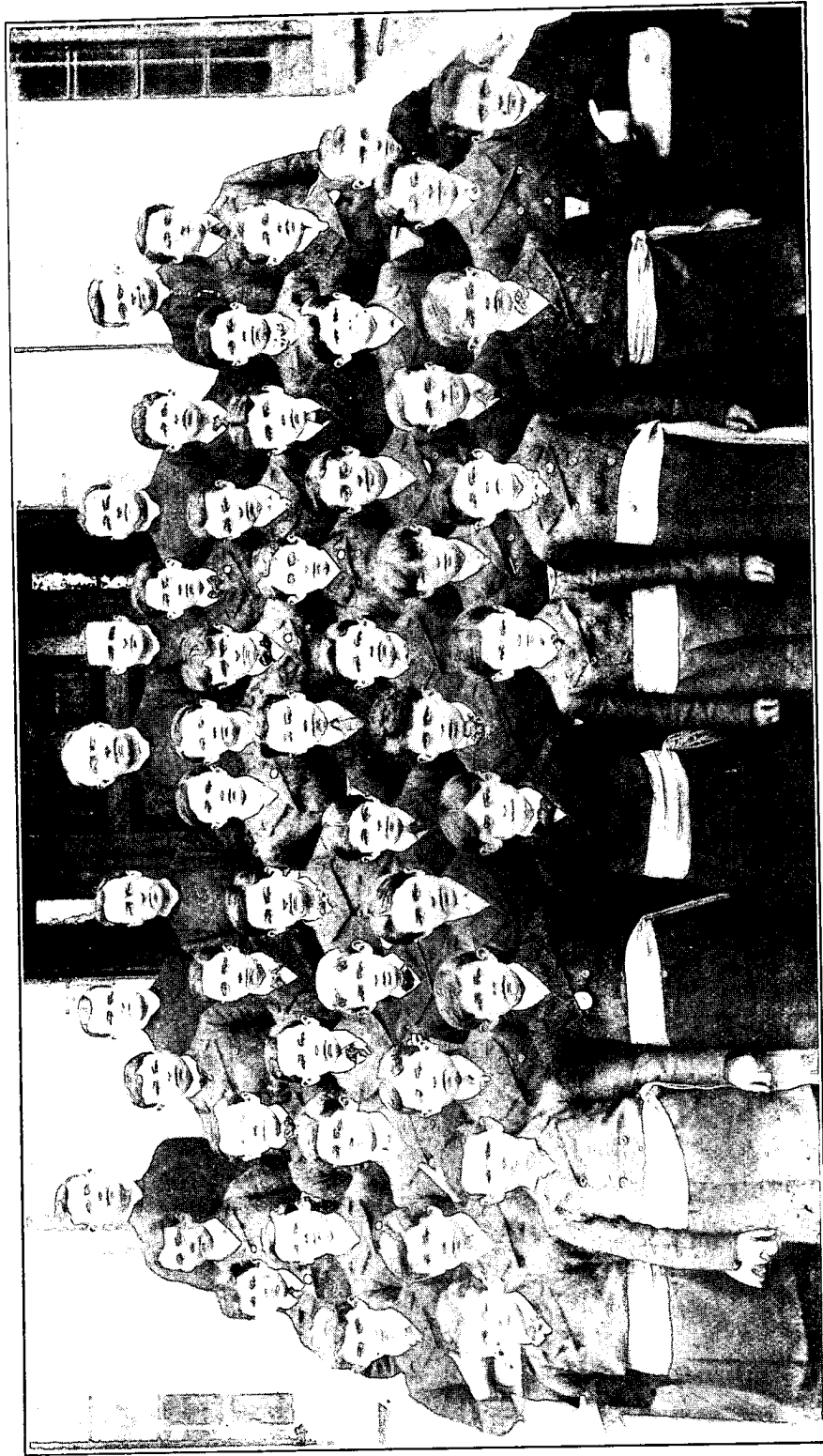

LE 70e COURS. — Eléments latins (1902-1903)

<i>Noms et prénoms</i>	<i>Lieu d'origine</i>	<i>Entrée</i>	<i>Sortie</i>	<i>État ou profession</i>
BEAUDOIN, ARSÈNE	Montréal	1901	1910	Bourgeois
BEAUDRY, ADÉLARD	Montréal	1902	1903	Commis
BÉLANGER, EUGÈNE	Montréal	1902	1903	Commis
BERNÈCHE, ALBERT	Saint-Barthélemy	1900	1910	Prêtre
BRUNELLE, ARTHUR	New-Bedford, Mass.	1902	1904	Médecin
† CHAGNON, OMER	St-Paul-l'Ermite	1902	1906	
† CHARRON, CHS-AUGUSTE	Sainte-Théodosie	1902	1907	
CODERRE, JOACHIM	Saint-Jacques	1902	1910	Notaire
DE GRANDPRÉ, JOSEPH	Saint-Cuthbert	1902	1910	Prêtre
DENIS, ALPHONSE	Saint-Cuthbert	1901	1910	Prêtre, O.C.R.
DESCHÈNES, LS-PHILIPPE	Saint-Cuthbert	1902	1909	Cultivateur
DUFRESNE, ARTHUR	Cohoes, N.Y.	1902	1905	Industriel
† DUHAMEL, LUDOVIC	L'Assomption	1902	1904	Militaire
DUPUIS, HERVÉ	Saint-Jacques	1902	1910	Ingénieur civil
DUPUIS, LOUIS	Saint-Jacques	1901	1903	
GAUDET, HENRI	Saint-Jacques	1902	1904	Cultivateur
GAUDET, HENRI	Saint-Liguori	1902	1910	Prêtre
GRANGER, ALPHONSE	Saint-Jacques	1902	1908	
GROULX, JEAN-BTE	Lachine	1903	1910	Prêtre, O.C.R.
HOULE, FIRMIN	Montréal	1902	1908	Médecin
LAFORTUNE, LOUIS-A.	Saint-Lin	1902	1910	Prêtre
LAFORTUNE, LUCIEN	Montréal	1902	1903	Voyageur de com.
LAMBERT, GABRIEL	Saint-Gabriel	1903	1904	Médecin
† LAPIERRE, ANATOLE	Sainte-Julie	1902	1910	Prêtre
LARIVÉE, ARTHUR	Pittsfield, Mass.	1902	1903	
LAROSE, ALBERT	Laprairie	1902	1905	
LAROSE, ULYSSE	Sainte-Théodosie	1902	1904	Médecin
LASNIER, LÉON	Longueuil	1901	1903	Industriel
LAVIGNE, HENRI	Montréal	1902	1906	Employé civil
LEBEAU, ARMAND	Charlemagne	1901	1904	Cultivateur
LEDUC, PAUL	Cohoes, N.Y.	1902	1908	Prêtre
LÉPINE, EUGÈNE	Sainte-Adèle	1908	1909	
† LUSIGNAN, HENRI	Pittsfield, Mass.	1903	1908	Prêtre
MAILHIOT, WILFRID	Saint-Alexis	1901	1903	Employé civil
† MARCHAND, CHARLES	St-Paul-l'Ermite	1902	1906	Folkloriste
MARSAN, PRIME	L'Assomption	1900	1910	Notaire
MARSOLAIS, ARTHUR	Cohoes, N.Y.	1900	1903	Négociant
MARTEL, EDGAR	Saint-Lin	1904	1906	Employé civil
MARTINEAU, F.-X.	Saint-Cléophas	1902	1904	
† MILLETTE, ALFRED	Montréal	1902	1910	Pharmacien
† MORIN, ARCADIUS	Brompton	1908	1910	Journaliste
† NORMANDEAU, GABRIEL	L'Assomption	1902	1907	Elève
PELLETIER, DAMASE	Montréal	1902	1904	Gérant de banque
† PERREAULT, CONRAD	Cohoes, N.Y.	1902	1906	Etudiant
PLANTE, OLAÛS	Olneyville, R.I.	1902	1910	Prêtre
ROBITAILLE, JEAN-BTE	Lavaltrie	1900	1903	Cultivateur
TAILLON, CHS-EDOUARD	L'Epiphanie	1902	1909	Militaire
TARDIF, ELLIOTT	L'Assomption	1902	1905	
THERRIEN, PHILIBERT	Worcester, Mass.	1902	1910	Prêtre
† TRAHAN, CAMILLE	Worcester, Mass.	1902	1907	Elève
TRAHAN, ALDA I	BROOKFIELD, MASS.	1903	1907	
TREMBLAY, ARTHUR	Worcester, Mass.	1903	1904	
TURCOT, ERNEST	Montréal	1903	1911	Prêtre
TURENNE, JOSEPH	St-Paul-l'Ermite	1902	1911	Notaire

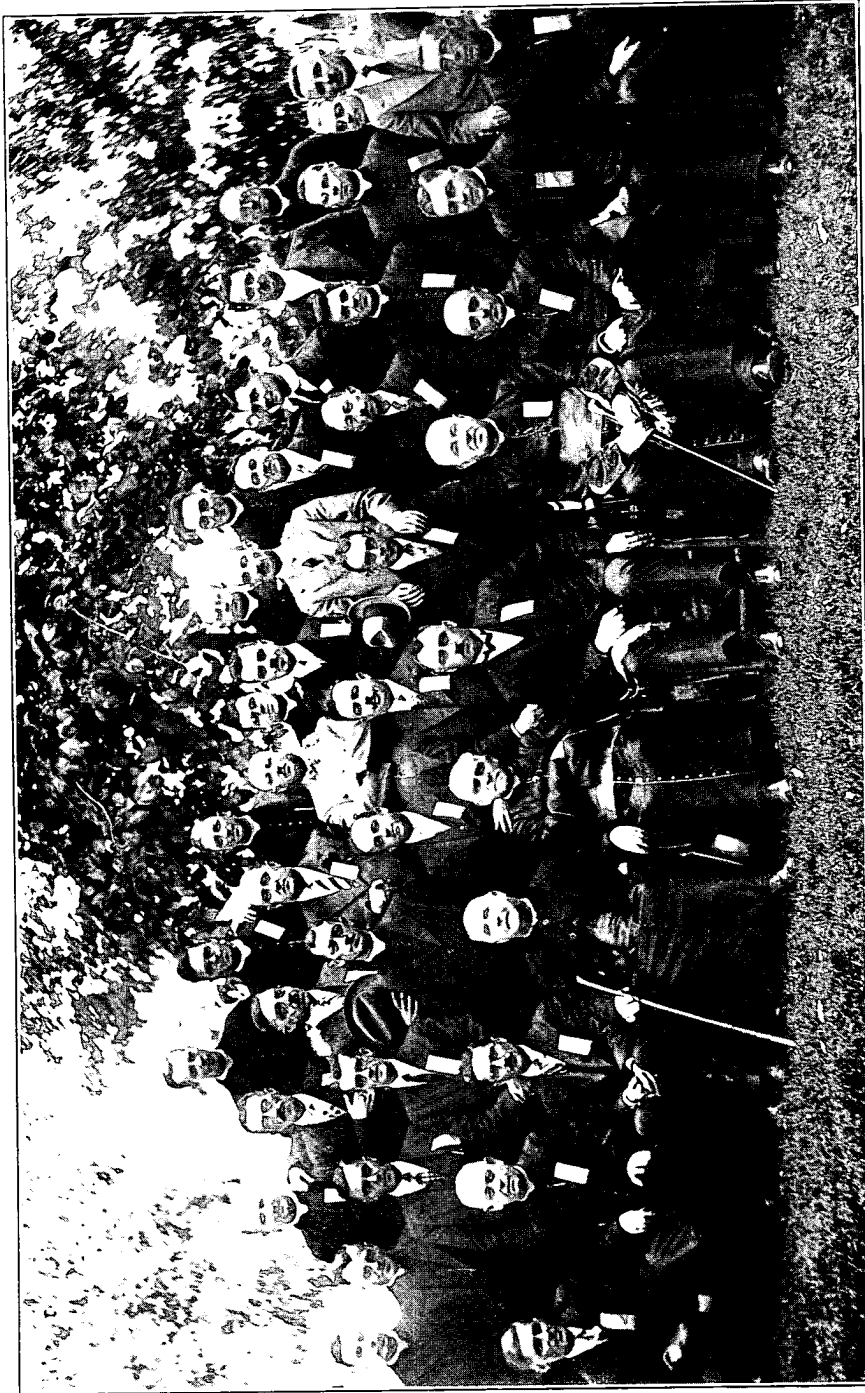

1.E. 72e COURS (1904-1912). . . En conventum, septembre 1927

<i>Noms et prénoms</i>	<i>Lieu d'origine</i>	<i>Entrée</i>	<i>Sortie</i>	<i>État ou profession</i>
72e Cours — 1904—1912				
ARCHAMBAULT, URGEL	St-Paul-l'Ermité	1903	1909	Agent d'assurance
BEAUDOIN, HENRI-R.	Montréal	1901	1912	Notaire
BEAUDOIN, RAYMOND	Montréal	1903	1912	Médecin
BEAUSÉJOUR, JOSEPH	Saint-Liguori	1903	1912	Marchand
BÉLANGER, OZIAS	St-Vincent-de-Paul	1904	1905	Voyageur de com.
BELLEAU, EDOUARD	Varenes	1908	1911	Avocat, C. R.
BLAIN, LUDOVIC	Montréal	1904	1911	Notaire
BOURQUE, OSCAR	L'Assomption	1903	1905	Cultivateur
BRISSETTE, ARTHUR	St-Félix-de-Valois	1904	1912	Notaire, Régistr.
CARON, ARMAND	St-Jacques-le-Mineur	1904	1909	
CHARPENTIER, WILFRID	L'Epiphanie	1904	1905	Menuisier
CHEVIGNY, HENRI	Joliette	1903	1906	
CODERRE, AVILA	Saint-Jacques	1904	1912	Ingénieur civil
CORMIER, ADALBERT	L'Assomption	1904	1905	Employé civil
CORMIER, LOUIS	Marlboro, Mass.	1903	1910	Prêtre
COURCHÈNE, PAUL	Ile St-Ignace	1903	1906	
COUtlÉE, LUCIEN	Montréal	1903	1908	Mécanicien
DE GONZAGUE, JOACHIM	St-Michel-des-Saints	1904	1905	
DESLONGCHAMPS, ED.	Saint-Roch	1904	1913	Médecin
DUCHARME, JEAN-BTE	Berthier	1910	1912	Prêtre, O.M.I.
DUPRÉ, ARMAND	New-Bedford, Mass	1902	1905	
DUPRÉ, GEORGES	New-Bedford, Mass.	1903	1905	
DUPRÉ, ROCH	New-Bedford, Mass.	1903	1905	
DUPRÉ, WILDA	North Adams, Mass.	1903	1907	
DUPUIS, ALDAÏ	Boston, Mass.	1903	1905	
ETHIER, PAUL	L'Assomption	1904	1913	Notaire
FONTAINE, FRANÇOIS	Sainte-Marie-Salomé	1904	1912	Prêtre, O.F.M.
FORGET, HECTOR	L'Assomption	1904	1907	Pharmacien
GAREAU, CHARLES	Danielsonville, Conn.	1904	1912	Prêtre
† GAUDET, ALBERT	Sainte-Marie-Salomé	1902	1908	Cultivateur
GAUDET, JACQUES	Saint-Jacques	1902	1908	Cultivateur
GENEST, ALORIA	Indian Orchard, Mass.	1906	1909	Médecin
HENRI, ALBERT	L'Assomption	1904	1912	Prêtre
HERVIEUX, RÉGIS	L'Assomption	1903	1910	Industriel
HÉTU, EUCLIDE	Saint-Sulpice	1902	1908	Cultivateur
† HOWISON, LUCIEN	Kingston, Ont.	1903	1905	Elève
HUOT, ANTONIO	Saint-Canut	1904	1906	
JARRY, JULES	L'Assomption	1904	1912	Notaire
JÉRÔME, PHILIPPE	Montréal	1909	1911	Prêtre
LAFORTUNE, EDDY	L'Epiphanie	1904	1912	Prêtre
LAFRANCE, GEORGES	New-Bedford, Mass.	1903	1905	
LAVOUL, RAOUL	Saint-Philippe	1904	1912	Notaire
† LECLERC, EDOUARD	Terrebonne	1904	1910	Etudiant
LÉONARD, EDMOND	Longue-Pointe	1900	1905	Commis
LESAGE, RODOLPHE	Saint-Jacques	1906	1912	Bourgeois
LÉTOURNEAU, ARMAND	Saint-Sébastien	1908	1912	Journaliste
LUSIGNAN, ARTHUR	Pittsfield, Mass.	1902	1905	
MAGNAN, LS-PHILIPPE	L'Epiphanie	1904	1907	



LE 73e COURS. --- (Éléments latins, sections A & B, 1905-1906)

<i>Noms et prénoms</i>	<i>Lieu d'origine</i>	<i>Entrée</i>	<i>Sortie</i>	<i>État ou profession</i>
MARTINEAU, ARMAND	Montréal	1902	1906	Négociant
MARTINEAU, DONAT	Lavaltrie	1903	1912	Prêtre
MATHIEU, ANTONIO	Lachenaie	1906	1912	Agronome
MIREAULT, EDOUARD	Ste-Scholastique	1904	1905	
MONET, AMÉDÉE	Saint-Remi	1904	1910	Av., juge, M.P.P.
† MORIN, AUGUSTIN	Mascouche	1904	1905	Elève
MORIN, FRÉDÉRIC	Fitchburg, Mass.	1903	1911	
MORIN, LS-PHILIPPE	Saint-Jacques	1904	1910	
PELLETIER, JOSEPH-A.	Saint-Sulpice	1902	1906	Courtier
† PERREAULT, ALCIDE	Saint-Roch	1904	1905	
† POITRAS, MOÏSE	L'Épiphanie	1904	1905	
RITCHOT, ELIE	L'Épiphanie	1903	1905	Peintre
ROBERT, LIONEL	Montréal	1904	1910	Médecin
SASSEVILLE, ALPHONSE	Marlboro, Mass.	1904	1908	Négociant
THERRIEN, ADONIAS	Montréal	1904	1910	Médecin
THOUIN, AMÉDÉE	L'Assomption	1904	1912	Avocat, Recorder

73e Cours — 1905—1913

† ALLARD, ADRIEN	Montréal	1905	1908	
AMIREAULT, ADOLPHE	Saint-Roch	1905	1907	
ARCHAMBAULT, JEAN-BTE	Mascouche	1905	1907	Commerçant
BACHAND, RENÉ	Boucherville	1905	1912	Prêtre
BARRETTE, WILFRID	Saint-Barthélemy	1905	1914	Orfèvre
BERNARD, PAUL	Montréal	1912	1913	Dir. fin.
BOURDON, ALEXANDRE	Montréal	1905	1910	Bourgeois
BOURDON, ARTHUR	L'Épiphanie	1905	1912	Médecin
BROSSEAU, ARMAND	Saint-Jean	1905	1910	Notaire
CHAGNON, ROSARIO	Lavaltrie	1905	1913	Prêtre
CHAREST, ALLYRE	Hull	1905	1913	Prêtre
CHARPENTIER, ALBERT	L'Épiphanie	1905	1913	Prêtre
COMEAU, GÉRALD	Montréal	1903	1906	
CORNEILLIER, WILFRID	Williamstown, Mass.	1906	1909	
DEMEULE, ELIE	Salem, Mass.	1904	1907	
DESLONCHAMPS, EMM.	L'Épiphanie	1905	1906	Voyageur de com.
DESMARAIS, CHS-ED.	L'Assomption	1905	1913	Prêtre
DUGAS, ALBERT	Mascouche	1905	1908	Voyageur de com.
DUMAS, GEORGES	Ware, Mass.	1905	1913	Prêtre
DUPUIS, GEORGES	Saint-Jacques	1905	1907	
DUTEAU, JEAN	Indian Orchard, Mass.	1904	1907	
FOREST, ROMÉO	Saint-Alexis	1904	1913	Prêtre
GARAND, JOSEPH	Côte-des-Neiges	1905	1906	Comptable
GAUDET, SÉRAPHIN	Saint-Liguori	1903	1907	Cultivateur
† GENDRON, EMERY	St-Vincent-de-Paul	1905	1909	Elève
GIRARD, ALBERT	Saint-Blaise	1905	1911	Voyageur de com.
HOULE, ARTHUR	Montréal	1904	1908	Chauffeur
HOULE, THÉODULE	Montréal	1905	1906	Voyageur de com.
JEANNOTTE, J.-BTE	Mascouche	1905	1906	Cultivateur
LACHAPPELLE, EDOUARD	Saint-Liguori	1903	1906	Cultivateur
LACOMBE, RAOUL	Montréal	1909	1910	Charpentier

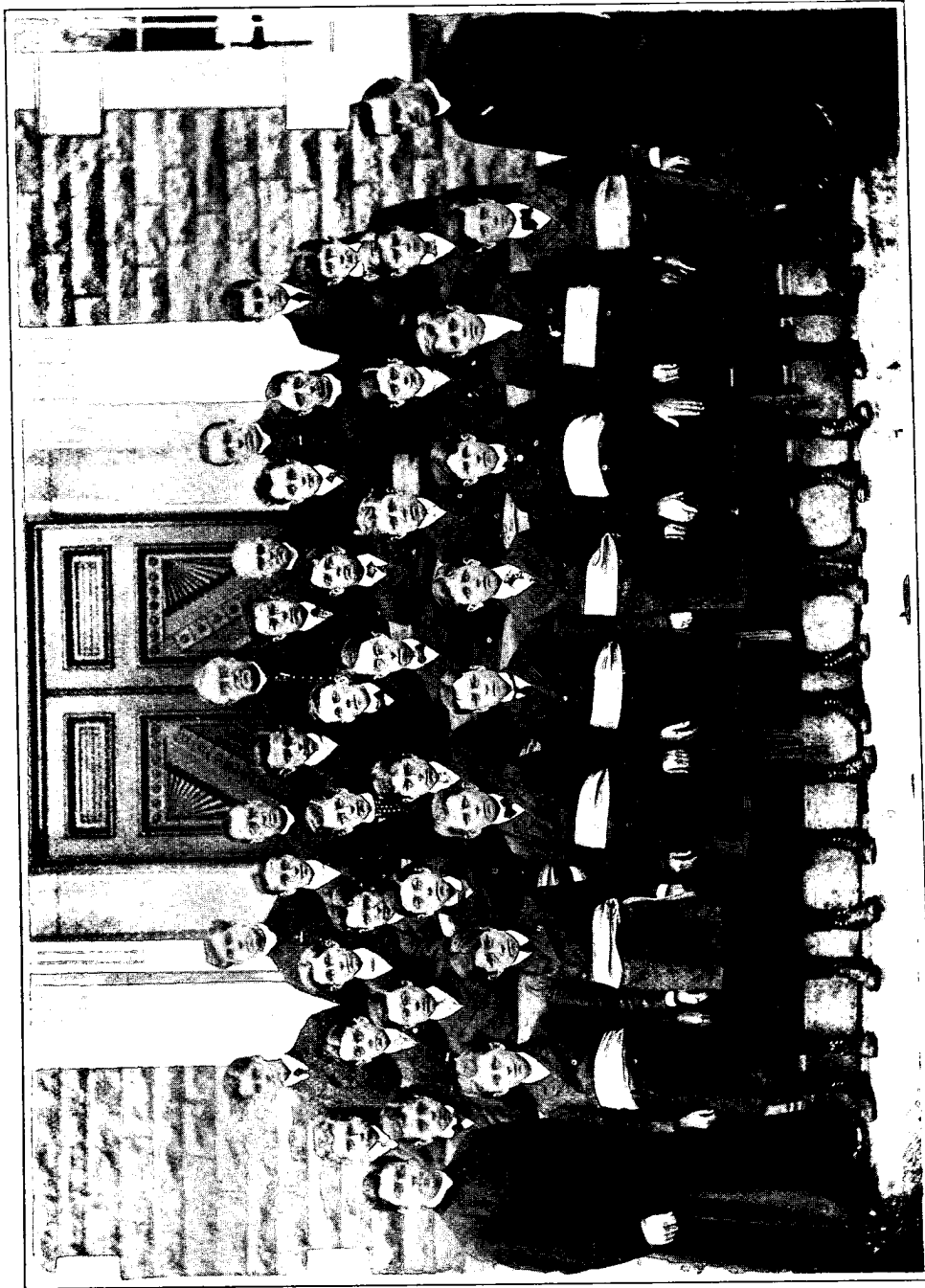

LE 74e COURS. - - (Éléments latins, 1906-1907)

<i>Noms et prénoms</i>	<i>Lieu d'origine</i>	<i>Entrée</i>	<i>Sortie</i>	<i>État ou profession</i>
LAFERRIÈRE, ANDRÉ	Montréal	1904	1913	Voyageur de com.
† LAFRENIÈRE, ARMAND	Montréal	1906	1907	Elève
LAMOTHE, PAUL	Marlboro, Mass.	1904	1906	
LANOUE, ARTHUR	Fisherville, Mass.	1903	1906	
† LAPIERRE, PAUL	Sainte-Julie	1905	1911	Elève
LATOUR, JOSEPH	Contreccœur	1905	1907	Employé civil
LAURENDEAU, HECTOR	Saint-Barthélemy	1905	1913	Commis
LEBLANC, ATHANASE	Saint-Jacques	1904	1906	Cultivateur
† LEGAULT, LÉO	Alpena, Mich.	1904	1906	
† LÉTOURNEAU, JACQUES	Montréal	1904	1907	
MARTINEAU, ANDRÉ	Rivière-Désert	1905	1906	
MONET, WILFRID	Montréal	1905	1910	Dentiste
PAIEMENT, EUCLIDE	Montréal	1905	1913	Ingénieur civil
† PARISEAU, ZACHARIE	L'Epiphanie	1905	1909	
RICHARD, SIMON	L'Epiphanie	1904	1911	Employé civil
† RIENDEAU, YVON	Chambly	1905	1908	Voyageur de com.
ROBERT, CAMILLE	Mascouche	1905	1913	Prêtre
TASSÉ, RENÉ	Worcester, Mass.	1903	1912	Dentiste
THOUIN, ORPHÉE	Repentigny	1905	1913	Prêtre
VIENNEAU, JOSEPH	Waltham, Mass.	1906	1907	

74e Cours — 1906—1914

ARCAND, EDOUARD	Marlboro, Mass.	1903	1910	Négociant
ARCHAMBAULT, RENÉ	Saint-Roch	1904	1908	Cultivateur
† BEAUDOIN, ALDÉRIC	Mascouche	1906	1910	Notaire
BEAUDOIN, JOS-EDOUARD	Vaucluse	1906	1914	Employé civil
BEAUREGARD, RAYMOND	L'Assomption	1906	1908	Cultivateur
BÉRARD, ADRIEN	Saint-Barthélemy	1906	1914	Prêtre
BISSONNETTE, BENOÎT	Saint-Esprit	1905	1915	Notaire
BOURGOUIN, ERNEST	Mascouche	1906	1907	Cultivateur
BUSSIÈRE, RENÉ	Montréal	1905	1909	
CHAGNON, DONAT	Verchères	1906	1914	Notaire
CHAGNON, LS-JOSEPH	Lavaltrie	1906	1914	Prêtre, S.J.
COMTOIS, ALBERT	Sainte-Julie	1906	1914	Médecin
CORBEIL, EDOUARD	Mascouche	1905	1907	Cultivateur
CRÉPEAU, ADRIEN	Mascouche	1906	1907	Cultivateur
DE LA DURANTAYE, GÉD.	Montréal	1905	1907	
DEMERS, HENRI	Worcester, Mass.	1906	1914	Marchand
DESFORGES, LÉOPOLD	Montréal	1906	1907	Médecin
DUBREUIL, JOSEPH	Lachine	1906	1912	Pharmacien
DUPUIS, FRANÇOIS	Montréal	1905	1912	Bourgeois
DUQUETTE, BERNARD	Montréal	1904	1912	Voyageur de com.
FAVREAU, WILFRID	COHOES, N.Y.	1906	1907	
FONTAINE, THÉODORE	Contreccœur	1906	1911	
FORGET, ALMANZOR	Chambly	1906	1914	Prêtre
FORTIN, CHARLES	Pittsfield, Mass.	1907	1912	Prêtre
GAGNÉ, ODILON	Mascouche	1906	1907	Cultivateur
LACHAPPELLE, ANATOLE	Rivière-des-Prairies	1905	1908	Cultivateur
LACHAPPELLE, OSCAR	Mascouche	1906	1908	Cultivateur

LISTE DES ÉLÈVES

<i>Noms et prénoms</i>	<i>Lieu d'origine</i>	<i>Entrée</i>	<i>Sortie</i>	<i>État ou profession</i>
LAJEUNESSE, MARTIN	L'Epiphanie	1906	1914	Évêque, O.M.I.
LAMOTHE, SYLVA	Montréal	1906	1909	
LANOIS, ESDRAS	Northbro, Mass.	1906	1912	Médecin
LAVIGNE, JOSEPH	Ile Saint-Ignace	1906	1909	Marchand
LECLERC, ARMAND	Terrebonne	1906	1914	Prêtre
LECLERC, WILLIE	Worcester, Mass.	1906	1908	Prêtre
LEMIRE, GUSTAVE	L'Assomption	1905	1914	Notaire
LORANGE, LUCIEN	Verchères	1906	1914	Prêtre
MALLETTE, JOSEPH	L'Assomption	1906	1915	Prêtre
MALO, AIMÉ	Montréal	1906	1915	Prêtre
MATHIEU, GÉRARD	Lachenaie	1906	1914	Médecin
PAUZÉ, CLOVIS	Montréal	1905	1909	Sténographe
PERREAULT, LOUIS	Saint-Sulpice	1906	1907	E. civil
PLANTE, ERNEST	Richmond	1907	1908	
PLOUFFE, CONRAD	Saint-Sulpice	1905	1907	Cultivateur
PRÉVOST, LS-DE-G.	Saint-Jérôme	1912	1914	Avocat
PRUD'HOMME, ERNEST	L'Epiphanie	1906	1914	Médecin
RIBERDY, HERVÉ	L'Assomption	1905	1909	Hôtelier
ROBERT, FLORIBERT	Pointe-aux-Trembles	1905	1908	
ROBITAILLE, J.-ED.	Saint-Sulpice	1905	1908	
TASSÉ, PAUL	Worcester, Mass.	1903	1909	Comptable
THÉBERGE, RENÉ	Saint-Jérôme	1911	1913	Avocat, C. R.
THUOT, GEORGES	Cohoes, N.Y.	1906	1909	Prêtre
VENNOUSKES, JOSEPH	Taunton, Mass.	1906	1907	

75e Cours — 1907—1915

BEAUDRY, ROMÉO	Montréal	1907	1913	Architecte
† BONIN, PAUL-ÉMILE	L'Assomption	1907	1911	Militaire
BOULAY, JOS-EDOUARD	Saint-Liboire	1908	1909	Employé civil
BRIEN, ANTONIO	Sainte-Marie-Salomé	1907	1916	Notaire
CHAPUT, GEORGES	Lowell, Mass.	1907	1913	Prêtre
CHARRON, SIMÉON	Montréal	1907	1915	Prêtre
CHARTRAND, JOSEPH	St-François-de-Sales	1906	1909	Négociant
CHAUVIN, JEAN	Montréal	1912	1915	Journaliste
CHOQUET, AZARIE	Montréal	1906	1915	Employé civil
† COLLETTE, UBALD	Verchères	1906	1915	
COMTOIS, FÉLICIEN	Saint-Barthélemy	1906	1908	
CORBEIL, ZÉNON	Mascouche	1907	1908	Cultivateur
CRÉPEAU, LS-PH.	Mascouche	1907	1909	Cultivateur
DAIGNEAULT, JOSEPH	Montréal	1907	1909	Agent financier
DECELLES, RICHMOND	Pointe-aux-Trembles	1909	1911	
DELAND, LESLIE	Saint-Jean	1906	1914	Notaire
DENAULT, EUGÈNE	Chambly	1907	1909	Commis
DENAULT, SYLVIO	Chambly	1907	1909	
DENIS, ROMULUS	Saint-Cuthbert	1907	1916	Médecin
† DESJARDINS, WILFRID	L'Assomption	1907	1912	Militaire
DESROSIERS, WILLIE	Montréal	1907	1914	Médecin
† DÉSY, JEAN	Plantagenet, Ont.	1907	1909	
DUGAL, EDOUARD	Walkerville, Ont.	1907	1910	

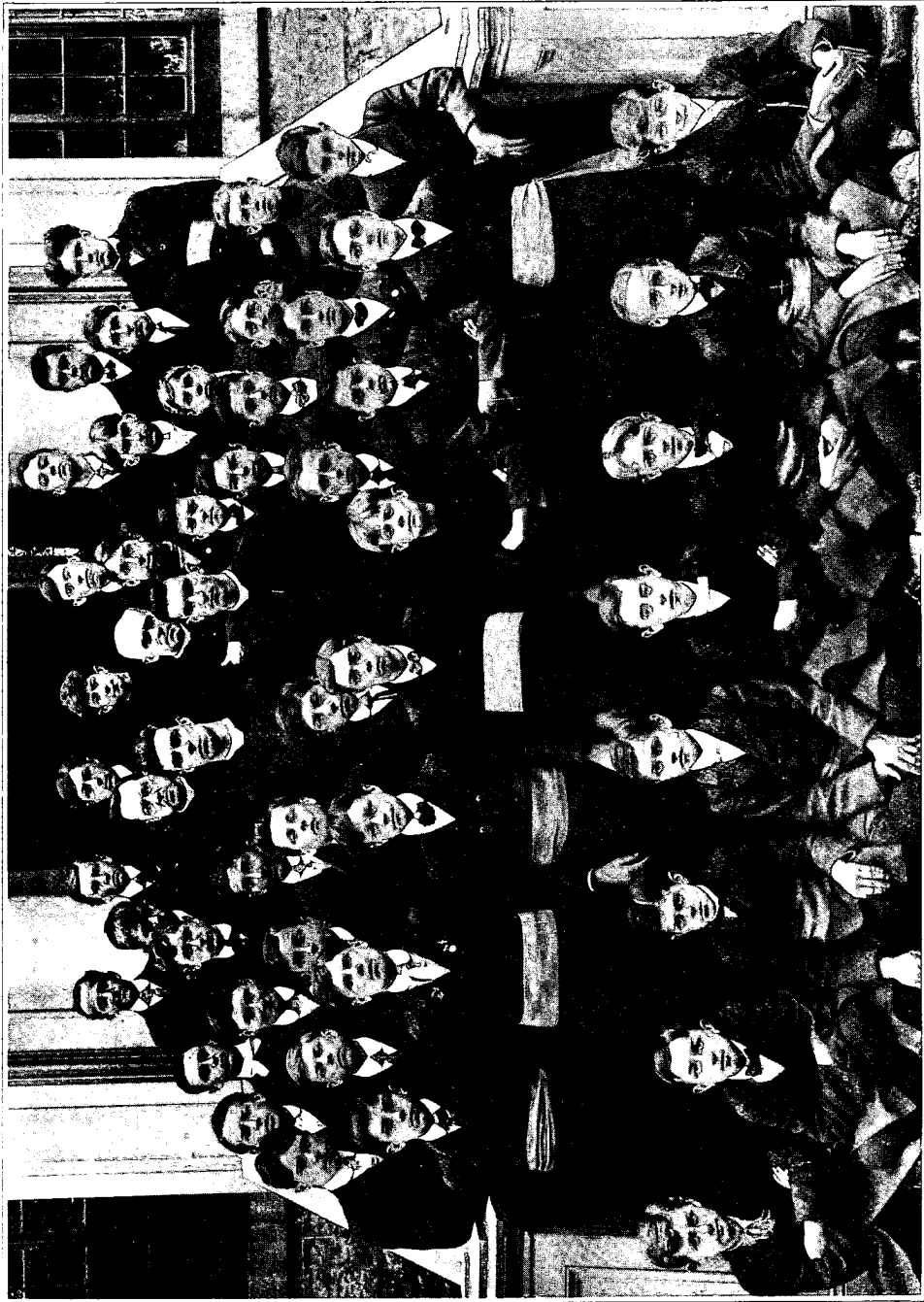

LE 7^{se} COURS. — (Éléments latins, 1907-1908)

<i>Noms et prénoms</i>	<i>Lieu d'origine</i>	<i>Entrée</i>	<i>Sortie</i>	<i>État ou profession</i>
DUGAS, BRUNO	Montréal	1906	1913	Dentiste
DROUIN, FLORIAN	Sainte-Sophie	1907	1914	
FOISY, ARMAND	Montréal	1909	1912	
FONTAINE, WILLIE	Fort William, Ont.	1907	1909	
FOREST, ANTONIO	Saint-Roch	1906	1913	
† GAGNIER, HERVÉ	Montréal	1907	1915	Journaliste
† GERVAIS, HECTOR	Montréal	1906	1909	Pharmacien
GUIBORD, EDMOND	Grand'Mère	1911	1912	Médecin
† HARBOUR, PAUL	L'Assomption	1907	1915	Prêtre
HARVEY, JOSEPH	St-Irénée (Charlev.)	1907	1915	Prêtre, D.P.B.
† JACQUES, PHILIPPE	Ste-Théodosie	1907	1910	Cultivateur
† LABRÈCHE, JEAN-CHS	Saint-Roch	1906	1914	Étudiant
LAFORTUNE, AIMÉ	Duluth, Minn.	1905	1914	Prêtre
LANGLOIS, ELIE	Varenes	1906	1915	Notaire
LAPALME, EUGÈNE	Willimantic, Conn.	1907	1910	
† LAPIERRE, LIONEL	Ste-Julie	1906	1908	Elève
L'ARCHEVÊQUE, JAC.	Montréal	1907	1909	
LARIVIÈRE, ARTHUR	Montréal	1907	1910	Comptable
LARIVIÈRE, RODOLPHE	Montréal	1907	1910	Médecin
LAURENDEAU, J.-Eug.	Valleyfield	1910	1913	
LEDUC, LUCIEN	Montréal	1907	1910	
LETENDRE, J.-BTE	Ste-Anne-de-Sorel	1910	1911	
MANDEVILLE, ERNEST	Holyoke, Mass.	1912	1913	Médecin
MARCHAND, GEORGES	Fitchburg, Mass.	1906	1915	Prêtre, V. G.
MARTIN, HENRI	Windsor, Ont.	1906	1913	Médecin
† MERCIER, ANDRÉ	Montréal	1907	1909	
PAPIN, HORACE	L'Assomption	1907	1909	Cultivateur
PÂQUET, RAOUL	Lacolle	1906	1914	Organiste
PARTHENAIS, ALBERT	Montréal	1907	1908	Agent d'assurance
PICHÉ, BRUNO	L'Assomption	1907	1915	Industriel
RANGER, JEAN-BTE	Montréal	1907	1915	Prêtre
RANGER, PAUL	Montréal	1912	1915	Avocat, C. R.
RAYNAULD, JOSEPH	Vaucluse	1907	1910	Agent d'assurance
† REED, JOSEPH	L'Assomption	1906	1908	Elève
RENAUD, BENOÎT	Montréal	1906	1914	Contremaître
RIVEST, RENÉ	Saint-Esprit	1907	1915	Notaire
TANGUAY, RODOLPHE	Montréal	1906	1915	Médecin
TESSIER, FÉLIX	Lowell, Mass.	1910	1915	Prêtre

76e Cours — 1908—1916

ADAM, ALCIDE	Montréal	1908	1910	Pompier
BARRETTE, ROSARIO	Montréal	1909	1917	Séminariste
BEAUCHAMP, ZOTIQUE	L'épiphanie	1908	1916	Prêtre
BEAUDOIN, ARMAND	Montréal	1912	1913	Agent d'imm.
BEAUDOIN, HONORÉ	Montréal	1912	1913	Agent d'imm.
BELHUMEUR, PAUL	Montréal	1907	1918	Hôtelier
BERTHIAUME, CLÉMENT	Contrecoeur	1908	1914	Boucher
BERTHIAUME, CLÉOPHAS	Montréal	1910	1916	Médecin
BISSONNETTE, MARC	Saint-Esprit	1908	1915	Pharmacien
BLAIN, HÉLIODORE	Sainte-Julie	1907	1909	



LE 76e COURS -- (Méthode, 1910-1911)

77e Cours — 1909—1917

BARRETTE, ZÉPHIRE	Saint-Joachim, Ont.	1907	1914	
BISSONNETTE, BERNARD	Saint-Esprit	1909	1917	Avocat, C.R.
† BISSONNETTE, OVILA	Montréal	1909	1910	Elève
BOURGEOIS, ALBERT	Longueuil	1909	1910	
BRIEN, LUC	Sainte-Marie-Salomé	1909	1911	Cultivateur
CHARPENTIER, HENRI	L'Épiphanie	1909	1911	
CHARTIER, MARCEL	Montréal	1908	1910	Prêtre, O.M.I.
CHERRIER, ALFRED	Montréal	1907	1913	Méd. vétér., régis.
CHOINIÈRE, AVILA	Cohoes, N.Y.	1908	1911	
CORMIER, ARMAND	Contrecoeur	1909	1917	Employé civil
DANSEREAU, CHS-ED.	Montréal	1909	1912	
DEGUISE, PAUL	Montréal	1912	1913	Employé civil
DESMARAIS, LÉON	L'Assomption	1909	1917	Prêtre, O.C.R.
DUGAS, MARCEL	Saint-Jacques	1908	1910	Cultivateur
DUPONT, FRANÇOIS	Montréal	1910	1911	
EMOND, LAURENT	Montréal	1909	1912	
FOUCHER, GEO.-EMILE	Saint-Jacques	1909	1918	Agronome
† GAGNIER, JEAN	Springfield, Mass.	1909	1910	
GAUTHIER, GEORGES	Montréal	1911	1917	Avocat
GEOFFRION, PAUL	L'Assomption	1909	1918	Dentiste
GERVAIS, HARRIS	Contrecoeur	1909	1910	
LACHAPELLE, CHS-ED.	St-Paul-l'Ermité	1909	1915	Cultivateur
LAPORTE, EDOUARD	Montréal	1909	1910	Prêtre
LEDUC, AMABLE	Holyoke, Mass.	1909	1910	
LEFEBVRE, URGEL	Saint-Philippe	1909	1913	Relig. C. SS. R.
MARSOLAIS, HERVÉ	Saint-Alexis	1908	1913	Cultivateur
MARSOLAIS, JEAN-JOS	Saint-Alexis	1908	1910	Fr. de St-Gabriel
MARTINEAU, ARISTIDE	Montréal	1909	1910	Négociant
MICHAUD, GÉRARD	Montréal	1912	1917	Notaire
MONDOR, CHS-AUG.	Lanoraie	1909	1917	Prêtre, O.M.I.
MORIN, ROSARIO	Montréal	1909	1917	Employé civil
MURRAY, PHILIPPE	St-Irénée (Charlevoix)	1909	1911	
PELTIER, EMERY	Saint-Sulpice	1909	1918	Agronome
PEPIN, EDOUARD	Montréal	1909	1911	Imprimeur
PERREAULT, JOS.-ED.	Saint-Alexis	1908	1910	Cultivateur
RIOPEL, HENRI	Saginaw, Mich.	1909	1913	Comptable
RIOPEL, JUDE	Montréal	1909	1917	Prêtre
ROBERT, DONAT	Saint-Alexis	1909	1918	Cultivateur
ROY, CHS-ED.	Pte-aux-Trembles	1915	1917	Comptable
† SIMARD, HENRI	Montréal	1909	1915	Etudiant
THIBODEAU, ANTONIO	Sainte-Marie-Salomé	1909	1917	Prêtre
TOUCHY, HENRI	Montréal	1909	1910	
† TREMBLAY, ZÉNON	Saint-Jacques	1908	1912	
VÉZINA, FRANÇOIS	Montréal	1910	1917	Professeur

78e Cours — 1910—1918

ARCHAMBAULT, FORTUNAT	St-Paul-l'Ermité	1910	1912	
ARCHAMBAULT, LOUIS	L'Assomption	1910	1918	Médecin
ARCHAMBAULT, MAURICE	L'Assomption	1910	1919	Ing. chim.
BAIL, EDGAR	Holyoke, Mass.	1910	1917	Industr.



LE 78e COURS (Éléments latins, 1910-1911)

LISTE DES ÉLÈVES

<i>Noms et prénoms</i>	<i>Lieu d'origine</i>	<i>Entrée</i>	<i>Sortie</i>	<i>État ou profession</i>
† BEAUCHEMIN, UBALD	Varenes	1910	1914	Elève
BEAUDET, HERMAS	Gardner, Mass.	1910	1918	Chimiste
BEAUDOIN, MÉDÉRIC	Saint-Alexis	1909	1914	Barbier
BÉLANGER, ANDRÉ	Montréal	1910	1917	Prêtre
BELLEPERCHE, NORMAND	Windsor, Ont.	1909	1912	
BÉRARD, EMILIEN	Saint-Barthélemy	1910	1918	Prêtre
BERGERON, JOSAPHAT	Blezard Valley, Ont.	1910	1916	Marchand, N.P.
BÉRIAU, ROBERT	Montréal	1913	1914	Pharmacien
BLEAU, ALPHONSE	Montréal	1915	1916	Aviateur
BRAULT, ALEXANDRE	Springfield, Mass.	1909	1911	
BRILLON, ARSÈNE	St.-J.-Bte-de-Rouville	1910	1918	Inspect. d'école
† BRILLON, STANISLAS	St.-J.-Bte-de-Rouville	1910	1913	Elève
BRODEUR, ROSARIO	Worcester, Mass.	1910	1911	
CHEVALIER, ROBERT	Montréal	1913	1914	
CHICOINE, ALBERT	Saint-Sulpice	1911	1913	Contremaitre
† CLÉMENT, EDOUARD	Lowell, Mass.	1909	1911	
CONTANT, ERNEST	Montréal	1909	1911	Voyageur de com.
CORBEIL, ROBERT	L'Assomption	1910	1918	Pharmacien
CÔTÉ, ROMÉO	Montréal	1910	1915	Médecin
CROTEAU, PIERRE	Chicopee Falls, Mass.	1910	1911	
DANSEREAU, HORACE	Verchères	1910	1915	Prêtre
DELORME, ALFRED	Saint-Léonard	1910	1911	
DENETTE, NAPOLÉON	Chicopee Falls, Mass.	1910	1915	
† DESFORGES, ARCADE	Chicopee Falls, Mass.	1910	1911	Elève
DUMAS, ULRIC	Spencer, Mass.	1910	1917	
DUPUIS, CAMILLE	Montréal	1910	1918	Notaire
ECREMENT, NORMAND	Saint-Jacques	1908	1911	Garagiste
† FOISY, RODRIGUE	Montréal	1910	1912	
FOREST, GASPARD	L'Epiphanie	1910	1918	Prêtre
FUGÈRE, RIO	Chicopee Falls, Mass.	1910	1912	
GADOURY, F.-EUG.	Sainte-Elisabeth	1910	1918	Prêtre
GADOURY, JEAN-ROB.	Sainte-Elisabeth	1910	1916	Médecin
GAUDET, ALPHONSE	Brookfield, Mass.	1909	1911	
GRATTON, ADÉLARD	Montréal	1909	1913	
HÉBERT, OSCAR	Varenes	1909	1911	Cultivateur
HÉTU, GILBERT	Montréal	1910	1914	Mécanicien
JACQUES, ALEXANDRE	Windsor, Ont.	1910	1918	Médecin
JARRY, EMILE	L'Assomption	1910	1918	Prêtre
LACHAPELLE, ACHILLE	Saint-Jacques	1909	1918	Prêtre
LACOMBE, ALBERT	Montréal	1910	1916	Employé civil
LANGLOIS, LUCIEN	Verchères	1910	1912	Peintre
LAPALME, RENÉ	Lawrence, Mass.	1909	1913	
LAPALME, RODOLPHE	Lawrence, Mass.	1909	1913	Concertiste
LATOUR, ANTONIO	Montréal	1909	1914	
LAVALLÉE, HECTOR	Berthierville	1910	1914	
LAVIOLETTE, JOSEPH	Montréal	1910	1911	
LE BOUTHILLIER, C.-Ed.	Worcester, Mass.	1910	1912	
LOYER, ROSARIO	Montréal	1910	1914	Entrepreneur
LUPIEN, PHILIPPE	New-Haven, Conn.	1909	1912	
MOREAU, JEAN-BTE	Saint-Jean	1910	1911	Prêtre

<i>Noms et prénoms</i>	<i>Lieu d'origine</i>	<i>Entrée</i>	<i>Sortie</i>	<i>État ou profession</i>
MOREAU, PIERRE	Saint-Jean	1910	1911	Relig. o.f.m.
MORIN, BERNARD	Rcwdon	1911	1915	Marchand
NOËL, HORMISDAS	Manchester, N.H.	1909	1911	
PELTIER, ROMÉO	Saint-Sulpice	1910	1914	Cultivateur
PERRON, ALDÉRIC	Eboulements	1910	1913	Sur. de la M. Life
PIGEON, HONORÉ	Verchères	1910	1914	Prêtre, O.M.I.
PLOUFFE, ALAIN	Saint-Sulpice	1910	1913	Ag. d'assurance
RACETTE, VITALIEN	Montréal	1910	1911	
RAYMOND, ROGER	Chambly	1910	1918	Prêtre
REMINGTON, HARVEY	Montréal	1910	1918	Médecin
† RENAUD, JOS-HENRI	Montréal	1911	1916	Médecin
RENAUD, MARIUS	Montréal	1910	1912	
ROCH, VICTOR	Montréal	1912	1913	Comptable
ROY, DONAT	Montréal	1910	1912	Dentiste
† ROY, JOS-HENRI	Montréal	1915	1916	
SYLVESTRE, LÉO	Saint-Joachim, Ont.	1910	1918	Avocat
THOMAS, LIONEL	Holyoke, Mass.	1910	1914	Employé civil
THOUIN, GASTON	L'Assomption	1909	1912	
TREMBLAY, ARTHUR	St-Irénée (Charlevoix)	1910	1916	Prêtre, S.J.
VALLÉE, OSCAR	Port Arthur, Ont.	1910	1911	
VÉZINA, René	Montréal	1909	1914	Pharmacien
† VIGER, NARCISSE	L'Assomption	1909	1911	Etud. en méd.
VIGER, SÉRAPHIN	L'Assomption	1907	1911	Bourgeois

79e Cours — 1911—1919

ARCHAMBAULT, ANDRÉ	Tétraultville(Montréal)	1911	1913	Rel. de St-Gabriel
ARCHAMBAULT, ERNEST	L'Assomption	1908	1912	Employé civil
BEUCHEMIN, HERVÉ	Varennes	1910	1919	Prêtre
† BEAULIEU, EDOUARD	Montréal	1911	1914	Emp. du C.P.R.
BEAUREGARD, THÉODORE	Montréal	1911	1912	
BÉLANGER, RENÉ	Sainte-Rose	1914	1915	Dentiste
BLAIN, ALEXANDRE	Varennes	1909	1918	Prêtre
BONIN, J.-HECTOR	Berthier	1911	1920	Prêtre
BOURDON, ANTONIO	L'Epiphanie	1910	1912	
BOURGEOIS, PAUL	Sainte-Marie Salomé	1910	1912	Cultivateur
BRIEN, FRANCE	Sainte-Marie Salomé	1911	1919	Agronome
CADIEUX, DONATIEN	Montréal	1911	1912	
CADOTTE, EUSÈBE	Montréal	1910	1914	Commis
CAYER, ALBERT	Montréal	1911	1914	Employé civil
CHARBONNEAU, DENIS	St-François-de-Sales	1911	1913	Entrepreneur
CHARTRAND, EMILE	Montréal	1911	1912	
† CHAUVIN, ANTOINE	Montréal	1913	1915	Avocat
CONTANT, ANTONIO	Montréal	1909	1920	Industriel
CORMIER, ALBERT	Saint-Sulpice	1909	1920	Ag. d'ass.
CÔTÉ, DONAT	Lanoraie	1911	1918	Prêtre
COURTEAU, GUY	Saint-Jacques	1911	1919	Prêtre, S.J.
DANSEREAU, ARMAND	Montréal	1911	1912	
DESJARDINS, ERNEST	Montréal	1911	1917	Pharmacien
DÉSOURDIS, EUGÈNE	Montréal	1911	1912	Emp. au C.P.R.
DUBREUIL, ARMAND	Montréal	1911	1920	Prêtre



LE 79e COURS. — (Méthode, 1914-1915)

<i>Noms et prénoms</i>	<i>Lieu d'origine</i>	<i>Entrée</i>	<i>Sortie</i>	<i>État ou profession</i>
DUMAS, CHARLES	Ware, Mass.	1912	1913	Médecin
DUMOUCHEL, RENÉ	Détroit, Mich.	1910	1912	Industriel
DUROCHER, G.-HECTOR	Hull	1910	1915	
FOREST, LS-PHILIPPE	Saint-Jacques	1910	1918	Médecin
† FOREST, PAUL	Montréal	1911	1912	
FORGET, ROMÉO	Lachine	1915	1918	Médecin
FORTIER, ROLAND	Montréal	1911	1912	
FOURNIER, JOSEPH	Montréal	1911	1917	
GIARD, ADRIEN	Contrecœur	1913	1920	Prêtre
GIRARD, ARCADE	Saint-Cyprien	1911	1913	Chimiste
GODIN, ANTONIO	Montréal	1911	1917	Médecin
GUILBEAULT, Joseph	L'Assomption	1909	1912	Cultivateur
HARBOUR, ZÉBÉDÉE	L'Assomption	1911	1919	Pharmacien
JANISSE, LOUIS	Windsor, Ont.	1911	1917	Industriel
JUTEAU, ANTONIO	Montréal	1912	1915	Employé civil
LACHAPPELLE, PASCAL	Montréal	1910	1915	Avocat
LACOMBE, GUSTAVE	Lavaltrie	1910	1912	Principal d'école
LACROIX, ALBERT	Contrecœur	1912	1913	Cultivateur
LAFERRIÈRE, PAUL	La Malbaie	1911	1915	Voyageur de com.
LAFOREST, HENRIOT	Hull	1912	1917	Voyageur de com.
LANGLOIS, HECTOR	Montréal	1916	1917	Avocat
LANGLOIS, RAYMOND	Verchères	1911	1919	Agronome
† LAPIERRE, LAURENT	Sainte-Julie	1910	1914	Elève
LAPORTE, ELMO	St-Joachim, Ont.	1910	1913	
LAURION, LUCIEN	Lemoine, P.Q.	1910	1919	
LEBLANC, EDOUARD	Saint-Jacques	1911	1912	Cultivateur
LÉONARD, ANTONIO	St-Léonard-de-Port-M.	1910	1914	Cultivateur
LÉONARD, LÉONIDAS	St-Léonard-de-Port-M.	1911	1915	Pharmacien
LUSSIER, HERVÉ	Varenes	1911	1919	Prêtre
MAGEAU, PIERRE	Montréal	1911	1919	Dentiste
PAMPALON, ALFRED	Montréal	1913	1916	Industriel
PERREAULT, LS-P.	Montréal	1908	1915	Fleuriste
PLANTE, ARTHUR	Walkerville, Ont.	1910	1917	
PLEAU, BLAISE-EMILE	L'Epiphanie	1911	1921	Prêtre
† RICHARD, WILFRID	Montréal	1911	1914	Plombier
SARRAZIN, ALFRED	Montréal	1911	1912	
SIGNORI, HONORÉ	Montréal	1911	1919	Prêtre
SYLVESTRE, AVILA	Saint-Barthélemy	1910	1918	Dentiste
SYLVESTRE, LUCIEN	Saint-Cuthbert	1911	1913	Employé civil
THOUIN, JOSAPHAT	Repentigny	1909	1913	Commerçant
THOUIN, PHILÉAS	L'Epiphanie	1910	1913	Cultivateur
TISDELL, WILFRID	Chicopee Falls, Mass.	1911	1914	Prêtre
VENNE, ALEXANDRE	L'Assomption	1910	1913	Employé civil
VINCENT, ELPHÈGE	Saint-Barthélemy	1915	1920	Prêtre

80e Cours — 1912—1920

ARCHAMBAULT, JACQUES	L'Assomption	1912	1920	Ing. chim.
BAZINET, WILFRID	Saint-Jean-de-Matha	1916	1916	
BEAUCHAMP, JACQUES	Montréal	1913	1917	Pharmacien
BEAUCHEMIN, CHARLES	Montréal	1912	1914	

<i>Noms et prénoms</i>	<i>Lieu d'origine</i>	<i>Entrée</i>	<i>Sortie</i>	<i>État ou profession</i>
BEAUDOIN, ADRIEN	Montréal	1912	1913	
BEAUDOIN, AURÉLIEN	Montréal	1912	1913	
BEAUDOIN, ULRIC	Saint-Alexis	1911	1914	Cultivateur
BEAUDRY, EUDORE	Montréal	1917	1918	
BÉDARD, PHILIPPE	Montréal	1912	1918	
BÉLANGER, ARTHUR	Montréal	1912	1920	Notaire
BENOÎT, ULRIC	L'Assomption	1912	1914	
BEUGLIE, LUC	Saint-Joachim, Ont	1917	1917	Prêtre, O.M.I.
BINSETT, WALTER	Walkerville, Ont.	1912	1913	
BISSONNETTE, MAURICE	Saint-Esprit	1912	1918	Prêtre, O.P.
BLANCHARD, EBBY	Montréal	1911	1914	
BOURDON, EUGÈNE	Montréal	1910	1914	
BOURGON, RODRIGUEZ	Montréal	1917	1918	Médecin
BRINDAMOUR, J.-LS-EDM.	Holyoke, Mass.	1915	1917	Médecin
CASABON, JOS-ED.	Montréal	1912	1916	
CAUMARTIN, GEO.-ALBERT	Saint-Barthélemy	1912	1913	
CHAMPAGNE, ARTHUR	Montréal	1912	1913	
CORBEIL, JOS.-ED.	L'Assomption	1911	1920	Comptable
CORMIER, EMILE	Montréal	1912	1920	Prêtre
DESMARAIS, JACQUES	L'Assomption	1912	1920	Prêtre, d.P.B.
DESROSIERS, LIONEL	Joliette	1918	1919	Médecin
DUDREUIL, BERNARD	Montréal	1910	1913	
DUBREUIL, VICTOR	Montréal	1911	1918	Employé civil
FLEURY, ALBERT	Montréal	1911	1913	Peintre
FOREST, HENRI	L'Assomption	1911	1921	Prêtre
FOREST, JEAN-BTE	St-Paul-de-Joliette	1916	1916	
GAGNON, EMILE	Montréal	1917	1918	Avocat
GERVAIS, EDGAR	Lowell, Mass.	1912	1917	Industriel
GIROUARD, MAURICE	Montréal	1912	1916	Comptable
GOUR, ROMAIN	L'Assomption	1912	1918	Dir. d'ass.
GRÉGOIRE, JEAN	Montréal	1912	1920	Avocat
GRÉGOIRE, ROLAND	Montréal	1912	1914	Dentiste
HOULE, LÉO	Franklin, Mass.	1910	1913	
JOANNIS, ARMAND	Montréal	1911	1915	
LACHAPPELLE, LOUIS	Montréal	1911	1916	Pharmacien
LAFERRIÈRE, RODOLPHE	Montréal	1912	1914	Voyageur de com.
LAFLEUR, HORMISDAS	Montréal	1912	1915	Insp. des incend.
LAMARCHE, LOUIS	Pre-aux-Trembles	1912	1920	Médecin
LANE, JULES	Québec	1912	1918	Prêtre, S.J.
LANGLAIS, RENÉ	Montréal	1911	1914	Mécanicien
LAREAU, HECTOR	Ville St-Pierre	1912	1916	
LEMAY, LUCIEN	Montréal	1912	1916	Banquier
LÉONARD, ARMAND	Saint-Léonard	1911	1914	Commis
LÉONARD, DORIVA	Montréal	1910	1920	Médecin
LÉPINE, PAUL	Montréal	1912	1917	Prêtre, o.f.m.
MARSAN, PAUL-HECTOR	Montréal	1911	1913	Entrepreneur
MARSOLAIS, BERNARD	Saint-Alexis	1910	1913	Cultivateur
MARSOLAIS, PHILIPPE	Saint-Jacques	1911	1914	Cultivateur
MATHIEU, FERNANDO	Lachenaie	1912	1915	Cultivateur
MÉNARD, ARMAND	Montréal	1911	1914	

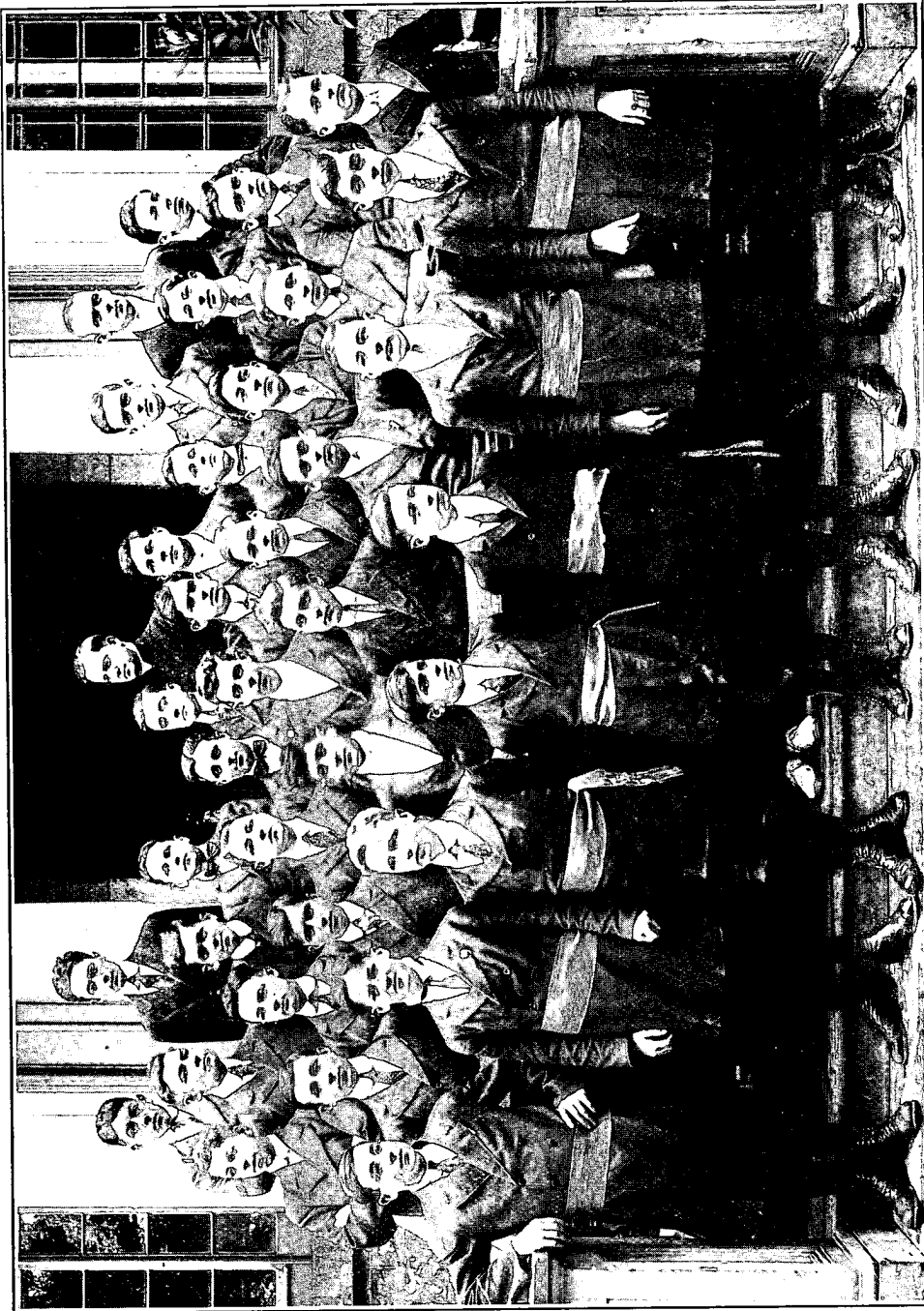

LE 80c COURS. — Belles-Lettres, 1916-1917

LISTE DES ÉLÈVES

<i>Noms et prénoms</i>	<i>Lieu d'origine</i>	<i>Entrée</i>	<i>Sortie</i>	<i>Etat ou profession</i>
MESSIER, ROSARIO	Varenes	1911	1919	Publiciste
MIREAULT, ANDRÉ	Sainte-Marie Salomé	1912	1920	Médecin
MITCHELL, ROMA	Pointe-Claire	1912	1918	Electricien
MONET, FABIO	Saint-Jean	1917	1920	Avocat
OUMET, ADONIAS	St-François-de-Sales	1912	1920	Prêtre, S.S.
OUMET, MIKI	Terrebonne	1916	1920	Médecin
PÂQUET, LÉO	Montréal	1911	1913	Employé civil
PELLETIER, EUGÈNE	Montréal	1911	1919	Dentiste
PEPIN, AVILA	Pte-aux-Trembles	1911	1913	Marchand
PEPIN, TÉLESPHORE	Pte-aux-Trembles	1911	1920	Marchand
PERREAULT, CHARLES	Montréal	1914	1915	Employé civ.
PERREAULT, GEORGES	Saint-Alexis	1912	1913	Cultivateur
PERREAULT, JOSEPH	L'Assomption	1911	1914	Marchand
PILON, ALFRED	Montréal	1911	1914	
PINSONNEAULT, GERMAIN	South Qu'Appelle	1910	1920	Médecin
POISSANT, EMILE	St-Edouard(Napierville)	1912	1920	Avocat
POISSANT, ROCH	Saint-Philippe	1911	1914	
PROVOST, ARMAND	Lowell, Mass.	1912	1918	Prêtre
RABEAU, ANTONIO	Montréal	1911	1913	Voyageur de Com.
RENAUD, OCTAVIEN	Montréal	1911	1914	Agent d'ass.
† RICCI, JOSEPH	Montréal	1911	1916	Voyageur de Com.
RIVEST, JOSEPH	Saint-Sulpice	1912	1913	Cultivateur
ROBERT, ALEXIS	Saint-Alexis	1911	1914	Instituteur
ROBILLARD, PAUL	Montréal	1913	1914	
ROY, JOSEPH	St-Thomas (Joliette)	1912	1914	Agent d'imm.
SIGNORI, GUSTAVE	Montréal	1911	1920	Instituteur
SOUCIS, HENRI	Montréal	1913	1914	
SYLVESTRE, PH.-AUG.	Sainte-Julienne	1912	1915	Ptre, de St-Viateur
SYLVESTRE, STÉPHANE	Saint-Joachim, Ont.	1911	1918	Pharmacien
THOMAS, SYLVIO		1911	1917	Prêtre
VERSAILLES, RODOLPHE	Montréal	1911	1914	
VÉZINA, JEAN	Montréal	1912	1914	Commis
† ZÉRA, ALEXANDRE	Montréal	1911	1920	Elève

81e Cours — 1913—1921

ADAM, HENRI	Windsor, Ont.	1911	1918	Marchand
ALLARD, NAPOLÉON	St-Paul-l'Ermite	1911	1914	
BARRETTE, SYLVIO	Lowell, Mass.	1913	1921	Prêtre
BEAUDRY, MARCEL	Montréal	1913	1921	Prêtre
BÉDARD, JULIEN	Montréal	1913	1914	Relig. de St-Gab.
BENOÎT, TOUSSAINT	Côte-des-Neiges	1912	1914	
† BLANCHARD, WILFRID	Montréal	1913	1914	
BLOUIN, PAUL-EMILE	Sainte-Salomé	1912	1914	Cultivateur
BOISSELLE, ANTONIO	Saint-Antoine	1912	1915	Voyageur de Com.
BOISSELLE, GEORGES	Saint-Antoine	1913	1915	
BOURGIE, WILFRID	Montréal	1913	1919	Dentiste
BRUNELLE, ADRIEN	Verchères	1913	1918	Prêtre, O.F.M.
CHABOT, LUCIEN	Auburn, Me	1917	1919	Prêtre
CHARLEBOIS, OVILA	Haileybury, Ont.	1913	1914	
CHOQUET, JOSEPH	Montréal	1913	1921	Notaire



LE 81^e COURS (1913-1917).—1^o Versification, 1916-1917.
2^o Réunion au "Viger", juillet 1926.

LISTE DES ÉLÈVES

<i>Noms et prénoms</i>	<i>Lieu d'origine</i>	<i>Entrée</i>	<i>Sortie</i>	<i>Etat ou profession</i>
CONTANT, EDMOND	New-York	1911	1915	Voyageur de Com.
CÔTÉ, ROLAND	Belle-Rivière, Ont.	1910	1915	
COULOMBE, RAOUL	Montréal	1913	1921	Prêtre
COURTOIS, LS-DE-G.	Montréal	1916	1919	Chauffeur
CRÉPEAU, ALEXANDRE	Montréal	1911	1921	Dentiste
DESJARDINS, PAUL	Montréal	1913	1914	Voyageur de Com.
DUMAS, LÉO	Natick, Mass.	1912	1921	Prêtre
GAUTHIER, PAUL	Montréal	1913	1921	Notaire
GIGUÈRE, P.-ALCIDE	Montréal	1913	1915	Voyageur de Com.
GODIN, RAYMOND	Montréal	1911	1921	Avocat
GODIN, RODOLPHE	Montréal	1911	1914	Avocat
GOULET, YVES	Saint-Jacques	1913	1917	Marchand
GRATTON, LÉOPOLD	Montréal	1914	1917	Frère, O.M.I.
GRATTON, ROGER	Montréa	1915	1916	
HÉBERT ELISÉE	Dozois, P.Q.	1913	1915	Cultivateur
HIMBEAULT, JOSEPH	Montréal	1913	1914	Voyageur de Com.
HOULE, THOMAS	Montréal	1913	1915	Cordonnier
JANISSE, DENIS	Ford City, Ont.	1912	1917	Industriel
JEANNOTTE, LS-PH.	Montréal	1916	1919	Dentiste
JOHNSON, RAOUL	Sainte-Marie-Salomé	1912	1921	Instituteur
LABONTÉ, MAURICE	Montréal	1913	1918	Prêtre, O.P.
LAFOREST, ESDRAS	Ile Dupas	1912	1915	Cultivateur
LAMARCHE, ALCIME	Pte-aux-Trembles	1912	1921	Agronome
LANDRY, ARTHUR	L'Assomption	1913	1917	Marchand
LATOUR, CHS-ÉDOUARD	Montréal	1912	1916	
LATOUR, PAUL	L'Assomption	1912	1920	Médecin
LIMOGES, ARMAND	Montréal	1913	1914	Comptable
LONGPRÉ, RAOUL	Montréal	1913	1921	Prêtre
LONGPRÉ, ZÉNON	Montréal	1913	1921	
MAGNAN, FRANÇOIS	Montréal	1913	1916	Peintre-décor.
MASSÉ, LÉOPOLD	Montréal	1913	1921	Prêtre, O.P.
MÉTHÉ, VICTOR	New-Bedford, Mass.	1913	1921	Ingénieur
MIREAULT, ALBERT	Saint-Jacques	1913	1917	Marchand
MONAST, RAOUL	Montréal	1913	1914	Boulangier
MONGEAU, ELDOR	Montréal	1913	1919	Dentiste
MORIN, WILFRID	Montréal	1913	1919	Prêtre
PAYETTE, RENÉ	L'Epiphanie	1914	1915	Commerçant
PELTIER, HECTOR	Saint-Sulpice	1913	1921	Prêtre
† PERREAULT, PAUL	Montréal	1914	1915	
† PORTELANCE, ADJUTOR	L'Assomption	1913	1914	Elève
PROVOST, PAUL	Longueuil	1916	1919	Avocat
RACETTE, ROSARIO	L'Epiphanie	1912	1915	
RAYNAULD, ROBERT	Vaucluse	1919	1921	Agronome
REED, PAUL	L'Assomption	1911	1921	Employé civil
RICHARD, HENRI	Montréal	1912	1914	Dentiste
RIOPEL, HUBERT	L'Epiphanie	1913	1915	Garagiste
† ROBITAILLE, ALBERT	Saint-Sulpice	1913	1914	Elève
ROCH, HUBERT	L'Epiphanie	1913	1915	Marchand
ROUSSELLE, MAXIMILIEN	Montréal	1913	1914	Agent
ROYAL, RAOUL	Saint-Sulpice	1913	1914	Agent d'ass.

<i>Noms et prénoms</i>	<i>Lieu d'origine</i>	<i>Entrée</i>	<i>Sortie</i>	<i>Etat ou profession</i>
SYLVESTRE, SYLVESTRE	Sainte-Julienne	1912	1915	Prêtre, C.S.V.
THERRIEN, OMER	Montréal	1913	1917	
TREMBLAY, IDOLA	Montréal	1913	1916	
TROTIER, ALPHONSE	Montréal	1913	1921	Prêtre
TRUDEAU, LÉOPOLD	Montréal	1912	1914	Commis
VADNAIS, DONAT	Saint-Cuthbert	1913	1914	

82e Cours — 1914—1922

BELLEMARE, HENRI	Montréal	1914	1922	Prêtre
BERNIER, FLORENT	Saint-Lin	1914	1922	Médecin
BRIEN, ADALBERT	Sainte-Marie-Salomé	1914	1915	Cultivateur
BROSSEAU, NOËL	Saint-Philippe	1915	1919	Marchand
BROUILLET, ALPHONSE	L'Assomption	1912	1916	Chauffeur
CARMEL, ALMANZOR	Montréal	1918	1918	Pharmacien
CARRIÈRE, GEORGES	Montréal	1912	1916	
CHARETTE, PAUL-EMILE	L'Epiphanie	1912	1916	Agent d'ass.
CLÉMENT, ANTOINE	Lowell, Mass.	1914	1920	Journaliste
COMTOIS, EDELBERT	Sainte-Elisabeth	1913	1915	
CORBEIL, ALBERT	Mascouche	1914	1916	Imprimeur
CORBEIL, HORMISDAS	Montréal	1914	1915	
CORBEIL, LÉOPOLD	Mascouche	1914	1916	Marchand
CUSSON, ALFRED	Chicopee Falls, Mass.	1912	1915	
DE MARTIGHY, JACQUES	Varennes	1913	1922	Prêtre
DESCHAMPS, JOSEPH	Repentigny	1913	1916	Commis
DESCHAMPS, ROLAND	Repentigny	1913	1922	Ing. forestier
DESMARAIS, JOSEPH	L'Assomption	1913	1920	Pharmacien
† DUFOUR, ERNEST	Baie Saint-Paul	1915	1918	O.M.I.
DUHAMEL, GASTON	Marlboro, Mass.	1914	1915	
DUMONTIER, ANDRÉ	Montréal	1921	1922	Médecin
ETHIER, PIERRE	L'Assomption	1912	1915	Employé de Tram.
FOREST, ADRIEN	L'Assomption	1912	1917	Commis
GADOURY, F.-GABRIEL	Sainte-Elisabeth	1913	1916	Pharmacien
GADOURY, JOS-OCTAVE	Sainte-Elisabeth	1913	1922	Pharmacien
GARIÉPY, ADRIEN	Saint-Lin	1914	1915	
GAUTHIER, LS-JOSEPH	Montréal	1911	1917	Voyageur de Com.
GEOFFRION, RAYNALD	Varennes	1917	1918	Emp. du Gouv.
GERVAIS, GASTON	Saint-Jovite	1912	1915	Colleur de bois
GRONDIN, J.-OCTAVE	St-Joseph-de-Beauce	1920	1920	Journaliste
HOULE, J.-ANTONIO	Montréal	1914	1922	Médecin
GAUDET, ANGE-ALBERT	Sainte-Marie-Salomé	1913	1915	Cultivateur
GAUDET, LOUIS-PH.	Joliette	1916	1917	Comm. pharm.
JOBIN, EDOUARD	Saint-Philippe	1915	1922	Médecin
JOKISCH, ARMAND	Montréal	1913	1916	Promoteur
LACHAPELLE, JEAN-DENIS	St-Paul-l'Ermite	1911	1918	Cultivateur
† LACHAPELLE, PHILIBERT	Saint-Liguori	1913	1915	Elève
LACOMBE, ERNEST	Montréal	1913	1915	Hôtelier
LAFOREST, ANTHIME	Ile Dupas	1912	1915	Cultivateur
LAJEUNESSE, ETIENNE	L'Assomption	1914	1922	Prêtre

<i>Noms et prénoms</i>	<i>Lieu d'origine</i>	<i>Entrée</i>	<i>Sortie</i>	<i>État ou profession</i>
† LANDREVILLE, EDOUARD	Saint-Sulpice	1914	1916	
LAROCHE, ULYSSE	Baie Saint-Paul	1914	1918	Insp. d'écoles
LATOUR, GUY	L'Assomption	1912	1923	Médecin
LAVALLÉE, CONRAD	Saint-Norbert	1919	1919	Electricien
† LeBOUTHILLIER, ARTHUR	Manchester, N.H.	1912	1918	Apiculteur
LeBOUTHILLIER, JEAN-P.	Manchester, N.H.	1910	1916	
LEMIEUX, HENRI	Montréal	1912	1916	Dentiste
MARSOLAIS, ARMAND	Saint-Alexis	1913	1916	Cultivateur.
MÉNARD, JOSEPH	Montréal	1913	1916	Com. Pharmacien
MESSIER, ARMAND	Montréal	1913	1918	Pharmacien
MIREAULT, ARCADE	Sainte-Marie-Salomé	1913	1917	Cultivateur
OLIGNY, RENÉ	Saint-Blaise	1916	1923	Pharmacien
† OSTIGNY, BERCIUS	Montréal	1914	1915	
PÂQUET, LOUIS	Montréal	1914	1917	Cordonnier
PELLETIER, RENÉ	Montréal	1913	1922	Prêtre
PHILIPPON, J.-HORACE	Québec	1919	1922	Avocat
PICARD, NOËL	L'Assomption	1912	1922	Notaire
POITRAS, LS-PHILIPPE	Saint-Cuthbert	1913	1915	
RACETTE, ARMAND	Saint-Jacques	1914	1921	Relig. O.C.R.
RACETTE, WILFRID	Vaucluse	1914	1922	Prêtre
RANGER, FRANÇOIS	Montréal	1913	1917	Instituteur
ST-GERMAIN, ROMÉO	Saint-Roch	1913	1916	Industriel
SIMONEAU, OMER	Montréal	1910	1916	Tailleur
TAILLEFER, ADRIEN	Montréal	1913	1915	Electricien
TURCOTTE, JOSEPH	Vaucluse	1913	1915	Cultivateur
VIGER, ADOLPHE	L'Assomption	1912	1917	Commis
WALKER, HENRI	Montréal	1911	1918	Dipl.-ès-S.A
WILHELMY, BERNARD	Lachenaie	1914	1922	



LE 82e COURS (1914-1922).— Au Bois des écoliers 1917

<i>Noms et prénoms</i>	<i>Lieu d'origine</i>	<i>Entrée</i>	<i>Sortie</i>	<i>État ou profession</i>
83e Cours — 1915—1923				
ALIX, ARMAND	Montréal	1915	1916	
ARCHAMBAULT, ROSAIRE	St-Michel-des-Saints	1913	1918	Cultivateur
ARCHAMBAULT, WILFRID	Saint-Antoine	1913	1917	Cultivateur
BEAUSÉJOUR, YVAN	Nord-Témiscamingue	1915	1917	
† BÉLAND, LAURENT	Montréal	1914	1922	Elève
BÉNARD, SYLVIO	Montréal	1915	1917	
BENOÎT, LÉONARD	Holyoke, Mass.	1915	1917	
BERNIER, ALPHONSE	Lachine	1915	1919	Médecin
† BERTRAND, CHARLES	Lachine	1914	1916	Elève
BLAIN, RAYNALD	Montréal	1915	1916	Confiseur
BOUCHARD, GASTON	Montréal	1915	1916	Employé civil
† BOUCHARD, WILBROD	Montréal	1915	1916	Employé civil
BRIEN, ARMAND	Belceil Station	1915	1923	Notaire
CARDINAL, ARMAND	Montréal	1915	1917	Employé civ.
CARON, ALBERT	Montréal	1919	1921	Prêtre
CARON, FRANÇOIS	Hull	1915	1923	Avocat
CHAGNON, CLAUDIO	Verchères	1914	1919	Dentiste
CHAGNON, SYLVIO	Verchères	1914	1921	Notaire
CHAPUT, HORACE	Lowell, Mass.	1915	1917	
CHEVALIER, P.-AUGUSTE	Montréal	1914	1916	
CHICOINE, ANTOINE	Saint-Sulpice	1915	1916	Employé civil
† CONTANT, ROBERT	Saint-Sulpice	1914	1919	
CORBEIL, ARTHUR	Montréal	1915	1920	
COURTOIS, GEO-ETIENNE	Montréal	1915	1919	Comptable
DAGENAIS, ALBERT	Montréal	1915	1917	
DALLAIRE, ONÉSIME	La Tuque	1922	1922	Avocat
DESCHÊNES, LUCIEN	Lachine	1917	1919	Professeur
DES PINS, LÉOPOLD	Montréal	1915	1919	Comptable
DICAIRE, CHARLES	Montréal	1915	1916	Employé civil
DUPUY, ADRIEN	Montréal	1917	1924	Contracteur
FOREST, LAURENT	Montréal	1916	1917	Comptable
FROMENT, JOSEPH	Montréal	1915	1916	
† GAGNON, OSCAR	Montréal	1915	1916	
GAUDET, LOUIS	Ford City, Ont.	1914	1918	



LE 83e COURS (1915-1923).—En Versification, 1919

<i>Noms et prénoms</i>	<i>Lieu d'origine</i>	<i>Entrée</i>	<i>Sortie</i>	<i>État ou profession</i>
GERVAIS, EDMOND	Contrecoeur	1914	1923	Prêtre
GIBEAULT, HERVÉ	Montréal	1914	1923	Médecin
HÉBERT, ANTOINE	Saint-Blaise	1915	1917	Cultivateur
HÉBERT, RAOUL	Varenes	1915	1919	Cultivateur
HÉTU, GASPARD	L'Assomption	1915	1917	
HÉTU, MAURICE	L'Assomption	1914	1916	Marchand
JEANNOTTE, P.-EMILE	Montréal	1915	1919	Commis
LACASSE, GÉRARD	Montréal	1915	1919	Comptable
LACROIX, JEAN-MARIE	Contrecoeur	1915	1917	Peintre
LAFRENIÈRE, P.-EMILE	Montréal	1915	1916	
LANDRIAULT, GUSTAVE	Montréal	1917	1918	Policeman
LAREAU, MARCEL	Chambly	1915	1917	Marchand
LAROCHE, AUBERT	Baie Saint-Paul	1915	1919	
LATOUR, ANTOINE	L'Assomption	1912	1921	Dentiste
LAURIER, CHARLES	Saint-Lin	1912	1917	Voyageur de com.
LAVERGNE, JOSEPH	St-Paul-de-Montmagny	1915	1921	Avocat
LEMIRE, LUCIEN	L'Assomption	1915	1923	Prêtre
† LÉPINE, CYPRIEN	Montréal	1921	1921	
LÉPINE, GRÉGOIRE	Montréal	1913	1918	Boucher
LIARD, DONATIEN	Joliette	1922	1922	
MARCILLE, GEORGES	Holyoke, Mass.	1915	1917	
MERCILLE, JEAN	Montréal	1918	1923	Médecin
MONGEAU, ROSAIRE	Montréal	1915	1916	Employé civil
MORIN, ARMAND	Montréal	1913	1916	
PELTIER, EDGAR	Saint-Sulpice	1915	1923	Prêtre
PESANT, EUCLIDE	Côte Saint-Michel	1915	1921	
POITRAS, EMMANUEL	L'Assomption	1913	1917	
QUESNEL, RENÉ	Montréal	1916	1923	Pharmacien
RIOPPELLE, JOS.-ED.	Saginaw, Mich.	1914	1923	Médecin
RIVEST, ANATOLE	Saint-Sulpice	1914	1921	Dentiste
ROBINEAU, FRANCIS	Lachine	1914	1923	Professeur
ROBINSON, ALEXANDRE	Montréal	1912	1916	Epicier
ROY, CHS-EDOUARD	St-Thomas-de-Joliette	1915	1923	Médecin
THOUIN, DOLLARD	Repentigny	1914	1918	Cultivateur
TRUDEL, PAUL-EMILE	Montréal	1915	1916	Comptable
VÉZINA, EVANHOE	L'Assomption	1913	1918	
WYNNE, WALTER	Montréal	1913	1917	
84e Cours — 1916—1924				
BALLARD, LÉO	Montréal	1916	1917	Cordonnier
BARRETTE, G.-ANSELME	Montréal	1916	1920	Employé civil
BEAUDIN, JEAN	St-Jacques-le-Mineur	1915	1924	Médecin
BEAULAC, RODOLPHE	Nicolet	1920	1920	Avocat
BEAUREGARD, EUGÈNE	Ste-Angèle-de-Monnoir	1916	1924	Prêtre, O.P.
BELAVANCE, ELPHÈGE	Montréal	1916	1917	
BERTHIAUME, HECTOR	Contrecoeur	1917	1917	Cultivateur
BISSON, EDOUARD	St-Vincent-de-Paul	1916	1924	Prêtre, S.S.
BLEAU, GUSTAVE	Montréal	1918	1924	Prêtre
BONIN, JEAN-MARIE	Berthier	1916	1924	Notaire
BONNETTE, GEORGES	Montréal	1916	1921	Voyageur de com.
BRIÈRE, CYRILLE	Montréal	1916	1917	

<i>Noms et prénoms</i>	<i>Lieu d'origine</i>	<i>Entrée</i>	<i>Sortie</i>	<i>État ou profession</i>
BROUILLET, IGNACE,	L'Assomption	1914	1924	Ing. civil
CHAMPAGNE, ALCIDE	Lowell, Mass.	1916	1917	
CHEVALIER, RODOLPHE	Montréal	1914	1918	
COITEUX, FRÉDÉRIC	Repentigny	1916	1917	Cultivateur
COLLERETTE, ZÉNOPHILE	Saint-Léonard	1915	1924	Cordonnier
CREVIER, PHILIPPE	Montréal	1916	1918	
DAIGNEAULT, JOSEPH	Montréal	1916	1919	
DESMARDINS, CHS-AUG.	Montréal	1916	1919	Commis
DESMARAIS, FRANÇOIS	L'Assomption	1916	1917	
DESMARTEAUX, ORIGÈNE	Boucherville	1916	1920	
DESROSIERS, PHILIPPE	Sainte-Marie-Salomé	1916	1918	
DICAIRE, ADRIEN	Montréal	1915	1923	Prêtre
DOLAN, CHARLES	Adams, Mass.	1917	1919	Prêtre
DUBREUIL, HENRI	Montréal	1916	1924	Instituteur
DUBUC, RODOLPHE	Laprairie	1920	1924	
FOREST, CHS-AUGUSTE	L'Epiphanie	1916	1917	Gér. de banque
FORTON, PAUL	Walkerville, Ont.	1914	1918	
GAGNON, LOUIS-PH.	Montréal	1915	1917	
GAUDET, ANTONIN	Sainte-Marie-Salomé	1914	1918	
GAUDET, RENÉ	Sainte-Marie-Salomé	1914	1917	
GENDREAU, LÉOPOLD	Saint-Roch	1913	1924	Notaire
GENDRON, OSCAR	Saint-Antoine	1915	1924	Médecin
GERVAIS, MOÏSE	Contreccœur	1916	1924	Prêtre
GRANGER, PHILIPPE	Sainte-Marie-Salomé	1915	1924	Agronome
GUÈVREMONT, PAUL	Montréal	1916	1918	Comptable
HOULE, OVILA	Central Falls, R.I.	1922	1924	
JEANNOTTE, ANTONIO	Montréal	1915	1923	Agent d'ass.
LABONTÉ, ARTHUR	Chicopee Falls, Mass.	1916	1917	
LABRÈCHE, ERNEST	Saint-Roch	1915	1917	
† LACHAPELLE, FRÉDÉRIC	Saint-Esprit	1916	1919	Elève
LAJEUNESSE, WILFRID	Lowell, Mass.	1916	1917	
LAMARCHE, JOSEPH	Mascouche	1915	1924	Prêtre, O.P.
† LAPORTE, ALBERT	L'Assomption	1915	1917	Hôtelier
LAROSE, AMBROISE	Montréal	1915	1919	Marchand
LAURIER, RODOLPHE	Saint-Lin	1913	1917	
LAVOIE, LÉONIDAS	Baie Saint-Paul	1916	1918	
LEBLANC, ANTONIO	Montréal	1916	1919	Commis
LEGAULT, PAUL	Montréal	1914	1919	Chauffeur
LEMAÎSTRE, PAUL	Montréal	1916	1918	
LÉVEILLÉ, WILFRID	Sainte-Marie-Salomé	1914	1918	
LONGPRÉ, JOSEPH	Saint-Paul-l'Ermite	1915	1919	Menuisier
LORANGER, RAYMOND	Montréal	1916	1924	Ing. chimiste
MAGNAN, ROBERT	Montréal	1915	1923	Employé civil
MAISONNEUVE, JOSEPH	Montréal	1916	1919	Pharmacien
MARSOLAIS, ALMANZOR	Saint-Lin	1917	1924	Médecin
MARSOLAIS, ROBERT	Saint-Alexis	1916	1917	Cultivateur
MARTINEAU, LÉO	Montréal	1916	1924	Prêtre, O.P.
MAYNARD, LOUIS	Wauregan, Conn.	1916	1924	Prêtre, o.f. cap.
MORENCY, MARCEL	Montréal	1915	1919	Comptable
NADREAU, CHS-AUGUSTE	Montréal	1915	1924	Instituteur

LISTE DES ÉLÈVES

<i>Noms et prénoms</i>	<i>Lieu d'origine</i>	<i>Entrée</i>	<i>Sortie</i>	<i>État ou profession</i>
OUMET, ANTONIO	Terrebonne	1916	1918	Négociant
PÂQUIN, JEAN	Montréal	1916	1922	Pharmacien
PAUZÉ, PAUL	L'Assomption	1915	1918	Marchand
PAYETTE, FRANCIS	Joliette	1922	1923	Notaire
PAYETTE, HECTOR	Saint-Paul-l'Ermité	1916	1922	Médecin
PEPIN, RODOLPHE	St-Vincent-de-Paul	1916	1917	
PESANT, JULIEN	Montréal	1915	1924	Médecin
PRIEUR, JULES	Montréal	1916	1924	Avocat
RADAKIR, PAUL	Montréal	1916	1924	Employé civil
RANGER, PAUL	Montréal	1914	1918	Relig. S.J.
RHÉAUME, EMILIANO	Montréal	1916	1917	Commis
ROBILLARD, CHS-HECTOR	Saint-Sulpice	1915	1922	Employé civil
ROBITAILLE, JOSEPH	Lavaltrie	1916	1917	
ROBITAILLE, PHILIPPE	Lavaltrie	1916	1917	
† ROCHON, LÉOPOLD	Saint-Roch	1916	1918	
SAINTE-MARIE, ANGE-A.	Montréal	1916	1917	Agent d'ass.
SASSEVILLE, ROLAND	Montréal	1916	1917	Cordonnier
SÉDILOT, JEAN-PAUL	St-Mathieu (Laprairie)	1916	1919	Cultivateur
SÉGUIN, JEAN	Montréal	1915	1924	Notaire
SÉGUIN, ROLAND	L'Assomption	1914	1924	Notaire
SYLVESTRE, RAYMOND	Saint-Joachim, Ont.	1915	1918	
SYLVESTRE, ROLAND	Saint-Barthélemy	1915	1917	Comptable
TOUSIGNANT, DONAT	Road Ford, Ont.	1915	1917	
VANASSE, PAUL-EMILE	Montréal	1912	1918	
WELCH, RICHARD	Adams, Mass.	1917	1919	Prêtre



LE 84e COURS 1916-1924)

<i>Noms et prénoms</i>	<i>Lieu d'origine</i>	<i>Entrée</i>	<i>Sortie</i>	<i>État ou profession</i>
85e Cours — 1917—1925				
ARCHAMBAULT, ARMAND	L'Assomption	1917	1921	Garagiste
ARCHAMBAULT, EGIDE	Montréal	1919	1921	Boucher
ARCHAMBAULT, PIERRE	L'Assomption	1915	1925	Notaire
BARRETTE, AZELLUS	Saint-Barthélemy	1917	1924	Commis
BEAUCHEMIN, PAUL-EM.	Verchères	1917	1919	
BEAUDOIN, ADRIEN	Vaucluse	1916	1920	Cultivateur
BEAUDOIN, ZOËL	Repentigny	1916	1925	Prof. de musique
BEAUDRY, EUGÈNE	Montréal	1917	1918	
BERTHIAUME, ALBERT	Contrecoeur	1917	1919	Cultivateur
† BONNEVILLE, EMILE	L'Assomption	1917	1918	Elève
BONTRONT, EUGÈNE	Ford City, Ont.	1916	1918	Navigateur
BOUCHARD, HENRI	Montréal	1917	1920	Chauffeur
BOURDEAU, GÉRARD	Chambly	1917	1920	Agent d'ass.
† BRIEN, EDOUARD	Girouxville, Alta	1917	1920	Elève
BRISSETTE, PIERRE-LÉON	Bordeaux (Montréal)	1917	1921	Employé civil
CHARBONNEAU, BERNARD	Pte-aux-Trembles	1915	1918	Commis
CHARETTE, AIMÉ	L'Epiphanie	1917	1925	Prêtre
CHARETTE, ERNEST	L'Epiphanie	1914	1925	Buandier
CORBEIL, RENÉ	Montréal	1917	1918	Comptable
CRÉPEAU, HILAIRE	Montréal	1918	1920	Commis
DAGENAIS, ADRIEN	Montréal-Nord	1916	1920	Cultivateur
DESAUTELS, ORPHA	Ville St-Michel	1917	1925	Etud. en pharm.
DESMARAIS, JULIEN	L'Assomption	1916	1926	Employé civ.
DESMARTEAUX, FRANÇOIS	Boucherville	1917	1918	Cultivateur
DESROSIERS, ALEX.	Montréal	1915	1918	Cultivateur
DORVAL, ROLAND	Montréal	1917	1918	Voyageur de com.
ETHIER, ALFRED	Vaucluse	1915	1924	Commis
† FAVREAU, DENIS	Montréal	1917	1919	Commis
FOISY, BERNARD	L'Epiphanie	1917	1925	Notaire
FRÉJEAU, OLDA	Montréal	1916	1923	Electricien
GADBOIS, ANDRÉ	Montréal	1917	1923	Médecin
GARIÉPY, HORMISDAS	Trois-Rivières	1923	1924	Avocat
GEOFFRION, HECTOR	Varennes	1917	1924	Etud. en loi
GUILBAULT, ALBERT	L'Assomption	1917	1925	Médecin
LACOMBE, ARMAND	Montréal	1917	1920	Dir. de musique
LAFORTUNE, LÉO	St-Paul-l'Ermite	1917	1918	
LAREAU, EDOUARD	Repentigny	1916	1920	Agent d'ass.
LAURION, UBALD	Grosvenordale, Conn.	1917	1925	Prêtre
† LAVOIE, RAOUL	Baie Saint-Paul	1917	1918	
† LEGAULT, RAPHAËL	Montréal	1917	1923	Chauffeur
LEMIRE, JEAN	Montréal	1917	1918	
LÉONARD, ARISTIDE	Saint-Léonard	1917	1925	Prêtre
MAGNAN, JOSEPH	Saint-Sulpice	1917	1921	Marchand
MARION, ROLAND	Saint-Jacques	1917	1921	
MARSOLAIS, ALPHONSE	L'Assomption	1917	1918	Cultivateur
MARSOLAIS, RENÉ	Saint-Alexis	1916	1918	Cultivateur
MARTIN, HENRI	Lachine	1917	1923	Contremaître

LISTE DES ÉLÈVES

<i>Noms et prénoms</i>	<i>Lieu d'origine</i>	<i>Entrée</i>	<i>Sortie</i>	<i>État ou profession</i>
MERCIER, HENRI	Lachine	1917	1925	Architecte
NEVEU, ALPHONSE	L'Assomption	1917	1925	Prêtre
PAGEAU, OVIDE	Montréal	1915	1919	Dentiste
PÂQUIN, ERNEST	Montréal	1917	1919	Fleuriste
PATENAUDE, ALPHONSE	Montréal	1918	1919	
PAUZÉ, VICTOR	L'Assomption	1915	1921	Marchand
PAYETTE, LORENZO	St-Paul-l'Ermité	1917	1925	Médecin
PELLERIN, LUCIEN	Montréal	1917	1925	Sém.
PERREAULT, PHILIPPE	Saint-Alexis	1917	1919	Instituteur
PRÉVOST, ARTHUR	Montréal	1916	1918	
PINSONNEAULT, AURÈLE	Saint-Joachim, Ont.	1916	1918	
REED, WILLIE	L'Assomption	1914	1926	Employé civil
RICARD, ALFRED	L'Épiphanie	1917	1919	Cultivateur
RIVEST, CHARLES	L'Assomption	1917	1925	Employé civil
ST-JEAN, DORIA	Montréal	1915	1918	
ST-JEAN, ALCIDE	Montréal	1916	1918	Boucher
SANSREGRET, EDMOND	Montréal	1917	1925	Médecin
SIGNORI, DIOMÈDE	Montréal	1917	1924	Agent d'ass.
TOUPIN, AIMÉ	Montréal	1917	1924	
TOUPIN, JEAN	Montréal	1922	1923	Instituteur
VAILLANCOURT, LÉO	Montréal	1917	1922	Prêtre
VALLÉE, ALEXANDRE	Montréal	1917	1925	Prêtre
VENNE, FERNANDO	Lachenaie	1915	1919	Cultivateur
VIDAL, ALBERT	Montréal	1917	1925	Etud. gén. chim.
VOUKIRAKIS, ALPHONSE	Montréal	1917	1923	Marchand



LE 85e COURS.—Rhétorique, 1922-1923

<i>Noms et prénoms</i>	<i>Lieu d'origine</i>	<i>Entrée</i>	<i>Sortie</i>	<i>État ou profession</i>
86e Cours — 1918—1926				
AMIREAULT, HERVÉ	L'Épiphanie	1918	1921	Cultivateur
AYOTTE, CONRAD	Saint Barthélemy	1918	1926	Prêtre
BEAUDOIN, ALFRED	Vaucluse	1916	1919	
BÉLANGER, ROLAND	Montréal	1918	1926	Médecin
BÉRUBÉ, ERNEST	Montréal	1918	1919	
BLAIS, PAUL	Jackman Station	1918	1923	
BOHÉMIER, AMANCE	Mascouche	1918	1926	Médecin
BRASSARD, ROSARIO	Montréal	1916	1919	
CARIGNAN, L. DE BLOIS	Trois-Rivières	1919	1919	
CARLE, LÉOPOLD	Montréal	1920	1926	Médecin
CASABON, P.-LÉON	Maskinongé	1918	1926	Notaire
CORRIVEAU, OSWALD	Montréal	1918	1919	Agent d'ass.
CRÉPEAU, ALBERT	Montréal	1918	1922	Laitier
DANSEREAU, LÉOPOLD	Verchères	1916	1920	
DESJARDINS, LUCIEN	Montréal	1918	1925	
† DION, JEAN-CHS	Montréal	1921	1923	Dentiste
DOYER, HERVÉ	Montréal	1918	1919	
DUCHARME, ROBERT	Montréal	1918	1925	
FARIBAUT, BERNARD	Montréal	1918	1924	Prêtre, O.P.
GADOURY, GEO.-ARTHUR	Sainte-Elisabeth	1917	1920	
GAGNON, LUCIEN	Montréal	1918	1924	
GATES, LIONEL	Montréal	1918	1918	Commis
GAUTHIER, HORACE	Lachenaie	1918	1919	
GAUTHIER, RENÉ	Montréal	1918	1926	Médecin
GUILBAULT, LUCIEN	L'Assomption	1917	1927	Gérant
HAMEL, ARMAND	Montréal	1918	1920	Prêtre
HUBERT, ARTHUR	Nicolet	1920	1920	
† JOLICOEUR, ROSARIO	Vaucluse	1918	1923	Elève
LACHAPPELLE, PAUL	Montréal	1917	1919	
LAFORTUNE, ALPHONSE	Vaucluse	1916	1921	
LAFORTUNE, PAUL-ÉM.	Montréal	1916	1926	Médecin
LALONDE, CHS-EMILE	Montréal	1918	1924	Médecin
LANGLOIS, PAUL	Varenes	1918	1926	Avocat
LAPALME, RÉGINALD	L'Assomption	1917	1926	Notaire
LAPLANTE, SERGIUS	Montréal	1917	1919	
LAROSE, GASTON	Sainte-Théodosie	1918	1919	
LARUE, PAUL	Trois-Rivières	1917	1920	Voyageur de com.
LAURIN, CLÉMENT	Cartierville	1918	1926	Prêtre, O.P.
LAVIOLETTE, RONALD	Lanoraie	1918	1924	Notaire
LECLAIRE, PAUL	Montréal	1921	1923	
LÉVESQUE, VALMORE	Montréal	1917	1925	Entrepreneur
MCDUFF, ALCIDE	Pte-aux-Trembles	1920	1924	Prêtre
MARSOLAIS, HENRI	Saint-Jacques	1918	1926	Prêtre, Fr Sacerd.
MARTINEAU, EMILE	Lavaltrie	1917	1923	Jardinier
MATHIEU, P.-EMILE	L'Assomption	1918	1927	Prêtre
MÉNARD, WILFRID	Ste-Agathe-des-Monts	1918	1923	
MERCIER, J.-HECTOR	L'Assomption	1915	1919	Peintre
MONTPETIT, EMILE	Montréal	1918	1919	
PARENT, GEORGES	Ford City, Ont.	1917	1920	



LE 86e COURS. — 1o Méthode, 1920-1921
2o Rhétorique, 1923-1924.

COURS CLASSIQUE

669

<i>Noms et prénoms</i>	<i>Lieu d'origine</i>	<i>Entrée</i>	<i>Sortie</i>	<i>État ou profession</i>
PELLETIER, CONRAD	Varennes	1917	1926	Ptre, o.f.m.
PESANT, HECTOR	Ville St-Michel	1917	1920	Cultivateur
PESANT, OLIAS	Ville St-Michel	1918	1920	Cultivateur
PESANT, RENÉ	Ville St-Michel	1918	1926	Prêtre
RICARD, ALFRED	L'Epiphanie	1919	1920	
RIVARD, Rodolphe	Montréal	1918	1920	
RIVEST, XAVIER	L'Assomption	1917	1920	Cultivateur
THIBODEAU, RENÉ-ALB.	Montréal	1923	1923	
THOUIN, CHS-EMILE	Repentigny	1918	1924	Cultivateur
TURGEON, WILFRID	L'Assomption	1915	1921	Menuisier

87e Cours — 1919—1927

ARCHAMBAULT, P.-AM.	Saint-Paul-l'Ermite	1918	1922	Marchand
ARCHAMBAULT, ROMÉO	Saint-Paul-l'Ermite	1920	1922	
BARRETTE, JEAN	Saint Barthélemy	1921	1924	Journaliste
BEAUDOIN, FLORENT	Repentigny	1919	1927	Prêtre
BENOIT, GEORGES	Hull	1919	1925	Etud. médecine
BERNARD, GASTON	Belœil Station	1921	1924	Prêtre, O.F. Cap.
BLEAU, VICTOR	L'Assomption	1919	1927	Prêtre, O.M.I.
BOIVIN, RÉAL	Montréal	1920	1923	
BOSSÉ, PAUL	Montréal	1919	1925	Chimiste
BRAULT, AMÉDÉE	Lavaltrie	1919	1922	Marchand
BRIEN, MARC	Sainte-Marie-Salomé	1919	1920	Cultivateur
CODERRE, GÉRARD	Saint-Jacques	1918	1925	Prêtre
DESMARAIS, G.-ED.	Verchères	1920	1922	
DUFRESNE, ROSARIO	Montréal	1918	1925	
DUPUIS, YVANHOE	Saint-Jacques	1919	1923	Médecin
FARIBAUT, MARCEL	Montréal	1919	1927	Notaire
FOISY, GEO.-ETIENNE	L'Epiphanie	1919	1927	Prêtre
FOISY, MAURICE	Montréal	1920	1925	Etud. médecine
FOISY, RENÉ	Montréal	1919	1925	Médecin
GAUDET, JEAN-THOMAS	Contrecoeur	1924	1925	Notaire
GAUTHIER, ERNEST	Montréal	1919	1923	
GENDREAU, LIONEL	Saint-Roch	1919	1927	Dentiste
GIGUÈRE, ELIE	Montréal	1919	1921	
GRENIER, JOSEPH	Montréal	1919	1921	
HÉBERT, LUCIEN	Montréal	1919	1923	Pharmacien
JOBIN, EDGAR	Pte-aux-Trembles	1922	1926	Etud. médecine
JODOIN, JOACHIM	Verchères	1919	1920	
LACASSE, GEO.-ETIENNE	Montréal	1920	1927	Prêtre
LAGARDE, JOS-ED.	Montréal	1919	1923	
LALONDE, LUCIEN	Montréal	1919	1927	Avocat
LAMOUREUX, MARCEL	St-Guillaume-d'Upton	1925	1927	Ing. civil
LAPLANTE, ANTONIO	Saint-Aimé (Richelieu)	1925	1925	Ass. ingénieur
LARIVIÈRE, LOUIS-PH.	Saint-Ours	1926	1927	Avocat
LAURIN, EVARISTE	Sainte-Dorothée	1919	1924	Restaurateur
LAURION, HENRI	Grosvenordale, Conn.	1919	1927	Prêtre
LEMAY, CÔME	St-Edouard (Lotbinière)	1925	1927	Prêtre, O.P.
MAGEAU, OMER	Montréal	1919	1924	Dentiste
MAGNAN, RAYMOND	Montréal	1919	1923	Pianiste

LISTE DES ÉLÈVES

<i>Noms et prénoms</i>	<i>Lieu d'origine</i>	<i>Entrée</i>	<i>Sortie</i>	<i>État ou profession</i>
MATHIEU, OLIER	L'Assomption	1919	1927	Ing. civil
MORIN, BERNARD	Ford City, Ont.	1918	1920	
OUMET, LIONEL	Sainte-Rose	1924	1925	Ass. ing.
PAYETTE, EUSTACHE	L'Assomption	1916	1920	Tailleur
PESANT, MAURICE	Montréal	1919	1922	
PICHÉ, ALEXANDRE	L'Assomption	1919	1927	
PLOUFFE, MAURICE	Cartierville	1919	1920	
PROVOST, ALBANI	Montréal	1921	1925	Relig. O.M.I.
PRUD'HOMME, GEO-ET.	L'Epiphanie	1918	1924	Banquier
RAYMOND, HERVÉ	L'Assomption	1918	1920	Barbier
RICARD, HECTOR	L'Assomption	1919	1927	Médecin
RIOPEL, ANTONIO	L'Epiphanie	1919	1927	Prêtre
ROBINET, JULES	Sandwich, Ont.	1917	1920	Viticulteur
SÉGUIN, HENRI	Montréal	1919	1927	Voyageur de com.
SENÉCAL, CANDIDE	Montréal	1921	1922	
THIBAUT, GÉRARD	Montréal	1924	1925	Commis
VAILLANT, LIONEL	Lavaltrie	1919	1920	Cordonnier
VIAU, ANDRÉ	Boucherville	1919	1925	

88e Cours — 1920—1928

ARCHAMBAULT, PAUL	L'Assomption	1920	1928	Prêtre
ARCHAMBAULT, VIATEUR	Montréal.	1920	1925	Etud. médecine
BÉRARD, OLIER	Saint-Barthélemy	1920	1928	Prêtre



LE 87e COURS (1919-1927)

COURS CLASSIQUE

671

<i>Noms et prénoms</i>	<i>Lieu d'origine</i>	<i>Entrée</i>	<i>Sortie</i>	<i>État ou profession</i>
BERGEVIN, GÉRARD	Montréal	1920	1928	Prêtre
BERLATIE, REMI	L'Assomption	1917	1922	Barbier
BLEAU, DAMASE	L'Assomption	1920	1928	Prêtre
BOSSÉ, ARMAND	Montréal	1920	1928	Prêtre, O.F.M.
BOUDREAU, ARTHUR	Montréal	1920	1921	
CARLE, ALFRED	Montréal	1920	1926	Etud. médecine
CHAMPAGNE, G.-ALBERT	Montréal	1920	1924	Ingénieur chim.
CHOQUETTE, P.-EMILE	Verchères	1919	1921	
COULOMBE, TANCRÈDE	Nicolet	1926	1926	
DALCOURT, AVELLIN	Maskinongé	1919	1928	Etud. médecine
DE LONGCHAMP, ERNEST	Montréal	1920	1928	Etudiant
DE LONGCHAMP, UBALD	Montréal	1920	1928	Prêtre, O.M.I.
DEQUOY, ROLAND	Montréal	1920	1922	
DESROCHES, P.-ARTHUR	Montréal	1920	1922	
DUBUC, LÉOPOLD	Laprairie	1920	1928	Etud. médecine
DUPUIS, EMILE	Saint-Jacques	1920	1922	Cultivateur
DUPUY, LOUIS	Montréal	1918	1929	
DUROCHER, ARMAND	Montréal	1920	1921	Bijoutier
DUROCHER, ROLAND	Montréal	1920	1923	Bijoutier
FOREST, LIONEL	L'Epiphanie	1920	1928	
GAUMOND, MARCEL	Québec	1920	1929	Etud. médecine
GAUTHIER, AMABLE	Sorel	1924	1927	Etud. pharmacien
GENDREAU, HERVÉ	Saint-Roch	1920	1928	Notaire
GIGUÈRE, CHARLES	Lavaltrie	1919	1926	Etud. médecine
GOYETTE, PHILIPPE	Montréal	1918	1922	
GRANGER, MAURICE	Sainte Marie Salomé	1918	1924	Cultivateur
GRÉGOIRE, LUCIEN	Montréal	1920	1921	
GUILBAULT, LOUIS	L'Assomption	1919	1928	Prêtre, O.M.I.
HARBE, ERNEST	Montréal	1920	1921	
HÉBERT, LOUIS-PH.	Montréal	1920	1928	Prêtre
HÉMOND, OMER	Montréal	1916	1926	Prêtre
JODOIN, GEORGES	Boucherville	1921	1928	Prêtre
LABARRE, LÉON	Montréal	1920	1928	Etud. médecine
LAPORTE, GEO.-ALBERT	Montréal	1917	1927	Etud. en loi
LAPORTE, GÉRARD	Montréal	1918	1921	
LAPORTE, PAUL-EMILE	Montréal	1917	1927	Gérant
L'ARCHEVÊQUE, PAUL	Montréal	1920	1928	Prêtre
LATRAVERSE, VALMORE	Montréal	1918	1928	Etud. médecine
LAURIN, LIONEL	Sainte-Dorothée	1920	1921	
LORANGER, JEAN	St-Paul-de-Joliette	1926	1928	Prêtre, D.P.B.
LORANGER, PAUL	Montréal	1920	1922	Instituteur
LORD, GÉRARD	Sainte-Marie Salomé	1920	1922	Cultivateur
MARTINEAU, EMILE	Montréal	1920	1928	Etud. médecine
MELANÇON, CHARLES	Sainte-Marie Salomé	1920	1922	Cultivateur
MORIN, EMILIEN	Montréal	1920	1926	Instituteur
OUMET, GABRIEL	Sainte-Rose	1924	1928	
PÂQUETTE, ALMANZOR	Montréal	1920	1921	
PIETTE, RENÉ	Berthier	1920	1928	Religieux, C.S.V.
PLANTE, GILLES	Saint-Cuthbert	1920	1928	Séminariste
RACICOT, IRÉNÉE	Montréal	1920	1921	



LE 88e COURS. — 1o Eléments latins, 1920-1921.
2o Au congé des Adieux, juin 1928

COLLEGE DE L'ASSOMPTION

1920-1921

80ME COURS

1920-1921

1928-1929

LE 88c COURS --- (1920-1928)

<i>Noms et prénoms</i>	<i>Lieu d'origine</i>	<i>Entrée</i>	<i>Sortie</i>	<i>État ou profession</i>
RICHARD, JULIEN	Saint-Jacques	1920	1928	Agronome
RIOPEL, EMILIE	Cartierville	1920	1929	
RIVEST, ADRIEN	Repentigny	1920	1921	Hôtelier
ROBILLARD, PAUL	Saint-Cuthbert	1920	1921	
ROBINET, JÉRÔME	Sandwich, Ont.	1919	1921	Viticulteur
ROY, GUSTAVE	Cap Chat (Gaspé)	1927	1928	Etud. médecine
ROY, NARCISSE	Montréal	1920	1928	Prêtre
ST-JEAN, ANATOLE	Vaucluse	1918	1924	
SARRAZIN, ALPHONSE	Montréal	1920	1924	Etudiant
SÉGUIN, PAUL-EMILE	Montréal	1920	1929	Notaire
SICARD, RENÉ	Montréal	1922	1924	Contracteur
TURCOTTE, LORENZO	Vaucluse	1918	1921	Mécanicien
TURENNE, MAURICE	L'Assomption	1919	1928	Commis
WALKER, WILLIE	Montréal	1919	1929	Dentiste

89e Cours — 1921—1929

ALLARD, BENOÎT	Berthier	1921	1924	
AYOTTE, ADRIEN	Saint-Barthélemy	1921	1922	
BEAUDOIN, EUGÈNE	Montréal	1920	1923	
BÉLAND, MARTIAL	Louiseville	1920	1926	Hôtelier
BENOIT, PAUL-EMILE	Montréal	1921	1925	
BERNARD, JEAN-MARIE	Montréal	1921	1927	Etud. médecine
BERNÈCHE, ROLAND	Saint-Barthélemy	1921	1929	Etud. médecine
BOURGEOIS, PAUL-EMILE	Sainte-Marie Salomé	1920	1928	Epicier
BRIEN, RODOLPHE	Sainte-Marie Salomé	1920	1929	Dentiste
BUSSIÈRE, HENRI	Montréal	1921	1922	
CHAMPAGNE, ALBERT	St-Vincent-de-Paul	1926	1927	
CHAMPAGNE, ALEXANDRE	Lanoraie	1927	1929	
CHAPUT, JEAN	Montréal	1920	1929	Prêtre
CHARETTE, ANTONIO	L'Epiphanie	1917	1924	Mécanicien
CHARTIER, LOUIS	Pittsburg, Pens.	1920	1927	
CHÂTEAU, ISIDORE	Détroit, Mich.	1920	1923	
CHEVALIER, CAMILLE	Louiseville	1921	1929	Etud. génie civil
CLOUTIER, EMILE	St-Benoît (Beauce)	1921	1923	
CODERRE, JOSEPH	L'Assomption	1920	1929	Prêtre
† CORMIER, PAUL	Saint-Sulpice	1919	1922	Agent d'assurance
CREVIER, ATHANASE	Montréal	1921	1929	
CYR, MAURICE	Montréal	1921	1925	
DALCOURT, JOSAPHAT	Louiseville	1921	1929	Séminariste
DESROSIERS, BERNARD	Lanoraie	1921	1929	Etud. médecine
DESROSIERS, VICTOR	Lanoraie	1928	1929	Prêtre, P.B.
DOZOIS, PAUL	Montréal	1924	1928	Etudiant
DUCHARME, JEAN-BTE	Montréal	1921	1925	
DUPUIS, DENIS	Maskinongé	1920	1922	
FISSET, PAUL-EMILE	Montréal	1920	1922	
FOISY, LUCIEN	L'Assomption	1919	1929	
FOREST, LORENZO	L'Epiphanie	1920	1929	Prêtre
GADOURY, LOUIS-JOS	Sainte-Elisabeth	1921	1927	Pharmacien
GALARNEAU, PHILIPPE	L'Assomption	1920	1928	Bourgeois
GEORGES, GÉRARD	Holyoke, Mass.	1920	1922	



LE 89e COURS — (1921-1929)

Signature

<i>Noms et prénoms</i>	<i>Lieu d'origine</i>	<i>Entrée</i>	<i>Sortie</i>	<i>État ou profession</i>
GRANGER, CHARLES	Sainte-Marie Salomé	1921	1922	Cultivateur
GRAVEL, G.-ALBERT	Montréal	1920	1922	
GRAVEL, RENÉ	L'Assomption	1920	1925	
GRÉGOIRE, GÉRARD	Berthierville	1921	1929	Prêtre
GRÉGOIRE, WENCESLAS	Saint-Jean	1921	1921	
GUILBAULT, FR-S-ALBERT	Stoke Centre	1921	1925	
HENRI, LÉO	Montréal	1920	1925	
HÉTU, PIERRE	Lavaltrie	1920	1926	
HOULE, GILBERT	Lowell, Mass.	1921	1927	Etud. médecine
JETTÉ, RENÉ	Montréal	1921	1922	Comptable
LAFONTAINE, JEAN-MARIE	Montréal	1921	1923	Comptable
LAFORTUNE, PROSPER	L'Epiphanie	1920	1929	Prêtre
LANDRY, LUCIEN	Brockton, Mass.	1921	1927	Religieux, O.P.
LANDRY, ROMÉO	L'Assomption	1921	1922	Cultivateur
LANGLOIS, HENRI	Varenes	1921	1929	Prêtre
LANOUE, ROLAND	Fall River, Mass.	1921	1927	Religieux, O.P.
LAPOINTE, MARCEL	Montréal	1921	1922	
LAURENDEAU, MARCEL	Montréal	1921	1922	
LAURIER, MARIO	Montréal	1924	1925	Etudiant
LAURIN, LÉOPOLD	Montréal	1921	1925	
LAURIN, PAUL-EMILE	Montréal	1921	1929	
LEBLANC, JOSEPH	West Arichat, N.E.	1921	1927	Voyageur de com.
LEFEBVRE, ARMAND	Laprairie	1921	1924	
LEFEBVRE, AVILA	Montréal	1921	1923	
LEFEBVRE, JOSE-MARIA	Grand'Mère	1921	1922	
LEFEBVRE, MAURICE	Laprairie	1920	1924	
LEMIEUX, GEORGES	Montréal	1921	1929	Etud. en droit
LEMIEUX, JOSEPH	Montréal	1921	1929	Etud. médecine
LÉONARD, DONATIEN	Saint-Léonard	1921	1929	Prêtre
LETELLIER, GÉRARD	Lac Mégantic	1925	1926	Bijoutier
LÉVESQUE, BERTRAND	Fall River, Mass.	1921	1923	
LUSSIER, CHARLEMAGNE	Montréal	1920	1922	
MARSOLAIS, HORMISDAS	Saint-Jacques	1920	1929	Etudiant
MARTEL, ALBERT	L'Assomption.	1921	1929	Comptable
MOREAU, FRANÇOIS	Penetanguishene, Ont.	1927	1929	Etud. médecine
MORENCY, JOSEPH	Sorel	1922	1923	
MORISSETTE, LÉOPOLD	Montréal	1921	1924	Etud. pharm.
MOUSSEAU, GÉRARD	Berthier	1920	1922	Cultivateur
PATENAUDE, ROGER	Montréal	1918	1925	
PELLERIN, GUY	Montréal	1920	1927	Industriel
PELLERIN, PAUL	Montréal	1923	1929	Etud. médecine
PEPIN, CHS-EMILE	Newburyport, Mass.	1920	1927	Prêtre
PERREault, JOS-ED.	Saint-Sulpice	1921	1929	Religieux, O.M.I.
PESANT, RAYMOND	Montréal	1921	1929	Religieux, S.J.
PIETTE, JEAN-ROBERT	Joliette	1928	1929	Avocat
PILON, PAUL-EMILE	Montréal	1921	1922	
RAYNAULD, ROSARIO	Vaucluse	1920	1924	Cultivateur
RHO, FERNAND	Montréal	1921	1929	Instituteur
RICARD, ANTONIO	L'Epiphanie	1921	1929	Prêtre
RIVEST, EMILE	L'Assomption	1921	1926	

COURS CLASSIQUE

677

<i>Noms et prénoms</i>	<i>Lieu d'origine</i>	<i>Entrée</i>	<i>Sortie</i>	<i>État ou profession</i>
ROBERT, THÉODORE	St-Michel-de-Napierv.	1921	1928	
ROBILLARD, LÉO	Montréal	1924	1925	
ROY, GEORGES	Montréal	1927	1929	Etudiant
ST-DENIS, RAYMOND	Montréal	1921	1922	
SANSREGRET, ROGER	Montréal	1921	1929	Etud. génie civil
SIMARD, RAYMOND	Montréal	1921	1929	Etud. médecine
THOUIN, MAURICE	Repentigny	1920	1922	
TREMBLAY, LOUIS	L'Epiphanie	1921	1925	
TROTTIER, LÉOPOLD	Montréal	1922	1929	Instituteur
TURCOTTE, WILLIE	Plainfield, Conn.	1920	1923	

90e Cours — 1922—1930

ARBOUR, FERNAND	Montréal	1920	1930	
ARBOUR, HERVÉ	Montréal	1920	1930	
BAILLARGEON, ELIE	Makamick (Pontiac)	1922	1924	
BEAUDIN, HERVÉ	St-Jacques-le-Mineur	1920	1926	Cultivateur
BEAUDRY, JACQUES	Montréal	1922	1928	Etud. médecine
BEUPARLANT, ROMUALD	Montréal	1922	1930	Séminariste
BÉLANGER, GÉRARD	Montréal	1922	1930	Etud. médecine
BÉRARD, WILFRID	Saint-Barthélemy	1922	1930	Séminariste
BERGERON, ARMAND	L'Assomption	1921	1923	Comptable
BERNARD, ALPHÉE	Montréal	1922	1929	
BIBAUD, ROLAND	Montréal	1922	1923	
BIRON, ROLAND	L'Assomption	1921	1925	Electricien
BISSONNETTE, BENOÎT	Montréal	1922	1923	
† BOISSELLE, LS-PH.	Contrecœur	1926	1927	Elève
BONIN, GABRIEL	Berthier	1922	1930	Etud. méd. vétér.
† BOSSÉ, ROMÉO	Montréal	1920	1924	Elève
BOUCHARD, EDOUARD	Saint-Barthélemy	1922	1923	
BOUVILLIERS, ROGER	Montréal	1922	1922	
BRIEN, JEAN	Sainte-Marie-Salomé	1921	1930	Relig. Ste-Marie
CARON, PHILIPPE	Montréal	1922	1926	Etud. agronome
CASAUBON, EDOUARD	Maskinongé	1919	1925	Hôtelier
CHAMPAGNE, P.-EMILE	L'Assomption	1921	1930	Etud. génie civil
CHARTIER, LIONEL	Montréal	1922	1930	Etud. loi
CONTANT, ANSELME	Saint-Jacques	1922	1930	Comptable
DE MARTIGNY, RAYMOND	Varenes	1922	1923	Comptable
DESJARDINS, MARCEL	Montréal	1922	1933	
† DESNOYERS, ERNEST	Montréal	1921	1923	
DESROSIERS, LÉONIDE	Lanoraie	1922	1930	Comptable
DOUCET, ADALBERT	Laconia, N.H.	1928	1930	Etudiant
ETHIER, GASPARD	Vaucluse	1921	1929	
FARIBAUT, FRANÇOIS	Montréal	1921	1928	Religieux, O.P.
FOISY, VICTOR	L'Assomption	1921	1926	
GILBERT, EMILE	St-Vincent-de-Paul	1928	1930	
GIRARD, ROLAND	Montréal	1922	1930	Religieux, O.M.I.
GOULET, ROGER	Montréal	1922	1930	
GUILBAULT, EDMOUR	Joliette	1928	1928	
GUILLERY, WALTER	Montréal	1921	1929	Etud. médecine
HANDFIELD, ARMAND	Contrecœur	1922	1923	

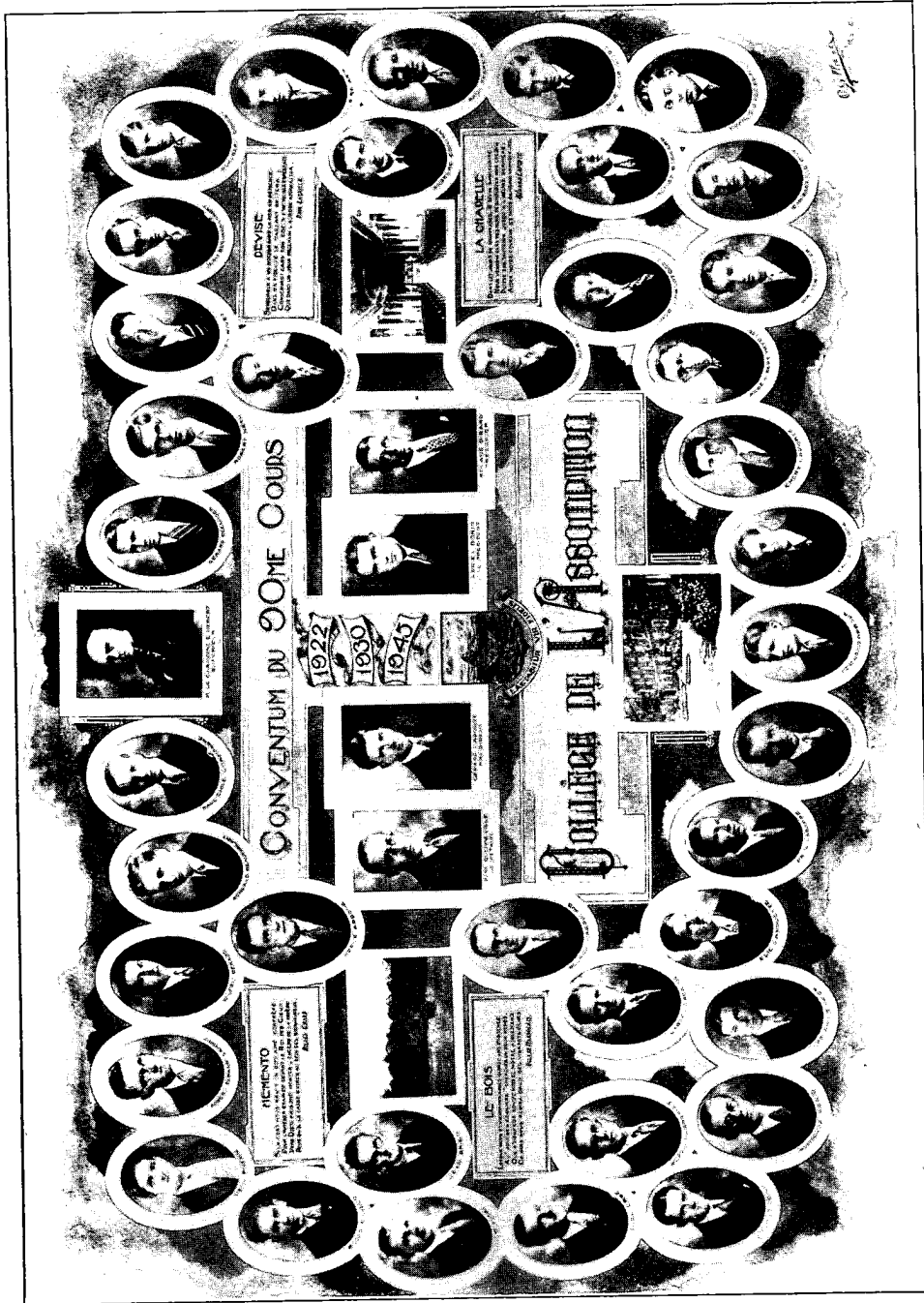

LE 90e COURS — (1922-1930)

<i>Noms et prénoms</i>	<i>Lieu d'origine</i>	<i>Entrée</i>	<i>Sortie</i>	<i>État ou profession</i>
HARDY, PAUL	Montréal	1921	1927	Industriel
† HÉBERT, LIONEL	Montréal	1920	1927	Elève
HÉTU, ROBERT	Saint Sulpice	1922	1930	Prêtre, Mis. Etr.
LABARRE, PAUL	Montréal	1923	1930	Religieux, S.J.
LACAILLE, PAUL	Boucherville	1922	1930	Séminariste
LACASSE, CARMEL	L'Assomption	1922	1930	Séminariste
LACROIX, ROBERT	Sainte-Marie (Beauce)	1923	1924	
LAFORTUNE, WILFRID	Vaucluse	1922	1923	Cultivateur
LAMOUREUX, ANTONIO	St-Denis-sur-Richelieu	1921	1929	Etud. agronome
LANDRY, JEAN-BERNARD	Saint-Jacques	1921	1931	
LANDRY, ROBERT-BERN.	Vaucluse	1922	1931	Séminariste
LANOUILLE, ELIE	Montréal	1922	1929	
LAPORTE, EMERY	L'Assomption	1922	1930	Séminariste
LAPORTE, GÉRARD	Montréal	1922	1930	Séminariste
LATRAVERSE, ARMAND	Montréal	1921	1929	Industriel
LEMIRE, PIERRE	L'Assomption	1922	1923	Cultivateur
MARION, ROGER	Montréal	1922	1924	
MARSOLAIS, GILLES	Saint-Jacques	1921	1925	Comptable
MARSOLAIS, HERM.	L'Assomption	1922	1927	Comptable
MARSOLAIS, ROLAND	Saint-Alexis	1921	1930	Etud. agronome
MARTEL, PAUL	L'Assomption	1922	1928	Comptable
PAYETTE, ANGE-ALBERT	Saint-Alexis	1922	1929	
PERREAULT, GÉRARD	Saint-Esprit	1922	1923	
PERREAULT, LS-JOSEPH	L'Assomption	1920	1924	Cultivateur
PERREAULT, PAUL	Saint-Sulpice	1922	1931	Etud. en loi
PERREAULT, WILFRID	L'Assomption	1922	1930	Etud. médecine
PIGEON, PAUL	Verchères	1922	1926	Cultivateur
PROVOST, ALBERT	Lowell, Mass.	1922	1926	Comptable
QUENNEVILLE, RENÉ	Montréal	1922	1929	Religieux, C.S.C.
RAYNAULD, ANTHIME	L'Assomption	1921	1927	
REED, ALPHONSE	Montréal	1921	1926	Employé civil
RIVEST, LUCIEN	Montréal	1922	1927	
ROBINET, WILFRID	Sandwich, Ont.	1920	1924	Viticulteur
ROY, JEAN-BTE	Montréal	1922	1929	
SANSREGRET, OMER	Montréal	1922	1930	Religieux, P.B.
SAVARIA, VICTOR	Montréal	1922	1930	Séminariste
TREMBLAY, ARMAND	L'Épiphanie	1920	1925	

91e Cours — 1923—1931

AMIREAULT, LUCIEN	L'Épiphanie	1922	1926	Cultivateur
ARCHAMBAULT, LÉOPOLD	Montréal	1923	1925	
AUTHIER, LOUIS	L'Assomption	1922	1924	Garagiste
BEAUGRAND, RAYMOND	Tecumseh, Ont.	1921	1924	
BÉLANGER, OVILA	Montréal	1924	1931	Séminariste
BERLATIE, ROSAIRE	L'Assomption	1922	1925	Peintre
BLEAU, EDOUARD	L'Assomption	1925	1931	Religieux, O.M.I.
BLOUIN, FERNANDO	Saint-Jacques	1924	1931	Séminariste
BONIN, GEO-ALBERT	Berthier	1922	1931	Journaliste
BONIN, UBALD	Berthier	1923	1925	Cultivateur
BOURGEOIS, HUBERT	Sainte-Marie Salomé	1922	1924	Cultivateur



LE 91^e COURS --- (1923-1931)

<i>Noms et prénoms</i>	<i>Lieu d'origine</i>	<i>Entrée</i>	<i>Sortie</i>	<i>État ou profession</i>
BOURRET, BENOÎT	Louiseville	1922	1926	Marchand
CARLE, AIMÉ	Montréal	1922	1929	Etud. médecine
CHARETTE, GUY	Mascouche	1923	1926	Comptable
CHARTRAND, ROLAND	St-Vincent-de-Paul	1922	1931	Séminariste
CHICOINE, LAMBERT	Verchères	1923	1929	Religieux, C.S.C.
COGNAC, PAUL	Chambly	1923	1924	
COMTOIS, PAUL	Mascouche	1923	1925	
CURÉ, LIONEL	North Grafton, Mass.	1922	1924	Comptable
DANSEREAU, ROSAIRE	Verchères	1923	1926	
DUBOIS, AURÈLE	St-Michel-de-Napierv.	1923	1924	
DUCHARME, DONALD	Montréal	1919	1928	Séminariste
FORTÉ, LIONEL	Montréal	1923	1924	Etud. pharmacie
GASCON, LS-GEORGES	Ste-Anne-des-Plaines	1927	1927	
GATES, MARCEL	Montréal	1923	1928	
GAUDET, J.-BERNARD	Sainte-Marie-Salomé	1923	1924	Mécanicien
GERVAIS, HENRI	L'Assomption	1923	1930	Etud. génie civil
GOSSELIN, P.-EUGÈNE	Montréal	1923	1931	Séminariste
HAREL, THÉOBALD	Montréal	1923	1932	Etud. médecine
JACQUES, EMILE	Contrecoeur	1922	1925	
LABRÈCHE, JEAN	Saint-Jacques	1923	1931	
LABUTE, ANDRÉ	Tecumseh, Ont.	1921	1929	Séminariste
LAMOUREUX, REMI	Contrecoeur	1921	1924	
LANDRY, CHARLEMAGNE	St Ambroise-de-Kildare	1928	1928	
LANDRY, PIERRE-P.	L'Assomption	1923	1925	Marchand
LANGLOIS, ROLAND	Varenes	1923	1931	Etud en droit
LAURION, AIMÉ	South Roxton	1923	1931	Etud. médecine
LEBLANC, ARCADE	Saint-Jacques	1923	1924	
MARIN, REMI	L'Assomption	1923	1930	
MARSOLAIS, ALAIN	Saint-Jacques	1923	1925	Cultivateur
MARSOLAIS, EUGÈNE	Saint-Esprit	1922	1931	Instituteur
MARSOLAIS, GASTON	Saint-Alexis	1923	1931	Séminariste
MARSOLAIS, JOSEPH	Saint-Alexis	1922	1931	Instituteur
MARSOLAIS, ROGER	Montréal	1923	1930	Employé civil
MARTINEAU, GÉRARD	Montréal	1921	1928	
MASSICOTTE, LÉO	L'Epiphanie	1922	1924	Boucher
MATHIEU, PHILIPPE	L'Assomption	1923	1925	
MESSIER, ARMAND	Lachenaie	1923	1929	Relig. Ste-Marie
MILLER, PHILIPPE	Montréal	1923	1925	Etudiant
MILOT, LÉONARD	Louiseville	1923	1931	Etud. médecine
MITCHELL, ROLAND	Montréal	1923	1929	
MOREL, GÉRARD	Montréal	1923	1924	
PELLETIER, HERMOGÈNE	Montréal	1924	1925	
PIUZE, LIONEL	St-Vincent-de-Paul	1927	1929	Etud. génie civil
POITRAS, GÉRARD	Montréal	1923	1927	
PRUD'HOMME, ALBERT	Montréal	1923	1923	
RAYNAULD, ULRIC	Vaucluse	1922	1926	Cultivateur
RITCHOT, RÉAL	L'Assomption	1921	1924	Cultivateur
RIVEST, ALFRED	Montréal	1921	1925	
ROBITAILLE, HECTOR	Montréal	1923	1929	Religieux, O.M.I.
ROBITAILLE, MAURICE	Montréal	1927	1931	Etud. en droit

LISTE DES ÉLÈVES

<i>Noms et prénoms</i>	<i>Lieu d'origine</i>	<i>Entrée</i>	<i>Sortie</i>	<i>État ou profession</i>
SABOURIN, EUGÈNE	Montréal	1924	1925	
SANSREGRET, ALCIDE	Montréal	1922	1925	Epicier
SANSREGRET, VICTOR	Montréal	1923	1931	Etud. médecine
SENÉCAL, M.-SMITH	Repentigny	1921	1928	Cultivateur
SULLIVAN, WILLIAM	North Grafton, Mass.	1922	1925	Séminariste
TRUCHON, EDOUARD	Malone, N.Y.	1921	1925	
TURGEON, ARMAND	L'Assomption	1923	1931	

92e Cours — 1924—1932

BEAUCHAMP, GEORGES	St-Roch-de-l'Achigan	1922	1925	
BEAUDRY, GÉRARD	Montréal	1924	1932	Etudiant
BÉDARD, AUGUSTIN	Montréal	1923	1927	Industriel
BERGEVIN, LIONEL	Montréal	1924	1926	
BRETON, DOMINIQUE	St-Benoît (Beauce)	1923	1927	Religieux, C.S.V.
BROCHU, LIONEL	Montréal	1922	1931	
BYRELLE, MARCEL	Montréal	1925	1932	
CADIEUX, PAUL-EUDORE	Montréal	1924	1927	
CADIEUX, ROLAND	Montréal	1924	1930	
CHOUINARD, OLIVA	Montréal	1922	1926	Industriel
CLÉMENT, GODEFROI	Montréal	1923	1930	Religieux, C.S.C.
COULOMBE, ARMAND	L'Epiphanie	1923	1927	Etudiant
COULOMBE, HENRI-PAUL	L'Epiphanie	1923	1927	
COULOMBE, VIANNEY	L'Epiphanie	1923	1927	
CROTEAU, GÉRALD	Millbury, Mass.	1924	1932	
DEGUIRE, GÉRARD	Montréal	1928	1928	
DESAUTELS, GÉRARD	Montréal	1924	1932	Religieux, P.B.
DESCHAMPS, PAUL-EMILE	Repentigny	1923	1929	Employé civil
DE SÈVE, CHS-AUGUSTE	Montréal	1928	1928	
DESGRÈS, ELPHÈGE	Holyoke, Mass.	1925	1926	
DESMARAIS, JÉRÔME	Lanoraie	1924	1926	
DESROCHERS, BRUNO	Montréal	1926	1926	
DESROCHES, MARCEL	Montréal	1924	1929	
FARLAND, RENÉ	Southbridge, Mass.	1922	1927	Marchand
FERNET, GÉRARD	Berthier	1922	1926	Cultivateur
FONTAINE, HUBERT	Montréal	1927	1930	Religieux Trinit.
FOREST, FERNAND	L'Epiphanie	1921	1932	
FRENETTE, ROLAND	L'Epiphanie	1924	1930	Etud. médecine
FRIGON, ROSARIO	Shawinigan Falls	1924	1930	Etud. médecine
GARIÉPY, GEORGES	Trois-Rivières	1928	1931	Etud. en droit
GAUTHIER, GUSTAVE	Vaucluse	1924	1930	Séminariste
GIRARD, ALBERT	Montréal	1923	1929	Etudiant
GIRARD, ROLAND	Montréal	1923	1929	Etudiant
GOUDREAU, RAYMOND	Montréal	1924	1927	
GOUR, RENÉ	Vaucluse	1924	1932	Etud. médecine
GRENIER, HECTOR	Millbury, Mass.	1923	1926	
HÉTU, RAYMOND	Saint-Sulpice	1924	1932	Etud. en loi
HOULE, EMILE	Lowell, Mass.	1924	1930	Etud. médecine
HUARD, MAURICE	Montréal	1924	1925	
INTERNOSCIA, LÉO	Montréal	1925	1929	
LAFONTAINE, JEAN-J.	Grandes-Piles	1922	1930	Etud. médecine



LE 92e COURS (1924-1932)

LISTE DES ÉLÈVES

<i>Noms et prénoms</i>	<i>Lieu d'origine</i>	<i>Entrée</i>	<i>Sortie</i>	<i>État ou profession</i>
LAMARCHE, JACQUES	Montréal	1923	1930	Religieux, Fr. Sac.
LAMARCHE, MAURICE	Montréal	1923	1931	Etud. art dent.
LAPALME, BERNARD	L'Assomption	1923	1927	Menuisier
L'ARCHEVÊQUE, PAUL	Montréal	1924	1932	Séminariste
LEBRUN, FRANCIS	Lowell, Mass.	1924	1930	Séminariste
LEMAÎTRE, A.-ARTHUR	St-Hyacinthe	1927	1927	
MARCIL, PAUL-ÉMILE	Boucherville	1924	1925	
MARSOLAIS, JEAN-JACQ.	Saint-Jacques	1924	1925	Cultivateur
MARSOLAIS, VINCENT	Saint-Jacques	1924	1925	Cultivateur
MARTIMBEAU, ULRIC	Montréal	1924	1927	
MARTIN, LOUIS	Montréal	1924	1932	Séminariste
MARTINEAU, CHARL.	Saint-Cléophas	1924	1927	
MATHIEU, JOSEPH	L'Assomption	1923	1925	
MONDOR, ROMULUS	Montréal	1923	1926	
MORIN, RENÉ	Montréal	1924	1932	Etud. médecine
NOËL, JEAN	Riverside, Ont.	1924	1931	Séminariste
PARTHENAIS, ULRIC	L'Assomption	1922	1930	Etudiant
PEPIN, PAUL	Montréal	1922	1926	
PICARD, CLÉMENT	St-Paul-l'Ermité	1923	1929	Cultivateur
PLANTE, GASTON	Saint-Cuthbert	1922	1932	Etud. médecine
POIRIER, ROLAND	Montréal	1924	1925	
PROULX, HENRI	Worcester, Mass.	1923	1928	
RAYMOND, ADRIEN	L'Assomption	1924	1926	Plombier
RAYMOND, ALBERT	Montréal	1925	1930	Séminariste
RIVEST, EUCHARISTE	Repentigny	1924	1929	Cultivateur
RIVEST, MARCEL	Montréal	1924	1932	Religieux, S.J.
RIVEST, VICTOR	L'Assomption.	1923	1929	Cultivateur
ROBITAILLE, ANTOINE	Montréal	1924	1926	Etudiant art dent.
ST-PIERRE, FLAVIEN	Montréal	1924	1925	
SANSREGRET, LÉO	Montréal	1924	1927	Epicier
TURGEON, ROBERT	Millbury, Mass.	1923	1925	
TURGEON, ROLAND	L'Assomption	1924	1927	
VÉZINA, NORBERT	L'Assomption	1924	1932	Etud. médecine

93e Cours — 1925—1933

AUBERT, PAUL	Montréal	1925	1933	Elève
AUSSANT, ADRIEN	Montréal	1925	1931	Etudiant
BEAUDRY, JULIEN	Montréal	1925	1933	Elève
BOISSEAU, LS-PHILIPPE	Montréal	1925	1933	Elève
BOURDON, LS-JOSEPH	L'Epiphanie	1925	1933	Elève
BROUILLET, GÉDÉON	L'Assomption	1925	1931	Religieux, O.M.I.
CASGRAIN, GÉRARD	Montréal	1925	1926	
† CHARETTE, GUSTAVE	Mascouche	1925	1926	Elève
CHEVALIER, GÉRARD	Cochrane, Ont.	1925	1926	
CHEVALIER, JEAN-PAUL	Louiseville	1925		Elève
COITEUX, FLORENT	Repentigny	1930	1931	Etud. agronome
COITEUX, HENRI	Repentigny	1930	1933	Elève
CUSSON, MARCEL	Montréal	1925	1926	Comptable
D'AMOUR, JEAN-GEO.	Montréal	1925	1929	Etudiant
D'AMOUR, JOSEPH	Montréal	1925	1933	Elève



LES "FINISSANTS" DE 1933 '93e Cours'

<i>Noms et prénoms</i>	<i>Lieu d'origine</i>	<i>Entrée</i>	<i>Sortie</i>	<i>État ou profession</i>
DESAUTELS, GEO.-ET.	St-Vincent-de-Paul	1924		Elève
DUFRESNE, ANDRÉ	Montréal	1926	1931	Etudiant
DUPUIS, ROLAND	Montréal	1925	1933	Elève
DUROCHER, PAUL	Varenes	1925	1933	Elève
FERRON, ARMAND	St-Léon, (Maskin.)	1925	1928	
FOREST, HÉBERT	Montréal	1925	1927	Etudiant
FOREST, LÉO	St-Alexis	1925	1933	Elève
FOREST, LUCIEN	L'Assomption	1925	1926	Cultivateur
GAUTHIER, RAYMOND	Montréal	1925	1929	Etudiant
GERVAIS, AIMÉ	Contrecoeur	1925	1933	Elève
GIRARD, PAUL-EMILE	Montréal	1922	1933	Elève
GRENIER, JEAN	Montréal	1931		Elève
HADE, EMILE	Montréal	1925	1930	Infirmier
HAINEAULT, LUCIEN	Montréal	1925	1932	Etudiant
HAMELIN, FERNAND	Montréal	1924	1933	Elève
HARDY, MAURICE	Montréal	1924	1928	Aviculteur
HOULE, WILLIE	Montréal	1925	1926	
LACOMBE, GEO.-EMILE	Montréal	1925	1927	
† LACROIX, GÉRARD	Contrecoeur	1925	1926	Elève
LAFERRIÈRE, HECTOR	Holyoke, Mass.	1926	1927	
LAFLEUR, GÉRARD	St-Bernardin-de-Sienne	1925	1926	
LAFORTUNE, ALPHONSE	L'Assomption	1925	1926	Cultivateur
† LALONDE, ROLAND	Montréal	1925	1926	Etudiant
LAMOUREUX, LOUIS	Montréal	1925	1929	
LESAGE, RENÉ-PAUL	Louiseville	1924	1932	Etudiant art dent.
LETELLIER, HENRI	Lac Mégantic	1925	1932	Etudiant
LOCAT, LÉO	Montréal	1925	1927	Comptable
LORD, ROGER	Sainte-Marie-Salomé	1925	1933	Elève
MARSOLAIS, JEAN	Saint-Jacques	1924	1927	Cultivateur
MARSOLAIS, LIONEL	Saint-Jacques	1925	1926	Cultivateur
MARSOLAIS, MARCEL	Saint-Alexis	1925	1926	Cultivateur
MASSUE, GASPARD	Varenes	1925	1927	Comptable
MELANÇON, PHILIPPE	Sainte-Marie-Salomé	1925	1933	Elève
MESSIER, ROLAND	Varenes	1929	1931	Etudiant
MOUSSEAU, OVIDE	Lavaltrie	1926	1931	Religieux, O.M.I.
PANACCIO, LUCIEN	Montréal	1929	1933	Elève
PEPIN, ARMAND	Montréal	1925	1929	Etudiant
PERREault, GÉRARD	Saint-Sulpice	1924	1928	Cultivateur
PHANEUF, ARTHUR	Montréal	1925	1931	Etudiant
PICHET, PAUL-EMILE	Montréal	1925	1932	Etudiant
PITRE, GILBERT	Riverside, Ont.	1925	1926	
REED, PAUL-EMILE	Montréal	1925	1931	Religieux, O.P.
RÉMILLARD, LÉO	Fall River, Mass.	1925	1931	Religieux, O.P.
RHO, MARCEL	L'Assomption	1925	1928	Comptable
RIOPÉL, GÉRARD	Montréal	1925	1931	Etudiant
ROBILLARD, MAXIMILLIEN	Saint-Sulpice	1925	1927	
ROBITAILLE, CHS-AUG.	Saint-Sulpice	1925	1932	Etudiant
ROUSSEAU, JEAN-PAUL	Nicolet	1927	1927	Etudiant
SENÉCAL, ADOLPHE	Montréal	1925	1933	Elève
TROTTIER, GABRIEL	Montréal	1924	1929	

<i>Noms et prénoms</i>	<i>Lieu d'origine</i>	<i>Entrée</i>	<i>Sortie</i>	<i>État ou profession</i>
94e Cours — 1926—1934				
AUBERT, EMILIEN	Ste-Adèle (Terrebonne)	1925	1929	
AUCLAIR, FRANÇOIS	St-Vincent-de-Paul	1926		Elève
BEAUCHAMP, GÉRARD	Mascouche	1927	1932	Religieux, O.P.
BEAUDOIN, GÉRARD	Repentigny	1925	1929	Commis-March.
BEAUDOIN, JACQUES	Montréal	1925		Elève
BÉDARD, CHS-OLIVIER	Montréal	1926		Elève
BÉGIN, JEAN	Châteauguy	1926	1929	Etudiant
BÉLANGER, DOLOR	Montréal	1926	1928	
BERTHIAUME, ARTHUR	Montréal	1925	1929	Cultivateur
BOILEAU, ROGER	Montréal	1931	1932	Etudiant
BOISVERT, MARCEL	Montréal	1932		Elève
BOUVIER, ANTONIO	Montréal	1930	1932	Etudiant
BOYER, JEAN-CLAUDE	St-Paul-l'Ermité	1925	1928	Etudiant
CARDINAL, JEAN-PAUL	Montréal	1932		Elève
CHALIFOUX, ALFRED	Montréal	1926	1929	Cultivateur
CHAMPAGNE, MAURICE	Montréal	1927	1929	Etudiant
CHAPUT, MARCEL	Montréal	1925		Elève
CHAPUT, PAUL-EMILE	Montréal	1926		Elève
CHARTRAND, ZÉPHIRIN	L'Assomption	1926		Elève
CODERRE, YVANHOE	Saint-Jacques	1929	1932	Etudiant
DENAULT, ARMAND	Montréal	1926	1932	Etudiant
DUBOIS, ROGER	Montréal	1926		Elève
DUBREUIL, BERNARD	Montréal	1926		Elève
DUCHARME, LÉOPOLD	Montréal	1925	1930	Etudiant
EDGINGTON, ARTHUR	Montréal	1925	1929	
EMARD, ARTHUR	Montréal	1926	1929	
ETHIER, LÉON	Vaucluse	1925	1927	Cultivateur
FOREST, ROGER	L'Assomption	1926	1932	Etudiant agron.
FOURNIER, GÉRARD	Boucherville	1926		Elève
FRENETTE, DONAT	St-Charles (Bellechasse)	1932		Elève
GAUVREAU, JEAN-MARIE	Montréal	1925	1929	Etudiant
GEORGES, GILBERT	Granby, Mass.	1926	1927	
GIARD, ANTONIO	Montréal	1926		Elève
GIBEAULT, ARTHUR	Montréal	1926	1927	Aviateur
GIRARD, RENÉ	Montréal	1926	1930	Etudiant
GOSSELIN, GÉRARD	Montréal	1927		Elève
HAMELIN, PRIMAT	Montréal	1924		Elève
HÉBERT, PHILIBERT	Varenes	1926		Elève
HÉBERT, RAYMOND	Millbury, Mass.	1926		Elève
HÉBERT, ROLAND	Montréal	1927		Elève
LAFOND, OLIER	Montréal	1926	1930	Etudiant
LAFORTUNE, GUY	Montréal	1926		Elève
LANTHIER, LS.-MARIE	M.-Rolland (Terrebonne)	1927		Elève
LAPORTE, LS-PHILIPPE	L'Assomption	1926		Elève
L'ARCHEVÊQUE, GASTON	Montréal	1926	1929	Peintre
LARIVÉE, LUCIEN	Montréal	1925	1929	Commis-March.
LATRAVERSE, NAPOLÉON	Montréal	1925	1929	Industriel
LAVIGNE, PAUL-EMILE	Montréal	1926	1929	
LEFEBVRE, GÉRALD	Montréal	1926	1932	Etudiant

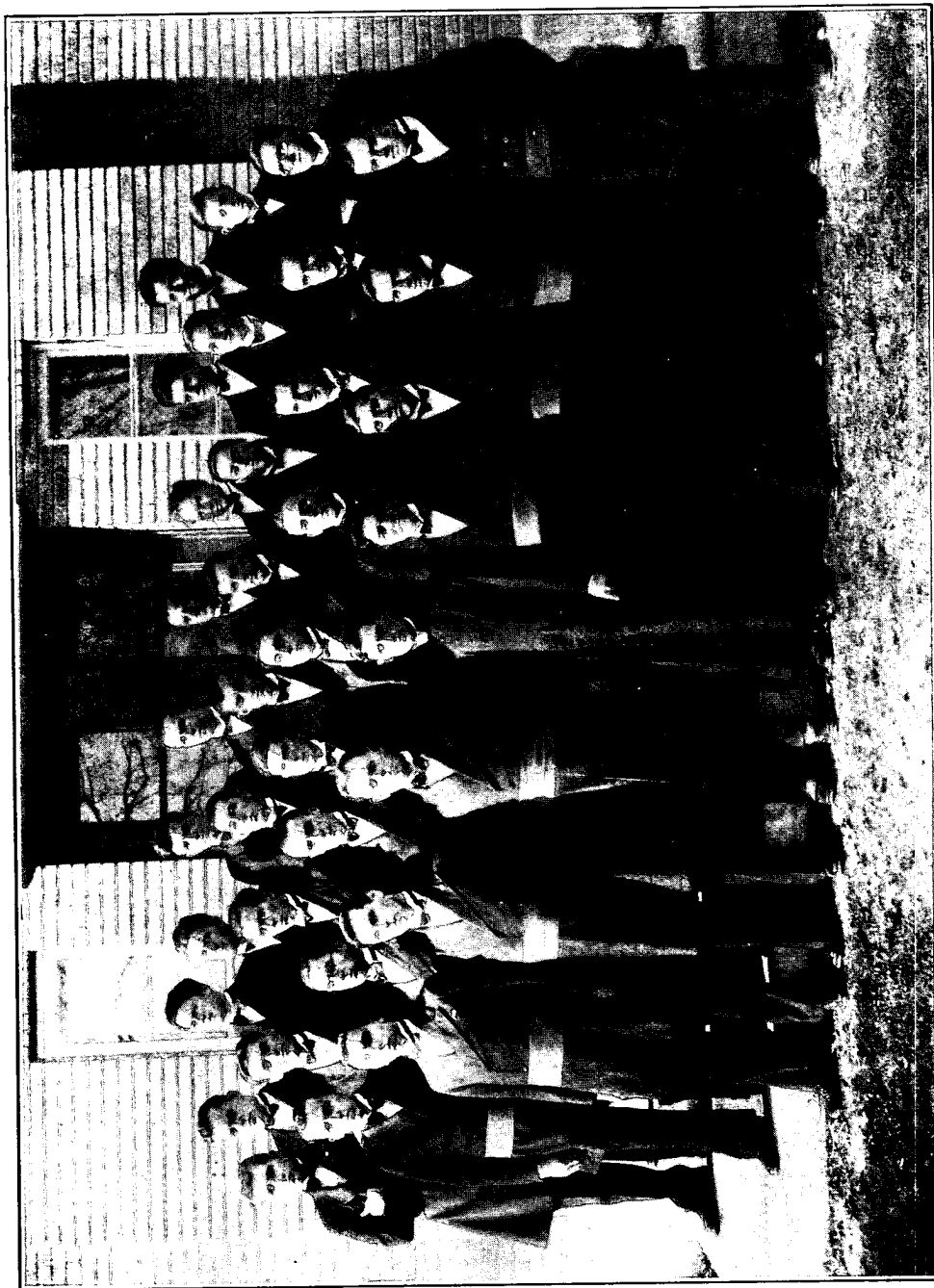

LE 94e COURS — (Philosophie, 1ère année, 1932-1933)

<i>Noms et prénoms</i>	<i>Lieu d'origine</i>	<i>Entrée</i>	<i>Sortie</i>	<i>État ou profession</i>
LELAIDIER, GEO.-ANT.	St-Edouard-de-Lotb.	1927	1927	
LÉONARD, GÉRARD	St-Léonard-de-P.-M.	1925		Elève
LÉONARD, ROMÉO	Montréal	1922	1931	Étudiant
LEVERT, ALBERT	St-Edouard-de-Nap.	1924	1928	
† L'HEUREUX, PIERRE	Montréal	1926	1927	Elève
LONGPRÉ, ARMAND	St-Paul-l'Ermité	1926		Elève
MAILLOUX, HECTOR	Taunton, Mass.	1926	1928	Navigateur
MARCOTTE, ROLAND	Montréal	1926		Elève
MARION, JEAN	Montréal	1926		Elève
MARSOLAIS, JULIEN	Montréal	1925	1930	Comptable
MARTINEAU, ROGER	Lavaltrie	1926		Elève
MATHIEU, AUGUSTE	L'Assomption	1925	1932	Étudiant
MATHIEU, ROLAND	L'Assomption	1924		Elève
MOQUIN, PAUL	Chambly-Bassin	1926		Elève
MORRIER, LAURIER	L'Épiphanie	1925	1931	Étudiant
NANTEL, HERMYLE	Mascouche	1925	1930	
NIESLUCKOWSKI, NIC.	Montréal	1928	1928	
OUELLETTE, ERNEST	Riverside, Ont.	1925	1927	
PERRAS, LÉON	Lowell, Mass.	1926	1932	Etud. séminar.
PESANT, GILLES	Montréal	1926	1928	
PIETTE, GUILLAUME	Berthier	1924	1932	Étudiant
PILON, ROLAND	Montréal	1927	1928	Barbier
RHO, ROSAIRE	L'Assomption	1926		Elève
RICARD, ORILE	Montréal	1926		Elève
RICARD, ROSAIRE	L'Épiphanie	1926	1927	Cultivateur
† RIOPEL, ALBERT	Montréal (Cartierville)	1926		Elève
RIVARD, GÉRARD	Montréal	1926		Elève
RIVEST, ROLAND	Montréal	1926		Elève
SAVIGNAC, ROGER	Montréal	1925	1929	Commis-March.
SIMARD, P.-A.	St-Vincent-de-Paul	1927	1929	
TURGEON, FERDINAND	L'Assomption	1926		Elève
VINCENT, BRUNO	Vaucluse	1926	1928	Cultivateur

95e Cours — 1927—1935

ARCHAMBAULT, ROLAND	L'Épiphanie	1927	1928	
AUGER, CLÉMENT	Montréal	1928		Elève
AVON, URBAIN	Montréal	1926		Elève
BARIL, RICHARD	Montréal	1926		Elève
BARRETTE, ROLAND	Berthier	1933		Elève
BASTIEN, ALEXANDRE	St-Léon (Maskin.)	1926		Elève
† BEAUCHAMP, JEAN	Montréal	1926	1932	Elève
BEAUDRY, JEAN-PAUL	Montréal	1929		Elève
BÉLANGER, YVON	Montréal	1927		Elève
BERGERON, AIMÉ	Montréal	1927	1929	
BERTRAND, LÉOPOLD	Montréal	1926	1931	Étudiant
BOISSEAU, ROLAND	Montréal	1926		Elève
BOISSELLE, RENÉ	Montréal	1926	1929	Commis
BOURASSA, PAUL	Montréal	1927	1928	Étudiant
CHAMPAGNE, GÉRARD	Montréal	1927	1929	Étudiant
CHARBONNEAU, HERMÉN.	Montréal	1927		Elève

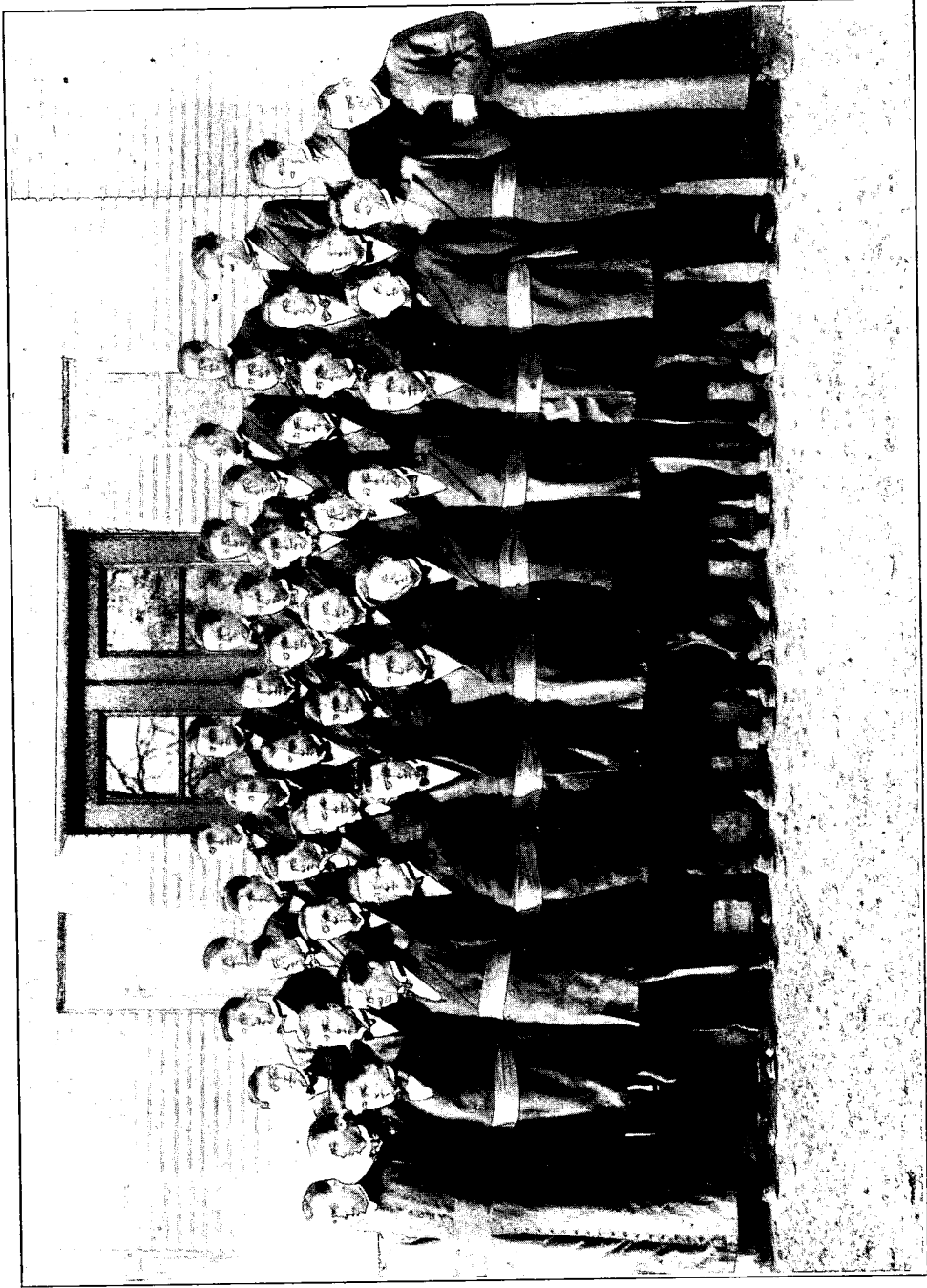

LE 95e COURS --- (Rhetorique, 1932-1933)

<i>Noms et prénoms</i>	<i>Lieu d'origine</i>	<i>Entrée</i>	<i>Sortie</i>	<i>État ou profession</i>
CHARETTE, OVIDE	L'Assomption	1926	1929	Cultivateur
CHÉNIER, ROLAND	Montréal	1927		Elève
CHEVALIER, JEAN-PAUL	Charlemagne	1927	1931	
CHRISTIN, DAMASE	Vaucluse	1927	1927	Cultivateur
D'AMOUR, CAMILLE	Montréal	1927	1929	
DANSEREAU, ALPH.	Ste-Théodosie (Verch.)	1927		Elève
DÉCARIE, ANTONIO	Montréal	1927	1928	
DESAUTELS, JEAN	Montréal	1928		Elève
DESAUTELS, YVON	St-Vincent-de-Paul (L.)	1926		Elève
DESJARDINS, GABRIEL	Montréal	1927		Elève
DESMARAIS, ANDRÉ	Montréal	1929	1931	Etudiant
DESPATIS, ONÉSIME	Montréal	1931		Elève
DESROCHES, GATIEN	L'Assomption	1927		Elève
DION, CHARLES	Montréal	1927		Elève
DROUIN, PAUL-EMILE	L'Assomption	1925	1928	
EDGINGTON, ANTOINE	Montréal	1925	1930	Etud. agronomie
EMERY, MAURICE	Montréal	1927	1930	
FOREST, LS-PHILIPPE	L'Epiphanie	1926		Elève
GÉLINAS, ROBERT	Montréal	1927		Elève
† HÉBERT, GUY	Montréal	1927	1929	Elève
HÉBERT, JEAN-PAUL	Montréal	1927		Elève
HENRI, PIERRE-PAUL	Saint-Lin	1927	1929	
LABARRE, GEORGES	Montréal	1927		Elève
LACHAPPELLE, ERNEST	Millbury, Mass.	1927	1928	
LACOMBE, JEAN-GUY	Montréal	1925	1929	Religieux, C.S.V.
LAFLEUR, LIONEL	Montréal	1927		Elève
LAGANIÈRE, ETIENNE	Montréal	1927		Elève
LAJEUNESSE, CHS-ED.	L'Assomption	1927	1929	Religieux, O.M.I.
LAMBERT, ROGER	Montréal	1927		Elève
LANDRY, ARTHUR	Brockton, Mass.	1927		Elève
LANDRY, JEAN-BTE	L'Assomption	1927	1928	Cultivateur
LANGLOIS, BERTRAND	L'Assomption	1925		Elève
LANGLOIS, JEAN	Varenes	1927		Elève
LAURIER, RUBEN	Montréal	1929	1930	Etudiant
LAVIGNE, ROBERT	Montréal	1926		Elève
LAWLER, WILLIAM	Louiseville	1925	1929	
LEBEAU, ARMAND	Charlemagne	1927		Elève
LEBEAU, CLÉMENT	St-Paul-l'Ermite	1927	1928	
LÉTOURNEAU, ROGER	Brooklyn, N.Y.	1927		Elève
LOCAT, WILFRID	Saint-Alexis	1927	1930	Etudiant
LORANGER, PIERRE	St-Paul-de-Joliette	1932		Elève
LORRAIN, LÉON	Montréal	1927	1930	Etudiant
MARCHAND, EUGÈNE	Saint-Jacques	1931		Elève
MARSOLAIS, AUBIN	Saint-Alexis	1927	1929	Cultivateur
MARSOLAIS, RODOLPHE	Saint-Alexis	1927		Elève
† MORAND, ROGER	Montréal	1928	1929	Elève
MOUSSEAU, JEAN-MARIE	Berthier	1927		Elève
NORMANDEAU, ROGER	L'Assomption	1927	1930	Comptable
PAUZÉ, GEO.-ETIENNE	L'Assomption	1927	1929	Etudiant
PAYETTE, GILLES	Montréal	1926		Elève

LISTE DES ÉLÈVES

<i>Noms et prénoms</i>	<i>Lieu d'origine</i>	<i>Entrée</i>	<i>Sortie</i>	<i>État ou profession</i>
PELLERIN, PIERRE-PAUL	Montréal	1927		Elève
PELLETIER, PAUL-ÉMILE	Lavaltrie	1927		Elève
PERRIER, YVES	St-Jacques-le-Mineur	1926	1930	Etudiant
PESANT, VICTORIEN	St-Bernardin-de-Sienne	1931		Elève
POITRAS, LIONEL	L'Epiphanie	1927		Elève
QUINTAL, ROLAND	Charlemagne	1927		Elève
RANGER, PIERRE	Montréal	1927	1928	Etudiant
RAYNAULD, LÉO	Vaucluse	1925		Elève
ROBITAILLE, AUGUSTE	Saint-Sulpice	1925	1928	
ROGER, GEORGES	Montréal	1927	1929	
SIMARD, GAÉTAN	Montréal	1927	1929	
TURCOTTE, DOLOR	L'Assomption	1927		Elève
VIGER, MARCEL	L'Assomption	1927	1929	
VOUKIRAKIS, ALFRED	Montréal	1927		Elève

96e Cours — 1928—1936

ASSELIN, OLIER	Montréal	1928	1932	
AUSSANT, ROLAND	Montréal	1928	1931	
AYOTTE, JEAN-MARIE	Saint-Barthélemy	1928		Elève
BEAULIEU, MAURICE	Montréal	1928	1930	
BEAULIEU, ROGER	Montréal	1928		Elève
BEAUSÉJOUR, GASTON	Montréal	1928	1930	Commis-March.
BÉLANGER, MARCEL	Montréal	1928		Elève
BENOÎT, JACQUES	Pomquet Station, N.S.	1927		Elève
BÉRARD, ROSAIRE	Saint-Barthélemy	1928		Elève
BERTRAND, ROMAIN	Montréal-Nord	1928	1930	
BÉTOURNAY, SINAÏ	Montréal	1928	1929	
BLAIS, FERNAND	Jackman Station, Me	1928	1931	Etud. chimiste
BOUCHER, ROLAND	Dover, N.H.	1927	1930	
BRASSARD, LADISLAS	Montréal	1928	1931	
BROUILLET, GILLES	L'Assomption	1928		Elève
CHARBONNEAU, JEAN	Montréal	1928		Elève
CHEVALIER, JEAN	L'Assomption	1928	1930	Cultivateur
CLOUTIER, ROLAND	Montréal	1928	1931	Boulangier
DE MARTIGNY, PIERRE	Montréal	1928	1930	
DESROSIERS, GILL	Montréal	1927	1929	
DOUCET, PAUL	St-Vincent-de-Paul	1929	1932	
DUBOIS, JEAN-BTE	Montréal	1926	1931	Marchand
DUQUETTE, ROLAND	Montréal	1930	1931	Etudiant
FAILLE, ARTHUR	Montréal	1928		Elève
FALARDEAU, GÉRARD	Montréal	1929		Elève
FLIBOTTE, MAURICE	Chambly-Bassin	1928	1931	Etudiant
FOREST, CLÉMENT	Sainte-Marie-Salomé	1928		Elève
FROMENT, MARCEL	Montréal	1927	1929	
GALANT, LÉO-L.	Moncton, N.B.	1928	1928	
GALARNEAU, BENOÎT	L'Assomption	1928		Elève
GAUTHIER, CAMILLE	Montréal	1928	1929	
GODBOUT, ETIENNE	Montréal	1927	1930	
GUERTIN, ROLAND	Montréal	1928	1930	
HALPIN, ROGER	L'Assomption	1927		Elève



LE 96e COURS — (Belles-Lettres, 1932-1933)

LISTE DES ÉLÈVES

<i>Noms et prénoms</i>	<i>Lieu d'origine</i>	<i>Entrée</i>	<i>Sortie</i>	<i>État ou profession</i>
HÉBERT, PAUL	St-Remi (Napierville)	1928		Elève
KNAPP, SAMUEL	Riverside, Ont.	1927	1930	
LACASSE, LÉOPOLD	L'Assomption	1926	1931	Religieux, O.M.I.
LAGANIÈRE, EMMANUEL	Montréal	1928	1930	Industriel
LAMARCHE, GILLES	Montréal	1927		Elève
LANGELIER, MARCEL	Montréal-Est	1927	1930	
LANGLOIS, DENIS	L'Assomption	1926		Elève
LAROSE, GÉRARD	Repentigny	1928		Elève
LAURION, OVILA	Grosvenordale, Conn.	1926	1931	
LEBLANC, GILLES	Contrecoeur	1928		Elève
LEGAULT, ALBERT	Montréal	1927	1931	
LEGAULT, EDWIN	Montréal	1927	1931	
LÉTOURNEAU, MARCEL	Brooklyn, N.Y.	1927		Elève
LORD, ROLAND	Sainte-Marie-Salomé	1928		Elève
MARSOLAIS, RAYMOND	Saint-Alexis	1928	1932	Cultivateur
MASSE, ALEXIS	L'Assomption	1928	1929	Cultivateur
MATTON, EMILE	Fall River, Mass.	1927	1929	
MONETTE, LÉO	Lowell, Mass.	1928		Elève
MORISSET, JOFFRE	Montréal	1928		Elève
MOUSSEAU, GILLES	Lavaltrie	1928		Elève
MULOIN, RENÉ	L'Assomption	1926	1929	
OUELLETTE, JEAN-BTE	Marieville	1929	1930	Etudiant
OUELLETTE, LUCIEN	L'Assomption	1928	1929	Etudiant
PARISEAU, CHS-EMILE	Montréal	1927	1932	Etudiant
PARISEAU, LS-PH.	Montréal	1927	1932	Etudiant
PEPIN, HENRI	Montréal	1928		Elève
PEPIN, JEAN	L'Assomption	1928		Elève
PERREAULT, NOËL	L'ASSOMPTION	1927		Elève
PERRIER, ROGER	St-Jacques-le-Mineur	1926	1930	
PICHET, ROLAND	Montréal	1928		Elève
PIUZE, GUY	St-Vincent-de-Paul	1928	1929	Etudiant
RIVEST, MAURICE	L'Assomption	1927	1930	Cultivateur
ROBILLARD, EDMOND	St-Paul-l'Ermite	1928		Elève
ROBILLARD, MICHEL	Montréal	1928		Elève
STANOWSKI, ALFONSO	Melville, Sask.	1928	1931	
TAILLON, JEAN-PAUL	Saint-Jérôme	1928		Elève
TELLIER, GUY	Montréal	1928		Elève
TURCOTTE, PIERRE-PAUL	Montréal	1931	1931	Etudiant
VALLÉE, FRANÇOIS	Montréal	1928		Elève
WARD, PAUL	Montréal	1928		Elève

97e Cours — 1929—1937

AUBERTIN, MAURICE	Montréal	1930	1930	
AUBIN, EDGAR	Montréal	1929	1930	
AUBUT, CHARLES	Lowell, Mass.	1929		Elève
BANNON, GUY	Montréal	1929	1932	Elève
BARRIERE, LS-MAURICE	Montréal	1930	1930	
BENOÎT, BERNARD	Repentigny	1929		Elève
BERNARD, PAUL	Millbury, Mass.	1929		Elève
BERNÈCHE, DOMINIQUE	Saint-Barthélemy	1929	1931	

<i>Noms et prénoms</i>	<i>Lieu d'origine</i>	<i>Entrée</i>	<i>Sortie</i>	<i>État ou profession</i>
BÉRUBÉ, EDGAR	Montréal	1929		Elève
BONHOMME, BERTRAND	Montréal	1929	1931	
BONHOMME, GUY	Montréal	1929	1931	
BOURGUIGNON, ROLAND	Montréal	1929	1932	
BOUTIN, CHS-AUGUSTE	Montréal	1929		Elève
CHABOT, ARMAND	Putnam, Conn.	1929		Elève
CHAUSSÉ, LOUIS	Lavaltrie	1929		Elève
CLÉMENT, PAUL-EMILE	Saint-Cuthbert	1927		Elève
CLOUTIER, FERNAND	Montréal	1929	1931	Boulangier
COLAUTTI, GUÉRINO	Windsor, Ont.	1927	1931	
CYR, ARMAND	Montréal	1929		Elève
DANSEREAU, BARNABÉ	Verchères	1929	1930	
DAOUST, RENÉ	Montréal	1929		Elève
DESROCHES, RENÉ	Montréal	1929		Elève
DONTIGNY, GILBERT	Montréal	1929	1929	Etudiant
DUFRESNE, JEAN	Montréal	1929	1930	
ELIE, JEAN-JACQUES	Montréal	1929		Elève
ETHIER, DENIS	Holyoke, Mass.	1929	1929	
FARRAR, CHESTER	Linwood, Mass	1929	Elève	
FOREST, DAMASE	L'Assomption	1929	1930	Cultivateur
FORTON, RAYMOND	Windsor, Ont.	1929		Elève
GADOURY, ALPHÉRIE	Ile St-Ignace, Berthier	1930	1931	Cultivateur
GÉLINAS, PAUL	Montréal	1928		Elève
GIGUÈRE, BERNARD	Montréal	1929	1930	
GOSSELIN, JEAN	Montréal	1929	1930	
GRÉGOIRE, ROGER	Montréal	1929		Elève
HALPIN, LS DE GONZ.	L'Assomption	1928		Elève
HÉBERT, JACQUES	St-Remi (Napierv.)	1929		Elève
HÉBERT, LUCIEN	Millbury, Mass.	1929	1932	
HÉTU, EDGAR	Saint-Sulpice	1929	1931	Cultivateur
HÉTU, GEORGES-ETIENNE	Saint-Sulpice	1929		Elève
LAFLÈCHE, ALFRED	Vancouver, B.C.	1929		Elève
LAFORTUNE, ALPHONSE	Vaucluse	1928	1930	Cultivateur
LAFORTUNE, RENÉ	L'Assomption	1929		Elève
LANGLOIS, GILLES	L'Assomption	1927		Elève
LAPERRIÈRE, RAYMOND	Montréal	1929	1931	
LAPORTE, JEAN-PAUL	L'Assomption	1929		Elève
LAPORTE, PAUL	Montréal	1929		Elève
LAPORTE, WILFRID	Montréal	1929		Elève
LATRAVERSE, JEAN-LS	Montréal	1929		Elève
LAURIER, GUY	Montréal	1928	1930	
LEBEAU, DAMIEN	Charlemagne	1928	1932	Commis
LEBOEUF, GÉRARD	Beauharnois	1927		Elève
LEBOEUF, WILFRID	Beauharnois	1927	1931	
LEGAULT, OVILA	Montréal	1929	1932	
LÉVEILLÉ, JEAN-PAUL	Montréal	1929	1930	
MAILLOUX, EDGAR	Windsor, Ont.	1929	1930	
MAJOR, EDMOND	Montréal	1929		Elève
MARSOLAIS, IRÉNÉE	Saint-Jacques	1929		Elève
MARTINEAU, MAURICE	Montréal	1928		Elève

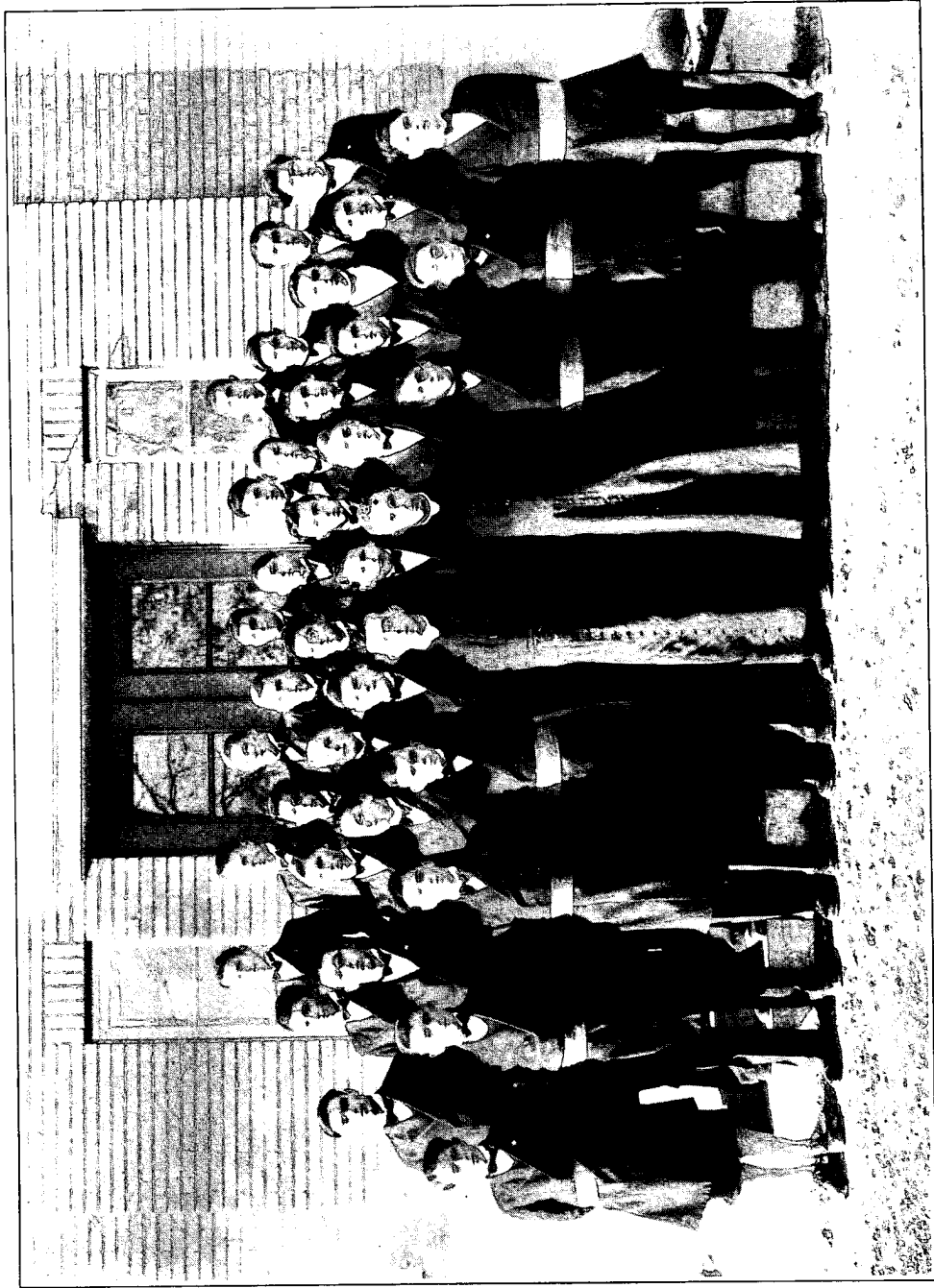

LE 97e COURS -- Versification, 1932-1933

<i>Noms et prénoms</i>	<i>Lieu d'origine</i>	<i>Entrée</i>	<i>Sortie</i>	<i>État ou profession</i>
MONTREUIL, MAURICE	L'Assomption	1929		Elève
NANTEL, HONORÉ	Montréal	1929	1930	
PANACCIO, VICTOR	Montréal	1930		Elève
PELLETIER, BERTRAND	Lavaltrie	1928		Elève
PRUD'HOMME, ELOI	Repentigny	1928	1930	
RAYNAULD, GÉRARD	Vaucluse	1929		Elève
ROBITAILLE, ROBERT	Montréal	1930	1931	
ST-JEAN, AURÉLIEN	St-Paul-de-Joliette	1929	1931	
SIMARD, ROGER	Montréal	1929		Elève
TELLIER, LORENZO	Saint-Cuthbert	1927	1931	
TELLIER, SAMUEL	Saint-Cuthbert	1927	1931	
TOUCHETTE, ANDRÉ	Montréal	1929		Elève
TURCOTTE, BLAISE	Huberdeau (Argent.)	1929	1930	Etudiant

98e Cours — 1930—1938

ALLARD, ANDRÉ	Berthier	1930		Elève
ARCHAMBAULT, ROSAIRE	St-Paul-l'Ermite	1930		Elève
ASSELIN, ARTHUR	Montréal	1930		Elève
AUCLAIR, HONORIUS	Varenes	1930	1930	
BEAUCHAMP, JACQUES	Montréal	1930		Elève
BÉLANGER, JEAN-PAUL	Montréal	1929	1931	
BESSETTE, ROGER	Montréal	1930	1930	
BONHOMME, MAURICE	Montréal	1929	1931	
BONHOMME, ROLAND	Montréal	1929	1931	
BOULANGER, AIMÉ	Hartford, Conn.	1930	1930	
BOURCIER, JEAN-MARIE	Montréal	1930	1931	
BOURGOING, JACQUES	Montréal	1929	1931	
CHARBONNEAU, ADRIEN	Pointe-aux-Trembles	1930		Elève
CHAUVIN, GÉRARD	Boucherville	1930		Elève
COUPAL, MAURICE	Montréal	1931	1932	Etudiant
DAVID, JOSEPH	Lachine	1930		Elève
DUMBERRY, GÉRARD	Montréal	1929		Elève
FARIBAUT, MARC	Montréal	1930		Elève
FOREST, BERNARD	L'Epiphanie	1930		Elève
FOREST, ROLAND	Saint-Alexis	1930		Elève
FOURNIER, JULES-ANDRÉ	Montréal	1929		Elève
FRANCOEUR, MARCEL	Montréal	1930		Elève
GARIÉPY, MARCEL	Montréal	1928	1932	
GIASSON, CAMILLE	St-Vincent-de-Paul	1928		Elève
GIASSON, GASTON	St-Vincent-de-Paul	1927		Elève
GOSSELIN, BERNARD	Lachute (Argent.)	1931		Elève
GOULET, ROGER	Montréal	1930		Elève
GOUR, GÉRARD	L'Assomption	1928		Elève
GUYOT, RAYMOND	Montréal	1930		Elève
JACQUES, EPHREM	L'Assomption	1930		Elève
JACQUES, NAPOLÉON	L'Assomption	1930		Elève
LACOMBE, GÉRARD	Montréal	1929		Elève
LAFOND, FERNAND	Montréal	1930		Elève
LAHAISE, LUDGER	Montréal	1929		Elève
LAMBERT, FERNAND	Montréal	1929	1932	

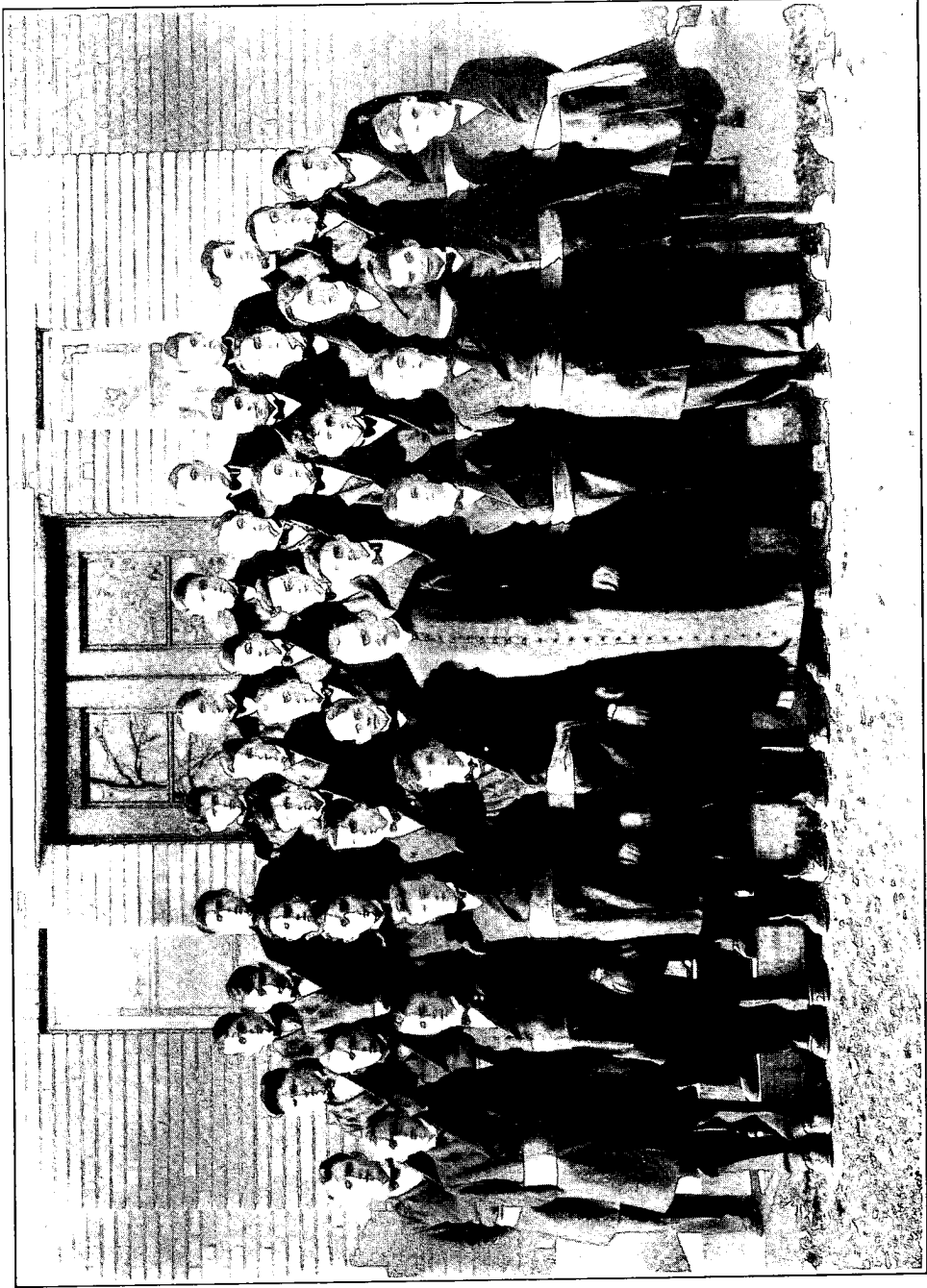

LE 98^e COURS --- (Méthode, 1932-1933)

<i>Noms et prénoms</i>	<i>Lieu d'origine</i>	<i>Entrée</i>	<i>Sortie</i>	<i>État ou profession</i>
LAPORTE, GASTON	L'Assomption	1930		Elève
LAPORTE, JEAN-MARIUS	Verchères	1930		Elève
LARAMÉE, ANDRÉ	Boucherville	1930		Elève
LAUZON, ACHILLE	Montréal	1930	1930	
LEBEAU, DAMIEN	Charlemagne	1928	1932	
LECAVALIER, GABRIEL	Montréal	1930	1931	
LORD, GASTON	Sainte-Marie-Salomé	1930		Elève
MAGNAN, MAURICE	Vaucluse	1929		Elève
MARSOLAIS, JEAN-MARC	Saint-Alexis	1931		Elève
MASSON, RODOLPHE	Montréal	1930	1932	Etudiant
MÉNARD, JEAN	Belœil	1930		Elève
MEUNIER, GÉRARD	St-Vincent-de-Paul	1928	1931	Etudiant
MOQUIN, LAURENT	Chambly-Bassin	1929	1931	
NOËL, OSCAR	Riverside, Ont.	1929		Elève
PILON, CHARLES	Lachine	1930		Elève
PRIEUR, RAYMOND	Riverside, Ont.	1930	1931	
QUINTAL, LÉO	Charlemagne	1930		Elève
RICHARD, DOLLARD	Montréal	1930		Elève
RIVEST, MÉDÉRIC	Saint-Sulpice	1928	1931	Cultivateur
ROBILLARD, FRANÇOIS	Montréal	1929		Elève
ROCHELEAU, ROGER	Montréal	1931		Elève
SAVARIA, GÉRARD	Montréal	1930	1931	
SCHILLER, GÉRARD	Riverside, Ont.	1929		Elève
SCHILLER, RICHARD	Riverside, Ont.	1930	1932	
SÉGUIN, LUCIEN	Montréal	1930	1931	
SHUCK, WALTER	Montréal	1929		Elève
THÉORET, JEAN	Berthier	1929		Elève
THIBODEAU, AMBROISE	Montréal	1930		Elève
TURCOT, GASTON	Montréal	1931		Elève
VILLENEUVE, JEAN-PAUL	L'Assomption	1929		Elève

99e Cours — 1931—1939

BEAUCHAMP, ISAÏE	St-Paul-de-Joliette	1930		Elève
BEAUCHAMP, JEAN-PAUL	St-Paul-de-Joliette	1930		Elève
BEAUCHEMIN, JEAN-LS	L'Assomption	1930		Elève
BEAUPRÉ, JACQUES	Montréal	1932		Elève
BEAUPRÉ, YVES	Montréal	1932		Elève
BÉLANGER, VIANNEY	Montréal	1931		Elève
BLEAU, JACQUES	L'Assomption	1931		Elève
BONIN, FERNAND	Montréal	1931		Elève
BOUCHER, DENIS	L'Assomption	1928		Elève
BOURDON, DASYLVA	Montréal	1931	1931	
BOUTIN, PAUL-EMILE	Montréal	1931		Elève
BOYER, MARCEL	Montréal	1931		Elève
BRODEUR, HENRI	Montréal	1930		Elève
BROUILLET, HENRI	L'Assomption	1928		Elève
BRUNET, JEAN-LOUIS	Montréal	1931		Elève
BRUNET, LAURENT	Montréal	1931		Elève
CARDIN, AIMÉ	Montréal	1931		Elève
CHARBONNEAU, RENÉ	Montréal	1931		Elève

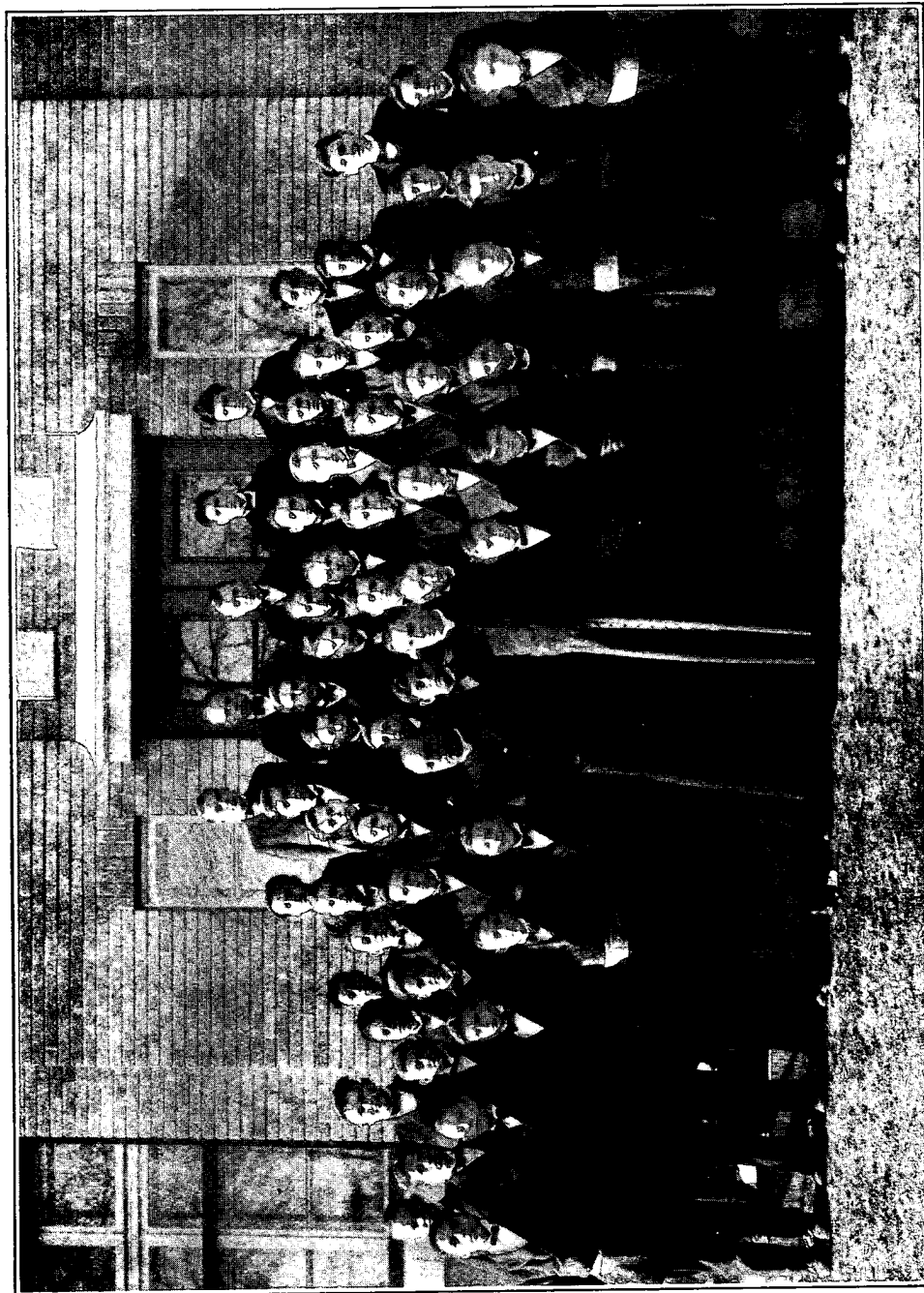

LE 99e COURS — (Syntaxe, 1932-1933)

<i>Noms et prénoms</i>	<i>Lieu d'origine</i>	<i>Entrée</i>	<i>Sortie</i>	<i>État ou profession</i>
CHARLEBOIS, GÉRARD	Montréal	1931		Elève
CHARTRAND, LÉO	L'Épiphanie	1931		Elève
CÔTÉ, GASTON	Montréal	1930		Elève
DELORME, ANDRÉ	St-Léonard-de-P.-M.	1931		Elève
DESJARDINS, AURÈLE	Montréal	1930		Elève
DUPRAS, DONAT	Montréal	1930		Elève
FOREST, LÉO	L'Assomption	1931		Elève
FOREST, MAURICE	Montréal	1931		Elève
GADBOIS, GEO.-ED.	Montréal	1931		Elève
GAUDREAU, ROBERT	Montréal	1931		Elève
GAUMOND, PAUL	Montréal	1931		Elève
GAUTHIER, PATRICE	Terrebonne	1932		Elève
GOLDING, PAUL-ÉMILE	Montréal	1931	1932	
JAUVIN, ROGER	Montréal	1930		Elève
LABARRE, ROGER	Montréal	1931		Elève
LABRÈCHE, HENRI	Saint-Jacques	1930	1932	
LAMARCHE, BERNARD	Montréal	1931		Elève
LAMOUREUX, FRANÇOIS	Montréal (Saguenay)	1930		Elève
LAROCHE, GASTON	Grandes-Bergeronnes	1931	1932	Étudiant
LAURION, URBAIN	Grosvenordale, Conn.	1928	1932	
LEGAULT, LOUIS	Montréal	1931		Elève
LEMIEUX, ROGER	Montréal	1931		Elève
LEMIEUX, ROLAND	Montréal	1931		Elève
LETELLIER, BERNARD	Lac Mégantic	1931		Elève
LONG, GEO.-HENRI	Montréal	1931		Elève
LONG, LÉOPOLD	Montréal	1931		Elève
MALO, EDOUARD	Montréal	1931		Elève
MARSOLAIS, ROSARIO	L'Assomption	1931		Elève
MERCIER, JACQUES	Châteauguay	1932		Elève
PAYETTE, JEAN-PAUL	Montréal	1931		Elève
PEPIN, ROGER	Montréal	1931		Elève
PERREAULT, DOLLARD	Montréal	1931		Elève
PINARD, LUCIEN	L'Épiphanie	1932		Elève
RHEAULT, JULES	L'Assomption	1928		Elève
RIVEST, GILLES	Montréal	1931	1931	Étudiant
ROBITAILLE, THÉODORE	Montréal	1931		Elève
ROY, ROBERT	Pointe-aux-Trembles	1932		Elève
SAVIGNAC, BERNARD	Berthier	1930		Elève
SPEDDING GÉRARD	Boucherville	1931		Elève
TAILLON, GÉRARD	Saint-Jérôme	1931		Elève
THÉROUX, ROSAIRE	Montréal	1929		Elève
THERRIEN, RÉGINALD	Montréal	1931		Elève
THIBAUDIER, JEAN-MARIE	Montréal	1930	1932	Étudiant
TURENNE, GUY	Montréal	1930		Elève
VANASSE, EUGÈNE	Montréal	1932	1932	
VENNE, GEORGES	L'Assomption	1930		Elève
VÉZINA, BENOÎT	L'Assomption	1931		Elève

LISTE DES ÉLÈVES

<i>Noms et prénoms</i>	<i>Lieu d'origine</i>	<i>Entrée</i>	<i>Sortie</i>	<i>État ou profession</i>
100e Cours — 1932—1940				
ASSELIN, ROGER	Montréal	1932		Elève
AUCOIN, LOUIS	Montréal	1932		Elève
BEACHEMIN, JACQUES	L'Assomption	1930		Elève
BÉCHARD, BENOÎT	St-Jacques-le-Mineur	1931	1933	
BÉDARD, LS-JOSEPH	Montréal	1932		Elève
BÉLANGER, GASTON	Montréal	1932		Elève
BONENFANT, JACQUES	L'Assomption	1931		Elève
BRUNELLE, PAUL	Verchères	1932		Elève
BUJOLD, RENÉ	Montréal	1931		Elève
CHARLEBOIS, JEAN	Montréal	1931		Elève
CLÉMENT, THOMAS	Saint-Barthélemy	1932		Elève
COALLIER, RENÉ	Boucherville	1932		Elève
DAVIAU, OMER	Brighton, Mass.	1931		Elève
DELAND, LS-GEORGES	L'Acadie	1932		Elève
DEMERS, JEAN	Fall River, Mass.	1932		Elève
DEMERS, MARIE-JOSEPH	Montréal	1932		Elève
† DESMARAIS, JEAN-PAUL	Verchères	1932	1932	Elève
DESROCHES, LÉOPOLD	Montréal	1932		Elève
DIONNE, VICTOR	Montréal	1932		Elève
DUMBERRY, LUCIEN	Montréal	1932		Elève
DUPRÉ, ROGER	Montréal	1932		Elève
DUPUIS, LS-PHILIPPE	Saint-Jacques	1932		Elève
DUROCHER, RENÉ	Varenes	1932	1932	
FARIBAUT, PIERRE	Montréal	1930		Elève
FILIATRAULT, JACQUES	Montréal	1932		Elève
FOREST, GÉRARD	L'Assomption	1930		Elève
FOREST, JACQUES	Montréal	1932		Elève
FOREST, PAUL	L'Ep'phanie	1932		Elève
FOREST, ROBERT	Montréal	1932		Elève
GAUDET, JEAN-PAUL	Sainte-Marie-Salomé,	1932		Elève
GOSSELIN, GUY	Lachute (Argent.)	1931		Elève
GOSSELIN, ROLAND	Lachute, (Argent.)	1931		Elève
GUY, MAURICE	Montréal	1932		Elève
HARDY, JULIEN	L'Assomption	1932		Elève
HÉTU, FRANÇOIS	Lavaltrie	1930		Elève
JOBIN, ALCIBIEN	L'Assomption	1931		Elève
LACAILLE, LS-JOSEPH	Boucherville	1932		Elève
LACASSE, JACQUES	L'Assomption	1931		Elève
LAFORTUNE, EMILE	Vaucluse	1931	1933	
LANDREVILLE, JOSEPH	L'Assomption	1932		Elève
LAPOINTE, ROSAIRE	Terrebonne	1932	1932	
LEBLANC, ELZÉAR	Boucherville	1932		Elève
LEFEBVRE, JEAN-JACQ.	Montréal	1931		Elève
LEGAULT, ROSAIRE	Montréal	1932		Elève
LEVASSEUR, GÉRARD	St-Luc-de-Matane	1931		Elève
LEVASSEUR, THÉODORE	St-Luc-de-Matane	1932		Elève
MARSOLAIS, JEAN-MARIE	L'Assomption	1932		Elève
MERCIER, JEAN-JACQUES	Montréal	1932		Elève
MIREAULT, JEAN-PAUL	Sainte-Marie-Salomé	1932		Elève

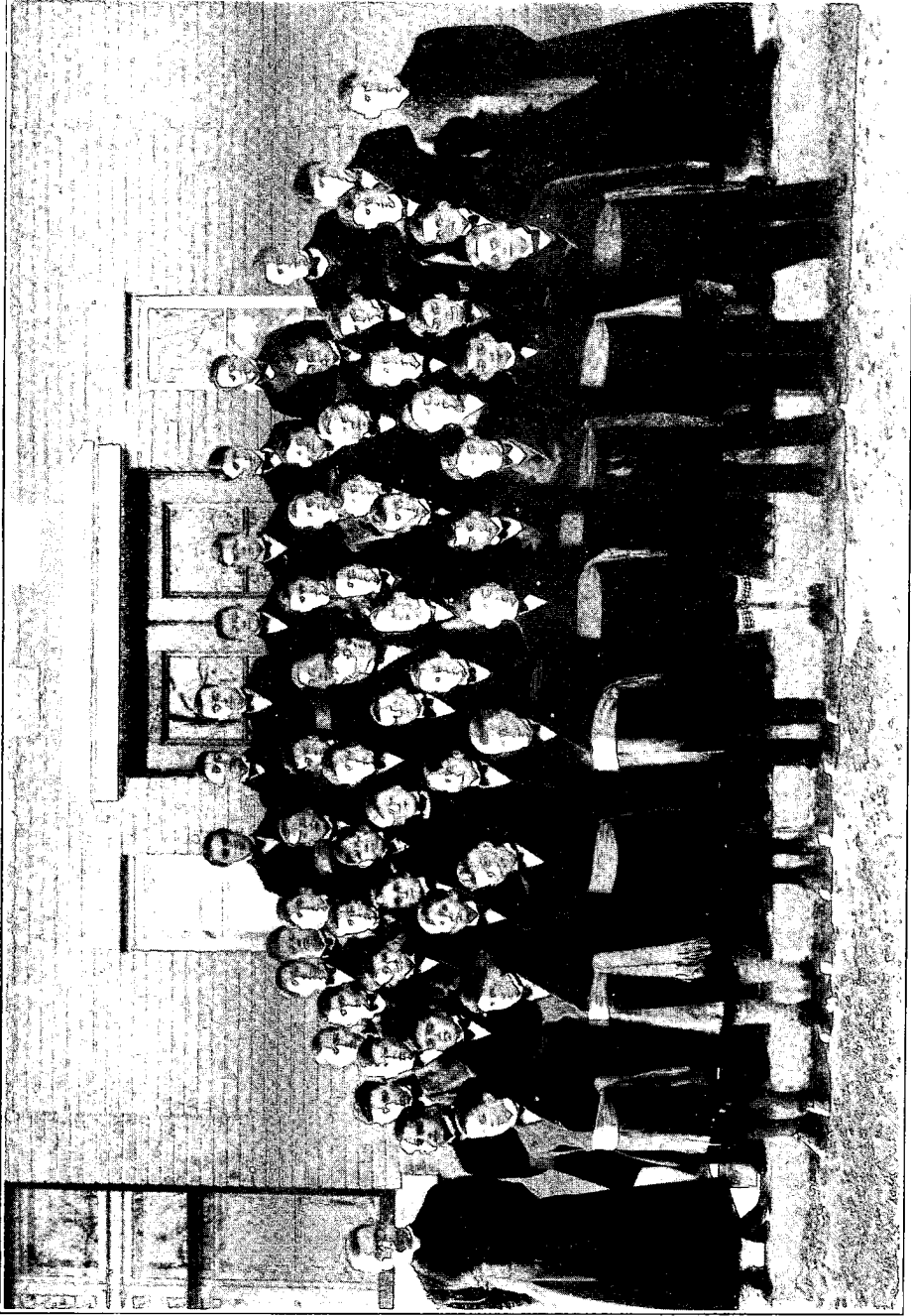

L.E. 100c COURS -- (Éléments latins, 1932-1933)

LISTE DES ÉLÈVES

<i>Noms et prénoms</i>	<i>Lieu d'origine</i>	<i>Entrée</i>	<i>Sortie</i>	<i>État ou profession</i>
MONTREUIL, JACQUES	L'Assomption	1932		Elève
MONTREUIL, JEAN	L'Assomption	1932		Elève
PELLERIN, GÉRARD	Montréal	1930		Elève
PETITPAS, MARCEL	Montréal	1932		Elève
PROVOST, MARCEL	Verchères	1932		Elève
RIOPEL, ADRIEN	Montréal	1932		Elève
ROBERT, ROLAND	Pointe-aux-Trembles	1932		Elève
SANSCHAGRIN, LUCIEN	Montréal	1932		Elève
SANSREGRET, DOLLARD	Montréal	1932		Elève
THÉORET, JACQUES	Berthier	1931		Elève
TURGEON, ANGE-ALBERT	L'Assomption	1932		Elève
TURGEON, HARMEL	L'Assomption	1932	1932	
VILLENEUVE, GASTON	L'Assomption	1932		Elève

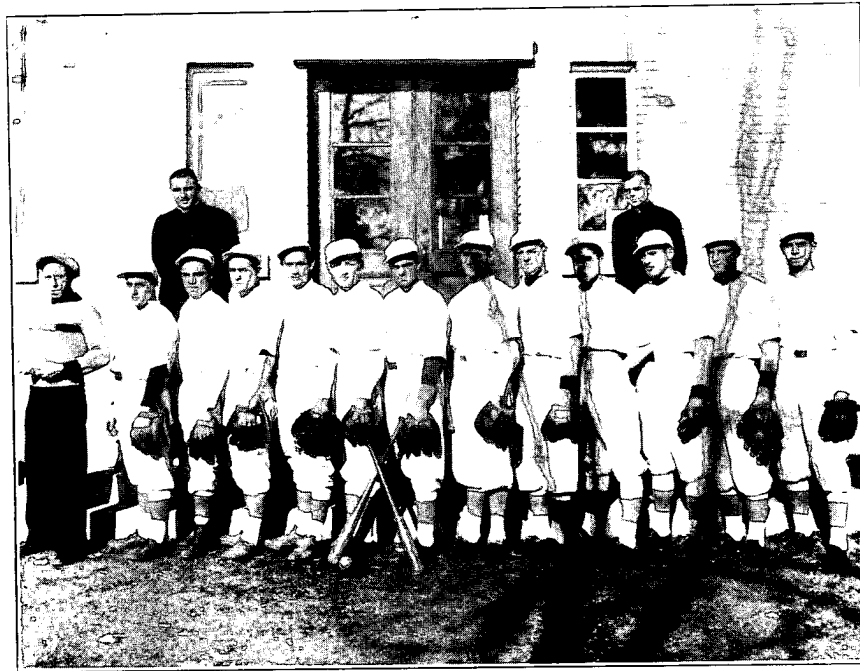

L'ÉQUIPE DE BALLE AU CAMP (1932-1933)

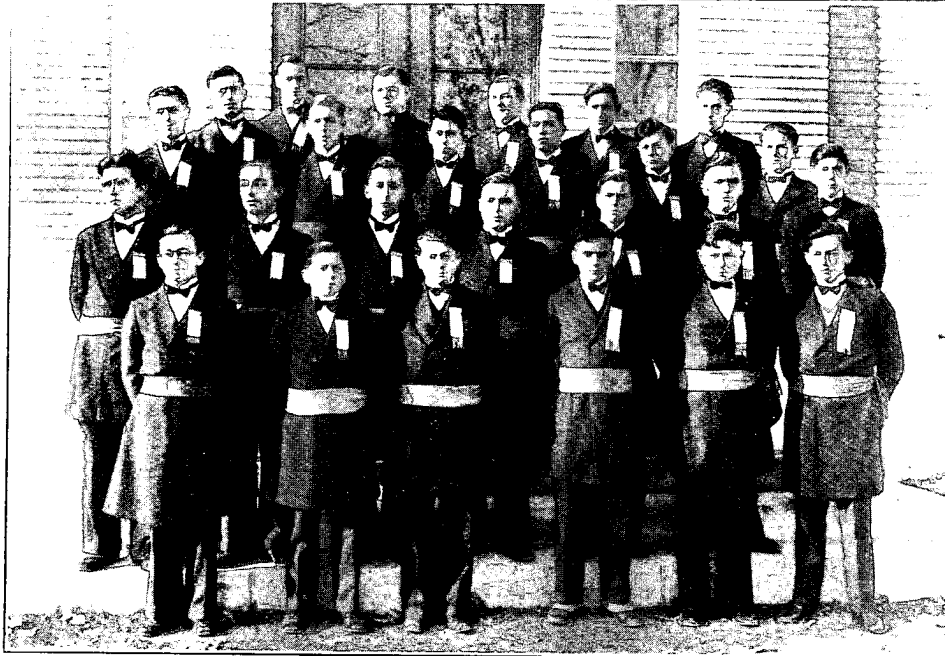

L'ACADÉMIE FRANÇAISE — L'ACADÉMIE ANGLAISE
(1932-1933)



AU BOIS DES ÉCOLIERS. — LA FÊTES DES SUCRES



AU CONGÉ DES ADIEUX. — LE BANQUET DES *FINISSANTS*

Liste des élèves du Collège de l'Assomption

Depuis 1833 jusqu'en 1933

II — CLASSES FRANÇAISES (1)

<i>Noms et prénoms</i>	<i>Lieu d'origine</i>	<i>Entrée</i>	<i>Sortie</i>
1837—1838			
† BRASSARD,	Montréal	1837	1837
† CHAGNON, GODEFROI	L'Assomption	1837	1838
† CHEVALIER, LOUIS	L'Assomption	1837	1838
† CINQ-MARS,	Longueuil	1837	1838
† GIGUÈRE, CHARLES	Lavaltrie	1837	1838
† MERCIER, EDOUARD	Lachenaie	1837	1838
† MONETTE	Chambly	1837	1838
† MONETTE	Chambly	1837	1838
† PERREAULT, EDOUARD	Saint-Paul-de-Joliette	1837	1837
† PERREAULT, JEAN-BAPTISTE	L'Assomption	1837	1838
† RÉGNIER, OCTAVE, N.P.	Pointe-aux-Trembles	1837	1838
1838—1839			
† FOREST, LOUIS	Saint-Roch	1838	1839
† LARAMÉE, AUGUSTE	Saint-Lin	1838	1839
† PRUD'HOMME, CHARLES		1838	1838
† VIENNE, ALFRED	Lachenaie	1838	1839
1839—1840			
† BERGERON, EUGÈNE	L'Assomption	1839	1841
† BRIEN, ELZÉAR	L'Assomption	1839	1840
† BUXTON, JOHN, M.D.	Saint-Roch	1839	1840
† DORVAL, URGEL	L'Assomption	1839	1841
† FOREST, FRANÇOIS	L'Assomption	1839	1842
† HIBBARD, ASHLEY	Montréal	1839	1840
† HIBBARD, GEORGES-WILLIAM	Montréal	1839	1840
† LACROIX, JOSEPH	L'Assomption	1839	1840
† LANDRY, LOUIS	Saint-Roch	1839	1840
† LAPORTE, MICHEL	L'Assomption	1839	1840
† MAGNAN, SAMUEL	Berthier	1839	1841
† PELLETIER, ANTOINE	L'Assomption	1839	1840

† Ce signe indique le décès.

(1)—Dans cette nomenclature, on omet la liste des élèves qui, de 1833 à 1837, fréquentaient la classe de français tenue au collège par M. Samuel Lewis et ouverte à tous les garçons du village.

<i>Noms et prénoms</i>	<i>Lieu d'origine</i>	<i>Entrée</i>	<i>Sortie</i>
† PICHETTE, ZÉPHIRIN	Saint-Roch	1839	1840
† PRUD'HOMME, GEORGES	L'Assomption	1839	1841
† SAINT-GERMAIN, CHARLES	Repentigny	1839	1840
† STARNES, CHARLES	L'Assomption	1839	1839
1840—1841			
† ALLEN, SHAKESPEARE		1840	1840
† BALL, WILLIAM	Montréal	1840	1844
† BIRON, N.		1840	1842
† BRAULT, FERRÉOL	L'Assomption	1840	1841
† CHRISTIN, ARTHUR	L'Assomption	1840	1841
† CHRISTIN, GEORGES	L'Assomption	1840	1841
† CLOUTIER, ARISTIDE	Saint-Jacques	1840	1845
† COUTU, EDOUARD	Sainte-Elisabeth	1840	1841
† DUFAUX, JOSEPH	L'Assomption	1840	1842
† DUFFY, J.		1840	1840
† FOISY, OLIVIER	L'Assomption	1840	1840
† FOREST, ELISÉE	L'Assomption	1840	1841
† GUILBAULT, LOUIS	L'Assomption	1840	1841
† HARTLEY, GEORGES	Montréal	1840	1842
† LAFOREST, ADOLPHE	Saint-Sulpice	1840	1842
† LAPIERRE, NAPOLÉON	Repentigny	1840	1841
† LAPORTE, JOSEPH	Lavaltrie	1840	1842
† LARIVIÈRE, URGEL	L'Assomption	1840	1841
† MARCHAND, JEAN-BAPTISTE		1840	1842
† PICHÉ, BENJAMIN	Saint-Sulpice	1840	1842
† RIVEST, JEAN-BAPTISTE	Saint-Sulpice	1840	1841
† ROY, ANDRÉ	L'Assomption	1840	1841
† ROY HON. PIERRE-EUCLIDE, C. Lég.	Saint-Roch	1840	
1841—1842			
† BEAUDRY, LOUIS	Saint-Jacques	1841	1842
† CHAUSSÉ, MÉDARD	Saint-Sulpice	1841	1842
† CHEVALIER, XAVIER	L'Assomption	1841	1843
† DICKINSON	Montréal	1841	1842
† DUFAULT, Joseph	L'Assomption	1841	1842
† GIROUX, Charles	Berthier	1841	1844
† HÉTU, JÉRÉMIE	Lavaltrie	1841	1843
† LANDRY, JEAN-BTE	L'Assomption	1841	1843
† MCMURPHY		1841	1841
† MARCHAND, JOSEPH		1841	1841
† MONGUE, GODEFROI	L'Assomption	1841	1843
† PAYETTE, LOUIS	Saint-Sulpice	1841	1842
† PELLETIER, AMBROISE	Lavaltrie	1841	1842
† PERREAULT, LOUIS	Saint-Sulpice	1841	1842
† PRUD'HOMME, J.-HOR.	L'Assomption	1841	1843
† PRUD'HOMME, THÉOPHILE	L'Assomption	1841	1843
† RACETTE, SIMÉON	L'Assomption	1841	1842
† THURBER, ALEXANDRE		1841	1841
† VAILLANT, JOSEPH	L'Assomption	1841	1843

<i>Noms et prénoms</i>	<i>Lieu d'origine</i>	<i>Entrée</i>	<i>Sortie</i>
1842—1843			
† ALAIN, GEORGES	L'Assomption	1842	1843
† BARRET, JOSEPH	Saint-Cuthbert	1842	1844
† BOUSQUET, JOSEPH	L'Assomption	1842	1847
† CHAMPAGNE, GEORGES	Berthier	1842	1844
† FAUTEUX, JOSEPH	L'Assomption	1842	1842
† HARNOIS, FRANÇOIS	Sorel	1842	1844
† JONES		1842	1842
† LESAGE, ZÉPHIRIN	L'Assomption	1842	1843
† LESPÉRANCE, JOSEPH	L'Assomption	1842	1843
† LETANG, THÉODORE	Pointe-Claire	1842	1843
† MARCHAND, THÉOPHILE		1842	1842
† MARTEL, Alfred	Saint-Sulpice	1842	1844
† MATHURIN, JOSEPH	L'Assomption	1842	1845
† MELOCHE, JOSEPH		1842	1842
† MONGLE, WILLIAM	Mascouche	1842	1843
† PALMER	Montréal	1842	1843
† PARTHENAIS, LOUIS	L'Assomption	1842	1842
† PAYETTE, JOSEPH	Repentigny	1842	1844
† PÉLOQUIN, PIERRE	Sorel	1842	1843
† PERREAULT, DAMASE	L'Assomption	1842	1843
† PERREAULT, EUGÈNE	L'Assomption	1842	1843
† PERREAULT, PIERRE	St-Paul-de-Joliette	1842	1843
† POITRAS, JOSEPH	L'Assomption	1842	1843
† POITRAS, PIERRE	L'Assomption	1842	1843
† THÉORET, PHILÉMON	Pointe-Claire	1842	1843
† THÉORET, PIERRE-ISR.	Pointe-Claire	1842	1843
† VAILLANT, CHARLES	L'Assomption	1842	1843
† VOLIGNY, NOÉ	St Thomas-de-Joliette	1842	1842
† WEEKES, GEORGES	Montréal	1842	1845
1843—1844			
† BORN, ADOLPHE	Montréal	1843	1844
† COLLINS, SAMUEL	L'Assomption	1843	1843
† DUPRAT, EPHREM	Lachenaie	1843	1844
† GAUTHIER, FRANÇOIS	L'Assomption	1843	1844
† HARKNESS, THOMAS	L'Assomption	1843	1845
† LAFORTUNE, MOÏSE	Saint-Roch	1843	1848
† LESPÉRANCE, EUGÈNE	L'Assomption	1843	1844
† MELOCHE, JEAN-BTE	Pointe-Claire	1843	1844
† MOREAU, JOSEPH	L'Assomption	1843	1846
† PÂQUETTE, JOS.-ANT.	Saint-Cuthbert	1843	1846
† ROSS	Montréal	1843	1843
1844—1845			
† ARCHAMBAILT, EDCUARD	L'Assomption	1844	1845
† BAXTER, JAMES	Etats-Unis	1844	1845
† BEAUDOIN, LOUIS		1844	1845
† BERNARD, HUBERT	L'Assomption	1844	1846

LISTE DES ÉLÈVES

<i>Noms et prénoms</i>	<i>Lieu d'origine</i>	<i>Entrée</i>	<i>Sortie</i>
† CUNNINGHAM, NORBERT		1844	1844
† CUSSON, JOSEPH	L'Assomption	1844	1847
† DUBOIS		1844	1844
† DUGAS, LÉON	L'Assomption	1844	1844
† EASTMAN	Etats-Unis	1844	1845
† FLANAGAN, THOMAS	L'ASSOMPTION	1844	1845
† FORTIN, MAGLOIRE		1844	1846
† GERVAIS, EDOUARD	L'Assomption	1844	1847
† LACROIX, FÉLIX	Montréal	1844	1846
† LALIBERTÉ, GODEFROI	Berthier	1844	1845
† LAMARCHE, LÉON	Mascouche	1844	1846
† LAROSE, DAMASE	Mascouche	1844	1844
† LATOUR, J.-BTE	Lanoraie	1844	1847
† LAVALLÉE, ALFRED	Berthier	1844	1845
† LÉPROHON, MARTIAL	L'Assomption	1844	1845
† McMULLEN, ENOS	L'Assomption	1844	1845
† McMULLEN, PATRICK	L'Assomption	1844	1847
† MAGNAN, GÉDÉON	Mascouche	1844	1845
† PELLETIER, BARTHÉLEMY	L'Assomption	1844	1845
† PELLETIER, LÉON	L'Assomption	1844	1844
† PERREAULT, J.		1844	1844
† PERREAULT, JOSEPH		1844	1844
† PICARD, ADOLPHE		1844	1847
† RAYMOND, GUSTAVE	L'Assomption	1844	1845
† RIVEST, MATHIAS	L'Assomption	1844	1850
† HERMAN, SYDNEY	L'Assomption	1844	1850

1845—1846

† ALLARD, RÉGIS	L'Assomption	1845	1845
† ARBOUR, NORBERT	L'Assomption	1845	1846
† BOUDREAU, EDOUARD	Montréal	1845	1846
† CARUFEL, XAVIER		1845	1847
† GÉLINEAU, AMABLE	Longueuil	1845	1847
† GOSSELIN, ARTHUR	L'Assomption	1845	1848
† HÉTU, JOSEPH	L'Assomption	1845	1846
† LAFORTUNE, J.-BTE	L'Assomption	1845	1846
† LEMIRE, NICAISE	L'Assomption	1845	1847
† LIZOTTE, GEORGES	L'Assomption	1845	1845
† LUSIGNAN	Sorel	1845	1845
† NOISEUX, WILLIAM		1845	1845
† PARÉ, WILLIAM		1845	1845
† RIVEST, LOUIS	L'Assomption	1845	1845
† THÉBERGE, GEORGES	Québec	1845	1850

1846—1847

† BÉLISLE, J.	L'Assomption	1846	1846
† CROWNLY	Etats-Unis	1846	1846
† D'ORSONNENS, ERASME	St-Roch-de-l'Achigan	1846	1848
† McAULAY	Ecossais	1846	1846