

LAPORTE J.-Affred (Emile & Mélanie Aubin) - BELHUMEUR Rose-Aimée (Wilfrid & M.-Anne Bellerose).  
 LAUZON Gérard (Arsène & Armandine Roy) - MOREL Florentienne (Horace & Alma Dubois).  
 LECLAIRE Yvanhoé (Émile & Eugénie Latour) - VADNAIS Estelle (Dr Zacharie & Albina Dubois).  
 McDONALD Ovila (Joseph & Victoria Mirandette) - MIRANDETTE Simonne (Octavien & Fabiola Boucher).  
 ROBILLARD Armand (Philippe & Lucia Beaufort) - BRUNELLE Laurence (Oscar & Exilia Destrempes).  
 SYLVESTRE Félicien (Arthur & M.-Flore Rondeau) - DRAINVILLE M.-Jeanne (Edgar & Alma Laferrière).  
 VADNAIS Armand (Octave & M.-Anne Brulé) - ROBILLARD Jeanne d'Arc (Dieudonné & Aurise Lambert).

-1938-

BÉRARD Norbert (Cuthbert & Cécile Dumontier) - FAFARD Valérie (Jos. & Delvina Coulombe).  
 BISSONNETTE Hector (Adélarde & Jeanne Désy) - MARCOUX Lucille (Charles & Hélène Cabana).  
 BRUNETTE Lucien (Louis & Elmiere Barrette) - BRIZARD Clara (Camille & Berthe Lapointe).  
 CARTIER Alcide (Edmond & Martine Dupuis) - DESTREMPES Thérèse (Edouard & Léodina Roberge).  
 COULOMBE Paul (Damien & Alexandrina Gaboury) - CLÉMENT Anne-Marie (Jean-Bte & Alphonsine Manègre).  
 DRAINVILLE Félicien (Omer & Luména Lebeau) - FAFARD Alice (Cuthbert & Rose-Anna Vadnais).  
 FAFARD Alfred (Hormidas & Adrienne Lauzon) - LAMBERT Corona (Wilfrid & Rose-Anna Caron).  
 FAFARD Cuthbert (Désiré & Augustine Piette) - GINGRAS Clotilde (Alphonse & Auréa Pépin).  
 HÉRARD Chs-Edouard (Jos. & M.-Rose De Grandpré) - FAFARD M.-Laurette (Cuthbert & Rose-Anna Roberge).  
 LAVALLÉE Armand (Olivier & Alma Fafard) - CHAPUT Evélina (Philippe & Emma Fafard).  
 LINCOURT Gérald (Ubalde & Georgiana Marcoux) - CLÉMENT Armandine (Emile & M.-Lise Bernèche).  
 PLANTE Rosaire (Avila & Blandine Cardinal) - BRIZARD Laurette (Camille & Berthe Lapointe).  
 RICHARD Eugène (Louis & Antoinette Naud) - MOREL Berthe-Alice (Veuve de Lucien Brousseau).  
 TELLIER Charlemagne (Henri & Doria Forest) - CHENEVERT Léa (Ovide & Emélia St-Jean).

-1939-

ALLARD Viateur (Joseph & M.-Anne Turcotte) - FAFARD Anita (Alphonse & Florida Manègre).  
 AUBUCHON Alphonse (Jos. & Régina Roch) - BEAUFORT Jeanne-Mance (Cuthbert & Albertine Lavallée).  
 BEAUCAGE Alfred (Jos. & Florida Roberge) - SAVOIE Lucienne (Siméon & Mélodie Lavallée).

BEAUFORT Viateur (Edmond & Christiana Manègre) - BEAUFORT Donat (Donat & Rose-Anna Dauphin).  
 COULOMBE Germain (Dieudonné & Marie Boivin) - SYLVESTRE M.-Blanche Flore (Antonio & Rose-Délina Courchesne).  
 COURCHESNE Hermas (Veuf de Marguerite Lefebvre) - CHAMPAGNE Alphonsine (Veuve de Arthur Thibault).  
 CHAMPAGNE Jean (Oscar & Hermina Monfils) - GUILBAULT Anne-Marie (Oscar & Rose-Anna Masson).  
 DOUCET Marcel (Avila & Marie Grégoire) - PLANTE Jacqueline (Cuthbert & Eva Caumartin).  
 DUBOIS Alfred (Josaphat & M.-Anne Lapointe) - MOREL Aldéa (Romuald & Albina Fafard).  
 DE GRANDPRÉ Antonio (Veuf de Simonne Lincourt) - PLANTE Marthe (Cuthbert & Eva Caumartin).  
 DUMONTIER Gérard (Urgel & Eva De l'Eglise) - LAMBERT Emérentienne (Wilfrid & Rose-Anna Caron).  
 FAFARD Germain (Damien & Parmélia Marchand) - ROBERGE Thérèse (Cuthbert & Blandine Grégoire).  
 LAUZON Gaston (Alfred & Emma Robillard) - DAUPHIN Alice (Alphonse & Rose-Anna Lambert).  
 MASSE Laurent (Jos. & Maria Courchesne) - LIVERNOCHE M.-Marthe (Philorum & Malvina Bastien).  
 MOREL Philibert (Romuald & Albina Fafard) - TURCOTTE Laurianne (Olivier & Céla-nire Caumartin).  
 ROBILLARD Robert (Arthur & Aurise Beaupré) - CHAUSSÉ Laurette (Jos. & M.-Louise Martin).  
 SYLVESTRE Lorenzo (Louis & Eugénie Gervais) - DE GRANDPRÉ Anna-Marie (Cuthbert & Eugénie Sylvestre).

-1940-

BÉRARD Viateur (Philippe & Osina Latour) - CAUMARTIN Rollande (Alfred & Berthe Sylvestre).  
 BROUSSEAU Hormidas (Veuf de Georgiana Fafard) - FAFARD Hermine (Vve d'Oscar Guilbeault).  
 CABANA Maurice (Joseph & Aurore Dauphin) - BELLEHUMEUR Rose-Yvette (Ovila & Alexandrina Roch).  
 CARPENTIER Paul (Wilfrid & Haltie Courchesne) - DESTREMPES Léona (Alphonse & Emma Brunelle).  
 CLÉMENT Arsène (Jean-Bte & Emma Lafontaine) - DENOMMÉ Rosa (Joseph & Alexandrina Brunelle).  
 COULOMBE Julien (Joseph & Francesca Roberge) - DENIS Fernande (Arthur & Albertine Laferrière).  
 COULOMBE Maurice (Paul & M.-Ange Lafontaine) - SYLVESTRE Jeannette (Alfred & Emma Grégoire).  
 COULOMBE Paul (Donat & Rose-Anna Martineau) - DESTREMPES Laurette (Oscar & Aldéa Savoie).  
 DESTREMPES Roland (Philippe & M.-Anna Marchand) - FRAPPIER M.-Jeanne (Ernest & Emma Coutu).  
 FAFARD Adalbert (Joseph & Mathilda Gervais) - VADNAIS Jeanne-Alice (Adrien. & Marie Ducharme).  
 FARLEY Gabriel (Barthélémi & Rosia Bourgeault) - DENIS M.-Jeanne (Armand & Annette Marcoux).

FRÉCHETTE Florian (David & Céline Paquin) - ROBERGE Prudentienne (Adrien & Rose-Alma Manègre).  
 HOULE Donatien (Aimé & Christiana Roberge) - RÉMILLARD Yvonne (Horace & Félixina Frappier).  
 LABRECQUE Arthur (Arthur & Aurise Laprade) - LAUZON Yvette (Gédéon & Adélaïde Brizard).  
 MOREL Cuthbert (Joseph & M.-Louise Bélanger) - FONTAINE Antoinette (Esdras & Rosilda Durand).  
 RÉMILLARD Médéric (Horace & Félixina Frappier) - DAUPHIN Blandine (Joseph & Exilia Roch).  
 ROUSSEAU Rosaire (Zénon & Evéline Brizard) - DESTREMPES Berthe-Alice (Philippe & Marie-Anna Marchand).  
 SYLVESTRE Jean-Paul (Candide & Antoinette Gauthier) - BRAZEAU Florence (Zotique & Ida Desjardins).  
 TURCOTTE Pierre-Paul (Joseph & Céline Barrette) - CHAMPAGNE Sylvia (Oscar & Hermine Montfils).

-1941-

ADAM Omer (Adem & Anna Allard) - COULOMBE Béatrice (Paul & M.-Ange Lafontaine).  
 BOURGEAULT Florent (Fortunat & Germaine Rochette) - LAMBERT Rita (Azarie & Rose-Alba Vadnais).  
 CARON Joseph-Léo (Zéphirin & Anna Fredette) - BEAUCAGE Bernadette (Joseph & Marie Payette).  
 CHAMPAGNE Théodore (Veuf de M.-Rose Ladouceur) - ROBILLARD Aimée (Adrien & Rose-Alba Denommé).  
 DENIS Rodrigue (Joseph & Blandine Bérard) - FAFARD Lucie (Lucien & Annie Oakes).  
 DESTREMPES Armand (Edouard & Léodina Roberge) - CLÉMENT Thérèse (Jean-Bte & Alphonsine Manègre).  
 DOUCET Georges-Étienne (Wilfrid & Stéphanie Gagnon) - CLÉMENT Lucienne (Henri & Emma Lebeau).  
 DOUCET Willie (Télesphore & Régina Marquis) - CHAUSSÉ Améline (Vve d'Alexis Brissette).  
 DUBOIS Herménégilde (Josaphat & M.-Anne Lapointe) - TURCOTTE Luciana (Olivier & Célanire Caumartin).  
 FAFARD Fernand (Romulus & Louisa De Grandpré) - LAMBERT Laurentia (Azarie & Rose-Alba Vadnais).  
 LAPORTE Gabriel (Hildège & Martina Manègre) - BELLEHUMEUR M.-Jeanne (Wilfrid & M.-Anne Bellerose).  
 PARADIS Lucien (Avila & Parmélie Majeau) - CHRÉTIEN M.-Anna (Georges & Adora Rémillard).  
 ROCHETTE Lucien (Philippe & Maria Olivier) - FAFARD Cécile (Damien & Véronique Rémillard).  
 SYLVESTRE Julien (Arthur & M.-Flore Rondeau) - DESTREMPES Berthe (Alphonse & Emma Brunelle).  
 VADNAIS Wilfrid (Norbert & Zoé Massé) - ROBILLARD Simonne (Adrien & Rose-Alba Denommé).

**NOTE.**— Au chapitre précédent, avant la liste des mariages, je publie l'index des mariages de 1930 à 1981, par le nom des époux, et en même temps la date du mariage (jour, mois et année).

-1942-

BEUCAGE Jean-Georges (Joseph & Marie Payette) - SYLVESTRE Lucienne (Gaston & Albertine Dufault).  
BÉLANGER Léonille (Louis & Marie Michaud) - BRUNELLE Yvette (Henri & Florida L'Heureux).  
DE GRANDPRÉ Gaston (Philippe & Juliette Dauphin) - ROUSSEAU M.-Claire (Damien & M.-Annette Rochette).  
DENOMMÉ Bernard (Léopold & Amanda Carpentier) - DE GRANDPRÉ Jeanne (Cuthbert & Eugénie Sylvestre).  
DOUCET Germain (Télesphore & Régina Marquis) - FERRON Lucille (Ephrem & Léona Dubois).  
LANGEVIN Benoit (Clotaire & Marguerite Massé) - LAVALLÉE Jeannette (Jean-Bte & Aurore Brizard).  
McMURRAY Maurice (Joseph & Exina Michaud) - PLANTE Madeleine (Cuthbert & Eva Caumartin).  
MIRANDETTE René (Octavien & Fabiola Boucher) - BRISSETTE Evelina (Alexis & Eméline Chaussé).  
OLIVIER Urgel (Hercule & Blanche Beaudouin) - VADNAIS Micheline (Oscar & Lauréa Brulé).  
SYLVESTRE Jean-Marie (Cuthbert & Dorilda Rondeau) - SYLVESTRE Gertrude (Alphonse & M.-Anne Desrosiers).  
TURCOTTE Paul-Emery (Wilfrid & Rosalie Adam) - FONTAINE Adora (Esdras & Félixina Frappier).

-1943-

ADAM Ernest (Adem & Anna Allard) - COULOMBE Thérèse (Paul & M.-Ange Lafontaine).  
BELHUMEUR Bertrand (Wilfrid & M.-Anne Bellerose) - FONTAINE Alice (Esdras & Félixina Frappier).  
BLAIS Aimé (Jos.-Armand & Clara Fiset) - MARCOUX Colette (Charles & Hélène Cabana).  
BOURGEAULT Geo.-Etienne (Fortunat & Germaine Rochette) - SYLVESTRE Fiore (Alfred & Emma Grégoire).  
CASAUBON René (Louis & Fortunat Destrempe) - SYLVESTRE Imelda (Victorin & Emma Destrempe).  
CHAPUT Lucien (Philippe & Alma Fafard) - MANÈGRE Cécile (Cuthbert & Anna Roberge).  
DAUPHIN Louis-Philippe (Napoléon & M.-Louise Coulombe) - MARCOUX Clémentine (Octavien & M.-Louise Manègre).  
DE GRANDPRÉ Jean-Rolland (Phillippe & Juliette Dauphin) - SYLVESTRE Léontine (Louis & Eugénie Gervais).  
DUBOIS Guillaume (Josaphat & M.-Anne Lapointe) - SYLVESTRE M.-Jeanne (Augustin & Maria Massé).  
DUDEMAINE Donat-Georges (Donat & Lucia Drainville) - FAFARD Jeanne d'Arc (Cuthbert & Rosanna Roberge).  
FAFARD Donat (Lucien & Anny Oakes) - DENIS Solange (Joseph & Blandine Bérard).  
FAFARD Hector (Carolus & Marie Allard) - BRIZARD Lucille (Joseph & Exilda Laval-lée).  
FAFARD Lucien (Alphonse & Aurore Lauzon) - DANSEREAU Jeannette (Philippe & Bertha Lynch).

FORTIN René (Auguste & Régina Tremblay) - RÉMILLARD Annette (Horace & Félixina Frappier).  
 LAFRENIÈRE Ephrem (Alpha & Herméline Fréchette) - BOURGEOULT Thérèse (Victor & Yvonne Brulé).  
 LAMBERT Armand (Azarie & Rose-Alba Vadnais) - MANÈGRE Jeanne d'Arc (Cuthbert & Anna Roberge).  
 LAUZON Marsolais (Alfred & Emma Rémillard) - DESCHÈNES Anita (Alphonse & M.-Anne Dubois).  
 PLANTE Roland (Philius & Alexandrina Coutu) - FAFARD Juliette (Alphonse & Florida Manègre).  
 ROUSSEAU Donatus (Philius & Laura Bussièrès) - LAVALLÉE Aldéa-Thérèse (Olivier & Alma Fafard).  
 SAINT-LOUIS Paul-Emile (Ernest & Antoinette Goulet) - CARPENTIER Yvette (Roméo & Maria Trudel).  
 SYLVESTRE Georges-Alphonse (Alphonse & M.-Anne Desrosiers) - THIBAUT Jean ni (Joseph & Albina Champagne).  
 SYLVESTRE Maurice (Augustin & Aurore Massé) - SYLVESTRE Alice (Alfred & Emma Grégoire).  
 SYLVESTRE Paul-Emile (Alphonse & M.-Anne Desrosiers) - LAMBERT Jeanne (Azarie & Rose-Alba Vadnais).

-1944-

BEUCHEMIN Maurice (Hormidas & Melvida Vincent) - COUTU M.-Marthe (Joseph & Yvonne Bacon).  
 BERNECHE Ange-Albert (Ls-Joseph & Alice Bernèche) - BOURGEOULT Thérèse (David & Eva Fafard).  
 BRIZARD Gérard (Joseph & Exilda Lavallée) - DESTREMPES Ida (Oscar & Aldéa Savoie).  
 COULOMBE Louis-Joseph (Paul & M.-Louise Barrette) - DESTREMPES Pauline (Edouard & Léodina Roberge).  
 DESTREMPES Albert (Edouard & Léodina Roberge) - DAUPHIN Juliette (Cuthbert & Léodina Lambert).  
 DUBOIS Rolland (Josaphat & M.-Anne Lapointe) - LAMBERT Elianne (François & Méralda Chaput).  
 FAFARD Romain (Pacifique & Germina Laporte) - RAINVILLE Réjeanne (Joseph & Rosanna Lauzon).  
 LADOUCEUR Gaston (Gédéon & Diana Lacourse) - CLÉMENT Gertrude (Sylva & Clémentine Caumartin).  
 LAFERRIÈRE Benoit (Jos.-Albini & Fortunate Lincourt) - FAFARD Jeannine (Joseph & Delvina Coulombe).  
 LAMBERT Médéric (Alfred & Virginie Hénault) - BÉLANGER Rollande (Eugène & Alexina Gagnon).  
 LAUZON Rolland (Alfred & Emma Rémillard) - BERGERON Jeannine (Joseph & Maria Pelland).  
 MARQUIS Fernand (Joseph & Cordélia Coutu) - SYLVESTRE Adrienne (Adrien & Léodile Sylvestre).  
 PLANTE Albert (Cuthbert & Eva Caumartin) - CAUMARTIN Hélène (Alfred & Berthe Sylvestre).  
 TOUPIN Jean-Louis (Wilfrid & Parmélia Bélanger) - LANGEVIN Cécile (Clothaire & Marguerite Massé).

-1945-

BELHUMEUR Elphège (Wilfrid & M.-Anne Bellerose) - TELLIER Laure (Georges & Louisia Belhumeur).  
BELLEROSÉ Joseph (Désiré & Joséphine Coutu) - FAFARD Thérèse (Désiré & Augustine Piette).  
BREAULT Lucien (Clément & Dalvina Villeneuve) - BRAZEAU Gertrude (Zotique & Ida Desjardins).  
CAUMARTIN Rolland (Alfred & Berthe Sylvestre) - DOUCET Jeanne-Mance (Avila & Marie Grégoire).  
CHENEVERT Simon (Antoine & Marie-Louise Fafard) - MONFILS Annette (Adrien & Yvonne Beaucage).  
COURCHESNE Jules (Camille & Alice Laferrière) - GRÉGOIRE Thérèse (Edouard & Herminia Clément).  
DESCHÈNES Roland (Alphonse & M.-Anne Dubois) - DAUPHIN Georgette (Alphonse & Rose-Anna Lambert).  
DUBOIS Lucien (Henri & Alexandrina Durand) - DURAND Lucienne (Josaphat & Emma Lauzon).  
ETHIER Rosario (Joseph & Bertha Landry) - BÉLANGER Florence (Joseph & Valérie Manègre).  
MOREL Edouard (Romuald & Albina Fafard) - CHAPUT Laurette (Wenceslas & M.-Louise Brizard).  
NORMANDIN Ange-Aimé (Wilbrod & Léonie Lacroix) - MORIN Juliette (Ovidas & Léa Brunelle).  
PLANTE Louis-Joseph (Veuf d'Estelle Casaubon) - VADNAIS Léona (Vve d'Alfred Plante).  
PLANTE Lucien (Joseph & Laurence Toupin) - PLANTE M.-Paule (Alfred & Léona Vadnais).  
ROBERGE Bernard (Anselme & Estelle Valois) - ROUSSEAU Lucienne (Damien & M.-Annette Rochette).  
TELLIER Bernard (Louis & Cécile Bergevin) - CHENEVERT Rosa (Antoine & M.-Louise Fafard).

-1946-

BÉLANGER Jean-Roland (Joseph & Valérie Manègre) - LAUZON Thérèse (Chs-Edouard & Simonne Vadnais).  
BRIZARD Octave (Oscar & Hélène Dauphin) - DESTREMPES M.-Jeanne (Alphonse & Emma Brunelle).  
CHRÉTIEN Paul-Emile (Georges & Adora Rémillard) - DAUPHIN Fleurette (Alphonse & Rose-Anna Lambert).  
DAUPHIN Robert (Victorin & Cornélie Ferland) - FAFARD Cécile (Joseph & Antoinette Drainville).  
DUBOIS Ovila (Josaphat & M.-Anne Lapointe) - SYLVESTRE Madeleine (Augustin & Aurore Massé).  
DUCHARME Charles-André (Ludger & Théodora Archambault) - MOREL Vitaline (Joseph & M.-Louise Bélanger).  
DUPRAS Louis (Etienne & Mélina Allard) - CARPENTIER Cécile (Roméo & Marie Trudel).  
DURAND Adélarde (Ernest & M.-Anne Ricard) - CHAUSSÉ M.-Blanche (Hildège & Aldéa Plante).  
DURAND Philippe (Ernest & M.-Anne Ricard) - CHAUSSÉ Thérèse (Hildège & Aldéa Plante).

FAFARD Rogatien (Alphonse & Florida Manègre) - MOREL Yvonne (Romuald & Albina Fafard).  
 GRÉGOIRE Grégoire (Augustin & Alice Grégoire) - DRAINVILLE Marguerite (Edgar & Alma Laferrière).  
 HOUDE Jean-Paul (Joseph & M. Anna Martin) - HOUDE M.-Ida (Ambroise & Eva Carpentier).  
 LAFONTAINE Georges (Michel & Clara Lavallée) - BEAUCAGE Jeanne (Charles & Léodile Sylvestre).  
 LAROCHE Médéric (Albert & Céline Richard) - CLÉMENT Véronique (Joseph & Alexandrina Lebeau).  
 LAUZON Edmond (Alfred & Emma Rémillard) - LAMBERT Cécile (François & Méralda Chaput).  
 MOREL Rosaire (Joseph & Delvina Fafard) - ROBERGE Thérèse (Jos.-Albert & Irène Dubois).  
 PILON Olivier (Philippe & Régina Roch) - CHENEVERT Jeanne-Alice (Antoine & M.-Louise Fafard).  
 PILON Ovide (Philippe & Régina Roch) - CHENEVERT Simonne (Antoine & M.-Louise Fafard).  
 SYLVESTRE Honoré (Alphonse & M.-Anne Desrosiers) - LAMBERT Robéa (Wilfrid & Rose-Anna Caron).  
 SYLVESTRE Laurent (Augustin & Aurore Massé) - GRÉGOIRE Juliette (Edouard & Herminia Clément).

-1947-

BARTHE Aristide (Veuf de Béatrice Lozeau) - CLÉMENT Gabrielle (Joseph & Alexandrina Lebeau).  
 BOURGEOULT Marcellin (Fortunat & Germaine Rochette) - DESTREMPES Claire (Philippe & M.-Anna Marchand).  
 CHRÉTIEN Lucien (Georges & Adora Rémillard) - PELLETIER Jeanne d'Arc (Horace & Antoinette Poirier).  
 COUTU Alcide (Auguste & Rose-Anna Rocheleau) - FAFARD Rose-Aline (Désiré & Augustine Piette).  
 DAUPHIN Doria (Cuthbert & Léodina Lambert) - MANÈGRE Jacqueline (Cuthbert & Edouardina Morel).  
 DUGAS Paul (Dorila & M.-Louise Filion) - PRUD'HOMME Agnès (J.-Bte & Olivine Roussel).  
 LAPORTE Jean-Louis (Clovis & Angéline Roch) - DESTREMPES Florence (Oscar & Aldéa Savoie).  
 LINCOURT Armand (Alphonse & Agnès Laurendeau) - SYLVESTRE Elodie (Alfred & Emma Grégoire).  
 LINCOURT Jacques (Omer & Laurentina Comtois) - BEAUCAGE Fernande (Charles & Léodile Sylvestre).  
 MARCOUX Octave (Veuf d'Aurore Dauphin) - CABANA Hélène (Vve de Charles Marcoux).  
 PLANTE Benoît (Joseph & Laurence Toupin) - FAFARD Lucienne (Camille & Régina Rousseau).  
 TOUPIN Léonide (Wilfrid & Parmélie Bélanger) - BRIZARD Jeanne d'Arc (Oscar & Hélène Dauphin).

-1948-

BELHUMEUR Hildège (Wilfrid & M.-Anne Bellerose) - FONTAINE M.-Claire (Esdras & Félixina Frappier).  
BRISSETTE Florian (Georges & Méлина Chaussé) - DURAND Bernine (Jean-Bte & Aurore Brissette).  
COULOMBE Armand (Dieudonné & M.-Anne Boivin) - FAFARD Alice (Joseph-Hector & Antoinette Drainville).  
DAUPHIN Léopold (Victorin & Cornélie Ferland) - FAFARD Jeanne d'Arc (Philibert & Alma Dufault).  
DAUPHIN Normand (Victorin & Cornélie Ferland) - DESTREMPES Madeleine (Edouard & Léodina Roberge).  
DESTREMPES Fernand (Édouard & Léodina Roberge) - COURCHÈNE Madeleine (Roméo & Lauréa Rocheleau).  
DRAINVILLE Donatien (Edgar & Alma Laferrière) - SYLVESTRE Gisèle (Arthur & M.-Flore Rondeau).  
HOULE Jean-Marie (Chs-Edouard & Georgina Lavallée) - DAUPHIN Mariette (Cuthbert & Laudina Lambert).  
LAPORTE Gabriel (Arthur & Marie Doucet) - ROBERGE Rosée (Philippe & Parmélie Turcotte).  
LAVALLÉE Jean-Paul (Adélarde & Léaurise Brisard) - BERGERON Gilberte (Edmond & Cécile Croisetière).  
LAVALLÉE Joseph (Veuf d'Olivine Rémillard) - ST-GERMAIN Octavie (Vve de F.-X. Champagne).  
MARCHAND Donat (Ovide & Delvina Roy) - FAFARD Rachel (Damien & Parmélie Marchand).  
MOUSSEAU Adélarde (Joseph & Georgina Ménard) - FAFARD Oliva (Narcisse & Laetitia Morel).  
NADEAU Aldéo (Edmond & Rose-de-Lima Laurin) - BELHUMEUR Yvonne (Wilfrid & M.-Anne Bellerose).  
PLANTE Emilien (Urgel & Evéline Drainville) - DURAND Rita (Ovila & Aurore Legault).  
ROUSSEAU Gaétan (Damien & Annette Rochette) - LANTHIER Lucille (Bernard & Rose-Anna Plante).  
SYLVESTRE Ernest (Alphonse & M.-Anne Desrosiers) - DESTREMPES Jeanne d'Arc (Rémi & Simonne Houle).  
SYLVESTRE Martial (Arthur & M.-Flore Rondeau) - CASAUBON Thérèse (Louis & Fortunat Destrempe).  
VADNAIS Azellus (Antonio & Anny Sylvestre) - SYLVESTRE Cécile (Alphonse & M.-Anne Desrosiers).

-1949-

BELHUMEUR Lucien (Viateur & Lucienne Champagne) - DESTREMPES Rita (Oscar & Aldéa Savoie).  
CARPENTIER Paul-Aimé (Roméo & Maria Trudel) - LAMBERT Héléne (Napoléon & Adora Rémillard).  
CAUMARTIN Pierre-Paul (Alfred & Berthe Sylvestre) - PLANTE Yolande (Cuthbert & Eva Caumartin).  
CHAPUT Alcide (Wenceslas & M.-Louise Brizard) - FAFARD Cécile (Philippe & Victoria Morel).  
CLÉMENT Roland (Joseph & M.-Blanche Lambert) - LAVALLÉE Georgette (J.Bte & Aurore Brizard).  
DENIS Rolland (Armand & Annette Marcoux) - DENIS Isabelle (Arthur & Albertine Laferrière).



DESALLIERS Louis (Armand & Rosilda Ducharme) - DAUPHIN Thérèse (Joseph & Exilia Roch).  
 DESSUREAULT Evey-Edgar (Willie & Marie-Anna Rivière) - MARCOUX Rita (Octavien & Aurore Dauphin).  
 DRAINVILLE Félicien (Rosario & Aurore Fafard) - PLANTE Lucienne (Joseph & Laurence Toupin).  
 DUBOIS Cuthbert (Adélard & Mathilde Durand) - HOUDE Fernande (Ambroise & Eva Carpentier).  
 DUMONTIER Marcel (Lionel & Armande Lafontaine) - CLÉMENT Juliette (Joseph & M.-Blanche Lambert).  
 FAFARD Albéric (Philippe & Victoria Morel) - ROUSSEAU Gisèle (Damien & M.-Annette Rochette).  
 LAJEUNESSE Conrad (Arthur & M.-Louise Rivest) - FONTAINE Clairinda (Esdras & Félixina Frappier).  
 LAVALLÉE Sylvio (Veuf de Camilla Desrosiers) - GRÉGOIRE Rose-Hélène (Edouard & Herminie Clément).  
 PAGÉ Fernand (Henri & Alexina Coutu) - DURAND M.-Rose-Délina (Philippe & Elmire Coutu).  
 PAGÉ Jean-Paul (Henri & Alexina Coutu) - DURAND Murielle (Josaphat & Emma Lauzon).  
 PIETTE Emile (Joseph & Florentine Coutu) - BRIZARD Louise (Oscar & Hélène Dauphin).  
 PLANTE Athanase (Alfred & Léona Vadnais) - VADNAIS Jacqueline (Lucien & Francisca Vadnais).  
 ROY Denis (Guillaume-Amédée & Corine Blanchard) - ROBERGE Rolande (Jos.-Albert & Irène Dubois).  
 TURCOTTE Emilien (Wilfrid & Rosalie Adam) - LAMBERT Fernande (François & Méralda Chaput).

-1950-

DAUPHIN Guy (Isidore & Marguerite Rochette) - ROBERGE Ubaldine (Ubalde & Bernadette Fafard).  
 DOUCET Jean-Paul (Jean-Charles & Emma Gagnon) - BÉLANGER Eva dite Olivette (Eugène & Alexina Gagnon).  
 FORTIN Patrick (Henri & M.-Blanche Gauthier) - FONTAINE Rita (Esdras & Félixina Frappier).  
 JACQUES Louis (Veuf d'Estelle Plante) - VADNAIS Léona (Veuve de Louis-Joseph Plante).  
 MARCOUX Charles-Aimé (Octavien & Aurore Dauphin) - LAUZON Marcelle (Charles-Edouard & Simonne Vadnais).  
 MOREL Donat (Romuald & Albina Fafard) - LAMBERT Jeannine (François & Méralda Chaput).  
 MOREL Jean-Guy (Lucien & Gilberte Marcoux) - DAUPHIN M.-Marthe (Cuthbert & Laudina Lambert).  
 PLOURDE Raoul (Antoine & Suzanne Albert) - DENOMMÉ Yvette (Léopold & Amanda Carpentier).  
 RIVEST Gérard (Willie & Hélène Dalphond) - BELHUMEUR Cécile (Wilfrid & M.-Anne Bellerose).  
**NOTE.**— Au chapitre précédent, avant la liste des mariages, je publie l'index des mariages de 1930 à 1981, par le nom des époux, et en même temps la date du mariage (jour, mois et année).

-1951-

CHAMPAGNE Victor (Veuf d'Yvonne Carbonneau) - CHRÉTIEN Emérentienne (Georges & Adora Rémillard).  
COULOMBE Jean-Maurice (Damien & Alexandrina Gadoury) - FAFARD Rollande (Roméo & Ymelda Sylvestre).  
COUTU Jean-Marie (Edouard & Rose-Anna Forget) - FAFARD Marie-Ange (Narcisse & Léatitia Morel).  
DENOMMÉ Yvon (Léopold & Amanda Carpentier) - THIBAUT Laurianne (Joseph & Albina Champagne).  
DURAND Urgel (Ovila & Aurore Legault) - LAMBERT Thérèse (François & Miralda Chaput).  
LAPOINTE Hubert (Rosaire & Joséphine Dugas) - CLÉMENT Rose-Aline (Joseph & Alexandrina Lebeau).  
LAUZON Oviã (Gédéon & Adélasse Brizard) - MANEGRE Cécile (Cuthbert & Edouardina Morel).  
MIRANDETTE Paul-Émile (Octavien & Fabiola Boucher) - AUTOTTE Réa (Michel & Germaine Grandmont).  
PLANTE Georges dit Jacques (Cuthbert & Eva Caumartin) - DENOMMÉ Lucienne (Léopold & Amanda Carpentier).  
TURCOTTE Bertrand (Napoléon & Rosianna Chrétien) - MONFILS Marguerite (Adrien & Yvonne Beaucage).

-1952-

CHAMPAGNE Lucien (Aimé & Eva Gervais) - BRUNELLE Juliette (Henri & Florida L'Heureux).  
CHEVALIER Jean-Pierre (Wilfrid & Christiana Plante) - SYLVESTRE Clairette (Alphonse & M.-Anne Desrosiers).  
DE GRANDPRÉ Romuald (Emmanuel & Juliette Lincourt) - MASSE Monique (Joseph & Marie Courchesne).  
DENIS Guy (Georges & Bernadette Désy) - MARCOUX Marie-Paule (Octavien & Aurore Dauphin).  
DESTREMPES Paul-Étienne (Alphonse & Emma Brunelle) - ROUSSEAU Rollande (Damien & M.-Annette Rochette).  
DESTREMPES Victor (Honoré & Lucienne Ducharme) - CARPENTIER Marguerite (Wilfrid & Athée Courchesne).  
DOUCET Marcel (Édouard & Azelica Toupin) - FAFARD Marguerite (Philibert & Alma Dufault).  
FAFARD Ovila (Alphonse & Florida Manègre) - TOUPIN Monique (Avila & M.-Ange Cabana).  
FAFARD Roger (Philibert & Alma Dufault) - LAVALLÉE Marguerite (Adélarde & Léorize Brizard).  
HENAULT Jules (Paul-Émile & M.-Louise Lavallée) - ROBERGE Georgette (Ubalde & Bernadette Fafard).  
LAFONTAINE Léo (Joseph & M.-Rose Bérard) - FAFARD Denise (Camille & Régina Rousseau).  
LASALLE Ozanam (Médard & Bernadette Robillard) - COURCHESNE Lucille (Roméo & Lauréa Rocheleau).  
MOREL Paul-Gérard (Georges & Albertine Houle) - BERGERON Jeannine (Edmond & Cécile Croisette).  
ST-GERMAIN Arthur (Damase & Mathilde Puzé) - BEAUFORT Cécile (Donat & Rose-Anna Dauphin).  
VADNAIS Maurice (Lucien & Francisca Vadnais) - MOREL Marcelle (Lucien & Gilberte Marcoux).

—445—

-1953-

CLÉMENT Henri-Paul (Sylva & Clémentine Caumartin) - DESTREMPES Georgette (Philippe & M.-Anna Marchand).  
CLÉMENT Julien (Sylva & Clémentine Caumartin) - ROUSSEAU Jeannine (Louis & Blandine Clément).  
DAUPHIN Jacques (Isidore & Marguerite Rochette) - FAFARD Denise (Roméo & Imelda Sylvestre).  
DAUPHIN Médéric (Cuthbert & Léodina Lambert) - FAFARD Jacqueline (Léo & M.-Jeanne Descôteaux).  
FAFARD Denis (Paul & Germaine Langevin) - BELLEHUMEUR Jeanne d'Arc (Ovila & Alexandrine Roch).  
FAFARD Paul-Émile (Joseph & Antoinette Drainville) - TURCOTTE Gilberte (Ovila & Etoila Vadnais).  
LAPORTE Paul-Étienne (Philippe & Parmélia Lafrenière) - TURCOTTE Gisèle (Ovila & Etoila Vadnais).  
LAVALLÉE Paul (Olivier & Alma Fafard) - DESTREMPES Gertrude (Édouard & Léodina Roberge).  
LEFEBVRE Marcel (Donat & Rose-Anna Tessier) - RICARD Irène (Médéric & Mathilda Durand).  
MANEGRE Guy (Cuthbert R. & Anna Roberge) - LANTHIER Micheline (Bernard & Rose-Anna Plante).  
MICHAUD Jean-Guy (Barthélémy & Aline Plante) - FAFARD Claire (Ernest & M.-Dina Drainville).  
PLANTE Raynald (Cuthbert & Eva Caumartin) - ROUSSEAU Gisèle (Louis & Blandine Clément).  
ROUSSEAU Léonide (Damien & M.-Annette Rochette) - FAFARD Thérèse (Omer & Georgiana Brizard).  
VADNAIS Gérald (Antonio & Annie Sylvestre) - TOUPIN Lucie (Avila & M.-Ange Cabana).

-1954-

BELLEMARE Joseph dit Edmond (veuf de M.-Louise Roy) - DUBOIS Florida (Veuve d'Ovide Dauphin).  
BLANQUIÈRE Jean-Marie (Wilfrid & Gabrielle Després) - CARPENTIER Thérèse (Roméo & Maria Trudel).  
BOUCHER ALFRED (Adélard & M.-Louise Ricard) - TORRESSAN Anna (Dominica & Angela Pellizzari).  
CAUMARTIN Jacques (Albert & Adora Lemire) - HOULE Marie-Paul (Paul-Aimé & Albina Trudel).  
CLÉMENT Gratien (Avila & Zéphérina Lambert) - BARRETTE Lise (Fernando & Rose-Aimée Chaput).  
COULOMBE Jean-Claude (Alicide & M.-Louise Garceau) - THIBAULT Murielle (Raoul & Juliette Dénomé).  
DAUPHIN Gilles (Cuthbert & Lodina Lambert) - PLANTE Jeannine (Urgel & Evelina Drainville).  
DE GRANDPRÉ Claude (Philippe & Juliette Dauphin) - DENIS Françoise (Arthur & Albertine Laferrière).  
DE GRANDPRÉ Robert (Philippe & Juliette Dauphin) - LAMBERT Huguette (Alfred & Evelina Turcotte).  
DESROSIERS Ronald (Donat & Albertine Dalcourt) - CARPENTIER Gertrude (Arthur & Yvonne Ayotte).

—446—

GERVAIS Denis (Josaphat & Fleurette Jacob) - FERNET Solange (Gérard & Cécile Magnan).  
 LAMBERT Donat (Napoléon & Adora Rémillard) - FAFARD Jeannine (Louis & Dorilda Chaput).  
 MARION Rodrigue (Albert & Lorette Valois) - ROBERGE Micheline (Ubald & Bernadette Fafard).  
 PAGÉ Réjean (Henri & Alexina Coutu) - BOUCHER Germaine (Joseph & Rose-de-Lima Prud'homme).  
 PARÉ Marcel (Joseph & Aurore Archambault) - FAFARD Hélène (Joseph & Antoinette Drainville).  
 ROUSSEAU Roger (Adrien & Jeanne Rochette) - FAFARD Lucie (J.-Hector & Antoinette Drainville).  
 SARRAZIN Donia (Maxime & Virginie Chrétien) - MANÈGRE Laurette (Cuthbert & Anna Roberge).  
 SAVIGNAC Émile (Omer & Cécilia Coutu) - TELLIER Rachel-Louise (Pierre & Anna Boucher).  
 TURCOTTE Alfred (Avila & Etoile Vadnais) - BÉRARD M.-Claire (Raymond & Victoria L'Écuyer).  
 TURCOTTE Roland (Omer & Clara Brunelle) - TURCOTTE Alfreda (Olivier & Célenise Caumartin).  
 VADNAIS René (Lucien & Francisca Vadnais) - BIANCHI Maria-Anna (Angelo & Angelina Pellissari).

-1955-

BERGERON Jean-Noël (Edmond & Cécile Croisetière) - GRÉGOIRE M.-Paule (Édouard & Hermina Clément).  
 BRISSETTE André (Walter & Florence Lafontaine) - ROBILLARD Thérèse (Léopold & Irène Denommé).  
 CÔTÉ Hector (Wilfrid & Rose-Délina Lalande) - CHAMPAGNE Arcilia (Oscar & Hermina Montfils).  
 COURNOYER Marc (Lucien & Fortunate De Grandpré) - ROBERGE M.-Claire (Anselme & Estelle Valois).  
 DE GRANDPRÉ Marcel (Philippe & Juliette Dauphin) - ROUSSEAU Diane (Damien & Annette Rochette).  
 DESJARDINS Guy (Lionel & Léorize Lambert) - DURAND Jeannine (Ovila & Aurore Legault).  
 DION Robert (Armand & Léontine Denis) - BOURGEAULT Yvette (David & Eva Fafard).  
 GERVAIS Maurice (Albert & Eva Lefebvre) - FAFARD Monique (Narcisse & Laetitia Morel).  
 GOUGEON René (Roméo & Rosina Boulay) - PLANTE Monique (Adélarde & Rose-Alma Courtemanche).  
 HOULE Marc (Joseph & Joséphine Peltier) - BEAUCAGE Marcelle (Bernard & Emma Chenevert).  
 LADOUCEUR Florent (Armand & Emérentienne Coulombe) - DOUCET Pierrette (Romuald & Yvonne Denommée).  
 LAFORTUNE Jean-Guy (Armand & Angela Bourdon) - FAFARD Georgette (Léo & M.-Jeanne Descôteaux).  
 LAMBERT Émilien (Joseph & Evelina Dubois) - CAUMARTIN Noëlla (Wilfrid & Corona Roch).  
 LAMBERT Fernand (Lucien & Marguerite Desjardins) - MOREL Gisèle (Lucien & Gilberte Marcoux).

LAVALLÉE Adrien (Édouard & Marie-Antoinette De Grandpré) - ROBERGE Françoise (Ubalde & Bernadette Fafard).  
 LAVALLÉE Jean-Guy (Adélard & Léorise Brizard) - PLANTE Jeannine (Joseph & Florence Toupin).  
 MOREL Léo (Georges & Albertine Houle) - PLANTE Ursule (Louis & Imelda Lajoie).  
 PLANTE Jean-Marie (Joseph & Florence Toupin) - BASTIEN Lucie (Antonin & Christiana Bussière).  
 ROBERGE Réginald (Philippe & Parmélia Turcotte) - BRIZARD Hélène (Joseph & Exilda Lavallée).  
 ROBERGE Roger (Philippe & Parmélia Turcotte) - DENIS Josette (Joseph & Blandine Bérard).  
 ROBERT Guy (Albert & Mathilda Descaries) - SYLVESTRE Simone (Auguste & Ubalde Sylvestre).  
 TURCOTTE Jean (Avila & Edwilla Vadnais) - MOREL Jeannine (Lucien & Gilberte Marcoux).  
 TURCOTTE Louis-René (Avila & Edwilla Vadnais) - DENIS Suzanne (Joseph & Blandine Bérard).  
 VIAU Bernard (Josaphat & Rose-Alma Vincent) - CAUMARTIN Rita (Wilfrid & Conona Roch).

-1956-

ANGELL Fernand (Darcy & Emilia D'Anjou) - VADNAIS Claire (Antonio & Année Sylvestre).  
 CLÉMENT Maurice (Sylva & Clémentine Caumartin) - ROUSSEAU Marcelle (Louis & Blandine Clément).  
 DAUPHIN Réjean (Cuthbert & Léodina Lambert) - LAMBERT Marielle (Alfred & Evelina Turcotte).  
 DUMONTIER Georges (Mastaï & Cécile Lafontaine) - BOURGEOULT Rita (Fortunat & Germaine Rochette).  
 DUSSAULT Marcel (Louis & Bernadette Léonard) - LAVALLÉE Claire (Philius & Amanda Plante).  
 GENEST Claude (Alphonse & Glorienne Lavigne) - ROBERGE Doris (Philippe & Parmélia Turcotte).  
 HAMEL Gaston (Émile & Germaine Baribeau) - ROBERGE Jeannine (Jos.-Albert & Reine Dubois).  
 ROBERGE Maurice (Jean & Cécile Plante) - ROUSSEAU Rose-Aimée (Ovide & Germaine Fafard).  
 ROCH René (Édouard & Perphyllia De Grandpré) - TURCOTTE Laurette (Olivier & Célianire Caumartin).  
 ROY Yvon (William & Albina Prud'homme) - LAVALLÉE Thérèse (Philius & Amanda Plante).  
 VIAU Yvon (Josaphat & Rose-Alma Vincent) - CAUMARTIN Réjeanne (Wilfrid & Conona Roch).  
 WILLIAMS Roger (Lucien & Desneiges Laprade) - CHAUSSE Yvette (Hildège & Aldéa Plante).

-1957-

BEAUSOLEIL Eddy (Médéric & Clémentine Paquin) - BOUCHER M.-Paule (Joseph & Rose-de-Lima Prud'homme).  
 BLAIS Roger (Damase & M.-Louise Bruneau) - DESTREMPES Jeannine (Alphonse & Emma Brunelle).

DUBOIS Fabrice (Wilfrid & M.-Louise Vadnais) - FAFARD Gabrielle (Cuthbert & Rosanna Vadnais).  
GERVAIS Conrad (Rosaire & Ludivina Sylvestre) - SYLVESTRE Georgette (Auguste & Ubaldine Sylvestre).  
LAFORREST Charles (Zénon & Rose-Alba Gladu) - RICARD Alma (Médéric & Mathilda Durand).  
LETENDRE Jean-Jules (Félicien & M.-Ange Déziel) - FAFARD Réjeanne (Roméo & Imelda Sylvestre).  
SAVIGNAC Denis (Moïse & Aglaï Ducharme) - SYLVESTRE Jeannine (Auguste & Ubaldine Sylvestre).  
SYLVESTRE Jean-Paul (Augustin & Aurore Massé) - DESTREMPES Solanges (Rémi & Simone Houle).

-1958-

BRAZEAU Claude (Tancrede & Elisa Chayer) - BEAUFORT Thérèse (Théophile & Lucienne Désy).  
BRIZARD Réal (Oscar & Hélène Dauphin) - DAUPHIN Denyse (Cuthbert & Laudina Lambert).  
CABANA Robert (Ls-Marie & Ernestine Piette) - SYLVESTRE Nicole (Antonio & Arsélie Brizard).  
FAFARD Gérard (Léo & M.-Jeanne Descôteaux) - ROBILLARD Pauline (Gérard & Rose-Aimé Lambert).  
LAPORTE Jean-Guy (Paul & Géralda Bilodeau) - MANEGRE Carmen (Cuthbert & Edouardina Morel).  
LEFEVRE Charles-Édouard (Réal) (Omer & Annette William) - GAGNON Madeleine (Azellus & Germaine Trudel).  
TRUDEL Georges (Ls-Joseph & Annette Bellerose) - PLANTE Huguette (Louis & Imelda Lajoie).

-1959-

CHEVRETTE Léo (Oswald & Roséa Boucher) - Mc Donald Marielle (Alphonse & Aline Leclerc).  
COUTU Jean-Claude (J.-Alphonse & Ernestine Philibert) - TURCOTTE Pauline (Olivier & Célânise Caumartin).  
DAUPHIN Réal (Georges & Laurette Plante) - CARPENTIER Claire (Roméo & Maria Trudel).  
DURAND Léonidas (Régis & Marie Coutu) - DE GRANDPRÉ Yolande (Philibert & Marie Lambert).  
LAMBERT Claude (François & Méralda Chaput) - MOREL Nicole (Lucien & Gilberte Marcoux).  
LÉPINE Arthur (Veuf de Laurette Blais) - BEAUFORT Antoinette (Donat & Rose-Anna Dauphin).  
PLANTE Gérard (Joseph & Laurence Toupin) - BEAUFORT Réjeanne (Gérard & Thérèse Chenevert).

-1960-

BERGERON André (Alfred & M.-Bernadette Plante) - ROBILLARD Denise (Léopold & Irène Denommé).  
CHEVALIER Jean-Philippe (Veuf de Jacqueline Coulombe) - ROUSSEAU Rachel (Louis & Blandine Clément).

CHEVALIER Joseph (Donat & Alice Laforest) - ROBILLARD Jeannine (Lucien & Maria Carpentier).  
 CLÉMENT Vital (Avila & Zéphérina Lambert) - DE GRANDPRÉ Jacqueline (Philibert & Marie Brizard).  
 DRAINVILLE Jean-Marie (J.-Bte & Aurore Dubois) - DESTREMPES Cécile (Roland & M.-Jeanne Frappier).  
 GUERTIN Jean-Paul (Evangéliste & Dorilda Lauzon) - LAUZON Nicole (Chs-Edouard & Simonne Vadnais).  
 HÉNAULT Florian (Germain & Béatrice Lavallée) - ROBERGE Marcelle (Jean & Cécile Plante).  
 LAMBERT Gilles (Philippe & Jeannette Alarie) - RÉMILLARD Cécile (Armand & M.-Anne Dauphin).  
 ROBERGE Yvon (Jean & Cécile Plante) - FAFARD Claire (Guillaume & Clara Lavallée).  
 ROUSSEAU André (Ovide & Germaine Fafard) - MOREL Jacqueline (Julien & Délima Fafard).  
 SYLVESTRE Julien (Auguste & Ubaldine Sylvestre) - DRAINVILLE Monique (J.-Bte & Aurore Dubois).  
 TELLIER Marcel (Georges-Albert & Cécile Comtois) - HOULE Claire (Paul-Aimé & Albina Trudel).  
 VADNAIS Jean-Claude (Armand & Jeanne d'Arc Robillard) - FAFARD Suzanne (Germain & Thérèse Roberge).

-1961-

BENNY René (Georges & Eva Bellerose) - PLANTE Mariette (Urgel & Evelina Drainville).  
 BOIVIN Roland (Donation & Eliane Laporte) - FAFARD Bernadette (Jos.-Hector & Antoinette Drainville).  
 BONIN Léo (Mathias & Florida Coulombe) - DAUPHIN Lucienne (Cuthbert & Laudina Lambert).  
 CHAMPAGNE Hector (Alexandre & Dorilda Tellier) - DESTREMPES Rollande (Philippe & M.-Anna Marchand).  
 CLÉMENT André (Avila & Zéphérina Lambert) - DE GRANDPRÉ Monique (Philibert & Marie Brizard).  
 DUPONT Gilles (Victor & Germaine Champagne) - CARPENTIER Diane (Léo & Roland Lagacé).  
 GARCEAU Aurèle (Aurélien & Jeanne Harnois) - MOREL Gertrude (Lucien & Gilberte Marcoux).  
 GERVAIS Luc (Germain & Lucienne Savoie) - FAFARD Cécile (Omer & Georgiana Brizard).  
 HOULE Pierre-Aimé (Donatien & Yvonne Rémillard) - TELLIER Marielle (Charlemagne & Léa Chênevert).  
 LAMBERT Benoît (Napoléon & Adora Rémillard) - DESTREMPES Jacqueline (Roland & M.-Jeanne Frappier).  
 MANEGRE Fernand (Cuthbert & Edouardina Morel) - CARPENTIER Lorraine (Wilfrid & Hattie Courchesne).  
 PLANTE Urbain (Joseph & Laurence Toupin) - BEAUFORT Carmen (Gérard & Thérèse Chênevert).  
 ROBITAILLE Raymond (Valmore & Praxède Goyet) - McDONALD Jeannine (Trefflé & Fabiola Mirandette).

—450—

-1962-

BARRETTE André (Aristide & Clarilda Dufresne) - DAUPHIN Lise (Cuthbert & Laudina Lambert).  
BOURGEAULT Guy (Florent & Rita Lambert) - DESTREMPES Yvette (Rémi & Simonne Houle).  
CONANT Réjent (Marcel & Lucienne Laporte) - ROBILLARD Claire (Lucien & Maria Carpentier).  
DRAINVILLE Donald (Gérard & Dolorès Bernèche) - LAUZON Nicole (Gérard & Florentine Morel).  
DUPUIS Ronald (Horacien & Rita Frigon) - SYLVESTRE Rose-Jeanne (Lorenzo & Anna-Maria De Grandpré).  
FAFARD Gaétan (Cuthbert & Clothilde Gingras) - CHRÉTIEN Gisèle (Philiias & Régina Prud'homme).  
GARCEAU Normand (Aurélien & Jeanne Harnois) - LAMBERT Rollande (Lucien & Marguerite Desjardins).

-1963-

BLAIS Rolland (Wilfrid & Irène Goulet) - MOREL Gisèle (Veuve de Fernand Lambert).  
CHRÉTIEN Réginald (Philiias & Régina Prud'homme) - BELHUMEUR Denise (Bertrand & Alice Fontaine).  
DENOMMÉ Réal (Olivier & Alice Trudel) - ROUSSEAU France (Louis & Blandine Clément).  
DESTREMPES Maurice (Armand & Thérèse Clément) - DRAINVILLE Rose-Hélène (J.-Bte & Aurore Dubois).  
GARCEAU Alain (Aurélien & Jeanne Harnois) - VADNAIS Jocelyne (Armand & Jeanne d'Arc Robillard).  
GELLY Richard (Paul-Émile & Doris Wright) - CABANA Michelle (Louis-Marie & Ernestine Piette).  
GRÉGOIRE Jean-Luc (Alexandre & Rhéa Lavallée) - BOURGEAULT Suzanne (Florent & Rita Lambert).  
MASSE Denis (Lucien & Colette Guilbault) - DESTREMPES Pierrette (Rolland & M.-Jeanne Frappier).  
PAGE Jean-Claude (Joseph & Alice Carpentier) - SYLVESTRE Yvette (Auguste & Ubaldine Sylvestre).  
PLANTE Lucien-René (Adrien & M.-Jeannette Laforest) - DENIS Lucienne (Rodrigue & Lucie Fafard).  
RAJOTTE Guy (Hermann & Bernadette Joyal) - FERNET Lise (Gérard & Cécile Magnan).  
RÉMILLARD Marcel (Armand & M.-Anne Dauphin) - TOUPIN Fernande (Adrien & Alice Turcotte).  
SOULIÈRES Claude (Albert & Estelle Robillard) - MOREL Madeleine (Julien & Délina Fafard).  
VADNAIS René (Veuf de Dolorès Frappier) - FRAPPIER M.-Jeanne (Veuve de Roland Destrempe).

**NOTE.**— Au chapitre précédent, avant la liste des mariages, **je publie l'index des mariages** de 1930 à 1981, par le nom des époux, et en même temps la date du mariage (**jour, mois et année**).



-1964-

BIANCHI Jean-François (Angelo & Angela Pellizzari) - QUINN Monique (Lucien & Aline Kirouac).  
DENOMMÉE Marcel (Édouard & Armandine Turcotte) - DESCHÊNES Suzanne (Roland & Georgette Dauphin).  
DENOMMÉ Marcel (Olivier & Alice Trudel) - LAUZON Claudette (Alfred & Emma Rémillard).  
DRAINVILLE Pierre (Charles-Armand & Madeleine Beaucage) - CARPENTIER Réjeanne (Paul & Léona Destrempes).  
FAFARD Yves (Guillaume & Clara Lavallée) - DENOMMÉE Lise (Félicien & Jeanne d'Arc Lauzon).  
GERVAIS Jean-Paul (Charles-Auguste & Blanche Lemoine) - MASSE Céline (Laurent & M.-Marthe Livernoche).  
LEBLANC Marcellin (Alfred & Catherine LeBlanc) - SYLVESTRE Réjeanne (Armand & Rose-Eva Courchesne).  
PAQUIN Martial (Hector & Hortense Chevalier) - DESTREMPES M.-Paule (Édouard & Léodina Roberge).  
PLANTE Réjean (Joseph & Laurence Toupin) - CARPENTIER Carmen (Léo & Rolande Lagacé).  
SYLVESTRE Robert (Victor & Jeanne Bellerose) - DESTREMPES Madeleine (Paul-Émile & Aline Brûlé).

-1965-

CARON Bertrand (Avila & Alexandrine Rocheleau) - FAFARD Lise (Fernand & Laurentia Lambert).  
CHRÉTIEN Conrad (Philius & Régina Prud'homme) - MOREL Carmen (Julien & Délima Fafard).  
DENOMMÉ Réjean (Olivier & Alice Trudel) - DENOMMÉE Claudette (Félicien & Jeanne d'Arc Lauzon).  
GOYER Jacques (Maurice & Jacqueline Ste-Marie) - FAFARD Edith (Adalbert & Jeanne-Alice Vadnais).  
HERVIEUX Louis (Alfred & Antoinette Lapointe) - CAUMARTIN Lorraine (Wilfrid & Corona Roch).  
JASMIN Paul (Raoul & Blanche Miron) - BOURGEOULT Pierrette (Florent & Rita Lambert).  
LAGACÉ Marcel (David & Alma Dubois) - TELLIER Thérèse (Charlemagne & Léa Chênevert).  
OLIVIER Claude (Lucien & Cécile Lambert) - FAFARD Louise (Léo & M.-Jeanne Descôteaux).  
ROBILLARD Fernand (Toussaint & Cora Carpentier) - BEAUFORT Louisette (Théophile & Lucienne Désy).  
RONDEAU Robert (Émilien & M.-Anne Majeau) - SYLVESTRE Claire (Auguste & Ubaldine Sylvestre).  
SAVIGNAC Réal (Delphis & Thérèse Hervieux) - MANEGRE Huguette (Cuthbert & Edouardina Morel).  
TOUPIN Jean-René (Adrien & Alice Turcotte) - RICHARD Rachel (Eugène & Berthe-Alice Morel).

-1966-

AYOTTE André (Augustin & Bertha Turcotte) - SYLVESTRE Louissette (Lorenzo & Anna-Maria De Grandpré).  
BEAUPRÉ Gilles (Guy & Florence Lajoie) - HOULE Nicole (Paul-Aimé & Albina Trudel).  
BÉLAND René (Robert & Charlotte Charbonneau) - ROBILLARD Lucette (Gérard & Rose-Aimée Lambert).  
CHRÉTIEN Julien (Lucien & Jeanne d'Arc Pelletier) - MOREL Suzanne (Julien & Délima Fafard).  
CÔTÉ Claude (Émilien & Jeanne-France Dauphin) - FAFARD Claudette (Louis & Dorilda Chaput).  
COULOMBE Louis (Maurice & Jeannette Sylvestre) - FAFARD Yolande (J.-Hector & Antoinette Drainville).  
FAFARD Paul-Etienne (Narcisse & Laetitia Morel) - CARPENTIER Madeleine (Veuve de Donatien De Grandpré).  
FERLAND Joseph (Télesphore & Marie-Anna Comtois) - THIBEAULT Gisèle (Joseph & Albina Champagne).  
LEFEBVRE Normand (Gérard & Simone Garceau) - CHAUSSÉ Ghislaine (Josaphat & Liliane Gravel).  
MICHAUD Guy (Noé & Rosanna Noël) - BEAUFORT Lucille (Théophile & Lucienne Désy).  
MOREL Joseph (Veuf d'Alice Robillard) - CARPENTIER Cordélie (Veuve de Ls-Philippe Robillard).  
PARENT Bernard (Honoré & M.-Agnès Daunais) - DRAINVILLE Lucette (Irénée & Jacqueline Rondeau).  
PLANTE Roger (Rosaire & Laurette Brizard) - BÉLANGER Denise (Jean-Roland & Thérèse Lauzon).  
RÉMILLARD Avila (Médéric & Blandine Dauphin) - CABANA Denise (Maurice & Rose-Yvette Belhumeur).  
RÉMILLARD Clément (Médéric & Blandine Dauphin) - BELHUMEUR Madeleine (Ovila & Alexandrine Roch).  
ROBILLARD Normand (Lucien & Maria Carpentier) - CARPENTIER Marcelle (Paul & Léona Destrempe).  
SARRAZIN Jacques (Emile & M.-Ange Guimond) - FAFARD Francine (Germain & Thérèse Roberge).

-1967-

AUBUCHON Paul (Lionel & Eliane Adam) - GOSSELIN Adèle (Joseph & Rose Beau-lac).  
BEAUFORT Roland (Théophile & Lucienne Désy) - LARUE Céline (Lucien & M.-Anne Dion).  
BOIVIN Maurice (Rosaire & Irène Pagé) - BRISSETTE Pauline (Elphège & Anita Gravel).  
BOUDREAU Normand (Odias & M.-Anne Pronovost) - SYLVESTRE Gertrude (Auguste & Ubaldine Sylvestre).  
CHAPUT Jean-Luc (Dovida & Marguerite Fafard) - COULOMBE Gisèle (Paul & Laurette Destrempe).  
COULOMBE François (Julien & Fernande Denis) - TURCOTTE Monique (Ovila & Edwela Vadnais).  
DRAINVILLE Roland (Norbert & Angéline Farly) - FAFARD Rolande (Omer & Georgina Brizard).

DUBOIS Marcel (Louis & M.-Ange Boucher) - DESTREMPES Aline (Armand & Thérèse Clément).  
 DUMONTIER André (Lucien & Hortense Malboeuf) - DESTREMPES Nicole (Roland & M.-Jeanne Frappier).  
 FRIGON Jean-Guy (Joseph & Rita Massicotte) - ROUSSEAU Madeleine (Ovide & Germaine Fafard).  
 GENEST Michel (Adrien & Jeanne-Mance Morneau) - BIANCHI Angéla-Ginette (Angélo & Angelina Pellizzari).  
 HOULE Denis (Donatien & Yvonne Rémillard) - LAFONTAINE Fleurette (Bertrand & M.-Flore Bellemare).  
 VÉRONNEAU Paul (Louis-Gérard & Judith Fontaine) - LAUZON Gaétane (Gaston & Alice Dauphin).  
 VINCENT Pierre-Paul (Gérald & Gilberte Courchesne) - DE GRANDPRÉ Jocelyne (Donatien & Madeleine Carpentier).

-1968-

BEAUFORT Fernand (Théophile & Lucienne Désy) - DENOMMÉE Diane (Bernard & Jeanne d'Arc De Grandpré).  
 BERGERON Martial (Louis-Joseph & M.-Jeannette Chevalier) - FAFARD Lise (Omer & Georgina Brizard).  
 BLACKBURN Roland (Patrick & M.-Jeanne Morin) - CHENEVERT Yvette (Simon & Annette Monfils).  
 CHEVALIER André (Gérard & Germaine Guévremont) - SYLVESTRE Gisèle (Lorenzo & Anna-Maria De Grandpré).  
 CHRÉTIEN Gilles (Lucien & Jeanne d'Arc Pelletier) - BELHUMEUR Micheline (Gérard & M.-Claire Bourgie).  
 COURNOYER Marc (Bertrand & M.-Anna Godin) - HOULE Thérèse (Donatien & Yvonne Rémillard).  
 DE GRANDPRÉ Pierre-Paul (René & Annette Bonin) - BÉLANGER Solanges (Lucien & Cécile Massé).  
 DESCHENES Marcel (Théodore & Jeannette Lauzon) - SYLVESTRE Francine (Laurent & Juliette Grégoire).  
 FERLAND Jean-Paul (Jean-Paul & Annette Pérusse) - DESTREMPES Nicole (Armand & Thérèse Clément).  
 FINLAY Alain (Emile & M.-Rose Préville) - FAFARD Nicole (Germain & Thérèse Roberge).  
 HOULE Gilles (Donatien & Yvonne Rémillard) - LAUZON Marjolaine (Rolland & Jeanne Bergeron).  
 LAGUERRE Marcel (Yaroua & Téfayassé) - RÉMILLARD Pierrette (Armand & M.-Anne Dauphin).  
 ROUSSEAU Guy (Rosaire & Berthe-Alice Destrempe) - DENOMMÉE Renée (Bernard & Jeanne d'Arc De Grandpré).  
 VINCENT Yvon (Roger & Juliette Bellerose) - CARPENTIER Pierrette (Jean-Louis & Yvette Lauzon).

-1969-

DESTREMPES Alain (Honoré & Lucienne Ducharme) - PLANTE Nicole (Lucien & M.-Paule Plante).  
 DESTREMPES André (Jacques & Cécile Lagacé) - LANGEVIN Nicole (Victorin & Gabrielle Asselin).  
 GUERTIN Michel (Placide & Marie Dupuis) - DUBOIS Pierrette (Roland & Eliane Lambert).

LEFEBVRE Pierre (Omer & Annette William) - DAUPHIN Françoise (Doria & Jacqueline Manègre).  
 LEVESQUE Arsène (Denis & Rita Malouin) - DESCHENES Carole (Roland & Georgette Dauphin).  
 MATTON Yvon (George & Marie Ethier) - MASSE Ginette (Laurent & Marthe Livernoche).  
 NOEL Jacques (Octave & Valéda Beaudoin) - BELANGER Evangeline (Léo & Jeanne Laforest).  
 RIVET Denis (Joseph & Alice Lachapelle) - Mc DUFF Michelle (Paul & Irène Leduc).  
 ROCHETTE Pierre (Lucien & Cécile Fafard) - FAFARD Céline (Guillaume & Clara Lavallée).  
 RONDEAU Michel (Marcel & Gaétane Adam) - SYLVESTRE Agnès (Paul-Emile & Jeanne Lambert).

-1970-

ARNOLD Jean-Pierre (Rodolphe & M.-Jeanne Clouâtre) - FERNET Marie (Gérard & Cécile Magnan).  
 BOUCHER Jean-Yves (Yvanhoé & Stella Doucet) - FONTAINE Lise (Alcide & Aline Lajeunesse).  
 BOUCHER Robert (Victorin & Réjeanne Nadeau) - MOREL Clémence (Lucien & Gilberte Marcoux).  
 DOUAIRE Eloi (Rosario & Pauline Morin) - SYLVESTRE Monique (Lorenzo & Anna-Maria De Grandpré).  
 DRAINVILLE Daniel (Gérard & Dolorès Bernèche) - HOULE Nicole (Donatien & Yvonne Rémillard).  
 DURAND Eugène (J.-Bte & Aurore Brissette) - DURAND Cécile (Philippe & Thérèse Chaussé).  
 GOULET Yvan (Paul-Maurice & Annette Asselin) - TURCOTTE Jacqueline (Paul-Emery & Adora Fontaine).  
 HARNOIS Mario (Irénée & Marie Ducharme) - LAMBERT Mireille (Léo-Paul & Thérèse Drainville).  
 LAFERRIÈRE Clément (Gilles & Monique Bellemare) - FAFARD Murielle (Fernand & Laurentia Lambert).  
 LAVALLÉE Alain (Jean-Paul & Gilberte Bergeron) - DAUPHIN Claudette (Doria & Jacqueline Manègre).  
 ROUSSEAU Alain (Donatus & Aldéa Lavallée) - MOREL Francine (Julien & Délina Fafard).  
 SYLVESTRE Maurice (Auguste & Ubaldine Sylvestre) - DRAINVILLE Carmen (J.-Bte & Aurore Dubois).  
 VEILLETTE Michel (Ls - Philippe & Aurore Bédard) - DENOMMÉE Nicole (Bernard & Jeanne d'Arc De Grandpré).

-1971-

BARTHE Robert (Hercule & Alda Latour) - DESTREMPES Louise (Fernand & Madeleine Courchesne).  
 BERGERON Jules (Ls-Joseph & Jeannette Chevalier) - ROUSSEAU Claudette (Louis & Blandine Clément).  
 BOURNIVAL Édouard (Denis & Sara Boulanger) - MIRANDETTE Fabiola (Vve de Trefflé Mc Donald).  
 BRIZARD Jean-Guy (Joseph & Exilda Lavallée) - SYLVESTRE Jacqueline (Antonio & Arzélia Brizard).

DOUCET Yvon (Georges-Étienne & Lucienne Clément) - RICHARD Lise (Eugène & Berthe-Alice Morel).  
 DUBOIS Claude (Marcel & Cécile Proulx) - DUBOIS Jocelyne (Roland & Eliane Lambert).  
 GABOURY Jean-Marc (Emilien & Yvonne Paquin) - BIBEAU M.-Thérèse (Lorenzo & Béatrice Dagenais).  
 GERVAIS Paul (Maurice & Annette Joly) - FAFARD Francine (Fernand & Laurentia Lambert).  
 GUÈVREMONT Jean-Charles (Lucien-Aimé & Bibiane Guèvremont) - ROUSSEAU Renée (Louis & Blandine Clément).  
 LAPIERRE Denis (Gérard & Denise Grégoire) - CLÉMENT Gisèle (Émilien & M.-Jeanne Sylvestre).  
 LEMAY Réjean (Ubalde & Éléonore Ducharme) - PLANTE Micheline (Lucien & Marie-Paule Plante).  
 MOREAU Normand (Charles-Édouard & Valéda Létourneau) - SYLVESTRE Lise (George & Jeannine Thibault).  
 MOUSSEAU Léon (René & Doris Lavallée) - SYLVESTRE Thérèse (Julien & Berthe Destrempe).  
 MURPHY Roger (Donald & Marguerite Turner) - BEAUFORT Monique (Gérard & Thérèse Chênevert).  
 PLANTE Jacques (Charles-Eugène & Yvonne Beaudoin) - SYLVESTRE Ginette (Lorenzo & Anna-Maria De Grandpré).  
 RONDEAU Gabriel (Marcel & Gaétane Adam) - DE GRANDPRÉ Carmen (Donatien & Madeleine Carpentier).  
 SYLVESTRE Gilles (Armand & Eva Courchesne) - BRIZARD Marielle (Octave & M.-Jeanne Destrempe).  
 SYLVESTRE Jean-Noël (Armand & Rose-Eva Courchesne) - BÉLANGER Murielle (Lucien & Cécile Massé).

-1972-

BEAUFORT Roger (Gérard & Thérèse Chênevert) - BRIZARD Huguette (Octave & M.-Jeanne Destrempe).  
 BELLEHUMEUR Gilles (Normand & Georgette Tellier) - BÉLANGER Lorraine (Lucien & Cécile Massé).  
 CHARTIER Pierre (Léo & Alice Latendresse) - MANDEVILLE Danielle (Michel & Irène Guèvremont).  
 COMTOIS Maurice (Jean-Paul & Rolande Frappier) - DE MORASSE Lucille (Émile & Jacqueline Bonin).  
 DANSEREAU Claude (Ernest & Georgette Latulippe) - CHÊNEVERT Madeleine (Simon & Annette Monfils).  
 DRAINVILLE Rosaire (Félicien & Lucienne Plante) - HOULE Diane (Donatien & Yvonne Rémillard).  
 FAFARD Rosaire (Adalbert & Jeanne-Alice Vadnais) - BEAUFORT Gisèle (Florent & Cécile Lebeau).  
 FONTAINE Dominique (Gérard & Imelda Boivin) - DESTREMPES Carmen (Roland & M.-Jeanne Frappier).  
 FORTIN Germain (Hormisdas & Annette Tremblay) - BEAUFORT Jeannine (Théophile & Lucienne Désy).  
 LAFERRIÈRE Marcel (Gilles & Monique Bellemare) - FAFARD Liette (Hector & Lucille Brizard).  
 LAFOREST Alain (Sylvio & Berthe Cournoyer) - TOUPIN Hélène (Léonide & Jeanne d'Arc Brizard).

NADEAU Réal (Armand & M.-Anna Adam) - ROUSSEAU Solange (Louis & Blandine Clément).  
SYLVESTRE André (Ernest & Jeanne d'Arc Destrempes) - FONTAINE Murielle (Alcide & Aline Lajeunesse).  
SYLVESTRE Mario (Pierre-Olivier & Aline St-Yves) - DÉNOMMÉE Ghislaine (Bernard & Jeanne d'Arc De Grandpré).  
SYLVESTRE Réal (Julien & Berthe Destrempes) - DÉNOMMÉE Colette (Olivier & Alice Trudel).  
TOUPIN Richard (Avila & M.-Ange Cabana) - SYLVESTRE Denise (George-Alphonse & Jeannine Thibault).

-1973-

BARIBEAU André (Émile & Ida Cayer) - VADNAIS Liette (Armand & Jeanne d'Arc Robillard).  
CHAYER Gilles (Lucien & M.-Ange Nadeau) - LAUZON Monique (Marcellin & Anita Deschênes).  
DALCOURT Gilles (Yvon & Florence Babin) - BIANCHI Olande (Angelo & Angelina Pellizzari).  
DE GUISE Gaston (Jean-Marie & Rita Gauthier) - CLÉMENT Josée (Paul-Émile & Thérèse Magnan).  
DESCHÊNES Robert (Théodore & Jeannette Lauzon) - SYLVESTRE Hélène (Laurent & Juliette Grégoire).  
DESTREMPES Rosaire (Rémi & Simone Houle) - DÉNOMMÉE Gisèle (Olivier & Alice Trudel).  
DÉSY Daniel (Julien & Annette Courchènes) - FAFARD Murielle (Bertrand & Annette Fafard).  
GRENIER Normand (Paul & M.-Reine Marcotte) - CARPENTIER Francine (Paul-Aimé & Hélène Lambert).  
LAMPRON André (Léonard & M.-Ange Samson) - PILON Angèle (Olivier & Jeanne-Alice Chênevert).  
LEFEBVRE Pierre (Léo & Rose-Aimée Asselin) - DÉNOMMÉE Huguette (Bernard & Jeanne d'Arc De Grandpré).  
PIETTE Gilles (Julien & Jacqueline St-Germain) - DE MORASSE Lise (Émile & Jacqueline Bonin).  
PLANTE Daniel (Athanase & Jacqueline Vadnais) - BELLEHUMEUR Louise (Gérard & M.-Claire Bourgie).  
ST-AMOUR Daniel (Jean & Madeleine Drainville) - MANDEVILLE Céline (Michel & Irène Guèvremont).

-1974-

BÉLANGER Raynald (Lucien & Cécile Massé) - BRUNELLE Lorraine (Aurien & Marcelle Forcier).  
BÉZAIRE Robert D. (Louis & Rachelle Paré) - DRAINVILLE Francine (Irénée & Jacqueline Rondeau).  
BRUNELLE Jean (Wilfrid & Alma Bouchard) - LAVALLÉE Carmelle (Jean-Paul & Gilberte Bergeron).  
CHIASSON Louis (Jean-Patrice & Alice Bernard) - CAUMARTIN Louise (Pierre-Paul & Yolande Plante).  
DESROCHERS Denis (Paul & Rita Tremblay) - DENIS Edith (Roland & M.-Reine Denis).  
DESTREMPES Yvon (Jules & Jeannine Champagne) - MARCOUX Marielle (Gilles & Carmen Destrempes).

DRAINVILLE Mario (Félicien & Lucienne Plante) - BÉLANGER Jacqueline (Lucien & Cécile Massé).  
 DUBOIS Richard (Guillaume & M.-Jeanne Sylvestre) - CHÉNEVERT Diane (Camille & M.-Reine Pilon).  
 ÉMOND Henri (Frédéric & Jeanne Larente) - BELHUMEUR Lise (Emérand & Juliette Legris).  
 GÉRARD Henri (Bernard & Agnès Allaire) - SYLVESTRE Ginette (Honoré & Robéa Lambert).  
 MASSE Raymond (Joseph-Louis & Yvette Goulet) - BELHUMEUR Francine (Gérard & M.-Claire Bourgie).  
 PLANTE Roger (Lucien & M.-Paule) - DESTREMPES Danielle (Roland & M.-Jeanne Frappier).  
 SOULIÈRES Jean (Georges & Éléonore Forest) - COULOMBE Lucie (Ls-Joseph & Pauline Destrempe).  
 VILLENEUVE Jacques (Séville & Georgette Coupal) - VADNAIS Céline (Azellus & Cécile Sylvestre).

-1975-

CHAMPAGNE Luc (Jean & M.-Rose Brissette) - PLANTE Claudette (Athanase & Jacqueline Vadnais).  
 CÔTÉ Michel (Charles-Émile & Thérèse Baril) - CHÉNEVERT Claire (Camille & M.-Reine Pilon).  
 FAFARD Jean-Guy (Guillaume & Clara Lavallée) - DESCHÊNES Solange (Théodore & Jeannette Lauzon).  
 MOREAU Michel (Conrad & Jeannine Caron) - LAMBERT Marie-Paule (Donat & Jeannine Fafard).  
 PILON Gaétan (Olivier & Jeanne-Alice Chênevert) - VADNAIS Francine (Azellus & Cécile Sylvestre).  
 √f-MARTIN André (Germain & Réjeanne Sylvestre) - VADNAIS France (René & Maria Bianchi).

-1976-

ARRECHEA Jean-Marie (Gratiano & Pascuala Tramuno) - DRAINVILLE Lucie (Irénée & Jacqueline Rondeau).  
 BEAUDOIN Nil (André & Germaine Lemieux) - BELHUMEUR Carmen (Bertrand & Alice Fontaine).  
 CHARLAND Maurice (Marcel & Henriette De Buch) - SYLVESTRE Claudette (Lorenzo & Anna-Maria De Grandpré).  
 DAUPHINAIS Denis (Paul & Thérèse Dubord) - DUBOIS Denise (Ovila & Madeleine Sylvestre).  
 DRAINVILLE Denis (Bernard & Gabrielle Fafard) - TURCOTTE Claire (Bertrand & Marguerite Monfils).  
 ETHIER Normand (Gérard & Jeannette Charbonneau) - LAMBERT Claire (Jean-Paul & Rose-Aimée Turcotte).  
 GIGUÈRE Viateur (Ephrem & M.-Rose Bergeron) - DE GRANDPRÉ Danielle (Donatien & Madeleine Carpentier).  
 GRAVEL Marcel (Fernand & Cécile Dénommée) - SYLVESTRE Monique (Jérémie & Ursule Bergeron).  
 GRÉGOIRE Jean-Marc (Gérard & Thérèse Sylvestre) - BEAUFORT Hélène (Florent & Cécile Lebeau).

GUAY Luc (Armand & Laurette St-Arnaud) - TRÉPANIÉR Nicole (Paul-Émile & Gisèle Gingras).  
 HOULE Mario (Marcel & Fleur-Ange Lambert) - FAFARD Renée (Paul-Émile & Gilberte Turcotte).  
 JACQUES Daniel (Paul-Élie & Marthe Cazavant) - BELHUMEUR Diane (Patrick & Doris Loyer).  
 LAFRENIÈRE Serge (Joseph & Marguerite Blais) - MIRANDETTE Doris (René & Evelina Brissette).  
 LAVALLÉE Laurent (Jean-Maurice & Carmelle Chevalier) - FAFARD Claire (Germain & Thérèse Roberge).  
 LÉCONTE Robert (Léopold & Régina Bagdoo) - BELHUMEUR Carmelle (Bertrand & Alice Fontaine).  
 LEFEBVRE Richard (Alcide & Simone Jetté) - MOREL Suzanne (Édouard & Laurette Chaput).  
 LEFORT Denis (Charles & Yvonne Tremblay) - DENIS Louise (Alexandre & Hélène De Grandpré).  
 MARCOUX Claude (Gilles & Carmen Destrempe) - BELHUMEUR Diane (Lucien & Ruth Vadnais).  
 OLIVIER Daniel (Georges & Edouardina Roč) - DENIS Simone (Roland & M.-Reine Denis).  
 PARÉ Michel (Lucien & Thérèse Blais) - PLANTE Sylvie (Fernand & Rita Drainville).  
 PLANTE Richard (Lucien & M.-Paule Plante) - DESTREMPES Claudette (Jules & Jeannine Champagne).  
 POIRIER Roger (Jean-Eudes & Claire Lafond) - DENIS France (Rodrigue & Lucie Fafard).  
 ROUSSEAU Daniel (Roland & Pauline Rocray) - FAFARD Madeleine (Germain & Thérèse Roberge).  
 SYLVESTRE Michel (Régis & Cécile Fafard) - LÉCONTE Murielle (Léopold & Régina Bagdoo).  
 VAILLANCOURT Achille (Alfred & Clérilda Quevillon) - LAROCQUE Cécile (Ferdinand & Palpélida Boyer).

-1977-

BELHUMEUR Gilles (Gérard & M.-Claire Bourgie) - MORISSETTE Denise (Robert & Thérèse Mondoux).  
 BELLEMARE Yves (Bertrand & Georgette Bibeau) - DUBOIS Danielle (Lucien & Lucienne Durand).  
 BÉRARD Daniel (Léonard & Madeleine Sylvestre) - CARPENTIER Nicole (Paul-Aimé & Hélène Lambert).  
 CHARTIER Michel (Léo & Alice Latendresse) - MANDEVILLE Guylaine (Michel & Irène Guèvremont).  
 CLOUTIER Jacques (Jean-Louis & Jennette Huot) - VADNAIS Chislaine (Gérald & Lucie Toupin).  
 DURAND Denis (Jean-Denis & Jeannine Villemure) - THIBAULT Jacqueline (Gérard & Laurette Ferland).  
 DURAND Gérard (Jean-Denis & Jeannine Villemure) - BELHUMEUR Nicole (Lucien & Ruth Vadnais).  
 GADOURY Gilles (Robert & Réjeanne Rondeau) - DESTREMPES Thérèse (Roland & M.-Jeanne Frappier).  
 GOSSELIN Pierre (Marcel & Rhea Trudel) - BELHUMEUR Claudette (Patrick & Doris Loyer).



**NOTE.**— Au chapitre précédent, avant la liste des mariages, je publie l'index des mariages de 1930 à 1981, par le nom des époux, et en même temps la date du mariage (jour, mois et année).

HÉRARD François (Luc & Jeannine Bonin) - CLÉMENT Francine (Émilien & M.-Jeanne Sylvestre).

LAFORÉST Jean-Guy (Louis-Philippe & Madeleine Leroux) - BEAUFORT Annette (Théophile & Lucienne Désy).

LAHAIE Pierre (Jean-Paul & Joséphine Mackéra) - BELHUMEUR M.-Reine (Hildège & M.-Claire Fontaine).

LEMIEUX Serge (Paul-Émile & M.-Ange Morressey) - LAFERRIÈRE Isabelle (Benoit & Jeannine Fafard).

MANSOUR Tahar (Ammar & Bernia Mabrouk) - FAFARD Andrée (Angelbert & Fernande Coutu).

MONTAMBAULT Gilles (Roger & Pauline Trépanier) - LAVALLÉE Madeleine (Jean-Paul & Gilberte Bergeron).

PILON Gilles (Olivier & Jeanne-Alice Chênevert) - VADNAIS Noella (Gérald & Lucie Toupin).

RACETTE Jean-Luc (Willie & Alice St-Aubin) - CHÉNEVERT Solange (Camille & M.-Reine Pilon).

RENAUD Daniel (Guy & Thérèse Coutu) - SAVARD Mariette (Engelbert & Irène d'Auteuil).

RIVEST Luc (Hubert & Alice Guilbault) - COULOMBE Denise (Louis-Joseph & Pauline Destremes).

-1978-

BOUCHER Claude (Marcel & Gabrielle Briand) - ASSELIN Huguette (Adrien & Claire Lavigne).

CHAMPAGNE Luc (Théodore & Aimée Robillard) - DESTREMPES Micheline (Jules & Jeannine Champagne).

DUBOIS Daniel (Ovila & Madeleine Sylvestre) - MORISSETTE Johanne (Robert & Thérèse Mondoux).

MAC DUFF Marcel (Paul & Irène Leduc) - LAMBERT Louise (Donat & Jeannine Fafard).

TELLIER Raymond (Vital & Hélène Laporte) - FAFARD Carmen (Paul-Émile & Gilberte Turcotte).

TURCOTTE Jean-Pierre (Bertrand & Marguerite Monfils) - BERGERON Diane (Gérald & Rita Dupré).

VADNAIS Guy (Maurice & Marcelle Morel) - CLÉMENT Claire (Roland & Georgette Lavallée).

-1979-

CHAPUT Robert (Alcide & Cécile Fafard) - DURAND Céline (Jean-Denis & Jeannine Villemure).

COULOMBE Gérard (René & Claire Bourgeault) - FAFARD Danielle (Fernand & Laurentia Lambert).

GAUDET Guy (Philippe & Monique Gravel) - TOUPIN Marie (Léonide & Jeanne d'Arc Brizard).

MARCOUX Noël (Gilles & Carmen Destremes) - BELHUMEUR Michelle (Lucien & Ruth Vadnais).

-1980-

BÉLANGER Robert (Jean-Roland & Thérèse Lauzon) - DRAINVILLE Claudette (Féli-  
cien & Lucienne Plante).  
BIRON Robert (Martin & Mariette Biron) - MOREL Renée (Julien & Rose-de-Lima  
Fafard).  
COULOMBE Ronald (René & Claire Bourgeault) - LAUZON Danielle (Gérard & Berna-  
dette Valois).  
DUBÉ Jean-Yves (Aimé & M.-Jeanne Boutot) - PELLETIER Mayrienne (Théophile  
& Anna Bourgoïn).  
DURAND Yvon (Azarie & Lise Boisclair) - TRUDEL Luce (Georges & Huguette Plante).  
GRÉGOIRE Yvan (Chs-Éd. & Monique Beaulieu) - CLÉMENT Diane (Julien & Jeannine  
Rousseau).  
LAMBERT Jocelyn (Léo-Paul & Thérèse Drainville) - CLÉMENT Murielle (Roland  
& Georgette Lavallée).  
LAMBERT Sylvain (Léo-Paul & Thérèse Drainville) - LOYER Ginette (Jean-Guy &  
Ghislaine Emond).  
LEMIEUX Clément (Paul-Émile & M.-Ange Moressey) - LAFERRIÈRE Edith (Benoit &  
Jeannine Fafard).  
PLANTE Jacques (Jean-Marie & Lucie Bastien) - DRAINVILLE Marielle (Jean-Marie  
& Cécile Destrempe).  
QUERY Pierre (Joseph & Jeanne Bélisle) - CLÉMENT Louise (Paul-Émile & Thérèse  
Magnan).  
RICARD Claude (Albertino & Auréa Lemay) - COUTU Madeleine (Léo-Paul & Liliane  
Mathieu).  
TURCOTTE François (Bertrand & Marguerite Monfils) - BRISSETTE Francine (André  
& Thérèse Robillard).  
VADNAIS Mario (René & Maria Bianchi) - FERNET Jacinthe (François & Thérèse  
Rompré).

-1981-

BENÈCHE Michel (Gilles & Marguerite Savoie) - Lauzon France  
(Gaétan & Éthel Lemire).  
BERTHIAUME Jean (Jean-Guy & Lorraine Deneault) - Toupin Danielle  
(Jacques & Fleurette Guertin).  
CAUMARTIN Jean-Marc (Wilfrid & Corona Roch) - Belhumeur Solange (Hildège &  
Marie-Claire Fontaine).  
CHARETTE Jean-Marc (Antonio & Georgiane Otis) - Sylvestre Jocelyne  
(Georges-Alphonse & Jeannine Thibault).  
DESTREMPES Claude (Jules & Jeannine Champagne) - Plante Carmen  
(Lucien & Marie-Paule Plante).  
DESTREMPES Mario (Victor & Marguerite Carpentier) - Bazinet Sylvie (Jean &  
Claudette Richard).  
FAFARD Maurice (Adalbert & Jeanne-Alice Vadnais) - Morel Thérèse  
(Philibert & Laurianne Turcotte).  
LESSARD Régent (Wellely & Rose-Aimée Dupuis) - Toupin Thérèse  
(Léonide & Jeanne d'Arc Brizard).  
RIVEST Robin (Roland & Noëlla Moreau) - Caumartin Danielle (Roland  
& Jeanne-Mance Doucet).  
ROY François (Gabriel & Gabrielle Brault) - Beaufort Gilberte (Florent & Cécile  
Lebeau).

## **MÈRE MARIE-ANNE, FONDATRICE DES SOEURS STE-ANNE.**

La Communauté de Ste-Anne naquit à Vaudreuil, le 8 septembre 1850. Elle apportait à l'oeuvre éducative du Canada français son humble collaboration, son opportune activité. Une institutrice de carrière, toute dévouée à la cause de l'enfance rurale, s'en était constituée la promotrice.

Le 8 septembre 1850, Mgr Ignace Bourget préside la première profession religieuse des Soeurs de Ste-Anne. Cinq novices prononcent leurs vœux solennels, dont la fondatrice: "**Je, Soeur Marie-Anne, née Blondin**, voulant me consacrer à Dieu et instruire les enfants, promets bien librement et fais de bon coeur à Sa Divine Majesté, les vœux de pauvreté, chasteté, obéissance et d'instruire les enfants, le reste de ma vie..."

À leur tour, les Soeurs Marie-de-la-Conception, Marie-Michel, Marie-de-l'Assomption et Marie-de-la-Nativité se présentent. Monseigneur passe à leur doigt l'anneau, symbole de fidélité.

À la tombée du jour, Monseigneur revient vers ses filles. Cette fois, il pose un geste officiel et confrère à l'Institut naissant, l'existence canonique. Il lit la charte d'érection qui lui donne place dans l'Église de Dieu parmi les Communautés destinées à en faire le plus bel ornement.

Jusqu'à-là, la société avait porté le nom de "Filles de Notre-Dame-de-Bonsecours et Ste-Anne" imposé par le Curé de Vaudreuil. Par décision de Mgr l'Évêque, elle s'appellera désormais Filles de Ste-Anne.

Nous établissons dans la Paroisse de St-Michel de Vaudreuil, une Communauté sous le titre de Filles de Ste-Anne, et sous la protection de Notre-Dame-de-Bonsecours.

Cette Communauté aura pour fin principale d'instruire les enfants des deux sexes, et de les former à la piété et à la science.

## **LES SOEURS DE SAINTE-ANNE À ST-CUTHBERT**

Les Soeurs de Sainte-Anne arrivent à St-Cuthbert le 27 août 1874 et donnent l'enseignement dans une maison délabrée, donnée par testament par le Curé Antoine Fisette, une maison qui demande des réparations: elle "branle de vieillesse", rapporte la chronique de l'époque.

Les premières religieuses sont les Soeurs Marie-Vincent-de-Paul, supérieure, Marie-Augustine, Marie-Victoire et Marie-François-de-Borgia.

### **Septembre 1874.—**

Trente-six élèves s'inscrivent comme pensionnaires dans "cette antique mesure très sommairement meublée et garnie par la charité." L'oeuvre de Dieu s'y accomplit pendant huit ans. On la remplace en 1882, par une spacieuse construction en pierre, due au zèle et à la générosité du curé Brien. La population scolaire, studieuse et bien disposée, varie entre cinquante et soixante. Parmi elle, les vocations religieuses s'épanouissent comme en leur climat. Chaque année, de nouvelles aspirantes prennent le chemin de Lachine et leur nombre s'élève parfois jusqu'à huit. Quelle bénédiction pour une paroisse et quelle consolation pour les maîtresses qui recueillent ainsi la récompense de leurs labeurs!

Les Soeurs de Ste-Anne fondent à St-Cuthbert en 1874, sous le règne de Mère Marie-Eulalie. La construction du couvent actuel se réalise en 1882, sous le généralat de Mère Marie-Anastase. Le couvent est donc centenaire en 1982.

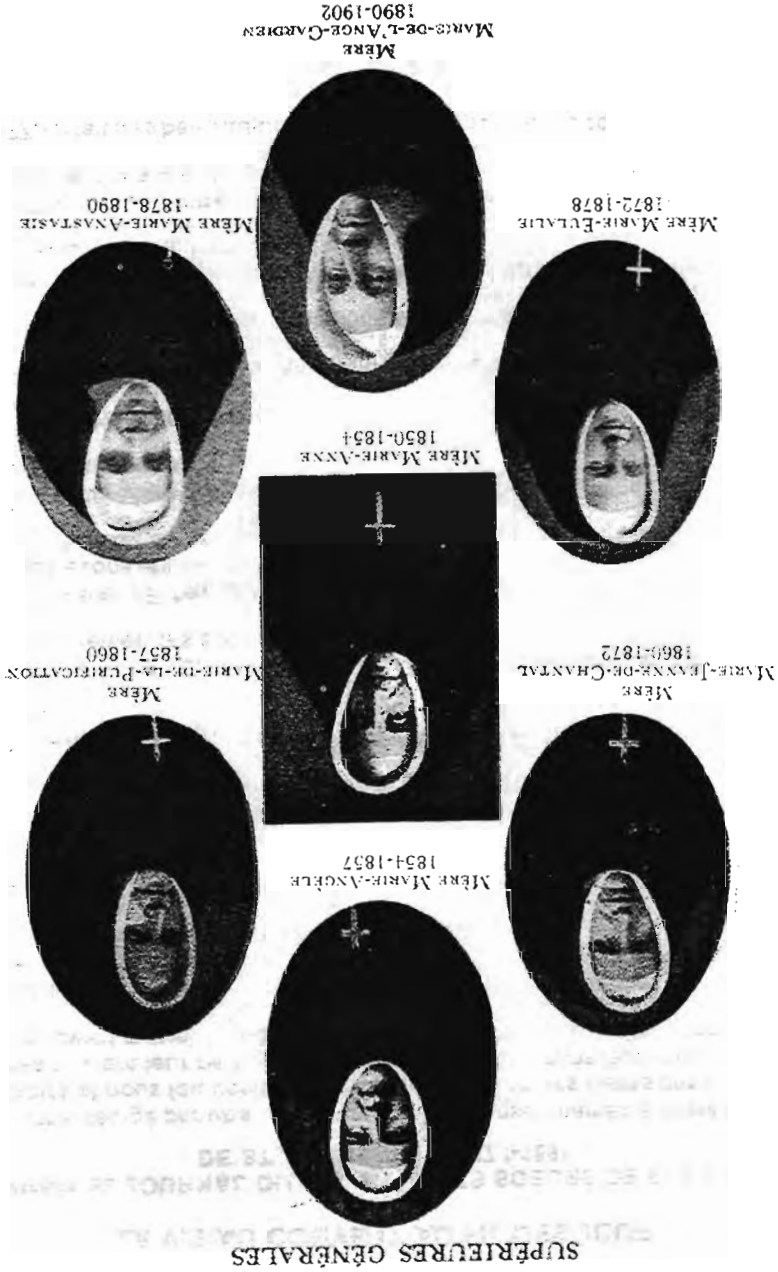

Mère  
Marie-de-l'Ange-Gardien  
1890-1902

## LA VIE AU COUVENT AU FIL DES JOURS.

### Extraits du JOURNAL DU COUVENT DES SOEURS DE STE-ANNE DE ST-CUTHBERT. (1877-1891)

Ce journal rédigé par une élève, contient des renseignements intéressants pour la petite histoire et nous fait connaître la vie quotidienne des élèves pensionnaires. Les Religieuses ouvrent leur pensionnat en 1874 et entrent dans leur couvent de pierre en 1882. Le couvent actuel de St-Cuthbert est donc centenaire cette année (1982).

Le Journal du couvent remonte à septembre 1877, trois ans après l'arrivée des Soeurs de Ste-Anne à St-Cuthbert, et cinq ans avant la construction du couvent actuel. **Je publierai quelques courts extraits de ce journal:**

**5 sept. 1877.-** Entrée des élèves. Deux anciennes élèves entrent au Noviciat à Lachine: Philomène Sylvestre et Eugénie Denis.

**6 sept. 1877.-** Les élèves font une promenade au "petit bois", et Maria De Grandpré se casse un bras en montant la côte. On la conduit chez le médecin.

**7 sept. 1877.- Retour de Rome de M. l'abbé Aristide Brien, frère du curé André Brien, de St-Cuthbert.**

**9 sept. 1877.-** Visite au couvent de M. Aristide Brien qui nous raconte son voyage à Rome et nous remet des souvenirs, chapelets, etc.

**16 sept. 1877.-** Marie Filteau, ancienne élève, nous écrit une lettre que nous lisons avec plaisir. Nous avons été près de la petite rivière Chicot où nous avons chanté et dansé des rondes. Remise de sa maladie, Christiana Pâquet fait son entrée aujourd'hui.

**6 oct. 1877.-** Notre Mère générale Anastasie est à St-Gabriel. Deux religieuses et deux élèves vont à sa rencontre.

**7 oct. 1877.-** Deux voitures arrivent de St-Gabriel et ramènent Mère Anastasie.

**8 oct. 1877.-** Au nom des élèves, Amélia Denis lit une adresse à Mère générale.

**10 oct. 1877.-** Mère Anastasie se dit satisfaite des examens.

**13 oct. 1877.-** Nous passons le congé de Sa Grandeur Mgr Fabre en compagnie de Mère supérieure et de Mère Anastasie.

**16 oct. 1877.-** Nous sommes allées visiter la NOUVELLE église de St-Cuthbert en construction, et nous y avons chanté un cantique à sainte Anne.

**24 oct. 1877.-** Il fait très beau aujourd'hui et nous en profitons pour faire une promenade à la carrière.

**29 oct. 1877.-** Retraite au couvent. M. le curé Brien y donne quatre instructions par jour.

**3 nov. 1877.-** Il vente beaucoup. Dans la nuit, tremblement de terre, mais il n'en est résulté aucun accident.

**4 nov. 1877.-** Nous avons congé en l'honneur de s. Charles, patron de M. Charles Coaillier, vicaire.

**7 nov. 1877.-** Grand congé de la part de Mère générale, en l'honneur de la visite de Mgr Conroy à Montréal.

**21 nov. 1877.-** Élection des officières des Enfants de Marie: Mlles Drainville, Cabana, Fafard, Allard et Pâquet.

**19 déc. 1877.-**M. le curé Brien et M. le vicaire commencent la visite de la paroisse.

**20 déc. 1877.-** Améline Landry nous rend visite, et Émérite Cabana fait une corbeille qu'elle doit présenter à M. le Curé.

**23 déc. 1877.-** Après les Vêpres, nous sommes allées à confesse à M. Champeau, curé de Berthier.

25 déc. 1877.- Nous avons chanté à la messe de minuit et à la messe du jour.

MM. les abbés Georges Bélanger et Olivier Laferrière, nouveaux prêtres et enfants de la paroisse, sont officiants. Ils nous rendent visite au couvent après le dîner. Nous avons préparé un duo et V. Allard donne le compliment.

Deux religieux de l'Académie de Berthier et le **Père Beaudry**, directeur du Collège de Joliette sont présents. Le Père Beaudry adresse la parole: "Nous voyons ordinairement deux soeurs religieuses avec un prêtre, et quand celui-ci fait quelque chose pour la religion, celles-là le secondent. C'est la soeur qui forme le coeur des enfants, et partant, elle est d'un grand secours au prêtre. Quand vous serez Soeurs, vous viendrez au milieu de vos parents comme ces messieurs nouveaux prêtres, et vos parents seront remplis de joie.

J'ai toujours remarqué un bon esprit chez les paroissiens de St-Cuthbert, et je ne doute pas que le même esprit soit chez vous et que vous ferez le bien, soit que vous soyez soeurs, soit que vous soyez mères de famille."

"Il y a trois ans seulement que ce Couvent est établi, et nous comptons déjà quatre de nos élèves qui sont entrées au noviciat, ajoute M. le Curé, et plusieurs attendent avec impatience le moment où elles iront les rejoindre."

**26 déc. 1877.-** Le local des soeurs est très étroit (avant la construction du couvent actuel en 1882.) Le journal rapporte: "Nous sommes obligées de travailler toutes dans la classe des grandes, parce qu'ils lavent le plancher de la classe des petites."

**29 déc. 1877.-** Après les Vêpres, nos parents sont arrivés au Couvent, et nous sommes toutes parties joyeusement pour la vacance.

**5 janv. 1878.-** Retour des vacances. "Comme nous avons plusieurs choses à arranger, on nous a permis pour ce soir, de nous coucher à 8.30 h.!"

**9 janvier 1878.**-Projet d'un couvent neuf.- On nous a fait tirer les billets de la Garde d'Honneur. Encore un moyen de nous encourager à bien faire nos devoirs et de mériter d'avoir bientôt **UN COUVENT NEUF** et une grande chapelle. Nous aurons alors ce que nous avons bien longtemps désiré! (Elles vont patienter encore quatre ans). Le couvent sera construit en 1882.

**27 fév. 1878.**- Visite de M. le Curé Brien qui nous demande de prier pour le succès de la construction de la **nouvelle église**. (Il s'agit de l'église actuelle de St-Cuthbert inaugurée en août 1879).

**3 mars 1878.**- Nous avons appris par une circulaire de Mgr Fabre, la nomination de Notre Saint Père le Pape Léon XIII. Il n'y eut aucun des troubles qu'on appréhendait, avant la réunion du Conclave.

**4 mars 1878.**- Nous recevons un poêle neuf. Celui que nous avions, menaçait ruine.

**13 mars 1878.**- M. le curé Plinguet de L'Ile Dupas entend les confessions des élèves et en profite pour donner une instruction religieuse.

**19 avril 1878.**- Vendredi saint: Presque toutes les élèves ont passé les "trois heures d'agonie" à l'**ancienne église**. (Aujourd'hui démolie). Que de sentiments pieux éprouve le coeur chrétien pendant ce temps qui lui rappelle de si grandes choses!

**21 avril 1878.**- C'est Pâques. L'instruction a été donnée par l'abbé Georges Bélanger, et nous avons chanté le salut.

**29 avril 1878.**- Nous avons assisté à une messe pour le repos de l'âme de M. Antoine Fisette, ancien curé, qui nous a donné la maison que nous habitons comme couvent et pensionnat.

**1er mai 1878.**- (Jour d'élections provinciales qui seront contestées par Louis Sylvestre et annulées par la Cour). Dans le Journal du Couvent, on note ceci: "Comme il se commet pendant ce temps-ci beaucoup de scandales, M. le Curé a exposé les reliques des saints à la vénération des fidèles, afin de les engager à venir prier à l'église. Il y eut grand'messe à laquelle nous avons chanté..."

**14 mai 1878.**- Chères compagnes qui sont parties pour le Noviciat des Soeurs de Ste-Anne, comme elles sont heureuses, surtout Sr M. Germaine qui est admise à faire sa profession. Soeur Sylvestre prendra le saint Habit en même temps que Soeur Denis. Les lettres qu'elles nous écrivent, ne respirent que le bonheur.

**3 sept. 1878.**- Rentrée des élèves. Nous avons une nouvelle supérieure et Soeur Catherine de Sienna est nommée à Victoria, C.B. Cinquante élèves sont entrées aujourd'hui, et sept ou huit doivent venir encore. Notre petit couvent est plein jusqu'au faite. S'il pouvait être assez plein pour **fendre**, nous serions toutes heureuses, parce que nous aurions **un couvent neuf**, et ce ne serait pas sans besoin.

**5 sept. 1878.**- Le jeudi, c'est jour d'ouvrage ou jour de tricot, etc. Nous aimons toutes mieux les jours d'ouvrage que les jours de classe. Presque toutes ont commencé à tricoter des bas. C'est le premier ouvrage que nous devons faire.

**7 sept. 1878.**- Quatre de nos compagnes sont entrées au Noviciat: Louise Drainville, Émérite Cabana, Édouardina Guilmette et Anna Grandpré. Il serait bien à souhaiter que toutes "suivissent" la même route qu'elles!

**14 sept. 1878.-** Nous avons été à l'église neuve aujourd'hui (en construction)

**19 sept. 1878.-** Ce soir, M. l'abbé Aristide Brien nous entretient de son voyage à Rome. Presque tous les quarts de pension étaient présents.

**25 sept. 1878.-** Aujourd'hui cinq élèves sont allées au presbytère porter des billets qu'elles avaient préparés pour l'Association de l'Union de Prières. M. le curé a eu la bonté de leur montrer les plans de notre futur couvent. **Que c'est grand! Que c'est magnifique! (Ce couvent sera bâti en 1882).**

**29 sept. 1878.-** Soeur Marie-Victorin et Soeur Marie-Jeanne de Chantal sont allées voir Mlle Marie-Louise Dubois, connue sous le nom de la petite malade.

**6 oct. 1878.-** Fête du St-Rosaire: (Les élèves sont au jubé!) Instruction par le vicaire Lapalme. Nous regrettons bien d'être placées dans ce petit jubé (de l'ancienne église démolie), car nous n'avons pas pu comprendre toutes les éloquentes et saintes paroles qui sortaient de sa bouche, mais par ce que nous avons entendu, nous avons vu que c'était très beau.

**8 oct. 1878.-** En allant confesser les enfants dans les différentes écoles de la paroisse, M. le Curé visite aussi les élèves qui sont malades.

**9 oct. 1878.-** Adélina Fiset s'en va au couvent de Ste-Ursule, et Armandine Sylvestre arrive juste pour la remplacer. Il ne peut pas rester une place de vide dans notre beau couvent; aussitôt qu'une élève part, il en arrive une autre.

**10 oct. 1878.-** Ce midi nous sommes allées au vieux presbytère. (Ce presbytère bâti en 1767 et démolé vers 1880, était situé sur l'emplacement du couvent actuel).

**20 oct. 1878.-** M. le Curé Brien vient assister à la lecture de nos notes. Nous étions toutes tremblantes de peur de ne pas avoir nos sept notes sans tache, mais soit meilleure conduite de notre part, soit indulgence de la part de nos maîtresses, toutes les élèves ont eu leurs bonnes notes.

M. le Curé nous a dit qu'il reviendrait encore, parce que, disait-il, lorsque j'aurai fini de bâtir mon église, je voudrais aller au Couvent, il faut bien que je me mette au courant des choses, afin que lorsque je recevrai mes notes, je sache à quoi m'en tenir.

**22 oct. 1878.-** À midi, nous sommes allées à l'ancien presbytère. Nous disions: lorsque le Couvent sera bâti ici (à l'endroit de l'ancien presbytère), nous pourrons jouer bien plus à l'aise qu'à notre petit couvent. Quoique nous aimions bien aller au vieux presbytère, je crois que plusieurs auraient préféré aller au neuf. (Or ce presbytère neuf est le presbytère de pierre actuel bâti en 1876 et l'ancien presbytère de bois bâti en 1767 dont parlent les élèves, était bâti sur l'emplacement du couvent actuel, sur le côté nord de la route principale, en face du presbytère de pierre actuel).

**28 oct. 1878.-** Jusqu'à maintenant, les élèves donnaient le nom de tantes aux religieuses, au lieu de soeurs. Ce midi, écrit le Journal, nous avons appris que désormais nous ne donnerions plus à nos chères maîtresses, le nom de "Tante", mais celui de "Soeur". Depuis le commencement de l'année, nous nous attendions à ce changement, mais nous ne pensions pas que cela viendrait si tôt.

Sans doute que nous allons avoir un peu de misère à nous habituer à dire: "Ma Soeur", mais avec le temps, nous viendrons à nous accoutumer. Quelques-unes aiment mieux dire: "Ma Soeur" que "Ma Tante", parce que, à leur entrée au Noviciat, elles n'auront pas la peine de changer d'habitude.



**7 nov. 1878.-** Ce soir, nous avons eu nos notes de politesse. Celles qui ont eu leurs quatre couronnes, sont très rares et même, je crois, qu'il n'y en a qu'une. Il est bien aisé de voir par là que nous ne sommes pas toutes des types de politesse, mais espérons qu'avec le temps, nous le deviendrons.

**17 nov. 1878.-** La grand'messe et les Vêpres ont été officiées par M. le curé Baril, directeur du Collège de Varenne.

**29 nov. 1878.-** Fête de M. le curé: Duos exécutés par Mlles Virginie et Marie-Louise Allard, et par Mlles Christiana et Francisca Pâquet, deux chansons, une anglaise et une française, enfin une adresse présentée par Christiana Pâquet.

**30 nov. 1878.-** Avant midi, nous sommes allées voir notre belle église neuve. Avant d'entrer, nous avons demandé aux ouvriers la permission de visiter partout, et nous avons eu comme réponse: Nous vous le permettons, si vous voulez chanter.

Nous avons accédé à leur désir, et devant un tableau de la ste Vierge, nous avons chanté Ave Maris Stella... Le soir, nous avons joué une séance dans la grande classe en présence de M. le Curé et M. le Vicaire.

**16 déc. 1878.-** M. le curé et M. le vicaire commencent la visite de la paroisse.

**25 déc. 1878.-** Nous avons chanté à la messe de minuit, à la messe du jour et au salut l'après-midi!

**31 déc. au 7 janvier:** Vacances.

**3 février 1879.-** Concert au Couvent. Prix d'entrée: deux centins. Nous avons collecté \$1.03. Nous étions fières de nous! Dans la journée, notre Mère supérieure nous avait dit qu'il serait de convenance que les élèves fissent quelque chose pour aider M. le Curé.

Elle nous a conseillé de faire un petit bazar et pour cela de confectionner divers petits ouvrages que nous ferions tirer. Avec l'argent de notre séance, nous avons acheté de la laine pour faire une chappe.

**15 fév. 1879.-** Visite de M. le Curé Brien et de M. Archambault, curé de St-Barthélemy.

**19 fév. 1879.-** Visite de M. le curé Champeau de Berthier et de M. le vicaire Lapalme. Soeur Supérieure invite M. Champeau à venir voir ses petites filles, mais il a répondu qu'il était trop vieux pour commencer à aller voir les filles.

**6 mars 1879.-** Visite de M. Piché, curé de Lachine et supérieur de la Communauté. Il nous parle avec une bonté vraiment paternelle. Il nous accorde deux congés: l'un que nous prendrons demain, et l'autre que nous prendrons après le carême. Et celui-là sera un congé sucré, car ce bon Père Supérieur a eu la bonté de nous laisser \$1.50 pour acheter de la mélasse pour nous faire de la tire. Il nous parle de son voyage en Terre sainte et doit quitter vers trois heures, car il doit prendre "les chars" ce soir même.

**26 avril 1879.-** Nous sommes allées voir notre belle église neuve. (L'église actuelle de St-Cuthbert).

**24 mai 1879.-** Nos compagnes Grandpré, Cabana et Guilmette prennent le saint Habit.

**28 août 1879.-** Dernière messe à l'ancienne église de St-Cuthbert. Bénédiction de la nouvelle église, des cloches et de l'orgue. Imposante cérémonie. Plus de 3,000 personnes présentes. (Voir l'Histoire de St-Cuthbert, Volume I, page 351).

**22 sept. 1879.-** Retraite paroissiale par les Pères Bernard et Brunet. Pour les enfants, pour les Dames. Communion générale des enfants et communion de 720 Dames. Quel spectacle édifiant!

**30 sept. 1879.-** Retraite des hommes et des jeunes gens.

**4 oct. 1879.-** Clôture de la grande mission et communion des hommes.

**8 oct. 1879.-** Mère Marie-Mélanie, maîtresse générale des études, arrive de Lachine et vient voir comment les classes sont organisées.

**12 oct. 1879.-** On se rend à l'église neuve pour les confessions et à l'ancienne église pour faire le chemin de la croix. (Les tableaux du chemin de croix seront installés plus tard dans l'église neuve le 18 déc. 1881).

**7 nov. 1879.-** Projet de démolition du premier presbytère bâti à St-Cuthbert en 1767. (Ce presbytère de bois s'élevait sur l'emplacement du Couvent actuel).

**25 déc. 1879.-** Nous avons eu la Messe de Minuit comme par le passé. Le chant, les parures étaient assez agréables, car l'église (neuve) n'a encore ni ornementation, ni lustres, mais ce n'est pas cela qui fait les charmes.

**21 mars 1880.-** Aujourd'hui nous sommes allées visiter la vieille église (qui était bâtie à côté de l'église actuelle, derrière le mur de pierre du cimetière actuel). Que de réflexions nous avons faites en pensant que c'était dans ce Temple que nous avons eu le bonheur de devenir enfants de Dieu et de faire notre première Communion.

**29 mars 1880.-** Aujourd'hui toutes les figures sont riantes et joyeuses en ce beau congé de Pâques. Nous allons sauter pour "tâcher de démolir notre vieux couvent (la maison Fisette), afin d'avoir un couvent neuf!"

**5 sept. 1880.-** C'est dimanche. La grand'messe est chantée par M. Mandeville, nouveau vicaire de cette paroisse.

**17 sept. 1880.-** Nous sommes allées faire nos adieux à l'ancien presbytère, car on doit le démolir prochainement. Que de réflexions nous avons faites. D'un autre côté, nous sommes bien contentes, parce que **c'est là qu'on doit enfin nous bâtir un couvent.**

**21 sept. 1880.-** Des ouvriers commencent aujourd'hui à démolir l'ancien presbytère. (Voir Histoire de la paroisse de St-Cuthbert, Volume I, pages 254-258).

**28 sept. 1880.-** Accompagnée de notre chère Tante Marie-Claire, notre Révérende Mère est arrivée hier soir "pour marquer la place de notre Couvent" (qui sera bâti prochainement).

**12 oct. 1880.-** Nous sommes allées visiter la vieille église "qu'on commence à démolir."

**13 oct. 1880.-** Nous sommes allées nous promener à la carrière. (Voir L'Histoire de la paroisse de St-Cuthbert, Volume I, page 13, où une carte situe les carrières Maillé, Fafard et Defond).

**20 oct. 1880.-** "On commence aujourd'hui à creuser les fondations de notre couvent que nous désirons depuis si longtemps."

**15 janvier 1881.-** On commence à charroyer la pierre pour bâtir notre Couvent. Nous sommes bien contentes, et quoique nous aimions passablement l'hiver, nous avons hâte que la neige soit toute partie, pour qu'on puisse commencer notre Couvent. Pourtant il y a encore "une bonne pipe à fumer."

**1er fév. 1881.-** Fête de saint Ignace, patron de Mgr Bourget, fondateur de la Communauté de Ste-Anne. Demi-congé aujourd'hui.

**23 mars 1881.-** Dimanche dernier, M. le Curé a fait appel à la générosité de la paroisse pour aller chercher du bois pour le Couvent. Ces personnes se font un plaisir de venir charroyer ce bois, afin qu'au printemps tout soit prêt pour commencer ce cher Couvent tant désiré.

**27 avril 1881.-** Grand'messe pour M. le curé Fiset, décédé il y a 11 ans et qui fut 40 ans curé de cette paroisse.

**6 sept. 1881.-** 42 élèves sont entrées au Pensionnat dans notre cher vieux couvent que nous aimons à un tel point que nous n'avons pu nous décider à le quitter encore cette année. Il n'y a que trois ou quatre nouvelles élèves cette année.

**18 sept. 1881.-** Promenade à la carrière.

**5 oct. 1881.-** Rév. Soeur Marie-Claire, dépositaire de la Communauté, vient passer quelques jours pour examiner les travaux du Couvent (en construction).

**13 oct. 1881.-** Nous sommes allées prendre nos ébats au Couvent neuf dans notre magnifique salle de récréation.

**24 oct. 1881.-** Ces jours-ci se continuent les exercices du Jubilé des Dames et Demoiselles. L'abbé Aristide Brien, prêtre de Montréal, donne les instructions. Quel prédicateur éloquent. Quel zèle, quel dévouement pour le salut des âmes!

**13 nov. 1881.-** Nous sommes allées faire une promenade au Couvent neuf. La beauté de cette chère maison et la rapidité des travaux nous font presque croire que nous pourrions entrer peut-être la semaine prochaine. (L'ouverture se fera en septembre 1882).

**29 nov. 1881.-** Nous prenons congé dans notre couvent neuf que nous désirons avec tant d'impatience.

**15 déc. 1881.-** Bénédiction du nouveau Chemin de la Croix à l'église

### **ÉRECTION DU CHEMIN DE CROIX SUR TOLE.**

**15 décembre 1881.-** Nous **André Brien**, prêtre curé soussigné de la paroisse de St-Cuthbert, en vertu des pouvoirs accordés, le treize décembre du présent mois, par Monseigneur Édouard Charles Fabre, Évêque de Montréal, avons érigé dans l'église de St-Cuthbert, diocèse de Montréal, un chemin de Croix sur tôle.

#### **Liste des noms des Donateurs des 14 stations :**

1. François Marcoux
2. Pierre Gervais

3. Norbert Bérard Lépine  
4. Pierre Turcotte  
5. Claire Manègre  
6. Mme M.-Louise Bourgeois  
7. Prosper Allard fils  
8. Chs-O. Tranchemontagne N.P.

9. Dieudonné Roberge  
10. H. A. Cabana  
11. Familles L. et A. Baril  
12. Norbert Désy  
13. Mlle Louise Manègre  
14. Bénoni Dandeneau

**21 fév. 1882.**- Service de M. Nazaire Brien, célébré par M. le Curé André Brien, assisté de MM. Aristide et Joseph Brien.

**4 mars 1882.**- Soeurs M.-Claire et M.-Eugénie de Lachine font la visite des classes pour les examens.

**3 mai 1882.**- Nous sommes maintenant 50 élèves. C'est une raison de plus de nous faire désirer le couvent neuf.

**25 juin 1882.**- Visite de Mgr Édouard-Charles Fabre. Les pavillons sont placés sur la route. Confirmation de 120 filles et de 128 garçons. Le parrain de confirmation: M. Bénoni Dandeneau; la marraine, Dame Rose Sylvestre, qui ont déclaré ne savoir signer!

Mgr a officié la grand'messe solennelle. Toutes les personnes sont venues s'agenouiller aux pieds de ce saint Évêque pour recevoir sa bénédiction et lui faire une petite offrande. Nous avons été honorés de la visite de sa Grandeur à notre Pensionnat.



**LE COUVENT CENTENAIRE DE ST-CUTHBERT (1882-1982)**

**15 oct. 1882.**- Erection du Chemin de la Croix dans notre chapelle. Les stations ont été bénites à l'église et furent transportées au couvent par les élèves. Un grand nombre de personnes se rendirent en procession à notre chapelle.

Un homme étant à étamer la couverture de la maison, eut l'imprudence de laisser de la cendre chaude dans la tour. Pendant la nuit, un grand vent s'éleva et promena ce feu sur la couverture qui ne tarda pas à commencer à brûler.

8 octobre 1882.- Vers minuit, commencement d'incendie. "Au feu, au feu". Toutes les pensionnaires sont descendues, les unes en jaquettes avec leurs couvertes sous le bras, les autres avec leurs robes. Cependant nos craintes ont été promptement dissipées, car il n'a fallu que quelques minutes pour faire cesser le feu, et M. le Curé lui-même est venu nous rassurer et nous dire qu'il n'y avait plus aucun danger.

**La Chapelle du Couvent des Soeurs de Ste-Anne (St-Cuthbert)**  
Le Couvent actuel de St-Cuthbert fut ouvert comme pensionnat le 7 septembre 1882 et la première messe y fut célébrée le lendemain, le 8 sept. 1882.

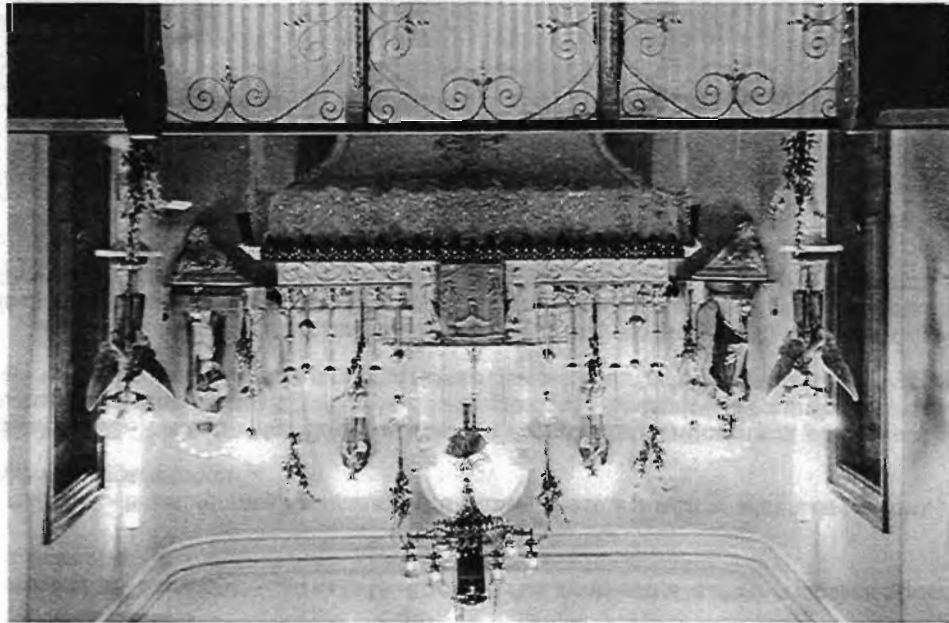

**7 sept. 1882.**- 39 élèves font leur entrée au Couvent neuf.  
**8 sept. 1882.**- Fête de la Nativité de Marie. Première messe célébrée au Couvent neuf. "À 6 heures du matin, revêtues du costume de la pensionnaire et parées du ruban des Enfants de Marie, nous descendons à la chapelle. Les colloques sont affectueux ce matin. Nous avons du chant et nous nous approchons toutes de la sainte Table..."  
**10 sept. 1882.**- Visite des parents. Presque toutes passent au salon (parloir).

## TROIS RÉDACTIONS D'ÉLÈVES DE ST-CUTHBERT EN 1882.

La première rédaction, datée du **12 juin 1882**, a donc été faite dans la vieille maison donnée par l'abbé Fisette et où habitaient les religieuses et les pensionnaires depuis 1874. (Le Couvent actuel a été ouvert comme pensionnat seulement le **7 septembre 1882** et nous célébrons le centenaire cette année, le 7 septembre 1982).

**(Devoir de classe au Pensionnat des Soeurs de Ste-Anne à St-Cuthbert, le 12 juin 1882.)**

- Quelques détails sur notre paroisse.

La paroisse de St-Cuthbert fut érigée en avril 1765, il y eut un curé résidant en 1770. Les offices se faisaient alors dans le presbytère, l'église n'étant pas encore bâtie. La première église de pierre fut bénie en 1779 et pendant un siècle cette église fut le lieu de réunion pour tous les fidèles. En 1880, elle fut remplacée par ce que nous voyons actuellement.

Le premier marguillier en charge qui rendit ses comptes fut M. **Alexis Baril, en 1768**. La paroisse possède dix maisons d'éducation : **un couvent et neuf écoles** élémentaires. Il y a aussi **cinq moulins** construits sur le cours de la rivière Chicot. St-Barthélemy faisait autrefois partie de la paroisse de St-Cuthbert. Actuellement **en 1882**, la population est de 3,122 habitants.

-**Gertrude Sylvestre**, élève du Cours supérieur.

La deuxième rédaction d'Anna Gervais, datée du **18 septembre 1882**, parle justement de l'**entrée du 7 septembre** dans "notre nouvelle demeure" et dans "notre petit palais."

**(Devoir de composition au Couvent de St-Cuthbert, 18 septembre 1882.)**

- **Lettre à une amie.**

Ma bonne amie,

Me voici de nouveau sous le toit béni de Ste-Anne où j'ai déjà goûté le vrai bonheur. **Judi, le 7 septembre 1882**, nous faisons notre entrée. Comment dépeindre les émotions de nos coeurs en ce jour? Elles se ressentent, mais ne s'expliquent pas facilement.

L'éloignement de nos chers parents et le souvenir des vacances nous causent certainement quelque ennui, mais la pensée de jouir des charmes d'une année de pensionnat adoucit les amertumes de la séparation et le plaisir que nous avons goûté dès le premier jour, nous fit oublier le passé.

Le temps qui nous resta, après avoir placé notre petit ménage, fut employé à faire des préparatifs de fête et à orner notre nouvelle demeure, afin de célébrer d'une manière grandiose, notre installation dans notre petit palais. Tout en travaillant, nous passions le temps agréablement, et cette journée finit bien vite.

**À huit heures**, une cloche se fait entendre et on a compris qu'elle nous disait : **"Couchez-vous"**. Le lendemain matin, cette même cloche qui le soir nous avait donné le signal du coucher, nous donna aussi celui du réveil. Que veulent dire en ce moment toutes ces figures rayonnantes de joie et d'allégresse? Qu'y a-t-il donc pour que toutes paraissent si heureuses? N'est-ce pas que nous avons raison de nous réjouir en ce beau jour de la Nativité de la Vierge (8 septembre)?

La toilette est vite faite, contentes ce matin de mettre de côté l'habit mondain et de revêtir le costume de la Pensionnaire, heureuses de se parer de ce cher ruban de notre Congrégation de Marie.

**À six heures**, nous descendons à la chapelle pour y faire une courte méditation. Les colloques sont affectueux, ce matin; je t'y ai rencontrée, ma chère, aux pieds de Marie. Laisse-moi en ce jour te communiquer mes impressions et je te dirai que ce 8 septembre laissera dans mon coeur les plus doux souvenirs...

Le Révérend Monsieur le Curé qui a dit la messe au Couvent, y a aussi pris son déjeuner, et nous avons eu l'honneur d'y assister. Il fallait ensuite penser à nous, c'était



**1882 — Centenaire du Couvent — 1982**  
(Voir L'Histoire de la Paroisse de St-Cuthbert, Vol. I, pages 572-589).

notre tour, je t'assure que nous avons bon appétit et nous avons pris assez de forces pour continuer cette journée si heureusement commencée, dans les plus bruyants plaisirs d'un beau congé...

Adieu, ma chère, reçois mes saluts ainsi que ceux de toute la famille.

Ton amie affectueuse, **Anna Gervais**, élève de la 1<sup>re</sup> classe (1882).

**Composition d'une élève : Lettre de Bonne Année (écrite le 2 novembre 1882) :**

Bien cher Oncle et bien chère Tante,

La nouvelle année qui va commencer me rappelle un devoir et m'apporte un plaisir. Je n'oublierai jamais les nombreux bienfaits dont vous me comblez. Aussi me suis-je réjouie à l'approche d'un jour consacré par l'usage et la piété aux élans de l'amour et de la reconnaissance.

Oui, cher Oncle, et chère Tante, vous n'arroserez pas une plante ingrate et stérile, et si elle est entourée de soins délicats et affectueux, elle grandit dans l'amour et l'espérance. Puisse le ciel vous combler de ses faveurs...

Dans ces sentiments et dans cet espoir, j'ose me dire la plus reconnaissante et la plus affectionnée des nièces,

**Anna Dudemaine**, Couvent de St-Cuthbert (2 novembre 1882).

---

**30 nov. 1882.-** Visite des anciennes élèves. Séance le soir "plus en grand", que les autres années, puisque nous sommes dans une bâtisse plus convenable.

**30 déc. 1882.-** Vacances des Fêtes, et Retour le 8 janvier 1883.

**28 janvier 1883.-** Bénédiction de la Statue de Ste-Anne destinée au Couvent et donnée par M. J.-B. Lafontaine.

**22 fév. 1883.-** Notre chapelain étant absent, nous allons à la messe à l'église de la paroisse. Cela nous rappelle les années précédentes, (avant la construction du couvent actuel).

**5 mars 1883.-** Une de nos compagnes nous fait ses adieux et quitte le pensionnat, car elle doit partir la semaine prochaine pour le Manitoba. (Il s'agit de la famille de Rémi Manaire. (Voir l'Histoire de la paroisse de St-Cuthbert, Vol. I, pages 560-564).

**12 mai 1883.-** Mgr Grandin célèbre la messe à la paroisse et visite le Couvent.

**15 mai 1883.-** Nous apprenons la mort du Père Désiré Fafard, o.m.i. que nous avons toutes connu. (Né à St-Cuthbert le 22 juillet 1852, de Norbert Fafard et d'Éléonore Sylvestre).

Le journal du Couvent manque de sept. 1883 à juin 1888.

**4 sept. 1888.-** Entrée des élèves très nombreuses. Aucune place vacante.

**16 sept. 1888.-** À la grand'messe, M. le Curé a beaucoup parlé du projet de **bâtir une Académie** dans la paroisse. Il voudrait même qu'on commençât les fondations dans 15 jours.



**18 sept. 1888.-** Première messe de M. l'abbé Beaufort, ordonné à Sherbrooke le 16 septembre.

**17 oct. 1888.-** Fête en l'honneur du Curé André Brien qui oeuvre à St-Cuthbert depuis 25 ans, comme vicaire (1863-1870) et comme curé depuis 1870. Messe par le Jubilaire. Prédication par son frère M. Atistide Brien, ptre. Collecte par Louis Vadnais et Honoré Lambert. Adresse par M. Dieudonné Denis. Présentation de son portrait à l'huile par MM. Hilaire Cabana et François Tellier. Discours par le Sénateur Anselme-Homère Pâquet et le vicaire Peyrard, orateur sacré. Ont pris la parole aussi J.O.B. Lafrenière, Narcisse Dûbois, Pierre Gervais et Henry Vadnais. Et la Fête s'est terminée au Couvent.

**21 déc. 1888.-** M. l'inspecteur Adolphe Fontaine est venu au pensionnat et a "visité" nos cahiers, et il a dit que nous avons une bonne disposition pour l'écriture. Beau compliment.

**29 déc. 1888.-** Retour à la maison paternelle. Vacances des Fêtes.

**7 janvier 1889.-** Retour au couvent.

**19 fév. 1889.-** Rose-Anna Désorcy s'est blessée au front, en glissant sur la neige.

**16 mars 1889.-** Maria et Anna Fafard sont allées à l'ordination de leur oncle M. l'abbé Jos.-Oscar Cabana, ordonné à Joliette le lendemain. (Probablement au Séminaire, car le diocèse n'est pas encore érigé).

**23 mars 1889.-** Messe au Couvent par M. Cabana.

**26 mars 1889.-** Nous avons été à la carrière sur la croûte voir miner. Nous étions toutes dans l'attente. lorsque tout à coup la mine éclata. Une pierre s'est élevée pour retomber ensuite!

**3 avril 1889.-** Nous sommes allées faire notre dernière visite au vieux couvent (l'ancienne maison Fisette). Les plafonds des étages supérieurs sont déjà démolis. On ne respire plus que la chaux et chacune se hâte d'en sortir, pour retourner à notre beau Pensionnat (couvent actuel bâti en 1882).

**3 juin 1889.-** M. Tendreaw est venu prendre la photographie de l'église.

**4 juin 1889.-** Nous nous sommes mises en costume pour "frapper nos portraits", mais comme il fait trop soleil, nous sommes obligées de retarder.

**5 juin 1889.-** Il a beaucoup plu aujourd'hui. Cependant, malgré ce mauvais temps, nous avons fait frapper nos portraits.

**3 sept. 1889.-** Rentrée des élèves. Grand bruit au pensionnat! La cour est encombrée de voitures. Nous sommes heureuses de revoir nos anciennes maîtresses et celles de nos compagnes. Soeur Supérieure nous permet d'ouvrir le piano et de faire de la musique. Nous sommes 55 présentes.

**8 sept. 1889.-** À la messe, M. le Curé a annoncé la rentrée des élèves au Collège de St-Cuthbert pour demain.

**15 sept. 1889.-** Notre nouveau vicaire, M. Colin arrive cette semaine, et nous aurons la messe au couvent à l'avenir.

**6 oct. 1889.-** Première messe à la chapelle de St-Edmond. (Voir Histoire de St-Cuthbert Vol. I, page 530).

**7 oct. 1889.-** Les chemins sont horribles. Ce qui n'est pas favorable, car trois de nos maîtresses, Soeur Supérieure, Soeur M.-Aglaré et Soeur M.-Éléonore sont allées à St-Barthélemy au service du Révérend M. Dumontier. On dit que ce prêtre a rendu de grands services à la Communauté.

**17 oct. 1889.-** Nous sommes allées au cimetière. M. Honoré Lambert est à y faire construire un magnifique Calvaire. (Voir l'Histoire de St-Cuthbert, Vol. I, page 388).

**24 oct. 1889.-** À midi, nous sommes allées au moulin voir carder, ce qui était bien nouveau pour quelques-unes.

**8 déc. 1889.-** Élection chez les Enfants de Marie: F. Sylvestre, présidente; M.-A. Denis, H. Fiset, A. Laforest, M.-A. Roberge et A. Cardin, conseillères.

**29 déc. 1889.-** Départ pour les vacances.

**2 janvier 1890.-** Mort de Mère Marie-Anne, fondatrice de la Communauté des Soeurs de Ste-Anne.

Marie-Esther Blondin naît à Terrebonne le 18 avril 1809, fait ses études à Terrebonne et entre à 19 ans chez les Soeurs de la Congrégation. Elle doit revenir dans sa famille pour raisons de santé. Secondée par M. P.L. Archambault, curé de Vaudreuil et par Mgr Bourget, elle voit s'accomplir le voeu le plus ardent de son coeur, celui de fonder une communauté destinée à l'éducation des jeunes filles et aux oeuvres de charité. Le 24 mai 1848 s'inaugure à St-Michel de Vaudreuil, la Communauté des Soeurs de Ste-Anne.

Mgr Bourget préside la profession religieuse des premières novices le 8 septembre 1850. Marie-Esther Blondin prend le nom de Soeur Marie-Anne:

**"Je, Soeur Marie-Anne, née Blondin,** voulant me consacrer à Dieu et instruire les enfants, promets bien librement et fais de bon coeur à Sa Divine Majesté, les voeux de pauvreté, chasteté et obéissance et d'instruire les enfants, le reste de ma vie..." En 1883, Sa Sainteté le Pape Léon XIII approuve son oeuvre. La communauté continue de prospérer et compte au décès de Mère Marie-Anne, plus de 500 religieuses et plus de 6,000 élèves. La communauté est florissante et répand déjà les bienfaits d'une instruction solide et d'une éducation chrétienne dans un grand nombre de familles canadiennes de cette province, et aussi dans plusieurs établissements des États-Unis.

Soeur Marie-Anne fut atteinte d'une inflammation de poumons, et le 2 janvier 1890, après une longue mais paisible agonie, elle remettait sa belle âme à Dieu, en présence du Rév. L.A. D. Maréchal, V.G. et de toute la communauté réunie. Elle était âgée de 80 ans, 8 mois et 18 jours, dont 41 ans, 3 mois et 19 jours de vie religieuse. Les funérailles eurent lieu le 7 janvier courant dans la chapelle de la communauté à Lachine. Nos condoléances à sa famille affligée et à sa communauté qui perd une mère. (Extrait d'un Journal de Montréal, conservé dans la Chronique du Couvent de St-Cuthbert).

**5 février 1890.-** Ouverture d'un Noviciat des Soeurs de Ste-Anne à Victoria, Colombie Britannique.

**14 mars 1890.-** Visite de M. Adolphe Fontaine, inspecteur des écoles.

**15 avril 1890.-** Mlle A. Lamothe, ancienne élève, vient saluer ses maîtresses, avant de partir pour les États-Unis, rejoindre ses parents.

**2 sept. 1890.-** Nouvelle année scolaire.

**8 sept. 1890.-** Arrivée de M. l'abbé Labrèche, nouveau vicaire.

**9 sept. 1890.-** On coud des catalogues. Cet ouvrage nous rappelle "nos veillées à la maison paternelle."

**14 sept. 1890.-** M. le Curé Adrien Brien est allé prêcher une retraite aux élèves du Couvent de Ste-Élisabeth.

**28 sept. 1890.-** M. Laforce est venu accorder le piano neuf.

**19 janvier 1891.-** Décès du Révérend M. Clément, vicaire à St-Gabriel, "tué par les chars".

**21 janv. 1891.-** Service à St-Cuthbert de M. l'Abbé Clément. Visite de M. Champeau et de M. Joseph Brien.

**4 mars 1891.-** Nous avons offert dix piastres à Soeur supérieure pour l'achat d'une chasuble pour notre petite chapelle.

**28 mai 1891.-** Première messe de l'abbé Roberge. M. Ducharme, recteur du Collège de Joliette, donne le sermon. On transporte au Calvaire du cimetière, un magnifique crucifix, une Ste-Vierge, une Ste-Madeleine et un St-Jean l'Évangéliste, dons de M. Nazaire Lambert.

**9 juin 1891.-** "Ce matin, éclipse de soleil, si bien qu'au déjeuner, vers 7 h. du matin, il a fallu allumer les lampes."

**26 juin 1891.-** C'est congé, et nous allons au "Marais des bois".

**29 juin 1891.-** Mgr Édouard-Charles Fabre confirme 103 filles et 120 garçons. Parrain: O M. Maxime Bérard; marraine: Émilie Dandeneau, qui ont déclaré ne savoir signer. Pierre Labrèche, ptre-vicaire.

**30 juin 1891.-** Départ des élèves pour les Vacances. (Fin du Journal du Couvent).

---

### ASSEMBLÉE DES COMMISSAIRES LE 9 JANVIER 1878

Les dits commissaires d'École s'occupent de la division des Arrondissements de cette municipalité.

Résolu à l'unanimité que l'arrondissement Numéro I comprenne le sud-ouest de la rivière Chicot partant de feu Léon Grégoire inclusivement jusqu'à Henri Vadnais, exclusivement, et le nord-est de la rivière Chicot, partant d'Alfred Drainville exclusivement à aller jusqu'à Pierre Manègre exclusivement.

Que l'Arrondissement, Numéro Deux, comprenne le sud-ouest de la rivière Chicot, depuis le dit feu Léon Grégoire inclusivement jusqu'à la ligne de séparation de la paroisse de St-Cuthbert et le nord-est de la rivière Chicot, depuis Alfred Drainville inclusivement jusqu'à la ligne de séparation de la dite paroisse de St-Cuthbert.

Proposé par Narcisse Dubois, secondé par M. Paul Denis que l'**arrondissement numéro trois** comprenne tout le rang de Ste-Thérèse tel qu'entré au Rôle d'Évaluation de la dite paroisse de St-Cuthbert maintenant en force et tout le terrain qui se trouve au Sud de Ste-Thérèse à aller jusqu'au chenail du Nord.

Proposé en amendement par M. Norbert Goulet secondé par Joseph Dudemaine que le dit arrondissement, **numéro trois** comprenne toute la concession de Ste-Thérèse, c'est-à-dire de vingt arpents chaque côté du chemin du dit Rang Ste-Thérèse.

**Pour l'amendement:** MM. Norbert Goulet et Joseph Dudemaine.  
**Contre l'amendement:** MM. Narcisse Dubois et Paul Denis.

Vu l'égalité de vote, le président donne son vote contre l'amendement et déclare le dit amendement perdu et la dite motion principale dûment adoptée.

Proposé par M. Joseph Dudemaine, secondé par M. Norbert Goulet. Que vu les difficultés existant pour les divisions des Arrondissements de cette municipalité et qu'il est très difficile de faire ces divisions, par le rôle d'Évaluation maintenant en force, que demande soit faite par les dits Commissaires au Surintendant de l'Instruction publique pour obtenir **un délai d'un an pour la construction des dites maisons d'École de Ste-Thérèse et des Fourches** et que dans cette demande soient énumérées au long les raisons qui empêchent les dits commissaires à faire ces divisions. La dite motion est adoptée à l'unanimité par les dits commissaires.

(Signé): Alfred Drainville, président

Notaire Charles-Octave Tranchemontagne,  
secrétaire-trésorier.

#### **ASSEMBLÉE DES COMMISSAIRES LE 19 JANVIER 1878**

Les Commissaires, Alfred Drainville, Narcisse Dubois et Norbert Goulet s'occupent et continuent **les divisions des Arrondissements** de la Municipalité Scolaire de St-Cuthbert.

Résolu à l'unanimité que l'arrondissement de York, **numéro quatre** de cette municipalité comprenne tous les terrains des contribuables tel qu'entré au rôle d'évaluation de St-Cuthbert maintenant en force, excepté les terres où résident Hercule Roberge, Louis Champagne, Louis-Gonzague Fontaine, Maxime Bérard, Joseph Allard, fils d'Olivier.

Résolu à l'unanimité que l'arrondissement de St-Jean, **numéro cinq** de cette municipalité, comprenne tous les terrains des contribuables, tel qu'entré au rôle d'évaluation de St-Cuthbert, maintenant en force avec en outre les terrains d'Hercule Roberge, Louis Champagne, Louis-Gonzague Fontaine, Maxime Bérard, Joseph Allard, fils d'Olivier avec en outre aussi des terrains du Petit Rang au bout des terres St-Jean.

Résolu à l'unanimité, que l'arrondissement des Fourches, St-André, **numéro six** comprenne tous les terrains des contribuables à partir de chez Pierre Manègre inclusivement à aller jusqu'à la ligne de séparation de la paroisse de St-Cuthbert et celle de St-Gabriel-de-Brandon avec en outre les terres situées au bout des terres des Fourches et la continuation des terres de St-Jean avec en outre les terres de Bel Automne.

Résolu à l'unanimité que l'arrondissement de Ste-Catherine, **numéro sept** de cette municipalité comprenne tous les terrains de Henri Vadnais inclusivement avec toutes les terres se trouvant entre les terres de St-Norbert et celles des Fourches - St-André à aller à la ligne de séparation de la paroisse de St-Cuthbert et celle de St-Gabriel-de-Brandon.

(Signé): Alfred Drainville, président

Notaire Charles-Octave Tranchemontagne,  
secrétaire-trésorier.

## RAPPORT DU SURINTENDANT DE L'INSTRUCTION PUBLIQUE DE LA PROVINCE DE QUÉBEC (1879)

### MAISON D'ÉCOLE ET AMEUBLEMENT

“J'ai déjà dit, dans un précédent rapport, **combien peu convenables** étaient les maisons d'écoles. Je regrette de dire qu'il y a peu d'amélioration sous ce rapport. Cependant, si les bâtisses elles-mêmes ne sont pas réparées, agrandies, mieux éclairées, du moins, partout, **sur mes recommandations, le mobilier** est devenu meilleur, les classes sont mieux pourvues de tables, bancs, tableaux; les cartes géographiques sont plus convenables.

Un grand défaut de nos maisons d'écoles, c'est d'être **mal éclairées**. Je suis toujours surpris du peu de cas que l'on fait de la conservation d'une bonne vue.”

### EXAMEN DES INSTITUTEURS

“J'ai constaté souvent que des maîtres ou maîtresses semblaient peu fermes, sur des matières tout à fait élémentaires. Quelques questions, posées au hasard, m'ont laissé voir **qu'on était rouillé et qu'il serait bon de repasser la lime ou le rabot en certains endroits**. J'ai déjà fait plusieurs examens, et afin qu'il n'y ait pas de mécompte, j'ai averti tous les instituteurs et institutrices de se tenir prêts à **subir un examen devant moi**, à chacune de mes visites.”

### VACANCES

À mon avis, il devrait y avoir deux vacances pendant l'année, savoir: à la fin de décembre, durant les sept premiers jours de janvier, et en été, depuis le vingt juillet jusqu'à la date **correspondante en septembre, en tout huit semaines en été et une semaine et demie en hiver**. Beaucoup sont opposés aux vacances du jour de l'an. Je crois sincèrement que ces vacances sont inévitables.

A. FONTAINE,  
Inspecteur d'écoles. (1879)

## RAPPORT DE L'INSPECTEUR A. FONTAINE (1887)

Outre les écoles que j'ai visitées, il y a dans mon district d'inspection **onze institutions indépendantes**, savoir: le collège classique de Joliette, les académies de garçons de Berthier et de St-Barthélemy, les académies de filles de Joliette, Berthier, **St-Cuthbert**, St-Barthélemy, St-Gabriel-de-Brandon, St-Félix-de-Valois, St-Ambroise-de-Kildare et St-Thomas.

En ajoutant à ce nombre **trois écoles modèles** de garçons et **deux académies** de filles, comprises dans mes statistiques, on obtient le chiffre de seize institutions d'éducation supérieure dans mon district d'inspection.

L'absence d'écoles modèles dans certaines municipalités est un fait regrettable à plusieurs points de vue. Aussi ai-je fait de grands efforts auprès des commissaires et des contribuables pour établir **des écoles modèles, notamment dans les municipalités** de St-Ambroise, Ste-Mélanie, St-Jean-de-Matha, dans le comté de Joliette, et de **St-Cuthbert**, St-Norbert et l'Ile Dupas, dans le comté de Berthier.

Toutes ces municipalités devraient établir **des écoles modèles**, qu'elles pourraient soutenir sans gêner les contribuables.

Adolphe Fontaine, inspecteur. (1887)

Note.- Deux ans plus tard, on ouvrait un Collège à St-Cuthbert.

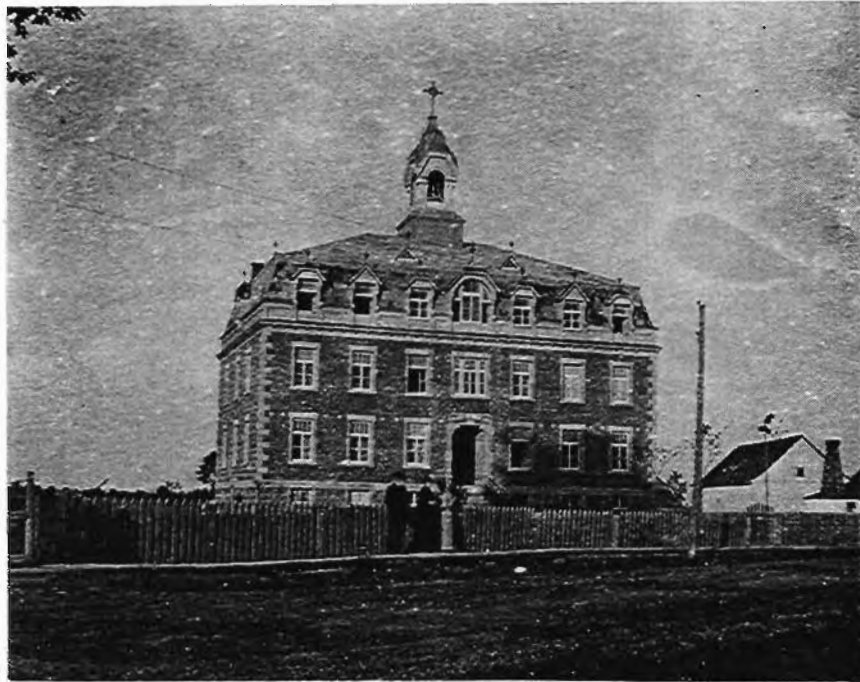

**Le Collège de St-Cuthbert (Photo 1891)**

Ouvert en 1889 et fermé en 1911. (Voir L'Histoire de la paroisse de St-Cuthbert, Volume I, pages 590-600)

**17 octobre 1888.**- Bénédiction de la pierre angulaire de la "Bâtisse destinée à l'éducation des garçons" de St-Cuthbert. (Le Collège)

**Document.— Premier engagement pour le Collège.**

**25 août 1889.**- **Contrat d'engagement** passé devant Me Pierre Gaspard Rondeau notaire de St-Cuthbert, entre Messire André Brien, curé et Rév. Frère Ulysse, supérieur et directeur des Frères de l'Instruction chrétienne.

**Principales conditions:** Le Curé Brien s'engage à payer **\$1,000. dollars** par année pour le travail des **quatre religieux**, à fournir le dit Collège, du mobilier, à fournir le **charbon** nécessaire au chauffage, ainsi que l'eau de l'aqueduc.

Le Frère Ulysse s'engage à fournir **quatre Frères** pour l'enseignement pendant un an, dont un religieux devra présider à l'externat, à y donner l'enseignement sous le contrôle immédiat des commissaires d'école, et les trois autres frères, pour donner l'enseignement aux classes supérieures pour l'instruction **ANGLAISE ET FRANÇAISE** qu'ils devront faire marcher de pair.

**Ont signé:** A. Brien, ptre curé, F. Ulysse directeur, Témoins: Dr A. H. Paquet, Dr Chs Désorcy, François Marcoux, P.G. Rondeau, N.P.

En 1901, le Collège de St-Cuthbert recevait 116 élèves. Ce fut le nombre maximum.



**"On marchait au catéchisme". Le jour de la Première Communion des filles à St-Cuthbert (1908).**



Élèves du Couvent Ste-Anne à St-Cuthbert (1917)  
(Photo : Mme Émile Clément).



Finissantes au Couvent de St-Cuthbert (1926-1927).





Elèves au Couvent de St-Cuthbert (1939-1940).



Photo 1930.-Les Croisés de Soeur Hercule s.s.a.: Marcel Doucet, Rosaire Drainville, l'abbé Laurin, Roland Denis et Jeanne-Alice Chênevert.



1946-1947.-Finissantes du Couvent de St-Cuthbert.



Une élève au piano.- Salle de théâtre au Couvent des Soeurs de Ste-Anne (St-Cuthbert).



**Chorégraphie au Couvent de St-Cuthbert.**



**Elèves du Couvent de St-Cuthbert. Haut: 1960. Bas: 1961.**



**Soeur Clarisse Bolvin, supérieure du Couvent de St-Cuthbert; Soeur Laura Girardin, doyenne; Soeur Rita Gareau, supérieure provinciale.**



**Les Soeurs de Sainte-Anne au Couvent de St-Cuthbert (1982) en compagnie de Soeur Rita Gareau, supérieure provinciale.**  
(Photo Florian Aubin)



Louise, Brigitte et Sylvie Toupin, pianistes.  
(Couvent de St-Cuthbert)



**Soeur Éva Sylvestre, professeur de musique durant 48 ans, dont 12 ans au Couvent de St-Cuthbert. Une de ses élèves: Nathalie Pagliaruli.**  
(Photo Florian Aubin)



Maryse Savoie et Audrey Branconnier, étudiantes en musique.

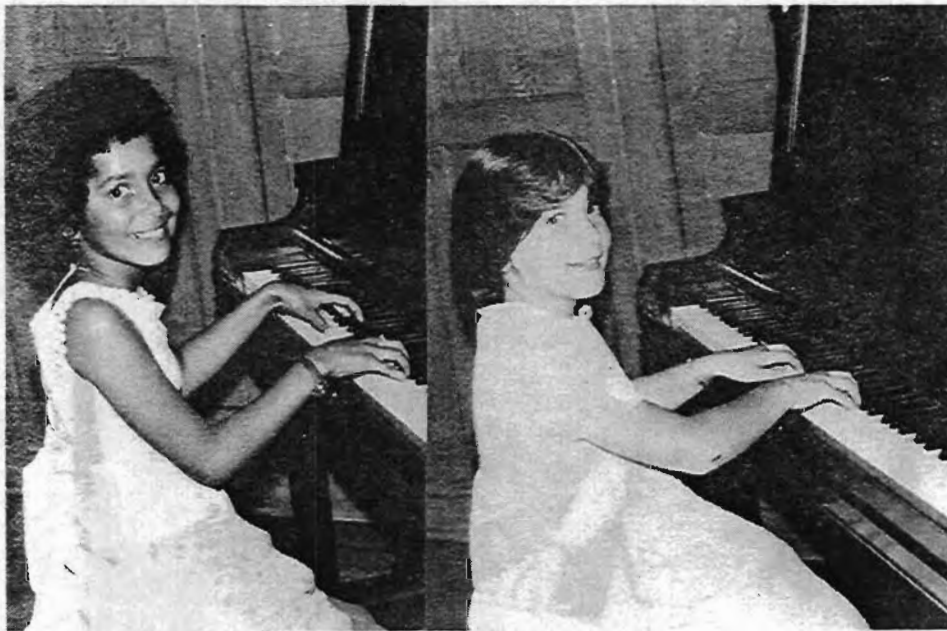

Annouk Pérusse et Chantal Lavallée, étudiantes en musique au Couvent des Soeurs de Ste-Anne à St-Cuthbert (1980).  
(Photo Florian Aubin)



**École Petit-Ste-Catherine (1940):** François Fernet, Germain Marcoux, Jeannine Boucher, Fernande Houle et Jacques Paquin.



**École Petit-Ste-Catherine (Vers 1940):** Une pièce de théâtre à l'école du Rang.





**Photo-témoin du costume de la pensionnaire du Couvent de St-Cuthbert à la collation des diplômes.  
(Adora Fontaine)**



**École Grand Ste-Catherine (1951-52)  
Monique De Grandpré, Liliane Houle,  
Raymond et Jean Fafard.**



**Ecole No 7 - Bazar 1941.**



**Monique Turcotte,**  
professeur (1964)



**Claudette Morel,**  
professeur



**Mme Yvon Viau (Réjeanne Caumartin),**  
inst. à l'école No 9 (1953).



**Madeleine Manègre**  
professeur (Photo 1964)



**École Rang Grand Ste-Catherine (1950-1951), St-Cuthbert.**



**École No 9 du Grand-Ste-Catherine (1950-1951)  
Professeur: Mlle Madeleine Manègre.**



1961.— École Ste-Anne de St-Cuthbert.



1963.-École Ste-Anne (Solange Deschênes, inst.)  
Photo: Johanne Blaquièrè)



École Ste-Anne à St-Cuthbert. Élèves de 2e année (1967).



École Ste-Anne à St-Cuthbert. Élèves de 2e année (1967).



Élèves de 2e année de l'École Ste-Anne (1968).



École Ste-Anne, St-Cuthbert (1967-68).



École de St-Cuthbert 1970-1971.



Élèves de 3e année, École Ste-Anne (1967-68).



1979.— Élèves de 6e année (École Ste-Anne).





**Juin 1979.**— Quelques élèves de l'École Ste-Anne, le jour des Olympiades.



**Juin 1979.**— Le sourire aux lèvres, la joie dans le coeur. Quelle belle jeunesse!  
(Photo Florian Aubin)



**Juin 1979.— Les Olympiades à l'École Ste-Anne. Les plus jeunes en compagnie de parents et professeurs.**



**Juin 1979.— Un groupe d'élèves de l'École Ste-Anne.**



**Juin 1979.**— Concours de jeux aux Olympiades de l'École Ste-Anne. (Soeur Thérèse Forest et Mme Marcel Lagacé).



**Juin 1979.**— Un groupe d'élèves joyeux en pleines activités sportives. ( Jean-Guy Fafard).



Élèves de 2e année. Mme Claudette Denommée, professeur (1979).

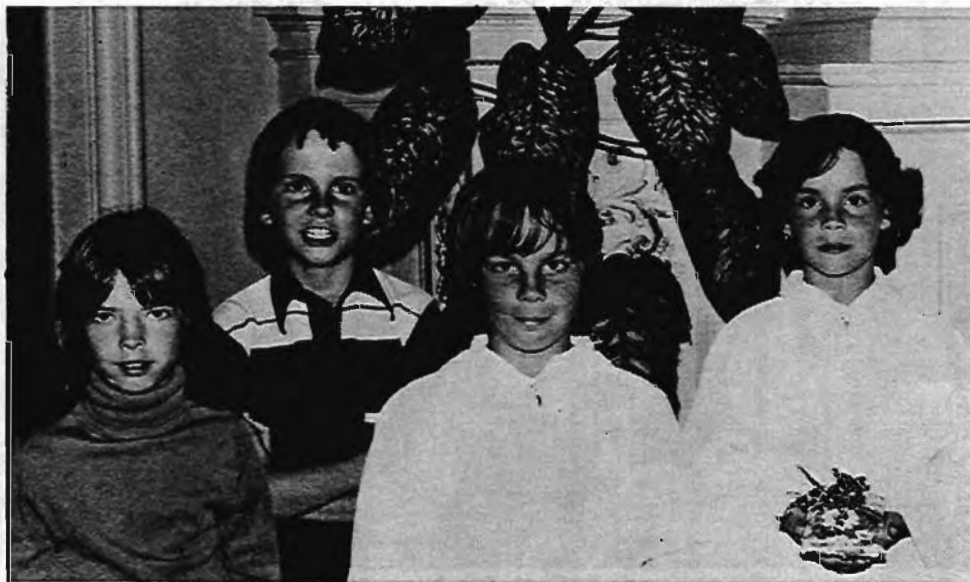

Lyne Drainville, Sébastien Chicoine, Stéphane et Nathalie Langevin.  
(Photo Florian Aubin)



**1979.— Fête de l'Amitié à l'École de St-Cuthbert.** Mmes Claudette Denommée, Colette Rémillard, Gisèle Fafard, Huguette Morel et Josette Ebacher.  
**Photo du bas:** Élèves de 2e année à l'École Ste-Anne.



**Les clowns à la fête de l'amitié à l'École Ste-Anne :** 1re rangée: Mmes Diane Drainville (Réal), Gisèle Robillard (André), Céline Lapointe (Robert) et Murielle Sylvestre (Jean-Noël). 2e rangée: Mmes Florence Doucet (Paul) et Céline Savoie (Mario).

(Photo Florian Aubin)



**Mme Claudette Denommée, professeur;**  
M. l'abbé Florian Aubin et Yanick Piché, fils de M. et Mme Michel Piché. (Fête de l'amitié).



À la Fête de l'amitié à l'École Ste-Anne (1981).  
Élèves de 2e année.



**1980.-** Groupe de parents et d'élèves de 2e année, lors de la Fête de l'Amitié. (École de St-Cuthbert).



**La Fête de l'amitié.** (Élèves de 2e année, École Ste-Anne).



Élèves de 3e année, École Ste-Anne (1981-82).



Élèves de 3e année. Soeur Claire Comtois, professeur. (1982). (Photo Florian Aubin)





Élèves de 5e année, École Ste-Anne (1981-82). Le bateau de Confirmation est l'oeuvre de M. Gérard Belhumeur.



Élèves de 5e année. Soeur Lucille Beausoleil, prof. (1982).  
(Photo Florian Aubin)

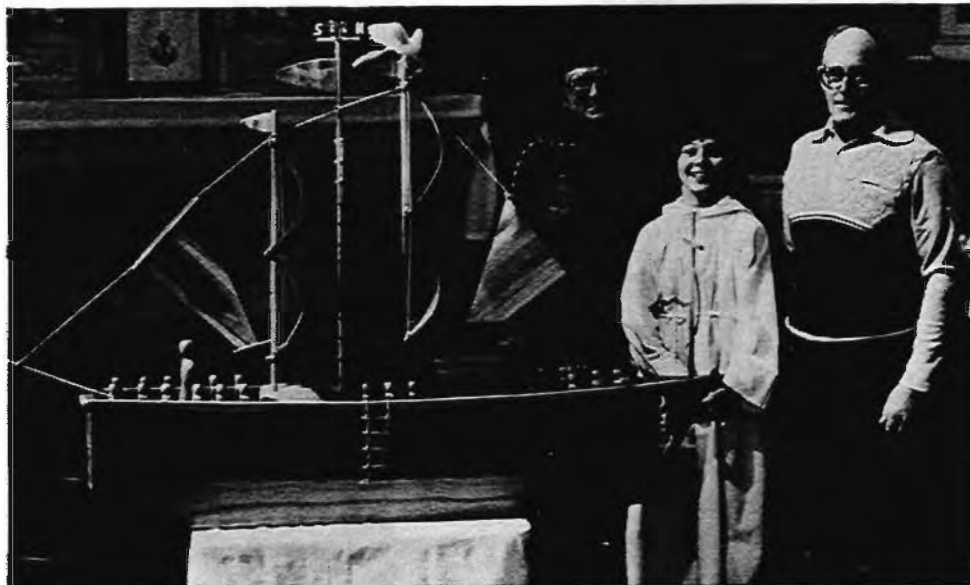

**M. et Mme Gérard Belhumeur (M.-Claire Bourgle) et leur fils Stéphane.** M. Gérard est l'artisan de ce bateau symbolique pour la confirmation de 1982.



(Photo Normand Pichette)

**Au lancement du Livre de Recettes "Ma Préferee":** Sylvain Fafard et Micheline Rocheleau, élèves; M. Jules Abbott, président du Comité d'École à St-Norbert; M. Yvon Poirier, directeur des Écoles; Mme Mario Savoie, Présidente du Comité d'École à St-Cuthbert; M. Richard Lauzon, Représentant des Chevaliers de Colomb.



M. Paul-Émile Chrétien, concierge durant 35 ans, dont 13 ans au Couvent et 22 ans à l'École.



M. Paul-Étienne Fafard, concierge au Couvent durant 19 ans.



Les écoles de St-Cuthbert et de St-Norbert ont publié un livre de recettes: **Ma préférée**. Ce fut un vrai succès. Mme Janine Lapointe, de St-Norbert et Mme Marjolaine Houle, de St-Cuthbert, courriéristes à L'Écho de Berthier. Au centre: M. Yvon Poirier, directeur de l'École Ste-Anne.

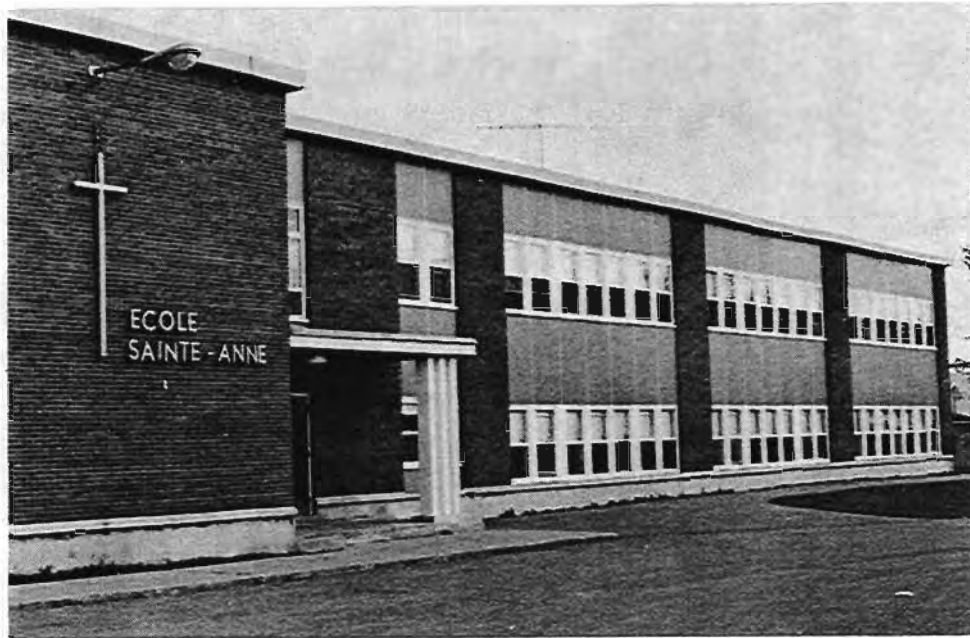

L'école Ste-Anne de St-Cuthbert, bâtie en 1960.



**1ère rangée :** Soeur Marguerite Aubin, s.s.à.; Soeur Lucille Beausoleil, s.s.a. **2e rangée:** Mmes Marcelle Pellerin, Ginette Piché, présidente du Comité d'École, Marcelle Vadnais, Nicole Destrempe. **3e rangée:** M. Yvon Poirier, directeur de l'École de St-Cuthbert, Paul-Émile Chrétien, concierge et Mme Francine Pichette. (Photo: Florian Aubin)

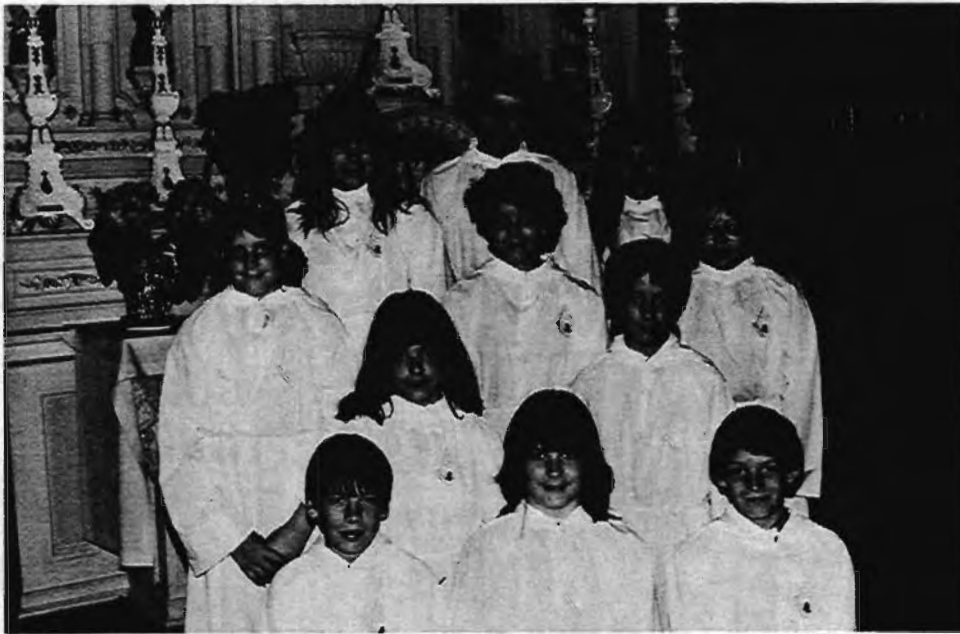

**Élèves de 6e année à l'École Ste-Anne (St-Cuthbert) 1982.**



**Élèves de 6e année à l'École Ste-Anne (1982).**

(Photo: Florian Aubin)

**ÉCOLE STE-ANNE (PAROISSE ST-CUTHBERT)**

(Nom du père et nom de l'élève)

Exemple: Bernard Dénommée, père de Diane, élève en 1961.

**(1961) — 11e année.**

Dénommée Bernard  
Deschênes Théodore  
Drainville Gérard  
Fafard Léo  
Fontaine Antonio  
Fredette Lionel  
Grégoire Gérard  
Laferrrière Benoît  
Savoie Charles-Auguste  
Sylvestre Jean-Paul

Diane  
Solange  
Jocelyne  
Louise  
Monique  
Louise  
Michelle  
Carmelle  
Renée  
Francine

**Lacoursière Maurice**

Lambert Léo-Paul  
Lemire Raymond  
Massé Laurent  
Morel Julien  
Morel Philibert  
Robillard François

Murielle  
Mireille  
Rollande  
Suzanne  
Francine  
Thérèse  
Françoise

**(1961) — 10e année.**

Blanchi Angélo  
Carpentier Léo  
Chaussé Hildège  
Chênevert Camille  
Chênevert Simon  
Clément Paul-Émile  
Dénommée Bernard  
Destrempe Armand  
Déry Vincent-Paul  
Fafard Fernand  
Plante Lucien

Ginette  
Carmen  
Marguerite  
Lucille  
Yvette  
Danielle  
Huguette  
Aline  
Thérèse  
Murielle  
Nicole

**(1961) — 7e année.**

Bélanger Lucien  
Belhumeur Gérard  
Belhumeur Hildège  
Chênevert Simon  
Clément Paul-Émile  
Dauphin Doria  
Dénommée Bernard  
De Morasse Émile  
Destrempe Armand  
Drainville Gérard  
Drainville Irénée  
Dubois Ovila  
Fafard Germain  
Fafard Adalbert  
Fontaine Alcide  
Houle Donatien  
Lacourse Gérard  
Lambert Joseph  
Lauzon Roland  
Massé Laurent  
Plante Albert  
Rousseau Louis  
Sylvestre Auguste  
Sylvestre Honoré  
Sylvestre Lorenzo

Lorraine  
Marie-Reine  
Micheline  
Madeleine  
Josée  
Francine  
Nicole  
Lucille  
Nicole  
Agathe  
Fernande  
Claire  
Carmen  
Jocelyne  
Lise  
Thérèse  
Hélène  
Nicole  
Marjolaine  
Ginette  
Monique  
Solange  
Gertrude  
Ginette  
Monique

**(1961) — 9e année.**

Bélanger Lucien  
Caumartin Wilfrid  
Chrétien Jean-Louis  
Dubois Lucien  
Dubois Rolland  
Fafard Hector  
Laferrrière Benoît  
Lafontaine Bertrand  
Langevin Victorin  
Mandeville Michel  
Mandeville Michel  
Rémillard Médéric  
Turcotte Paul-Emery

Solange  
Louise  
Ghislaine  
Ginette  
Pierrette  
Liette  
Céline  
Fleurette  
Nicole  
Céline  
Danielle  
Madeleine  
Huguette

**(1961) — 6e année.**

Bélanger Lucien  
Beaufort Théophile  
Beaufort Florent  
Belhumeur Gérard  
Brizard Octave  
Carpentier Jean-Louis  
Chênevert Camille  
Clément Émilien  
Dauphin Laurier  
Denis Rodrigue  
Dénommée Olivier  
Déry Vincent-Paul  
Drainville Irénée

Murielle  
Anne-Marie  
Gisèle  
Louise  
Marielle  
Pierrette  
Denise  
Gisèle  
Francine  
Claudette  
Colette  
Pierrette  
Francine

**(1961) — 8e année.**

Coutu Charles-Auguste  
Dénommée Bernard  
Destrempe Rolland  
Dubois Herménégilde  
Drainville Jean-Baptiste  
Durand Jean-Denis  
Fafard Germain  
Fernet Gérard

Pierrette  
Renée  
Carmen  
Micheline  
Carmen  
Nicole  
Francine  
Marie

**(1961) — 6e année.**

**Drainville** Irénée  
**Durand** Philippe  
**Dubois** Roland  
**DeGrandpré** Donatien  
**Fafard** Guillaume  
**Fafard** Fernand  
**Fafard** Bertrand  
**Fernet** Gérard  
**Houle** Donatien  
**Lacourse** Lucien  
**Mandeville** Michel  
**Morel** Julien  
**Rousseau** Donatus  
**Sylvestre** Lorenzo  
**Sylvestre** Julien  
**Sylvestre** Georges  
**Toupin** Léonide  
**Tellier** Charlemagne  
**Vadnais** Armand

**(1961) — 5e année.**

**Beaufort** Théophile  
**Beaufort** Théophile  
**Beaufort** Gérard  
**Belhumeur** Hildège  
**Chênevert** Camille  
**Dauphin** Doria  
**Dénommée** Bernard  
**Destrempe** Fernand  
**Drainville** Donatien  
**Gagnon** Azellus  
**Grégoire** Gérard  
**Laferrère** Benoît  
**Lemire** Raymond  
**Plante** Lucien  
**Sylvestre** Paul-Émile  
**Beaufort** Viateur  
**Brien** Bernard  
**Clément** Émilien  
**Champagne** Roger  
**Chênevert** Simon  
**DeMorasse** Émile  
**Deschênes** Théodore  
**Destrempe** Ronald  
**Désy** Vincent-Paul  
**Durand** Azarie  
**Fafard** Adalbert  
**Goyet** Alexandre  
**Lacourse** Gérald  
**Lacoursière** Maurice  
**Lavallée** Jean-Paul  
**Massé** Laurent

**Lucie**  
**Cécile**  
**Jocelyne**  
**Jocelyne**  
**Céline**  
**Francine**  
**Murielle**  
**Noella**  
**Diane**  
**Diane**  
**Johanne**  
**Ginette**  
**Pierrette**  
**Ginette**  
**Thérèse**  
**Lise**  
**Hélène**  
**Denise**  
**Liette**

**Jacqueline**  
**Jeannine**  
**Monique**  
**Jocelyne**  
**Claire**  
**Claudette**  
**Ghislaine**  
**Louise**  
**Nicole**  
**Rose-Hélèn.**  
**Ginette**  
**Isabelle**  
**Solange**  
**Micheline**  
**Agnès**  
**Gaston**  
**Jean-Guy**  
**Léo**  
**Robert**  
**Jean**  
**Marcel**  
**Robert**  
**Daniel**  
**Jean-Pierre**  
**Guy**  
**Raynald**  
**Jacques**  
**Réjean**  
**François**  
**Serge**  
**Alain**

**Plante** Athanase  
**Ricard** Lionel  
**Sylvestre** Laurent  
**Thibault** Gérard  
**Sylvestre** Maurice

**(1961) — 4e année.**

**Brien** Bernard  
**Brizard** Octave  
**Caumartin** Rolland  
**Coutu** Alcide  
**DeGrandpré** Donatien  
**Dubois** Herménégilde  
**Fafard** Robert  
**Fafard** Germain  
**Fontaine** Antonio  
**Lacourse** Lucien  
**Ladouceur** Gaston  
**Langevin** Benoît  
**Lavallée** Jean-Paul  
**Morel** Julien  
**Morel** Édouard  
**Rémillard** Médéric  
**Rousseau** Louis  
**Toupin** Léonide  
**Beaufort** Onésime  
**Carpentier** Paul  
**Caumartin** Wilfrid  
**Chaussé** Josaphat  
**Denis** Rodrigue  
**Destrempe** Rolland  
**Drainville** Donatien  
**Durand** Jean-Denis  
**Fafard** Romain  
**Fredette** Lionel  
**Gagnon** Azellus  
**Lambert** Léo-Paul  
**Morel** Donat  
**Plante** Albert  
**Rondeau** Marcel  
**Sylvestre** Auguste  
**Sylvestre** Jean-Marie  
**Sylvestre** Lorenzo  
**Thibault** Gérard  
**Turcotte** Bertrand

**(1961) — 3e année.**

**Beaufort** Florent  
**Beaufort** Onésime  
**Fafard** Angelbert  
**Bianchi** Angélo  
**Rémillard** Armand  
**Rousseau** Donatus

**Daniel**  
**Michel**  
**Marcel**  
**Serge**  
**Claudette**

**Danielle**  
**Huguette**  
**Michelle**  
**Nicole**  
**Carmen**  
**Diane**  
**Andrée**  
**Madeleine**  
**Ginette**  
**Rachel**  
**Nicole**  
**Marie**  
**Carmelle**  
**Renée**  
**Suzanne**  
**Fernande**  
**Renée**  
**Lucie**  
**André**  
**Michel**  
**Jean-Marc**  
**Julien**  
**Pierre**  
**Gilles**  
**Normand**  
**Michel**  
**Guy**  
**Serge**  
**Laurien**  
**Bruno**  
**Gilles**  
**Daniel**  
**Gabriel**  
**Gaétan**  
**Michel**  
**Robert**  
**Jean**  
**Michel**

**Hélène**  
**Madeleine**  
**Colette**  
**Olande**  
**Céline**  
**Carmen**

(1961) — 3e année.

**Brunelle** Aurien  
**Belhumeur** Bertrand  
**Belhumeur** Bertrand  
**Lavallée** Jean-Paul  
**Manègre** Guy  
**Denis** Rolland  
**Carpentier** Paul-Émile  
**Brûlé** Hector  
**Beaufort** Théophile  
**Bourgeault** Florent  
**Belhumeur** Emérand  
**Beaufort** Florent  
**Coulombe** Louis-Joseph  
**DeMorasse** Émile  
**Destrempes** Victor  
**Fontaine** Alcide  
**Laferrière** Benoît  
**Lemire** Raymond  
**Vadnais** Azellus  
**Fafard** Rogatien  
**Durand** Urgel  
**Durand** Osias  
**Durand** Urgel  
**Plante** Léopold  
**Plante** Lucien  
**Belhumeur** Gérard  
**Belhumeur** Gérard  
**Beaufort** Viateur  
**Brien** Bernard  
**Bélanger** Jean-Rolland  
**Bélanger** Lucien  
**Champagne** Roger  
**Drainville** Donatien  
**Drainville** Donatien  
**Drainville** Félicien  
**Destrempes** Albert  
**Destrempes** Fernand  
**Destrempes** Armand  
**Destrempes** Jules  
**Dauphin** Doria  
**Dénommée** Yvon  
**Dubois** Cuthbert  
**DeGrandpré** Donatien  
**Lavallée** Étienne  
**Lambert** Armand  
**Morel** Julien  
**Morel** Philibert  
**Marcoux** Gilles  
**Pilon** Olivier  
**Plante** Athanase  
**Plante** Jacques  
**Plante** Lucien

**Lorraine**  
**Carmelle**  
**Carmen**  
**Madeleine**  
**Francine**  
**Edith**  
**Francine**  
**Angèle**  
**Denise**  
**Lucette**  
**Lise**  
**Gilberte**  
**Lucie**  
**Lise**  
**Josette**  
**Murielle**  
**Édith**  
**Francine**  
**Francine**  
**Rosaire**  
**Marcel**  
**Michel**  
**Normand**  
**Alfred**  
**Roger**  
**Claude**  
**Gilles**  
**Normand**  
**Michel**  
**Robert**  
**Raynald**  
**René**  
**Jean-Paul**  
**Raymond**  
**Mario**  
**Denis**  
**Yves**  
**Clément**  
**Yvon**  
**Marcel**  
**Guy**  
**Réjean**  
**Michel**  
**Claude**  
**Alain**  
**Gérard**  
**Michel**  
**Claude**  
**Gilles**  
**Pierre**  
**Jocelyn**  
**Yvan**

**Sylvestre** Camille  
**Sylvestre** Lorenzo  
**Sylvestre** Jean-Marie  
**Sylvestre** Ernest  
**Turcotte** Réjean  
**Toupin** Léonide

(1961) — 2e année.

**Bélanger** Lucien  
**Belhumeur** Patrick  
**Belhumeur** Gérard  
**Bourgeault** Florent  
**Brûlé** Hector  
**Carpentier** Paul-Aimé  
**Chênevert** Camille  
**Clément** Julien  
**Dauphin** Doria  
**Denis** Alexandre  
**Denis** Rolland  
**Destrempes** Jules  
**Destrempes** Rolland  
**Dubois** Ovila  
**Dubois** Cuthbert  
**Durand** Philippe  
**Fafard** Angelbert  
**Fafard** Germain  
**Fafard** Robert  
**Fafard** Paul-Émile  
**Harvey** Édouard  
**Lacourse** Gérard  
**Ladouceur** Gaston  
**Laferrière** Benoît  
**Manègre** Guy  
**Marcoux** Gilles  
**Pilon** Olivier  
**Plante** Albert  
**Sylvestre** Laurent  
**Sylvestre** Georges  
**Vadnais** Azellus  
**Vadnais** Gérald  
**Bourgeault** Marcellin  
**Chaput** Alcide  
**Durand** Osias  
**Houle** Donatien  
**Lacourse** Lucien  
**Lavallée** Étienne  
**Plante** Raynald  
**Plante** Lucien  
**Turcotte** Bertrand  
**Turcotte** Bertrand  
**Turcotte** Marcel  
**Mirandette** René

**Gaston**  
**Alain**  
**Yvon**  
**André**  
**Gaétan**  
**Gérald**

**Jacqueline**  
**Diane**  
**Francine**  
**France**  
**Hélène**  
**Nicole**  
**Diane**  
**Lucie**  
**Renée**  
**Louise**  
**Simone**  
**Micheline**  
**Thérèse**  
**Denise**  
**Solange**  
**Denise**  
**Andrée**  
**Claire**  
**Ghislaine**  
**Renée**  
**Johanne**  
**Louise**  
**Michelle**  
**Madeleine**  
**Michelle**  
**Marielle**  
**Angèle**  
**Denise**  
**Hélène**  
**Marguerite**  
**Céline**  
**Ghislaine**  
**Yves**  
**Normand**  
**Rosaire**  
**André**  
**Bruno**  
**Denis**  
**Jean-Yves**  
**Richard**  
**François**  
**Jn-Pierre**  
**Jocelyn**  
**Réjean**



(1961) — 1ère année.

Beaufort Théophile  
 Chrétien Jean-Louis  
 Chrétien Paul-Émile  
 Clément William  
 Dubois Herménégilde  
 Durand Jean-Denis  
 Drainville Félicien  
 Drainville Irénée  
 Manègre Fernando  
 Marcoux Gilles  
 Mirandette René  
 Baillie Gérard  
 Vadnais Maurice  
 Beaufort Théophile  
 Bélanger Jean-Rolland  
 Brûlé Hector  
 Boucher Jean-Louis  
 Chênevert Simon  
 Choulnard Jean  
 Chrétien Jean-Louis  
 Clément Émilien  
 Denis Rodrigue  
 Dénommée Yvon

Claude  
 Jn-Claude  
 Pierre  
 Jean-Yves  
 Robert  
 Denis  
 Daniel  
 Yves  
 Robert  
 Noël  
 Raymond  
 Bernard  
 Guy  
 Annette  
 Michelle  
 Odile  
 Louise  
 Suzanne  
 Manon  
 Marjolaine  
 Francine  
 France  
 Céline

Destrempe Jules  
 Drainville Donatien  
 Fafard Bertrand  
 Fafard Guillaume  
 Fafard Rogatien  
 Harvey Édouard  
 Lacourse Gérard  
 Lacourse Lucien  
 Lambert Donat  
 Lavallée Étienne  
 Plante Athanase  
 Sylvestre Lorenzo  
 Sylvestre Jérémie  
 Turcotte Réjean  
 Vadnais René  
 Belhumeur Hildège  
 Chênevert Simon  
 Coulombe Ls-Jos.  
 Dubois Ovila  
 Fafard Jean-Paul  
 Trève Paul  
 Gagnon Azellus  
 Plante Raynald

Claudette  
 Micheline  
 Huguette  
 Johanne  
 Lorraine  
 Linda  
 Francine  
 Monique  
 Louise  
 Doris  
 Claudette  
 Claudette  
 Monique  
 Claudette  
 France  
 Jn-François  
 Léo  
 Luc  
 Daniel  
 Réal  
 Charles  
 Jean-Marc  
 Alain

### ÉCOLE STE-ANNE (PAROISSE ST-CUTHBERT)

(Nom du père et nom de l'élève)

Exemple: Placide Beaucage, père d'André, élève en 1970.

(1970) — 7e année.

Beaucage Placide  
 Boucher Jean-Louis  
 Denis Rodrigue  
 Denis Roland  
 Dénommée Yvon  
 Drainville Chs-Armand  
 Fafard Paul-Émile  
 Fecteau Jean  
 Fontaine Alcide  
 Fontaine Alcide  
 Laferrière Luc  
 Lambert Léo-Paul  
 Marcoux Gilles  
 Pilon Olivier  
 Robillard François  
 Rousseau Marcel  
 Turcotte Réjean  
 Turcotte Louis-René  
 Beaudry Armand  
 Bergeron Gérard  
 Boutet Élie  
 Brizard Octave

André  
 André  
 Daniel  
 Sylvain  
 Luc  
 Gaétan  
 Alain  
 Réjean  
 Alain  
 Sylvain  
 Christian  
 Jocelyn  
 Luc  
 Guy  
 Yvon  
 Pierre  
 Bernard  
 Patrick  
 Danielle  
 Diane  
 Micheline  
 Carmen

Cournoyer Marc  
 DeGrandpré P.-Étienne  
 Durand Jean-Denis  
 Fafard Jean-Paul  
 Lauzon Gérard  
 Roberge Roger  
 Roberge Fernand  
 Rouleau Viateur  
 Toupin Jacques  
 Toupin Léonide  
 Belhumeur Gérard  
 Belhumeur Patrick  
 Branconnier Délium  
 Chaput Alcide  
 Coutu Charles  
 Destrempe René Vadnais  
 Drainville Félicien  
 Drainville Donatien  
 Durand Osias  
 Lacourse Lucien  
 Lauzon Ovila  
 McDuff Paul

Marie-Claude  
 Lyne  
 Céline  
 Francine  
 Danielle  
 Claire  
 Maryse  
 Sylvie  
 Danielle  
 Marie  
 Robert  
 Yvon  
 Alain  
 Robert  
 Pierre  
 Jean  
 Daniel  
 Pierre  
 Daniel  
 Clément  
 Robert  
 Marcel

**Morel Édouard**  
**Plante Raynald**  
**Plante Roland**  
**Ricard Lucien**  
**Ricard Lucien**  
**Sylvestre Lorenzo**  
**Blaquière Roméo Carp.**  
**Brunelle Aurien**  
**Brunelle Aurien**  
**Fafard Rogatien**  
**Roberge Jean-Marc**

**Richard**  
**Georges**  
**Michel**  
**Daniel**  
**Marcel**  
**Gilles**  
**Johanne**  
**France**  
**Francine**  
**Lorraine**  
**Chantal**

**Fernet François**  
**Guertin Roland**  
**Lacourse Gérard**  
**Lauzon Gaétan**  
**Plante Lucien**  
**Plante Athanase**  
**Turcotte Bertrand**  
**Turcotte Jean**  
**Bazinet Jean**  
**Boucher Jean-Louis**  
**Brûlé Hector**  
**Destrempe Victor**  
**Drainville Donatien**  
**Drainville Félicien**  
**Roberge Fernand**  
**Sylvestre Georges**

**Gilles**  
**Robert**  
**Michel**  
**Mario**  
**Claude**  
**Michel**  
**Jacques**  
**Luc**  
**Sylvie**  
**Cécile**  
**Lucle**  
**Carole**  
**Carole**  
**Sylvie**  
**Dominique**  
**Jocelyne**

(1970) — 6e année.

**Belhumeur Gérard**  
**Brizard Réal**  
**DeGrandpré Marcel**  
**Destrempe Jules**  
**Destrempe Paul-Étienne**  
**Fafard Gérald**  
**Lacourse Gérard**  
**Lambert Donat**  
**Plante Jean-Marie**  
**Roberge Réginald**  
**Therrien Maurice**  
**Turcotte Alfred**  
**Barrette Irénée**  
**Beaudry Armand**  
**Beaufort Théophile**  
**Belhumeur Hildège**  
**Belhumeur Patrick**  
**Brissette André**  
**Drainville Irénée**  
**Fecteau Jean**  
**Ladouceur Florent**  
**Laferrière Gilles**  
**Plante Fernand**  
**Rochette Louis-Joseph**  
**Rouleau Viateur**  
**Sylvestre Jn-Claude**  
**Turcotte Paul-Emery**  
**Beaudry Armand**  
**Boucher Emér. Belhumeur**

**Serge**  
**Sylvain**  
**Daniel**  
**Claude**  
**Denis**  
**Mario**  
**Pierre**  
**Denis**  
**Jacques**  
**Michel**  
**Mario**  
**Serge**  
**Danielle**  
**Lise**  
**Claudette**  
**Jeanne**  
**Sylvie**  
**Francine**  
**Diane**  
**Diane**  
**Paulette**  
**Lucille**  
**Sylvie**  
**Line**  
**Hélène**  
**Marie-Claude**  
**Hélène**  
**Yvon**  
**Pierre**

(1970) — 5e année:

**Clément Paul-Émile**  
**Coutu Alcide**  
**Cournoyer Marc**  
**DeGrandpré Marcel**  
**Destrempe Victor**  
**Doucet Marcel**  
**Drainville Ch.-Armand**  
**Durand Léonidas**  
**Fafard Jean-Paul**  
**Laferrière Benoît**  
**Lavallée Jean-Paul**  
**McDonald Raynald**  
**Morin Viateur**  
**Plante Jacques**  
**Plante Raynald**  
**Sylvestre Jean-Claude**  
**Sylvestre Camille**  
**Toupin Émilien**  
**Aubuchon Gérard**  
**Belhumeur Emérand**  
**Bergeron Gérald**  
**Bourgeault Ludger**  
**Brizard Fernand**  
**Denis Rodrigue**  
**Fafard Roger**  
**Gaboury Gaston**  
**Harvey Édouard**  
**Ladouceur Julien**  
**Laferrière Luc**  
**Roberge Roger**  
**Rousseau Marcel**  
**Rousseau Marcel**  
**Barrette Irénée**  
**Barrette Irénée**

**Martin**  
**François**  
**Lucien**  
**Yvon**  
**Richard**  
**Richard**  
**Roger**  
**Raymond**  
**Yvon**  
**François**  
**Mario**  
**Raymond**  
**Réginald**  
**Robby**  
**Serge**  
**Daniel**  
**Guy**  
**Réal**  
**Claudette**  
**Denise**  
**Danielle**  
**Jeannine**  
**Linda**  
**Françoise**  
**Diane**  
**Guylaine**  
**Judith**  
**Johanne**  
**Sylvie**  
**Marguerite**  
**Dominique**  
**Doris**  
**Marcel**  
**Michel**

**Boutet Élie**  
**Chênevert Camille**  
**Couture Roger**  
**DeGrandpré P.-Ét. Fafard**  
**Denis Alexandre**  
**Désy Jacques**  
**Drainville Félicien**  
**Fafard Romain**

**Gaston**  
**Jacques**  
**René**  
**Roger**  
**Alain**  
**Sylvain**  
**Michel**  
**Jude**

<b>Chênevert Simon</b>	<b>Marcel</b>	<b>Roch Dn. Beaufort</b>	<b>Nicole</b>
<b>Fafard Gérald</b>	<b>Alain</b>	<b>Rouleau Viateur</b>	<b>Ginette</b>
<b>Morel Léo</b>	<b>Erold</b>	<b>Therrien Maurice</b>	<b>Guylaine</b>
<b>Turcotte Bertrand</b>	<b>Yvan</b>	<b>Tranchemontagne Benoît</b>	<b>Louise</b>
<b>Beaufort Théophile</b>	<b>Suzanne</b>		
<b>Boucher Robert</b>	<b>Johanne</b>	<b>(1970) — 3e année:</b>	
<b>Brissette André</b>	<b>Hélène</b>	<b>Aubuchon Gérard</b>	<b>Yves</b>
<b>Coutu Alcide</b>	<b>France</b>	<b>Brûlé Hector</b>	<b>Mario</b>
<b>Dénommée Yvon</b>	<b>Sylvie</b>	<b>Lafond Jn.-Marc Roberge</b>	<b>André</b>
<b>Fontaine Alcide</b>	<b>Linda</b>	<b>Lambert Benoît</b>	<b>Luc</b>
<b>Rouleau Noël</b>	<b>Lyne</b>	<b>Lavallée Jules</b>	<b>Louis</b>
<b>(1970) — 4e année:</b>		<b>Lavallée Jean-Paul</b>	<b>Richard</b>
<b>Belhumeur Gérard</b>	<b>Pierre</b>	<b>McDonald Raynald</b>	<b>François</b>
<b>Carpentier Paul-Aimé</b>	<b>André</b>	<b>Rocheleau Romélus Ricard</b>	<b>Marc</b>
<b>Dubois Fabrice</b>	<b>Jean</b>	<b>Toupin Gilles</b>	<b>André</b>
<b>Toupin Émilien</b>	<b>Daniel</b>	<b>Toupin Jacques</b>	<b>Nelson</b>
<b>Turcotte Alfred</b>	<b>Bruno</b>	<b>Turcotte Paul-Emery</b>	<b>Gilles</b>
<b>Vadnais Gérald</b>	<b>Bruno</b>	<b>Belhumeur Patrick</b>	<b>Céline</b>
<b>Boucher Jean-Louis</b>	<b>Sophie</b>	<b>Belhumeur Hildège</b>	<b>Solange</b>
<b>Boutet Élie</b>	<b>Sylvie</b>	<b>Biais Léo Destrempe</b>	<b>Sylvie</b>
<b>Clément Julien</b>	<b>Diane</b>	<b>Boucher Em. Belhumeur</b>	<b>Danielle</b>
<b>Drainville Jean-Marie</b>	<b>Marlette</b>	<b>Clément Vital</b>	<b>Colette</b>
<b>Guertin Roland</b>	<b>Manon</b>	<b>Dénommée Yvon</b>	<b>Maryse</b>
<b>Rousseau André</b>	<b>Sylvie</b>	<b>Deschênes Théodore</b>	<b>Sylvie</b>
<b>Bélanger Lucien</b>	<b>Sylvain</b>	<b>Dubois Ovila</b>	<b>Louise</b>
<b>Belhumeur Bertrand</b>	<b>Alain</b>	<b>Guertin Roland</b>	<b>Linda</b>
<b>Bellemare Gér. St-Germain</b>	<b>Serge</b>	<b>Houle Pierre-Aimé</b>	<b>Marie-Claude</b>
<b>Chrétien Réjean</b>	<b>Jacques</b>	<b>Lambert Claude</b>	<b>Lyne</b>
<b>Destrempe Fernand</b>	<b>Sylvain</b>	<b>Manègre Fernand</b>	<b>Céline</b>
<b>Fafard Jean-Paul</b>	<b>Lucien</b>	<b>Pelletier Gér. St-Germain</b>	<b>Manon</b>
<b>Laferrière Luc</b>	<b>Alain</b>	<b>Roberge Fernand</b>	<b>Lyne</b>
<b>Lambert Donat</b>	<b>Christian</b>	<b>Thibault Gérard</b>	<b>Lyne</b>
<b>Lambert Normand</b>	<b>Mario</b>	<b>Toupin Émilien</b>	<b>Diane</b>
<b>Langevin Benoît</b>	<b>Pierre</b>	<b>Turcotte Ls.-René Turcotte</b>	<b>Louise</b>
<b>Lauzon Gaétan</b>	<b>Jocelyn</b>	<b>Bazinet Jean</b>	<b>Sylvain</b>
<b>Lauzon Jean-Paul</b>	<b>Pierre</b>	<b>Belhumeur Patrick</b>	<b>Denis</b>
<b>Mercier Robert</b>	<b>Marlo</b>	<b>Brizard Fernand</b>	<b>Bernard</b>
<b>Plante Jean-Marie</b>	<b>André</b>	<b>Coulombe Ls-Joseph</b>	<b>Paul</b>
<b>Sylvestre Paul-Émile</b>	<b>Pierre</b>	<b>Cournoyer Marc</b>	<b>Yves</b>
<b>Toupin Gilles</b>	<b>Michel</b>	<b>Cournoyer Marc</b>	<b>Yvon</b>
<b>Vadnais Maurice</b>	<b>Noël</b>	<b>Destrempe Victor</b>	<b>Mario</b>
<b>Vadnais René</b>	<b>Sylvain</b>	<b>Drainville Ch.-Armand</b>	<b>André</b>
<b>Beaudry Armand</b>	<b>Ginette</b>	<b>Lacourse Lucien</b>	<b>Mario</b>
<b>Bergeron Gérald</b>	<b>Claudette</b>	<b>Marcier Robert</b>	<b>Marc</b>
<b>Chênevert Simon</b>	<b>Noëlla</b>	<b>Pelletier Gérard St-Germ.</b>	<b>Pierre</b>
<b>Dumontier Jean-Roland</b>	<b>Sylvie</b>	<b>Plante Fernand</b>	<b>Yvan</b>
<b>Dupuis Ls.-Philippe</b>	<b>Diane</b>	<b>Ricard Lucien</b>	<b>Robert</b>
<b>Fafard Paul-Émile</b>	<b>Sylvie</b>	<b>Sylvestre Georges</b>	<b>Jn.-Georges</b>
<b>Fernet François</b>	<b>Jacinthe</b>	<b>Beaudry Armand</b>	<b>Pierrette</b>
<b>Houde Jean-Paul</b>	<b>Nicole</b>	<b>Denis Roland</b>	<b>Martine</b>
<b>Lauzon Gaétan</b>	<b>Jocelyne</b>	<b>Dupuis Ls.-Philippe</b>	<b>Edna</b>
<b>Lauzon Gérard</b>	<b>Lucie</b>		

**Fecteau Jean**  
**Ladouceur Julien**  
**Mirandette René**  
**Plante Fernand**  
**Roch Don. Beaufort**  
**Rouleau Viateur**  
**Touplin Léonide**

**(1970) — 2e année:**

**Barrette Irénée**  
**Bibeau Germain**  
**Brizard Octave**  
**Chrétien Réjean**  
**Drainville Jean-Marie**  
**Dubois Roland**  
**Dumontier Viateur**  
**Fafard Gaétan**  
**Guertin Roland**  
**Laferrière Roger**  
**Lambert Donat**  
**Lambert Léo-Paul**  
**Mirandette René**  
**Pilon Olivier**  
**Rousseau André**  
**Roy André**  
**Sylvestre Jean-Claude**  
**Beaudry Armand**  
**Bergeron Gérald**  
**Brizard Réal**  
**Clément Émilien**  
**Drainville Réjean**  
**Fafard Gérald**  
**Fafard Jean-Paul**  
**Grégoire Émilien**  
**Lambert Donat**  
**Lambert Benoît**  
**Lauzon Jean-Paul**  
**Marcoux Gilles**  
**Roch Don. Beaufort**  
**Rouleau Noël**  
**Turcotte Paul-Eméry**

**(1970) — 1ère année:**

**Belhumeur Emérand**  
**Clément Vital**  
**Dauphin Doria**  
**Durand Jean-Denis**  
**Ferland Jules**  
**Ladouceur Julien**  
**Lambert Claude**  
**Lambert Marcel**  
**Lavallée Jean-Paul**  
**Roberge Réginald**

**Sylvie**  
**Manon**  
**Diane**  
**Dominique**  
**Doris**  
**Pierrette**  
**Thérèse**

**Guy**  
**Luc**  
**Alain**  
**Richard**  
**Pierre**  
**Yves**  
**Alain**  
**Denis**  
**Jacques**  
**Ghislain**  
**Ghislain**  
**Yves**  
**Mario**  
**Rosaire**  
**Daniel**  
**Alain**  
**Jean**  
**Sylvie**  
**Guylaine**  
**Jocelyne**  
**Sylvie**  
**Johanne**  
**Johanne**  
**Marthe**  
**France**  
**Ghislaine**  
**Johanne**  
**Manon**  
**Francine**  
**Louise**  
**Guylaine**  
**Marie-Andrée**

**Richard**  
**Donald**  
**Yves**  
**Normand**  
**Denis**  
**Normand**  
**Christian**  
**Sylvain**  
**Jean-Pierre**  
**Marc**

**Robillard Aimé**  
**Branconnier Délium**  
**Chrétien Réjean**  
**Chrétien Yves**  
**Destrempe Victor**  
**Fafard Gilles**  
**Garceau Alain**  
**Houle Pierre-Aimé**  
**Lambert Léo-Paul**  
**Ricard Lucien**  
**Sylvestre Albert**  
**Therrien Roger**  
**Vadnais René**  
**Bazinet Jean**  
**Drainville Jean-Marie**  
**Dubois Fabrice**  
**Dumontier Viateur**  
**Lefebvre Jean-Paul**  
**Mercier Robert**  
**Morin Viateur**  
**Plante Raynald**  
**Rémillard Marcel**  
**Soullères Claude**  
**Touplin Gilles**  
**Belhumeur Gérard**  
**Dubois Fabrice**  
**Durand Léonidas**  
**Durand Urgel**  
**Fafard Paul-Émile**  
**Ferland Jules**  
**Gaboury Gaston**  
**Lavallée Jules**  
**Roberge Fernand**  
**Touplin Guy**  
**Turcotte Alfred**

**(1970) — Maternelle:**

**Beaufort Donatien**  
**Belhumeur Emérand**  
**Brizard Réal**  
**Brizard Fernand**  
**Dénommée Marcel**  
**Destrempe Germain**  
**Destrempe Victor**  
**Dupuis Louis-Philippe**  
**Durand Yvon**  
**Lambert Normand**  
**Lambert Benoît**  
**Plante Athanase**  
**Plante Urbain**  
**Sylvestre Julien**  
**Turcotte Alfred**

**Roger**  
**Lynda**  
**Guylaine**  
**Louise**  
**Lyne**  
**Lyne**  
**Maryse**  
**Christine**  
**Linda**  
**Johanne**  
**Christiane**  
**Nathalie**  
**Carole**  
**Tony**  
**Mario**  
**Richard**  
**Bruno**  
**Michel**  
**Mario**  
**Francis**  
**Christian**  
**Mario**  
**Robert**  
**Manon**  
**Louise**  
**Lyne**  
**Sylvie**  
**Denise**  
**Denise**  
**Martine**  
**Lucie**  
**Chantal**  
**Sylvie**  
**Chantal**

**Louis**  
**Luc**  
**Benoît**  
**Pierre**  
**Martin**  
**Marc**  
**Patrice**  
**Patrick**  
**Clément**  
**Patrice**  
**Richard**  
**Alain**  
**Christian**  
**Yves**  
**Gaétan**

<b>Barrette Jean-Marie</b>	<b>Luce</b>	<b>Lajole René</b>	<b>Denis</b>
<b>Barrette Jean-Marie</b>	<b>Lucie</b>	<b>Laporte Réjean</b>	<b>Simon</b>
<b>Bergeron Gérald</b>	<b>Maryse</b>	<b>Majeau Robert</b>	<b>Alain</b>
<b>Dénommée Yvon</b>	<b>Myrienne</b>	<b>Messier M. Dénommée</b>	<b>Gaétan</b>
<b>Dubois Fabrice</b>	<b>France</b>	<b>Racicot G. Frappier</b>	<b>Normand</b>
<b>Dubois Ovila</b>	<b>France</b>	<b>Rainville Georges</b>	<b>Richard</b>
<b>Fafard Laurent</b>	<b>Nathalie</b>	<b>Vincent Florian</b>	<b>Alain</b>
<b>Fafard Yves</b>	<b>Sylvie</b>	<b>Beausoleil Guy</b>	<b>Johanne</b>
<b>Morel Donat</b>	<b>Céline</b>	<b>Boucher Guy</b>	<b>Ginette</b>
<b>Plante Fernand</b>	<b>Martine</b>	<b>Boucher Guy</b>	<b>Marie-Claude</b>
<b>Roberge Réginald</b>	<b>Carole</b>	<b>Coutu René</b>	<b>Josée</b>
<b>Sylvestre Rhéaume</b>	<b>Esther</b>	<b>Frappler Georges</b>	<b>Lise</b>
<b>Thibault Gabriel</b>	<b>Guylaine</b>	<b>Fréchette Hervé</b>	<b>Céline</b>
<b>Toupin Léonide</b>	<b>Jacinthe</b>	<b>Guénette René</b>	<b>Lucille</b>
<b>Chrétien Robert</b>	<b>Sylvain</b>	<b>Comtois Graham Jean</b>	<b>Chantal</b>
<b>S. De Carufel Gaston</b>	<b>Alain</b>	<b>Graham Jean Comtois</b>	<b>Pascal</b>
<b>Dubeau Normand</b>	<b>Yves</b>	<b>Lapointe Marcel</b>	<b>Renée</b>
<b>Durand Gérard</b>	<b>Luc</b>	<b>Marchand Augustin</b>	<b>Marielle</b>
<b>Frappier Roger</b>	<b>Michel</b>	<b>Poulette Normand</b>	<b>Lucie</b>
<b>Grenier Réjeanne Frappier</b>	<b>Jocelyn</b>	<b>Rainville Jacques</b>	<b>Suzie</b>

### ÉCOLE STE-ANNE (PAROISSE ST-CUTBERT)

(Nom du père et nom de l'élève)

Exemple: Jean-Marie Barrette, père de Rachel, élève en 1979.

(1979) — 6e année.

<b>Barrette Jean-Marie</b>	<b>Rachel</b>
<b>Beausoleil André</b>	<b>Isabelle</b>
<b>Boisvert Noël</b>	<b>Jacques</b>
<b>Bourgeault Guy</b>	<b>Josée</b>
<b>Brizard Fernand</b>	<b>Marie-Fr.</b>
<b>Clément Vital</b>	<b>Brigitte</b>
<b>Dénommée Réjean</b>	<b>Charles</b>
<b>Destrempe Jeannine (Jul.)</b>	<b>Lucie</b>
<b>Dumontier André</b>	<b>Martin</b>
<b>Garneau Roméo</b>	<b>Jean</b>
<b>Gouin Maurice</b>	<b>Michel</b>
<b>Grégoire Émilien</b>	<b>Michel</b>
<b>Lambert Benoît</b>	<b>Sylvain</b>
<b>Lefebvre Jean-Paul</b>	<b>Jean</b>
<b>Lefebvre Huguette</b>	<b>Sandra</b>
<b>Loyer Jean-Guy</b>	<b>Richard</b>
<b>Manège Fernand</b>	<b>Lise</b>
<b>Payeur Émile</b>	<b>Denise</b>
<b>Pilote Thérèse Charbonn.</b>	<b>Jn-François</b>
<b>Robillard Suzanne (Aimé)</b>	<b>Lise</b>
<b>Robillard Normand</b>	<b>Sylvie</b>
<b>Rousseau Réjean</b>	<b>Suzie</b>
<b>Schrommer Diane (Hubert)</b>	<b>Karine</b>
<b>Sylvestre Jean-Claude</b>	<b>Julie</b>
<b>Tranchemontagne Yvon</b>	<b>Éric</b>
<b>Trudel Paul-Émile</b>	<b>Chantal</b>

(1979) — 5e année.

<b>Belhumeur Patrick</b>	<b>Martin</b>
<b>Boucher Normand</b>	<b>Mario</b>
<b>Bibeau Germain</b>	<b>Rachel</b>
<b>Chrétien Yves</b>	<b>Benoît</b>
<b>Doucet Marcel</b>	<b>Stéphane</b>
<b>Drainville Jacques</b>	<b>Stéphane</b>
<b>Durand Yvon</b>	<b>Lison</b>
<b>Fafard Gérald</b>	<b>Éric</b>
<b>Fafard Yves</b>	<b>Manon</b>
<b>Fernet François</b>	<b>Pierre</b>
<b>Garceau Alain</b>	<b>Alex</b>
<b>Garceau Jean-Pierre</b>	<b>Nathalie</b>
<b>Lagacé Marcel</b>	<b>Martin</b>
<b>Lambert Donat</b>	<b>Patrice</b>
<b>Lapointe Robert</b>	<b>Nathalie</b>
<b>Lavallée Jules</b>	<b>Lise</b>
<b>Lefebvre André</b>	<b>Martin</b>
<b>Pilon Réjean</b>	<b>Lyne</b>
<b>Renaud Léopold</b>	<b>Stéphane</b>
<b>St-Vincent Yves</b>	<b>Brigitte</b>
<b>Sylvestre Jean-Claude</b>	<b>Martin</b>
<b>Toupin Jacques</b>	<b>Michel</b>
<b>Turcotte Bertrand</b>	<b>Marc</b>

(1979) — 4e année.

Archambault Jean-Paul  
 Bergeron Gérald  
 Boivin Maurice  
 Boucher Lucien  
 Branconnier Aristide  
 Chrétien Gilles  
 Coulombe Jean  
 Desjardins Claude  
 Drainville Réal  
 Durand Eugène  
 Fafard Gaétan  
 Fafard Maurice  
 Fernet François  
 Laurence Yvon  
 Lavallée Jean-Paul  
 Pagliaruli Antonio  
 Pellerin Maurice  
 Pérusse Huguette (Gordon)  
 Robillard André  
 Savoie Mario  
 Thibault Gabriel  
 Toupin Guy

Nicole  
 Éric  
 Annie  
 Chantal  
 Audray  
 Nathalie  
 Linda  
 André  
 Chantal  
 Sylvie  
 Robert  
 Sylvain  
 Suzanne  
 Katy  
 Chantal  
 Nathalie  
 Sophie  
 Anouk  
 Stéphane  
 Maryse  
 Nancy  
 Brigitte

(1979) — 2e année.

Barrette Jean-Marie  
 Beaudette Richer  
 Bibeau Germain  
 Bouchard Jean-Pierre  
 Brizard Fernand  
 Chrétien Gilles  
 Desjardins Claude  
 Dumontier Viateur  
 Durand Yvon  
 Durand Eugène  
 Ébacher Jean-Marc  
 Fafard Gaétan  
 Ferland Jules  
 Manègre Fernand  
 Manègre Fernand  
 Morel Eugène  
 Raymond André  
 Rémillard André  
 Rémillard Jules  
 Rousseau Jacques  
 Sylvestre Gilles  
 Trudel Paul-Émile  
 Trudel Jean

Julie  
 Emmanuel  
 Mireille  
 Martin  
 Martin  
 Isabelle  
 Patrick  
 Guy  
 Christian  
 Stéphane  
 Karine  
 Josée  
 Chantal  
 Yves  
 Yvon  
 Serge  
 Stéphane  
 Manon  
 Mylène  
 Guy  
 Annie  
 Stéphane  
 Sylvie

(1979) — 3e année.

Belhumeur Gérard  
 Caron Bertrand  
 Coutu Alcide  
 Deschênes Marcel  
 Desjardins Claude  
 Destrempe Alain  
 Dumontier André  
 Durand Eugène  
 Ébacher Jean-Marc  
 Fafard André  
 Fafard Yves  
 Fernet Robert  
 Gélinas Robert  
 Girard Raymond Beaupré  
 Houle Denis  
 Jasmin André  
 Manègre Fernand  
 Marcoux Carmen (Gilles)  
 Pelletier Gilles  
 Renaud Léopold  
 Rémillard Avila  
 Rémillard Marcel  
 Rémillard Jules  
 Rousseau Jacques  
 Schommer Diane (Hubert)  
 Tranchemontagne René  
 Tranchemontagne Yvon

Stéphane  
 Annick  
 Marie-Josée  
 Éric  
 Manon  
 Christian  
 Carole  
 Lynda  
 Karl  
 Martin  
 Richard  
 Nathalie  
 Isabelle  
 Nathalie  
 Denis (Jun.)  
 Sonia  
 Isabelle  
 Isabelle  
 Mario  
 Sylvain  
 Julie  
 Martin  
 Roxane  
 Luc  
 Philippe  
 Cathy  
 Patrice

(1979) — 1ère année.

Beaufort Jeannine (Donatien)  
 Boucher Lucien  
 Caron Bertrand  
 Denis Pierre  
 Deschênes Marcel  
 Doucet Paul  
 Drainville Réal  
 Fafard Gilles  
 Gameau Roméo  
 Lambert Claude  
 Lapointe Robert  
 Morel Eugène  
 Pelletier Claude  
 Pelletier Claude  
 Piché Michel  
 Proulx Roland  
 Robillard André  
 Rousseau Marcel  
 Rousseau Réjean  
 Savoie Mario  
 Sylvestre Murielle (Jn-Noël)  
 Sylvestre Albert

Nathalie  
 Sophie  
 Éric  
 Isabelle  
 Patrick  
 Annie  
 Manon  
 Claudia  
 Éric  
 Annie  
 Stéphane  
 Éric  
 Martine  
 Patrick  
 Yanick  
 Véronique  
 Martine  
 Patrick  
 Stéphane  
 Martin  
 Lyne  
 Martin

**(1979) — Maternelle.**  
**Coulombe Roger**  
**Dénommée Réjean**  
**Desjardins Claude**  
**Destrempe Rosaire**  
**Fontaine Dominique**  
**Goyette Jean-Guy**  
**Grégoire Roland**  
**Plante Jocelyn**  
**Sylvestre Richard**  
**Rémillard André**  
**Rémillard Jules**  
**Toupin Gabriel**  
**Abbott Jules**

**Manon**  
**Claude**  
**Daniel**  
**Sylvain**  
**Sonia**  
**Patrick**  
**Nancy**  
**Peggy**  
**Sonia**  
**Francine**  
**Pascale**  
**François**  
**Patrick**

**Audet Jacques**  
**Bibeau Bernard**  
**Charbonneau Sylvain**  
**Cormier Louis**  
**Dauphin Alain**  
**Désalliers Réjean**  
**Ducharme Jacques**  
**Ferland André**  
**Laurence Ronald**  
**Marchand Denis**  
**Marlon Michel**  
**Olivier Richard**  
**Olivier Daniel**  
**Rocheleau Michel**

**Jessica**  
**Christian**  
**Patrick**  
**Hugo**  
**David**  
**Patricia**  
**Annick**  
**Stéphane**  
**Stéphane**  
**Patrick**  
**Bruno**  
**Christine**  
**Marie-Pierre**  
**Patrick**



**Spectacle au Couvent de St-Cuthbert.**



**M. Réjean Olivier,**  
ancien professeur à St-Cuthbert  
(1961-1962)  
et bibliothécaire au Collège de  
l'Assomption depuis  
1965

**TÉMOIGNAGE ET SOUVENIRS** d'un ancien professeur à l'École Dominique Savio à St-Cuthbert (1961-1962). **Lettre de M. Réjean Olivier** à ses anciens élèves et à la population de Saint-Cuthbert :

Durant le mois de juillet 1961, étant tout nouveau diplômé en pédagogie de l'Université de Montréal, je partais, par un bel après-midi ensoleillé, accompagné de ma soeur Ghislaine, en bicyclette, de la maison paternelle à Sainte-Élisabeth, pour me rendre à Saint-Cuthbert. J'avais un rendez-vous avec le secrétaire-trésorier d'alors, M. Gérald Bergeron, pour signer mon premier contrat comme nouvel arrivé sur le marché du travail. Comme je me rappelle avec beaucoup d'émotion cette journée importante pour moi! On ne peut pas avoir étudié jusqu'à 22 ans, sans être pris d'une joie très grande en pensant à son premier travail.

Nouveau professeur avec mes diplômes en poche, j'avais à cette époque-là - il y a déjà 21 ans de cela - le choix entre plusieurs emplois. J'avais arrêté ma décision sur cette paroisse de campagne qui était proche de chez nous et qui m'avait beaucoup plu. Je me rappelle avec émotion aussi l'affabilité de monsieur Louis-Joseph Coulombe, le président des commissaires d'écoles à ce temps-là. Eux aussi, ils étaient contents de pouvoir engager un professeur diplômé!



Une lourde tâche m'incombait: directeur de l'école Dominique Savio pour les garçons, laquelle école avait été construite quelques années auparavant. Trois classes: mademoiselle Fernande Toupin enseignait aux plus jeunes, madame Destrempe, apparentée à moi du côté de ma mère (Édouardina Roch dont la mère était une Laporte, Louisiana, de Saint-Norbert). Cette dernière enseignait la 5e et 6e années et moi j'avais les plus âgés jusqu'à la 9e année.

Je devais alors m'occuper des loisirs, des activités para-scolaires, de l'ouverture et de la fermeture de l'école. Je me rappelle avoir organisé un grand bingo à l'automne pour défrayer le coût des chandails, des bas ainsi que de l'équipement de hockey du grand club. La participation des parents avait été très bonne. En plus des cours du jour, un certain nombre de parents m'avaient demandé de donner des cours de mathématiques dit d'algèbre le soir. Voilà que la mesure était pleine!

Je me suis dépensé sans compter! J'ai aimé ces gens de chez-nous, simples et travaillants! J'ai aussi eu la collaboration des religieuses de Sainte-Anne qui enseignaient au couvent, en face. À la fin de l'année, les commissaires d'écoles auraient bien voulu me garder pour l'année suivante. Mais, je décidais de faire le grand pas et d'aller enseigner en ville (Joliette et LaTuque).

Je voudrais ici remémorer certaines personnalités et élèves qui m'ont bien aidé et dont je garde un bon souvenir!

Il y a d'abord le bon curé Ferdinand Mousseau qui m'encourageait tellement dans mon travail! Il ne se passait pas plus de quelques semaines sans que je le voie apparaître à l'école; il me demandait si tout allait bien et donnait quelques exhortations à mes grands garçons. Il aurait bien voulu que je dirige une chorale comme l'avait fait auparavant monsieur Rivard, l'ancien professeur; mais malgré les encouragements du bon curé Mousseau, je m'étais vite aperçu que mes talents musicaux étaient assez restreints en ce domaine du chant choral...

Monsieur Mousseau, vous m'aviez si bien accueilli en ce bel après-midi de juillet, ma soeur et moi, je ne peux l'oublier, et vous avez toujours été tout au long de cette belle année comme un ange tutélaire du jeune professeur quoique pas mal inexpérimenté, ambitieux et travaillant! J'avais revu monsieur Mousseau sur son lit de mort; comme j'en avais été peiné! Je suis certain que, du haut du ciel, il regarde encore avec tendresse ses chers paroissiens de Saint-Cuthbert!

Je dois ici aussi dire un gros merci à Madame Destrempe qui avait devant elle une carrière dans l'enseignement; elle m'en a donné des conseils et m'a secondé dans ma nouvelle tâche. Elle aussi est rendue là-haut et je pense qu'on peut bien la prier, car elle était tellement une bonne mère! Je me remémore avec plaisir ses deux fils Normand et Robert qui étaient des gens très sociables et dynamiques! Je ne peux passer sous silence aussi les Yves Caumartin, Réjean Pilon, Alain Rousseau, les Fafard, Destrempe et Toupin... À ces jeunes élèves qui aujourd'hui sont devenus grands, j'envoie mes plus sincères amitiés et salutations cordiales!

Même si je n'ai passé qu'une année à Saint-Cuthbert, c'est toujours pour moi un plaisir de revoir ces lieux chers à mon coeur et à mon âme! C'est à Saint-Cuthbert que j'ai fait mon envol vers le grand monde, vers le monde du travail et l'apprentissage de la vie! Depuis ce temps lointain, bien des changements se sont produits! Mais, je suis toujours heureux de revoir ces gens simples et affables qui ont meublé les premières années de mes vingt ans!

Après quelques années d'enseignement (3 ans), je décidais d'aller me spécialiser en bibliothéconomie à l'Université de Montréal. En 1965, j'entrais comme bibliothécaire au Collège de l'Assomption. J'y oeuvre depuis déjà 17 ans. Là, j'ai aussi vu passer des gens de Saint-Cuthbert, les Morel, Lafrenière et Caumartin.

À la demande de M. l'abbé Florian Aubin, j'ai fait le relevé de tous les Anciens du Collège de l'Assomption, natifs de Saint-Cuthbert, depuis 1832 jusqu'à nos jours. J'ai fait ce travail en pensant à cette belle municipalité de la région en pensant à ces gens charmants et à ces anciens qui sont venus étudier dans ce Collège de l'Assomption qui fête cette année même ses 150 ans d'existence! Salutations donc à tous mes amis de Saint-Cuthbert!

Réjean Olivier,  
Bibliothécaire,  
Collège de l'Assomption.

### ÉTUDIANTS DE SAINT-CUTHBERT

- AU COLLÈGE DE L'ASSOMPTION
- AU SÉMINAIRE DE JOLIETTE
- AU COLLÈGE DE BERTHIER.

Pour compléter le chapitre sur nos écoles de rang et du village, sur le Couvent des Soeurs de Ste-Anne et sur le Collège de St-Cuthbert, je veux publier dans ce deuxième volume de l'Histoire de St-Cuthbert, **la liste impressionnate des élèves**, originaires de la paroisse de St-Cuthbert, qui ont étudié au Collège de l'Assomption, au Séminaire de Joliette et au Collège de Berthier.

Le relevé des noms des anciens élèves de ces trois maisons d'enseignement, élèves natifs de St-Cuthbert, nous montre l'effort de nos familles de St-Cuthbert, pour donner à leurs enfants, le maximum d'instruction et la possibilité d'études supérieures. (Florian Aubin).

### LISTE DES ÉLÈVES DU COLLÈGE DE L'ASSOMPTION NATIFS DE SAINT-CUTHBERT.

par ordre de cours. — par Réjean Olivier, bibliothécaire,  
assisté de l'abbé Fernand Boulet, archiviste.

---

Entrée-Sortie	Noms et prénoms	Cours	État et profession
(1836-1843)	Pâquet, Octave, fils de Séraphin (4e)		prêtre
(1840-1847)	Désorcy, Olivier, fils de Jean-Baptiste (8e)		prêtre, chanoine
(1841-1844)	Barret, Valentin, fils de Joseph (10e)		bourgeois
(1842-1847)	Clément, Désiré (10e)		cultivateur
(1842-1848)	Pâquet, Hon. Anselme (10e)		médecin, sénateur
(1843-1850)	Fauteux, Pierre-Aimé, frère de Henri (11e)		avocat
(1842-1846)	Généreux, Louis (11e)		cultivateur

## COLLÈGE DE L'ASSOMPTION

(1843-1847)	Laurendeau, Olivier (11e)	médecin
(1844-1845)	Malboeuf, Édouard (12e)	cordonnier
(1845-1847)	Fisette, Adolphe, fils de Henri (13e)	—
(1843-1848)	Hénault, Norbert (13e)	bourgeois
(1845-1847)	Pâquet, Eusèbe (13e)	—
(1846-1854)	Généreux, Dieudonné, fils de Joseph (14e)	médecin
(1847-1850)	Fauteux, Léandre, fils de Henri (15e)	marchand
(1847-1853)	Lafontaine, Octave, fils de Pierre (15e)	bourgeois
(1849-1853)	Fisette, Antoine, fils de Henri (17e)	boulangier
(1850-1852)	Fauteux, Évariste, fils de Pierre (19e)	—
(1856-1861)	Charbonneau, Édouard, fils d'Étienne (24e)	notaire
(1859-1867)	Fafard, Charles, fils de Charles (28e)	médecin
(1869-1868)	Coulombe, Jérémie, fils de Paul	médecin, M.P.P.
(1860-1866)	Fauteux, Gaspard (29e)	caissier, comptable
(1860-1866)	Fauteux, Ovide (30e)	—
(1862-1870)	Désorcy, Charles (31e)	médecin
(1864-1872)	Fafard, Adélarde (32e)	prêtre, o.m.i.
(1864-1865)	Lavallée, Joseph, fils de Jean-Baptiste (32e)	cultivateur
(1865- )	Désorcy, Émile (33e)	cultivateur
(1864-1870)	Bourgeault, Onésime, fils d'Antoine (34e)	cultivateur
(1864-1867)	Lambert, Octavien, fils d'Honoré (34e)	médecin
(1865-1870)	Clément, Joseph, fils de Jean-Baptiste (35e)	étudiant, médecine
(1864-1875)	Désorcy, Eugène, fils de Jean-Baptiste (35e)	médecin
(1867-1872)	Fafard, Désiré, fils de Norbert (35e)	prêtre, o.m.i.
(1864-1868)	Fauteux, Léopold (35e)	
	(voir Fauteux, Évariste, 19e cours)	
(1868-1871)	Fafard, Hector, fils de Charles (36e)	cultivateur
(1868-1876)	Pâquet, Oscar, frère de Gustave (42)	étudiant, médecine
(1868-1872)	Roberge, Noé, fils d'Arsène (36e)	médecin
(1869-1870)	Vadnais, Hercule (37e)	bourgeois
(1869-1876)	Vadnais, Téléphore (37e)	médecin
(1869-1876)	Coulombe, Noé (38e)	médecin
(1870-1878)	Denis, François (38e)	notaire
(1870-1871)	Dugas, Tancrede, fils d'Édouard (38e)	prêtre, c.s.v.
(1870-1872)	Fafard, Denis (38e)	cultivateur
(1872-1878)	Chênevert, Cuthbert, fils de Théophile (40e)	avocat, M.P.P.
(1869-1873)	Fafard, Ludger, fils de Denis (40e)	cultivateur
(1873-1876)	Dauphin, Alfred, fils de Georges (41e)	marchand
(1873-1876)	DeGrandpré, Philippe, fils de Séraphin (41e)	médecin
(1874-1876)	Pâquet, Gustave (42e)	médecin
(1882-1890)	Laferrrière, Dosithée, fils de Léon (50e)	prêtre, o.m.i.
(1884-1891)	Clément, Henri, fils de James (52e)	cultivateur
(1886-1894)	Clément, Joseph, fils de Louis (54e)	séminariste



**Olivier Désorcy**, prêtre-chanoine  
natif de St-Cuthbert, 8e cours (1840-1847)



**Pierre-Aimé Fauteux**, avocat  
natif de St-Cuthbert,  
11e cours (1843-1850)



**Léandre Fauteux**, marchand  
natif de St-Cuthbert,  
15e cours (1847-1850)



**Dosithée Laferrière**, prêtre o.m.i.  
natif de St-Cuthbert,  
50e cours (1882-1890)

## COLLÈGE DE L'ASSOMPTION

(1892-1893)	Brizard, Napoléon, fils de Joseph (55e)	maître de poste
(1887-1889)	Plante, Joseph, fils de Félix (55e)	mécanicien
(1887-1890)	Clément, Jean-Baptiste, voir Cl. Joseph (54e)	cultivateur
(1891-1893)	Chaput, Euclide, fils de Onesime (59e)	cultivateur
(1891-1899)	Robillard, Joseph, fils de Pierre (60e)	cultivateur
(1891-1896)	Vadenais, Arthur, fils de Norbert (59e)	employé civil
(1892-1899)	Bourgeault, Avila, fils de Onésime (60e)	employé civil
(1892-1894)	Fafard, Carolus (60e)	cultivateur
(1892-1897)	Marcoux, Joseph, fils de Paul (60e)	notaire
(1892-1894)	Robillard, Médéric (59e)	cultivateur
(1892-1900)	Robillard, Pierre, voir R., Joseph (60e)	cultivateur
(1893-1901)	Clément, Thomas, voir Cl. Joseph (61e)	prêtre
(1893-1899)	Fafard, Joseph (61e)	employé civil
(1893-1899)	Sylvestre, Philippe, fils de Hercule (61e)	comptable
(1894-1895)	Larue, Philéas, fils de Ferdinand (62e)	marchand
(1900-1908)	Saint-Germain, Alphonse, fils de John (68e)	notaire



**Louis-Phillippe Deschênes**, cultivateur  
fils de Gédéon Deschênes  
Cours (1902-1910)



**Joseph De Grandpré**, prêtre,  
fils de Raymond De Grandpré  
Cours (1902-1910)

## COLLÈGE DE L'ASSOMPTION

(1900-1901)	Deschènes, Gaspard (68e)	menuisier
(1902-1910)	De Grandpré, Joseph, fils de Raymond (70e)	prêtre
(1901-1910)	Denis, Alphonse, fils de Tancrède (70e)	prêtre, O.C.R.
(1902-1909)	Deschènes, Louis-Philippe, fils de Gédéon (70e)	cultivateur
(1907-1916)	Denis, Romulus, fils de Tancrède (75e)	médecin
(1911-1913)	Sylvestre, Lucien, fils de Azarie (79e)	employé civil
(1920-1928)	Plante, Gilles, fils de Cuthbert (88e)	séminariste
(1920-1921)	Robillard, Paul (88e)	—
(1922-1932)	Plante, Gaston, fils de Cuthbert (92e)	médecin
(1927-1931)	Tellier, Lorenzo, fils de Albert (97e)	—
(1927-1931)	Tellier, Samuel (97e)	—
	Tellier, Jérôme, français en 1929	

— — —  
Donc, au total, 72 élèves, natifs de Saint-Cuthbert, sont passés par le Collège de l'Assomption de 1832 à 1932.

## CLASSES FRANÇAISES

Liste des élèves passés par le Collège de l'Assomption pour les classes françaises préparatoires au cours classique et venant de Saint-Cuthbert: 1832-1932:

(Entrée-Sortie)	Nom:
(1842-1844)	Barret, Joseph, fils de Joseph, 10e cours
(1843-1846)	Pâquette, Joseph-Antonio
(1849-1850)	Fauteux, Henri, frère de Pierre-Aimé, 10e cours
(1851-1852)	Fauteux, Pierre voir Fauteux, Évariste, 19e cours
(1863-1863)	Laferrière, Gaspard, fils de Élie, 1865
(1863-1865)	Laferrière, Henri, fils de Louis,
(1865-1867)	Laferrière, Henri, fils de Hilaire
(1865-1866)	Laferrière, Octavien, fils de Élie, frère de Gaspard, français 1863
(1868-1869)	Plante, Louis, fils de Prosper
(1888-1889)	Drainville, Isaïe,

— — —  
Donc, au total, 9 élèves sont passés par les classes françaises au Collège de l'Assomption depuis 1832 jusqu'à 1932.



**Joseph Clément**, séminariste  
de St-Cuthbert,  
54e cours (1886-1894)



**Marcel Laferrière**, ingénieur chimiste,  
de St-Cuthbert,  
128e cours (1964-1968)



**Yves Caumartin**, fils de Mme  
Roland Caumartin de St-Cuthbert,  
128e cours (1962-1968)  
Né le 27 septembre 1946,  
Décédé le 7 juillet 1968.



**Robert Caumartin**, orthopédagogue,  
fils de Mme Roland Caumartin,  
130e cours (1964-  
Né le 28 novembre 1948.

## COLLÈGE DE L'ASSOMPTION

Suite de la liste des élèves de Saint-Cuthbert qui ont étudié au Collège de l'Assomption depuis 1933 à 1956:

(Entrée-Sortie)	Nom	Cours	État & profession
(1940-1943)	Plante, Lucien, fils de Adélard, frère du suivant:		cultivateur
(1941-1942)	Plante, Marc (109e)		cultivateur
(1945-1946)	Fernet, Luc, fils de Gérard (113e)		professeur
(1945-1946)	Sylvestre, Fernand, fils de Auguste (113e)		—

— — —

### CLASSES DE FRANÇAIS

(1950-1951) Drainville, Donald, fils de Donald,

— — —

### ÉLÈVES DE 1956 À NOS JOURS:

(1960-1962)	Morel, Jacques, (128e)		cultivateur
(1962-1968)	Caumartin, Yves, fils de Rolland, (128e)		décédé
(1964-1968)	Laferrière, Marcel fils de Gilles, (128e)		ingénieur chimiste

**NOTE:** Je remercie sincèrement M. Réjean Olivier de son dossier sur les anciens élèves du Collège de L'Assomption, originaires de la paroisse de St-Cuthbert. Ma gratitude pour sa précieuse collaboration.

De mon côté, j'ai fait le relevé et la compilation des élèves natifs de Saint-Cuthbert, qui ont fait leurs études supérieures, soit au Séminaire de Joliette, soit au Collège de Berthier.

En publiant la liste imposante des élèves natifs de St-Cuthbert, qui ont étudié au Collège de L'Assomption, au Séminaire de Joliette et au Collège de Berthier, et en consacrant plusieurs pages à l'oeuvre admirable des Soeurs de Sainte-Anne à St-Cuthbert avec leur Pensionnat et leurs études supérieures, j'ai voulu mettre en lumière, le souci et le mérite de nos ancêtres dans le domaine de l'instruction et de l'éducation de leurs enfants.

Pour compléter l'étude de M. Réjean Olivier sur les anciens du Collège de L'Assomption, je publie à mon tour la liste des élèves, originaires de St-Cuthbert, qui ont étudié au Séminaire de Joliette et au Collège de Berthier.

(Florian Aubin)





**Barthélemy Joliette**, fondateur de la ville de Joliette (1789-1850). L'abbé Norbert Barret compose une élégie au décès de M. Joliette, et lui rend un hommage très particulier.

#### **MGR BOURGET DE MONTRÉAL ET BARTHÉLEMY JOLIETTE ONT FAVORISÉ L'ENSEIGNEMENT DANS NOTRE RÉGION.**

On peut dire que l'enseignement organisé s'est développé au 19<sup>e</sup> siècle au Québec par l'ouverture d'écoles primaires et la fondation de quelques collèges. Le départ de Craig en 1811, et la guerre contre l'invasion américaine qui mit en évidence le loyalisme canadien-français, contribuèrent à la reconnaissance du fait français au Québec.

L'Angleterre reconnut Mgr Plessis comme évêque de Québec, avec les droits et privilèges attachés à son titre. En 1817, le gouverneur Sherbrooke invita l'évêque à siéger au Conseil législatif. Mgr Plessis combattit alors "L'Institution Royale", en ouvrant dans les paroisses, des écoles catholiques et françaises. Il favorisa la fondation de trois collèges classiques: Nicolet en 1803, Saint-Hyacinthe en 1809 et Ste-Thérèse en 1825, l'année de sa mort. Les Collèges de L'Assomption et de Joliette seront fondés en 1832 et 1846.

Le docteur Meilleur fut nommé surintendant pour le Bas-Canada, et les douze années qu'il passa à ce poste (1843-1855) marquèrent le début d'un véritable progrès dans le domaine scolaire. (Voir l'étude sur Jean-Baptiste Meilleur par Réjean Olivier).

Malgré l'opposition d'une partie de la population aux taxes scolaires, et la "guerre des éteignoirs", sous la sage impulsion du docteur Meilleur, puis de Pierre Chauveau (1855-1867), la cause de l'éducation fit un pas de géant par la multiplication des écoles paroissiales et la fondation de plusieurs écoles modèles et d'académies.

Mgr Bourget fut un ardent apôtre de l'éducation. Dès sa première visite "ad limina" en 1841, il rencontre le P. Querbes à Lyon en France, et lui demande quelques religieux pour son diocèse de Montréal, qui comprend alors la région de Lanaudière et Joliette en particulier.

(Références: Les C.S.V. au Canada, par Antoine Bernard, Montréal 1947).

En 1844, l'un de ses vicaires généraux se rend en France et sollicite de nouveau auprès du P. Querbes, l'envoi de religieux au Canada. L'abbé Hudon revient avec une promesse formelle du P. Querbes, laquelle promesse devait se concrétiser trois ans plus tard, en mai 1847. C'est pourquoi Mgr Bourget dut faire appel à trois ecclésiastiques, dont **NORBERT BARRET, un fils de Saint-Cuthbert**, pour donner l'enseignement au Collège de Barthélemy Joliette fondé et ouvert en septembre 1846.

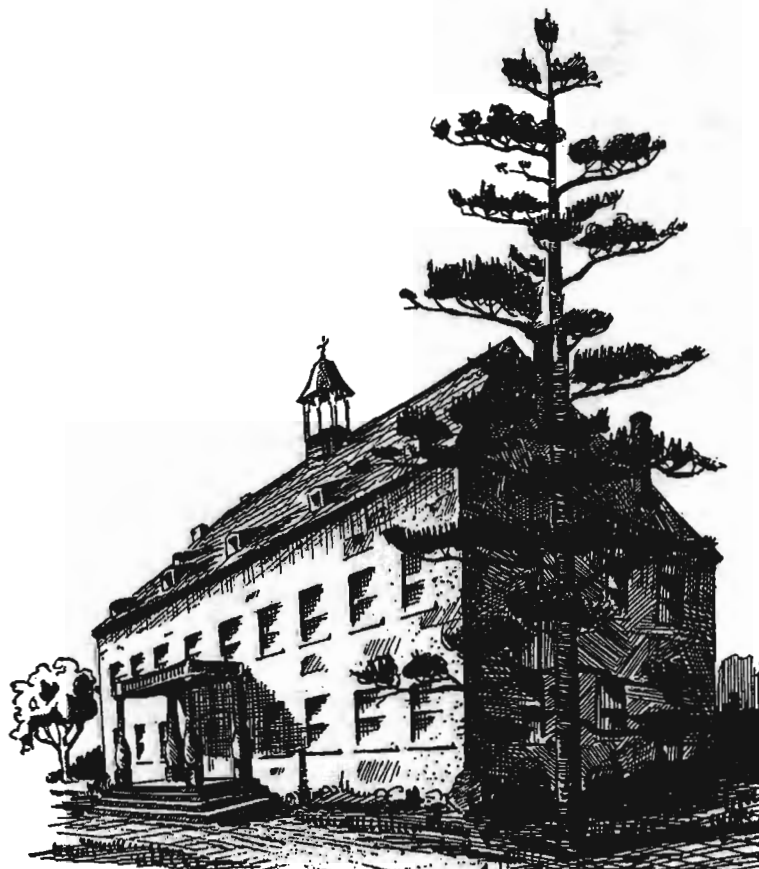

**Le premier Collège de Joliette ouvre ses portes en 1846. L'abbé Norbert Barret de St-Cuthbert y enseigne la première année de sa fondation.**



**L'abbé Norbert Barret, fils de St-Cuthbert, L'abbé Joseph Dequoy, qui sera le premier fut professeur au Collège de Joliette en 1846. La paroisse de St-Cuthbert se réjouit au nouveau Collège de Joliette en 1846, de compter parmi ses fils, un pionnier dans l'enseignement au Collège de Joliette.** Collège fondé par Barthélemy Joliette et dirigé la première année par trois ecclésiastiques du Collège de L'Assomption: les abbés Norbert Barret, Joseph Dequoy et Zéphirin Resther.

### **L'ABBÉ NORBERT BARRET, PRÊTRE (1822-1892), FILS DE ST-CUTHBERT**

**Norbert Barret** naît le 16 mars 1822 à St-Cuthbert, d'Antoine Barret et de Brigitte Déiisle. Barthélemy Joliette fonde le **Collège de Joliette en 1846**. Les premiers professeurs qui y enseignent dès son ouverture en septembre 1846, sont trois ecclésiastiques du Collège de L'Assomption: Zéphirin Resther, Joseph Dequoy (curé-fondateur de St-Gabriel-de-Brandon en 1850) et l'**abbé Norbert Barret originaire de St-Cuthbert**. Les Clercs de St-Viateur donnent l'enseignement au Collège de Joliette depuis septembre 1847.

La Société historique de Joliette conserve quatre lettres de l'abbé Norbert Barret qu'il adresse à son confrère Joseph Guilbault de L'Assomption durant l'année scolaire 1846-1847. Ces lettres sont précieuses pour la petite histoire. Je les résume à l'instant et j'en cite de courts extraits qui nous font connaître la vie étudiante, les problèmes du Collège de L'Assomption et du Collège de Joliette.

Norbert enseigne au Collège de Joliette, mais son coeur est au Collège de L'Assomption, où il compte des confrères et amis.

**Dans sa lettre à Joseph Guillbault le 13 mars 1847**, Norbert exprime son attachement profond à L'Assomption et fait part de son ennui à Joliette. Il parle de Joliette comme d'une "terre étrangère..." Plus loin, il écrit: "Puisque je n'ai point le bonheur de mettre les pieds sur le sol de L'Assomption avant le mois de juillet..."

Il s'inquiète de la survie du Collège de l'Assomption: les professeurs changent chaque année et la discipline fait défaut... En effet, les ecclésiastiques ne passent qu'un an ou deux, et partent. Norbert invite donc ses confrères à rester au Collège de L'Assomption. "Comme moi, vous devez au Collège de L'Assomption, ce que vous êtes! Montrez-vous généreux... Le sort du Collège de L'Assomption est entre vos mains. Les fondateurs l'ont abandonné... Le village est indifférent pour lui..." Ainsi une simple lettre de Norbert Barret nous montre les difficultés et les problèmes du Collège de L'Assomption à ses débuts.

**Dans sa deuxième lettre**, Norbert Barret nous parle du bateau sur "la voie du Saint-Laurent" et du "Star" (un relais en voiture) qui va de L'Industrie (Joliette) à Lavaltrie. Il nous parle aussi de l'importance et de l'ampleur de la coupe de bois à Joliette et dans la région à cette époque. **Il écrit le 15 mai 1847**: "Les billots qui couvrent notre rivière sont tellement pressés qu'ils se soutiennent mutuellement. Il y en a beaucoup à descendre.

C'est un riche spectacle que de voir 18,000 morceaux de gros bois faire un pont jusqu'à perte de vue; ça donne un air délicieux au Village... Il y a tant de billots, "qu'ils ne pourront en scier qu'une partie cette année, quoique les moulins fonctionnent le mieux du monde et marchent la nuit comme le jour..."

Après avoir parlé de billots et de moulins à scie, l'abbé Barret annonce l'arrivée prochaine des Clercs de saint Viateur: Il s'adresse à ses confrères de L'Assomption: "J'espère que vous verrez le sciage du bois, en venant faire une visite aux bons frères qui seront installés alors dans notre maison." Il écrit à bâtons rompus, annonce les nouvelles comme elles viennent dans sa tête: il parle d'une noyade, d'un mariage, etc...

**Dans sa lettre du 28 mai 1847**, l'abbé Norbert Barret qui achève son année d'enseignement au Collège de Joliette, écrit une note au verso: "**Les Frères sont arrivés cette nuit à minuit. Ils sont trois. Ils ont l'air bien pauvres.** J'espère qu'ils vont nous faire décamper. Que le bon Dieu le veuille. Leur précipitation à se rendre ici m'a donné à penser cela. Du reste, ils sont les bienvenus..."

Dans cette lettre également, Norbert nous fait voir les difficultés du Collège de L'Assomption: "Les professeurs sont à peu près dégoûtés du Collège" à cause d'un manque de sévérité des autorités. Les professeurs "sont abreuvés d'humiliations par les écoliers..."

De son côté, Norbert n'est pas enchanté de son année au Collège de Joliette: "Pour moi, je dirai que les épreuves où il m'a fallu passer cette année, m'ont bien dégoûté de la vie de Collège; **vie de chien**, comme me disait anciennement Poulin."

Sans doute, il faut faire la part des choses. Norbert Barret se confie à son ami de L'Assomption. C'est une lettre personnelle et confidentielle. Il est loin de penser que sa lettre sera publiée dans le Volume II de l'Histoire de St-Cuthbert. Soyons honnêtes et indulgents pour la forme et le contenu!

**Dans sa lettre du 10 juillet 1847**, Norbert Barret annonce la fin de l'année scolaire pour le 21 juillet, et **rend hommage aux Frères C.S.V.** et reconnaît les grands bienfaits de leur venue au Canada: "L'Ordre fera certainement un bien immense au pays... Tous les curés qui les connaissent, veulent en avoir pour tenir leurs écoles modèles et faire leur catéchisme..."

L'abbé Norbert Barret affirme même: "Plusieurs Canadiens font application pour entrer au noviciat des Frères..." Décidément, Norbert voit loin et juste. C'est un prophète! Ce qui étonne, c'est que les Clercs de saint Viateur sont arrivés le 28 mai 1847, et quelques jours plus tard, le 10 juillet, Norbert annonce l'entrée de quelques Canadiens chez les Frères... "Ils font application"!

Même si les quatre lettres de Norbert Barret, originaire de St-Cuthbert, ont un caractère intime et personnel, étant destinées à un confrère, elles jettent une lumière bien précieuse sur la première année d'enseignement au Collège de Joliette (1846-1847) et sur les premières heures de l'arrivée des Frères religieux C.S.V. à Joliette, en mai 1847.

Un fils de St-Cuthbert, Norbert Barret, professeur en 1846 au Collège de Joliette est témoin de l'arrivée des Frères, en ce jour HISTORIQUE du 28 mai 1847. Non seulement, il en est témoin, mais il rapporte le fait dans sa lettre du 28 mai 1847.

Hommages respectueux aux trois vaillants pionniers du personnel enseignant du Collège de Joliette: les abbés Zéphirin Resther, Joseph Dequoy et Norbert Barret.

Outre l'année scolaire (1846-1847) passée au Collège de Joliette, l'abbé Norbert Barret passe plus de vingt ans au Collège de L'Assomption (1843-1866) comme professeur, préfet des études et supérieur, avant d'être curé à la paroisse de Saint-Luc, comté de St-Jean, de 1866 à 1884. (Voir **Profilis d'Anciens du Collège de L'Assomption**, par Réjean Olivier, 1982).

## **LES TROIS PREMIERS PROFESSEURS AU COLLÈGE DE JOLIETTE (1846)**

(Extraits de "Gerbes de Souvenirs" par A.-C. Dugas, ptre).

**Le R.P. Cyrille Beaudry** parle ainsi de ces trois messieurs: "La maison naissante fut confiée à un prêtre séculier, dévoué et zélé, aidé de quelques séminaristes distingués". M. Resther est devenu le R.P. Resther, s.j. **M. Norbert Barrette de St-Cuthbert** s'est rendu célèbre au collège de l'Assomption, dans ses fonctions de préfet des Études et de supérieur; M. Joseph Dequoy s'est montré toujours et partout le vrai pasteur à la parole éloquente et distinguée, à l'excellent caractère, au coeur d'or, mais "prompt comme la poudre".

**Le R.P. Pascal Lajoie** reconnut un jour publiquement le mérite des premiers directeurs du collège: "Soyez bénis, disait-il, jeunes et dévoués lévites qui, à la voix de notre évêque, **veniez en 1846 les premiers**, prendre soin du tout petit arbre qu'il plantait alors sur ce point reculé de son vaste diocèse; nous n'oublierons jamais les noms vénérés du R.P. Resther et de Messieurs **Norbert Barrette** et Joseph Dequoy."

L'année suivante (1847) cinq Clercs de Saint-Viateur venant de Vourles, près de Lyon, furent mis en possession de cette jeune institution qui leur fut cédée définitivement, en pleine propriété, au mois de février 1850.

L'abbé Norbert Barrette, **originaire de St-Cuthbert**, a enseigné un an au Collège de Joliette en 1846. Dans ses lettres à son ami Joseph Guilbault de L'Assomption, il se plaint des difficultés du début, et c'est normal. Aussi désirait-il retourner à L'Assomption pour l'enseignement, où le Collège de L'Assomption fondé en 1832, était mieux organisé et le personnel plus nombreux.

Ceci étant dit, il faut affirmer aussitôt **son admiration pour Barthélemy Joliette**, son protecteur et ami intime. Aux funérailles de M. Joliette en 1850, **Norbert Barrette** signe l'acte de sépulture dans les registres comme délégué du Collège de L'Assomption, fait **une élogie** à l'endroit de M. Joliette et propose qu'on élève **un monument public** en l'honneur de Barthélemy Joliette. (Ce monument sera élevé seulement le 30 septembre 1902 dans le parc Renaud, tout près du manoir seigneurial).

À la mort de Barthélemy Joliette, **Norbert Barrette** pleure son bienfaiteur et père. C'est nul autre qu'un fils de St-Cuthbert qui exprime sa peine dans cette poésie:

Pleurez, riches, pleurez sur cet homme estimable,  
Le meilleur citoyen, l'ami le plus aimable,  
Vengeur de l'opprimé, défenseur de la paix,  
Digne ami du savoir, protecteur de l'étude,  
Comprenant tout l'état dans sa sollicitude,  
Pleurez surtout, pleurez O fils de l'indigence,  
Le vieillard en lambeaux a vu mourir son frère,  
La veuve, son époux, et l'orphelin, son père,  
L'infirme, le soutien de ses pas incertains,  
Le malheureux, l'ami qui lui tendait les mains.

Voici encore quelques vers **de notre poète Norbert Barrette** demandant un monument en l'honneur du fondateur de l'Industrie, la ville de Joliette:

Pour honorer un nom si cher à la patrie,  
Qu'on répète souvent par toute l'Industrie,  
**Il faut un monument** où l'on fasse exposer  
Les travaux que cet homme a voulu s'imposer  
Qu'on y grave ces mots : Par son noble courage  
Il a fondé, fait croître et fleurir ce village.

**Enfin voici l'acte de sépulture de Barthélemy Joliette**, tel que rédigé dans les Registres de la Paroisse St-Charles Borromée de Joliette, et **Norbert Barret** signe en compagnie des membres de la famille et du clergé présent.

"Ce 25 juin 1850, nous Ignace Bourget, évêque de Montréal, avons inhumé dans l'église de cette paroisse, le corps de l'honorable Barthélemy Joliette, membre du Conseil législatif de cette province et seigneur de Lavaltrie, décédé le 21 du courant; à l'âge de 62 ans. Présents: Ch.-P. Léodel, Ecr., Gaspard de Lanaudière, Ecr., Ant. Voyer, Messieurs Gagnon, curé de Berthier; H. Marcotte, curé de Lavaltrie; T.-L. Brassard, curé de Saint-Paul; Ant. Thibaudier, c.s.v., Cyprien Lebel, curé de Saint-Thomas; Ig.

Guyon, curé de Sainte-Élisabeth; M. Limoges, curé de Sorel; A. Lemay, curé de Sainte-Victoire; C. Champoux, curé de Sainte-Anne des Plaines; M. Jos. Balthazar, curé de Lanoraie; J.-O. Giroux, ptre, **N. Barrette** et A. Dupuis, prêtres de l'Assomption, et A. Manseau, vicaire général, curé.

IG., évêque de Montréal."

### NOTRE CO-PAROISSIEN DE ST-CUTHBERT

L'abbé Norbert Barrette, a donc été un ami intime et un admirateur de Barthélemy Joliette, fondateur de la ville de Joliette, de l'église St-Charles Borromée et du Collège de Joliette.

**Norbert Barret** restera toujours attaché à Joliette, même si les lettres qu'il a adressées à son ami Joseph Guilbault en 1846, semblent affirmer le contraire. Il se tient en relation avec Barthélemy Joliette et le curé Manseau. Le nom de Norbert Barret apparaît dans les registres de la paroisse St-Charles de Joliette à plusieurs reprises. Il signe plusieurs actes, en particulier lors du décès de **M. Joliette** à qui il dédie une élogie; il signe également aux funérailles du curé **Manseau** en 1866, vingt ans après son enseignement à Joliette en 1846. C'est dire qu'il n'a pas oublié ses amis de la première heure, à l'ouverture du Collège de Joliette.

Je vais citer quelques extraits d'une page de Mgr Bourget consacrée aux cérémonies de la sépulture du grand-vicaire Manseau, ancien curé à Joliette durant 21 ans.

M. le curé Manseau est décédé le 7 avril 1866, au printemps, et Mgr Bourget nous décrit le transport du défunt, de Montréal à Joliette, lieu de sa sépulture. Des détails intéressants nous font connaître **l'état pitoyable des routes** à cette époque révolue:

"Le 8 avril, le Père Cyrille Beaudry, M. Gaspard de Lanaudière et le conseiller J.-W. Renaud se rendent à Montréal dans des chemins impraticables.

"Le 9 avril, service à Montréal. Le 10 avril, transport du corps à Joliette. Quelles difficultés occasionnées par la fonte des neiges. À peine sont-ils partis de Montréal que **le corbillard se brise**. À Terrebonne, où ils passent la nuit, ils sont obligés de **louer le corbillard** de Saint-François-de-Sales. Avant d'arriver à Saint-Roch, **le corbillard verse**, et le choc fait **briser le cercueil**.

"À Saint-Roch et à Saint-Jacques, plusieurs citoyens de Joliette attendent les restes de leur ancien curé Manseau. À force de persévérance, le convoi atteint Joliette vers les six heures du soir... (Ce n'est pas tout!): Entouré du peuple en pleurs, le cercueil parcourt les rues de Lanaudière, Saint-Charles, Notre-Dame, et va déposer la dépouille mortelle dans la grande salle de l'Hôpital St-Eusèbe. On ouvre le cercueil: le corps de M. Manseau est exposé jusqu'au lendemain...

"Le curé de Berthier, M. Gagnon, accompagné des élèves du Collège de Joliette et d'un grand nombre de prêtres, fait la levée du corps. Parmi les prêtres, on remarque les Révérends Champagneur, **NORBERT BARRET, supérieur du Collège de L'Assomption**, Labelle, Dorval, Charron, Loranger, Laporte, Chicoine, les deux Brassard, Martel, Dupuis, Coutu, Laberge, **BRIEN**, les deux Beaudry, etc..."

**Note:** En 1866, le "Chemin de fer de M. Joliette", de Joliette à Lanoraie, suspendait ses opérations à l'automne, lorsque cessait la navigation, pour ne reprendre ses activités qu'au mois de mai.

(Lire "LES C.S.V. par Antoine Bernard, p. 313).

L'ANNÉE	NOM DE L'ÉLÈVE	NOM DU PÈRE
1846-1852	Camille Chênevert	—
1846-1854	Octave Sylvestre	—
1847-1849	Joseph Paquet	—
1847-1849	Zéphirin Paquet	—
1847-1854	Joseph Bérard	—
1847-1855	Norbert Drainville	Norbert
1852-1855	Pierre Gervais	—
1853-1856	Théophile Laliberté	—
1854-1861	Désiré Drainville	—

**VOICI LA LISTE DES ÉLÈVES DU SÉMINAIRE DE JOLIETTE, ORIGINALS DE LA PAROISSE DE SAINT-CUTHBERT.**  
*LIRE D'ABORD L'ANNÉE DES ÉTUDES, LE PRÉNOM ET LE NOM DE L'ÉLÈVE, ENFIN LE NOM DU PÈRE, QUAND IL EST CONNU.*

(Relevé et compilation par Florian Aubin, ptre)

Le Collège de Joliette fondé en 1846, devint le Séminaire de Joliette en 1904 et C.E.G.P. en 1968.

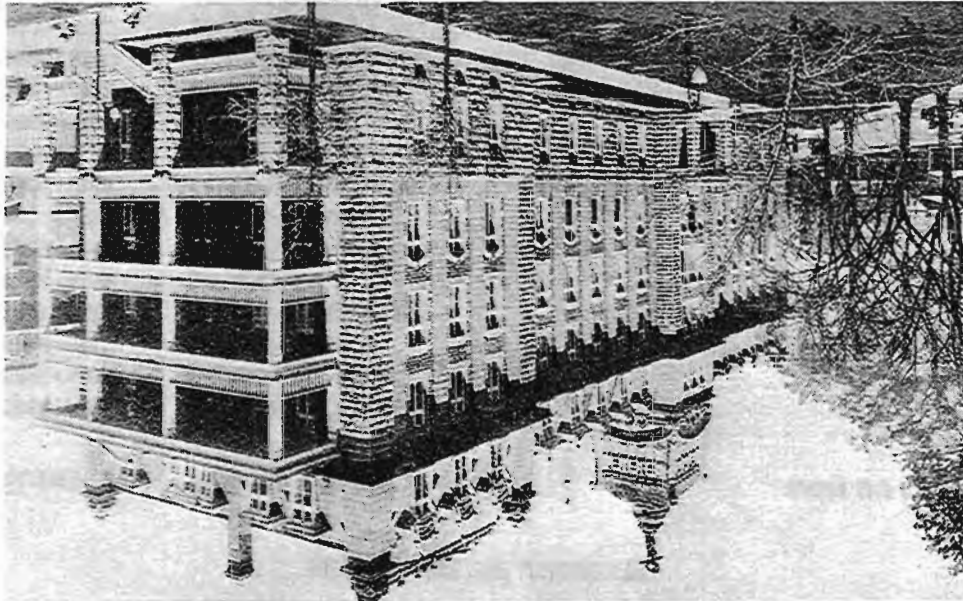



## SÉMINAIRE DE JOLIETTE

L'ANNÉE	NOM DE L'ÉLÈVE	NOM DU PÈRE
1855-1856	Dieudonné Drainville	—
1855-1856	Édouard Fauteux	—
1855-1856	Louis Fauteux	—
1857-1859	Siméon Daigneault	Basile
1857-1861	Louis Denis	Alexis
1857-1859	Alexis Laferrière	Michel
1857-1864	Amable Laferrière	Amable
1857-1862	André Laferrière	Théodore
1859-1862	Calixte Laferrière	—
1860-1869	Anselme Baril	Anselme
1861-1867	Edmond Grégoire	Félix
1861-1864	Gaspard Laferrière	Élie
1861-1863	Joseph Landry	Joseph
1862-1866	Jalphet Grégoire	Félix
1863-1870	Gaspard Drainville	Norbert
1863-1868	Noé Drainville	Norbert
1864-1867	Noé Laferrière	Théodore
1866-1874	Olivier Laferrière	Théodore
1867-1875	Alexandre Cabana	Hilas
1867-1870	Gédéon Drainville	Norbert
1867-1872	Octavien Lambert	Honoré
1868-1874	Georges Bélanger	Claude
168-1870	Télesphore Drainville	Norbert
1871-1872	Caïus Chênevert	Pierre
1871-1874	Noé Roberge	Anselme
1872-1873	Tancrède Paquet	Joseph
1872-1875	Désiré Fafard	Norbert
1873-1875	J.-Baptiste Chênevert	Pierre
1875-1876	Anatole Archambault	François
1875-1882	Victor Bourgeault	Antoine
1875-1884	Joseph Désy	Norbert
1875-1883	Henri Grandpré	Octave
1875-1877	Édouard Laferrière	Élie
1875-1883	Éd.-Charles Laferrière	Michel
1875-1882	Élie Laferrière	Hilaire
1875-1877	Octavien Laferrière	Élie
1875-1881	Alphonse Roberge	Louis
1876-1881	Alfred Dauphin	Georges
1876-1881	Ls-Philippe DeGrandpré	Séraphin
1876-1878	Arsène Désy	Norbert



**Rév. P. Cyrille Beaudry, c.s.v.  
(1835-1904)**

Élève au Collège de L'Assomption en 1848.

Élève au Collège de Joliette en 1851.

Prêtre en 1857, il entre chez les Clercs de St-Viateur en 1864.

**Directeur et supérieur du Collège**

**de Joliette durant 40 ans (1864-1904)**

**Élèves du Séminaire de Joliette (Nom de l'élève et du père).**

1876-1879	Gustave Paquet	Anselme
1877-1883	Élie Landry	Joseph
1877-1879	Charles Marcoux	François
1877-1882	Pierre Pelland	Louis
1878-1885	Joseph Cabana	Hilaire
1878-1885	Gustave Désy	Octave
1878-1882	Joseph Lafontaine	J.-Baptiste
1878-1882	Napoléon Lafontaine	J.-Baptiste
1879-1882	Adrien Biron	Frs-Xavier N.P.
1879-1881	Dieudonné Clément	Pierre
1879-1881	Dieudonné Fafard	Norbert
1879-1886	P. Michel Roberge	Hercule
1879-1882	Wilfrid Robitaille	Jacques
1879-1887	Joseph Rondeau	Prosper
1880-1883	Edmond Delorme	Narcisse
1880-1881	Ovide Mousseau	Archez
1880-1886	Médéric Roberge	Anselme
1882-1883	Éphrem Allard	Désiré
1882-1883	Raymond Roberge	Anselme
1884-1888	Ovide Chênevert	Valère

**Élèves du Séminaire de Joliette (Nom de l'élève et du père).**

<b>1884-1885</b>	Pacifique Fafard	Norbert
<b>1885-1891</b>	Wilfrid Denis	Dieudonné
<b>1885-1887</b>	Gustave Gervais	Pierre
<b>1885-1894</b>	Zacharie Vadnais	Henri
<b>1887-1892</b>	Napoléon Brizard	Joseph
<b>1887-1891</b>	Alfred Denis	Paul
<b>1887-1892</b>	Louis Sylvestre	Pierre
<b>1888-1889</b>	Dieudonné Plante	Joseph
<b>1889-1895</b>	Joseph Landry	—
<b>1890-1898</b>	Joseph Lafontaine, 15 ans	Louis
<b>1890-1901</b>	Léopold Landry	Georges
<b>1890-1894</b>	Oscar Vadnais	Henri
<b>1891-1892</b>	Wilfrid Denis	Paul
<b>1891-1895</b>	Séraphin Langevin, 13 ans	—
<b>1891-1899</b>	Joseph Lapointe	Siffroy
<b>1891-1900</b>	Damien Toupin	Odilon
<b>1893-1900</b>	Clovis Rousseau	Joseph
<b>1893-1894</b>	Louis Tranchemontagne	Olivier
<b>1894-1895</b>	Joseph Barrette	Ambroise
<b>1894-1898</b>	Cuthbert Destremps	Fr-Xavier
<b>1894-1897</b>	Hildège Drainville	Aimé
<b>1894-1901</b>	Adalbert Fafard	Delphis
<b>1896-1902</b>	Viateur Drainville	Aimé
<b>1890-1897</b>	Octé Marcoux	Octavien
<b>1897-1904</b>	Cuthbert Fafard	Denis
<b>1897-1900</b>	Joseph Marcoux	Paul
<b>1898-1899</b>	Raoul Défond	Télesphore
<b>1898-1907</b>	Hildège Houle	Dieudonné
<b>1898-1907</b>	Clovis Langevin	Jean-Bte
<b>1899-1907</b>	Gustave Fafard	Denis
<b>1900-1902</b>	Joseph Guilmette	Calixte
<b>1901-1909</b>	Wilfrid Defond	Gaspard
<b>1901-1907</b>	Albert Dudemaine	Joseph
<b>1901-1907</b>	Lucien Dudemaine	Joseph
<b>1901-1902</b>	Joseph Laferrière	Dieudonné
<b>1901-1903</b>	Maximilien Laferrière	Maximilien
<b>1901-1911</b>	Stéphane Laferrière	Maximilien
<b>1901-1909</b>	Albert Rouleau	Octave
<b>1901-1906</b>	Joseph Turcotte	Ludger
<b>1902-1906</b>	Donat Dudemaine	Joseph
<b>1902-1909</b>	Honoré-Hector Langevin	Zotique
<b>1902-1909</b>	Arthur Lessard	Adolphe

**Élèves du Séminaire de Joliette (Nom de l'élève et du père).**

1902-1909	Arthur Rousseau	Jean-Bte
1904-1910	Édouard Lavallée	Philippe
1905-1906	Viateur Dudemaine	Joseph
1906-1913	Alfred Destrempe	Frs-Xavier
1906-1913	Alphonse Fafard	Denis
1906-1913	Louis-Philippe Fafard	Denis
1906-1907	Arthur Roberge	Joseph
1906-1907	Philippe Roberge	Joseph
1906-1909	Ubaldo Rochette (14)	V. Jos.
1906-1916	Joseph Rousseau (12)	J.-Baptiste
1909-1910	Cuthbert Roberge	Joseph
1909-1918	Michel Roberge	Anselme
1911-1918	Wilfrid Cabana	Anselme
1911-1918	Azellus Fafard	Joseph
1912-1918	Wilfrid Fafard	Joseph
1912-1915	Adrien Marcoux	Paul
1912-1919	Georges Tranchemontagne	Charles
1913-1920	Aimé Désy	Philippe
1913-1921	Jos-Albert Roberge	Anselme
1914-1919	Eustache Destrempe	Ovide
1914-1921	Vitalien Fafard	Victor
1914-1915	Lucien Plante	Adélard
1914-1917	Adrien Toupin	Alfred
1914-1915	Avila Toupin	Alfred
1914-1916	Aldéric Vadnais	Oscar
1915-1922	Pierre-Antoine Bérard	Wilfrid
1915-1922	Charles-Omer Rouleau	Octave
1916-1923	Robert Désy	Philippe
1916-1917	Victor Gervais	Guatave
1916-1923	Roméo Sylvestre	Joseph
1918-1919	Donat Gervais	Gustave
1918-1927	Anatole Sylvestre	Joseph
1919-1926	Léopold Rouleau	Octave
1920-1923	Léo Carpentier	Wilfrid
1920-1922	Paul Fafard	Joseph
1920-1923	Donat Fiset	Cuthbert
1920-1921	J.-Baptiste Sylvestre	Alfred
1921-1922	Onésime Généreux (16 ans)	—
1921-1922	Gérard Laferrière	Adolphe
1922-1923	Cuthbert Fafard	Victor
1922-1927	Pierre-Damien Toupin	Alfred

**Élèves du Séminaire de Joliette (Nom de l'élève et du père).**

1923-1927	Denis Denis	Arthur
1924-1931	Émilien Houle	Onésime
1924-1933	Paul Toupin	Wilfrid
1925-1928	Jean Laferrière	Joseph
1926-1930	Paul-Émile Asselin	Eugène
1926-1930	Armand Lavallée	Olivier
1926-1933	Armand Sylvestre	Camille
1927-1928	Louis-Charles Caumartin	Alfred
1927-1928	Félicien Sylvestre	Arthur
1927-1928	Lorenzo Sylvestre	Louis
1928-1930	Roland Laferrière	Octavien
1928-1936	Régis Manègre	Cuthbert
1928-1935	Denis Périgord	Frank
1928-1936	Gérard Rouleau	Arthur
1928-1932	Paul-Émile Sylvestre	Louis
1929-1936	Jean-Paul Denis	Arthur
1929-1930	Benoît Laferrière, S.V.	Josaphat

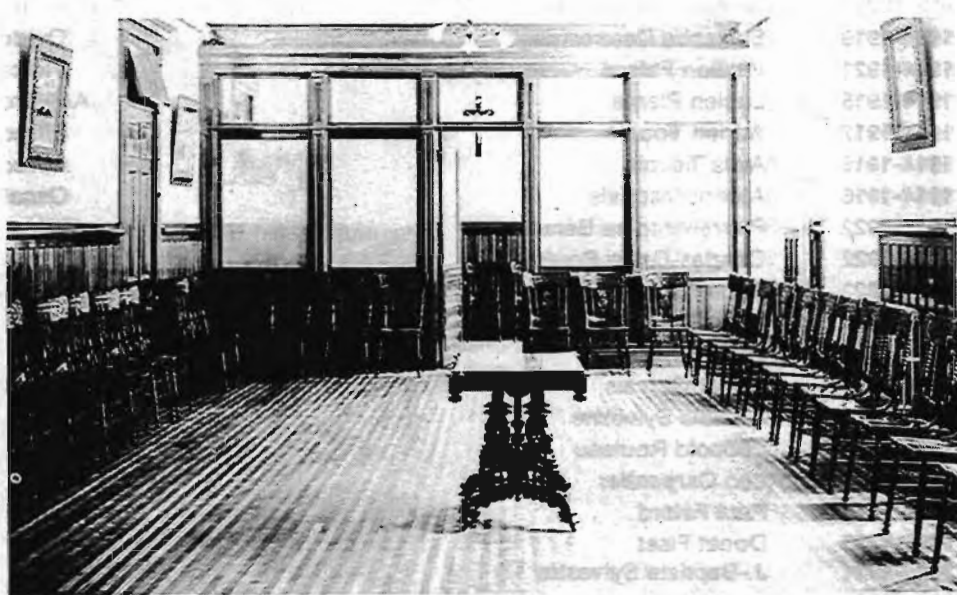

**L'ancien parloir du Séminaire de Joliette.** (Photo 1930). Les pensionnaires étaient heureux de causer un peu avec leurs parents. Certains s'excusaient: "Mon club de hockey m'attend!" D'autres avaient le tour de demander quelques dollars pour les p'tites dépenses.

**Élèves du Séminaire de Joliette (Nom de l'élève et du père).**

1929-1930	Germain Ostigny	Napoléon
1930-1937	Édouard Denis	Arthur
1931-1933	Raoul Rainville	Atchez
1931-1932	Benoit Tellier	Albert
1931-1932	Lorenzo Tellier	Albert
1931-1932	Samuel Tellier	Albert
1931-1936	Jean-Louis Toupin	Wilfrid
1932-1939	Jean-René Marcoux (photo)	Charles
1934-1941	Roméo DeGrandpré	Lucien
1934-1938	Alexandre Denis	Arthur
1934-1941	Jean Livernoche	Philovum
1934-1943	Jacques-Aldor Manègre	Joseph
1934-1936	Camille Sylvestre	Gaston
1934-1937	Michel Toupin	Wilfrid
1937-1938	Jean-Paul Fafard	Désiré
1938-1943	Rosaire Drainville	Rosario
1938-1941	Léonilde Toupin	Wilfrid
1939-1944	Marcel Roberge	Anselme
1940-1943	Paul-Émile Beaufort	Joseph-Octave
1941-1948	Hervé Fafard, S.V.	Urbain
1941-1948	André Rouleau, S.V.	Arthur
1942-1948	Roland Robillard	Lucien
1943-1944	Jean Roberge	Jean
1945-1952	Gérald Bergeron	Edmond
1946-1947	Luc Fernet	Gérard
1947-1955	Paul-Arthur Bazinet	Azellus, N.P.
1947-1953	Marcel Houle	Joseph
1947-1952	Émilien Toupin	Adrien
1948-1949	Émile Destrepes	Rémi
1948-1954	Azellus Fafard	Omer
1949-1955	Claude Fafard	Roméo
1949-1952	Jean-Yves Houle	Lucien
1950-1957	Philiias Lavallée	Philiias
1950-1954	Bernard Plante	Louis
1951-1956	André Langevin	Victorin
1951-1952	Georges Plante	Louis
1951-1960	Marcel Rousseau	Ovide
1952-1959	Robert Bazinet	Azellus, N.P.
1952-1954	Denis Fafard	Philibert
1952-1953	Raymond Fafard	Cuthbert
1952-1959	Jean-Paul Rémillard	Armand
1952-1954	Marcel Rémillard	Armand

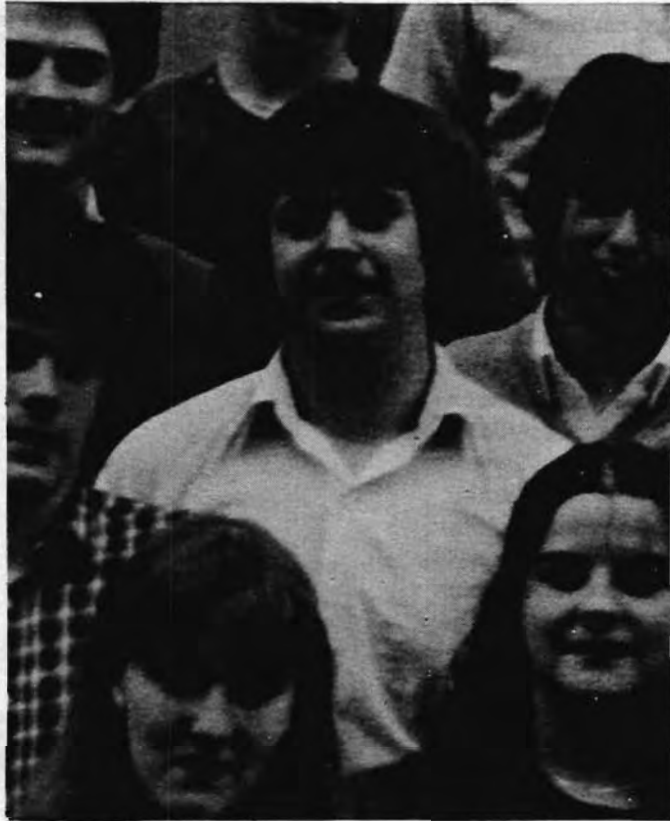

**1982.-Élève du Séminaire de Joliette, Pierre Pagliaruli est décédé accidentellement le 23 juillet 1982 à 17 ans, fils de M. et Mme Antonio Pagliarulli (Jeanne Bélanger) de St-Cuthbert.**

Pierre est mort au volant de sa moto dans une collision frontale avec un camion. On est encore bouleversé. C'est arrivé si vite. Cher Pierre, tu viens de nous quitter si brusquement. Mais tu resteras vivant parmi nous. Nous ne pouvons pas t'oublier, car tu nous as donné ton amitié et ta gaieté.

Tu aimais à rendre service dans le quotidien de la vie. Tu as été un vrai copain pour tes compagnons de classe et pour les jeunes de ton âge. Tu l'as dit, Seigneur: "Ceux qui croient en Moi, vivront toujours." Garde Pierre auprès de Toi. Protège sa famille et ses camarades de classe.

Le lendemain des funérailles, sa mère découvre sur son bureau de travail à la maison, ses réponses à l'examen de religion du Séminaire de Joliette (juin 1982). **Je publie la réponse de Pierre sur la résurrection:**

"Pour le chrétien, la mort n'est pas une fin. Elle ne termine rien; elle marque un commencement. Elle ne termine qu'une étape. **Après commence la vraie vie.** Mais la mort est le moment décisif de la vie, car c'est elle qui décide de la vraie vie. Elle constitue le moment suprême de l'existence terrestre. Toute la vie y achemine. Nous ne vivons sur terre d'une certaine manière que pour mourir et **toute la vie se ramasse dans la mort.**"

**Élèves du Séminaire de Joliette (Nom de l'élève et du père).**

1952-1953	Maurice Rochette	Louis-Joseph
1952-1960	Jean-René Toupin	Adrien
1953-1955	Pierre-Aimé Houle	Donatien
1953-1955	Yves Morel	François
1954-1955	Normand Brunelle	Armand
1954-1956	Alexandre Cabana	Hilaire
1954-1962	Émile Clément	Paul-Émile
1954-1958	Normand Sylvestre	Émilien
1955-1962	Yvon Drainville	Félicien
1956-1961	Normand Cabana	Louis-Marie
1956-1963	Jacques Dubois	Herménégilde
1956-1957	Armand Plante	Rosaire
1956-1960	Guy Rémillard	Armand
1957-1958	Réal Lambert	Armand
1959-1965	René Bellerose	Raoul Désy
1960-1962	Gaétan Rémillard	Armand
1961-1965	Paul Denis	Alexandre
1961-1965	Benoît Toupin	Adrien
1962-1963	Guy Fafard	Guillaume
1962-1963	Michel Fafard	Romain
1962-1963	Richard Massé	Laurent
1962-1963	Jacques Morel	Édouard
1962-1963	André Sylvestre	Jean-Paul
1963-1965	Rosaire Rémillard	Armand
1964-1965	Alain Massé	Laurent

**VOICI LA LISTE DES ÉLÈVES DU COLLÈGE DE BERTHIERVILLE  
ORIGINAIRES DE LA PAROISSE DE ST-CUTHBERT**

*LES LISTES D'ÉLÈVES AVANT 1900 ONT ÉTÉ DÉTRUITES OU PERDUES*

L'ANNÉE	NOM DE L'ÉLÈVE	PRÉNOM DU PÈRE
—	Allard, Éphrem	—
1912-	Asselin, Lucien	Eugène
1903-	Barrette, Charles-Édouard	Ambroise



**Élèves du Collège de Berthier, originaires de St-Cuthbert.  
Nom de l'élève et du père**

1922-1924	Barrette, Léo	Joseph
1914-1916	Barrette, Léo	Joseph
1917-1918	Barrette, Raymond	Horace
1922-1926	Beaucage, Avila	Edmond
1903-	Beaucage, Freddy	Edmond
1950-1953	Beaucage, Jacques	Bernard
1938-1939	Beaucage, Jean-Guy	Freddy
1926-1928	Beaufort, Théophile	Donat
1930-1931	Beaufort, Viateur	Edmond
1911-1914	Bélanger, Alfred	Onésime
1924-1927	Bolduc, Jean	Eugène
1916-	Bourdon, Victor	Victor Plante
1911-1914	Cabana, Lucien	Anthime
1931-1932	Caumartin, Pierre-Paul	Alfred
—	Chênevert, Paul	—
1916-1918	Clément, Adonias	Jean-Baptiste
1910-1912	Clément, David	Jean-Baptiste
1919-	Courchesne, Louis	—
1931-1932	DeGrandpré, Roland	Philippe
—	Denis, Alphonse	—



1904.- Élèves du Collège de Berthier. Parmi les figurants, quelques étudiants de la paroisse de St-Cuthbert, dont Ls-Jos. Mandeville, Périgord, etc. Habillés à l'indienne.

**Élèves du Collège de Berthier, originaires de St-Cuthbert.  
Nom de l'élève et du père.**

1922-1923	Denis, Denis	Arthur
—	Denis, J. Wilfrid	—
1897-	Denis, Philippe	—
1910-1912	Desfond, Joseph	Gaspard
1914-1917	Destrempe, Armand	Ovide
1912-1914	Destrempe, Eustache	Ovide
1943-1949	Destrempe, Normand	Honoré
1903-	Destrempe, Philippe	Ovide
1924-1925	Destrempe, Paul-Émile	Joseph
1911-1914	Destrempe, Wilfrid	Rémi
1913-	Désy, Aimé, prêtre	Philippe
—	Désy, Edmond	—
1922-1925	Désy, Sylvestre	Edmond
—	Drainville, Adrien	—
—	Drainville, Edgar	—
1925-1926	Drainville, Gérard	Edgar
—	Dubois, Louis	—
1912-	Durand, Joseph	Gédéon
1952-1956	Fafard, Réjean	Louis
1919-1922	Fafard, Donia	Damien
1950-1951	Fafard, Gérard	Léo
1914-1917	Fafard, Lucien	Damien
1910-1912	Fafard, Paul	Pacifique
1913-1917	Fafard, Philibert	Damien
1930-1932	Fafard, Romain	Pacifique
1915-1919	Fafard, Sylva	Damien
1940-1942	Gaboury, Gaston	Albert
1938-1940	Gaboury, Germain	Albert
1914-1917	Gervais, Lionel	Hercule
1935-	Grégoire, Damase	—
1889-	Hénault, J.-B. Arthur	P'tit Seigneur
1910-1912	Hénault, Julien	Joseph
1926-1929	Lafontaine, Aimé	Olidore
1923-1924	Lafontaine, Paul	Michel
1886-1889	Landry, Joseph	Georges
1930-1932	Lavallée, Armand	Olivier
1931-1942	Lavallée, René	Jean-Baptiste

**Élèves du Collège de Berthier, originaires de St-Cuthbert  
Nom de l'élève et du père.**

1913-1916	Mandeville, Louis-Joseph	Louis
1919-	Mandeville, Louis	Louis
1913-1916	Marcoux, Adrien	Paul
1940-1943	Marcoux, Charles-Aimé	Octavien
1948-1952	Marcoux, Germain	Octavien
1929-1932	Marcoux, Jean	Charles
1947-1950	Morel, Martial	Georges
—	Mousseau, Atchez	—
1880-1886	Olivier, Olivier	Charles
1915-1918	Périgord, Jean-Georges	Frank
1910-1912	Plane, Adélar	Jérémie
1945-1946	Plante, Claude	Alphonse
1914-1919	Plante, Lucien	Adélar
1943-1945	Plante, Marc	Adélar
1909-1913	Roberge, Cuthbert	Joseph
1945-1947	Roberge, Fernand	J.-Albert
1938-1939	Roberge, Marcel	Anselme
1917-	Robillard, François	Wellie
—	Rouleau, Wilfrid	—
1923-1926	Roy, Léonidas	Louis
1924-1925	Roy, Émile	Louis
1921-1922	Sylvestre, Alcide	Urgel
—	Sylvestre, Alfred	Camille
1924-1926	Sylvestre, Armand	Camille
1919-1920	Sylvestre, Albert	Arsène
1922-1923	Sylvestre, Camille	Arsène
1932-1934	Sylvestre, Camille	Godon
1909-1912	Sylvestre, Émilien	Camille
1917-	Sylvestre, Isaac	Camille
1909-1912	Sylvestre, Joseph	Camille
1922-1923	Sylvestre, Paul-Hector	Camille
1914-	Toupin, Adrien	Alfred
1914-	Toupin, Avila	Alfred
1914-	Toupin, Anatole	Alfred
1890-	Tranchemontagne, Charles	Olivier
1901-1903	Vautrin, Irénée	—

---

(Relevé et compilation par Florian Aubin, ptre)

## NOS FAMILLES ÉMIGRENT AUX ÉTATS-UNIS ET ENVOIENT LEURS ENFANTS ÉTUDIER AU QUÉBEC

Le fait est connu: plusieurs familles québécoises ont émigré aux États-Unis durant un siècle en particulier, de 1850 à 1950. Les franco-américains de la Nouvelle-Angleterre voulaient conserver leur langue et leur culture française. Et c'est pourquoi des milliers d'élèves du Séminaire de Joliette et du Collège de Berthier venaient des États-Unis.

Les archives du Collège de Berthier comptent parmi leurs anciens élèves, plus de deux mille jeunes gens venus aux États-Unis. Pour votre curiosité et à titre d'exemple, j'ai relevé une liste impressionnante de villes et villages américains, d'où venaient ces élèves.

(Florian Aubin, ptre)

Pawtucket, R.I.	Indian Orchard, Mass.
Northbridge, Mass.	Showhegan, Maine.
Lowell, Mass.	Lisbon, Maine.
Saco, Maine.	Auburn, Maine.
Woonsocket, R.I.	Worcester, Mass.
Pittsfield, Mass.	Everett, Mass.
Aldenville, Mass.	Detroit, Mich.
Holyoke, U.S.A.	Gardner, Mass.
Southport, Conn.	Amesbury, Mass.
Dracut, Mass.	Central Falls, R.I.
Brunswick, Maine.	Hartford, Conn.
Manchester, N.H.	New York City.
Nashua, N.H.	West Warwick, R.I.
Tafville, Conn.	Sanford, Maine.
New Bedford, Mass.	Shaford, Maine.
Putnam, Conn.	Goffstown, N.H.
Fitchburg.	Cambridge, Mass.
Spencer, Mass.	Manville, R.I.
Willimansett.	White River Junction, Vt.
Runford, Maine.	Caremont, N.H.
Lewiston, Maine.	Chicope Falls, Mass.
North Cambridge, Mass.	Artic Center, R.I.
Winchendon, Mass.	North Grosverordale, Conn.
Laconia, N.H.	Fall River.
Northampton, Mass.	Franklin, N.H.
Winooski, Vt.	Auburn, Maine.
North Dakota.	Chicago.

Swansea, Mass.	Providence.
Biddeford, Maine.	Lawrence, Mass.
Bellingham, Mass.	Hazel Park, Mich.
Southbridge.	Marlboro, Mass.
Nudham, Mass.	Newton, Mass.
Wethersfield, Conn.	Waterbury, Conn.
Greenwich, Conn.	Bristol.
Leominster.	Adams, Mass.
Salem, Mass.	Phoenix, R.I.
Springfield.	Shirley, Mass.
Meridien, Conn.	Chisholm, Maine.
Ashly, Mass.	Westfield, Mass.
Valley Falls, R.I.	Willimansett.
Middlebury, Vt.	Attleboro, Mass.
Harverhill, Mass.	Waterville.
Saylesville, R.I.	Amsterdam, N.Y.
North Haverhill, N.H.	Mexico, Maine.
Berlin, N.H.	Boston.
Greenville, N.H.	Cumberland.
Oxford, Mass.	Hallowell, Maine.
Huntingdon, Mass.	Foresdale, R.I.
Webster, Mass.	Haverhill.
Newport, Vt.	Somerville.
Charlestown, Mass.	Dover, N.H.
Apponag, R.I.	Cohoes, N.Y.
Granby, Mass.	Newburyport, Mass.
Malden, Mass.	Endicott, N.Y.
Westfield, Mass.	Augusta, Maine.
St-Paul, Minnesota.	Plainville, Conn.
Skohegan, Maine.	Morrisville, Maine.
Van Dyke, Mich.	Los Angeles.
Caremong, H.Y.	Painfield, Conn.
Esat Jaffrey, N.H.	Woons, R.I.
Uxbridge, Mass.	Lynn, Mass.
Sekonk, Mass.	Etc. ....

**Note:**—Tantôt les Communautés d'hommes et de femmes envoyaient des professeurs aux États-Unis. Dans la Nouvelle-Angleterre en particulier, que d'écoles et de collèges ont été fondés par des religieux et religieuses du Québec! Tantôt de jeunes américains venaient étudier au Québec, à Joliette, à Berthierville, etc. Je viens de publier une longue liste de villes et villages américains, d'où venaient ces étudiants.

(F. Aubin)

## LISTE COMPLÈTE DES ENFANTS

### BAPTISÉS À ST-CUTHBERT DEPUIS 1930.

Les cloches ont sonné! Voici les noms et prénoms de tous les enfants baptisés à St-Cuthbert depuis 1930, ainsi que le prénom du père, et le prénom et le nom de la mère de ces enfants.

(N.B.— Le nom de famille et le prénom du père sont en **caractère gras**)

L'année de la naissance est indiquée à la tête du chapitre. Le jour et le mois de la naissance sont indiqués au début de chaque ligne.

On lit ensuite le nom de famille, les prénoms de l'enfant.

(**Entre parenthèses**, on lit le prénom du père, ainsi que le prénom et le nom de la mère de l'enfant.)

**Exemple:** La première naissance inscrite dans ce livre, se lit comme suit:  
Le 26 avril 1930 est née Beaucage Marie Lucile Jeannine, fille de Lucien et de Lucia Doucet.

#### — 1930 —

- (26-04) — **Beaucage**, M. Lucile Jeannine (**Lucien** & Lucia Doucet)
- (23-03) — **Bélanger**, J. Jean Rémi Benoît (**Léo** & M.-Jeanne Laforest)
- (08-03) — **Belhumeur**, M. Jeanne d'Arc Yolande (**Ovila** & Alexandrine Roch)
- (02-05) — **Beaufort**, J. Albert (**J.-Octave** & Florida Durand)
- (05-11) — **Bourgeault**, M. Alice Rita (**Fortunat** & Germaine Rochette)
- (18-04) — **Brizard**, J. Cuthbert Yvon René (**Oscar** & Hélène Dauphin)
- (26-12) — **Brizard**, M. Noëlla Madeleine (**Cuthbert** & Germina Morel)
- (02-12) — **Brunelle**, J. Jean-Marie Clément (**Armand** & Emma Perreault)
- (10-09) — **Clément**, J. René Paul Maurice (**Sylva** & Clémentine Caumartin)
- (13-05) — **Denis**, G. Suzanne Louissette (**Joseph** & Blandine Bérard)
- (04-01) — **Deschênes**, Maria Lucia Irène (**Philippe** & Féline Langevin)
- (27-01) — **Destrempe**, M. Gertrude Rosa Agnès (**Édouard** & Léodina Roberge)
- (16-05) — **Destrempe**, M. Rose Hélène Jeanne d'Arc (**Rémi** & Simonne Houle)
- (26-07) — **Destrempe**, J. Jean-Paul (**Louis-Joseph** & Albertine Savignac)
- (15-12) — **Destrempe**, M. Rose Georgette (**Philippe** & Mariana Marchand)
- (25-04) — **Fafard**, Paul-Étienne Viateur Marc (**Narcisse** & Létitia Morel)
- (22-08) — **Fafard**, M. Alma Marguerite Jacqueline (**Philibert** & Alma Dufault)
- (01-09) — **Fafard**, M. Lucille Jacqueline (**Léo** & M.-Jeanne Descôteaux)
- (03-10) — **Fafard**, M. Cécile Aldéa (**Philippe** & Victoria Morel)
- (07-11) — **Grégoire**, J. Gilles Aimé (**Édouard** & Herminia Clément)

— 1930 —

- (12-04) — Houle, J.-Charles Arthur Marcel (**Charles-Édouard** & Georgiana Lavallée)  
(09-12) — Houle, M.-Paule Viviane (**Paul-Aimé** & Albina Trudel)  
(12-03) — Lambert, M. Jeannine Pauline (**François** & Méralda Chaput)  
(19-08) — Lavallée, Jacques André (**Phyllis** & Amanda Plante)  
(20-07) — Lefèbvre, J. Armand Ovide (**Armand** & Louisia Bourque)  
(26-05) — Manègre, J. Irénée Guy (**Cuthbert** & Anna Roberge)  
(10-03) — Marcoux, J.-Jacques Arthur (**Octavien** & Aurore Dauphin)  
(30-09) — Morel, M. Claire (**Conrad** & Léodina Brunette)  
(03-07) — Paquin, J.-Jacques Félicia (**Rosario** & Imelda Tellier)  
(14-06) — Pilon, J.-Paul Émile (**Phillippe** & Régina Roch)  
(06-03) — Roberge, M. Claire Estelle (**Anselme** & Estelle Valois)  
(09-03) — Roberge, J. Anselme Donald (**Ubalde** & Bernadette Fafard)  
(16-10) — Roberge, J.-Arthur Maurice Gérard (**Jean** & Cécile Plante)  
(05-11) — Roberge, M. Claire Albina (**Albert** & Irène Dubois)  
(31-03) — Roberge, M. Doris Pauline (**Phillippe** & Parmélia Turcotte)  
(16-06) — Rousseau, M.-Mance Réjeanne (**Damien** & M.-Annette Rochette)  
(31-10) — Rousseau, M.-Paule Blandine (**Hormidas** & Marie-Blanche Rochette)  
(06-07) — Toupin, J. Anselme Jacques (**Avila** & Marie-Ange Cabana)

— 1931 —

- (12-04) — Bélanger, M.-Jeanne Irène (**Léo** & Jeanne Laforest)  
(17-10) — Belhumeur, J. Réal Lucien (**Ovila** & Alexandrine Roch)  
(26-06) — Brissette, J. Lionel Roger (**Alphérie** & Marie-Blanche Goulet)  
(28-08) — Carpentier, J. Oscar Roger (**Bertrand** & Hélène Fournier)  
(28-06) — Carpentier, M. Denise Jeannine (**Joseph** & Élide Pelland)  
(29-01) — Chênevert, M. Carmen Jeanne d'Arc (**Alphonse** & Yvonne Marion)  
(07-12) — Courchesne, M. Marguerite Lucile (**Roméo** & Lauréa Rocheleau)  
(26-10) — Dauphin, J. Jean-Marie Paul (**Isidore** & Marguerite Rochette)  
(25-05) — Dauphin, Roger Gilles Gaston (**Cuthbert** & Laudina Lambert)  
(03-05) — DeGrandpré, M. Muguette (**Armand** & M. Marthe Chênevert)  
(24-06) — Desjardins, J. Jean-Guy Yvon (**Lionel** & Aurise Lambert)  
(01-11) — Doucet, M.-Claire Thérèse (**Édouard** & Arzélida Toupin)  
(01-05) — Fafard, J. Denis Azellus Paul Clothaire (**Paul** & Germaine Langevin)  
(30-08) — Fafard, J. Jules Maurice (**Joseph** & Antoinette Drainville)  
(17-05) — Fafard, J.-Charles Arthur Jean-Guy (**Cuthbert** & **Rose-Anna Roberge**)  
(18-05) — Fafard, M. Agnès Réjeanne (**Roméo** & Imelda Sylvestre)  
(15-06) — Fafard, M.-Thérèse Clara Madeleine (**Omer** & Georgianna Brizard)  
(26-07) — Houle, Anne-Marie Marcelle (**Charles-Édouard** & Georgianna Lavallée)

- (11-08) — **Lapointe**, M. Hélène Lucille (**Aristide** & Maria Bélisle)  
 (19-03) — **Lauzon**, J. Cuthbert Gaétan (**Alfred** & Emma Rémillard)  
 (03-03) — **Manègre**, M. Madeleine (**Victor** & Yvonne Lavallée)  
 (11-08) — **Manègre**, M. Cécile (**Cuthbert** & Édouardina Morel)  
 (21-03) — **Morel**, J. Cuthbert Léo (**Émery** & Albertine Fafard)  
 (16-11) — **Morel**, J. Jacques Yvon (**Philippe** & Lucille Fafard)  
 (24-10) — **Morel**, M. Denise Yvette (**Conrad** & Léodina Brunette)  
 (26-12) — **Plante**, J. Gérard Normand Charles-Eugène (**Joseph** & Laurence Toupin)  
 (27-08) — **Robillard**, J.-Charles Aimé Roger (**Léopold** & Irène Denommée)  
 (21-06) — **Rousseau**, M. Rose-Aimée Vitaline (**Ovide** & Germaine & Fafard)  
 (29-08) — **Thibault**, J. Gabriel Lilien Bernadin (**Raoul** & Juliette Denommée)  
 (02-04) — **Thibault**, M.-Blanche Aurore (**Joseph** & Albina Champagne)  
 (11-11) — **Toupin**, M.-Claire Lucie (**Avila** & Marie-Ange Cabana)  
 (16-06) — **Vadnais**, J. Donat Yvon Sylvestre (**Antonio** & Annie Sylvestre)

— 1932 —

- (12-10) — **Beaucage**, M. Cécile Marcelle (**Bernard** & Emma Chênevert)  
 (07-10) — **Beaucage**, J. Léopold Jules (**Freddy** & Rosa Rocheleau)  
 (17-09) — **Bélanger**, J. Cuthbert Jean-Denis (**Léo** & Jeanne Laforest)  
 (01-10) — **Brissette**, J. Fernand (**Alphérie** & Marie-Blanche Goulet)  
 (14-02) — **Brizard**, J. Philibert Jean-Guy (**Joseph** & Exilda Lavallée)  
 (07-01) — **Brunelle**, J. Léo Guy (**Armand** & Emma Perreault)  
 (16-07) — **Carpentier**, J. Hervé Réal (**Joseph** & Elide Pelland)  
 (04-02) — **Chaussé**, M. Isabelle Véronique (**Hildège** & Aldéa Plante)  
 (09-01) — **Clément**, J. Adrien Paul Henri (**Sylva** & Clémentine Caumartin)  
 (15-06) — **Clément**, J. Henri Louis Gratien (**Avila** & Zéphérina Lambert)  
 (22-05) — **Dionne**, J. Ange-Aimé Léonard (**Joseph** & Dorilda Thibault)  
 (19-10) — **Dauphin**, J. Gilles Fernand (**Cuthbert** & Laudina Lambert)  
 (08-07) — **DeGrandpré**, Louis Marie Robert (**Philippe** & Juliette Dauphin)  
 (06-09) — **Durand**, J. Normand Marcel (**Jean-Baptiste** & Aurore Brissette)  
 (07-12) — **Durand**, M.-Claire Murielle (**Josaphat** & Emma Lauzon)  
 (11-02) — **Fafard**, J. Gérard Marcel (**J.-Lucien** & Anny Oakes)  
 (23-08) — **Fafard**, J. Maurice Gaspard (**J.-Hector** & Antoinette Drainville)  
 (20-09) — **Fafard**, J. Alphonse Ferrier (**Roméo** & Imelda Sylvestre)  
 (07-11) — **Fafard**, J. Benoît Narcisse (**Narcisse** & Laetitia Morel)  
 (30-05) — **Grégoire**, M.-Paule Emma (**Édouard** & Herminia Clément)  
 (17-08) — **Houle**, J. Acté Gérard Marc (**Joseph** & Joséphine Pelletier)  
 (14-10) — **Houle**, J. Onésime Omer Yvon (**Paul-Aimé** & Albina Trudel)  
 (28-04) — **Lauzon**, J. Georges-Étienne (**Alfred** & Emma Rémillard)  
 (13-08) — **Lavallée**, J. Jean-Guy Laurier (**Adélard** & Léorise Brizard)  
 (23-09) — **Lavallée**, M. Lucie Claire (**Phyllas** & Amanda Plante)  
 (05-09) — **Lambert**, M. Hélène Rosalie (**Napoléon** & Adora Rémillard)

—555—



- (25-04) — **Morel**, M. Thérèse Gisèle (**Lucien** & Gilberte Marcoux)
- (05-07) — **McDonald**, J. Trefflé Jean-Marie (**Trefflé** & Fabiola Mirandette)
- (26-08) — **Mirandette**, J. Gérard Réal (**Octavien** & Fabiola Boucher)
- (09-04) — **Plante**, M. Léa Monique (**Adélar**d & Rose-Alma Courtemanche)
- (12-01) — **Robillard**, M. Jeannine Fleurette Lucienne (**Lucien** & Maria Carpentier)
- (08-08) — **Robillard**, M.-Claire Claudine (**Louis-Philippe** & Cordélie Carpentier)
- (18-07) — **Rousseau**, J. Adrien Jean-Guy (**Hormidas** & Marie-Blanche Rochette)
- (23-07) — **Roberge**, M. Laure Jeanne d'Arc Micheline (**Ubald** & Bernadette Fafard)
- (14-12) — **Roberge**, M. Gabrielle Jeannine (**J. Albert** & M.-Irène Dubois)
- (05-12) — **Toupin**, J. Damien Émilien (**Adrien** & Alice Turcotte)
- (03-01) — **Turcotte**, Louis-René Gérard (**Ovila** & Edwéla Vadnais)

— 1933 —

- (24-09) — **Audette**, M. Huguette Lisette (**Léonard** & Jeannette Vaillant)
- (06-05) — **Bérard**, J. Georges Henri (**Rolland** & Berthelie Vadnais)
- (03-07) — **Boucher**, M. Marguerite Germaine (**Adélar**d & Délima Prud'homme)
- (18-01) — **Brazeau**, M. Rollande Gisèle (**Zotique Brazeau** & Ida Desjardins)
- (11-04) — **Caumartin**, M. Jeannette Noëlla (**Wilfrid** & Corona Roch)
- (30-12) — **Dauphin**, Gabriel Réjean (**Cuthbert** & Laudina Lambert)
- (06-04) — **DeGrandpré**, M. Eugénie Estelle (**Charles-Auguste** & Jeanne d'Arc Pellerin)
- (12-04) — **DeGrandpré**, M. Madeleine Yolande (**Philibert** & Marie Brizard)
- (21-05) — **Destrempe**s, J. Alfred Germain (**Oscar** & Aldéa Savoie)
- (30-03) — **Dionne**, J. Gaston Fernand (**Joseph** & Dorilda Thibault)
- (11-01) — **Fafard**, M. Rolande Georgette (**Léo** & Marie-Jeanne Descôteaux)
- (30-06) — **Fafard**, M.-Claire Madeleine (**Paul** & Germaine Langevin)
- (29-10) — **Fafard**, J. Azellus Philibert (**Omer** & Georgina Brizard)
- (14-12) — **Fafard**, J. Gaston Guy (**Roméo** & Imelda Sylvestre)
- (29-12) — **Fafard**, M. Véronique Claire (**Ernest** & Marie-Dina Drainville)
- (08-01) — **Houle**, J. Onésime Lucien (**Gérard** & Cécile Rondeau)
- (02-01) — **Lambert**, J. Fernand (**Lucien** & Marguerite Desjardins)
- (13-07) — **Lauzon**, M. Marguerite Jeannine (**Alfred** & Emma Rémillard)
- (23-02) — **Manège**, J. Jean-Guy (**Cuthbert** & Édouardina Morel)
- (04-08) — **Marcoux**, Jean-Guy Germain (**Octavien** & Aurore Dauphin)
- (11-02) — **Morel** Marie (**Phillippe** & Lucile Fafard)
- (21-03) — **Morel**, J.-Jacques Nelson (**Conrad** & Léodina Brunette)
- (03-06) — **Morel**, M. Françoise Lise (**Vitalien** & M.-Louise Ferland)
- (25-10) — **Morel**, M. Jeanne Raymonde Mariette (**Emery** & Albertine Fafard)
- (30-11) — **Payette**, Jean-Claude (**Lorenzo** & Cécile Chaput)
- (30-11) — **Payette**, Jean-Guy (**Lorenzo** & Cécile Chaput)
- (13-04) — **Plante**, M. Jeannine Léonie (**Joseph** & Laurence Toupin)
- (14-06) — **Plante**, J. Fernand Guy (**Adélar**d & Rose-Alma Courtemanche)
- (21-09) — **Ricard**, M. Irène (**Médéric** & Mathilda Durand)
- (21-07) — **Roberge**, M.-Paule Jeannine (**Jean-Baptiste** & Cécile Plante)

—556—

- (26-12) — **Roberge**, M. Estelle Françoise (**Ubald** & Bernadette Fafard)
- (01-07) — **Robillard**, J. Welly Marcel (**Louis-Philippe** & Cordélie Carpentier)
- (18-02) — **Rousseau**, M.-Reine Lucette (**Damien** & M.-Annette Rochette)
- (27-06) — **Rousseau**, J. Alfred Jacques (**Ovide** & Germaine Fafard)
- (15-01) — **Sylvestre**, J.-Marc Ignace (**Jean-Louis** & Madeleine Rousseau)
- (17-02) — **Thibault**, J. Marcel Rodrigue Lionel (**Wilfrid** & Méléda Chartier)
- (29-04) — **Toupin**, J. Roger Denis (**Avila** & Marie-Ange Cabana)
- (14-11) — **Toupin** J. Alfred Odilon (**Adrien** & Alice Turcotte)
- (25-01) — **Turcotte**, M. Claire Pauline (**Olivier** & Célanise Caumartin)

— 1934 —

- (13-11) — **Beaucage**, M. Rosa Marcelle **Bernard** & Emma Chênevert)
- (10-03) — **Bélanger**, M. Thérèse Georgette (**Léo** & Jeanne Laforêt)
- (20-02) — **Brissette**, M. Yvonne Rolande (**Alphérie** & M.-Blanche Goulet)
- (28-01) — **Carpentier**, J. Léopold Claude (**Joseph** & Élide Pelland)
- (17-06) — **Caumartin**, M. Rita Bernadette Solange (**Wilfrid** & Corona Roch)
- (30-08) — **Chaput**, J. Paul Maurice (**Ovila Chaput** & Marguerite Fafard)
- (05-04) — **De Grandpré**, J. Antoni Jean-Marie Richard (**Philippe** & Juliette Dauphin)
- (05-10) — **De Grandpré**, M. Paule Thérèse Gabrielle (**Philibert** & Marie Brizard)
- (13-03) — **Destrempe**, M. Madeleine Georgiana (**Paul-Émile** & Aline Brûlé)
- (03-04) — **Destrempe**, M. Rolande Réjeane (**Philippe** & M.-Anna Marchand)
- (17-09) — **Destrempe**, J. Émile (**Rémi** & Simone Houle)
- (21-12) — **Drainville**, J. Émile Réal (**Cutbert** & Cécile St-Cyr)
- (03-06) — **Drainville**, J. Jacques Claude Maurice (**Albini** & Juliette Timmons)
- (21-01) — **Durand**, J. Robert Sylvio (**Jean-Baptiste** & Aurore Brissette)
- (02-09) — **Dionne**, M. Françoise Noëlla (**Joseph** & Dorilla Thibault)
- (08-03) — **Fafard**, Louis-Joseph Jacques (**Narcisse** & Laetitia Morel)
- (20-03) — **Fafard**, J. Cutbert Gérald (**Désiré** & Augustine Piette)
- (29-09) — **Fafard**, J. Jean-Paul (**Paul** & Germaine Langevin)
- (02-10) — **Grandchamps**, J. Jean-Guy (**Lionel** & Laurette Beaucage)
- (12-03) — **Houle**, J. Gérard Jean-Guy (**Paul-Aimé** & Albina Trudel)
- (20-04) — **Houle**, M. Paule Rose Fernande (**Joseph** & Joséphine Pelletier)
- (09-01) — **Lambert**, J. Fernand Claude (**François** & Méralda Chaput)
- (29-12) — **Lavallée**, M. Rose Éloïse Eulalie (**Phyllis** & Amanda Plante)
- (29-03) — **Mirandette**, M. Lucille Jeannine (**Louis** & M. Rose Boucher)
- (22-06) — **Morel**, J. Gaétan Raynald (**Conrad** & Léodina Brunette)
- (04-12) — **Morel**, J. Jean-Louis Marcel (**Émery** & Albertine Fafard)
- (15-10) — **Morel**, M. Marguerite Marcelle (**Lucien** & Gilberte Marcoux)
- (02-10) — **Morin**, M. Jeanne d'Arc Carmen (**J.-Albert** & M. Jeanne d'Arc Doucet)
- (17-02) — **Nadeau**, M. Angéline Clara (**Olivier** & Angéline Robillard)
- (03-07) — **Paquin**, M. Marguerite (**Rosario** & Imelda Tellier)
- (10-08) — **Plante**, M. Jeanne d'Arc Gabrielle (**Joseph** & Laurence Toupin)

—557—

- (28-05) — **Roberge**, J. Ubald Jean-Claude (**Anselme & Estelle** Valois)
- (19-01) — **Robillard**, J. Claude Normand (**Lucien & Maria** Carpentier)
- (13-02) — **Robillard**, M. Thérèse Aline (**Léopold & Irène** Denommé)
- (06-02) — **Sylvestre**, J. Alfred Guy Denis (**Jean-Louis & Madeleine** Rousseau)
- (08-03) — **Sylvestre**, M. Thérèse Réjeanne (**Paul-Émile & Laurette** Désy)
- (15-07) — **Vadnais**, M. Ruth Isabelle (**Michel & Rachelle** Ducharme)
- (18-11) — **Vadnais**, M. Claire Gisèle (**Wilfrid & Laurianne** Vadnais)
- (20-12) — **Vadnais**, M. Claire Michelle Lise (**Antonio & Anny** Sylvestre)

— 1935 —

- (28-05) — **Beaucage**, Jacques Étienne (**Bernard & Emma** Chênevert)
- (06-12) — **Beaucage**, M. Jeanne Lise Fernando (**Freddy & Rosa** Rocheleau)
- (11-09) — **Bérard**, J. René Réjean (**Rolland & Berthelie** Vadnais)
- (07-10) — **Bérard**, M. Claire Lisette Lauriolle (**Raymond & Victoria** Lécuyer)
- (12-05) — **Brizard**, J. Marc Réal (**Oscar & Hélène** Dauphin)
- (25-08) — **Brissette**, M. Thérèse Jeannine (**Alphérie & M.-Blanche** Goulet)
- (11-09) — **Brunelle**, J. Normand Robert (**Armand & Emma** Perreault)
- (05-07) — **Caumartin**, M. Agathe Catherine Lisette (**Wilfrid & Corona** Roch)
- (04-07) — **Clément**, J. Fernand Avila Vital (**Avila & Zéphirina** Lambert)
- (17-10) — **Courchesne**, J. Gérald Marcellin (**Viateur & Yvonne** Brizard)
- (17-03) — **DeGrandpré**, M. Jeanne d'Arc Laurette (**Charles-Auguste & Jeanne d'Arc** Pellerin)
- (05-07) — **Destrempe**, J. Claude Gabriel (**Oscar & Aldéa** Savoie)
- (01-03) — **Doucet**, M. Marguerite Marcelle (**Romuald & Yvonne** Denommée)
- (20-08) — **Drainville**, J. Arthur Maurice Bernard (**Albini & Juliette** Timmons)
- (09-08) — **Fafard**, J. Fernand Claude (**Roméo & Imelda** Sylvestre)
- (29-09) — **Fafard**, J. Victorin Robert (**Paul & Germaine** Langevin)
- (30-09) — **Fafard**, J. Jean Gérard (**Léo & M.-Jeanne** Descôteaux)
- (02-10) — **Fafard**, J. Camille Gilles Rosaire (**Omer & Georgina** Brizard)
- (10-02) — **Houle**, J. Dorius Pierre (**Paul-Almé & Albina** Trudel)
- (10-12) — **Houle**, J. Olivier Marcel (**Joseph & Joséphine** Pelletier)
- (16-07) — **Houle**, M. Lise Claire (**Gérard & Cécile** Rondeau)
- (25-04) — **Lambert**, J. Rosaire Ferrier (**Napoléon & Adora** Rémillard)
- (04-02) — **Lauzon**, J. André Jean-Guy (**Alfred & Emma** Rémillard)
- (08-11) — **McDonald**, J. Marcel Raynald (**Trefflé & Fabiola** Mirandette)
- (27-01) — **Mireault**, M. Françoise Violette (**Anatole & Laurette** Périgord)
- (18-06) — **Payette**, M. Aggée Anne Cécile Marcelle (**Lorenzo & Cécile** Chaput)
- (10-05) — **Plante**, J. René Louis Raymond Laurent (**Adélard & Rose** Alma Courtemanche)
- (18-08) — **Rainville**, J. Donald René (**Wilfrid & Cécile** Roy)
- (19-06) — **Robillard**, M. Thérèse Denise (**Lucien & Maria** Carpentier)
- (11-09) — **Robillard**, M. Lucille Aline (**Louis-Philippe & Cordélie** Carpentier)
- (06-01) — **Sylvestre**, J. Gaston Marcellin Robert (**Jean-Louis & Madeleine** Rousseau)
- (02-02) — **Sylvestre**, M. Pauline Monique (**Paul-Émile & Laurette** Désy)

—558—

- (17-08) — **Thibault**, M. Micheline Murielle (**Raoul** & Juliette Denommée)  
 (10-02) — **Toupin**, M. Marguerite Madeleine (**Adrien** & Alice Turcotte)  
 (06-09) — **Vadnais**, M. Thérèse Michelle Nicole (**Michel** & Rachelle Ducharme)  
 (27-04) — **Vadnais**, J. Horace Jacques (**Ozias** & Alice Sarrazin)

— 1936 —

- (10-08) — **Barrette**, M. Cécile Denise Fernande (**Fernando** & Rose-Aimée Chaput)  
 (02-05) — **Bazinet**, J. Séverin Paul Arthur (**Azellus** & Emérentienne Tessier)  
 (30-07) — **Beaufort**, J. Wilfrid Jean-Claude (**Bernard** & M.-Marthe Dubé)  
 (18-06) — **Bélanger**, M. Claire Laurence (**Léo** & Jeanne Laforest)  
 (26-09) — **Bélanger**, M. Jacqueline Huguette (**Albert** & M.-Louise McDonald)  
 (22-11) — **Belhumeur**, M. Madeleine Cécile (**Ovila** & Alexandrine Roch)  
 (12-04) — **Carpentier**, J. Philippe Benoît (**Joseph** & Elide Pelland)  
 (26-08) — **Caumartin**, M. Jeanne Françoise (**Wilfrid** & Corona Roch)  
 (05-01) — **Chaput**, M. Thérèse Lorraine (**Dovila** & Marguerite Fafard)  
 (12-05) — **Chaussé**, M. Rose Yvette (**Hildège** & Aldéa Plante)  
 (06-09) — **DeGrandpré**, J. Ovide Auguste Paul Maurice (**Chs-Auguste** & Jeanne d'Arc Pellerin)  
 (09-12) — **Denommé**, J.-Charles Omer Réal (**Olivier** & Alice Trudel)  
 (31-07) — **Destrempe**, M. Antoinette Denise (**Rémi** & Simone Houle)  
 (24-01) — **Destrempe**, J. Médéric Denis Gilles (**Paul-Émile** & Aline Brûlé)  
 (22-05) — **Destrempe**, Hélène Marie-Paule (**Édouard** & Léodina Roberge)  
 (14-03) — **Dionne**, J. Philippe Marcellin (**Joseph** & Dorilda Thibault)  
 (23-02) — **Drainville**, M. Thérèse Raymonde (**Cutbert** & Cécile St-Cyr)  
 (31-05) — **Durand**, J. Eugène Armand (**Jean-Baptiste** & Aurore Brissette)  
 (13-11) — **Fafard**, J. Gérald Charles (**Paul** & Germaine Langevin)  
 (03-11) — **Fafard**, J. Viateur Jean-Claude (**Omer** & Georgina Brizard)  
 (08-03) — **Fernet**, M. Marguerite Lise (**Gérard** & Cécile Magnan)  
 (06-07) — **Gagnon** J. Jean-Louis (**Azellus** & Germaine Trudel)  
 (13-08) — **Grandchamp** J. Albert Maurice (**Lionel** & Laurette Beaucage)  
 (24-05) — **Houle**, J. Rémi Roger (**Paul-Aimé** & **Albina** Trudel)  
 (15-07) — **Lambert**, J. Jean-Jacques André Alexis (**Lucien** & Marguerite Desjardins)  
 (24-04) — **Morel**, J. Hubert Bernard André (**Vitalien** & M.-Louise Ferland)  
 (12-01) — **Morel**, M. France Jeannine (**Lucien** & Gilberte Marcoux)  
 (29-11) — **Morel**, J. Roger Raynald (**Lucien** & Gilberte Marcoux)  
 (13-03) — **Morin**, J. Albert Jean-Guy (**Albert** & Jeanne d'Arc Doucet)  
 (18-11) — **Plante**, J. Pierre-Paul Wilfrid (**Joseph** & **Laurence Toupin**)  
 (09-05) — **Robillard**, M. Denise Lucette (**Léopold** & Irène Denommée)  
 (25-04) — **Rousseau**, J. Romain Denis (**Paul-Émile** & Rachel Rousseau)  
 (29-01) — **Rousseau**, J. Jean-Claude (**Damien** & M. Annette Rochette)  
 (05-01) — **Sylvestre**, J. Arthur Jean-Denis (**Armand** & Rose-Éva Courchesne)  
 (06-05) — **Sylvestre**, J. Réal Gaston (**Paul-Émile** & Laurette Désy)  
 (24-03) — **Toupin**, J. Gabriel André (**Avila** & M.-Ange Cabana)  
 (17-05) — **Toupin**, J. Gilles Wilfrid (**Adrien** & Alice Turcotte)

- (21-11) — Barrette, M. Paule Louise Solange Lise (**Fernando & Rose-Aimée Chaput**)  
(15-04) — Beaucage, M. Annette Carmen (**Bernard & Emma Chênevert**)  
(05-10) — Beaufort, M. Albertine Gisèle (**Bernard & Marthe Dubé**)  
(16-11) — Beaufort, M. Marguerite Thérèse (**Théophile & Lucienne Désy**)  
(25-09) — Beaufort, M. Réjeanne Colette (**Gérard & Thérèse Chênevert**)  
(16-05) — Bérard, M. Blanche Jacqueline (**Raymond & Victoria Lécuyer**)  
(06-07) — Bérard, M. Lucille Georgette (**Rolland & Berthelie Vadnais**)  
(14-05) — Cabana, M. Claire Lise (**Louis-Marie & Ernestine Plette**)  
(02-10) — Carpentier, J. Eugène Jean-Guy (**Joseph & Élida Pelland**)  
(26-05) — Carpentier, M. Claire Céline Gisèle (**Roméo & Maria Trudel**)  
(24-11) — Caumartin, J. André Gérald Alfred (**Louis-Charles & Carmen Barrette**)  
(04-11) — Chaput, J. Ubald Jean-Luc (**Dovila & Marguerite Fafard**)  
(01-03) — Chrétien, J. Réginald André (**Philiias & Régina Prud'homme**)  
(09-08) — Chrétien, M. Réjeanne Fernande (**Gérard & Lucie Fontaine**)  
(08-11) — Clément, J. Wilfrid Claude André (**Avila & Zéphérina Lambert**)  
(18-06) — Dauphin, M. Denise Emma (**Cuthbert & Laudina Lambert**)  
(18-06) — Dauphin, M. Lucienne Jeanne (**Cuthbert & Laudina Lambert**)  
(08-11) — Degrandpré, M. Claire Andréa (**Charles-Auguste & Zéphérina Lambert**)  
(04-11) — Degrandpré, M. Reina Jacqueline (**Philibert & Marie Brizard**)  
(19-04) — Destrempe, J. Maurice Wilfrid Jean-Claude (**Oscar & Aldéa Savoie**)  
(03-07) — Destrempe, J. Muriel Robert Romulus (**Paul-Émile & Aline Brûlé**)  
(15-05) — Drainville, J. Lucien Jean-Marie (**Cuthbert & Cécile St-Cyr**)  
(24-10) — Fafard, M. Cécile Yvonne Germaine (**Omer & Georgianna Brizard**)  
(11-11) — Fafard, J. Denis Alcide (**Philibert & Alma Dufault**)  
(31-05) — Fafard, J. Denis Jean (**Roméo & Imelda Sylvestre**)  
(18-08) — Gagnon, J. Martial (**Azellus & Germaine Trudel**)  
(10-09) — Houle, M. Gisèle Pierrette (**Paul-Aimé & Albina Trudel**)  
(16-01) — Houle, J. Marcel Rosaire (**Gérard Houle & Cécile Rondeau**)  
(11-05) — Houle, M. Liliane Florida (**Joseph & Josephine Pelletier**)  
(08-11) — Lapointe, J. Roland Philippe (**Viateur & Annette Durand**)  
(26-09) — Lavallée, J. Olivier Philiias (**Philiias & Amanda Plante**)  
(21-01) — Lauzon, J. Marcel Raymond (**Alfred & Emma Rémillard**)  
(05-06) — Manègre, M. Carmen (**Cuthbert & Édouardina Morel**)  
(11-08) — Morel, J. Philippe Gérard (**Julien & Délima Fafard**)  
(02-09) — Morel, M. Dorice Josephite (**Vitalien & M.-Louise Ferland**)  
(09-10) — Plante, M. Rolande Germaine Mariette (**Urgel & Évelina Drainville**)  
(25-01) — Rainville, J. Maurice Gilles (**Chs-Édouard & Lucia Turcotte**)  
(09-11) — Rémillard, J. Louis Horace Marcel (**Armand & M.-Anne Dauphin**)  
(22-04) — Roberge, J. André Dovila Roger (**Ubald & Bernadette Fafard**)  
(07-02) — Rousseau, J. André Jean-Claude (**Ovide & Germaine Fafard**)  
(28-04) — Rousseau, M. Gisèle Pierrette (**Paul-Émile & Rachel Rousseau**)  
(26-04) — Sylvestre, J. Isaac Réjean Lucien (**Jean-Louis & Madeleine Rousseau**)

- (30-05) — **Sylvestre**, J. Roger Hervé (**Armand & Rose-Éva Courchesne**)  
 (08-09) — **Toupin**, J. Guy Adrien (**Adrien & Alice Turcotte**)

— 1938 —

- (27-10) — **Beaufort**, J. Réal Fernand Sylvestre (**Théophile & Lucienne Désy**)  
 (18-07) — **Bélanger**, J. Yvon Robert (**Albert & M.-Louise McDonald**)  
 (11-11) — **Bérard**, J. Réal (**Rolland & Berthelie Vadnais**)  
 (10-03) — **Brisette**, M. Irène Lucille (**Alphérie & M.-Blanche Goulet**)  
 (25-05) — **Brunelle**, J. Conrad Rosaire (**Armand & Emma Perreault**)  
 (20-07) — **Caumartin**, J. Gaétan Sylvain Jérôme (**Wilfrid & Corona Roch**)  
 (14-12) — **Chrétien**, J. Paul Maurice (**Gérard & Lucie Fontaine**)  
 (09-08) — **Coulombe**, J. Pierre-Paul Dieudonné (**Roméo & Jeannette Robillard**)  
 (01-08) — **Dauphin**, M. Murielle Édith (**Lucien & Jeannette Fafard**)  
 (23-09) — **DeGrandpré**, M. Thérèse Georgette Lucia (**Chs-Auguste & J. d'Arc Pellerin**)  
 (13-03) — **Denommée**, M. Rose Gisèle (**Olivier & Alice Trudel**)  
 (04-04) — **Destrempe**, M. Solange Émilienne & (**Rémi & Simone Houle**)  
 (01-11) — **Drainville**, J. Toussaint Albert (**Cuthbert & Cécile St-Cyr**)  
 (09-07) — **Drainville**, M. Eugénie Véronique Lucie Lise (**Lucien & M.-Reine DeGrandpré**)  
 (10-02) — **Fafard**, M. Louise Brigitte Bernadette (**Joseph & Antoinette Drainville**)  
 (08-02) — **Fernet**, J. Eugène André (**Gérard & Cécile Magnan**)  
 (10-05) — **Grandchamp** M. Yvonne Jeannette (**Lionel & Laurette Beaucage**)  
 (22-10) — **Langevin**, J. Clothaire André (**Victorin & Gabrielle Asselin**)  
 (25-02) — **McDonald**, J. Réjean André (**Amherst & Anita Constantino**)  
 (04-03) — **McDonald**, M. Annette Marielle (**Alphonse & Alice Leclerc**)  
 (22-06) — **Morel**, M. Thérèse Solange (**Julien & Délima Fafard**)  
 (06-03) — **Plante**, J. Eugène Urbain (**Joseph & Laurence Toupin**)  
 (25-01) — **Payette**, J. Paul Normand (**Lorenzo & Cécile Chaput**)  
 (21-02) — **Roberge**, J.-Émile Yvon Gaston (**Jean & Cécile Plante**)  
 (19-01) — **Robillard**, M. Paule (**Paul & M.-Hélène Robillard**)  
 (10-03) — **Robillard**, J. Réjean Jean Marc (**Léopold & Irène Denommée**)  
 (16-04) — **Robillard**, M. Lucienne Jeannette Rose Hélène (**Armd. et Laurence Brunelle**)  
 (04-05) — **Robillard**, M. Rita Pauline (**Gérard & Rose-Aimée Lambert**)  
 (04-09) — **Rousseau**, M. Yolande Laurence (**Damien & M.-Annette Rochelle**)  
 (04-10) — **Rousseau**, M. Pauline Ginette (**Paul-Émile & Rachel Rousseau**)  
 (23-10) — **Rousseau**, M. Louisette Thérèse (**Michel & Jeanne-Berthe Clément**)  
 (22-09) — **Sylvestre**, J. Gaétan Maurice (**Jean-Louis & Madeleine Rousseau**)  
 (30-09) — **Sylvestre**, J. Paul Normand (**Armand & Rose-Éva Courchesne**)  
 (24-12) — **Sylvestre**, J. Jean-Noël (**Auguste & Ubaldine Sylvestre**)  
 (07-02) — **Vadnais**, J. Arthur Gilbert Laurent (**Michel & Rachel Ducharme**)  
 (06-06) — **Vadnais**, Jean-Claude (**Armand & Jeanne d'Arc Robillard**)

- (16-06) — **Beaufort**, J. Maurice Réjean (**Gérard** & Thérèse Chênevert)  
(27-10) — **Belhumeur**, M. Reine Fernande (**Avila** & Alexandrine Roch)  
(11-01) — **Bérard**, J. Ubald Aldéo (**Raymond** & Victoria Lécuyer)  
(09-03) — **Boucher**, J. André Gabriel (**Joseph** & Délima Prud'homme)  
(06-06) — **Brissette**, J. Charles Raoul (**Alphérle** & M.-Blanche Goulet)  
(04-12) — **Brunelle**, J. Oscar Maurice (**Armand** & Emma Perreault)  
(07-05) — **Chrétien**, J. Olivier Réjean (**Phyllis** & Régina Prud'homme)  
(12-08) — **Clément**, M. Cécile Réjeanne (**Sylva** & Clémentine Caumartin)  
(18-10) — **Carpentier**, M. Léa Lina Pierrette (**Joseph** & Élide Pelland)  
(02-02) — **DeGrandpré**, M. Lorraine Monique (**Phillibert** & Marie Brizard)  
(03-04) — **Destrempe**, Rosaire Isidore (**Rémi** & Simone Houle)  
(15-06) — **Denommée** J. Marcel (**Olivier** & Alice Trudel)  
(25-06) — **Désy**, M. Lise Hélène (**Vincent-Paul** & Eulalie Massé)  
(10-11) — **Dionne**, M. Murielle Jeanne Fédora (**Joseph** & Dorilda Thibault)  
(20-12) — **Drainville**, J. Félicien Robert (**Cuthbert** & Cécile St-Cyr)  
(17-03) — **Fafard**, J. Désiré Raymond Raynald (**Cuthbert** & Clotilde Gingras)  
(31-08) — **Fafard**, J. Guillaume Maurice Yvon (**Paul** & Germaine Langevin)  
(26-11) — **Fafard**, M. Claire Lise Aline (**Omer** & Georgina Brizard)  
(19-07) — **Grégoire**, M. Anne Jeanne Paule (**Gérard** & Thérèse Sylvestre)  
(08-08) — **Grégoire**, M. Françoise Jacqueline Monique (**Clovis** & M. Anna Plouffe)  
(06-06) — **Houle**, M. Claire (**Paul-Aimé** & Albina Trudel)  
(08-11) — **Houle**, M. Laure Berthe Jeannette (**Joseph** & Joséphine Pelletier)  
(17-03) — **Lavallée**, M. Cécile Jacqueline (**Armand** & Évelina Chaput)  
(15-12) — **Lambert**, J. Lionel Gilbert (**Lucien** & Marguerite Desjardins)  
(12-06) — **Morel**, J. Yves René (**François** & Gilberte Lambert)  
(18-12) — **Morel**, M. Lucienne Jacqueline (**Julien** & Délima Fafard)  
(01-06) — **McDonald** J. Jean-Claude (**Alphonse** & Aline Leclerc)  
(14-08) — **McDonald** J. Jean-Claude Robert (**Trefflé** & Fabiola Mirandette)  
(13-10) — **McDonald**, J. Yvon Muriel (**Amherst** & Anita Constantineau)  
(17-05) — **Plante**, J. Adélard Marcel (**Joseph** & Laurence Toupin)  
(20-05) — **Payette**, J. Yvon Laurent (**Lorenzo** & Cécile Chaput)  
(30-01) — **Rémillard**, J. Clément Jean-Paul (**Armand** & M.-Anne Dauphin)  
(06-04) — **Robillard**, J. Oscar Jean Denis (**Armand** & Laurence Brunelle)  
(25-04) — **Robillard**, M. Anita Lucette (**Gérard** & Rose-Aimé Lambert)  
(31-10) — **Robillard**, M. Lise Claire Aline (**Lucien** & Maria Carpentier)  
(09-06) — **Rousseau**, J. Philippe Édouard Marcel (**Ovide** & Germaine Fafard)  
(25-07) — **Roberge**, J. Jean-Luc Gabriel Alain (**Jean** & Cécile Plante)  
(05-09) — **Roberge**, M. Jeanne d'Arc Lise Nicole (**Ubald** & Bernadette Fafard)  
(10-09) — **Sylvestre**, M. Rachel Gisèle Louissette (**Jean-Louis** & Madeleine Rousseau)  
(24-07) — **Tellier**, M. Émilie Cécile (**Charlemagne** & Léa Chênevert)
-

- (17-07) — **Brissette**, J. Martial Alphonse (**Alphérie & M.-Blanche Goulet**)  
(25-07) — **Beaufort**, M. Anne Carmen (**Gérard & Thérèse Chênevert**)  
(18-08) — **Bazinet**, J. Wilfrid Robert (**Azellus & Émérentienne Tessier**)  
(29-09) — **Boucher**, M. Paule Cécile (**Joseph & Délima Prud'homme**)  
(31-10) — **Bélanger**, J. Pierre Rémi Lucien (**Léo & Jeanne Lafôrest**)  
(28-11) — **Beaufort**, J. Viateur Normand Lucien (**Théophile & Lucienne Désy**)  
(05-09) — **Caumartin**, M. Lorraine Thérèse (**Wilfrid & Corona Roch**)  
(31-12) — **Chrétien**, J. André Marcel (**Gérard & Lucie Fontaine**)  
(24-11) — **Clément**, J. Gérard Jean Guy (**Gérard & Émilienne Richard**)  
(13-01) — **Dauphin**, M. Lise Marguerite (**Cuthbert & Laudina Lambert**)  
(01-09) — **Denommée**, J. Denis Hector (**Olivier & Alice Trudel**)  
(14-04) — **Destrempe** J. Cuthbert Jean-Claude (**Rémi & Simone Houle**)  
(08-06) — **Doucet**, M. Jacqueline Nicole (**Marcel & Jacqueline Plante**)  
(24-05) — **Dubois**, Fernand Josaphat (**Alfred & Aldéa Morel**)  
(25-08) — **Durand**, M. Madeleine Ruth Claudette (**Jean-Baptiste & Aurore Brissette**)  
(06-04) — **Drainville**, M. Marguerite Claire (**Lucien & M.-Reine De Grandpré**)  
(03-04) — **Fafard**, J. Réal Léande Yves (**Léo & M.-Jeanne Descôteaux**)  
(09-06) — **Fafard**, J. Émilien Serge Normand (**Roméo & Imelda Sylvestre**)  
(02-08) — **Fafard**, M. Céline Claire (**Guillaume & Clara Lavallée**)  
(12-12) — **Fafard**, J. Pierre Alphonse Gaétan (**Cuthbert & Clotilde Gingras**)  
(28-12) — **Fafard**, M. Jeannette Marcelle (**Paul & Germaine Langevin**)  
(27-04) — **Fernet**, J.-Paul Julien Yves Denis (**Gérard & Cécile Magnan**)  
(19-10) — **Fontaine**, M. Madeleine Denise (**Antonio & Marguerite Chrétien**)  
(09-12) — **Gouin**, J. Maurice Lucien (**Gérard & Yvonne Morin**)  
(27-10) — **Grégoire**, J. Gilles Denis (**Édouard & Herminia Clément**)  
(21-12) — **Houle**, J.-Pierre Aimé Gérald (**Donatien & Yvonne Rémillard**)  
(22-08) — **Lambert**, Albert Benoît Réal (**Napoléon & Adora Rémillard**)  
(24-03) — **Lauzon**, M. Thérèse Claudette (**Alfred & Emma Rémillard**)  
(08-03) — **Manègre**, J.-Claude Réjean (**Cuthbert & Édouardina Morel**)  
(13-04) — **McDonald**, Marie Noëlla Huguette (**Ovila & Simone Mirandette**)  
(04-12) — **Morel**, M. Rita Claudette (**Philibert & Laurianne Turcotte**)  
(27-12) — **Morel**, J. René Robert (**Jullen & Délima Fafard**)  
(31-03) — **Paquin**, M. Laurianne Réjeanne (**Rosario & Imelda Tellier**)  
(07-05) — **Rémillard**, M. Anne Blandine Cécile (**Armand & M.-Anne Dauphin**)  
(22-11) — **Rémillard**, J. Esdras Réjean Clément (**Médéric & Blandine Dauphin**)  
(16-01) — **Robillard**, M. Claire Madeleine (**Paul & Hélène Robillard**)  
(28-03) — **Robillard**, J. Rosaire Anatole (**Léopold & Irène Denommée**)  
(02-04) — **Robillard**, M. Léa Laurette (**Armand & Laurence Brunelle**)  
(18-08) — **Rousseau**, M. Marcella Jeannette (Michel & Jeanne-Berthe Clément)  
(26-01) — **Sylvestre**, J. Gilles André (**Auguste & Ubaldine Sylvestre**)  
(17-02) — **Sylvestre**, J. Claude Arthur (**Félicien & M.-Jeanne Drainville**)  
(12-07) — **Sylvestre**, J. Viateur Jacques (**Armand & Rose Éva Courchesne**)  
(04-09) — **Tellier**, M. Gisèle Marielle (**Charlemagne & Léa Chênevert**)



(03-03) — **Toupin, J. Jean René (Adrien & Alice Turcotte)**

— 1941 —

- (16-03) — **Barrette, J. Horace Clément Réal Réjean (Fernando & Rose-Aimée Chaput)**  
(02-04) — **Beaufort, J. Denis Réal Edmond (Viateur & Donat Beaufort)**  
(10-10) — **Beaufort, J. Donat Rémi Roland (Théophile & Lucienne Désy)**  
(23-12) — **Beaufort, M. Donat Carmen Noëlla (Gérard & Thérèse Chênevert)**  
(10-05) — **Brisette, M. Rose Réjeanne (Elphège & Anita Gravel)**  
(27-01) — **Brunelle, J. Laval Normand (Armand & Emma Perreault)**  
(01-05) — **Cabana M. Joceline Lorraine (Maurice & Yvette Belhumeur)**  
(24-03) — **Carpentier M. Aldéa Claudette (Joseph & Élise Pelland)**  
(24-03) — **Carpentier M. Arthémise Georgette (Joseph & Élise Pelland)**  
(05-04) — **Carpentier M. Marcelle Denise (Paul & Léona Destrempe)**  
(11-12) — **Caumartin J. Normand Serge (Wilfrid & Corona Roch)**  
(09-07) — **Caumartin M. Yvonne Lucette Suzanne (Louis-Charles & Carmen Barrette)**  
(23-12) — **Champagne, M. Jeanne Colombe Noëlla (Jean & Anne-Marie Guilbault)**  
(04-05) — **Chaussé, J. Olivier Jean-Guy (Josaphat & Éliane Gravel)**  
(02-04) — **Chrétien, J. Laurent Cuthbert (Gérard & Lucie Fontaine)**  
(24-12) — **Clément, J. Charles Émile (Paul-Émile & Thérèse Magnan)**  
(25-05) — **Coulombe J.-Paul Alfred Rosaire Louis (Maurice & Jeannette Sylvestre)**  
(02-09) — **Dauphin, Jean-René Gérald Cyrille (Lucien & Jeannette Fafard)**  
(12-12) — **DeGrandpré, M. Renée Françoise (Armand & Marthe Chênevert)**  
(25-06) — **Destrempe, M. Cécile Claudette (Rolland & M.-Jeanne Frappier)**  
(03-06) — **Drainville, M. Marguerite Colette (Irenée & Jacqueline Rondeau)**  
(21-10) — **Fafard, J. André-Normand (Camille & Régina Rousseau)**  
(02-07) — **Fafard, J.-Guy Marcel (Lucien & Lucie Barrette)**  
(22-01) — **Fafard, J. Marcel Jean-Damien (Germain & Thérèse Roberge)**  
(12-07) — **Fafard, J. Réal Jean-Robert (Phillippe & M.-Berthe Drainville)**  
(01-08) — **Fafard, J. René Nicol (Alfred & Corona Lambert)**  
(08-02) — **Fafard, M. Jeanne Alice Rolande (Omer & Georgiana Brizard)**  
(07-05) — **Fafard, M. Jeanne Édith (Adalbert & Jeanne-Alice Vadnais)**  
(08-10) — **Fernet, J.-Paul Émile Camille (Gérard & Cécile Magnan)**  
(22-12) — **Houle, M. Huguette Pauline (Paul-Aimé & Albina Trudel)**  
(14-03) — **Lapointe, M. Jeannine Jacqueline (Viateur & Annette Durand)**  
(21-09) — **Lauzon, M. Nicole Françoise Denise (Chs-Édouard & Simone Vadnais)**  
(11-05) — **Manègre, M. Jeanette Huguette (Cuthbert & Édouardina Morel)**  
(05-09) — **McDonald, M. Alice Fleurette Monique (Ovila & Simone Mirandette)**  
(10-03) — **McDonald, M. Lise Suzanne (Alphonse & Aline Leclerc)**  
(04-11) — **Morel, M. Simone Gertrude (Lucien & Gilberte Marcoux)**  
(18-02) — **Morel, M. Yolande Huguette Ghislaine (François & Gilberte Lambert)**  
(16-03) — **Plante, Anne-Marie Françoise (Adélard & Rose-Alma Courtemanche)**  
(22-01) — **Plante, J. Gaétan Serge (Alphonse & Élisabeth Trudeau)**  
(28-06) — **Roberge, M. Thérèse Lucille Marcelle (Jean & Cécile Plante)**

- (22-01) — **Sylvestre**, J. Albert Marcel (**Augustin** & Aurore Massé)  
 (22-09) — **Sylvestre**, J. Pierre Thomas (**Aristide** & Philomène Caumartin)  
 (07-08) — **Sylvestre**, M. Jeanne Félicienne Réjeanne (**Armand** & Rose-Éva Courchesne)  
 (15-02) — **Sylvestre**, M. Marguerite Yvette (**Auguste** & Ubaldine Sylvestre)  
 (15-07) — **Toupin**, M. Anne Thérèse Fernande (**Adrien** & Alice Turcotte)

— 1942 —

- (06-07) — **Beaufort**, J. Donat Jean-Réal (**Viateur** & Donat Beaufort)  
 (16-05) — **Bélanger**, J. Lionel Gérald (**Léo** & Jeanne Lafôrest)  
 (29-10) — **Belhumeur**, J. Rosaire Wilfrid (**Antonio** & M.-Rose Mirandette)  
 (18-07) — **Bérard**, J. Marcel Fernand (**Roland** & Berthelie Vadnais)  
 (01-05) — **Bérard**, M. Madeleine Murielle (**Raymond** & Victoria Lécuyer)  
 (10-06) — **Bourgeault**, J. Fortunat Guy Yves (**Florent** & Rita Lambert)  
 (08-02) — **Bolvin**, Agathe Toupin (**Avila** & Germaine Chénard)  
 (04-10) — **Brissette**, J. René Jean-Claude (**Ovila** & Georgette Ricard)  
 (14-11) — **Brunelle**, M. **Claire Auréa** (**Armand** & Emma Perreault)  
 (26-05) — **Cabana**, J. Wilfrid Pierre Normand (**Louis-Marie** & Ernestine Piette)  
 (10-07) — **Cabana**, M. Paule Huguette (**Maurice** & Yvette Belhumeur)  
 (30-12) — **Caumartin**, René-Paul (**Wilfrid** & Corona Roch)  
 (05-11) — **Chaussé**, J. Raymond Gaétan (**Josaphat** & Léane Gravel)  
 (13-10) — **Chrétien**, J. Rosaire Jean-Jacques (**Jean-Louis** & Alice Coulombe)  
 (10-10) — **Clément**, M. Lucienne Claudette (**Sylva** & Clémentine Caumartin)  
 (21-08) — **Denis**, M. Françoise Lucienne Blandine (**Rodrigue** & Lucie Fafard)  
 (04-04) — **Denommée**, M. Jeanne Claudette (**Félicien** & Jeanne d'Arc Lauzon)  
 (06-03) — **Destrempes**, J. Édouard Maurice (**Armand** & Thérèse Clément)  
 (10-11) — **Destrempes**, M. Gisèle Jacqueline (**Rolland** & M.-Jeanne Frappier)  
 (01-03) — **Destrempes**, M. Lise Cécile (**Rémi** & Simone Houle)  
 (09-04) — **Dionne**, J. Gérald Réal (**Joseph** & Dorilda Thibault)  
 (07-07) — **Doucet**, M. Patricia Francine (**Marcel** & Jacqueline Plante)  
 (25-08) — **Drainville**, M. Lise Lucette (**Irénée** & Jacqueline Rondeau)  
 (12-11) — **Dubois**, J. Jacques André (**Herménégilde** & Luciana Turcotte)  
 (19-08) — **Fafard**, J. Ernest René (**Paul** & Germaine Langevin)  
 (15-12) — **Fafard**, J. Luc Gérald (**Roméo** & Imelda Sylvestre)  
 (23-07) — **Fafard**, J. Maurice Rosaire (**Adalbert** & Jeanne-Alice Vadnais)  
 (07-04) — **Fafard**, J. Vitalien Réjean (**Louis** & Dorilda Chaput)  
 (13-05) — **Fafard**, M. Margot Lise (**Fernand** & Laurencia Lambert)  
 (01-03) — **Fafard**, M. Suzanne Denise (**Germain** & Thérèse Roberge)  
 (28-08) — **Fafard**, M. Yolande Claudette Jocelyne (**J.-Hector** & Antoinette Drainville)  
 (18-05) — **Grégoire**, J. Léo Sylvestre (**Gérard** & Thérèse Sylvestre)  
 (26-03) — **Houle**, J. Denis Claude (**Donatien** & Yvonne Rémillard)  
 (29-12) — **Lambert**, Marguerite Rolande Carmen (**Lucien** & Marguerite Desjardins)  
 (08-02) — **Langevin**, J. René Marcel Paul-Aimé (**Victorin** & Gabrielle Asselin)  
 (11-11) — **Laporte**, J. André Champlain Hildège (**Gabriel** & M.-Jeanne Belhumeur)  
 (21-07) — **Lauzon**, M. Claire Gaétane (**Gaston** & Alice Dauphin)

- (20-10) — **McDonald**, M. Jeannine Nicole (**Trefflé & Fabiola Mirandette**)  
 (06-03) — **Mirandette**, J. Henri Yvon (**Ovila & M-Jeanne Charette**)  
 (06-08) — **Morel**, M. Madeleine Monette (**Julien & Délima Fafard**)  
 (07-11) — **Plante**, J. Pierre Réjean (**Joseph & Laurence Toupin**)  
 (16-06) — **Rémillard**, M. Lucille Pierrette (**Armand & M.-Anne Dauphin**)  
 (18-01) — **Richard**, M. Rachel Jeannine (**Eugène & Berthe-Alice Morel**)  
 (10-05) — **Robillard**, J. Robert René Gérald (**Armand & Laurence Brunelle**)  
 (26-03) — **Robillard**, J. Roger (**Léo-Paul & Irène Denommée**)  
 (01-07) — **Robillard**, J. Welly Georges Étienne (**Paul & Hélène Robillard**)  
 (22-10) — **Rousseau**, J. Serge Denis (**Michel & Jeanne-Berthe Clément**)  
 (24-05) — **Rousseau**, M. Claudette Jacqueline (**Louis & Blandine Clément**)  
 (05-05) — **Sylvestre**, J. Candide André Robert (**Jean-Paul & Florence Brazeau**)  
 (09-11) — **Sylvestre**, J. Jean-Robert (**Jean-Marie & Gertrude Sylvestre**)  
 (08-02) — **Sylvestre**, M. Anne Eugénie Rose-Jeanne (**Lorenzo & Anna-M. De Grandpré**)  
 (12-08) — **Sylvestre**, M. Claire Gisèle (**Auguste & Ubaldine Sylvestre**)  
 (04-01) — **Tellier**, J. Jacques Réal (**Charlemagne & Léa Chênevert**)  
 (27-12) — **Tellier**, M. Gabrielle Pierrette (**Charlemagne & Léa Chênevert**)  
 (27-12) — **Tellier**, M. Alice Claudette (**Charlemagne & Léa Chênevert**)  
 (11-09) — **Tellier**, J.-Pierre André (**Roméo & Eugénie Doucet**)

— 1943 —

- (06-06) — **Beaucage**, J. Maurice Gaston (**Jean-Georges & Lucienne Sylvestre**)  
 (25-07) — **Beaufort**, M. Germaine Claire Jeannine (**Gérard & Thérèse Chênevert**)  
 (16-05) — **Beaufort**, M. Lucille (**Théophile & Lucienne Désy**)  
 (11-01) — **Boucher**, J. Réal Lucien (**Alexis & Anna Doucet**)  
 (19-09) — **Bourgeault**, M. Édith Suzanne (**Florent & Rita Lambert**)  
 (06-12) — **Brissette**, M. Gisèle Denise (**Alphérie & M.-Blanche Goulet**)  
 (03-05) — **Brissette**, M. Nicole Pauline (**Elphège & Anita Gravel**)  
 (26-12) — **Brunelle**, J. Gilbert Noël (**Armand & Emma Perreault**)  
 (08-05) — **Cabana**, M. Huguette Michelle (**Louis-Marie & Ernestine Piette**)  
 (27-12) — **Chrétien**, M. Graziella Irène (**Hector & Corinne Lemieux**)  
 (16-06) — **Chrétien**, M. Rosilda Françoise (**Gérard & Lucie Fontaine**)  
 (19-02) — **Clément**, M. Paule Louise (**Paul-Émile & Thérèse Magnan**)  
 (25-10) — **Dauphin**, J. André Clément Denis (**Cuthbert & Laudina Lambert**)  
 (04-08) — **Denommée**, J. Fernand Réjean (**Olivier & Alice Trudel**)  
 (29-05) — **Denommée**, M. Lise Rachel (**Félicien & Jeanne d'Arc Lauzon**)  
 (24-11) — **Destrempes**, M. Albertine Yvette Fernande (**Rémi & Simone Houle**)  
 (13-08) — **Destrempes**, J. Bte Claude (**Armand & Thérèse Clément**)  
 (14-10) — **Doucet**, M. Madeleine Doris (**Marcel & Jacqueline Plante**)  
 (08-09) — **Durand**, M. Thérèse Florianne Gisèle (**Jean-Bte & Aurore Brissette**)  
 (25-06) — **Fafard**, Anne-Marie Françoise Michelle (**Adalbert & Jeanne-Alice Vadnais**)  
 (20-06) — **Fafard**, M. Louise Fleurette (**Léo & M.-Jeanne Descôteaux**)  
 (22-09) — **Fafard**, J. Médéric Roger (**Luclen & Lucie Barrette**)  
 (11-06) — **Fafard**, M. Pauline Justine Ninon Louissette (**Ls-Philippe & M.-Berthe Drainville**)

- (28-05) — Fafard, J. Philippe André (**Germain** & Thérèse Roberge)  
 (23-11) — Fafard, J. Réjean Yves (**Guillaume** & Clara Lavallée)  
 (11-07) — Fernet, J. Charles René (**Gérard** & Cécile Magnan)  
 (05-05) — Fontaine, Hermance Monique (**Antonio** & Marguerite Chrétien)  
 (21-06) — Grégoire, M. Rolande Michelle (**Gérard** & Thérèse Sylvestre)  
 (10-12) — Guèvremont, M. Claudette Lisette (**Gérard** & Yvette Carpentier)  
 (10-11) — Langevin, J. Jean Serge Gaston (**Benoît** & Jeannette Lavallée)  
 (26-06) — Lavallée, M. Pierrette Ghislaine (**Armand** & Évelina Chaput)  
 (07-03) — Manègre, M. Claire Rolande (**Cuthbert** & Édouardina Morel)  
 (12-04) — Massé, M. Cécile Céline (**Laurent** & M.-Marthe Livernoche)  
 (16-02) — Mirandette, Jeannine Réjeanne (**Ovila** & M. Jeanne Charette)  
 (19-08) — Morel, J. Georges Yvan Réal (**Lucien** & Gilberte Marcoux)  
 (06-10) — Morel, M. Huguette Gilberte Suzanne (**Julien** & Délina Fafard)  
 (27-10) — Plante, J. Avila Armand (**Rosaire** & Laurette Brizard)  
 (28-05) — Rémillard, J. Avila André (**Médéric** & Blandine Dauphin)  
 (09-06) — Roberge, M. Lorraine Suzanne Dorilda (**Ubaldo** & Bernadette Fafard)  
 (11-07) — Robillard, J. Armand Guy (**Armand** & Laurence Brunelle)  
 (11-07) — Robillard, M. Armande Lise (**Armand** & Laurence Brunelle)  
 (08-07) — Rousseau, J. Gaston Réjean (**Louis** & Blandine Clément)  
 (24-05) — Rousseau, M. Madeleine Jocelyne (**Ovide** & Germaine Fafard)  
 (14-05) — Sylvestre, J. Augustin Richard (**Armand** & Rose-Eva Courchesne)  
 (19-06) — Sylvestre, M. Eugénie Louise (Lorenzo & Anna-Maria De Grandpré)  
 (11-08) — Sylvestre, J.-Guy Michel (**Aristide** & Philomène Caumartin)  
 (25-08) — Sylvestre, J. Julien Alphonse Réal (**Julien** & Berthe Destrempe)  
 (24-09) — Sylvestre, J. Roland Normand (Auguste & Ubaldine Sylvestre)  
 (07-10) — Sylvestre, M. Thérèse Denise (**Georges-Alphonse** & Jeannine Thibault)  
 (10-07) — Turcotte, J. Gaétan Paul-André (**Paul-Émery** & Adora Fontaine)  
 (04-09) — Vadnais, M. Sylvie Marguerite Nicole (**Michel** & Rachel Ducharme)

— 1944 —

- (20-03) — Barrette, J. Benoît Lorenzo Germain Alain (**Fernando** & Rose-Aimée Chaput)  
 (13-04) — Bazinet, M. Yvonne Lise Rosanne (**Azellus** & Émérentienne Tessier)  
 (03-09) — Beaufort, J. Robert Roger (**Gérard** & Thérèse Chênevert)  
 (01-04) — Beaufort, J. Albert Gérard Hervé (**Viateur** & Donat Beaufort)  
 (01-08) — Beaufort, M. Louise Jeannine (**Théophile** & Lucienne Désy)  
 (29-05) — Belhumeur, M. Madeleine Denise (**Bertrand** & **Alice Fontaine**)  
 (11-04) — Boucher, J. Gilles (**Wilfrid** & Angéline Chaput)  
 (19-09) — Cabana, J. Rosaire Gérald (**Maurice** & Rose-Yvette Belhumeur)  
 (24-01) — Carpentier, M. Marguerite Réjeanne (**Paul** & Léona Destrempe)  
 (04-07) — Chaussé, M. Clémence Émilienne Ghislaine (**Josaphat** & Liliane Gravel)  
 (14-08) — Chaussé, M. Marguerite Claudette Réjeanne (**Hildège** & Aldéa Plante)  
 (28-06) — Chrétien, M. Irène Claudette (**Jean-Louis** & Alice Coulombe)  
 (23-06) — Clément, M. Cécile Danielle (**Paul-Émile** & Thérèse Magnan)  
 (06-09) — Cyrenne, J. Rosario Gilbert (**Rosaire** & Yvette Cyrenne)

—567—

— 1944 —

- (15-04) — Denis, J. Jean-Guy Roger (**Rodrigue** & Lucie Fafard)  
(29-06) — Denommée, J.-Paul Gilles (**Olivier** & Alice Trudel)  
(11-12) — Denommée, M. Eugénie Diane Ida (**Bernard** & Jeanne d'Arc De Grandpré)  
(30-10) — Destrempes, M. Micheline Pierrette (**Roland** & M. Jeanne Frappier)  
(10-02) — Dubois, M. Rita Réjeanne (**Herménégilde** & Luciana Turcotte)  
(11-04) — Dubois, J. Romuald Réjean Léo (**Alfred** & Aldéa Morel)  
(13-05) — Fafard, J. Benoît René (**Paul** & Germaine Langevin)  
(02-09) — Fafard, M. Claudette Herminie (**Louis** & Dorilda Chaput)  
(13-11) — Fafard, J. Camille Maurice (**Adalbert** & Jeanne Alice Vadnais)  
(18-12) — Fafard, J. Camille Jean-Guy (**Gillaume** & Clara Lavallée)  
(17-11) — Fernet, J. Laurent Jules Robert (**Gérard** & Cécile Magnan)  
(06-02) — Houle, J. Fernand Henri Laurier (**Joseph** & Joséphine Pelletier)  
(17-02) — Houle, J. Jean Gilles (**Donatien** & Yvonne Rémillard)  
(30-07) — Lafrenière, J. Normand Jean-Yves (**Ephrem** & Thérèse Bourgeault)  
(05-06) — Lambert, J. Cuthbert Azarie Réal (**Armand** & Jeanne d'Arc Manègre)  
(05-09) — Lapointe, J. Robert Gérard (**Viateur** & Annette Durand)  
(07-08) — Mayer, J. Rosario Jean-Paul (**Théodore** & Cécile Belhumeur)  
(23-04) — McDonald, M. Lucille Pierrette (**Alphonse** & Aline Leclerc)  
(29-02) — Mirandette, J. Robert Marcel (**René** & Évelina Brissette)  
(26-08) — Morel, Clémence Ghislaine (**Lucien** & Gilberte Marcoux)  
(24-11) — Morel, M. Lucie Carmen Rolande (**Jullien** & Délima Fafard)  
(06-08) — Plante, J. Gérald (**Roland** & Juliette Fafard)  
(13-12) — Plante, J. Benoît Robert (**Joseph** & Laurence Toupin)  
(19-01) — Rémillard, J. Donatien Guy (**Armand** & M.-Anne Dauphin)  
(24-06) — Roberge, J. Arthur Jean (**Lucien** & Aimée Desrosiers)  
(12-11) — Rousseau, J. Jacques Yvan (**Louis** & Blandine Clément)  
(22-05) — Sylvestre, M. Annette Pierrette (**Lorenzo** & Anna-Maria DeGrandpré)  
(26-11) — Sylvestre, Louis-Joseph Cuthbert (**Jean-Marie** & Gertrude Sylvestre)  
(03-12) — Sylvestre, J. Lucien Maurice (**Auguste** & Ubaldine Sylvestre)  
(11-02) — Teller, M. Alma Thérèse (**Charlemagne** & Léa Chênevert)  
(19-11) — Thibault, Marie Nicole (**Viateur** & Maria Rocheleau)  
(30-09) — Turcotte, M. Jacqueline Louise (**Paul-Émery** & Adora Fontaine)  
(13-03) — Vadnais, Marielle Jocelyne (**Armand** & Jeanne d'Arc Robillard)

— 1945 —

- (06-07) — Barrette, J. Roger Gaston Claude (**Fernando** & Rose-Aimée Chaput)  
(04-07) — Beaufort, J. Jean Denis Donatien (**Théophile** & Lucienne Désy)  
(11-02) — Bélanger, J. Roch Omer (**Léo** & Jeanne Laforest)  
(24-12) — Belhumeur, J. Noël Wilfrid Guy (**Bertrand** & Alice Fontaine)  
(07-05) — Bernèche, J. Jean Claude Henri (**Ange-Albert** & Thérèse Bourgeault)  
(05-10) — Brissette, M. Yvette (**Ovila** & Georgette Ricard)  
(19-03) — Brunelle, J. Cuthbert Réal (**Armand** & Emma Perreault)

- (12-11) — **Brunelle**, M. Florida Liliane (**Aurien** & Marcelle Fortier)  
(31-10) — **Carpentier**, M. Albina Andrée Carmen (**Léo** & Rolande Lagacé)  
(09-04) — **Champagne**, M. Marcelle Lorraine Suzanne (**Jean** & Anne-Marie Guilbault)  
(03-06) — **Chênevert**, J. Robert Gérard (**Camille** & M.-Reine Pilon)  
(29-03) — **Chrétien**, J. Lucien François (**Phyllis** & Régina Prud'homme)  
(21-02) — **Courchesne**, J.-Charles Édouard J.-Paul (**Hermas** & Alphonsine Champagne)  
(29-08) — **Dauphin**, J. Michel Alain (**Cuthbert** & Léodina Lambert)  
(16-03) — **DeGrandpré** J.-Pierre André (**Gaston** & M.-Claire Rousseau)  
(01-04) — **DeGrandpré**, J. Jean Philippe Bertrand (**Roland** & Léontine Sylvestre)  
(30-12) — **Denommé** J. Gaston Lionel (**Olivier** & Alice Trudel)  
(20-11) — **Desroches**, M. Suzanne Andrée Louise (**Jacques** & Clémence Lemire)  
(05-05) — **Destrempe**s, M. Aline Nicole Murielle (**Armand** & Thérèse Clément)  
(17-05) — **Destrempe**s, J. Wilfrid Gérald (**Rémi** & Simone Houle)  
(25-11) — **Destrempe**s, J. Philippe Réjean André (**Jacques** & Cécile Lagacé)  
(04-03) — **Doucet**, J. Antonio Paul (**Marcel** & Jacqueline Plante)  
(19-07) — **Drainville**, J. Lucien François (**Jean-Marie** & Laurette Doucet)  
(07-03) — **Dubois**, J.-Philippe Paul Émile (**Herménégilde** & Luciana Turcotte)  
(20-01) — **Fafard**, J. Jean-Yves Raynald (**Hector** & Lucille Brizard)  
(09-02) — **Fafard**, J. Armand Pierre (**Roméo** & Imelda Sylvestre)  
(12-09) — **Fafard**, M. Claudette Mathilda Lucette (**Paul** & Germaine Langevin)  
(11-10) — **Fafard**, M. Alma Nicole (**Germain** & Thérèse Roberge)  
(13-11) — **Fafard**, J. Omer Normand Réjean (**Adalbert** & Jeanne-Alice Vadnais)  
(22-12) — **Fernet**, J. Noël Louis Marc (**Gérard** & Cécile Magnan)  
(09-09) — **Fontaine**, J. Lucien Jacques André (**Antonio** & Marguerite Chrétien)  
(21-09) — **Hardy**, M. Juliette Hélène Lucienne (**Pierre** & Rose Hébert)  
(16-03) — **Houie**, M. Nicole Marcelle (**Paul-Aimé** & Albina Trudel)  
(17-02) — **Laferrière**, M. Paule Carmelle Réjeanne (**Benoît** & Jeannine Fafard)  
(03-02) — **Lanthier**, J.-Pierre (**Bernard** & Rose-Anna Plante)  
(24-07) — **Lauzon**, J. Alfred Yvon (**Marcellin** & Anita Deschênes)  
(18-03) — **Manègre**, J. Claude Jean-Luc (**Cuthbert** & Édouardina Morel)  
(14-02) — **Massé**, J. Jacques Richard Michel (**Laurent** & Marthe Livernoche)  
(29-06) — **Mayer**, M. Jacqueline Gilberte Nicole (**Théodore** & Cécile Belhumeur)  
(10-12) — **McDonald**, J. Henri André (**Trefflé** & Fabiola Mirandette)  
(09-09) — **Morel**, J. Eugène Raynald (**Paul-Émile** & Simone Barrette)  
(09-11) — **Plante**, M. Lucie Jocelyne (**Albert** & Hélène Caumartin)  
(15-05) — **Rémillard**, J. Isidore Armand Jules (**Médéric** & Blandine Dauphin)  
(04-11) — **Richer**, M. Ange Thérèse Ida (**Aimé** & Laurette Laurion)  
(02-11) — **Roberge**, J. Albert Jean-Guy (**Jean** & Cécile Plante)  
(03-01) — **Robillard**, M. Rolande Nicole (**Armand** & Laurence Brunelle)  
(21-01) — **Savoie**, M. Marguerite Renée Francine (**Charles-Auguste** & Thérèse Bergeron)  
(14-01) — **Sylvestre**, J. Marcel Bertrand (**Armand** & Rose-Éva Courchesne)  
(31-01) — **Sylvestre**, M. Ida Francine Hélène (**Jean-Paul** & Florence Brazeau)  
(02-07) — **Sylvestre**, M. Jeanne Estelle Françoise (**Lorenzo** & Anna-Maria DeGrandpré)

- (26-08) — **Sylvestre, J. Serge Alain Jérémie (Paul-Émile & Jeanne Lambert)**  
 (14-08) — **Thibault, J. Gérard Jacques Bernard (Gérard & Laurette Ferland)**  
 (24-01) — **Toupin, J. Paul Gérard (Adrien & Alice Turcotte)**  
 (25-11) — **Toupin, J. Wilfrid Marcel Richard (Avila & M.-Ange Cabana)**

— 1946 —

- (07-11) — **Asselin, J. Eugène Ronald (Eugène & Rita Lafontaine)**  
 (25-03) — **Beaufort, J. Théophile Marcel (Viateur & Donat Beaufort)**  
 (18-06) — **Beaufort, J. Jean-Paul Gérald (Théophile & Lucienne Désy)**  
 (19-09) — **Bélanger, J. Lucien Rosaire (Léo & Jeanne Laforest)**  
 (21-11) — **Bélanger, M. Solange Agathe (Lucien & Cécile Massé)**  
 (31-07) — **Bernèche, J. Guy Donald (Ange-Albert & Thérèse Bourgeault)**  
 (06-01) — **Blais, M. Claire Micheline (Aimé & Colette Marcoux)**  
 (10-02) — **Bourgeault, M. Jeanne Francine Pierrette (Florent & Rita Lambert)**  
 (10-12) — **Brisette, J. Yvon Robert (Alphéri & M.-Blanche Goulet)**  
 (01-11) — **Brunelle, J. Rosarias Marcel (Armand & Emma Perreault)**  
 (12-10) — **Cabana, M. Denise Lisette (Maurice & Rose-Yvette Belhumeur)**  
 (24-10) — **Carpentier, J. Octave Pierre-Paul (Paul & Léona Destrempe)**  
 (27-09) — **Caumartin, J. Alfred Yves (Rolland & Jeanne-Mance Doucet)**  
 (15-03) — **Caumartin, M. Louise Cécile (Wilfrid & Corona Roch)**  
 (01-07) — **Chênevert, M. Jacqueline Lucille (Camille M.-Reine Pilon)**  
 (08-09) — **Chênevert, M. Louise Yvette (Simon & Annette Monfils)**  
 (15-05) — **Côté, J. Cuthbert Jean-Claude (Sarto & Rita Forest)**  
 (10-06) — **Coulombe, J. Jean-Paul (Louis-Joseph & Pauline Destrempe)**  
 (04-04) — **DeGrandpré, M. Carmen Ninon (Gaston & Claire Rousseau)**  
 (18-06) — **Denommée, M. Perle Paulette Huguette (Bernard & J. d'Arc DeGrandpré)**  
 (05-01) — **Deschênes, M. Claire Solange (Théodore & Jeannette Lauzon)**  
 (06-10) — **Destrempe, J. Alphonse Jean-Luc Normand (Romuald & Valent. Laporte)**  
 (07-01) — **Destrempe, M. Nicole Micheline Andrée (Rolland & M. Jeanne Frappier)**  
 (22-05) — **Destrempe, J. Honorius André (Paul-Émile & Aline Brûlé)**  
 (14-07) — **Désy, M. Claire Thérèse (Vincent-Paul & Eulalie Massé)**  
 (23-05) — **Dionne, J. Gérald Yves Jocelyn (Joseph & Dorilda Thibault)**  
 (28-04) — **Drainville, M. Huguette Jacqueline (Irénee & Jacqueline Rondeau)**  
 (12-01) — **Fafard, J. Luc Florent Eugène (Romain & Réjeanne Rainville)**  
 (27-02) — **Fafard, J. Jean-Claude Robert (Lucien & Jeannette Dansereau)**  
 (10-04) — **Fafard, M. Suzanne Fernande Rita (Jean-Baptiste & Marie-Ange Caron)**  
 (26-04) — **Fafard, J. Julien Réal Réjean (Lucien & Lucie Barrette) Frappier**  
 (18-06) — **Fafard, J. Cutbert Jean-Louis André Richard (Jean-Louis & Jeanne d'Arc)**  
 (28-08) — **Fafard, M. Denise Murielle Fernande Nicole (Fernand & Laurentia Lambert)**  
 (27-10) — **Fafard, J. Adalbert Serge Christian (Guillaume & Clara Lavallée)**  
 (28-11) — **Fafard, M. Carmen Diane (Romain & Réjeanne Rainville)**  
 (21-08) — **Houle, M. Anne Lucette Nicole (Donatien & Yvonne Rémillard)**  
 (04-03) — **Laferrière, J. Jean Marcel (Benoît & Jeannine Fafard)**  
 (10-04) — **Lambert, J. Eugène Alfred Wilfrid (Médéric & Rolande Bélanger)**

- (22-07) — **Lauzon**, J. Alphonse Gilles (**Marcellin** & Anita Deschênes)  
 (20-02) — **Mandeville**, J. Louis Camille (**Michel** & Irène Guèvremont)  
 (20-02) — **Mandeville** Marise Jacinthe Céline (**Michel** & Irène Guèvremont)  
 (27-01) — **Morel**, J. Pierre Clément Maurice (**Julien** & Délima Fafard)  
 (22-04) — **Morel**, J. Jacques Marcel (**Édouard** & Laurette Chaput)  
 (09-01) — **Plante**, J. Marcel Gaétan (**Rolland** & Juliette Fafard)  
 (14-05) — **Rémillard**, J. Philippe Yves Gaétan (**Armand** & Marie-Anne Dauphin)  
 (11-03) — **Richard**, J. Philibert René Réal (**Eugène** & Berthe-Alice Morel)  
 (03-06) — **Roberge**, J. Aubert Mario (**Bernard** & Lucienne Rousseau)  
 (03-02) — **Robillard**, M. Rose Alba Delvina Françoise (**François** & Yvonne Blais)  
 (01-07) — **Rousseau**, M. Thérèse Solange (**Louis** & Blandine Clément)  
 (05-09) — **Savoie**, J. Mario Denis (**Charles-Auguste** & Thérèse Bergeron)  
 (30-03) — **Sylvestre**, J. Réal Jérémie (**Georges-Alphonse** & Jeannette Thibault)  
 (03-08) — **Sylvestre**, J. Julien Gilles (**Armand** & Rose-Eva Courchesne)  
 (27-08) — **Sylvestre**, M. Alma Gisèle (**Lorenzo** & Anna-Maria DeGrandpré)  
 (29-11) — **Sylvestre**, M. Angéline Gertrude (**Auguste** & Ubaldine Sylvestre)  
 (08-06) — **Tellier**, M. Hélène Denise (**Charlemagne** & Léa Chênevert)  
 (10-02) — **Turcotte**, J. Bertrand Martial (**Paul-Emery** & Adora Fontaine)

— 1947 —

- (07-09) — **Beaufort**, J. Edmond Jacques (**Onésime** & Thérèse Durand)  
 (26-07) — **Beaufort**, M. Anne Hélène Cécile (**Théophile** & Lucienne Désy)  
 (10-04) — **Bélangier**, M. Mireille Denise Colombe (**Jean-Rolland** & Thérèse Lauzon)  
 (08-02) — **Belgiorno**, M. Agnès Nicole Suzanne (**Patrick** & Louise Dubouêl)  
 (02-08) — **Belhumeur**, M. Imelda Carmen Lise (**Elphège** & Lauria Tellier)  
 (05-03) — **Brissette**, J. Yvon Gérard (**Ovila** & Georgette Ricard)  
 (03-05) — **Brissette**, J. Olivier Maurice (**Elphège** & Anita Gravel)  
 (19-10) — **Brizard**, J. Oscar Maurice Roger (**Octave** & M.-Jeanne Destrempes)  
 (24-04) — **Caumartin**, J. Yvon Marc (**Wilfrid** & Corona Roch)  
 (16-12) — **Chênevert**, J. Bernard Robert (**Camille** & M.-Reine Pilon)  
 (02-05) — **Chrétien**, J. Alain Denis (**Philiias** & Régina Prud'homme)  
 (07-11) — **Chrétien**, J. Julien (**Luclen** & Jeanne d'Arc Pelletier)  
 (07-11) — **Chrétien**, J. Gilles (**Luclen** & Jeanne d'Arc Pelletier)  
 (10-05) — **Coulombe**, J. Jean Léo Édouard (**Louis-Joseph** & Pauline Destrempes)  
 (19-07) — **Denommé**, M. Renée Claude (**Bernard** & Jeanne d'Arc DeGrandpré)  
 (01-01) — **Deschênes**, J. Alphonse Marcel (**Théodore** & Jeannette Lauzon)  
 (10-06) — **Deschênes**, M. Muguette Suzanne (**Rolland** & Georgette Dauphin)  
 (07-10) — **Destrempes**, J. Émile Philiias Robert (**Romuald** & Valentine Laporte)  
 (15-05) — **Drainville**, M. Fernande Yvette (**Irénée** & Jacqueline Rondeau)  
 (01-02) — **Dubois**, M. Pierrette Ginette (**Luclen** & Lucienne Durand)  
 (02-11) — **Durand**, M. Cécile Thérèse (**Phillippe** & Thérèse Chaussé)  
 (20-02) — **Fafard**, M. Lise Brigitte Francine (**Germain** & Thérèse Roberge)  
 (30-01) — **Fafard**, M. Nicole Diane (**Adalbert** & Jeanne-Alice Vadnais)  
 (30-01) — **Fafard**, M. Chantal Éliane (**Adalbert** & Jeanne d'Arc Vadnais)

—571—



- (01-08) — Fafard, Pierre Alain Michel (**Léo & M.-Jeanne Descôteaux**)  
 (09-09) — Fafard, J. Romuald René (**Rogatien & Yvonne Morel**)  
 (05-12) — Fafard, M. Nicole Liette (**Hector & Lucille Brizard**)  
 (28-05) — Fernet, J. François Jacques (**Gérard & Cécile Magnan**)  
 (04-05) — Gagnon, M. Marguerite Rose Hélène (**Azellus & Germaine Trudel**)  
 (04-01) — Grégoire, M. Angèle Renée (**Grégoire & Marguerite Drainville**)  
 (28-12) — Grégoire, J. Jean Jacques (**Grégoire & Marguerite Drainville**)  
 (09-02) — Grégoire, J. Denis Gilles Roland (**Gérard & Thérèse Sylvestre**)  
 (08-09) — Houde, J. Gaétan Claude (**Jean-Paul & Rita Houde**)  
 (27-02) — Laferrère, M. Lise Céline Isabelle (**Benoît & Jeannine Fafard**)  
 (25-08) — Lafontaine, M. Augusta Cécile Fleurette (**Bertrand & M.-Flore Bellemare**)  
 (31-05) — Lafrenière, Marielle Thérèse Yvonne Rita (**Éphrem & Thérèse Bourgeault**)  
 (11-12) — Langevin, M. Germaine Huguette Nicole (**Victorin & Gabrielle Asselin**)  
 (24-12) — Langevin, J. Albert Jocelyn Noël (**Benoît & Jeannette Lavallée**)  
 (17-11) — Laporte, J. Wilfrid Claude Gilles (**Gabriel & M.-Jeanne Belhumeur**)  
 (30-07) — Mandeville, M. Pierrette Danielle (**Michel & Irène Guèvremont**)  
 (16-01) — Massé, M. Suzanne Claire Francine Angèle (**Laurent & M.-Marthe Livernoche**)  
 (24-01) — Mayer, J. Paul André (**Théodore & Cécile Belhumeur**)  
 (01-04) — Morel Joseph (**Julien & Délima Fafard**)  
 (02-04) — Morel, M. Noëlla Ghislaine (**Rosaire & Thérèse Roberge**)  
 (09-04) — Morel, M. Thérèse Yolande Carmen (**Phillibert & Laurianne Turcotte**)  
 (19-07) — Morel, J. Cuthbert Réal Paul (**Lucien & Gilberte Marcoux**)  
 (25-12) — Morel, J. Mario Normand Gilles (**François & Gilberte Lambert**)  
 (11-02) — Plante, M. Lorraine Marielle Nicole (**Lucien & M.-Paule Plante**)  
 (06-11) — Plante, M. Pauline Monique (**Albert & Hélène Caumartin**)  
 (22-10) — Rémillard, Marguerite M. Madeleine (**Médéric & Blandine Dauphin**)  
 (15-06) — Savard, J. Lucien Armand (**Angelbert & Irène d'Auteuil**)  
 (12-12) — Sylvestre, J. Lucien Marcel Richard (**Lorenzo & Anna-Maria DeGrandpré**)  
 (25-12) — Sylvestre, J. Omer Jean-Noël (**Armand & Rose-Éva Courchesne**)

— 1948 —

- (20-03) — Asselin, M. Yvette Huguette (**Eugène & Rita Lafortune**)  
 (12-07) — Beaufort, J. Onésime Donat (**Viateur & Donat Beaufort**)  
 (05-08) — Bélanger, M. Gabrielle Lorraine (Lucien & Cécile Massé)  
 (13-09) — Belhumeur, M. Rose Aimée Nicole Diane (**Antonio & M.-Rose Mirandette**)  
 (20-06) — Belhumeur, M. Carmen Lisette (**Marcel & Thérèse Coulombe**)  
 (27-08) — Brissette, M. Laurette Jeannette (**Ovila & Georgette Ricard**)  
 (01-05) — Brizard, J. Philippe François André (Gérard & Ida Destrempe)  
 (10-09) — Brunette, M. Jeannine Hélène (**Armand & Emma Perreault**)  
 (28-11) — Caumartin, J. Jean d'Avila Robert (**Roland & Jeanne Mance Doucet**)  
 (20-11) — Chênevert, M. Madeleine Émilie (**Simon & Annette Monfils**)  
 (26-08) — Chrétien, M. Francine Ginette (**Gérard & Lucie Fontaine**)  
 (09-11) — Clément, M. Josée Marcelle (**Paul-Émile & Thérèse Magnan**)  
 (14-08) — Dauphin, M. Nicole Francine (**Doria & Jacqueline Manègre**)

—572—

- (03-06) — Dauphin, M. Nicole Francine (**Laurier** & Laurianne Lauzon)  
(16-03) — DeGrandpré, J. Louis Normand Lionel (**Philibert** & Marie Brizard)  
(19-09) — DeGrandpré, J. Cuthbert Donatien J.-Guy (**Donatien** & Madeleine Carpentier)  
(05-08) — Denis, J. Arthur Paul (**Alexandre** & Hélène DeGrandpré)  
(16-02) — Destrempes, J. Maurice Réjean Jean-Paul (**Jacques** & Cécile Lagacé)  
(19-02) — Destrempes, M. Jocelyne Carmen (**Rolland** & M.-Jeanne Frappier)  
(05-03) — Destrempes, M. Nicole Luce (**Armand** & Thérèse Clément)  
(12-08) — Drainville, M. Gaétane Lucie (**Irénée** & Jacqueline Rondeau)  
(27-03) — Dubois, Micheline Solange Mance (**Herménégilde** & Lucie-Anna Turcotte)  
(19-05) — Dupras, M. Denise Renée (**Louis** & Cécile Carpentier)  
(17-02) — Fafard, J. Jacques Yves Cyrille (**Bertrand** & Annette Fafard)  
(01-03) — Fafard, M. Paule Gisèle (**Lucien** & Lucie Barrette)  
(13-03) — Fafard, J. Paul Luc (**Adalbert** & Jeanne-Alice Vadnais)  
(24-05) — Fafard, M. J. d'Arc Rose Anna Béatrice Thérèse (**J.-Louis** & J.d'Arc Frappier)  
(26-06) — Fafard, J. Alain Daniel (**Germain** & Thérèse Roberge)  
(26-06) — Fafard, J. Louis Serge (**Germain** & Thérèse Roberge)  
(05-07) — Fafard, J.-Yves André (**Roméo** & Imelda Sylvestre)  
(11-10) — Fafard, J.-Paul Michel (**Romain** & Réjeanne Rainville)  
(17-07) — Fernet, Cécile Anne Marie (**Gérard** & Cécile Magnan)  
(01-11) — Gagnon, J.-Jean-Guy Aurien (**Azellus** & Germaine Trudel)  
(28-04) — Houle, M.-Ange Thérèse Denise (**Donatien** & Yvonne Rémillard)  
(24-09) — Laffrière J.-Pierre Paul André (**Benoît** & Jeannine Fafard)  
(11-09) — Lambert, M. Pauline Mireille (**Léopold** & Thérèse Drainville)  
(27-10) — Lauzon, J. Azarie Charles Mario (**Chs-Édouard** & Simone Vadnais)  
(30-10) — Lauzon, J. Réal Luc (**Edmond** & Cécile Lambert)  
(20-08) — Mandeville, J. Horace Pierre Côme (**Michel** & Irène Guèvremont)  
(13-04) — Mayer, M. Jacqueline Huguette (**Théodore** & Cécile Belhumeur)  
(23-05) — Morel, M. Albertine Francine (**Jullen** & Délima Fafard)  
(20-04) — Périgord, M. Monique Denise (**Marcel** & Claire Lafontaine)  
(13-05) — Rousseau, M. Marielle Michelle (**Michel** & Jeanne-Berthe Clément)  
(22-09) — Savard, M. Thérèse Irène Jacqueline (**Engelbert** & Irène d'Auteuil)  
(15-01) — Sylvestre, M. Émilienne Francine (**Laurent** & Juliette Grégoire)  
(11-12) — Sylvestre, J. Augustin Jean-Claude (**Laurent** & Juliette Grégoire)  
(17-02) — Sylvestre, J.-Paul Claude René (**Jean-Marie** & Gertrude Sylvestre)  
(24-10) — Sylvestre, M. Françoise Ginette Édith (**Honoré** & Robéa Lambert)  
(17-12) — Sylvestre, M. Thérèse Suzanne (Félicien & M.-Jeanne Drainville)  
(09-11) — Thibault, J. Germain Serge Yves (**Gérard** & Laurette Ferland)  
(10-09) — Toupin, J. Wilfrid René (**Léonide** & Jeanne d'Arc Brizard)  
(16-09) — Toupin, J.-Pierre Roger (**Avila**, & Marie-Ange Cabana)  
(10-05) — Turcotte, M. Huguette Céline (**Paul-Éméry** & Adora Fontaine)

- (08-03) — **Beaufort**, J. Romain Léon (**Théophile** & Lucienne Désy)  
(18-09) — **Beaufort**, J. Florent Gaston Richard (**Viateur** & Donat Beaufort)  
(03-10) — **Beaufort**, M. Cécile Madeleine Gisèle (**Florent** & Cécile Lebeau)  
(09-05) — **Bélangier**, M. Thérèse Évangéline (**Léo** & Jeanne Lafôrest)  
(03-06) — **Belhumeur**, J. Ovila André (**Marcel** & Thérèse Coulombe)  
(19-06) — **Belhumeur**, M. Reine Carmen (**Hildège** & Marie-Claire Fontaine)  
(16-07) — **Belhumeur**, M. Yolande Micheline (**Gérard** & Marie-Claire Bourgie)  
(31-08) — **Blais**, J.-Paul Guy (**Almé** & Colette Marcoux)  
(17-06) — **Brissette**, J. Michel Jean-Paul (**Alphérie** & Marie-Blanche Goulet)  
(19-06) — **Brizard**, J. Alphonse Michel (**Octave** & Marie-Jeanne Destrempe)  
(23-04) — **Cabana**, J. Jean Maurice Guy (**Maurice** & Yvette Belhumeur)  
(29-07) — **Carpentier**, M. Pierrette Ghislaine (**Jean-Louis** & Yvette Lauzon)  
(31-10) — **Carpentier**, M. Lorraine Lucie Micheline (**Armand** & Thérèse Carpentier)  
(23-08) — **Champagne**, M. Albina Françoise Carmen Louise (**Jn** & A.-Marie Guilbault)  
(02-11) — **Chênevert**, M. Simone Denise (**Camille** & Marie-Reine Pilon)  
(03-11) — **Dauphin**, J. Serge Normand (**Laurier** & Laurianne Lauzon)  
(09-08) — **DeGrandpré**, M. Claudette Carmen (**Gaston** & Marie-Claire Rousseau)  
(03-05) — **Denommée**, M. Marguerite Jeanne d'Arc Nicole (**Bernard** & J. d'Arc DeGrandpré)  
(18-08) — **Destrempe**, J. Bernard Yvan (**Romuald** & Valentine Laporte)  
(06-03) — **Désy**, M. Alice Pierrette (**Vincent-Paul** & Eulalie Massé)  
(22-09) — **Drainville**, M. Rose Éva Nicole (**Donatien** & Gisèle Sylvestre)  
(02-05) — **Fafard**, M. Jocelyne Diane (**Adalbert** & Jeanne-Alice Vadnais)  
(02-07) — **Fafard**, M. Alice Carmen (**Germain** & Thérèse Roberge)  
(10-08) — **Fafard**, J. Omer Réal (**Jean-Baptiste** & Marie-Ange Caron)  
(04-09) — **Fafard**, M. Ginette Céline Carole (**Guillaume** & Clara Lavallée)  
(16-10) — **Fafard**, J. Albéric Réal Luc (**Lucien** & Lucie Barrette)  
(20-07) — **Fontaine**, M. Anne Carmen Lise (**Alcide** & Aline Lajeunesse)  
(06-07) — **Fredette**, J. Georges Cyrille Serge (**Lionel** & Yvette Livernoche)  
(19-07) — **Grégoire**, J. Jean-Paul Jacques (**Grégoire** & Marguerite Drainville)  
(20-07) — **Grégoire**, J. Gilles Pierre Jean-Marc (**Gérard** & Thérèse Sylvestre)  
(22-10) — **Juteau**, J. Jean-Jacques (**Aimé** & Jeannine Nelson)  
(26-06) — **Lambert**, M. Claire Josette (**Jean-Paul** & Rose-Aimée Turcotte)  
(23-07) — **Lambert**, M. Carmelle Lise (**Médéric** & Rolande Bélangier)  
(04-04) — **Lauzon**, M. Pierrette Marjolaine (**Rolland** & Jeannine Bergeron)  
(17-09) — **Lavallée**, J. Adélar Pierre Alain (**Jean-Paul** & Gilberte Bergeron)  
(13-12) — **Mandeville**, M. Louise Michelle Johanne (**Michel** & Irène Guèvremont)  
(25-02) — **Massé**, M. Madeleine Ginette (**Laurent** & Marthe Livernoche)  
(17-06) — **Mirandette**, J. Léo Réjean (**René** & Évelina Brissette)  
(29-07) — **Morel**, M. Gisèle Ginette (**Jullen** & Délima fafard)  
(22-12) — **Périgord**, Jean-Pierre (**Marcel** & Marie-Claire Lafontaine)  
(03-01) — **Plante**, M. Suzanne Desneiges (**Benoît** & Lucienne Fafard)  
(28-08) — **Plante**, M. Cécile Micheline (**Lucien** & Marie-Paule Plante)

- (03-06) — **Robillard**, J. Michel Fernand (**Gérard** & Rose -Aimée Lambert)  
 (04-05) — **Rousseau**, J. Gérard Gaston (Louis & Blandine Clément)  
 (04-12) — **Savard**, J. Ernest Gilbert (**Engelbert** & Irène D'Auteuil)  
 (21-02) — **Sylvestre**, M. Mad. Ubaldine Monique (**Lorenzo** & Anna-M. DeGrandpré)  
 (24-06) — **Sylvestre**, M. Monique Lise (**Georges-Alphonse** & Jacqueline Thibault)  
 (07-11) — **Sylvestre**, J. **Jean-Baptiste Michel** (**Jean-Marie** & Gertrude Sylvestre)  
 (28-04) — **Toupin**, J. Benoît Georges Roméo (**Adrien** & Alice Turcotte)  
 (06-11) — **Turcotte**, J. Réjean Richard (**Paul-Émery**) & Adora Fontaine)

— 1950 —

- (18-02) — **Beaucage**, M. Marguerite Bernadette (**Jean-Georges** & Lucienne)  
 (03-06) — **Beaufort**, M. Annette Jeannine(**Théophile** & Lucienne Désy)  
 (01-05) — **Beaufort**, J.Paul André (**Onésime** & Thérèse Durand)  
 (03-05) — **Bélanger**, M. Denise Murielle (**Lucien** & Cécile Massé)  
 (06-08) — **Belhumeur**, M. Jeannette Louise (**Gérard** & Claire Bourgie)  
 (08-02) — **Bouchard**, M. Lisette Ginette (**Joseph Doré** & Rose-Aline Beaudry)  
 (03-10) — **Bourgeault**, M. Claire Ginette Lucette (**Florent** & Rita Lambert)  
 (17-07) — **Brissette**, M. Aurore Nicole (**Alphérie** & Marie-Blanche Goulet)  
 (17-07) — **Brizard**, M. Léona Marielle (**Octave** & Marie-Jeanne Destrempes)  
 (28-06) — **Brunelle**, M. Claire Madeleine Murielle (**Aurien** & Marcelle Fortier)  
 (23-08) — **Caumartin**, M. Carole Louise (**Pierre-Paul** & Yolande Plante)  
 (09-10) — **Caumartin**, J.-Jean-Marc (**Wilfrid** & Corona Roch)  
 (27-09) — **Chênevert**, J. Jean Bernard (**Simon** & Annette Monfils)  
 (18-05) — **Clément**, M. Jeannette Nicole France (**Roland** & Georgette Lavallée)  
 (11-08) — **Clément**, M. Rose Anna Gisèle (**Émilien** & Marie-Jeanne Sylvestre)  
 (27-01) — **Coulombe**, J. Paul Roger (**Louis-Joseph** & Pauline Destrempes)  
 (26-01) **DeGrandpré**, J. **Jean Pierre Gilles** (**Jean-Rolland** & Léontine Sylvestre),  
 (09-05) — **DeGrandpré**, M. Madeleine Carmen Jocelyne (**Donatien** & Madeleine Carpentier)  
 (19-10) — **Denis**, J. Armand Jean-François (**Roland** & Marie-Reine Denis)  
 (30-07) — **Denis**, J. Emmanuel Pierre (**Alexandre** & Hélène DeGrandpré)  
 (15-04) — **Denommée**, M. Colette Micheline (**Olivier**, & Alice Trudel)  
 (10-04) — **Denommée**, J. Raoul Bernard Yvon (**Bernard** & Jeanne d'Arc DeGrandpré)  
 (19-04) — **Deschênes**, M. Anne Carole (**Roland** & Georgette Dauphin)  
 (22-11) — **Destrempes**, J. Gaétan Paul Daniel (**Romuald** & Valentine Laporte)  
 (17-10) — **Drainville**, J. Rosaire Luc Normand (**Félicien** & Lucienne Plante)  
 (12-02) — **Drainville**, M. Carmen Francine (**Irénée** & Jacqueline Rondeau)  
 (01-09) — **Drainville**, J. Grégoire Normand (**Donatien** & Gisèle Sylvestre)  
 (11-05) — **Dumontier**, M. Blanche Marcelle Danielle (**Marcel** & Juliette-H.Clément)  
 (09-12) — **Fafard**, J. Alcide André (**Lucien** & Lucie Barrette)  
 (28-07) — **Fafard**, M. Carmen Louise Francine (**Fernand** & Laurentia Lambert)  
 (05-02) — **Fafard**, M. Jocelyne Murielle (**Bertrand** & Annette Fafard)  
 (25-12) — **Fernet**, M. Françoise Isabelle Noëlla (**Gérard** & Cécile Mignan)  
 (17-01) — **Houle**, M. Lorraine Diane (**Donatien** & Yvonne Rémillard)

— 1950 —

- (10-10) — **Laferrière**, M. Isabelle Françoise Brigitte (**Benoît** & Jeannine Fafard)  
(04-12) — **Laporte**, M. Murielle Carole (**Gabriel** & Rosée Roberge)  
(16-07) — **Lauzon**, J. Jean Bruno (**Chles-Édouard** & Simone Vadnais)  
(30-08) — **Lebeau**, M. Francine Antoinette (**Gilles** & Rita Massé)  
(25-06) — **Pilon**, J. Bernard Gaétan (**Olivier** & Jeanne-Alice Chênevert)  
(25-09) — **Plante**, J. Gilles Alain (**Benoît** & Lucienne Fafard)  
(04-03) — **Plante**, J. Jacques Daniel Claude (**Athanase** & Jacqueline Vadnais)  
(22-05) — **Rémillard**, J. Louis Rosaire (**Armand** & Marie-Anne Dauphin)  
(26-06) — **Rousseau**, M. Colette Renée (**Louis** & Blandine Chênevert)  
(30-09) — **Rousseau**, J. Bernard Georges (**Gaétan** & Lucille Lanthier)  
(22-03) — **Savoie**, J. Omer Robert (**Chles-Auguste** & Thérèse Bergeron)  
(10-03) — **Sylvestre**, J. ALbert Yvon Gaétan (**Auguste** & Ubaldine Sylvestre)  
(03-09) — **Sylvestre**, M. Agnès Céline Carole (**Paul-Émile** & Jeanne Lambert)  
(05-05) — **Sylvestre**, M. Jeanne Estelle Ginette (**Lorenzo** & Anna-Maria DeGrandpré)  
(24-09) — **Sylvestre**, M. Rose-Éva Thérèse (**Julien** & Berthe Destrempe)  
(17-09) — **Toupin**, M. Parmélie Hélène (**Léonide** & Jeanne d'Arc Brizard)

— 1951 —

- (21-08) — **Beaufort**, M. Cécile Denise Monique (**Gérard** & Thérèse Chênevert)  
(27-10) — **Beaufort**, M. René Jacqueline (**Théophile** & Lucienne Désy)  
(05-03) — **Belhumeur**, M. Anne Jocelyne Nicole (**Hildège** & Marie-Claire Fontaine)  
(17-07) — **Brizard**, J. Oscar Paul Serge (**Paul-Émile** & M. Paule Ladouceur)  
(17-07) — **Brûlé**, Richard Paul- Aimé ( **Hector** & Solange Richard)  
(28-10) — **Brunelle**, J. Oscar Laurier Fernand (**Armand** & Emma Perreault)  
(04-01) — **Carpentier**, J. Paul Armand Michel (**Paul** & Léona Destrempe)  
(28-12) — **Caumartin**, M. Marg. Chrisiane Michelle (**Rol.** & J.-Mance Doucet)  
(29-09) — **Champagne**, J. Oscar Daniel Robert (**Roger** & Lucienne Bérard)  
(25-05) — **Chênevert**, M. Claire Rosa (**Camille** & Marie-Reine Pilon)  
(24-08) — **Clément**, J. Arthur Léo (**Émilien** & M.-Jeanne Sylvestre)  
(27-09) — **Dauphin**, M. Laure Claudette (**Doria** & Jacqueline Manègre)  
(23-06) — **Denommé**, M. Jeanne Anna Ghislaine (**Bernard** & J.-d'Arc DeGrandpré)  
(02-03) — **Deschênes**, J. Robert Gérald Lucien (**Théodore** & Jeannette Lauzon)  
(04-12) — **Destrempe**, M. Christiane Renée (**Albert** & Juliette Dauphin)  
(14-02) — **Destrempe**, M. Lauréa Hélène Louise (**Fernand** & Madeleine Courchesne)  
(30-06) — **Désy**, J. Jean-Pierre Paul (**Vincent-Paul** & Eulatie Massé)  
(01-12) — **Drainville**, M. Madeleine Claudette (**Félicien** & Lucienne Plante)  
(02-10) — **Dubois**, M. Manon Diane Lorraine (**Herménégilde** & Luciana Turcotte)  
(05-02) — **Fafard**, J. Chles Raynald (**Adalbert** & Jeanne-Alice Vadnais)  
(26-11) — **Fafard**, J. Jean-Marie Jocelyn (**Lucien** & Lucie Barrette)  
(26-11) — **Fafard**, M. Marcella Jocelyne (**Lucien** & Lucie Barrette)  
(20-06) — **Fafard**, M. Madeleine Jeannette (**Germain** & Thérèse Roberge)  
(24-10) — **Grégoire**, Marguerite Marie Ginette (**Gérard** & Thérèse Sylvestre)

- (17-07) — Lajeunesse, M. Carmen Francine (**Conrad** & Clarinda Fontaine)  
 (20-01) — Lavallée, J. Edmond Denis Serge (**J-Paul** & Gilberte Bergeron)  
 (01-11) — Morel, M. Antoinette Renée (**Julien** & Délima Fafard)  
 (02-08) — Morel, M. Suzanne Céline (**J.-Guy** & M.-Marthe Dauphin)  
 (24-06) — Plante, J. Alfred Yvan (**Lucien** & Marie-Paule Plante)  
 (13-01) — St-Louis, M. Antoinette Ginette (**Paul** & Yvette Carpentier)  
 (20-11) — Sylvestre, André Alphonse Albert (**Ernest** & Jeanne d'Arc Destrempes)  
 (12-03) — Sylvestre, J. Laurent Marcel (**Laurent** & Juliette Grégoire)  
 (08-08) — Sylvestre, M. Gertrude Claudette (**Maurice** & Alice Sylvestre)  
 (23-07) — Thibault, J. Edouard Jean (**Gérard** & Laurette Ferland)  
 (25-02) — Turcotte, J. Gilles Alain (Émilien & Fernande Lambert)  
 (14-11) — Turcotte, J. Paul Michel (**Bertrand** & Marguerite Monfils)  
 (14-11) — Turcotte, M. Annette Micheline (**Bertrand** & Marguerite Monfils)  
 (28-02) — Vadnais, M. Liette Laurette Diane (**Armand** & Jeanne d'Arc Robillard)

— 1952 —

- (08-03) — Beaufort, M. Thérèse Madeleine (**Onésime** & Thérèse Durand)  
 (09-06) — Beaufort, M. Thérèse Lucie Hélène (**Florent** & Cécile Lebeau)  
 (27-01) — Bélanger, J. Jean-Chles Robert (**Jn-Rolland** & Thérèse Lauzon)  
 (12-02) — Bélanger, J. Claude André Raynald (**Lucien** & Cécile Massé)  
 (06-04) — Belhumeur, J. Maurice Claude (**Gérard** & Marie-Claire Bourgie)  
 (06-10) — Belhumeur, M. Adora Carmen (**Bertrand** & Alice Fontaine)  
 (06-10) — Belhumeur, M. Rose-Aimée Carmelle (**Bertrand** & Alice Fontaine)  
 (23-09) — Bianchi, M. Rina Olande (**Angelo** & Angela Pellizzari)  
 (24-08) — Brizard, M. Huguette Louise (**Octave** & Marie-Jeanne Destrempes)  
 (26-06) — Coutu, M. Diane Nicole (**Alcide** & Rose-Aline Fafard)  
 (28-05) — DeGrandpré, M. Yvonne Hélène Carmen (**Donatien** & Madeleine Carpentier)  
 (17-05) — Destrempes, J. Yves Gilles Ferrier (**Rolland** & Réjeanne Frappier)  
 (29-05) — Destrempes, J. Albert Clément (**Armand** & Thérèse Clément)  
 (24-07) — Destrempes, J. Louis Édouard Yves (**Fernand** & Madeleine Courchesne)  
 (30-04) — Drainville, J. Félicien Jean-Paul (**Donatien** & Gisèle Sylvestre)  
 (21-07) — Durand, J.-Pierre Normand (**Urgel** & Thérèse Lambert)  
 (28-02) — Fafard, J. Romain Guy (**Romain** & Réjeanne Rainville)  
 (24-06) — Fafard, J. Alphonse Rosaire (**Rogatien** & Yvonne Morel)  
 (02-10) — Fafard, M. Diane Colette (**Angelbert** & Fernande Coutu)  
 (05-08) — Fontaine, M. Hélène Ginette (**Antonio** & Marguerite Chrétien)  
 (14-07) — Lambert, J. Georges Bruno (**Léopold** & Thérèse Drainville)  
 (08-08) — Lavallée, M. Claire Cécile Carmelle (**Jean-Paul** & Gilberte Bergeron)  
 (19-02) — Marcoux, J. Serge Pierre Michel Daniel (**Chles-Aimé** & Marcelle Lauzon)  
 (27-10) — Marcoux, J. Normand Claude (**Gilles** & Carmen Destrempes)  
 (06-06) — Mirandette, . Euchariste Alexandre (**Cléophas** & Lucienne Trudel)  
 (30-03) — Morel, M. Louise Suzanne Carmen (**Édouard** & Laurette Chaput)

—577—

- (19-04) — **Morel, J. Guy Gilles (Donat & Jeannine Lambert)**  
 (03-07) — **Plante, J. Félicien Gaétan Roger (Lucien & Marie-Paule Plante)**  
 (07-05) — **Rémillard, M. Fernande Odile (Médéric & Blandine Dauphin)**  
 (06-11) — **Simard, M. Paule Pierrette Diane (Thomas-Louis & Gisèle Daprato)**  
 (16-04) — **Sylvestre, M. Thérèse Hélène (Laurent & Juliette Grégoire)**  
 (16-06) — **Sylvestre, J. Paul Yvon (Jean-Marie & Gertrude Sylvestre)**  
 (03-11) — **Sylvestre, J. Alain Jn-Claude (Lorenzo & Anna-Maria DeGrandpré)**  
 (17-11) — **Thibault, J. Baptiste Réal (Gérard & Laurette Ferland)**  
 (08-07) — **Toupin, M. Louise Lucie (Léonide & Jeanne d'Arc Brizard)**

— 1953 —

- (26-04) — **Beaufort, M. Cécile Denise (Théophile & Lucienne Désy)**  
 (10-08) — **Beaufort, M. Laurence Gilberte Jeannine (Florent & Cécile Lebeau)**  
 (17-12) — **Beaufort, J. Donatien Julien Normand (Viateur & Donat Beaufort)**  
 (07-08) — **Belhumeur, J. Denis Gilles (Gérard & M.-Claire Bourgie)**  
 (07-07) — **Belhumeur, J. Alfred Serge (Hildège M.-Claire Fontaine)**  
 (06-03) — **Bourgeault, M. Flore Georgette France (Florent & Rita Lambert)**  
 (07-01) — **Brûlé, M. Angèle Louise (Hector & Solange Richard)**  
 (24-11) — **Brunelle, M. Alida Lorraine (Aurien & Marcelle Forcier)**  
 (22-10) — **Carpentier, M. Adora Francine (Paul-Aimé & Hélène Lambert)**  
 (23-04) — **Coulombe, M. Pierrette Lucie Carole (Louis-Joseph & Pauline Destrempes)**  
 (03-12) — **Champagne, J. Olier René François (Roger & Lucienne Bérard)**  
 (16-01) — **Dauphin, J. Michel Marcel (Doria & Jacqueline Manègre)**  
 (25-06) — **De Grandpré, J. Robert Michel (Donatien & Madeleine Carpentier)**  
 (06-02) — **Denis, M. France Édith (Roland & M.-Reine Denis)**  
 (21-03) — **Denommé, J. Léopold Serge Guy (Yvon & Lauréanne Thibault)**  
 (31-10) — **Destrempes, J. Denis André (Albert & Juliette Dauphin)**  
 (08-08) — **Destrempes, M. Josète Rita (Victor & Marguerite Carpentier)**  
 (03-03) — **Destrempes, J. Philippe Gaétan Yvon (Jules & Jeannine Champagne)**  
 (02-03) — **Drainville, J. Benoît Alain Mario (Félicien & Lucienne Plante)**  
 (13-07) — **Drainville, J. Cuthbert Raymond (Donatien & Gisèle Sylvestre)**  
 (23-09) — **Durand, J. Jacques Marcel (Urgel & Thérèse Lambert)**  
 (10-04) — **Fafard, J. Alphonse Bruno Yvan (Ovila & Monique Toupin)**  
 (15-08) — **Fontaine, M. Suzanne Murielle (Alcide & Aline Lajeunesse)**  
 (28-01) — **Houle, J. André Daniel (Donatien & Yvonne Rémillard)**  
 (13-01) — **Laferrière, M. Reine Angèle Édith (Benoît & Jeannine Fafard)**  
 (20-10) — **Lajeunesse, M. Louise Lisette (Conrad & Clarinda Fontaine)**  
 (25-06) — **Lambert, J. Gilles Alain Michel (Armand & Jeanne d'Arc Manègre)**  
 (04-01) — **Langevin, M. Lisette Michelle (Benoît & Jeannette Lavallée)**  
 (29-07) — **Lavallée, M. Jeanne Madeleine Lisette (Jn-Paul & Gilberte Bergeron)**  
 (05-07) — **Manègre, M. Anna Laurette Francine (Guy & Micheline Lanthier)**  
 (09-09) — **Morel, J. Gérard Alcide Alain (Julien & Délima Fafard)**

—578—

— 1953 —

- (15-04) — **Morel, M. Rolande Céline (Rosaire & Thérèse Roberge)**  
(03-08) — **Morel, M. Anne Liette Pauline (Paul-Gérard & Jeannine Bergeron)**  
(12-04) — **Morel, J.-Guy Michel Robert (Phillibert & Lauréanne Turcotte)**  
(07-07) — **Morissette, J. Rémi André (Maurice & Léontine Aurore Lefèbvre)**  
(25-06) — **Pilon, J. Ovide Gilles (Olivier & Jeanne-Alice Chênevert)**  
(01-05) — **Plante, J. Luc Pierre Guy Claude (Athanase & Jacqueline Vadnais)**  
(03-04) — **Plante, J. Raynald Richard Jocelyn (Jacques & Lucienne Denommée)**  
(17-06) — **Plante, J. Athanase Richard René (Lucien & M.-Paule Plante)**  
(25-01) — **Rémillard, M. Aline Anne Céline (Armand & M.-Anne Dauphin)**  
(05-12) — **Sylvestre, J. Pierre Gaston (Camille & Michelle Sylvestre)**  
(21-06) — **Sylvestre, J. Christian Gilles (Honoré & Robéa Lambert)**  
(21-05) — **Toupin, J. Jean-Louis Gérald (Léonide & Jeanne d'Arc Brizard)**  
(23-04) — **Turcotte, J. Michel Denis (Émillen & Fernande Lambert)**  
(17-06) — **Turcotte, J. Marcel François (Bertrand & Marguerite Monfils)**  
(12-04) — **Vadnais, M. Francine Renée (Azellus & Cécile Sylvestre)**

— 1954 —

- (03-06) — **Beauport, Joseph Claude (Théophile & Lucienne Désy)**  
(25-03) — **Bélanger, M. Yvonne Jacqueline Louise (Lucien & Cécile Massé)**  
(07-09) — **Belhumeur, M. Ginette Diane (Patrick & Doris Loyer)**  
(24-12) — **Belhumeur, M. Simone Francine (Gérard & Marie-Claire Bourgie)**  
(08-02) — **Bourgeault, J. Fortunat Yves (Marcellin & Claire Destrempe)**  
(26-04) — **Brûlé, M. Hélène Léonie (Hector & Solange Richard)**  
(15-01) — **Caron, J. Marcel Omer (Marcel & Armande Barrette)**  
(30-11) — **Carpentier, Marie Carmen Nicole (Paul-Aimé & Hélène Lambert)**  
(17-07) — **Chaput, J. Dovila Normand (Alcide & Cécile Fafard)**  
(13-07) — **Chênevert, M. Aline Diane (Camille & Marie-Reine Pilon)**  
(20-03) — **Clément, M. Lucie Carmen (Julien & Jeannine Rousseau)**  
(01-05) — **Dauphin, M. Diane Renée (Doria & Jacqueline Manègre)**  
(26-12) — **Denis, M. Isabelle Simone (Roland & Marie-Reine Denis)**  
(19-05) — **Denis, M. Odette Hélène Louise (Alexandre & Hélène De Grandpré)**  
(09-09) — **Destrempe, M. Yvonne Micheline (Jules & Jeannine Champagne)**  
(18-09) — **Destrempe, M. Thérèse Yvonne (Roland & M.-Jeanne Frappier)**  
(11-11) — **Drainville, M. Reine Micheline (Donatien & Gisèle Sylvestre)**  
(07-02) — **Dubois, M. Micheline Denise (Ovila & Madeleine Sylvestre)**  
(14-10) — **Durand, M. Denise Nicole (Philippe & Thérèse Chaussé)**  
(21-04) — **Fafard, M. Ange Lise Odile (Ovila & Monique Toupin)**  
(29-12) — **Fafard, M. Carmen Andrée (Angelbert & Fernande Coutu)**  
(05-10) — **Fafard, M. Laetitia Ghislaine Gilberte (Robert & Lucia Godin)**  
(03-05) — **Fafard, M. Monique Claire Agnès (Germain & Thérèse Roberge)**  
(23-10) — **Fafard, M. Rachel Lorraine (Rogatien & Yvonne Morel)**  
(26-09) — **Fafard, M. Gilberte Hélène Renée (Paul-Émile & Gilberte Turcotte)**  
(02-10) — **Laferrière M. Ange Madeleine Agathe (Benoît & Jeannine Fafard)**  
(04-06) — **Lanthier, M. Claudette Danielle (Raymond & Jeannine Lauzon)**  
(13-07) — **Lefèbvre, M. Denise Nicole (Marcel & Irène Ricard)**  
(12-01) — **Lemire M. Clémence Francine (Raymond & Simone Vézina)**  
(13-07) — **Manège M. Anna Jeanne-d'Arc Michelle (Guy & Micheline Lanthier)**  
(02-06) — **Marcoux M. Luce Marielle (Gilles & Carmen Destrempe)**



- (22-03) — **Marcoux**, Monelle Lyne France (**Charles-Aimé** & Marcelle Lauzon)  
 (27-10) — **Massé** Francine Josée (**Laurent** & M. Marthe Livernoche)  
 (27-10) — **Massé** France Azelle (**Laurent** & M. Marthe Livernoche)  
 (27-10) — **Massé** François Azellus (**Laurent** & M. Marthe Livernoche)  
 (09-03) — **Mirandette** J. Clément Raymond (**René** & Évelina Brissette)  
 (11-06) — **Mirandette** M. Murielle Lucia (**Cléophas** & Lucienne Trudel)  
 (29-07) — **Pilon** M. Anne Rosa Angèle (**Olivier** & Jeanne-Alice Chênevert)  
 (05-04) — **Plante** J. Cuthbert Jean-Yves (**Raynald** & Gisèle Rousseau)  
 (16-10) **Plante** J. Gérard Yvon (**Fernand** & Rita Drainville)  
 (18-01) — **Sylvestre** J.-Pierre Paul Mario (**Lorenzo** & Anna Maria DeGrandpré)  
 (25-03) — **Sylvestre** M. Nicole Marguerite (**Georges** & Jeannine Thibault)  
 (29-06) — **Turcotte** J. Simon Jean-Pierre (**Bertrand** & Marguerite Monfils)

— 1955 —

- (18-07) — **Barrette** J. Sylva Luc Yves (**Fernando** & Rose-Aimée Chaput)  
 (20-11) — **Beaufort** M. Jacqueline Annette (**Théophile** & Lucienne Désy)  
 (02-09) — **Bélanger** M. Diane Micheline Lynda Ghislaine (**Jean-Roland** & Thérèse Lauzon)  
 (30-06) — **Belhumeur** J. Donatien Jean François (**Hildège** & M.-Claire Fontaine)  
 (15-04) — **Boucher** M. Louise Flora (**Jean-Louis** & Willa Guillot)  
 (03-07) — **Brûlé** M. Odile Jacinthe (**Hector** & Solange Richard)  
 (27-01) — **Chênevert** M. Marguerite Lise Suzanne (**Simon** & Annette Monfils)  
 (22-10) — **Clément** M. Luce Andrée Michelle (**Gratien** & Lise Barrette)  
 (05-05) — **Clément** M. Nicole Francine (**Émillien** & M.-Jeanne Sylvestre)  
 (25-09) — **Coulombe** J. Armand Gilles Luc André (**Louis-Joseph** & Pauline Destrempes)  
 (01-08) — **Denis** M. Gertrude France (**Rodrigue** & Lucie Fafard)  
 (03-03) — **Denommée** M. France Céline (**Yvon** & Lauriane Thibault)  
 (05-01) — **Destrempes** J.-Louis Fernand (**Armand** & Thérèse Clément)  
 (12-09) — **Destrempes** M. Lucie Claudette (**Jules** & Jeannine Champagne)  
 (03-09) — **Drainville** J. Gérard Yves (**Irénée** & Jacqueline Rondeau)  
 (18-02) — **Drainville** J. Lucien Jacques Daniel (**Félicien** & Lucienne Plante)  
 (22-01) — **Dubois** Jean Yvan Robert (**Herménégilde** & Luciana Turcotte)  
 (23-10) — **Dubois** J. Robert Daniel (**Ovila** & Madeleine Sylvestre)  
 (23-04) — **Fafard** M. Rose Micheline Huguette (**Bertrand** & Annette Fafard)  
 (07-04) — **Lambert** M. Carmen Michelle Louise (**Donat** & Jeannine Fafard)  
 (25-06) — **Mandeville** M. Odile Chantal (**Michel** & Irène Guèvremont)  
 (07-09) — **Manège** J. Régis Robert (**Guy** & Micheline Lanthier)  
 (25-12) — **Marcoux** Noël Michel (**Gilles** & Carmen Destrempes)  
 (20-12) — **Mirandette** M. Noëlla Dorice (**René** & Évelina Brissette)  
 (23-08) — **Perreault** M. Irène Sylvie (**Raynald** & Mariette Mailhot)  
 (27-07) — **Plante** J. Louis Léon Alain (**Raynald** & Gisèle Rousseau)  
 (09-11) — **Plante** M. Jeanne Claudette Louise Renée (**Athanase** & Jacqueline Vadnais)

—580—

- (16-12) — Rivard J. Jean Côme (**Jean-Marc** Rivard & Thérèse St-Jean)  
 (12-03) — Sylvestre M. Madeleine Suzanne Claudette (**Lorenzo** & Anna-Maria De Grandpré)  
 (16-03) — Sylvestre M. Monique Danielle (**Jérémie** & Ursule Bergeron)  
 (02-09) — Vadnais J. Guy Normand Richard (**Maurice** & Marcelle Morel)  
 (13-02) — Vadnais M. Céline Danielle (**Azellus** & Cécile Sylvestre)  
 (17-07) — Vadnais M. France Sylvia Bertilla (**René** & Maria Bianchi)  
 (07-09) — Vadnais M. Reine Monique Ghislaine (**Gérald** & Lucie Toupin)

— 1956 —

- (09-10) — Beaufort J. Lucien Yvon Alain (**Théophile** & Lucienne Désy)  
 (28-03) — Beaufort, Marie Lucie Murielle (**Florent** & Cécile Lebeau)  
 (24-03) — Belhumeur M. Aline Madeleine (**Gérard** & Marie-Claire Bourgie)  
 (04-12) — Belhumeur M. Cécile Dominique (**Hildège** & Marie-Claire Fontaine)  
 (23-06) — Belhumeur J. Yvon Wilfrid (**Patrick** & Doris Loyer)  
 (03-02) — Blaquière M. Gabrielle Claire Lise (**Jean-Marie** & Thérèse Carpentier)  
 (19-05) — Boucher Jean Joseph Ernest Germain (**Jean-Louis** & Willa Guillot)  
 (27-12) — Brûlé M. Pauline Raymonde (**Hector** & Solange Richard)  
 (23-11) — Chaput J. Philippe Claude Robert (**Alcide** & Cécile Fafard)  
 (01-01) — Chênevert J. Léo Paul (**Simon** & Annette Monfils)  
 (25-04) — Chênevert M. Solange Pauline (**Camille** & Marie-Reine Pilon)  
 (16-07) — Clément Louis Réal Benoît (**Paul-Émile** & Thérèse Magnan)  
 (14-10) — Clément M. Ginette Sylvie (**Gratien** & Lise Barrette)  
 (04-02) — Chrétien Joseph Pierre (**Paul-Émile Chrétien** & Fleurette Dauphin)  
 (05-12) — DeGrandpré M. Annette Carole Renée (**Marcel** & Diane Rousseau)  
 (07-03) — DeGrandpré M. Danielle Yvette (**Donatien** & Madeleine Carpentier)  
 (18-12) — Denis M. Odette Céline Marguerite (**Rodrigue** & Lucie Fafard)  
 (05-07) — Destrempes M. Bertha Danielle (**Roland** & M.-Jeanne Frappier)  
 (14-01) — Destrempes M. Lucienne Johanne (**Victor** & Marguerite Carpentier)  
 (21-04) — Drainville M. Lucie Claudette Francine (**Félicien** & Lucienne Plante)  
 (21-03) — Fafard J. André Gilles Philippe (**Bertrand** & Annette Fafard)  
 (21-12) — Fafard J. Jean Noëi Alain (**Lucien** & Jeannette Dansereau)  
 (11-09) — Fafard J. Pierre Jude (**Romain** & Réjeanne Rainville)  
 (27-11) — Fafard J. Yvan Daniel Mario (**Robert** & Lucia Godin)  
 (29-04) — Fafard M. Ginette Danielle Jacinthe (**Fernand** & Laurentia Lambert)  
 (02-03) — Fafard M. France Yvonne Huguette (**Ovila** & Monique Toupin)  
 (04-12) — Fafard M. Paule Carmen Antoinette (**Paul-Émile** & Gilberte Turcotte)  
 (29-04) — Fontaine J. Donatien Benoît (**Alcide** & Aline Lajeunesse)  
 (24-12) — Lafferrière J. Noël Normand Denis (**Benoît** & Jeannine Fafard)  
 (29-04) — Lajeunesse Paul Michel Joseph (**Conrad** & Clorinda Fontaine)  
 (12-10) — Lambert J. Michel Luc Serge (**Fernand** & Gisèle Morel)  
 (09-09) — Lambert M. Lise Francine (**Émilien** & Noëlla Caumartin)  
 (11-12) — Lambert M. Paule Adora (**Donat** & Jeannine Fafard)

—581—

- (21-05) — Lanthier M. Alexandrine Louise (**Raymond** & Jeannine Lauzon)  
 (29-12) — Lauzon J. Daniel Marcel Richard (**Marcel** & Denise Barrette)  
 (03-05) — Lavallée J. Paul Marcel André (**Jean-Paul** & Gilberte Bergeron)  
 (27-12) — Mandeville M. Guylaine Magaly (**Michel** & Irène Guèvremont)  
 (17-08) — Morel J. Michel Richard Denis (**Donat** & Jeannine Lambert)  
 (25-02) — Pilon M. Reine Francine (**OLivier** & Jeanne-Alice Chênevert)  
 (20-10) — Plante J. Jean Berchmans Patrice (**Jacques** & Lucienne Denommée)  
 (23-04) — Plante J. Jean Daniel (**Fernand** & Rita Drainville)  
 (08-09) — Plante M. Marjolaine Carmen Yolande (**Lucien** & Marie-Paule Plante)  
 (16-05) — Rémillard J. Sylvain Roch Bruno (**Armand** & Marie-Anne Dauphin)  
 (09-04) — Ricard J. Médéric Daniel (**Lucien** & Jeanne d'Arc Hubert)  
 (18-06) — Roberge J. Philippe Michel Odé (**Réginald** & Hélène Brizard)  
 (15-06) — Robillard J.-Olivier Arthur Yvon (**François** & Yvonne Blais)  
 (04-03) — Rousseau J. Damien Yves (**Léo** & Thérèse Fafard)  
 (30-03) — Sylvestre J. Georges Yves (**Camille** & Michelle Sylvestre)  
 (26-11) — Sylvestre M. Johanne Chantal (**Lorenzo** & Anna-Maria DeGrandpré)  
 (13-12) — Turcotte J. Daniel Yves Robert (**Louis-René** & Suzanne Denis)  
 (29-02) — Turcotte M. Claire Yvonne Lisa (**Bertrand** & Marguerite Monfils)  
 (12-02) — Turcotte Mario Normand (**Paul-Emery** & Adora Fontaine)

— 1957 —

- (29-04) — Belhumeur J. Gérard Robert (**Gérard** & Marie-Claire Bourgie)  
 (10-09) — Belhumeur M. Céline Gisèle Claudette (**Patrick** & Doris Loyer)  
 (27-08) — Blaquière M. Jeanne d'Arc Carole (**Jean-Marie** & Thérèse Carpentier)  
 (12-06) — Caumartin M. Marguerite Danielle (**Roland** & Jeanne-Mance Doucet)  
 (12-12) — Coulombe M. Aline Monique Denise (**Louis-Joseph** & Pauline Destrempes)  
 (20-06) — Dauphin M. Danielle Sylvie (**Réjean** & Marielle Lambert)  
 (14-05) — Dauphin M. Georgette Francine (**Guy** & Ubaldine Roberge)  
 (20-08) — Dauphin J. Michel Mario André (**Gilles** & Jeannine Plante)  
 (15-06) — De Grandpré J. Lorenzo Roger Gaétan (**Donatien** & Madeleine Carpentier)  
 (16-07) — Destrempes J. Alphonse Jean-Marc (**Paul-Étienne** & Rolande Rousseau)  
 (20-05) — Doucet M. Jeanne-d'Arc Sylvie (**Marcel** & Marguerite Fafard)  
 (28-05) — Drainville J. Gérard Pierre (**Donatien** & Gisèle Sylvestre)  
 (14-11) — Drainville J. Julien Michel Albert (**Félicien** & Lucienne Plante)  
 (14-04) — Dubois J. François Jean (**Ovila** & Madeleine Sylvestre)  
 (02-05) — Dubois J. Jean-Luc Claude Michel (**Herménégilde** & Lucienne Turcotte)  
 (24-07) — Durand M. Alice Céline Nicole (**Jean-Denis** & Jeannine Villemure)  
 (22-03) — Lambert J. Clément Sylvain (**Léo-Paul** & Thérèse Drainville)  
 (04-03) — Lavallée M. Lise Francine (**Jean-Guy** & Jeannine Plante)  
 (23-01) — Manègre M. Alexandrine Guylaine (**Guy** & Micheline Lanthier)  
 (26-07) — Morel Anne-Marie Claire Andrée (**Philibert** & Lorraine Turcotte)  
 (07-05) — Plante, J. Viateur Michel (**Roland** & Juliette Fafard)  
 (04-06) — Rivard M. Rose Renée Andrée (**Jean-Marc** & Thérèse St-Jean)  
 (22-05) — Roberge M. Marguerite Denise (**Roger** & Josette Denis)

—582—

- (02-08) — **Sylvestre** J. Alain Daniel (**Georges** & Jeannine Thibault)  
 (11-05) — **Thibault** M. Jacqueline Louise Linda (**Gérard** & Laurette Ferland)  
 (20-01) — **Turcotte** J. Jean Ovila Jacques (**Jean** & Jeannine Morel)  
 (13-05) **Turcotte** J. Richard Sylvain (**Bertrand** & Marguerite Monfils)  
 (03-08) — **Vadnais** J. Mario Claude Lucien (**René** & Maria Bianchi)  
 (11-06) — **Vadnais** M. Guylaine Sylvie (**Armand** & Jeanne d'Arc Robillard)  
 (26-04) — **Vadnais** M. Jeanne Marguerite Noëlla (**Gérald** & Lucie Toupin)  
 (12-09) — **Valois** M. Paule Renée (**Guillaume** & Jeanne d'Arc Gaboury)  
 (24-06) — **Viau** J. Jean Sylvain (**Yvon** & Réjeanne Caumartin)

— 1958 —

- (24-01) — **Beaucage** J. Lucien Placide André (**Placide** & Rita Fernet)  
 (22-11) — **Beaufort** M. Thérèse Cécile Claudette (**Théophile** & Lucienne Désy)  
 (04-03) — **Bélanger** J. Lucien Claude André (**Jean-Roland** & Thérèse Lauzon)  
 (08-01) — **Belhumeur** J. Omer Mario (**Jean** & Marie-Claire Caron)  
 (16-09) — **Blaquière** M. Yvette Johanne (**Jean-Marie** & Thérèse Carpentier)  
 (11-05) — **Boucher** J. Édouard André (**Jean-Louis** & Willa Guillot)  
 (25-05) — **Branconnier** J. Albert Alain (**Déllum** & Suzanne Sylvestre)  
 (09-07) — **Brizard** M. Lise Carmen (**Octave** & Marie-Jeanne Destrempe)  
 (06-02) — **Brûlé** M. Diane Carmen (**Hector** & Solange Richard)  
 (30-04) — **Brunelle** M. Marthe Francine (**Aurien** & Marcelle Forcier)  
 (30-04) — **Brunelle** M. Claire Madeleine France (**Aurien** & Marcelle Forcier)  
 (18-06) — **Clément** J. Philibert Sylvain (**Julien** & Jeannine Rousseau)  
 (09-01) — **Clément** M. Lucie Line Diane (**Gratien** & Lise Barrette)  
 (29-07) — **De Grandpré** M. Susey Lyne (**Donatien** & Madeleine Carpentier)  
 (22-04) — **Denis** J. Alexandre Sylvain (**Roland** & Marie-Reine Denis)  
 (02-07) — **Denis** J. Yves Daniel (**Rodrigue** & Lucie Fafard)  
 (20-03) — **Denommée** J. Yves Luc (**Yvon** & Laurianne Thibault)  
 (09-11) — **Destrempe** J. Charles Jean Roland (**Roland** & Marie-Jeanne Frappier)  
 (23-09) — **Destrempe** J. Cyrille Claude (**Jules** & Jeannine Champagne)  
 (06-07) — **Destrempe** M. Denise Monique Carole (**Victor** & Marguerite Carpentier)  
 (08-11) — **Drainville** M. Gisèle Carole (**Donatien** & Gisèle Sylvestre)  
 (19-05) — **Dubois** M. Sylvie Danielle (**Lucien** & Lucienne Durand)  
 (29-10) — **Fafard** J. Jean Jude Sylvain (**Raymond** & Denise Vilandré)  
 (24-04) — **Fafard** J. Paul Étienne Alain (**Paul-Émile** & Gilberte Turcotte)  
 (27-08) — **Fafard** J. Robert Mario (**Gérald** & Blandine Bilodeau)  
 (03-09) — **Fafard** M. Aline Fleurette (**Ovila** & Monique Toupin)  
 (01-09) — **Fafard** M. Liliane Doris (**Romain** & Réjeanne Rainville)  
 (05-06) — **Fontaine** J. Armand Alain (**Alcide** & Aline Lajeunesse)  
 (05-06) — **Fontaine** J. Jacques Sylvain (**Alcide** & Aline Lajeunesse)  
 (19-03) — **Houle** J. Marc Jean Pierre (**Marc** & Marcelle Beaucage)  
 (05-12) — **Lambert**, J. Jocelyn Yvan (**Léo-Paul** & Thérèse Drainville)  
 (02-03) — **Lauzon**, J. Philibert Robert (**Ovila** & Cécile Manègre)

- (06-03) — **Lauzon, M. Bernadette Danielle (Gérard & Bernadette Valois)**  
 (09-03) — **Lauzon, M. Luce Sylvie Danielle (Marcel & Denise Barrette)**  
 (18-12) — **Lefèbvre, M. Alma Lise (Marcel & Irène Ricard)**  
 (16-11) — **Marcoux, J. Luc Mario (Gilles & Carmen Destrempes)**  
 (04-08) — **Mirandette, M. Germaine Raymonde (Cléophas & Lucienne Trudel)**  
 (27-04) — **Morel, J. Richard André (Édouard & Laurette Chaput)**  
 (15-04) — **Pilon, J. Gérard Guy (Olivier & Jeanne-Alice Chênevert)**  
 (12-07) — **Plante, Claude Paul Alex (Georges-Étienne & Jeanne Lapré)**  
 (24-03) — **Plante, J. Gabriel Georges (Raynald & Gisèle Rousseau)**  
 (07-10) — **Plante, J. Jean-Guy Claude (Lucien & M.-Paule Plante)**  
 (02-05) — **Plante, J. Jean-Jacques Michel (Jean-Marie & Lucie Bastien)**  
 (29-01) — **Plante, M. Denise Sylvie (Fernand & Rita Drainville)**  
 (10-03) — **Ricard, J. Lévis Marcel (Lucien & Jeanne-d'Arc Hubert)**  
 (04-06) — **Rivard, M. Claudette Renée (Jean-Marc & Thérèse St-Jean)**  
 (27-04) — **Roberge, M. Claire Précille (Roger & Josette Denis)**  
 (21-05) — **Roberge, M. France Maryse (Fernand & Mariette Maynard)**  
 (25-09) — **Sylvestre, J. Paul Gilles (Lorenzo & Anna-Maria De Grandpré)**  
 (22-05) — **Toupin, M. Cécile Rita (Léonide & Jeanne-D'arc Brizard)**  
 (09-11) — **Turcotte, J. Patrick Raymond (Louis-René & Suzanne Denis)**  
 (03-02) — **Villemure, J. Louis Denis (Arthur & Thérèse Filteau)**

— 1959 —

- (22-09) — **Barrette, J. Raymond Sylvain (Réal & Réjeanne Bélisle)**  
 (11-02) — **Belhumeur J. Gaston Serge (Gérard & Marie-Claire Bourgie)**  
 (27-08) — **Belhumeur, J. Jean Yves Ovila (Jean & Marie-Claire Caron)**  
 (28-06) — **Belhumeur, M. Jeanne Clarinda (Hildège & Marie-Claire Fontaine)**  
 (28-04) — **Belhumeur, M. Rose Marguerite Sylvie (Patrick & Doris Loyer)**  
 (10-06) — **Boucher, M. Willa Cécile (Jean-Louis & Willa Guillot)**  
 (01-02) — **Brissette, M. Florence Francine (André & Thérèse Robillard)**  
 (27-09) — **Brizard, J. Oscar Sylvain (Réal & Denise Dauphin)**  
 (11-10) — **Brûlé, M. Carmen Lucie (Hector & Solange Richard)**  
 (18-06) — **Chênevert, J. Ephrem André Jacques (Camille & Marie-Reine Pilon)**  
 (29-08) — **Clément, J. Sylvain Mario (Gratien & Lise Barrette)**  
 (27-09) — **Coulombe, M. Margaret Carole Sylvie (Jean-Claude & Murielle Thibeault)**  
 (18-01) — **DeGrandpré, J. Philippe Daniel Sylvain (Marcel & Diane Rousseau)**  
 (25-04) — **Denis, J. Romuald Albert Alain (Alexandre & Hélène de Grandpré)**  
 (29-08) — **Destrempes, J. Damien Denis (Paul-Émile & Rollande Rousseau)**  
 (13-10) — **Destrempes, J. Robert Richard Victor (Victor & Marguerite Carpentier)**  
 (23-09) — **Drainville, M. Georgette Diane (Irénée & Jacqueline Rondeau)**  
 (22-03) — **Drainville, M. Jeannine Louise Sylvie (Félicien & Lucienne Plante)**  
 (12-07) — **Houle, J. Jacques Alain (Marc & Marcelle Beaucage)**  
 (26-06) — **Lambert, J. Donat Denis (Donat & Jeannine Fafard)**  
 (15-05) — **Manègre, J. Armand Jocelyn Richard (Guy & Micheline Lanthier)**

—584—

- (11-05) — **Mirandette**, M.Reine Micheline Éveline Raymonde (**P.Émile** & Rhéa Autotte)  
 (02-10) — **Plante**, J. Sylvain Maurice Michel (**Athanase** & Jacqueline Vadnais)  
 (07-07) — **Ricard**, M. Jeannine Guylaine (**Lucien** & Jeanne D'Arc Hubert)  
 (15-05) — **Rivard**, M. Thérèse Danielle (**Jn-Marc** & Thérèse St-Jean)  
 (25-09) — **Roberge**, M. Grâce Dominique (**Fernand** & Mariette Maynard)  
 (09-12) — **Roberge**, M. Jeanne Suzanne Johanne (**André** & Suzanne Doucet)  
 (02-09) — **Sylvestre**, J. Mario Bruno (**Jean-Paul** & Solange Destrempes)  
 (14-02) — **Sylvestre**, M. Rose Jocelyne (**Georges-Alph.** & Jeannine Thibeault)  
 (27-01) — **Turcotte**, J. André Jacques (**Bertrand** & Marguerite Monfils)  
 (07-05) — **Turcotte**, J. Luc Daniel (**Jn-Olivier** & Jeannine Morel)  
 (22-10) — **Turcotte**, J. Ovila Sylvain Serge (**Alfred** & Marie-Claire Bérard)  
 (21-10) — **Turcotte**, M. Christiane Hélène (**Paul-Émery** & Adora Fontaine)

— 1960 —

- (22-01) — **Beaucage**, M. Rita Suzanne (**Placide** & Rita Fernet)  
 (28-08) — **Beaufort**, M. Louise Lynda Suzanne (**Théophile** & Lucienne Désy)  
 (16-09) — **Belhumeur**, M. Lauria Lucille (**Hildège** & Marie-Claire Fontaine)  
 (06-02) — **Bergeron**, J. Frédéric (**Claude** & Denise Dufort)  
 (20-10) — **Bergeron**, M. Simonne Andrée Danielle (**Gérald** & Rita Dupré)  
 (22-12) — **Bourgeault**, M. Jeannine Sylvie (**Ludger** & Berthe Ricard)  
 (31-07) — **Brissette**, M. Georgette Andrée Hélène (**André** & Thérèse Robillard)  
 (03-12) — **Chênevert**, J. Bernard Marcel (**Simon** & Annette Monfils)  
 (31-08) — **Clément**, J. Gratien Alain Pierre (**Gratien** & Lise Barrette)  
 (15-12) — **Clément**, J. Martin Paul (**Paul-Émile** & Thérèse Magnan)  
 (28-06) — **Cournoyer**, J. Paulo Lucien (**Marc** & Marie-Claire Roberge)  
 (27-08) — **Coutu**, J. Armand Luc François (**Alcide** & Rose-Aline Fafard)  
 (27-08) — **Coutu**, M. Thérèse Lynda France (**Alcide** & Rose-Aline Fafard)  
 (02-12) — **De Grandpré**, J.Jean Roland Yvon (**Marcel** & Diane Rousseau)  
 (23-08) — **Denis**, M. Anne Françoise (**Rodrigue** & Lucie Fafard)  
 (05-04) — **Denommée**, M. Hélène Sylvie (**Yvon** & Laurianne Thibault)  
 (06-07) — **Destrempes**, J. Ozanam Sylvain Michel (**Fernand** & Mad. Courchesne)  
 (10-05) — **Doucet**, J. Édouard Daniel Richard (**Marcel** & Marguerite Fafard)  
 (17-01) — **Fafard**, J. Alain Michel (**Gérald** & Blandine Bilodeau)  
 (12-02) — **Fafard**, J. Cuthbert Richard (**Lionel** & Clairette Tellier)  
 (28-03) — **Fafard**, J. Viateur Jocelyn Mario (**Ovila** & Monique Toupin)  
 (27-03) — **Fafard**, M. Jeanne d'Arc Diane (**Roger** & Marguerite Lavallée)  
 (18-01) — **Fafard**, M. Line Hélène (**Raymond** & Denise Vilandré)  
 (25-07) — **Fontaine**, M. Lorraine Sylvie Lynda (**Alcide** & Aline Lajeunesse)  
 (08-06) — **Harvey**, M. Évelyn Judith (**Édward J. Thomas** & Germaine Bibaud)  
 (09-01) — **Ladouceur**, M. Flore Dany Paulette (**Florent** & Pierrette Doucet)  
 (04-10) — **Laferrière**, J. François Gérard (**Benoît** & Jeannine Fafard)  
 (06-10) — **Langevin**, J. Gaston Pierre (**Benoît** & Jeannette Lavallée)  
 (17-05) — **Lavallée**, J. Roger Mario (**Jean-Paul** & Gilberte Bergeron)  
 (02-05) — **McDonald J. Daniel Raymond** (**Raynald** & Nicole Lafond)

—585—

- (15-03) — **Morin**, J. Louis Réginald (**Viateur** & Jacqueline Magnan)
- (26-06) — **Plante**, J. Gérard Daniel Jean-Paul (**Gérard** & Réjeanne Beaufort)
- (29-06) — **Plante**, J. Irénée Pierre Léon Roby (**Jacques** & Lucienne Denommée)
- (18-08) — **Plante**, J. Philippe Serge (**Raynald** & Gisèle Rousseau)
- (14-06) — **Roberge**, M. Luce Marguerite (**Roger** & Josette Denis)
- (05-11) — **Roberge**, M. Monique France (**Fernand** & Mariette Maynard)
- (06-04) — **Savignac**, M. Jacqueline France (**Denis** & Jeannine Sylvestre)
- (23-04) — **Sylvestre**, J. Gérard Guy (**Camille** & Michelle Sylvestre)
- (11-02) — **Toupin**, J. André Réal (**Émilien** & Lucille Dumontier)
- (19-12) — **Turcotte**, J. Thomas Clément Yvan (**Bertrand** & Marguerite Monfils)

— 1961 —

- (09-08) — **Barrette**, J. Raymond Luc Serge (**Réal** & Réjeanne Bélisle)
- (04-01) — **Bélanger**, J. Gabriel Richard Sylvain (**Lucien** & Cécile Massé)
- (18-02) — **Belhumeur**, J. Albert Lucien Pierre (**Gérard** & Marie-Claire Bourgie)
- (18-07) — **Belhumeur**, J. Conrad Luc Alain (**Bertrand** & Alice Fontaine)
- (08-06) — **Belhumeur**, J. Gérard Alain Denis (**Patrick** & Doris Loyer)
- (11-10) — **Bergeron**, M. Pauline Claudette (**Gérald** & Rita Dupré)
- (23-05) — **Boucher**, M. Fernande Aline Sophie (**Jn-Louis** & Willa Guillot)
- (29-10) — **Branconnier**, J. Victor Sylvain (**Déllum** & Suzanne Sylvestre)
- (15-10) — **Carpentier**, J-Paul André (**Paul-Aimé** & Hélène Lambert)
- (25-12) — **Chênevert**, M. Thérèse Noëlla (**Simon** & Annette Monfils)
- (08-06) — **Chrétien**, J. Jacques (**Réjean** & Rita Lépine)
- (04-03) — **Clément**, M. Odette Diane (**Julien** & Jeannine Rousseau)
- (08-04) — **Coutu**, M. Célanie Claudine Monique Brigitte (**Claude** & Pauline Turcotte)
- (21-03) — **Denis**, M. Annette Jeanne Martine (**Roland** & Marie-Reine Denis)
- (27-01) — **Deschênes**, M. Thérèse Sylvie (**Théodore** & Jeannette Lauzon)
- (10-09) — **Fafard**, M. Nicole Cécile Sylvie (**Paul-Émile** & Gilberte Turcotte)
- (12-03) — **Guertin**, M. Christiane Lyne (**Jean-Paul** & Nicole Lauzon)
- (18-10) — **Houde**, M. Nicole Carmen (**Jean-Paul** & Rita Houde)
- (31-12) — **Lambert**, J. Jean Daniel Christian (**Donat** & Jeannine Fafard)
- (23-08) — **Lauzon**, M. Claire Lucie (**Gérald** & Bernadette Valois)
- (07-07) — **Mirandette**, M. Jeannine Jocelyne Diane (**René** & Évelina Brissette)
- (07-03) — **Plante**, J. Dominique Yvan (**Fernand** & Rita Drainville)
- (01-07) — **Plante**, J. Germain André (**Jean-Marie** & Lucie Bastien)
- (15-05) — **Roberge**, J. Mario Sylvain (**Yvon** & Claire Fafard)
- (03-03) — **Roberge**, M. Bernadette Hélène (**André** & Suzanne Doucet)
- (17-11) — **Rousseau**, M. Délima Sylvie (**André** & Jacqueline Morel)
- (28-07) — **Sylvestre**, J. Marc Pierre (**Paul-Émile** & Jeanne Lambert)
- (14-06) — **Toupin**, J. Adrien Michel (**Gilles** & Solange Bérard)
- (28-03) — **Toupin**, J. Robert Daniel (**Émilien** & Lucie Dumontier)
- (30-04) — **Toupin**, M. Gisèle Thérèse (**Léonide** & Jeanne d'Arc Brizard)
- (12-05) — **Turcotte**, J. Philippe Bruno (**Alfred** & Marie-Claire Bérard)

—586—

- (08-10) — Turcotte, M. Christine Louise (**Louis-René** & Suzanne Denis)  
 (25-12) — Vadnais, J. Noël Alain Luc (**Maurice** & Marcelle Morel)  
 (05-12) — Vadnais, J. Pierre Jean-Yves Bruno (**Gérald** & Lucie Toupin)  
 (02-10) — Vadnais, J. Vincent Sylvain (**René** & Maria Bianchi)

— 1962 —

- (25-10) — Alexandre, M. Lise Gisèle (**Gérard** & Lise Perron)  
 (02-04) — Belhumeur, M. Blandine Solange (**Hildège** & Marie-Claire Fontaine)  
 (05-08) — Belhumeur, M. Thérèse Céline Monique (**Patrick** & Doris Loyer)  
 (13-12) — Bergeron, M. Gisèle Colette (**Claude** & Denise Dufort)  
 (04-06) — Bourgeault, M. Jacinthe Huguette (**Ludger** & Berthe Ricard)  
 (31-12) — Brien, J. Normand Bernard (**Bernard** & Desneiges Alexandre)  
 (25-05) — Brizard, J. Laurent Jacques Bernard (**Fernand** & Jacqueline Bonin)  
 (03-01) — Brizard, J. Luc Alain (**Octave** & Marie-Jeanne Destrempe)  
 (11-07) — Brûlé, J. Denis Mario (**Hector** & Solange Richard)  
 (29-06) — Clément, J. Yvon Ghislain (**Gratien** & Lise Barrette)  
 (22-07) — Clément, M. Lynda Denyse (**Julien** & Jeannine Rousseau)  
 (07-07) — Coulombe, J. François Paul Yves (**Ls-Joseph** & Pauline Destrempe)  
 (28-08) — Cournoyer, J. Bernard Yves (**Marc** & Marie-Claire Roberge)  
 (28-08) — Cournoyer, J. Jean Yvon (**Marc** & Marie-Claire Roberge)  
 (29-08) — Denommée, M. Luce Maryse (**Yvon** & Laurianne Thibault)  
 (22-02) — Destrempe, J. Serge Mario Sylvio (**Victor** & Marguerite Carpentier)  
 (03-04) — Dubois, M. Idéa Madeleine Louise (**Ovila** & Madeleine Sylvestre)  
 (21-09) — Fafard, M. Sylvie Johanne (**Gérald** & Blandine Bilodeau)  
 (03-05) — Ferland, J. Marcel Denis (**Jules** & Albina Durand)  
 (08-02) — Guertin, J. Christian Alain (**Jean-Paul** & Nicole Lauzon)  
 (18-03) — Houle, Chantal Thérèse Marie-Claude (**Pierre-Aimé** & Marielle Tellier)  
 (26-08) — Houle, M. Marcelle Lilianne Carmen (**Marc** & Marcelle Beaucage)  
 (15-06) — Lambert, J. Mario Luc (**Benoît** & Jacqueline Destrempe)  
 (22-04) — Lambert, M. Gilberte France Line (**Claude** & Nicole Morel)  
 (28-07) — Lapointe, M. Jeanne Claudette Dominique Diane (**Roland** & Claudette  
 (19-02) — Lavallée, J. Louis Charles (**Jules** & Marie-Marthe Allard) (Moreau).  
 (13-08) — Lavallée, J. Louis Gérald Richard (**Jn-Paul** & Gilberte Bergeron)  
 (11-05) — Manègre, M. Lorraine Fernande Céline Louise (**Fernand** & Lorraine Carpentier)  
 (13-07) — McDonald, J. Arthur François (**Raynald** & Nicole Lafond)  
 (19-12) — Mirandette, M. Mireille Denise (**Paul-Émile** & Rhéa Ototte)  
 (18-03) — Plante, M. Jeanne Chantal Lucie Dominique (**Fernand** & Rita Drainville)  
 (05-12) — Plante, M. Thérèse Carole Lynda (**Urbain** & Carmen Beaufort)  
 (11-10) — Pilon, J. François Rosaire André (**Olivier** & Jeanne-Alice Chênevert)  
 (29-05) — Rémillard, J. Jean Robert Roch André (**Médéric** & Blandine Dauphin)  
 (11-01) — Ricard, J. Gaston Robert (**Luclen** & Jeanne d'Arc Hubert)  
 (01-04) — Roberge, Marie Aurore Lyne (**Fernand** & Nicole Lavallée)  
 (04-08) — Sylvestre, J. Marcel Jn-Georges (**Georges-Alphonse** & Jeannine Thibault)  
 (05-05) — Thibault, M. Line Stella (**Gérard** & Laurette Ferland)

—587—



- (31-08) — **Toupin**, J. Sylvain André (**Gilles** & Solange Bérard)  
 (25-07) — **Toupin**, M. Monique Diane (**Émilien** & Lucie Dumontier)  
 (01-05) — **Turcotte**, J. Jacques Gilles (**Paul-Émery** & Adora Fontaine)

— 1963 —

- (04-08) — **Barrette**, M. Chantal Mireille (**Réal** & Réjeanne Bélisle)  
 (29-05) — **Belhumeur**, J. Gérard Richard (**Émérand** & Juliette Legris)  
 (24-01) — **Bergeron**, M. Gilberte Guylaine (**Gérald** & Rita Dupré)  
 (14-08) — **Brizard**, M. Liette Jocelyne (**Réal** & Denise Dauphin)  
 (01-07) — **Chrétien**, J. Sylvain Daniel (**Jn-Louis** & Alice Coulombe)  
 (17-06) — **Clément**, J. Jean Daniel Yvon (**Gratien** & Lise Barrette)  
 (28-06) — **Clément**, J. Marcel André (**Paul-Maurice** & Marcelle Rousseau)  
 (29-04) — **Clément**, M. Gabrielle Sylvie (**Émilien** & M.-Jeanne Sylvestre)  
 (07-12) — **Conant**, J. Raymond Sylvain (**Régent** & Claire Robillard)  
 (03-10) — **Durand**, J. Jean-Luc Normand (**Jn-Denis** & Jeannine Villemure)  
 (11-05) — **Durand**, M. Manon Johanne Sylvie (**Urgel** & Thérèse Lambert)  
 (11-11) — **Fafard**, M. Claire Jeannine Denise (**Paul-Émile** & Gilberte Turcotte)  
 (16-07) — **Grégoire**, M. Claire France (**Émilien** & Claire Dubois)  
 (13-11) — **Lambert**, J. François Yvon Christian (**Claude** & Nicole Morel)  
 (17-02) — **Lambert**, J. Yves Renaud Marco (**Léopold** & Thérèse Drainville)  
 (16-07) — **Lambert**, M. Johanne (**Benoît** & Jacqueline Destrempe)  
 (05-09) — **Lambert**, M. Anne Ghislaine (**Donat** & Jeannine Fafard)  
 (05-09) — **Lambert**, Mario Ghislain (**Donat** & Jeannine Faafard)  
 (26-08) — **Lauzon**, J. André Ghislain (**Gérald** & Denise Ritchie)  
 (26-08) — **Marcoux**, M. Éveline Francine (**Gilles** & Carmen Destrempe)  
 (08-07) — **Mirandette**, J. Mario Wilfrid (**René** & Évelina Brissette)  
 (19-06) — **Rousseau**, J. Dominique Daniel (**André** & Jacqueline Morel)  
 (22-12) — **Sylvestre**, M. Laurette Christiane (**Albert** & Agathe Bérard)  
 (15-08) — **Turcotte**, Anne-Marie Andrée (**Paul-Émery** & Adora Fontaine)

— 1964 —

- (18-06) — **Belhumeur**, M. Thérèse Manon (**Gérard** & M.-Claire Bourgie)  
 (09-09) — **Bourgeault**, J. Florent Yves Martin (**Guy** & Yvette Destrempe)  
 (09-09) — **Branconnier**, M. Lynda (**Déllum** & Suzanne Sylvestre)  
 (01-08) — **Champagne**, J. Jacques Roger (**Jacques** & Pierrette McDonald)  
 (18-07) — **Chrétien**, M. Diane Louise (**Yves** & Monique Champagne)  
 (26-05) — **Clément**, M. Liette Guylaine Manon (**Gratien** & Lise Barrette)  
 (13-07) — **Dauphin**, J. Guy Fernand Yves (**Doria** & Jacqueline Manègre)  
 (20-12) — **Denommée**, M. Paule Myriame (**Yvon** & Laurianne Thibault)  
 (12-02) — **Destrempe**, M. Julie Lyne Guylaine (**Victor** & Marguerite Carpentier)  
 (17-01) — **Durand**, M. Yvonne Diane (**Lucien** & Lina Blais)  
 (19-12) — **Fafard**, J. Gérald Urbain André (**Ovila** & Monique Toupin)

—588—

- (10-07) — **Fafard**, M. Liette Lyne (**Gilles** & Liette Thibault)  
 (27-02) — **Guertin**, M. Anne Sylvie (**Jn-Paul** & Nicole Lauzon)  
 (18-08) — **Houle**, M. Berthe Suzanne (**Marc** & Marcelle Beaucage)  
 (02-04) — **Houle**, M. Jacinthe Christine (**Pierre-Aimé** & Marielle Tellier)  
 (12-08) — **Lambert**, J. Marcel Sylvain (**Marcel** & Solange Fontaine)  
 (24-04) — **Lambert**, M. France Annie Lynda (**Léo-Paul** & Thérèse Drainville)  
 (24-06) — **Lavallée**, J. Yvon Jean-Pierre (Jean-Paul & Gilberte Bergeron)  
 (08-02) — **Lavallée**, M. Lucie Hélène (**Jules** & M.-Marthe Allard)  
 (07-01) — **Morin**, J. Jean Louis Mario (**Viateur** & Jacqueline Magnan)  
 (17-10) — **Plante**, J. Denis Alain (**Athanase** & Jacqueline Vadnais)  
 (16-04) — **Plante**, J. Pierre Bernard Francis (**Raynald** & Gisèle Rousseau)  
 (13-12) — **Plante**, J. Sylvain Christian (**Urbain** & Carmen Beaufort)  
 (02-10) — **Plante**, M. Lucie Jacynthe Manon (**Lucien René** & Lucienne Denis)  
 (21-06) — **Rémillard**, J. Armand Marcel Christian (**Marcel** & Fernande Toupin)  
 (01-07) — **Ricard**, M. Louise Johanne (**Lucien** & Jeanne d'Arc Hubert)  
 (12-05) — **Roberge**, M. Rita Chantal (**Fernand** & Nicole Lavallée)  
 (11-07) — **Roberge**, J. Gérard Marc (**Réginald** & Hélène Brizard)  
 (12-06) — **Robillard**, J. Léopold Roger (**Aimé** & Suzanne Fafard)  
 (03-05) — **Soulières J. Albert Mario** (**Claude** & Madeleine Morel)  
 (23-10) — **Thibault**, M. Berthe Aurise Guylaine (**Gabriel** & Léone Boivin)  
 (08-03) — **Toupin**, J. Robert (**Gilles** & Solange Bérard)  
 (10-10) — **Toupin**, M. Jacinthe Lise (**Léonide** & Jeanne D'Arc Brizard)  
 (11-04) — **Toupin**, M. Jeanne-d'Arc Sylvie (**Guy** & Gisèle Lacharité)  
 (28-01) — **Turcotte**, M. Victoria Jacqueline Chantal (**Alfred** & M.-Claire Bérard)  
 (16-04) — **Vadnais**, Carole Brigitte Marina (**René** & Maria Bianchi)

— 1965 —

- (01-10) — **Aubin**, J. Mario (**Médéric** & Lucienne Mirandette)  
 (12-06) — **Beaufort**, J. Normand Claude (**Maurice** & Jeannine Brissette)  
 (17-07) — **Beaufort**, J. Roger Louis Roch (**Donatien** & Jeannine Trudel)  
 (28-04) — **Belhumeur**, J. Guy Luc René (**Émérand** & Juliette Legris)  
 (26-08) — **Belhumeur**, Jacques (**Hildège** & Marie-Claire Fontaine)  
 (21-05) — **Bergeron**, M. France Maryse (**Gérald** & Rita Dupré)  
 (16-03) — **Brien**, Pierre (**Bernard** & Desneiges Alexandre)  
 (13-08) — **Brizard**, J. Claude Pierre (**Fernand** & Jacqueline Bonin)  
 (30-09) — **Brizard**, J. Léo Benoît (**Réal** & Denise Dauphin)  
 (09-08) — **Champagne**, J. André Louis (**Jacques** & Pierrette McDonald)  
 (28-12) — **Chênevert**, J. Pierre André (**Simon** & Annette Monfils)  
 (18-12) — **Chrétien**, J. Philius Ghislain (**Réginald** & Denise Belhumeur)  
 (23-12) — **Denommée**, M. Josée Chantal (**Réal** & France Rousseau)  
 (05-07) — **Denommée**, J. Gérard Martin (**Marcel** & Claudette Lauzon)  
 (17-03) — **Destrempe**, J. Fernand Victor Patrice (**Victor** & Marguerite Carpentier)  
 (27-01) — **Destrempe**, J. Paul Marc (**Germain** & France Piette)

—589—

- (16-03) — Drainville, M. France (**Réjean** & Aline Dubois)
- (01-05) — Dubois, M. Fernande France (**Ovila** & Madeleine Sylvestre)
- (25-03) — Fafard, Nathalie M. Jeanne (**Laurent** & Jeanne d'Arc Courchênes)
- (21-04) — Fafard, M. Laurette Lise (**Lionel** & Clairette Tellier)
- (03-04) — Fafard, M. Pascale Sylvie (**Yves** & Lise Denommée)
- (21-01) — Lambert, J. Richard Patrice (**Benoît** & Jacqueline Destrempe)
- (25-03) — Morel, M. France Manon Céline (**Donat** & Jeannine Lambert)
- (06-11) — Plante, J. Jean-Guy Daniel (**Fernand-Guy** & Cécile Roy)
- (22-08) — Plante, M. Line Martine (**Fernand** & Rita Drainville)
- (20-07) — Roberge, M. Rosée Esther Ginette Carole (**Réginald** & Hélène Brizard)
- (20-10) — Robillard, J. Armand Jean (Aimé & Suzanne Fafard)
- (27-08) — Sylvestre, J. Yves Christian (**Jullien** & Berthe Destrempe)
- (23-02) — Turcotte, J. Jean Gaétan (**Alfred** & M.-Claire Bérard)

— 1966 —

- (12-09) — Beaufort, J. Gérard Alain (**Donatien** & Jeannine Trudel)
- (02-03) — Bélanger, M. Évangéline Manon (**Jean-Denis** & Huguette Tremblay)
- (05-02) — Bourgeault, M. Anna Andrée Nicole (**Marcellin** & Claire Destrempe)
- (19-08) — Branconnier, J. Willie Luc (**Déllum** & Suzanne Sylvestre)
- (08-03) — Cournoyer, M. Estelle Françoise Chantal (**Marc** & M.-Claire Roberge)
- (08-04) — Dauphin, J. Louis Martin (**Réal** & Claire Carpentier)
- (20-06) — Denommée, M. Luce Josée (**Marcel** & Claudette Lauzon)
- (11-04) — Desjardins, Christian Jocelyn (**Jn-Guy** & Jeannine Durand)
- (26-10) — Doucet, J. François Jn-Pierre (**Marcel** & Marguerite Fafard)
- (07-07) — Drainville, M. Lyne Thérèse Nicole (**Réjean** & Aline Dubois)
- (25-05) — Dubois, M. Isabelle Marcelle Michelle (**Ovila** & Madeleine Sylvestre)
- (31-08) — Durand, J. Robert Aimé (**Lucien** & Lyna Blais)
- (07-03) — Fafard, M. Lynda Claire Ninon (**Gérald** & Blandine Bilodeau)
- (07-04) — Lauzon, M. Martine Nathalie (**Rolland** & Jeannine Bergeron)
- (20-08) — Lavallée, J. Alain Jocelyn (**Jn-Paul** & Gilberte Bergeron)
- (28-02) — Mirandette, J. Médéric Sylvain (**Paul-Émile** & Rhéa Ototte)
- (10-02) — Plante, J. Gérard Sylvain (**Urbain** & Carmen Beaufort)
- (02-01) — Plante, M. Jeannine Louise (Réjean & Carmen Carpentier)
- (14-02) — Plante, M. Luce Martine Sophie (**Raynald** & Gisèle Rousseau)
- (11-07) — Roberge, M. Denise Isabelle (**Fernand** & Mariette Maynard)
- (05-06) — Soullères, J. Julien Ghyslain (**Claude** & Madeleine Morel)
- (10-03) — Sylvestre, J. Maurice Mario (**Albert** & Agathe Bérard)
- (12-08) — Toupin, J. Arthur Mario (**Jacques** & Fleurette Guertin)
- (26-03) — Toupin, M. Alice Louise (**Guy** & Gisèle Lacharité)
- (27-03) — Toupin, M. Céline Agathe (**Émillien** & Lucie Dumontier)
- (04-10) — Turcotte, Johanne Maryse (**Jean** & Jeannine Morel)

— 1967 —

- (03-05) — **Beaufort**, M. Carmen Nicole (**Maurice** & Jeannine Brisette)
- (12-01) — **Barrette**, M. Guylaine Chantal (**Réal** & Réjeanne Bélisle)
- (12-10) — **Belhumeur**, J. Martin (**Patrick** & Doris Loyer)
- (15-05) — **Brien**, J. Sylvain Robert (**Bernard** & Desneiges Alexandre)
- (27-06) — **Champagne**, J. Léo Laurent (**Jacques** & Pierrette McDonald)
- (08-09) — **Chrétien**, Anne-Marie Martine (**Réginald** & Denise Belhumeur)
- (23-12) — **Destrempe**s, M. Berthe Lucie (**Jules** & Jeannine Champagne)
- (20-12) — **Domingue** M. France Michèle (**Guy** & Huguette Bergevin)
- (24-12) — **Grégoire**, J. Jean Ubald Michel (**Émilien** & Claire Dubois)
- (10-05) — **Lambert**, M. Diane Lynda (**Marcel** & Solange Fontaine)
- (12-01) — **Lapointe**, M. Annette Lise (**Roland** & Claudette Moreau)
- (23-02) — **Mirandette**, J. Réjean Guy (**Paul-Émile** & Rhéa Ototte)
- (03-02) — **Morel**, M. Osina Manon (**Eugène** & Huguette Coutu)
- (19-06) — **Rémillard**, M. Alice Nathalie (**Marcel** & Fernande Toupin)
- (27-04) — **Roberge**, M. Rose Pascale (**Fernand** & Nicole Lavallée)
- (14-01) — **Robillard**, M. Anne Dany (**Fernand** & Louisette Beaufort)
- (30-10) — **Rousseau**, J. Claude Denis (**André** & Jacqueline Morel)
- (23-06) — **Rousseau**, M. Jocelyne Lynda (**Jacques** & Gisèle Lacourse)
- (18-09) — **Sylvestre**, M. Nicole (**Louis** & Isabelle Forget)

— 1968 —

- (04-02) — **Beaufort**, J. Justin Michel Luc (**Donatien** & Jeannine Trudel)
- (11-07) — **Beaufort**, M. Manon Gisèle (**Maurice** & Jeannine Brisette)
- (30-06) — **Bourgeault**, M. Angèle Josée (**Guy** & Yvette Destrempe)
- (20-08) — **Brizard**, M. Isabelle France (**Fernand** & Jacqueline Bonin)
- (31-05) — **Denommée**, J. Harold Charles (**Réjean** & Claudette Denommée)
- (23-05) — **Denommée**, M. Alice Maryse (**Réal** & France Rousseau)
- (23-09) — **Dumontier**, J. Jean Claude Martin (**André** & Nicole Destrempe)
- (23-09) — **Durand**, M. Alice Sylvie (**Lucien** & Lyna Blais)
- (09-12) — **Doucet**, J. Paolo Stéphane (**Marcel** & Marguerite Fafard)
- (22-11) — **Fafard**, J. Raymond Robert (**Gaétan** & Gisèle Chrétien)
- (04-11) — **Fafard**, M. Claudette Manon (**Yves** & Lise Denommée)
- (21-07) — **Gouin**, J. Gérard Michel (**Maurice** & Émérentienne Bellemare)
- (04-09) — **Lambert**, J. Jean-Marie Sylvain (**Benoit** & Jacqueline Destrempe)
- (07-06) — **Manègre**, M. Lise Suzie (**Fernand** & Lorraine Carpentier)
- (29-11) — **Plante**, M. Claire Chantal (**Urbain** & Carmen Beaufort)
- (05-05) — **Robillard**, M. Andrée Thérèse Lise (**Aimé** & Suzanne Fafard)
- (28-01) — **Robillard**, M. Réjeanne Sylvie (**Normand** & Marcelle Carpentier)
- (09-12) — **Toupin**, J. Gérald Martin (**Jacques** & Fleurette Guertin)
- (27-03) — **Turcotte**, J. René Paul Marc (**Bertrand** & Marguerite Monfils)

— 1969 —

- (14-03) — **Beaufort, M. Donatienne Lynda Francine (Donatien & Jeannine Trudel)**
- (22-12) — **Bergeron, Joseph Gilles Éric (Gérald & Rita Dupré)**
- (28-07) — **Boivin, M. Anita Annie (Maurice & Pauline Brissette)**
- (26-12) — **Chrétien, M. Claire Nathalie (Gilles & Micheline Belhumeur)**
- (05-10) — **Drainville, M. France Chantal (Réal & Diane Rivard)**
- (27-02) — **Fafard, J. Normand Éric (Gérald & Suzanne Bilodeau)**
- (13-10) — **Fafard, J. Alain Sylvain (Maurice & Gertrude Bérard)**
- (20-01) — **Fernet, Pierre (François & Thérèse Rompré)**
- (19-07) — **Garceau, J. Martin Alex (Alain & Jocelyne Vadnais)**
- (02-02) — **Lambert, J. Benoît Martial Patrice (Donat & Jeannine Fafard)**
- (24-03) — **Lapointe, M. Marguerite Nathalie (Robert & Céline Laporte)**
- (26-01) — **Lavallée, M. Josée Lise (Jules & Marie-Marthe Allard)**
- (29-10) — **Mirandette, J. Louis Stéphane Raymond (Claude & Suzanne Lemire)**
- (09-04) — **Pilon, M. Cécile Angèle Lyne (Réjean & Lisette Lacoursière)**
- (03-01) — **Robillard, M. Myriam Nancy (Fernand & Louise Beaufort)**
- (28-10) — **Thibault, M. Élise Pearl Nancy (Gabriel & Léone Boivin)**
- (28-11) — **Toupin, M. Fernande Brigitte (Guy & Gisèle Lacharité)**
- (11-02) — **Vincent, M. Madeleine Suzy (Pierre-Paul & Jocelyne DeGrandpré)**

— 1970 —

- (02-02) — **Beaufort, J. Denis Mario (Maurice & Jeannine Brissette)**
- (30-03) — **Boucher, M. Jeanne d'Arc Chantal (Lucien & Bernadette Harnois)**
- (22-10) — **Caron, M. Guylaine Lisanne Annick (Bertrand & Lise Fafard)**
- (01-05) — **Coulombe, M. Alice Linda (Jean & Diane Pagé)**
- (24-12) — **Coutu, M. Josée Chantal Lynda (Alcide & Rose-Aline Fafard)**
- (09-04) — **Durand, M. Cécile Sylvie (Eugène & Cécile Durand)**
- (26-10) — **Fafard, J. François Martin (André & Monique Ethier)**
- (09-11) — **Fafard, J. Yvon Richard (Yves & Lise Denommée)**
- (29-05) — **Fernet, M. Raymonde Suzanne (François & Thérèse Rompré)**
- (08-03) — **Grégoire, M. Adéline Thérèse (Léandre & Violette Brisson)**
- (21-03) — **Lavallée, M.-Paule Chantal (Jn-Paul & Gilberte Bergeron)**
- (20-10) — **Manègre, M. Chantal Isabelle (Fernand & Lorraine Carpentier)**
- (21-07) — **Pellerin, M. Louis Marcelle Sophie (Maurice & Marcelle Desmarais)**
- (17-04) — **Pelletier, J. Féréol Guy Mario (Gilles & Lucette Bourgeault)**
- (16-10) — **Rémillard, M. Josée Roxane (Jules & Colette Duval)**
- (12-04) — **Ricard, M. Irène Guylaine (Lucien & Jeanne d'Arc Hubert)**
- (15-01) — **Rondeau, J. Ghislain Guy (Olivier & Rosanne Therrien)**
- (08-06) — **Rousseau, J. Jean-Luc (Jacques & Gisèle Lacourse)**
- (19-05) — **Savoie, M. Nathalie Maryse (Marlo & Céline Gervais)**
- (22-05) — **Sylvestre, M. Josée Chantal (Louis & Isabelle Forget)**

—592—

— 1971 —

- (04-05) — **Belhumeur**, J. Louis Gilles Stéphane (**Gérard** & M.-Claire Bourgie)  
(22-09) — **Binette**, M. Ghislaine Nathalie (**Normand** & Lorraine Degrandmaison)  
(03-09) — **Deschênes**, J. Sylvain Éric (**Marcel** & Francine Sylvestre)  
(19-05) — **Dumontier**, M. Pierrette Carole (**André** & Nicole Destrempe)  
(01-01) — **Durand**, M. Desneiges Line (**Lucien** & Lina Blais)  
(29-03) — **Durand**, M. Manon Lynda (**Eugène** & Cécile Durand)  
(03-07) — **Grégoire**, J. André Gérard Louis (**Léandre** & Violette Brisson)  
(25-08) — **Marcoux**, M. Josée Isabelle (**Gilles** & Carmen Destrempe)  
(23-12) — **Morel**, J.-Paul-Émile Noël Serge (**Eugène** & Huguette Coutu)  
(08-10) — **Rémillard**, M. Claude Mylène (**Jules** & Colette Duval)  
(21-09) — **Rémillard**, J. Gilles Martin (**Marcel** & Fernande Toupin)  
(10-12) — **Robillard**, J. Fernand Alex (**Fernand** & Louise Beaufort)

— 1972 —

- (08-08) — **Beaufort**, M. Line Guylaine Nathalie (**Donatien** & Jeannine Trudel)  
(03-01) — **Brizard**, J. Frédéric Martin (**Fernand** & Jacqueline Bonin)  
(15-08) — **Denommée**, J. Réal Daniel (**Réal** & France Rousseau)  
(09-05) — **Durand**, Stéphane (**Eugène** & Cécile Durand)  
(18-07) — **Fafard**, M. Denise Josée (**Gaétan** & Gisèle Chrétien)  
(11-11) — **Fernet**, Chantal (**Marc** & Suzanne Doucet)  
(15-11) — **Labelle**, J. Ginette Suzie Nathalie (**Réal** & Viviane Leblanc)  
(10-08) — **Manègre**, J. Luc Yvon (**Fernand** & Lorraine Carpentier)  
(10-08) — **Manègre**, J. Martin Yves (**Fernand** & Lorraine Carpentier)  
(04-12) — **Morel**, J. Roger Éric (**Eugène** & Huguette Coutu)  
(11-09) — **Rousseau**, J. Jean Pierre Ghislain Guy (**Jacques** & Gisèle Lacourse)  
(03-11) — **Savoie**, J. Jules Martin (**Mario** & Céline Gervais)  
(07-02) — **Sylvestre**, M. Manon Annie (**Gilles** & Marielle Brizard)

— 1973 —

- (06-08) — **Boucher**, M. Sophie Amélie (**Luclen** & Bernadette Harnois)  
(21-06) — **Caron**, J. Éric Christian (**Bertrand** & Lise Fafard)  
(30-01) — **Deschênes**, J. Laurent Patrick (**Marcel** & Francine Sylvestre)  
(23-05) — **Drainville**, M. Hélène Manon (**Réal** & Diane Rivard)  
(30-10) — **Fafard**, J. Louis Jonathan (**Réjean** & Gaétane Dumas)  
(06-08) — **Fafard**, M. Claudia Martine (**Gilles** & Liette Thibault)  
(25-07) — **Garneau**, J. Conrad Éric (**Roméo** & Monique Brisson)  
(10-02) — **Lambert**, M. Chantal Annie (**Claude** & Nicole Morel)  
(19-04) — **Lapointe**, J. Viateur Stéphane (**Robert** & Céline Laporte)  
(12-08) — **Rondeau**, Marcel Christian Ghyslain (**Gabriel** & Carmen DeGrandpré)

- (21-06) — **Rousseau, J. Jean Charles Stéphane (Réjean & Carmen Carle)**
- (21-11) — **Sauvé, J. Olivier Maxime Alexandre (Yves & Louise Fredette)**
- (24-09) — **Sylvestre, J. Laurent Martin (Albert & Agathe Bérard)**
- (18-08) — **Sylvestre, M. Julie Line (Jean-Noël & Murielle Bélanger)**
- (19-06) — **Sylvestre, M. Julie Maryse (André & Murielle Fontaine)**

— 1974 —

- (27-12) — **Caumartin, Éric (René-Paul & Carmen Pagé)**
- (07-06) — **Denis, J. Rodrigue Simon (Michel & Thérèse Gouin)**
- (31-05) — **Denommée, J. Yves Claude (Réjean & Claudette Denommée)**
- (29-09) — **Destrempes, J. Rémi Sylvain (Rosaire & Gisèle Denommée)**
- (05-11) — **Fafard, M. Claudette Julie (Gérald R. & Suzanne Bilodeau)**
- (31-10) — **Gouin, J. Réjean Éric (Maurice & Émérentienne Bellemare)**
- (27-02) — **Grégoire, Marie Nancy (Roland & Thérèse Pontbriand)**
- (27-08) — **Héneault, Daniel Jean-François (Jean-Louis & Louise Boulard)**
- (07-01) — **Rémillard, M. Hélène Pascale (Jules & Colette Duval)**
- (22-12) — **Sylvestre, J. Yves Denis (Louis & Isabelle Forget)**
- (01-04) — **Sylvestre, M. Gabrielle Sonia (Richard & Luce Mandeville)**
- (16-08) — **Toupin, J. Denis François (Gabriel & Camille Ladouceur)**
- (06-08) — **Vincent, M. Nancy Julie (Pierre-Paul & Jocelyne DeGrandpré)**

— 1975 —

- (25-04) — **Beaufort, Marie-France (Roger & Huguette Brizard)**
- (01-05) — **Boucher, J. Gilles Ghislain Steve (Robert & Clémence Morel)**
- (01-06) — **Brûlé, Mélanie (Richard & Josée Robidoux)**
- (19-08) — **Deschênes, J. Marcel Martin (Marcel & Francine Sylvestre)**
- (19-02) — **Drainville, M. Marielle Karine Mélanie (Rosaire & Diane Houle)**
- (26-11) — **Dumontier, J. Dominique Jocelyn (André & Nicole Destrempes)**
- (30-01) — **Durand, J. Maurice André (Lucien & Lina Blais)**
- (13-08) — **Fafard, J. Jacques Sylvain (André & Monique Éthier)**
- (24-11) — **Fafard, J. Patrick Florent Dominique (Rosaire & Gisèle Beaufort)**
- (21-08) — **Fernet, Fany Monique Kwang (Denls & Jeannine Ouellette)**
- (03-08) — **Houle, J. Steven Hugo (Gilles & Marjolaine Lauzon)**
- (22-10) — **Lagacé, Karine Monique Thérèse Suzie (Marcel & Thérèse Tellier)**
- (25-07) — **Pellerin, J. Pierre Maurice Éric (Maurice & Marcelle Desmarais)**
- (10-10) — **Plante, J. Alain Jonathan (Roger & Danielle Destrempes)**
- (27-03) — **Rousseau, M. Nicole Vivianne Nathalie (Réjean & Carmen Carle)**
- (01-01) — **Savoie, J. Robert Charles (Mario & Céline Gervais)**
- (18-03) — **Sylvestre, J. Léon Francis (Réal & Colette Denommée)**
- (12-04) — **Sylvestre, M. Chantal Nancy (Jn-Noël & Murielle Bélanger)**

— 1976 —

- (13-09) — **Baribeau**, Carle Léon (**André & Liette** Vadnais)  
(09-08) — **Beaulieu**, J. Dominic René Yvon (**Manon**)  
(09-06) — **Boivin**, J. Mathieu Vincent (**Luc & Claude** Dessautels)  
(24-11) — **Chrétien**, Caroline Marie Louise (**Gilles & Micheline** Belhumeur)  
(14-07) — **Denis**, Mélanie M. Hélène (**Pierre & Madeleine** Blais)  
(11-10) — **Denommé**, J. Hugo Yvon David (**Guy & Francine** Robillard)  
(18-03) — **Denommée**, J. Marc Pascal Félicien (**Réjean & Claudette** Denommée)  
(21-08) — **Destrempe**s, Mélanie M. Diane (**Yvon & Marielle** Marcoux)  
(21-08) — **Destrempe**s, Nadia M. Claudette (**Yvon & Marielle** Marcoux)  
(03-04) — **Destrempe**s, Nancy M. Colette (**Rosaire & Gisèle** Denommée)  
(29-08) — **Fernet**, Valéry M. Noelle (**Denis & Jeannine** Ouellette)  
(04-01) — **Laferrière**, Denis J. Marcel (**Marcel & Liette** Fafard)  
(27-01) — **Masse**, Yanick J. Louis Claude (**Raymond & Francine** Belhumeur)  
(09-03) — **Pelletier**, Christian J. Tristan (**Gilles & Lucette** Bourgeault)  
(01-01) — **Pichette**, Mélanie M. Thérèse (**Normand & Monique** Blais)  
(31-12) — **Plante**, Jimmy Mike (**Jocelyn & Suzanne** Gagnon)  
(02-01) — **Rémillard**, J. Yanick Fabien (**Jules & Colette** Duval)  
(24-03) — **Rondeau**, Yanick J.-Paul Étienne (**Gabriel & Carmen & DeGrandpré**)

— 1977 —

- (18-04) — **Beaufort**, Véronique M. Réjeanne Patricia (**Roger & Huguette** Brizard)  
(22-03) — **Bélanger**, J. Lucien Sébastien Carl (**Raynald & Lorraine** Brunelle)  
(09-12) — **Belhumeur**, Benoît Gérard Joseph (**Claude & Louis** Dupuis)  
(09-12) — **Belhumeur**, François Guy Joseph (**Claude & Louise** Dupuis)  
(03-04) — **Boucher**, M. Isabelle Nathalie (**Yves & Lise** Fontaine)  
(06-12) — **Caumartin**, Nancy M. Lise (**René-Paul & Carmen** Pagé)  
(31-10) — **Challfour**, François Yanick (**Robert & Denise** Roberge)  
(11-09) — **Chaput**, Amélie Marie (**Normand & Sylvie** Morel)  
(04-03) — **Deschênes**, Suzie M. Claudia (**Robert & Hélène** Sylvestre)  
(08-12) — **Drainville**, J. Rosaire Francis Mathieu (**Mario & Jacqueline** Bélanger)  
(04-04) — **Drainville**, Yanick J. Gilles Nicolas (**Daniel & Nicole** Houle)  
(13-04) — **Ducharme**, Mélanie (**Gisèle**)  
(05-07) — **Durand**, Éric J. Jean-Baptiste (**Eugène & Céline** Durand)  
(29-01) — **Fafard**, Josée M. Gaétane (**Gilles & Liette** Thibault)  
(03-08) — **Gratton**, M. Johanne Annie (**Jn-Guy & Carol** Brizard)  
(23-05) — **Grégoire**, Marc J. Roland (**Jean-Marc & Hélène** Beaufort)  
(09-03) — **Grégoire**, Pascal, J. Léandre (**Roland & Thérèse** Pontbriand)  
(20-02) — **Plante**, Christine M. Denise (**Daniel & Louise** Belhumeur)  
(14-12) — **Rémillard**, Suzelle Marie-Ève (**Gaétan & Odette** Boucher)  
(05-11) — **Robillard**, Mélanie M. Jeanne (**Michel & Claire** Turner)



- (12-02) — **Sylvestre**, Julie M. Gisèle (**Réal** & Colette Denommée)  
 (27-08) — **Sylvestre**, Myriam M. Stéphanie (**Marcel** & Michelle Dumontier)  
 (09-08) — **Sylvestre**, Pierre Luc J. Armand Noël (**Richard** & Luce Mandeville)

— 1978 —

- (31-01) — **Baribeau**, Nicolas Jean-Claude (**André** & Liette Vadnais)  
 (12-08) — **Boucher**, M. Denise Nancy (**Yvon** & Mireille Martin)  
 (15-10) — **Boucher**, M. Gabrielle Geneviève (**Claude** & Huguette Asselin)  
 (18-05) — **Chiasson**, M. Audray Sara (**Louls** & Louise Caumartin)  
 (02-06) — **Coulombe**, J. Louis Alain Sylvain (**Roger** & Lise Renaud)  
 (10-09) — **Coulombe**, Louis-J. Denis Mario (**Jean** & Diane Pagé)  
 (05-03) — **Deschênes**, Nancy M. France (**Marcel** & Francine Sylvestre)  
 (09-07) — **Dubois**, J. Michel Sébastien (**Richard** & Diane Chênevert)  
 (27-06) — **Fafard**, M. Claire Julie (**Yves** & Lise Denommée)  
 (19-03) — **Fernet**, Karine Myriam (**Robert** & Ghislaine Doré)  
 (19-03) — **Fernet**, Nicolas Karl (**Robert** & Ghislaine Doré)  
 (22-11) — **Gadoury**, J. Roland Roger Steve (**Gilles** & Thérèse Destrempe)  
 (04-10) — **Houde**, J. Réjean Patrick (**Claude** & Nicole germain)  
 (03-12) — **Laferrrière**, M. Lucille Isabelle (**Marcel** & Liette Fafard)  
 (22-10) — **Langevin**, J. Serge Sébastien (**Jean** & Micheline Beudet)  
 (19-04) — **Marcoux**, Annie M. Nicole (**Claude** & Diane Belhumeur)  
 (16-06) — **Marsot-Wood** China Léonie (**Robert** & Marie-France Marsot)  
 (30-10) — **Mathieu**, M. Anny (**Jean-Marc** & Céline Rémillard)  
 (06-12) — **Mercier**, M. Clorinthe Émilie (**Claude** & Francine Charbonneau)  
 (08-05) — **Morel**, Mélanie M. Jeanne d'Arc Nathalie (**Gérard** & Jacinthe Harnois)  
 (14-08) — **Pillon**, J. Jacques Nicolas Maxime (**Gaétan** & Francine Vadnais)  
 (15-05) — **Proulx**, J. Rhéal Étienne (**Roland** & Murielle Asselin)  
 (10-02) — **Sanscartier**, Catherine M. Diane (**Robert** & Lucie Lefèbvre)  
 (09-11) — **Sylvestre**, J. Marcel Jean Yannick (**Jean-Claude** & Lorraine Caumartin)  
 (13-12) — **Tousignant**, Marie-Ève (**Noël** & Monique Bourgie)  
 (27-08) — **Vincent**, M. Danielle Mélanie (**Pierre-Paul** & Jocelyne DeGrandpré)

— 1979 —

- (12-06) — **Chevrette**, Jean Michaël (**Laurent** & Jeannine Laplume)  
 (08-12) — **Denommée**, J. Patrick Frédéric (**Guy** & Francine Robillard)  
 (07-04) — **Destrempe**, J. Robert David (**André** & Louise Longtin)  
 (26-10) — **Drainville**, J. Raynald Sébastien Patrick (**Mario** & Jacqueline Bélanger)  
 (15-08) — **Durand**, M. Diane Sophie (**Gérard** & Nicole Belhumeur)  
 (15-04) — **Émond** Maryse Diane M. Hélène (**Henri** & Lise Belhumeur)  
 (02-11) — **Fafard**, M. Édith Mélanie Isabelle (**Rosaire** & Gisèle Beaufort)  
 (07-07) — **Grégoire**, J. Sylvestre Jean (**Jn-Marc** & Hélène Beaufort)  
 (23-02) — **Guay**, Sébastien (**Luc** & Nicole Trépanier)  
 (05-11) — **Lacoursière**, M. Jacinthe Johanne (**François** & Ginette Morel)

- (30-12) — **Mandeville**, J. Michel Alexis (**Louis** & Pierrette Bourassa)  
 (28-01) — **Plante**, J. Luc Dominic (**Daniel** & Louise Belhumeur)  
 (21-12) — **Simard**, J. Louis Charles Éric Dominic (**Serge** & Monelle Marcoux)  
 (03-01) — **Sylvestre**, M. Lise Véronique (**Robert** & Nicole Laporte)  
 (13-03) — **Turcotte**, J. Michaël Dennis David Christopher (**Michel** & Rosalind Spence)

— 1980 —

- (05-11) — **Asselin**, Junior David Alexandre (**Réal** & Thérèse Sylvestre)  
 (05-03) — **Bélanger**, M. Liliane Isabelle Mylène (**Raynald** & Lorraine Brunelle)  
 (03-05) — **Belhumeur**, Marilyne (**Claude** & Louise Dupuis)  
 (21-11) — **Boucher**, Philippe (**Claude** & Huguette Asselin)  
 (10-06) — **Boucher**, M. Louise Anny (**Yvon** & Mireille Martin)  
 (03-06) — **Chiasson**, J. Pierre Jean Thomas (**Louis** & Louise Caumartin)  
 (06-08) — **Denis**, M. Madeleine Mélissa (**Paul** & Pauline Blais)  
 (23-07) — **Deschênes**, J. Guy Robert Dominic (**Robert** & Hélène Sylvestre)  
 (15-11) — **Désy**, Claudine Marie Andrée (**Daniel** & Murielle Fafard)  
 (23-01) — **Drainville**, M. Ève Jacqueline Amélie Stéphanie (**Rosaire** & Diane Houle)  
 (20-03) — **Fernet**, M. Geneviève Maya (**Denis** & Jeannine Ouellette)  
 (30-07) — **Gravel**, M. Monique Marguerite Julie (**Marcel** & Monique Sylvestre)  
 (20-04) — **Lacasse**, J. Richard Jérémie (**Pierre** & Hélène Leduc)  
 (11-06) — **Lauzon**, M. Jacinthe Catherine (**Richard** & Sylvie Brissette)  
 (30-05) — **Lemieux**, Marianne (**Serge** & Isabelle Laferrière)  
 (14-06) — **MacDuff**, Élise Irène Mylène (**Marc** & Guillemette Fraleux)  
 (14-05) — **MacDuff**, J. Maurice Frédéric (**Marcel** & Louise Lambert)  
 (21-09) — **Marcoux**, M. Michelle Josée (**Claude** & Diane Belhumeur)  
 (02-08) — **Marcoux**, M. Jacqueline Guylène (**Noël** & Michelle Belhumeur)  
 (02-08) — **Marcoux**, J. Yvon Ghislain (**Noël** & Michelle Belhumeur)  
 (04-07) — **Mercier**, M. Dominique (**Claude** & Francine Charbonneau)  
 (08-07) — **Morel**, M. Ginette Caroline (**Gérard** & Jacinthe Harnois)  
 (11-11) — **Sylvestre**, M. Josée Nicole Caroline (**Jean-Claude** & Lorraine Caumartin)  
 (19-01) — **Sylvestre**, M. Noëlla Christine (**Michel** & Murielle Leconte)  
 (13-04) — **Sylvestre**, J. Marcel Robert Martin (**Marcel** & Lorraine Paquette)  
 (25-03) — **Toupin**, M. Danielle Christine Isabelle (Guy & Gisèle Lacharité)  
 (15-10) — **Tousignant**, J. Marc André (**Noël** & Monique Bourgie)  
 (28-07) — **Turcotte**, J. Adrien Mario Denis (**Martial** & Claire Charbonneau)  
 (27-09) — **Turcotte**, M. Francine Cindy (**Jn-Pierre** & Diane Bergeron)

— 1981 —

- (09-07) — **Beaudry**, M. Germaine Cynthia (**Lise**)  
 (08-05) — **Beaufort**, M. Suzanne Marianne (**Romain** & Louise Gervais)  
 (15-03) — **Belhumeur**, J. Noël Daniel Normand (**Daniel** & Jacqueline Tousignant)  
 (25-02) — **Chevrette**, Annabelle (**Laurent** & Jeannine Laplume)  
 (12-05) — **Clément**, M. Nicole Annick (**Jean-Yves** & Lise Plante)

### NAISSANCES À ST-CUTHBERT (1981)

- (24-07) — Cloutier, J. Jacques Dominique Pascal (Jacques & Ghislaine Vadnais)
- (21-06) — Denommée, M. Julie Mélissa (Gaston & Francine Dauphin)
- (13-08) — Dubé, M. Jeanne Annie Faby Anna (Jn-Yves & Mayrienne Pelletier)
- (25-04) — Dubois, Marie-Ève Anne (Richard & Diane Chênevert)
- (08-04) — Dubois, Louise Stéphanie Mélissa (Daniel & Johanne Morrissette)
- (23-03) — Durand, M. Jacqueline Lyne (Gérard & Nicole Belhumeur)
- (14-08) — Fafard, M. Isabelle Céline Annie (Yves & Lise Denommée)
- (24-06) — Gélinas, Charles Mathieu (Claude & Louise Brizard)
- (22-01) — Girard, J. Réjean Patrick (Daniel & Lorraine Durocher)
- (04-08) — Lamarre, Martine Danielle Julie (Claude & Danielle Jelly)
- (07-07) — Lemieux, J. Émile Guillaume (Clément & Édith Laferrière)
- (14-10) — Mandeville, J. Jean-Bernard (Louis & Pierrette Bourassa)
- (16-01) — Pilon, M. Noëlle Suzie Véronique (Gilles & Noëlla Vadnais)
- (10-02) — Plante, J. Gilles Éric (Roger & Danielle Destrempe)
- (07-04) — Plante, J. Pierre Christian (Daniel & Louise Belhumeur)
- (16-07) — Simard, J. Sylvain Jonathan Steve (Serge & Monelle Marcoux)
- (10-11) — Sylvestre, J. Michel David (Gilles & Marielle Brizard)
- (16-05) — Tunis Langevin M. Théodora Renée Alexandra (Jn-Robertson & M. Langevin)



M. et Mme Serge Lemieux (Isabelle Laferrière) et leur fille Catherine.

# UN CHAPITRE SUR L'ENFANT

(L'AVENIR DE ST-CUTHBERT ET DU QUÉBEC)



**Mobilier pour enfants.** Exposition à la Chapelle des Cuthbert. (Photo Florian Aubin)

## LE BOIS.-

"Chaque fois que tu craques, chaque fois que tu plies, on se souvient de ta sève et de ton essence, on se souvient des feuilles et de l'odeur, et tu as beau faire le beau, tu sors du bois et ça paraît."

Nos ancêtres, comme nos ébénistes d'aujourd'hui, ont travaillé le bois, particulièrement le pin, avec amour, avec chaleur et ardeur...

Ils ont fabriqué des meubles solides, beaux, forts, durables... où l'on sent le travail d'une main compétente...

**UN CHAPITRE SUR L'ENFANT.** J'ai parlé du passé. Je parlerai de l'avenir.

**CHERS ENFANTS**

**C'EST À VOTRE TOUR DE VOUS LAISSER PARLER D'AMOUR!**

Dans l'Histoire de St-Cuthbert, j'ai longuement parlé des pionniers, des ancêtres, de nos grand-pères et grand-mères. Il convient maintenant de dire un mot des jeunes et des **enfants**. J'ai toujours été fasciné par l'enfant. Depuis longtemps, **Je voulais consacrer un chapitre aux enfants**. Ce qui m'intéresse, c'est l'être humain, en chair et en os, l'être humain vivant, concret, jeune ou âgé.

Prêtre en paroisse depuis 35 ans, je vis au milieu des familles et tout près des gens. J'ai le goût de vous livrer des témoignages inédits, saisissants, recueillis auprès de nombreux parents, à l'occasion d'une naissance et lors de la célébration d'un baptême.

Les réflexions qu'on va lire, sont celles de pères et mères de familles qui ont vécu consciemment, intensément l'événement-naissance d'un enfant et qui ont échangé beaucoup avec moi, à l'occasion de rencontres prébaptismales ou de visites à domicile.

J'y ai ajouté aussi mes propres réactions, le fruit de lectures et de méditations personnelles. Je vous livre avec joie ces **témoignages et pensées sur l'enfant**, sur la naissance et les premiers jours de la vie, et je m'émerveille avec les parents devant ce grand "miracle de la vie". Chaque naissance est l'occasion de réjouissances et de fêtes familiales, et un temps privilégié pour les époux. Cet événement fait surgir en nous, des sentiments très forts, jusque là inconnus, et nous rend capables de vibrer, de communier à l'infini et de découvrir des horizons insoupçonnés.

- Lorsque je regarde un enfant, je découvre le visage et le coeur de Dieu qui l'a créé par amour et à son image.
- Lorsqu'un enfant naît, c'est la Nouvelle-France qui recommence, c'est le Québec qui s'enracine et prend sa place au soleil, c'est tout un peuple qui s'enrichit.

— — — — —

**Un témoignage très fort et positif:** "Je viens de donner naissance à mon troisième enfant que je vais appeler "François". Pour moi, les quelques heures de douleurs que j'ai endurées durant le travail et l'accouchement, ne sont rien en comparaison des 60 ou 80 ans que va vivre mon fils François.

J'aurais honte de me plaindre aujourd'hui, avec les commodités et les moyens modernes dont je dispose, quand ma propre mère, Mme Germain Caumartin a mis au monde et élevé 16 enfants... J'admire ma mère et je lève le chapeau devant les mamans d'autrefois, qui me donnent du courage!"

**(Lorraine C.-Sylvestre.)**

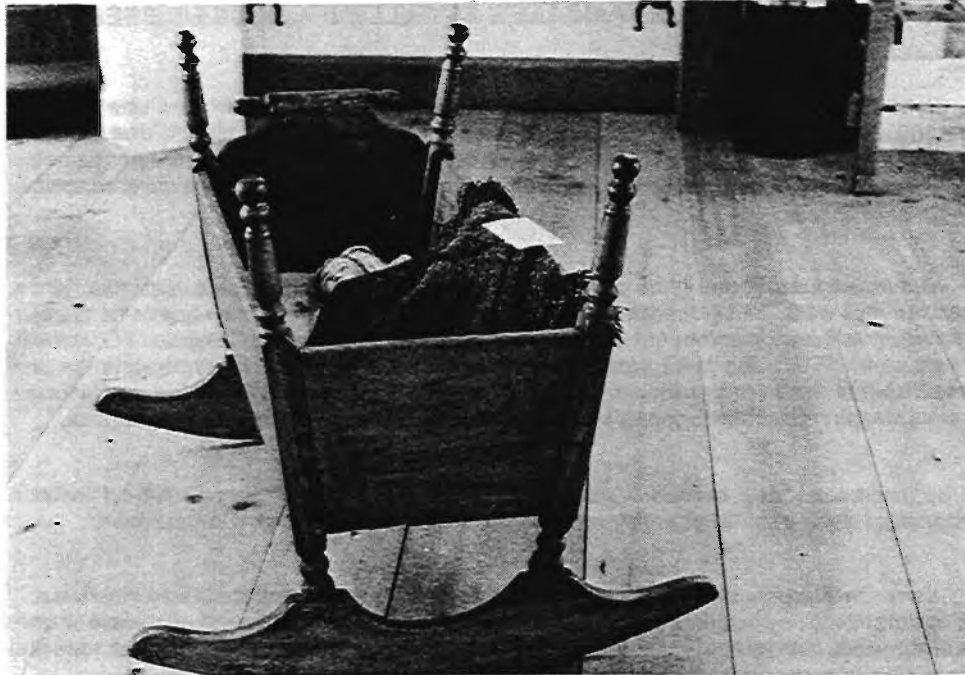

(Photo Florian Aubin)

#### **Brin d'histoire autour d'un berceau...**

Dans nos paroisses du Québec, l'index des registres de baptêmes affiche une longue liste d'enfants chaque année. Notre petit peuple a battu tous les records du monde. En un siècle, de 1780 à 1880, dans les commencements de la paroisse de St-Cuthbert fondée en 1765, le Québec est passé de 70,000 à 2,000,000 habitants.

On a dépassé les 50 naissances par 1,000 habitants. La mortalité infantile et l'émigration massive aux États-Unis ont causé des pertes irréparables au chapitre de la francophonie et de la nation québécoise.

Il fut un temps où les paroisses du Québec comptaient plusieurs familles de 10, 12, 15 et même 18 enfants. Aujourd'hui, le nombre d'enfants par femme n'atteint pas deux en moyenne, alors que la moyenne était de huit naissances par femme, du temps héroïque de nos aïeules.

Chaque famille comptait ses nombreux "petits anges" ou enfants décédés à la naissance ou en bas âge. Heureusement, les progrès de la médecine et la découverte de nombreux médicaments ont enrayer pratiquement la mortalité infantile, et la procession des petits corbillards et des cercueils blancs n'est qu'un souvenir du passé.

Cependant, un fléau aussi désastreux que la mortalité infantile d'autrefois, menace la population: l'avortement sur demande. Au nom du patrimoine, certains collectionnent les petits bers, alors que d'autres, au nom de la qualité de la vie, favorisent l'avortement.

## L'HISTOIRE DE NOS FAMILLES EST-ELLE UN CONTE DE FÉE?

En 1670, le roi accordait aux habitants qui auraient dix enfants vivants, une pension de 300 livres par année et à ceux qui étaient père de douze enfants, une pension de 400 livres. À tous les garçons qui se marieraient à vingt ans, aux fiancées de seize ans et au-dessous, il donnait à chacun vingt livres, le jour des noces, ce qui était appelé le présent du roi.

La plupart des lecteurs de ce volume, qui ont atteint 60 ans et plus, appartiennent à des familles de 8, 10 et 12 enfants. C'est un fait qu'il fallait souligner brièvement, pour expliquer le développement et la survie de notre pays du Québec. Depuis la Conquête anglaise en 1760, une forte natalité a sauvé nos paroisses, malgré la déportation des Acadiens, malgré l'émigration massive aux États-Unis, malgré l'arrivée de milliers de Loyalistes en Nouvelle-Écosse et en Ontario, après l'indépendance américaine.

La "revanche des berceaux" fut plus qu'un mot, un slogan; elle fut un facteur important dans le salut et le rayonnement du fait français en terre d'Amérique.

"Ils se marièrent, eurent de nombreux enfants et vécurent longtemps heureux." C'est ainsi que se terminaient les contes de fée de notre jeunesse! Un papa et une maman épanouis grâce à une nombreuse progéniture trouvant réconfort et sécurité dans l'entourage constant des petits frères et des petites soeurs.

Conte de fée, bien sûr, mais aussi l'image idyllique qui fut longtemps celle de la "famille-modèle" d'une époque révolue.

Il faut réaliser qu'il n'y a plus un modèle unique de famille, un modèle classique qui nous est légué par la tradition, mais qu'à ce modèle peuvent s'ajouter d'autres types de familles tout aussi "modèles" que l'autre, où les tâches familiales seront réparties d'une façon différentes des tâches communément attribuées au père ou à la mère.

Chacun de ces types de famille devra découvrir comment les valeurs évangéliques peuvent les influencer et leur permettre un épanouissement humain et chrétien.

Depuis que la femme, épouse et mère, s'est mise à travailler à l'extérieur, il faut trouver, à travers les revendications pour la mise sur pied de garderies ou pour un salaire statutaire, des moyens de voir encore l'enfant comme la richesse par excellence, comme le capital de demain à valoriser.

Pardonnez-moi cette petite digression! Je salue avec fierté toutes les familles de St-Cuthbert. Les Anglais ont conquis la Nouvelle-France par les armes sur les Plaines d'Abraham, par le commerce des fourrures, par l'exploitation de nos forêts, par l'industrialisation des grandes villes...Après la Conquête de 1760, nos ancêtres ont continué de conquérir l'Amérique par la douce revanche des berceaux, qui leur a permis de multiplier les paroisses, au Québec, en Nouvelle-Angleterre et jusque dans l'Ouest canadien. Nos grands-parents et les gens de la campagne bâtissaient des maisons à la grandeur de leur hospitalité et de leur grand coeur.



**Mathieu Gélinas dans le vieux berceau familial qui a déjà bercé plusieurs générations de Brizard ! Il est heureux, Mathieu!**

#### **Autrefois : la mortalité infantile**

Il n'y a pas si longtemps: la forte natalité de nos familles québécoises battait tous les records, et en même temps, la mortalité infantile semait la consternation et ravissait aux parents, de nombreux enfants, que nos grand'mères baptisaient de "**petits anges au ciel**", pour se consoler dans l'épreuve. On se rappelle le cortège des cercueils tout blancs, qui ont fait pleurer plus d'une maman.

#### **Aujourd'hui : l'avortement**

Mais la science a fait d'immenses progrès, Dieu merci. Et le spectacle des petits cercueils a complètement disparu de nos villages et campagnes.

C'était trop beau. Le goût de la mort nous hante, nous envahit et nous brûle encore. Après tant d'efforts et de travail et de luttes de savants et de génies contre la mortalité infantile, il faut revenir à la destruction directe et volontaire de milliers de fœtus humains, et multiplier les cliniques au nom de la qualité de la vie.

#### **FAUT-IL SAUVER LE BERCEAU OU L'ENFANT? Le contenant ou le contenu?**

- Au nom du patrimoine, certains collectionnent les petits berceaux.
- Au nom de la qualité de la vie, d'autres favorisent l'avortement.

Alors pourquoi les cliniques de donneurs de sang? Pourquoi les services de la Croix Rouge? Pourquoi les greffes du coeur? Pourquoi?



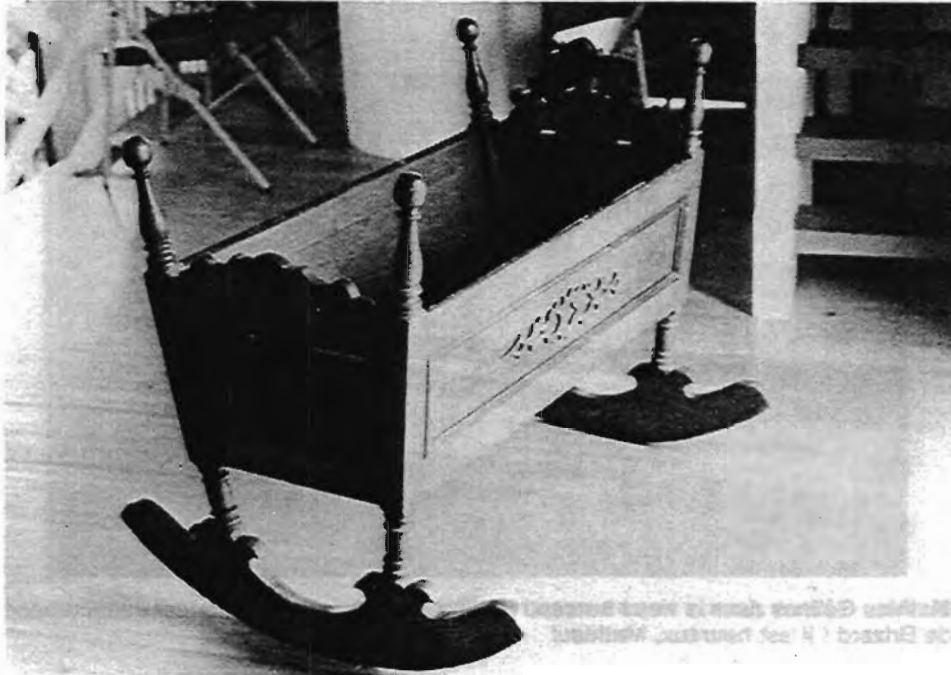

(Photo Florian Aubin)

#### Exposition de berceaux à la Chapelle des Cuthbert.

#### BERCEAU À PATINS ET QUENOUILLES

Ce ber nous rappelle la fécondité proverbiale de nos familles québécoises. On a battu tous les records mondiaux. Il n'était pas rare de voir des familles de 10, 12, 14 et 16 enfants!

Les petits berceaux évoquent la générosité et l'amour vigilant et empressé de nos mamans et de nos grand'mamans toujours aux aguêts auprès de leurs petits. Un bébé est si fragile et si mystérieux!

**Je crois en la cinquième saison,**  
plus blanche et plus brillante que nos hivers,  
plus jeune et plus verte que nos printemps,  
plus pleine et plus ensoleillée que nos étés,  
plus sereine et plus colorée que nos automnes...

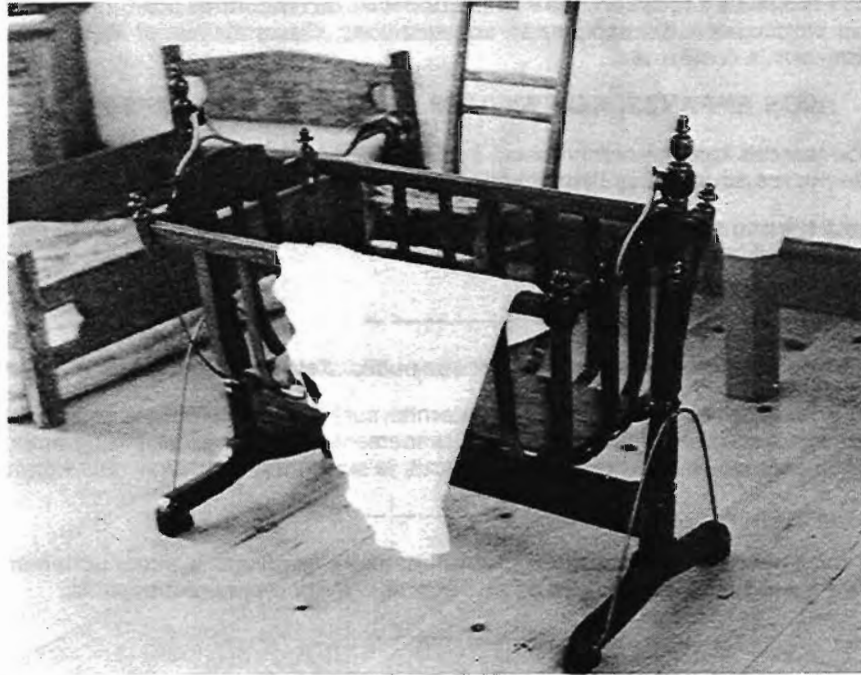

(Photo Florian Aubin)

### Exposition de berceaux à la Chapelle des Cuthbert

#### BERCEAU SUSPENDU

Quelqu'un me disait: "Je suis passé le septième dans ce ber, que ma mère a bercé pendant vingt ans... On était douze chez nous..."

-----

**Un berceau, une naissance**, lieu des commencements et des espoirs! Départ plein de promesses, moins spectaculaire qu'un départ en Formule 1 dans les courses-automobiles, qu'un lancement d'une fusée au Cap Kennedy, mais départ aussi émouvant qu'au premier matin de la création!

-----

**Mettre un enfant au monde**, dit-on, c'est plus qu'un acte de nature, plus qu'un acte de raison, c'est un acte de foi en Dieu, en l'homme, en soi, un acte de foi dans les parents et dans l'enfant, un acte de foi dans la société qui accueille cet enfant.

-----

**Propos recueillis** à l'occasion de visites à domicile, de rencontres pré-baptismales, de visites paroissiales, d'échanges, de conversations, d'assemblées, et **Réflexions** sur l'enfant, sur la famille, etc...

### **NOS ENFANTS, NOS RAYONS DE SOLEIL, NOS ESPOIRS...**

À l'époque des familles nombreuses. Tu te souviens, femme?

— Oui, je me souviens de l'attente angoissée du 12<sup>e</sup> petit...

Ce petit ber que ma mère a bercé durant 20 ans de sa vie et qui me rappelle la générosité et l'héroïsme de nos ancêtres...

— — — — —

C'est un sujet qu'on n'aborde pas souvent en public. J'ai toujours gardé pour moi et au-dedans de moi mes impressions sur la maternité, sur la naissance de mes enfants. Je ne sais pas trop comment m'exprimer. Ces événements, on s'en rappelle longtemps. Je suis contente que ce soit passé! Malgré tout, je suis heureuse d'avoir des enfants.

— — — — —

Pour mon mari qui est sensible, ce fut un moment émouvant. L'accouchement, je dirais, l'a vieilli tout d'un coup. Le fait d'être père le rend plus responsable.

— — — — —

"Chez nous, **on ne garde pas** les enfants, **ON VIT** avec eux, on a des moments de grande intimité avec eux."

— — — — —

"Notre enfant nous dérange souvent, mais il n'est pas un fardeau pour nous."

— — — — —

"Il nous apporte beaucoup d'ouvrage, mais aussi beaucoup de joie".

— — — — —

"On a vraiment désiré avoir un enfant. On l'a attendu pendant quatre ans..."

— — — — —

"Notre petit a changé beaucoup de choses dans notre ménage"...

— — — — —

**Mais un enfant**, c'est un mystère qui nous dépasse...

Cette vie qui vient de notre amour...

Ce petit bout de chou qui va grandir, s'épanouir, devenir un adulte, un homme, une femme dépareillée, un chrétien, un disciple du Seigneur, quelqu'un créé pour l'éternité... Quand on pense à ça, on a le vertige, ça fait réfléchir!

— — — — —

"Ce n'est pas l'enfant d'une autre, c'est mon enfant. Je ne suis pas une gardienne d'enfant, mais une mère. Je vis avec mon enfant, je lui donne de la joie, de l'amour pour qu'il soit heureux!"

— — — — —

À chaque naissance, l'expérience est différente. C'est mon troisième enfant. Chaque maternité a été différente pour moi.

— — — — —

Je lui ai donné la vie que moi-même j'ai reçue de mes parents, et mes parents l'ont reçue de leurs parents et de leurs ancêtres, et cela de génération en génération depuis des siècles et des siècles! Cette vie qui **vient du coeur de Dieu**, source de toute vie.

— — — — —

Notre enfant ne vient pas de notre sang: c'est **une enfant adoptée**.

Elle vient d'un désir de notre part, **elle vient de notre amour**. Pour moi, une enfant adoptée est une enfant désirée, voulue, aimée.

Mon mari me disait pour m'encourager: "Ma femme, c'est tout p'tit, un enfant, ça ne prend pas de place."

— — — — —

D'autres vont dire: "Un enfant, c'est petit. Mais il prend toute la place! Et chambarde toute notre vie."

— — — — —

### **UN CRI, CELA DÉRANGE**

Le cri du bébé malade durant la nuit. Le cri de la sirène au coin d'une rue achalandée. L'ambulance veut passer. "Attention, laissez-moi passer, c'est urgent. J'ai besoin de soins. Et les piétons et les autos ouvrent la voie et laissent passer. Une équipe attend au Centre Hospitalier.

Et le médecin, et l'infirmière accourent et prodiguent les soins au nouveau-né, peu importe l'heure de la nuit.

Au même moment, un avorteur fait son métier dans la clinique voisine. Est-ce possible?

Le cri des petits, le cri des mourants, le cri des malades, le cri des opprimés, le cri des torturés, le cri des enfants battus, le cri des affamés, le cri de l'enfant qui pleure, ça dérange. Et la mère se lève et donne le sein à son fiston. Et la responsable accourt à la pouponnière.

— — — — —

**Témoignage d'une grand'mère:** "Sur le point d'être grand'mère, c'est avec joie qu'on attend le bébé, une joie mêlée de souffrance, de savoir que notre fille sera mère..."

La grand'mère me confie: "Les futures grand'mères devraient aller suivre les cours prénataux avec le mari, pour aider leur fille, la future jeune maman, suivant mon expérience à moi... La future mère a confiance en son mari, mais elle a aussi confiance en sa mère,..."

**"J'aurais donc aimé avoir la présence de ma mère** au moment de la naissance de ma fille, me confie une jeune maman qui vient d'accoucher." Qu'en pense le mari? Cela dépend de chaque couple.

Grand'mère d'ajouter: "J'ai vécu une journée extraordinaire, que je n'oublierai jamais. J'ai assisté ma fille dans la salle d'attente, jusqu'au moment de la délivrance."

— — — — —

**Une maman déclare:** "Les médecins sont heureux à une naissance. Ils sont heureux, épanouis. C'est pas croyable, c'est la chose la plus merveilleuse..."

"Pour moi, même si c'est mon troisième enfant, c'est toujours mon premier!"

"Aussitôt née, elle me tenait les doigts avec ses petites menottes..."

Et j'ai vu **deux grosses larmes sur les joues du père...**"

— — — — —

À leur père, plusieurs n'ont pu demander: "M'aimes-tu?", car ils ne l'ont jamais vu, ni connu.

— — — — —

"C'est ma troisième grossesse, pour moi, **un enfant**, ça vient du ciel!"

Un enfant, c'est neuf, c'est pur, c'est fascinant, c'est confiant!

"On ne les a pas assez longtemps... On les perd graduellement..."

On s'aperçoit tout à coup qu'ils sont adultes...

"Ils sont si peu longtemps avec nous..."

Il faut prendre le temps de les aimer et de vivre avec."

"Tu les places en garderie ou chez une amie, tu te privas des meilleures joies de ta vie..."

"L'enfant devient insécure, méfiant envers sa mère, s'il est placé en des mains étrangères et inconnues..."

— — — — —

Un enfant, cela demande plus d'occupation et d'attention que prévue. Je pensais avoir plus de temps libre. C'est très captivant et exigeant, surtout quand on allaite. Il faut toujours être disponible.

Mon mari est une vraie mère-poule. Il aime beaucoup sa fille. C'est de l'or pour lui. Il avait neuf ans, quand ses parents se sont séparés. Mon mari a manqué d'affection dans sa jeunesse. Il veut donner à sa fille, l'affection dont il a été privé, jeune. Mon mari n'a jamais revu son père depuis le divorce de ses parents. On dirait qu'il aime plus sa fille pour cette raison.

— — — — —

## OUVRIR LES MAINS !

Nos parents de famille nombreuse nous ont donné l'exemple du don de soi et du dévouement. À ce sujet, je citerai de mémoire mon cher cousin, le Père Réal Aubin, c.s.v. qui faisait la réflexion suivante, remplie de sagesse et de l'expérience d'un éducateur de carrière:

“Un enfant vient au monde les poings fermés! **Toute l'éducation consiste à lui apprendre à ouvrir les mains**, pour que cet enfant sache donner et partager, à l'exemple de Celui qui, librement et par amour, a ouvert les mains sur la croix, au point qu'on a planté des clous dedans.”

(Florian Aubin)

— — — — —

Notre enfant est sorti de mon ventre pour découvrir l'univers et ses merveilles, mais aussi le monde et ses folies, ses misères et ses crimes, ses souffrances et ses scandales, ses horreurs et ses guerres.

— — — — —

“Après avoir connu **deux césariennes**, une maman nous confie à la rencontre pour la préparation au baptême: “J'aurais désiré une naissance naturelle. Mais pour moi, cette manière de naître et de sortir de mon ventre est tout à fait secondaire.

L'important pour moi est de désirer l'enfant et de l'accueillir dans la famille. L'important est de l'aimer vraiment. De toute façon, nos enfants viennent de notre chair et de notre sang. Ils viennent de mon ventre et de notre amour, peu importe la manière qu'ils soient venus au monde.

Ils viennent aussi des générations et des ancêtres qui ont vécu avant nous. Nos enfants viennent de Dieu, c'est peu dire!”

— — — — —

**Un enfant**, c'est plein de soleil, c'est plein de vie.

Expressions d'autrefois... “Les sauvages sont passées...”

“Un enfant, ça naît dans les choux...”

“Et la cigogne...”

“Et ma tante t'a apporté un p'tit frère...”

— — — — —

Un enfant, c'est la vie! le premier sourire, la première dent, les premiers pas, les premiers mots, la première journée à la pré-maternelle...

— — — — —

Mon enfant naît  
Et je renais avec lui.  
Nous sommes solidaires et embarqués dans le même bateau de la vie.

-----

Notre enfant, c'est la fleur de notre vie! On y sent la vie de Dieu, et c'est Lui que nous étreignons quand nous serrons notre enfant dans nos bras. Notre enfant est pour nous, le sourire de Dieu.

-----

Une grand'maman nous parle: "Nos enfants, nous savions que Dieu les aimait encore plus que nous et qu'il nous les confiait pour qu'ils grandissent en vrais fils et filles de Dieu. **Et cette joie, nous l'avons revécue** chaque fois que nos enfants à leur tour nous ont donné un "petit-enfant"! Nous sommes devenus grand-papa et grand'maman, et nous avons même quelques arrière-petits-enfants."

-----

Autrefois, on disait: "Les enfants naissent dans les choux." Aujourd'hui, on dit: "Les gens meurent dans les fleurs." Les salons funéraires sont transformés en véritables jardins botaniques.

-----

**Témoignage d'un papa:-**

"Ma femme avait le goût d'aller travailler à l'extérieur. Elle vait déjà travaillé comme secrétaire, et elle y est retournée. Nous avons quatre jeunes enfants. J'étais en chômage. **J'aurais pu trouver de l'emploi, mais je n'ai pas cherché.**

Puisque ma femme part le matin, je reste à la maison pour garder les enfants et faire le ménage, préparer les repas...et je bricole un peu à la maison, tout en surveillant les enfants.

Certains se sont moqués de moi. Mais l'image qu'on fait de moi, ne me dérange pas. Je trouve que mon rôle est important à la maison. Il faut quelqu'un pour élever les enfants, et cela appartient autant au père qu'à la mère.

En faisant l'ouvrage de ma femme, j'ai mieux compris mon épouse. Je vois maintenant que la tâche des femmes à la maison est un travail difficile et épuisant. J'ai mieux compris aussi mes enfants. Ils étaient loin de moi. En vivant avec eux, je suis en train de les connaître et de les aimer. J'étais toujours parti, et je ne connaissais pas mes enfants, surtout les deux derniers. On a changé de rôle, ma femme et moi, et c'est peut-être le bon côté du chômage! En tout cas, c'est une belle expérience.

-----

J'ai connu une maman de deux enfants **sans mari!** Et elle disait: J'ai perdu mon dernier enfant. Le troisième est mort à sa naissance. "Eh bien! croyez-le ou non, elle a ajouté: "**Dieu** m'en donnera un autre!"... "J'aurai encore quelqu'un qui saura m'aimer..." Pas de problème pour cette personne, et elles sont nombreuses les mamans monoparentales.



(Photo: Florian Aubin)

### “Quand l’heure est venue...”

Dans ma famille, “on venait au monde” au foyer maternel.  
Dans l’entourage, on entendait des propos comme ceux-ci:

“On ne parle pas de cela, on ne parle pas de ces choses-là dans la maison...Quand arrive le temps d’accoucher, on fait maison nette... On envoie les enfants chez le voisin, chez un parent... Tout se passe dans le secret, comme en cachette...”

-----

Et à la naissance, on dira: “une telle vient d’acheter” ou encore: “Il y a du nouveau au bout du rang...”

“Un mangeux de bouillie” vient d’arriver...

“Les sauvages sont passés” chez un tel, et les gens sont habitués, car **c’est le 10e enfant cette année**, presque toujours à la même date! Et s’ils retardent quelques mois, les voisins se posent des questions: “Qu’est-ce qu’ils font cette année?” On commence à compter les jours.. **Cela** ne doit pas tarder...”





### **Neuf mois d'attente et de réflexion.**

Sous la neige de nos hivers canadiens, la terre prépare la vie... Dans le ventre de nos mamans et tout près de leur coeur, naît et grandit la vie...

Les neuf mois d'attente sont un temps de réflexion et de méditation, un temps d'émerveillement et de contemplation, devant le grand mystère de la vie...

Durant ma grossesse, je m'impatientais et je trouvais le temps long. J'avais hâte d'accoucher et de voir mon enfant. Il bougeait en moi. Il me donnait des coups de bras, des coups d'épaule, de petits coups de pied, pour que je pense à lui.

La dernière semaine avant la naissance, j'ai fait du mauvais sang. Tu as beau avoir suivi des cours prénataux, tu te poses des questions, tu es inquiète. Va-t-il naître bientôt? Sera-ce demain? après-demain? ou aujourd'hui? Mais je le désirais et je l'aimais, avant de le voir.



**Je dois attendre. Rien de grand ne se fait en vitesse !**

**En ce temps de vitesse**, à l'ère des avions supersoniques et des fusées interplanétaires, en ce temps des courses folles, en ce temps d'agitation et de surexcitation et d'énerverment, durant ma grossesse, j'apprends la patience, j'apprends la valeur du temps, la richesse des saisons, comme le cultivateur sait attendre la récolte patiemment...

Nous sommes un peu américains... nous sommes souvent pressés... nous aimons courir, nous voulons avoir le résultat tout de suite, en pressant un bouton!

Mon enfant m'apprend son rythme à lui... je dois attendre neuf mois... rien de grand ne se fait en vitesse...

**Être enceinte**, c'est trop beau pour être distraite et vivre bêtement cet événement, sans qu'on n'y fasse pas attention chaque jour...



**L'indicible joie de donner la vie...!**

La vie est le bien le plus beau et le plus précieux!  
**L'ENFANT QUE L'ON PORTE EST UN ÊTRE UNIQUE!**

**C'est le temps de l'Avent...** La maman de l'attente...  
Dans quelques mois, ce sera Noël...  
Car c'est Noël à chaque naissance...  
Un homme viendra au monde...  
Montre-moi ton visage...

-----

Mais il faut être patient...  
Rien de grand ne se fait en vitesse...  
Il faut le temps... pour enfanter un homme...  
Il faut savoir attendre et méditer longuement...  
On a mis des jours, des mois, des années et des siècles à bâtir des cathédrales, à bâtir un peuple... je pense au peuple hébreu, au peuple chinois, au peuple slave, et le peuple québécois???

-----



**Pleine de vie et de mystère; Grosse d'espérance et d'amour,  
Céline rayonne d'une grande joie intérieure!**

Le nom de "mère" est un sujet tabou et suspect en certains milieux. Et pourtant on n'a jamais présenté à l'écran de la télévision, autant de documentaires sur l'accouchement, sur la salle conventionnelle ou pas, sur l'accouchement en présence du père et de toute la famille, en présence des amis et des voisins... et de tout le quartier...!

Le plus honnête, c'est de respecter l'opinion de chacun et de chacune. Et que dire du dossier litigieux sur l'avortement et le droit à la vie? "Depuis que le monde est monde", on engendre à la vie, on devient père et mère responsables, on fonde un foyer, on bâtit un pays.

-----

### **Sauvés par la grève...**

Un jour, s'il y a **grève dans les Cliniques d'Avortements, les petits foetus québécois sauteront de joie!**

Mais la Clinique d'Avortements est-elle un service essentiel? De toute façon, il y aura moins de Québécois en l'an 3,000, si on ferme les yeux sur les politiques de certains Centres dits de **Services** communautaires.

"Prenant un enfant, il le plaça au milieu d'eux, l'embrassa et leur dit: Celui qui accueille en mon nom un enfant comme celui-ci, c'est moi qu'il accueille..." (Marc 9, 33-37).

Au fond de leurs yeux transparents, on peut rejoindre leur âme innocente et pure; à travers leur regard, on découvre leur franchise et leur simplicité...

"L'accouchement, il faut le vivre pour le savoir vraiment. Les impressions qu'on ressent à la naissance, le grand bonheur de voir l'enfant, fait oublier les inconvenients et les douleurs.

"La vie qui grandit en moi, ne fait pas de bruit, comme la petite fleur ou l'humble brin d'herbe de nos champs de St-Cuthbert! J'ai confiance dans la vie, malgré les misères et le mal dans le monde."

"Tu auras un petit frère très bientôt..." (Photo: Florian Aubin)





Je suis enceinte pour la deuxième fois.  
**Au creux de MON ventre, ce petit être est NOTRE enfant."**

"Tu bouges en moi. Ton corps remue en moi. Tu me fais signe et tu me rappelles ta présence à tout instant. Je ne t'oublie pas."

"J'étais enceinte de deux mois, lorsque mon mari m'a quittée. Il est parti et n'est pas revenu. **Durant ma grossesse, j'ai plus attendu mon mari que mon enfant!** Le choc a été très dur."

— — — — —

**Rencontre d'une mère seule**, visite d'un ménage monoparental, selon l'expression nouvelle.

**Où est le père?** Où est la paternité? Les enfants ont-ils besoin d'un père? Je pose la question, **sans porter de jugement**. Je dois être croulant, vieux jeu. Où est le sens des responsabilités?

C'est peut-être le progrès... En tout cas, elles sont nombreuses, les jeunes mamans avec des enfants qui n'ont plus de père. C'est un monde nouveau qui étonne, et auquel on s'habitue trop vite et sur lequel on ferme les yeux.

Et j'ai vu pleurer ces **femmes seules** avec les charges familiales... et la peine dans le cœur.



Je n'oublierai jamais cet instant unique, émouvant, (Photo: Florian Aubin)  
**où j'ai vu mon enfant pour la première fois."**

"Mon enfant m'appartenait durant ma grossesse, mais j'ai réalisé que c'était **mon enfant**, lorsque l'infirmière me l'a remis dans les bras!"

J'étais enceinte, lorsque mon mari m'a quittée. Seule durant ma grossesse, sous le coup de l'épreuve, j'ai songé à me faire avorter.

Aujourd'hui, au baptême de mon enfant, plus je le regarde, plus je regrette d'avoir voulu un instant me débarrasser de lui.

Je remercie le Seigneur de m'avoir donné cet enfant qui fait ma joie."

-----

C'est grand, un enfant! Dans ce petit être! il y a du divin et de l'éternel!

C'est vrai! Un seul petit enfant est encore plus important qu'une grande industrie ou une grosse compagnie ou le complexe de la Baie James! Cet enfant, il faut l'aider à vivre, à grandir, à s'épanouir!

-----



**J'en aurai deux à couvrir de baisers...C'est fantastique!"**  
Céline, Sabrina et le nouveau-né Jonathan.

L'erreur serait de ne voir à chaque naissance  
**qu'un enfant de plus** parmi bien d'autres.  
Alors que chaque enfant est unique et irremplaçable.

-----

L'accouchement, c'est un événement important dans une vie. C'est indescriptible, il faut le vivre!

-----

Pour moi, ce fut merveilleux. Il n'y a pas de mots pour le dire! C'est comme si le temps s'arrêtait un moment.

-----

Être mère pour moi, c'est déjà beaucoup, quand tu fais un enfant en santé. La première chose qui m'est venue à l'idée, en recevant mon enfant à l'hôpital, j'ai regardé s'il avait tous ses membres. Cela est instinctif, on veut voir s'il est normal ou infirme.

-----





**Jean-Pierre et Diane sont heureux !**

**En moi, la vie prend racine et fleurit au soleil de l'amour!**

Il me fait signe de la main, du pied... Il bouge en moi... Je l'aime déjà, avant même de le voir...

-----  
**Neuf mois, ce n'est pas trop !**

**Neuf mois, ce n'est pas trop** pour préparer sa venue...

Neuf mois, ce n'est pas trop pour nous donner le temps de nous émerveiller...

Neuf mois, ce n'est pas trop pour contempler le mystère qui se passe en nous...

Neuf mois, ce n'est pas trop pour se laisser habiter par ce petit être qui surgit en nous...

Neuf mois, ce n'est pas trop pour prendre conscience de cet événement fantastique.

**Neuf mois ce n'est pas trop**, pour réfléchir, pour accueillir cet enfant et le regarder de l'intérieur, pour le voir se développer à chaque instant, pour deviner son visage, pour écouter le battement de son coeur, pour être attentif ou attentive à ses mouvements, à ses appels, à ses petits coups de coude, à ses petits coups de poings, à ses petits coups de pieds...

Neuf mois, ce n'est pas trop pour s'habituer... on ne s'habitue jamais; pour apprivoiser peu à peu notre enfant... on ne l'apprivoise jamais parfaitement...



**Diane et Jean-Pierre Turcotte, et leur fille Cindy**

**NEUF MOIS DE VIE, AVANT DE NÀÎTRE**

Une nuit d'amour,  
Neuf mois d'attente et d'amour,  
Neuf mois de vie, avant de naître.  
Et je suis né du coeur de Dieu,  
et je suis né du ventre de ma mère.  
Et quatre bras m'ont accueilli,  
Ceux de mon père et ceux de ma mère.  
Et deux coeurs m'ont aimé !

**IL EST QUELQU'UN. IL A UN NOM.**

Derrière cet enfant commence une histoire unique au monde. IL n'est pas perdu dans une foule anonyme, comme les fourmis. Il a une famille, il a un père, une mère qui l'accueille, qui l'aime. Il a un NOM bien à lui.  
Le nom de chacun de nous est déjà inscrit au "Livre de vie".  
(Lettre de s. Paul aux Philippiens, 4, 3).



**Diane et Jean-Pierre rayonnants de joie.** "Nous sommes trois et bientôt quatre! J'ai confiance en Dieu et j'ai hâte de donner la vie pour une deuxième fois."

-----  
Donner la vie, une expérience unique !  
Donner la vie, un événement bouleversant, émouvant.

Accueillir la vie, c'est avoir foi en l'homme,  
c'est espérer en l'être humain et en Dieu.

Si nous donnons la vie,  
C'est que nous croyons que la vie mérite d'être vécue!

-----  
Pour l'enfant, tous les espoirs sont permis!

-----  
Mon petit, je veux que tu grandisses au soleil de l'amour et de la joie.

-----  
Tu es l'enfant de notre amour.

Tu nous unis encore davantage, ton père et moi.



Vous me demandez mes impressions... Je dois vous dire que j'ai été bouleversée... C'est tout un choc, c'est tout un événement, même si on est bien préparé. Je pense qu'il faut passer par là. Le support de mon mari m'a bien aidée.

(Photo: Florian Aubin)

— — — — —

Depuis la naissance de notre enfant, mon mari **passé son temps à me remercier**, et de mon côté, **je passe mon temps à remercier Dieu!** Je pleure de joie en regardant mon enfant, en me disant: "C'est pas possible que ce petit être soit né de mon corps. Je ne le crois pas encore."

— — — — —

Qu'il est beau notre bébé... **comme un bonjour matinal,**  
gorgé de mystère et de promesse,  
gorgé de joie et de vie...!

— — — — —

Petite fleur du printemps,  
Toi, notre enfant,  
Nous te souhaitons  
un monde meilleur et plus fraternel.

— — — — —



**"J'ai hâte de donner la vie et de voir mon enfant..."**

Mme Jocelyn Lambert (Murielle Clément).

Mon enfant, ta mère est pleine de toi; ta mère est ronde de sa grossesse.  
Mon corps, mon ventre, mon esprit, mon cœur, tout mon être est rempli de toi.  
Toute ma vie est remplie de toi, est remplie de vie.  
Toute ma vie est remplie d'amour pour TOI.

Tu es enveloppé dans mes entrailles,  
Tu es enveloppé dans mon amour.

-----

Plusieurs témoignages comme celui-ci: "La naissance d'un enfant, c'est pas croyable, c'est pas possible. Une expérience à vivre une fois dans sa vie!"

-----

La naissance de mes enfants a été pour moi, une expérience enrichissante et un moment privilégié de ma vie.



**Murielle et son époux Jocelyn, et leur enfant Violaine. Il est fort éloquent ce geste où la mère et le père nourrissent leur bébé, chacun à sa manière, mais avec le même amour!**

-----

Nous étions époux, nous devenons parents et tout ce qui en résulte. Partage des tâches, des responsabilités et des joies!

-----

À la naissance, l'euphorie, la joie, le bonheur partagé, oui; mais il faut être réaliste. Arrivent et se multiplient les obligations nouvelles, les dérangements, les soucis.

-----

Il s'est passé quelque chose en moi, lorsque ma fille est née. J'ai compris que cette naissance nous dépassait et venait de Dieu, du coeur de Dieu, "son vrai Père, le Père de la vie".

-----

C'est évident pour moi. Le Seigneur nous fait confiance. Il nous confie une vie. Violaine a grandi neuf mois dans mon corps, sans que je n'y puisse rien. Je n'avais qu'à protéger sa vie et à me préparer à l'accueillir comme un cadeau du ciel! À partir de cette réflexion, je l'aime encore plus, et je la serre plus fort dans mes bras."

-----



PAROLES DE DIEU sur l'enfant, sur la mère, sur la vie, sur l'amour

Dieu n'a pas peur des mots,  
Dieu parle de grossesse, d'enfantement, de naissance, de renaissance,  
Dieu parle d'allaitement, de tendresse, de joie,...  
Dieu aime les enfants... il les bénit, leur impose les mains, etc...

**Nourrir son enfant**, premier acte de l'amour maternel qui sera suivi de milliers d'autres...  
Nourrir son enfant, c'est vouloir le mener à son achèvement, c'est vouloir en un sens,  
continuer son oeuvre d'amour et vouloir qu'il grandisse et qu'il devienne un homme...  
une femme...

-----  
"Un verre d'eau donné en mon nom, aura sa récompense."

Mt 10, 42; Mc 9, 41.

-----  
"J'avais soif et vous m'avez donné à boire."

Mt 25, 35.



**Le lait bien sûr, mais surtout cette communication privilégiée, cet échange entre la mère et son enfant. La tendresse n'est-elle pas la première nourriture du poupon? Cette photo se veut un chant à l'amour maternel et à la bonté de nos mamans.**

-----

À l'origine de cet enfant, un grand amour, deux coeurs humains!  
Un grand amour qui unit deux coeurs et deux êtres de chair,  
L'amour de deux époux,  
L'amour de papa et de maman  
Qui bondissent de joie,  
Qui exultent d'allégresse,  
Devant le fruit de leurs amours!

-----

"Ils sont petits et ils en demandent beaucoup..."  
Tous les enfants sont exigeants. On en fait beaucoup pour les enfants. Le mot n'est pas trop fort. La mère travaille sur "3" chiffres de huit heures!  
Dans le fond, on trouve cela très naturel. Si les enfants ne demandaient rien, on serait bien surpris.

-----





**J'en aurai deux à couvrir de baisers..."**

(Photo Normand Pichette)

**Guy Fafard et Lucie Gaudette** sont les heureux parents de jumeaux, nés à l'Hôpital Ste-Justine à Montréal. Prématurés, les deux poupons David et Nicolas Fafard ont besoin d'une attention de tous les instants et de soins particuliers. À leur naissance, ils pesaient trois livres et demie.

-----  
La maman Lucie est toute joyeuse et épanouie.

-----  
"Je savais qu'ils étaient bien vivants, même prématurés. J'avais l'impression qu'ils se battaient ensemble! Ils gesticulaient, ils bougeaient beaucoup en moi! Je les aime bien."



**Avec l'enfant, c'est le printemps, c'est le jour qui se lève...**

"Faisons l'homme à notre image et à notre ressemblance". (Genèse 1, 26)

-----

Dieu veut un monde débordant de vie.  
Tout être humain, enfant, homme, femme est image de Dieu!

-----

"Tu envoies ton souffle, ils sont créés,  
Tu renouvelles la face de la terre." (Ps 104, 30).

-----

"Dieu insuffla dans ses narines, un souffle de vie." (Genèse 2, 7).

-----

"Quand l'enfant est né,  
la mère ne se souvient plus de son angoisse,  
**dans la joie** qu'elle éprouve  
du fait qu'un être humain est né dans le monde." (Jean 16, 19-24)

-----

Dieu vit que tout cela était bon et beau." (Genèse 1, 31)

"Vous serez comme des nourrissons  
que l'on porte sur son bras,  
que l'on carresse sur ses genoux.  
De même qu'une mère console son enfant,  
moi-même je vous consolerais." (Isaïe, 66, 10-14)

-----

"Je guidais mon peuple avec humanité,  
par des liens de tendresse;  
je le traitais comme un nourrisson  
qu'on soulève tout contre sa joue." (Osée 11, 1-4).

-----

Des enfants meurent de faim.  
Ta faim m'invite à te nourrir de lait et d'affection.  
Te nourrir pour moi, c'est continuer ma grossesse et ta croissance.  
Te nourrir pour moi, c'est continuer à te donner la vie !

-----

Non seulement la maman donne la vie, mais elle nourrit la vie!  
Je nourris mon enfant et mon enfant nourrit mon coeur de sa présence!

-----

"Tu me connais, Seigneur au plus profond de moi.  
"Tu as façonné mon coeur,  
"Tu as tissé mon corps au ventre de ma mère.  
Je te bénis pour tant de merveilles." (Psaume 138).

## **QUI DIT HISTOIRE, DIT PASSÉ...**

### **ALORS POURQUOI CONSACRER UN CHAPITRE AUX ENFANTS?**

#### **UN ENFANT, C'EST L'AVENIR...**

Je consacre tout un chapitre à l'enfant dans ce volume pour plusieurs raisons. L'enfant, c'est fascinant, c'est l'inconnu, c'est le mystère, c'est la promesse, c'est l'avenir de notre pays, c'est demain, c'est l'espoir de tout un peuple, c'est la vie, c'est positif, c'est la continuation de nous-mêmes, c'est le gage de notre survivance, c'est un investissement.

C'est intéressant de connaître ses origines, son histoire, son passé, mais pour une personne, pour un enfant, **l'important, c'est son projet, ses options, ses engagements** face à l'avenir, face à la vie, c'est sa vocation, la réponse aux appels de Dieu, de son pays, de sa patrie...

C'est Kennedy qui disait: "Ne vous demandez pas ce que votre pays peut faire pour vous, mais ce que vous pouvez faire pour votre pays!" Il est intéressant de parler de ses racines, des ses ancêtres, de la Nouvelle-France. Il est important de savoir d'où l'on vient. Mais le plus emballant, c'est **l'avenir**, c'est notre implication à bâtir notre pays, à continuer l'oeuvre des pionniers et de nos parents, nos engagements, quoi!

Chacun de nous, **chaque ENFANT** doit apporter **SA PIERRE** à la construction de l'édifice québécois. Devant cette urgence et cette nécessité, je reste songeur et perplexe, quand je constate le chômage, la perte d'énergie, le gaspillage de talents, de richesses, de forces vives chez les nôtres, la déception et le désespoir de tant de jeunes blasés, indifférents à tout idéal, de tant de jeunes découragés, qui s'en remettent à l'État-providence, au Service social, à l'Assurance-chômage; je m'interroge devant le nombre de conflits et de grèves, devant tant de défilés, de porteurs de pancartes qui font valoir leurs droits et qui parlent rarement de leurs devoirs et de leurs responsabilités professionnelles... Combien sont **victimes du chômage et du système**.

**La vie est en avant et non en arrière.** Il faut parler du passé, mais il faut mettre l'accent sur l'avenir, sur le sens de la vie, et l'Évangile justement tient les mêmes propos: **Le Seigneur nous parle toujours de l'avenir...** de semence, de semailles, de grain de blé mis en terre, **d'arbre qui porte de bons fruits**, de graine de moutarde qui devient plus grande que toutes les plantes, du levain qui fait lever la pâte...

**Je vous enverrai l'Esprit...** Jésus parle au futur...Allez... baptisez, renouvelez la face de la terre, **faites un monde nouveau**, des coeurs nouveaux, ressuscitez les morts, refaites un monde à neuf, guérissez... **Allez...** ne craignez pas, je suis avec vous... **Ayez confiance**, j'ai vaincu le monde... Alors que tant de gens doutent de leur avenir et continuent à blâmer les autres. C'est toujours la faute des autres... des Anglais, des Américains... (On accuse les Américains, pas souvent les Japonais, les Russes, les Allemands).

Cessons nos jérémiades, "nos luttes fratricides"... Ne soyons pas fatalistes, résignés à tout... (Nous sommes nés pour un petit pain), comme si tout était déterminé à l'avance. Nos étudiants demandent un droit de passage à une classe supérieure avec une note de 50% aux examens. **L'avenir sera ce que nos enfants le feront**, avec leurs ressources et l'aide du Seigneur. Oui, la vie est en avant.



M. et Mme Martial Turcotte (Claire Charbonneau) et leur fille Roselyne.

(Photo: Florian Aubin)

J'ai eu deux césariennes. Lorsqu'on m'apportait mon bébé après mon réveil de l'anesthésie, je ne pouvais pas croire que cet enfant venait de moi, de nous, de mon mari et de moi. J'ai compris alors qu'il y avait **UNE MAIN derrière tout cela**, qu'il y avait **QUELQU'UN** de tout puissant, le vrai Père de notre enfant.

-----

Une autre chose que je voudrais dire, **c'est qu'il ne faut pas oublier le premier enfant déjà né**, quand arrive le deuxième, qui risque de prendre toute la place, et tout notre temps, et tout notre amour. L'aîné a droit aussi à toute notre attention. Autrement il se sentirait frustré pour longtemps.

-----

Quand on revient à la maison avec notre enfant, on ne le croit presque pas! C'est un gros changement.

-----

Un enfant apporte la joie. C'est la vie toujours renouvelée.

-----



**M. et Mme Gérald Toupin (Hélène Bergeron) et leur fils Olivier.** (Photo: Florian Aubin)

Donner la vie à un enfant  
nous oblige à nous demander pourquoi l'on vit.

— — — — —

Je crois en la vie. Car la vie n'est pas quelque chose; elle est quelqu'un: le Dieu éternel  
et vivant! source de toute vie.

— — — — —

À l'origine de cet enfant, un grand amour, un grand coeur!  
Le coeur de Dieu qui l'a créé par amour,  
Et qui le crée à tout instant par amour,  
Et qui l'aime tendrement.

— — — — —

"Tu es mon fils bien-aimé, mon enfant chéri.  
Tu as du prix à mes yeux, tu comptes pour moi."

— — — — —

L'Histoire du Québec commence chaque matin. À chaque naissance, c'est Jacques Cartier qui plante la croix au nom du roi de France! À chaque naissance, c'est Champlain qui fonde l'Habitation à Québec! À chaque naissance, c'est Maisonneuve qui arrive à Ville-Marie avec la grande recrue de 1653! À chaque naissance, c'est le groupe imposant de soldats du Régiment de Carignan qui choisissent de rester en Canada en 1667...!

— — — —

**Chaque maman redit à son enfant naissant:** "Tes ancêtres et tes parents ont beaucoup besogné et défriché en ce pays. Ils ont réalisé de bien belles choses (à part la pollution sous toutes ses formes et l'extermination des Amérindiens)... Les pionniers et les générations qui t'ont précédé ont oeuvré et accompli beaucoup dans tous les domaines... C'est vrai, mais, mon enfant, **il te reste beaucoup à faire**, à améliorer, à inventer, à créer...

Et les enfants de tes enfants **auront encore beaucoup à faire...** Mon enfant, tu vois, tes racines, c'est grand, c'est important; mais c'est ton avenir et l'avenir de ton pays qui comptent! La vie est en avant. Les anciens ont confiance en toi!

Florian Aubin

— — — —

### **QUAND SAINT PAUL PARLE D'ENFANTEMMENT!**

La grossesse, la période de l'attente est peut-être l'expérience la plus forte et la plus expressive qui me fait comprendre le sens de ma vie, qui est à la fois une présence, une communion et une attente du Seigneur... (donec veniat).

Et cette rencontre finale avec le Seigneur oriente ma vie, lui donne un sens, et m'ouvre des horizons infinis. Et cette grossesse de Monique, de Carmelle, d'Isabelle, de Myriane, de Céline, de Jacinthe, de Claudette, de Lucie, de Murielle, de Sylvie et de tant d'autres m'aide à saisir les paroles de l'apôtre saint Paul: "La création est en période d'attente, **souffre les douleurs de l'enfantement...** pour avoir part à la gloire des enfants de Dieu..." (Romains, 8, 21-22). Ou encore les paroles du Maître: "Soyez comme un serviteur **qui attend** le retour de son Maître..."

La femme enceinte peut dire: "Je porte mon enfant, **j'ai** mon enfant". Elle peut dire aussi: "**J'aurai** mon enfant, je verrai mon enfant, et le voir me rendra heureuse." De même, le chrétien peut dire à la fois: "**Je vis** avec le Seigneur" et affirmer aussi: "**Je verrai** le Seigneur face à face, et cette rencontre me comblera de joie!"

— — — —

Peut-on mettre volontairement un enfant au monde sans croire, d'une façon ou d'une autre, à la Vie éternelle? On n'engendre que pour la vie, non pour la mort. "En toi, mon enfant, je vivrai..." Cela suppose la conviction intime que l'amour qu'on lui porte, c'est pour toujours, pour l'éternité. En toute maternité, en toute paternité humaines, il y a comme un reflet, comme un écho de la joie de Dieu le Père à l'égard de son Fils unique: "Tu es mon Fils bien-aimé en qui je me complais..."



**"Je serai mère pour la première fois!", nous dit Claudette Belhumeur-Gosselin.**

**Oui, il y a de la vie !** Claudette en est consciente plus que jamais. Elle en est ravie; elle est épanouie, heureuse. Elle veut partager son bonheur; elle dit sa joie à tout le monde, à ses proches et à ses amis. "En moi: une double vie, ma vie et celle de mon enfant."

Nous n'en finirons jamais de contempler la vie dans cette jeune femme de St-Cuthbert, **tellement la vie, c'est quelque chose de merveilleux!** La vie est un cadeau du Seigneur, qui s'est dit la vie: "Je suis la résurrection et la vie" "et je suis venu pour que tous aient la vie en abondance." C'est beau, la vie... L'enfant veut vivre; l'adulte veut vivre, le vieillard veut vivre. **D'où vient-il donc**, cet instinct de vivre? ce goût d'éternité? ce désir d'immortalité?

(Florian Aubin)





**Les parents se mirent dans leur enfant.** (Photo: Florian Aubin)  
Pierre Gosselin et son épouse Claudette Belhumeur.

La douceur de cette vie toute neuve...!

Elle a tes yeux, ma bouche, ton sourire...!

**Marie**, tu es notre richesse, notre joie, notre soleil!

### **L'ENFANT**

L'enfant respire la vie...

L'enfant... un jour qui se lève...

L'enfant... un cri d'avenir...

L'enfant... un rayon de soleil...

L'enfant... un nouveau départ...

L'enfant... un coeur qui bat...

L'enfant... un puits de tendresse...

L'enfant... un fruit d'amour...

L'enfant... un trait d'union entre époux...

L'enfant... une fleur, une promesse, un projet...

L'enfant, une source, un rêve, un chèque en blanc...



**L'indicible joie de donner la vie !**  
Claudette et Pierre, et leur fille Marie Gosselin.

**Dans l'Histoire de la Paroisse de St-Cuthbert,**  
On parle des pionniers, des années 1740-1765.

« Aujourd'hui, nos enfants continuent l'oeuvre des ancêtres... »

-----

**L'enfant** c'est la fraîcheur, l'innocence, la simplicité, la spontanéité, la découverte, l'émerveillement!

-----

### **UN ENFANT**

Un enfant, c'est beau, c'est plein de vie...  
Un enfant, c'est un départ, un mystère!  
un élan, un commencement,  
Un enfant, c'est un printemps, un bouquet en fleurs!  
Un enfant est riche de promesses!  
Un enfant est rempli d'espérance et d'avenir!  
Au bord du berceau, nous sommes au bord de l'infini!  
Les yeux d'un enfant, quelle merveille!

-----



Pour Monique, le temps de la grossesse, de l'accouchement et de l'allaitement est une expérience unique et très enrichissante, que rien ne peut remplacer. Il faut vivre ces événements pour le savoir!

À travers le lait qu'il boit, l'enfant découvre peu à peu l'amour de sa mère pour lui. Il découvre le coeur de sa mère. Il découvre la personne même de sa mère, tout son être qui est don, présence, tendresse et amour.

### **TÉMOIGNAGE D'UNE MAMAN DE ST-CUTHBERT...**

Comme c'est merveilleux de sentir la vie en soi!

Et comme c'est intrigant aussi.

Comme c'est merveilleux de donner la vie,

Et comme c'est inquiétant aussi!



Monique S. et Marcel Gravel, et leur fils Ghislain.

(Photo: Florian Aubin)

-----  
Tu n'as connu que paix, chaleur et amour.  
Et dès les premières minutes de ta vie,  
Tu connais le froid, la lumière et le bruit!

-----  
Comme c'est merveilleux de te bercer, te cajoler, et te découvrir.  
Chaque jour te façonne à la vie  
et le petit être dépendant que tu es,  
deviendra un adulte accompli.

-----  
Toi, Dieu tout-puissant, laisse-moi la vie,  
donne-moi encore beaucoup d'années,  
afin de suivre cette évolution de mes enfants.  
C'est si merveilleux! (M.S.G.)  
-----



Les époux Marcel Gravel et Monique, et leur fille Julie rayonnent de joie au baptême de Ghislain.

## UNE MÈRE

Une mère doit connaître tous les métiers.  
Elle se fait mère aux premiers jours et pour toujours.  
Infirmière à tous les jours. Bricoleuse pour les jouets brisés.  
Animatrice aux jours pluvieux. Protectrice toujours (peut-être trop).  
Cuisinière, diététicienne, professeur, éducatrice,  
Coiffeuse quelquefois; Psychologue pour tout comprendre;  
Libraire pour choix, lectures et réparations;  
Couturière pour les boutons; les pantalons;  
Consolatrice des "gros bobos", chanteuse, danseuse;  
Pitre et clown à l'occasion...  
Après tout cela, combien lui reste-t-il de temps?  
Et qui fait tout ça pour elle?  
Sa mère l'a fait. Merci MAMAN. (M.S.G.)

## FEMME ET MÈRE

Ces deux mots, dans mon esprit, se confondent  
depuis le jour de la naissance de mon premier enfant.  
Maintenant, je me sens vraiment FEMME  
en plus d'être mère.

Toi, la femme du monde, la femme de carrière,  
Popularité et mondanité meublent tes heures.  
Je ne t'envie pas, puisque, de toute ta vie,  
jamais tu ne connaîtras de joie aussi profonde  
que celle d'enfanter. (M.S.G.)

Ton tout petit corps contre le mien  
Me rappelle comment est grand le Miracle de la Vie.

De ton petit nid douillet et chaud,  
Tu es plongé dans un monde de bruit et de lumière,  
Donne-moi ta main. Je t'apprendrai le monde,  
Et tu m'apprendras "ton toi".

Petit être qui bouge en moi, tu n'es encore qu'un inconnu.  
Mais tu sais déjà combien tu es aimé.

(M. S. G.)

— — — — —

"Laissez venir à moi les petits enfants, ne les empêchez pas... Il les embrassait et les bénissait en leur imposant les mains." (Marc 10, 13-16)

— — — — —

"Qui se fera petit comme cet enfant, celui-là sera le plus grand dans le royaume des cieux..." (Mathieu, 18, 4).

Tu le sais, Nicodème, toi qui as été lent à comprendre,  
**"Il faut renaître de l'eau et de l'Esprit...  
pour entrer dans mon royaume..." (S. Jean 3, 1-6).**

— — — — —

Même Nicodème aux cheveux blancs, avec toute la sagesse d'un maître en Israël, doit renaître de l'Esprit et retrouver un coeur d'enfant.

— — — — —



**Veillée pascale 1982.- Né, puis rené, Sébastien, fils de Mario Vadnais et de Jacinthe Fernet, est accueilli dans la famille des enfants de Dieu et la communauté des croyants. C'est Fête ! C'est Pâques !**

-----  
"Tu comptes beaucoup à mes yeux,  
tu as du prix et je t'aime." (Isaïe 43,4)

-----  
"Notre enfant est ton enfant, Seigneur."

-----  
"Merci pour sa venue à la vie,  
pour son premier regard,  
pour son premier sourire."  
-----



**Luc Guay et Nicole Trépanier sont les heureux parents de Sébastien.**

Les cloches ont sonné ! On a fêté ensemble... parents, parrains, parents et amis...

-----

Les parents qui font baptiser leur enfant, veulent que leur enfant fasse partie de la grande famille des enfants de Dieu, pour y vivre à plein, pour s'aimer comme des frères et soeurs, pour prier le Père dans l'Esprit avec le Seigneur...

-----

Notre enfant ne sera jamais seul. Il appartient à plusieurs familles: les Dubois, les Fafard, les Turcotte, les Toupin, les Vadnais, les Chênevert, les Plante, les Drainville, les Roberge, les Rousseau, les Brizard, les Denis, les Sylvestre, les Morel, etc... Il appartient aussi à la grande famille des enfants de Dieu qu'on appelle l'Église de Jésus-Christ...

-----

Pour un enfant, sa famille est d'abord la première expérience de la famille de Dieu.

-----



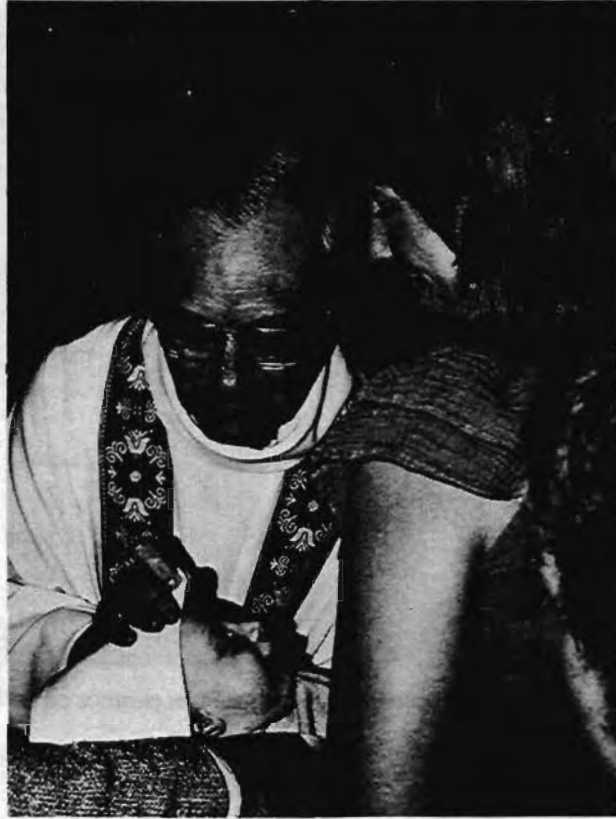

**Au baptême de Mathieu Gélinas**

**PAROLES DE DIEU, PAROLES DE VIE, LUMIÈRE POUR NOUS...**

LA BIBLE est remplie de paroles de Dieu qui annoncent la vie, l'enfant, qui louent la mère, qui apportent l'espérance,

Dieu se compare à une mère...

-----

"Une mère peut-elle oublier son enfant?  
ne pas chérir le fils de ses entrailles?  
Même si elle pouvait l'oublier,  
moi, je ne t'oublierai pas, dit Dieu." (Isaïe 49, 8—18)

-----



**Mathieu veut être un fils de lumière et a besoin de lumière.**

**Son père Claude Gélinais** vient chercher la flamme et le feu, la lumière et la chaleur, sous le regard radieux de son épouse **Louise Brizard**.

-----

"En Jésus, vous êtes tous fils de Dieu." (Saint Paul aux Galates, 3, 26).

"Un seul Seigneur, une seule foi, un seul baptême, un seul Dieu et Père de tous." (Saint Paul aux Éphésiens, 4, 5-6).

-----

"Nous sommes appelés enfants de Dieu, et nous le sommes." (1 Jean 3,1)

-----

"Je suis venu pour que les hommes aient la vie en abondance." (Jean, 10,10).

-----

## **VISAGES D'ENFANTS...**

Visages de l'avenir,  
Visages de la promesse,  
Visages de l'espérance,  
Visages du défi,  
Visages du risque,  
Visages du progrès,  
Visages de l'optimisme,  
Visages de la confiance,  
Visages de la nouveauté,  
Visages du printemps,

Visages de la beauté,  
Visages de la grâce,  
Visages de la pureté,  
Visages de l'innocence,  
Visages de l'amour,  
Visages de la lumière,  
Visages de soleil,  
Visages de clarté,  
Visages de fraîcheur,  
Visages de douceur.

---

## **LORSQUE L'ENFANT PARAÎT**

Lorsque l'enfant paraît dans un foyer, les autres enfants, les grands parents, les oncles, les tantes, les voisins, les amis entourent la maman radieuse et le papa tout fier...

---

Lorsque naît un enfant, chacun y va de ses commentaires sur le tout-petit, tentant de lui trouver quelque ressemblance avec un membre de la famille.

---



**Sébastien Vadnals**, fils de Mario  
et de Jacinthe Fernet



**Marilyne Belhumeur**, fille de  
Claude et de Louise Dupuis.



**Mariane Lemieux**, fille de Serge  
et d'Isabelle Laferrière



**Marie Gosselin**, fille de Pierre  
et de Claudette Belhumeur.



**Dominique Fafard**, fils de  
Rosaire et de Gisèle Beaufort.



**Thomas Chiasson**, fils de Louis  
et de Louise Caumartin.



**Julie Lamarre**, fille de Claude  
et de Danielle Gelly



**Dominique Deschênes**, fils de  
Robert et de H el ene Sylvestre.



**Normand Belhumeur**, fils de  
Daniel et de Jacqueline Tousignant.



**Dominic Plante**, fils de Daniel  
et de Louise Belhumeur.



**Josée Fafard**, fille de Gilles  
et de Liette Thibault.



**Marianne Beaufort**, fille de  
Romain et de Louise Gervais.



**Mélissa Denommée**, fille de  
Gaston et de Francyne Dauphin.



**Véronick Pilon**, fille de Gilles  
et de Noëlla Vadnais.



**Fabien Rémillard**, fils de Jules  
et de Colette Duval



**Denis Laferrière**, fils de Marcel  
et de Liette Fafard.



**Carl Bélanger**, fils de Raynald  
et de Lorraine Brunelle.



**Sébastien Dubois**, fils de Richard  
et de Diane Chênevert.



**Hugo Denommée**, fils de Guy  
et de Francine Robillard.



**Suzie Deschênes**, fille de Robert  
et de H  l  ne Sylvestre.



**Pascale Simard**, fille de Serge  
et de Monelle Marcoux.



**Pascal Cloutier**, fils de Jacques  
et de Ghislaine Vadnais.





**Valérie Lemieux**, fille de Serge  
et d'Isabelle Laferrière.



**Mélanie Robillard**, fille de Michel  
et de Claire Turner.



**Mario Coulombe**, fils de Jean  
et de Diane Pagé.



**Frédéric Mac Duff**, fils de Marcel  
et de Louise Lambert.



**Éric Pellerin**, fils de Maurice  
et de Marcelle Desmarais.



**Denis Turcotte**, fils de Martial  
et de Claire Charbonneau



**Mylène Mac Duff**, fille de Marc  
et de Guillemette Fraleux.



**Maya Fernet**, fille de Denis  
et de Jeannine Ouellette



**Valéry Fernet**, fille de Denis  
et de Jeannine Ouellette



**Marc Denommée**, fils de Réjean  
et de Claudette Denommée.



**Éric Plante**, fils de Roger  
et de Danielle Destrempe.



**Éric Gouin**, fils de Maurice  
et de Émérentienne Bellemare.



**Lyne et Sophie Durand**, filles de Gérard et de Nicole Belhumeur.



**Suzie Lagacé**, fille de Marcel  
et de Thérèse Tellier.



**Mélanie Drainville**, fille de  
Rosaire et de Diane Houle.

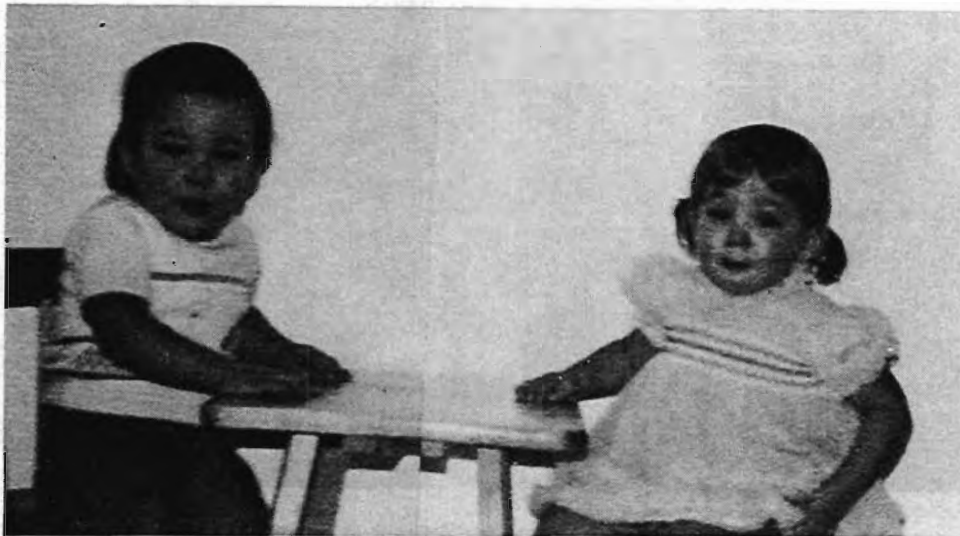

**Ghislain et Guylène Marcoux, enfants de Noël et de Michelle Belhumeur.**



**Jonathan Plante, fils de Roger  
et de Danielle Destrempes.**



**Joëlle Fontaine, enfant de  
Dominique et Carmen Destrempes**



**Mélissa Denis**, fille de Paul  
et de Pauline Blais.



**Mélissa Dubois**, fille de Daniel  
et de Johanne Morissette.



**Marie-Andrée Désy**, fille de  
Daniel et de Murielle Fafard.



**Élise Leconte**, fille de Robert  
et de Carmelle Belhumeur.



**Maxime Pilon**, fils de Gaéтан  
et de Francyne Vadnais.



**Annie et Josée Marcoux**, filles de  
Claude et Diane Belhumeur.



**Sylvain Coulombe**, fils de Roger  
et de Lise Renaud.



**Fany Fernet**, fille de Denis  
et de Jeannine Ouellette.



**Annie Fafard**, fille de Yves  
et de Lise Denommée.



**Christopher Turcotte**, fils de  
Michel et de Rosalind Spence.



**Sabrina Carboni**, fille de Roberto  
et de Céline Cauchon



**Marie-Ève Dubois**, fille de  
Richard et de Diane Chênevert.





**Christian Pelletier**, fils de Gilles  
et de Lucette Bourgeault



**Mario Pelletier**, fils de Gilles  
et de Lucette Bourgeault.



**Sara Chiasson**, fille de Louis  
et de Louise Caumartin.



**Martin Sylvestre**, fils de Marcel  
et de Lorraine Pâquet.



**Étienne Proulx**, fils de Roland et  
de Murielle Asselin



**Louis-Charles Proulx**, fils de  
Roland et de Murielle Asselin.



**Dominique Mercier**, fille de  
Claude et de Francine Charbonneau



**Émilie Mercier**, fille de Claude  
et de Francine Charbonneau.

**Sébastien Langevin, fils de Jean  
et de Micheline Beaudet.**



**Stéphane Langevin, fils de Jean  
et de Micheline Beaudet.**



**Yannick Drainville, fils de Daniel  
et de Nicole Houle.**



**Caroline Chrétien, fille de Gilles  
et de Micheline Belhumeur.**





**Jimmy Plante**, fils de Jocelyn  
et de Suzanne Gagnon.



**Nancy Deschênes**, fille de Marcel  
et de Francine Sylvestre.



**Patrick Drainville**, fils de Mario  
et de Jacqueline Bélanger.



**Pierre-Luc Sylvestre**, fils de  
Richard et de Luce Mandeville.



**Steve Simard**, fils de Serge  
et de Monelle Marcoux.



**Stéphanie Drainville**, fille de  
Rosaire et de Diane Houle.



**Mylène Bélanger**, fille de  
Raynald et de Lorraine Brunelle



**Marie-Hélène Émond**, fille de  
Henri et de Lise Belhumeur.

Jocelyn Dumontier, fils de André  
et de Nicole Destrempes.



Steve Gadoury, fils de Gilles  
et de Thérèse Destrempes.

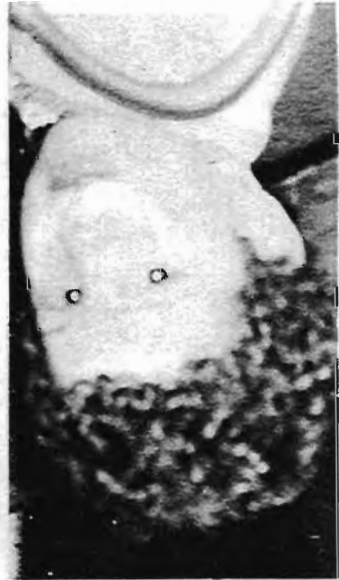

Yanick Mase, fils de Raymond  
et de Francine Belhumeur.



Patrick Houde, fils de Claude  
et de Nicole Germain.





**David Destremes**, fils de André  
et de Louise Longtin



**Christine Plante**, fille de Daniel  
et de Louise Belhumeur.



**Isabelle Toupin**, fille de Guy  
et de Gisèle Lacharité.



**Hugo Houle**, fils de Gilles  
et de Marjolaine Lauzon.



**Annick Clément**, fille de  
Jean-Yves et de Lise Plante.



**Christian Plante**, fils de Daniel  
et de Louise Belhumeur.



**Mélanie Destrempe**, fille de  
Yvon et de Marielle Marcoux.



**Nadia Destrempe**, fille de Yvon  
et de Marielle Marcoux.





**Mélanie Vincent**, fille de Pierre-Paul et de Jocelyne DeGrandpré.



**Marie-France Denis**, fille de Paul et de Pauline Blais.



**Charles Savoie**, fils de Mario et de Céline Gervais.



**Mathieu Drainville**, fils de Mario et de Jacqueline Bélanger.



**Johanne Lacoursière**, fille de François et de Ginette Morel.



**Cyndy Turcotte**, fille de Jean-Pierre et de Diane Bergeron



**Julie Fafard**, fille de Yves et de Lise Denommée.



**Alexandra Langevin-Tunis**, fille Jean Robertson et Marie Langevin



**Carl et Nicolas Baribeau, fils d'André et de Liette Vadnais.**



**Alexandre Asselin, fils de Réal  
et de Thérèse Sylvestre.**



**Catherine Lauzon, fille de  
Richard et de Sylvie Brissette.**



**Frédéric Denommée**, fils de Guy  
et de Francine Robillard.



**Isabelle Laferrière**, fille de Marcel  
et de Liette Fafard.



**Dominic Simard**, fils de Serge  
et de Monelle Marcoux.



**Julie Gravel**, fille de Marcel  
et de Monique Sylvestre.

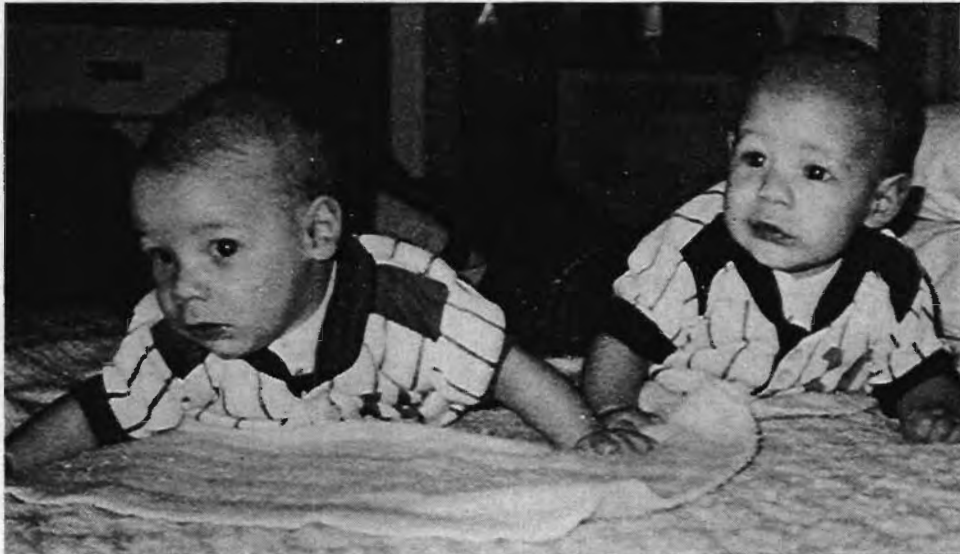

**Hugo et Michaël Gadoury, fils de Gilles et de Thérèse Destrempes.**



**François, Marilyne et Benoît Belhumeur, enfants de Claude et de Louise Dupuis.**



**Mathieu Gélina**, fils de Claude  
et de Louise Brizard.



**Philippe Grenier**, fils de  
Raymond et de Myriane Pilon.



**Myriam, et Karl Fernet**, jumeaux de Robert Fernet et de Ghislaine Doré.



**Isabelle Fafard**, fille de Rosaire  
et de Gisèle Beaufort.



**Sébastien Fontaine**, fils de  
Dominique et Carmen Destrempe



**Éric et Nancy Caumartin** , enfants de René-Paul et de Carmen Pagé.



**Pierre Desrosiers**, enfant d'Armand et de Pauline Lamontagne.



**Annie Jacques**, fille de Daniel et de Diane Belhumeur.



**Sur la photo: L'enfant Mélissa Donfrancesco (en gros plan); la marraine Lucie Fournier, la mère Luisa Borrelli, le père Jean-Pascal Donfrancesco, et le parrain Donato Tartaglia. Baptême à St-Cuthbert.**





**M. et Mme Robert Grégoire (Marilyn Smith) de Winnipeg, Manitoba, et leur fille Suzanne-Manon Grégoire, de passage au Presbytère de St-Cuthbert, Québec, pays de leurs ancêtres. (Photo: Florian Aubin).**

**Voici la lignée directe de Robert Grégoire, de père en fils: Louis-Étienne Grégoire de St-Cuthbert. Son fils Léon Grégoire est né à St-Cuthbert en 1823. Napoléon, fils de Léon, est né à St-Cuthbert en 1862.**

**Napoléon Grégoire quitte St-Cuthbert en 1881, pour s'établir au Manitoba. Il se marie en 1884 et meurt en 1936. L'un de ses fils **Albert** est né à St-Jean-Baptiste, Manitoba. Un fils d'Albert: **Ernest** est né également à St-Jean-Baptiste, Manitoba. À son tour, Ernest est le père de douze enfants, dont **Robert Grégoire, architecte (sur la photo).****

Robert est né à Winnipeg, Manitoba en 1947 et épouse Marilyn Smith. Leur fille Suzanne-Manon Grégoire est née en 1979. Nos saluts aux gens de l'Ouest canadien, dont les ancêtres sont originaires de St-Cuthbert du Chicot!

---

## **PHOTOS DE L'ALBUM**

- Inventaire des Biens culturels du Québec,
- Alain Belhumeur (L'Écho de Louiseville),
- Normand Pichette, Florian Aubin, La Presse Ltée, Bell Canada,
- Le Fonds Morisset, et plusieurs familles de St-Cuthbert.
- Collection privée de Léon Daviault, Berthierville.
- Archives du Collège de L'Assomption.
- Illustrations "Les C.S.V. au Canada", par Antoine Bernard (1947).

## SOURCES ET RÉFÉRENCES

- Rapport de l'Archiviste de la Province de Québec.
- Archives publiques du Canada, Ottawa.
- Actes judiciaires de Sorel, Greffe Barthélemy Faribault.
- Histoire du Canada, 1958, Ed. du Pélican (Albert Tessier, P.D.)
- St-Gabriel, notre perle, 1975 (Le Comité d'Histoire).
- Trésors des Fabriques du Diocèse de Joliette, 1978 (Wilfrid Corbeil, c.s.v.)
- Inventaire de l'église de St-Cuthbert, Gaétan Chouinard. (I.B.C. 1977).
- Archives paroissiales de St-Barthélemy, de Berthier et de l'Île-Dupas.
- Archives des Évêchés de Joliette, de Montréal et de Québec.
- Précis de l'Histoire de la Seigneurie de Berthier, Moreau, Stanislas-Albert 1889.
- Archives paroissiales de St-Cuthbert, Registres, Livre de comptes, Livre des syndics, Livre des Délibérations, etc.
- Album-Souvenir du Tricentenaire de Berthier, Jacques Rainville, 1972.
- Courrier de Berthier, Articles de Jacques Rainville, 1966-1971.
- Articles de Mgr Omer Valois, L'Action Populaire de Joliette, 1965.
- Archives du Séminaire de Québec.
- Tricentenaire de Lavaltrie, Me Jean C. Héту, 1672-1972.
- Brouage-Québec, foi de pionniers, P. Maxime Le Grelle, s.j. (1976).
- Petite Histoire de Berthier, Robert Lavallée, P.B. (1973)
- Histoire de Sorel, A. Couillard Després, 1926.
- Histoire de l'Île Dupas, V. Plinguet et S. Laporte, 1974.
- La Vie Berthelaise, L'Écho de Louiseville, Joliette-Journal.
- Étude du presbytère de St-Cuthbert, NAC, IBC, Michel Bélisle, mars 1979).
- Roy, Pierre-Georges: "Inventaires des concessions en fiefs et seigneuries et aveux et dénombremments". Tome II. APQ. 1927.
- Lovell's Business Directory of the Province of Quebec.
- Fonds Bruno Gareau: Seigneurie de Berthier-en-Haut.
- Seigneurs et Seigneuries de Maskinongé, L'Ormière et Carufel par Clément Plante, Ed. Société d'Histoire de l'Ormière, 1981).
- Histoire de St-Barthélemy, par Florian Aubin, 1977 (Éd. épuisée).
- Album-Souvenir de St-Barthélemy, 150e anniversaire, par Florian Aubin, 1977 (Éd. épuisée).
- Histoire de la Paroisse de St-Cuthbert, Volume I, par Florian Aubin, 1981.
- Les Soeurs de Ste-Anne, un siècle d'histoire, Tome I, 1850-1900, Lachine, par Soeur Marie-Jean-de-Pathmos.
- Journal des Soeurs de Ste-Anne de St-Cuthbert (1877-1891).
- James Cuthbert de Berthier et sa famille. Mémoires de la Société royale du Canada, Tome XXIX, 1935, Ottawa (Francis-J. Audet)
- Journal du Siège de Québec en 1759 (Abbé Jean-Félix Récher) - Cahiers d'Histoire, No 11, La Société historique de Québec, 1959.
- "BERTHIER", Hier et Aujourd'hui (Arthur Kittson, 1953).
- Contestation de l'élection de Berthier, Mai 1878, Enquête des Pétitionnaires. (Cour supérieure, District de Montréal, P. Québec).
- "Chiniquy" (Marcel Trudel, Ed. Bien Public, 1954)
- Profils d'Anciens du Collège de L'Assomption de la région de Lanaudière, (Ed. L'Association des Anciens du Collège de L'Assomption, Réjean Olivier, 1982).
- Gerbes de Souvenirs du Collège de Joliette (A.-C. Dugas, ptre, 1914).
- Archives des Clercs de St-Viateur (Frère Armand Caron).
- Les Clercs de St-Viateur au Canada, par Antoine Bernard, c.s.v. (1947).
- Pages d'histoire du Canada (La Galerie nationale du Canada, 1967).

## TABLE DES MATIÈRES

— <b>Titre: La Paroisse de Saint-Cuthbert (TOME 2e)</b> .....	1
— Carte de la région de St-Cuthbert .....	2
— Avant-propos du TOME 2e de l'Histoire de la paroisse de St-Cuthbert .....	4
— <b>Témoignages d'appréciation</b> de plusieurs journaux et revues au sujet du Tome 1er de l'Histoire de St-Cuthbert .....	8
L'Écho de Berthier, .....	
Joliette-Journal, .....	
L'Étoile du Nord, .....	
La Revue "Les Diplômés", .....	
Le Nouvelliste, .....	
Le Magazine "Perspectives", .....	
La Revue "Nos Livres", .....	
Le Patrimoine-Express .....	8
— À la TV de Radio-Canada .....	15
— <b>Lettres d'appréciation</b> de dizaines de lecteurs du Tome 1er .....	18
— Liste abrégée de lecteurs du Tome 1er de l'Histoire de St-Cuthbert .....	38
— <b>De la France à St-Cuthbert (Généalogie de quelques familles)</b> .....	42
Morel-De La Durantaye, .....	
Dubois, Fernet, Désy, .....	
Cornellier-Grandchamp, Bélanger, .....	
Croisetière, Pâquet, Rouleau, .....	
Clément, Langevin, Desorcy-Lincourt, .....	
Plante, Bérard-Lépine, Tellier, .....	
Rémillard, Allard, Brizard-St-Germain, .....	
Lavallée, Belhumeur, Destrempes, .....	
Coulombe, Lauzon .....	42
— <b>Survol historique (La Paroisse de St-Cuthbert au fil des ans)</b> .....	73
— Sous le règne des Rois de France .....	73
— Les quatre seigneureries reliées à la paroisse de St-Cuthbert .....	74
— Le Fief du Chicot et les Seigneurs Hénéault .....	76
— Sur le parcours de la rivière Chicot (En descendant la rivière!) .....	78
— Ce que voyaient nos ancêtres sur le fleuve au XIXe siècle .....	86
— Propriétaires de la seigneurie de Berthier sur laquelle fut fondée la paroisse de St-Cuthbert .....	89
— Pierre de Lestage et les Chutes de Berthier .....	90
— Le siège de Québec (1759), période pendant laquelle s'organise "la Mission du Fief Chicot" .....	91
— Les commencements de St-Cuthbert (Courthiau et de Kerbério) .....	95
— <b>La rue Frontenac</b> , site historique pour les habitants du Chicot .....	98
— Les Manoirs des seigneurs sur la rue Frontenac et sur les bords de la rivière Bayonne .....	102
— Le seigneur Cuthbert et Catherine .....	104
— La plus ancienne affiche électorale du comté de Berthier .....	106
— Le seigneur Edward-Octavian Cuthbert .....	109
— Le Manoir des seigneurs Hénéault au Fief Chicot .....	110

— L'invasion américaine, <b>les Brunswickers, le premier commerce allemand à St-Cuthbert en 1783</b> ; Christian Frédéric Heynemand est un cas-type des militaires allemands démobilisés après la guerre d'indépendance américaine et établis à St-Cuthbert en 1783 .....	111
— La justice à St-Cuthbert sous James Cuthbert .....	122
— <b>La Rébellion de 1837</b> et deux fils de St-Cuthbert: De Lorimier et Antoine Robillard-Lambert .....	126
— Barthélemy Joliette contre l'insurrection de 1837 .....	129
— Mgr Bourget accompagne De Lorimier à la potence .....	131
— Chiniquy prêche à St-Cuthbert en 1848 .....	133
— Au rang York à St-Cuthbert en 1870 .....	135
— <b>Procès aux curés</b> de la Région berthelaise pour "influence indue" .....	141
— Le chemin de fer à St-Cuthbert .....	149
— Assassinat du Père Fafard et Louis Riel .....	150
— L'émigration aux États-Unis .....	155
— La colonisation dans l'arrière-pays, par exemple en Abitibi .....	159
— Au Lac St-Jean, <b>au Pays de Maria Chapdelaine</b> .....	163
— <b>Exode rural vers Montréal</b> .....	172
— <b>Diocèses et Paroisses</b> : Les évêques de Québec, Montréal et Joliette .....	174
— L'île Dupas .....	178
— Rappel historique .....	180
— La première église de pierre de St-Cuthbert .....	181
— À travers les registres de St-Cuthbert .....	184
— Les curés de St-Cuthbert desservent la Mission d'York durant 50 ans .....	189
— Le rang du St-Esprit .....	190
— La paroisse de St-Norbert .....	192
— La paroisse de St-Edmond .....	196
— La paroisse de St-Ignace .....	199
— <b>La carrière de pierre Fafard</b> a fourni la pierre de taille pour la construction du presbytère et de l'église de St-Cuthbert .....	202
— <b>Liste complète des propriétaires</b> de la paroisse de St-Cuthbert en 1873, qui ont été cotisés pour la construction du presbytère et de l'église .....	209
— Les propriétaires des bancs de l'église en 1933 .....	220
— <b>Histoire des cimetières de St-Cuthbert</b> . Anecdotes et réflexions "autour du cimetière". Un chapitre sur la mort et sur les morts! Les us et coutumes à l'occasion d'un décès .....	223
— (Les clercs-médecins au cimetière, nos morts exposés à la maison, les corbillards, l'exhumation des morts, les salons funéraires Chênevert et Lemire, la porte de fonte du cimetière de St-Cuthbert...) .....	223

— Au décès du curé Catin en 1785, on fait <b>ENCAN</b> au presbytère de <b>St-Cuthbert</b> .....	244
— Quelques maisons de St-Cuthbert .....	252
— <b>Photos d'époque</b> (Rouets, lessiveuse, four à pain...) .....	259
— (Voitures, berlots, speeder, berline, attelage de boeuf, charrue, jougs, bidons et canisses à lait, beurreries...) .....	262
— <b>Nos fermes d'hier et d'aujourd'hui</b> .....	273
— (Faucheuse, rateau, charrette à foin, lieuse, moulin à battre, tracteur, bâtiments, porcheries, Fleurbec, étude des plantes...) .....	273
— <b>Le temps des sucres</b> , les érablières ou les sucreries .....	284
— Les chantiers et le sciage du bois .....	294
— Propriétaires dans le Haut de la Paroisse de St-Cuthbert en 1982 .....	296
— La Salle municipale, les Organismes et Mouvements paroissiaux .....	300
— Les Loisirs hier et aujourd'hui, le Club de ski de fond .....	306
— Les deux frères Gilles et Jacques Villeneuve .....	311
— Les deux frères Luc et Guy Fafard .....	314
— <b>Quelques événements</b> : Le Bicentenaire de la Paroisse en 1965 .....	316
— La St-Jean-Baptiste .....	319
— La Fête des Enfants à Noël .....	322
— Le Centenaire des Chevaliers de Colomb à St-Cuthbert .....	326
— Une Pièce de Théâtre à St-Cuthbert .....	331
— <b>Les gens de par chez nous"</b> (Entrevues de M. l'abbé Florian Aubin avec une trentaine de paroissiens de St-Cuthbert) .....	334
— <b>Index et liste complète des mariages</b> célébrés à St-Cuthbert (1930-1981) ...	416
— <b>La vie scolaire à St-Cuthbert</b> .....	462
— Les Soeurs de Ste-Anne, le <b>Couvent de pierre centenaire</b> , le Collège de St-Cuthbert, les Écoles de rang, l'École Ste-Anne .....	462
— <b>Liste des élèves de l'École Ste-Anne</b> en 1961, 1970 et 1979 .....	514
— <b>Liste complète des jeunes gens de St-Cuthbert</b> qui ont étudié au Collège de L'Assomption, au Séminaire de Joliette et au Collège de Berthierville ...	524
— Liste complète des <b>Baptêmes</b> célébrés à St-Cuthbert (1930-1981) .....	554
— <b>Un chapitre sur l'enfant, sur la vie, sur la famille</b> (Témoignages recueillis par l'abbé Florian Aubin à l'occasion d'une naissance ou d'un baptême) .....	599
— <b>Visages d'enfants</b> , nos rayons de soleil .....	646
— Sources et références .....	676
— Table des Matières .....	678



**3 mars 1980.-** L'église et le presbytère de St-Cuthbert.  
(Photo: LA PRESSE, MONTRÉAL)

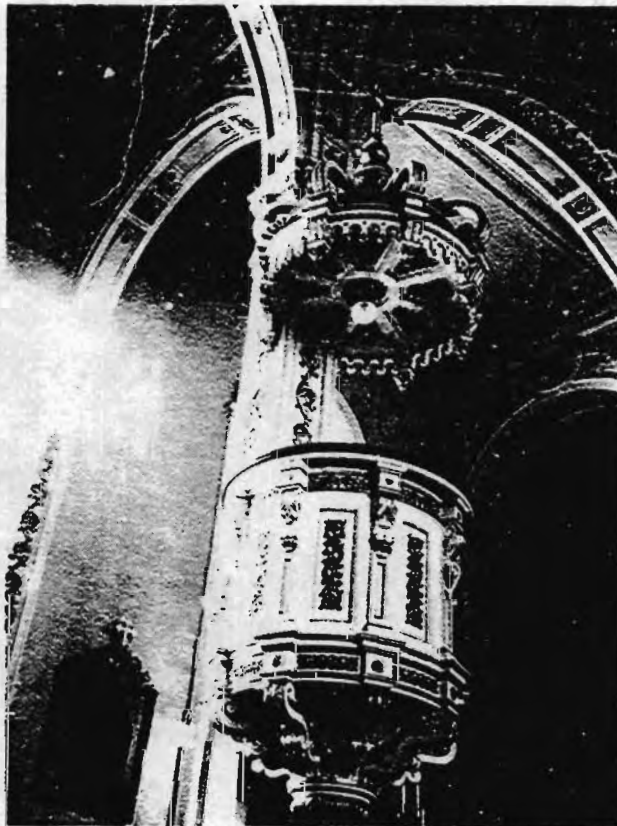

(IBC)

- La chaire de l'église de St-Cuthbert, aujourd'hui disparue.
- 1878—1879.- Victor Bourgeau, architecte. Joseph et Georges-Félix Héroux, entrepreneurs. Il faut noter l'importance de l'art dans l'aménagement de nos vieilles églises et l'apport culturel que nous ont légué à coups d'économies et d'actes de foi, nos grands-pères et nos arrière-grands-pères.

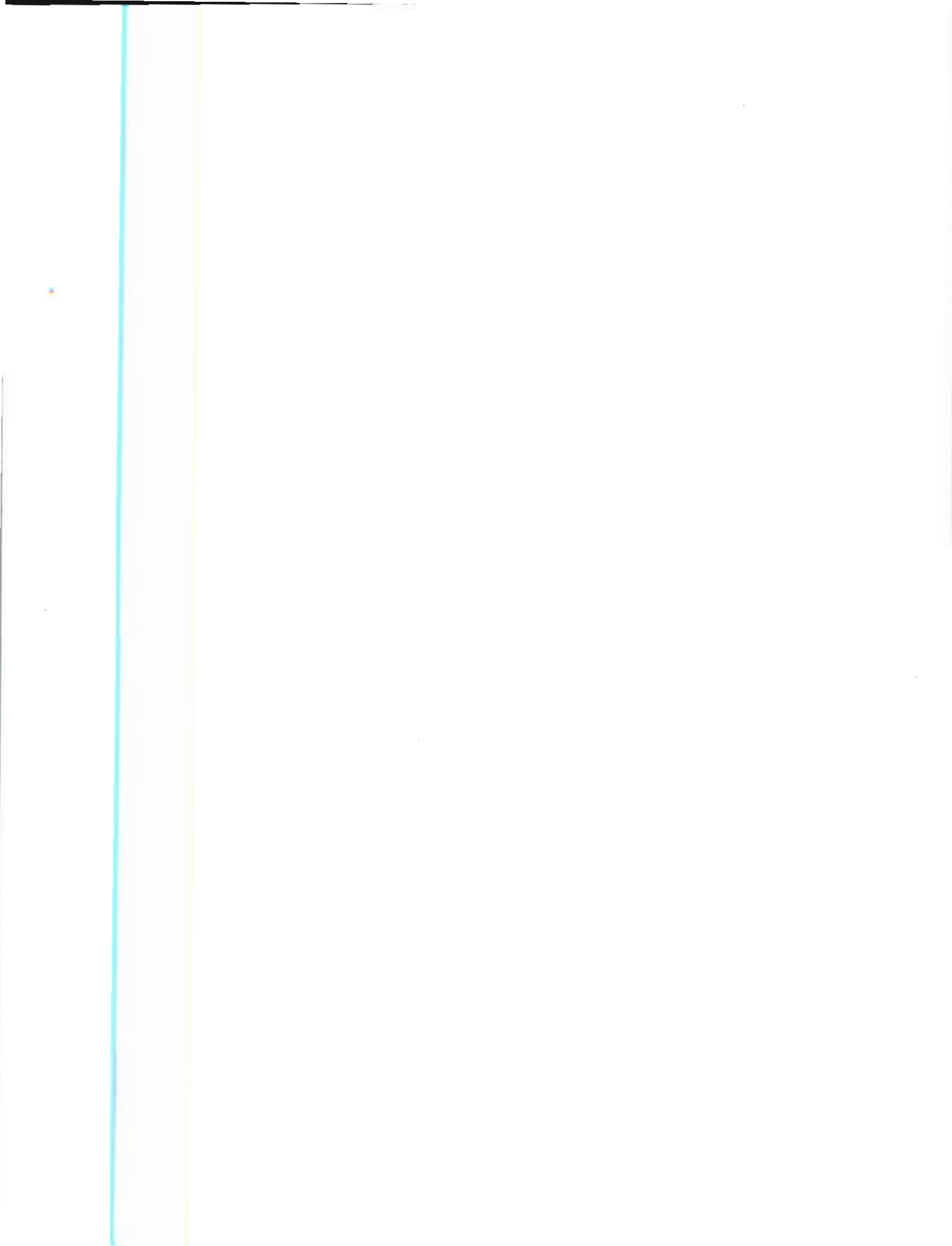





**Saint Cuthbert**

(Oeuvre d'Amable Gauthier, 1830)