

Anonyme (Treffl  & Marie Lamontagne)n d1881-06-22 (B39 S8f160) CC

Anonyme (Treffl  & Marie Lamontagne)n d1882-

03-13 (B15 S3f169v) CC

Anonyme (Treffl  & Marie Lamontagne)n d1883-03-09 (S1f3v) CC

Anonyme (Treffl  & Marie Lamontagne)n d1887-08-01 (B36 S11f81) CC

Anonyme (Treffl  & Marie Lamontagne)n d1888-12-05 (S11f102v) CC

Anonyme (Treffl  & Marie Lamontagne)n d1889-10-12 (S21f116v) CC

Anonyme (Treffl  & Marie Lamontagne)n d1893-03-22 (B35 S14f177v) CC

J. Antoine (Richard & M. Anne Denis) n1897-05-03 (B2f88) d1920-05-06 (S7f15) (23ans) SM

J. Antoine (Pierre & Antonia Lizotte) n1925-09-24 (B29f75v) m1949-10-24 (M11f71) Jeannine Charette (Alfred & Blanche Morin) SM

J. Antoine-Denis (Armand & Dolor s Lavoie) n1961-04-01 (B38f171v) d1961-06-05 (S14f172v) (2ms) CC

J. Antoine-Ls-Philippe (Emile & Malvina Roy) n1897-11-25 (B54f58v) CC m1924-08-20 Georgette Perreault, N-D-de-L vis 2  m1962-10-18 Germaine Laverdi re, N-D-Qu 

J. Antoine (Alfred & Ida Synnett) n1919-02-17 (B5f3) SM m1968-08-10 Pauline Dionne, N-D-de-la-Victoire

M. Antoinette (Augustin & Philom ne Gagn ) n.. enr1874-05-26 (B32f17v) CC

Antoinette (Paul & Marie St-Pierre) d1880-05-14 (S19f141) (10ms) CC

M.Antonia (Paul & Marie St-Pierre) n1879-06-27 (B57f122) VV

J.Antonin (Joseph & Louise St-Pierre) n1893-08-06 (B39f179) m1920-08-03 (M8f13) Marianne Hamilton (Adolphe & Célina St-Pierre) d1978-12-25 (S30f105) (85ans) CC

J.Armand (Antonin & M.Anne Hamilton) n1924-11-16 (B71f112) CC m1950-07-20 (M2f128) Dolores Lavoie (Antonio & Alida Côté) LC

Armand (Charles & Laura St-Laurent) n1914-04-03 (B22f113v) m1940-08-12 (M27f237) Claire-Gertrude Albert (Edouard & Elise Mazerolle) CC

Ulysse-Armand (Numa & Lèda Tremblay, LC) m1946-05-22 (M7f143) M.Jeanne-Rita Sergerie (Ulysse & Rose-Anna Gagnon) CC

M.Armanda-Irma (Jean-Bte & Angélique Dumont) n1926-05-09 (B40f145v) d1927-01-28 (S1f163v) (9ms) CC

M.Armande (Armand & Dolorès Lavoie) n1963-01-11 (B16f224) CC m1986-07-18 Denis Richard,...

M.Claire-Armande (Armand & Claire Albert) n1945-04-09 (B53f285v) SAM m1968-09-21 (M25f373) Denis Deschênes (Edouard & Gilberte Collin) CC

J.Arthur (Georges & Alma Lepage) n1892-10-15 (B78f131) SAM

Arthur (Joseph & Caroline St-Pierre) m1946-05-02 (M4f52v) M.Rolande-Angélique Lever (Joseph & Anna Coulombe) MS

J.Arthur (Siméon & Virginie Verreault) n1879-07-22 (B63f124) CC

J.Arthur-Auguste (Gustave & Marie Pelletier)
n1937-12-29 (M5f28) M.Jeanne-Imelda (Numa & Lisa Tremblay) LC

Arthur-Gustave (Georges & Alma Lepage) n1887-01-05 (B3f1) d1891-01-09 (S1f93) SAM

J.Arthur-Romuald (Louis & Eugénie Dion)n1902-04-20 (B26f83v) d1903-02-04 (S4f98v) (9ms) CC

M.Athala (Georges & Alma Lepage) n1890-06-26 (B46f79v) m1912-11-19 (M21f60) Georges Pelletier (Charles & f.Emma Marquis) SAM

Athala-Juliette (Hector & Bella Robitaille)
n1934-12-31 (B101f198) SAM m1956-07-28 Roch Marin, N-D-de-Grâce Mtl

Augustin (Augustin & Philomène Gagné) n1870-11-13 (B51f68v) CC

Augustin (Hypolite & Marcelline Ouellet) m
1869-11-23 (M12f56) Philomène Gagné (f.Anis & Marguerite Ross) CC (LC)

Augustin (Paul & Marie-St-Pierre) n1877-05-23 (B26f73v) CC

Augustin (Siméon & Virginie Verreault) n1877-05-27(B28f74) CC m1930-06-21 Emilie Roussel,S

Augustin (Thomsa & Philomène Tanguay) n1868-08-25 (B44f149v) SAM

J.Aimé-Aurèle (Luc & Azilda Gagnon) n1903-08-07 (B52f109) m1925-10-29 (M16f134) Alfréda Pelletier (Elie & Léontine Jacques) d1931-02-25 (S7f26) (27ans) CC

M.Aurèlie (Trefflè & M.Léa Roy) n1867-12-28
(B43f28) d1871-03-27 (S1f72v) (3ans) CC

M.Aurèlie (Trefflè & M.Léa Roy) n1873-01-25
(B11f98) m1906-06-18 (M4f169) Ephrem Robi-
chaud (Guillaume & M.Eugénie St-Laurent) CC

M.Aurèlie-Lorraine (Charles-Eugène & Alix
Lamarre) n1939-05-09 (B33f204v) CC m1961-08-
26 Rodrigue Roy,...

J.Aurélien (Armand & Rita Sergerie) n1950-07-
19 (B11f128v) LC m1971-12-31 (M35f174) Nicole
Isabelle (Fernand & M.Rose Dumont) CC

Benoit-Aurélien (Ernest & Aurèlie Chouinard)
n1919-08-26 (B70f239v) CC d1969-12-10 (S2f50)
(49ans) LC

J.Aurélien (Joseph & Gemma Dubé) n1923-04-28
(B40f75) CC m1950-12-27 Fernande Gauthier, Mat

M.Aurore (Charles & Esther Tardif) n1870-04-
25 (B26f65) CC

M.Aurore-Gladys (René & Aurore Desroches)
n1952-02-29 (B7f150) SM

M.Aurore-Robertine-Lorraine (Ls-Philippe &
Yvonne Lemieux) n1939-12-23 (B102f221) CC m
1966-04-02 Alain Briançon, N-D-des-Neiges Mtl

Azilda (Jean & Clara Gagné) n1891-03-24 (B19
f140) CC (vve L.N.Robidoux) 2è m1943-01-02
Alfred Gervais, St-Nazaire Ville Lasalle

Béatrice (Charles & Laura St-Laurent) n1926-
07-19 (B61f149v) CC m1949-07-02 Jules Proulx,
St-Valérien-de-Shefford

Benoit-Claude-Richard (Jean-Claude & Nicole
Bernatchez) n1984-03-06 (B15f9) CC

Benoit-Joseph-Yvan (Raoul & Chantal Gagné) n
1980-12-06 (B1f227) CC

Emilie Benoit (René & Aurore Desroches) n1950-
12-02 (B48f107) m1971-09-25 (M8f167) Denise
Coulombe (Jean-Paul & Jeannine Côté) SM

J.Bernard-Yvan (Edgar & Gertrude Labrie) n
1950-02-27 (B20f21v) CC

Bernard-René (Emile & Malvina Roy) n1911-10-
23(B45f66v) CC m1946-10-19 Emma McCormick,Mtl

Guy-Bernard (Valmont & Annette Boivin) n1943-
09-17 (B59f66v) CC m1968-06-01 Raymonde Des-
chênes, St-Jérôme Mat

M.Berthe (Donat & Rita Mercier) n1953-05-13
(B...f14) d1954-03-13 (S...f25) (10ms) ML

J.Bertrand (Antoine & Jeannine Charest)n1957-
04-01 (B10f22) SM m1979-07-21 M.Alma Côté,
St-Paul Murdochville

J.Bertrand (Armand & Rita Sergerie) n1957-03-
01 (B...f188v) (LC

J.Bertrand (Origène & Rose-Aimée Bergeron) n
1945-12-06 (B18f89v) LC m1967-06-24 Rachel
Girard, Bagotville

Bertrand (Philippe & Marie Lévesque, SPA)
m1952-07-21 (M1f143) Jeanne dite Réjeanne
Paradis (Adrien & Blanche Pelletier) LC

Lucienne-Bibiane (Roméo & Marguerite Poulin)
n1938-07-06 (B25f26) SOA m1960-07-02 (M8f150)
Claude Bernier (Joseph & M.Louise St-Pierre,
St-Pie-X Rim) CC

Blanche (Macaire & Elmire Roussel) m1894-11-
29)M13f185) Hilaire Renaud (Hilaire & Emilie
Guilbault) SAM d1951-02-11 (S7f55v) (78ans)CC

M.Blanche (Antonin & M.Anne-Hamilton) n1931-01-25 (B7f23v) m1952-07-30 (M12f115) Zénon Beaudoin (Ovila & Blanche Lemieux) CC

Blanche (Fabianna & Azilda Fournier)n1924-01-02 (B...f15) d1931-08-19 (S...f217) (6ans) ML

Blanche-Adrienne(Charles & Aurore St-Laurent) n1917-02-18 (B13f176v) CC m1946-08-07 Armand Moffat, St-Jacques Mtl

Blanche-Alma (Octave & Aglaé Gosselin) n1895-09-11 (B67f208v) SAM

M.Blanche-Eva (Georges & Alma Lepage) n1903-11-19 (B78f145) m1923-09-04 (M15f95-95v) Albert-Désiré Rochon (Désiré & Lèda Mercier)SAM

M.Blanche-Marguerite (Louis & Emelda Lepage) n1912-01-27 (B8f72) CC m... Gérard Côté, St-Pascal-Baylon Qué

M.Blanche-Nimphodore (Joseph & Délia Roy) n 1902-01-20 (B5f77v) CC

M.Blanche-Thérèse (Edgar & Gertrude Côté) n 1952-10-10 (B125f122v) CC

M.Blanche-Yvonne (Joseph & Adélie Roy) n1900-12-05 (B63f54v) d1901-09-08 (S12f70) (9ms) CC

Malvina-Olive-Elmire-Blandine (Macaire & Malvina Roy) n1892-08-09 (B40f163) m1916-08-22 (M6f167) Paul-Emile Gagnon, Rim (J.Etienne & Valérie Gauvreau, St-Jérôme Mat) CC

Martine-Briquette (Gérard & Hortance Verrault) n1946-09-15 (B103f161) CC

M.Brigitte (Jacques & Laurette Gagnon) n1957-06-11 (B81f65v) CC m1982-10-09 Martin Lapierre, St-Henri Mascouche

M.Brigitte (Léon & Colette Harrisson) n1962-08-04 (B13f232v) LC

J.Camille-Ange (Alfred & Ida Synnett) n1921-07-12 (B22f30) SM

J.Carl (Cyrice & Viola Béland) n1965-01-26 (B2f123v) SM

M.Carmen (Armand & Rita Sergerie) n1949-07-08 (B14f119v) LC m1972-09-02 (M25f224) Denis St-Pierre (Robert & Reynalda Soucy) CC

J.Carol (Léon & Colette Harrisson) n1966-12-15 (B18f29) LC

M.Carole (Louis-Marie & Albertine Mercier) n1950-03-27 (B34f24) m1970-10-10 (M32f108) Laurent Dugass (Joseph & Rolande Lemieux) CC

M.Caroline (Joseph & Louise St-Pierre) n1882-05-09 (B32f172) CC

M.Catherine (Joseph & Marguerite Laflamme) m1962-12-01 (M33f249v) Jean-Claude Lévesque (Wilfrid & Fernande Perrée) SAM

M.Cécile (Alfred & Ida Synnett) n1916-01-19 (B1f192) SM

M.Cécile (Gustave & Marie Pelletier) m1937-10-20 (M2f26) Joachim Larocque (Charles & Alexandrine Wafer) LC

M.Germaine-Cécile (Hervé & Germaine Chrétien) n1932-03-03 (B22f48v) m1956-07-21 (M10f28v) Léopold Gagné (Joseph & Aurore Hachey, St-Mathieu Mtl) CC

M.Cécile-Doreen (Marcel & Yolande Gagné) n1957-03-22 (B51f279v) SAM

COTE

M.Cécile-Marcelle (Walter & Eugénie Parent)
n1928-09-09 (B99f214) CC

Cédric-Marino (... & Michelle Côté) n1979-09-
29 (B11f175) MS

M.Célanire-Angélique-Graziella (Emile & Mal-
vina Roy) n1903-04-23 (B30f103v) d1903-05-03
(S12f104v) (12jrs) CC

M.Céline-Georgette (Paul & Géralda Delisle)
n1930-10-21 (B99f17v) CC

Chantal (Alphonse & Jeanne Bernatchez) n1954-
07-09 (B...f28) ML m1976-08-28 Richard Mer-
cier, St-Joseph Sept-Iles

Chantal (Paul-Emile & Gabrielle Parent)n1976-
07-20 (B43f481) CC

M.Chantal-Isabelle (Francis & Jacqueline Roy)
n1979-07-12 (B38f150) CC

Charles (vf Esther Tardif) d1911-09-17 (S17
f65) (80ans) CC

Charles (Charles & Esther Tardif) n1878-02-
27 (B23f94) CC m1903-09-22 (M14f140v) Aurore
St-Laurent (Jérôme & Agnès St-Pierre) SAM d
1966-01-17 (S2f301v) (87ans) CC

J.Charles-Edouard (Ernest & Marie Paquet) n
1903-08-16 (B55f109v) CC

J.Charles-emile (Paul-Emile & Jeannette Syn-
nett) n1948-10-21 (B39f40) d1966-08-29 (S5
f135) (17ans) SM

Charles-Emile (Ls-Philippe & Yvonne Lemieux)
n1936-02-22 (B9f132v) CC m1964-12-28 Noëlla
Carré, St-Simon Charlevoix

COTE

Charles-Eugène (Antonin & Marianne Hamilton)
 n1933-06-28 (B51f75) m1955-07-06 (M12f226v)
 Thérèse Beaudoin (Ovila & Blanche Lemieux) CC

Charles-Eugène (Ernest & f. Aurélie Chouinard)
 m1933-08-15 (M9f78v) Marthe Auclair (Emile &
 Albertine Castonguay) CC

Charles-Eugène (Samuel & Bernadette Dion) n
 1908-07-12 (B39f11) CC m...Valentine Auclair,
 St-Ls-de-F. Mtl 2è m1975-07-11 Thérèse Ber-
 thier, Ville-de-Laval

Charles-Eugène (Wilfrid & Délina Sergerie) d
 1907-06-14 (S33f188) (lan) CC

Charles-Eugène (Wilfrid & Délina Sergerie) n
 1909-04-05 (B18f24v) m1934-06-09 (M7f91v)
 Alice Lamarre (Paul & Emilie Gaudreau) d1981-
 08-22 (S27f261) (72ans) CC

Charles-Omer (Charles & Aurore St-Laurent) n
 1915-08-20 (B49f144) CC m1960-05-21 Jacque-
 line Charron, St-Stanislas Mtl

M.Charline-Claire (Armand & Rita Sergerie)
 n1964-06-29 (B47f262) CC

Nelson-Christian (Adrien & Marcelle Bonneau)
 n1948-07-08 (B28f31) SM m1968-12-28 Jeannette
 Chédor, St-Bernardin Mtl

Christian (Charles & Thérèse Beaudoin) n1958-
 04-07 (B42f92) CC m1977-08-12(M29f361) Nicole
 Thibault (Georges & Lucienne Béchard) SAM

M.Christiana (Joseph & Théodora Gagné) n1882-
 04-22 (B29f171) CC

M.Ida-Christiane (Adrien & Marcelle Bonneau)
 n1947-07-05 (B20f245) SM m1965-11-27 Bertrand
 Daraïche, Ste-Catherine Mtl

M.Christiane (Armand & Dolorès Lavoie) n1955-09-08 (B110f234v) m1982-12-17 Jude Dion, CC

Christophe (f.Jean-Bte & Héloïse St-Pierre) m1907-11-28 (M11f195v) M.Laure Henley (François & f.Eliza Lepage, SAM) CC

Christophe (Joseph & Louise St-Pierre) n1884-04-02 (B12f21) d1884-04-18 (S5f21v) (20jrs)CC

Chrysostome-Mathias (Jean-Bte & Héloïse St-Pierre) n1879-02-22 (B14f114v) CC

M.Claire-Lucette (Hervé & Germaine Chrétien) n1944-09-11 (B91f97v) CC m1966-04-11 Mario Mastriani, St-Paul-de-Grand-Mère

Clara (Richard & M.Anne Denys) m1919-10-14 (M8f9v) Ernest Synnett (Abraham & ...Henley) d1979-08-16 (S1f210) (89ans) SM

M.Clarisse (Louis-Philippe & Yvonne Lemieux) n1938-09-15 (B77f190v) CC m1964-12-26 Gillies Chénard, St-Zénon-Baylon Mtl

J.Alfred-Claude (Alfred & Ida Synnett) n1927-03-07 (B7f93) SM m1946-04-30 (M3f52) Carmen Rousseau (Napoléon & Maria Lever) MS

Claude (Aurèle & Alphéda Pelletier) n1927-06-12 (B46f172) d1930-12-18 (S26f20v) (3ans) CC

Claude (Benoit & Denise Coulombe) n1973-12-07 (B1f184v) SM

M.Claude (Luc & Hélène Maloin) n1962-05-18 (B8f179) MS

Claude (Napoléon & Thérèse Lemieux) n1960-04-21 (B...f100) ML

Claude (Sylva & Jeanne Emond)n1945-12-25(B115 f132) CC m1967-07-15 Lucille Chenier, Mattawa

J.Claude (Thomas & Anaïse Landry) n1928-09-07
 (B97f213v) CC m1952-08-19 Paulette Rochon, St-
 Sacrement Qué. A été ordonné diacre permanent
 1979-06-09 Mar Laurent Noël, St-Tite

Claude-Lorenzo (Jude & M.Luce Pineault) n1937-
 10-03 (B20f17v) SOA m1961-07-15 Thérèse Aubut,
 St-Philémon Belle-Chasse

Claude-Réal (Charles & Valentine Auclair)
 n1934-02-17 (B17f86) CC m1962-04-07 Claire
 Samson, St-Rosaire Mtl

M.Gilberte-Claudette (Paul-Emile & Jeannette
 Synnett) n1946-07-10 (B22f225) m1968-11-30
 (M3f149) Roch Fournier (Salomon & Jeanne
 Ouellet) SM

J.Clément (Origène & Rose-Aimée Bergeron) n
 1943-05-03 (B6f71v) d1947-02-10 (S3f100)
 (3ans) LC

Clément-Florian (Charles & Laura St-Laurent)
 n1928-04-08 (B42f198) m1968-10-31 (M33f248)
 Jeannine Labrie (Albert & Angéline Bernier) CC

J.Clément (Thomas & Anaïse Landry) n1925-02-
 07 (B13f117v) CC m1949-05-09 Thérèse Bernier,
 N-D-du-Chemin Qué

Clémentine (Paul & Adèle Mimeault) n1883-05-
 10 (B...f192) m1901-05-28 9M...f58) Patrick
 Bergeron (William & Marcelline Henley) ML

Louis-Cléophas (Joseph & Eléonore Dubé) n1906-
 12-07 (B17f133) d1908-01-14 (S3f138v) (1an) SM

Louis-Cléophas (Richard & Marie Davis) n1882-
 02-11 (B6f43) d1903-04-04 (S2f113) (21ans) SM

Eugénie-Clothilde (Emile & Malvina Roy) n1916-
 04-06 (B23f157v) m1946-10-26 (M44f165v) Michael-
 Gérald Norris (M.-Henry & Mary Lawrence, H.) CC

Clothilde-Pierrette (Valmont & Annette Boivin) n1942-05-25 (B45f33v) CC

Alexandre-Clovis (Louis & Imelda Lepage) n1913-12-19 (B70f107v) d1949-11-23 (S31f13) (35ans) CC

Rachel-Colette (Hervé & Germaine Chrétien) n1928-06-22 (B68f206) d1940-01-28 (S2f222v) (11ans) CC

Colette-Michelle (Walter & Eugénie Parent) n1941-03-23 (B23f5v) CC m1961-02-11 Arthur Bernatchez, St-Pierre-de-Sorel

M.Colombe-Lina (Ls-Philippe-Charles & Yvonne Lemieux) n1931-06-17 (B66f32v) CC

M.Corinne (Georges & Alma Lepage) n1904-11-09 (B103f179) d1906-03-19 (S6f225) (15ms) SAM

Cynthia (Mario & Manon Paradis) n1982-12-05 (B1f226v) SM

Cyrias-Emilien (Alfred & Ida Synnett) n1928-11-16 (B38f119v) d1928-11-28 (S21f119v) (12jrs) SM

Cyrice (Alphonse & Vitaline Bernatchez) m1962-08-11 (M6f97) Viola Béland (Elie & Anastasie Fournier) SM

Cyrille (Augustin & Philomène Gagné) n1873-03-22 (B27f101v) CC

David-Maxime (Gabriel & Micheline Henley) n1964-06-08 (B10f119) SM

David-Richard (Victor-Léopold & Rita Sénéchal) n1966-11-03 (B A... f351) CC

M.Délina-Charlotte (Charles & Alice Lamarre) n1944-09-01 (B86f96) CC m1966-06-25 Normand Guay, St-Thomas Amqui

COTE

J.Delphin (Gustave & Marie Pelletier) n1903-08-30 (B61f111) CC m1926-07-14 Marguerite Pouliot, LC

J.Delphis (Joseph & Louise St-Pierre) n1876-07-11 (B58f58) CC

Denis (Jean-Paul & Béatrice Minville) m1978-07-15 (M1f162) Christiane Jauvin (René & Maria Sohler) MS

Denis (Robert & Eva-Rose Rioux, CC) m1977-07-30 (M4f157) Odette Roy (Lorenzo & Noémie Sergerie) LM

Denis-Louis (Phidime & Martienne Bélanger) n1966-03-12 (B...f169) ML

Denise (Armand & Rita Sergerie) m1978-12-29 (M19f107) Richard Sirois (Albert & Jeannette Barriault, LM) CC

M.Madeleine-Denise (Armand & Dolorès Lavoie) n1960-04-24 (B40f145) m1979-06-29 (M7f130) Patrick Blanchet (f.Ernest & Gertrude Cameron) CC

Denise (Phidime & Martienne Bélanger) n1959-11-23 (B...f97) m1981-07-03 (M...f195) Réginald Bernatchez (Anicet & Simonne Laflamme) ML

M.Denise-Pierrette (Léonidas & Germaine Boucher) n1953-05-13 (B50f139v) CC m1972-09-02 Gilles Pilon, St-Christophe Pont-Viau

M.Denyse (Ovide & Lilliane Pelletier) n1941-01-11 (B1f57) SOA m1960-07-23 Allyre Lévesque, S

Denyse-Odette (Léon & Elisa Roy) n1925-03-27 (B27f120) CC m1948-10-30 Hervé Lavoie, St-Germain

M.Desneiges (Georges & Alma Lepage) n1888-03-31 (B16f28v) m1907-09-30 (M23f274) Herménégilde Perrée (Gustave & Adélia Pelletier) SAM

M.Diana (Jean-Bte & Angélique Dumont) n1910-12-16 (B61f51v) CC m1951-07-26 Germain Paré, St-Enfant-Jésus Mtl

Diane (Adrien & Marcelle Bonneau) n1964-09-10 (B17f120) SM m1983-04-08 Guylain Richard, GV

M.Diane-Rolande (Roland & Léopoldine Isabel) n1949-07-17 (B102f188) SAM m1968-07-13 Robert Lafontaine, St-Esprit Rosemont

J.Jacques-Dominique (Arthur & Rolande Lever) n1959-04-22 (B6f165) MS

J.Emilien-Donald (Adrien & Marcelle Bonneau) n1952-02-18 (B8f151) SM m1972-10-14 Danielle Lebel, Pointe-aux-Tremble

Antonio-Phidime-Donat (Alphonse & Régina Bernatchez) n1918-02-09 (B...f164) m1945-07-18 (M...f107) Rita Mercier (Thomas & Marie Laflamme) ML

Donald (Donat & Rita Mercier) n1948-07-23 (B...f172) m1972-06-30 (M2f171) Marjolaine Déry (Emilien & Florence Pelchat) SM

M.Dorice-Paulette (Adrien & Marcelle Bonneau) n1953-12-18 (B3f214) SM m1970-11-07 André Alarie, Bréboeuf Cte Terrebonne

J.Georges-Edgar (Joseph & Emma Dubé) n1912-06-30 (B42f79) m1944-08-26 (M19f95v) M.Louise Gertrude Labrie (Joseph & f.Georgianne Bouchard) d1979-11-07 (S23f162) (67ans) CC

J.Edmond-Théodore (Octave & Aglaé Gosselin) n1885-07-15 (B60f279v) SAM

J.Edouard-Paul-Emile (Ls-Philippe & Georgette Perrault) n1925-08-19 (B72f129) CC m1950-08-12 Françoise Gendron, St-Germain Rim

J.Edwin (Edwin & Donette Somers) n1966-04-24 (B36f308) CC

Elias (Ls-Philippe & Rose-Aimée Gagnon)n1943-08-01 (B53f64v) CC

Elias (Thomas & Joséphine Curadeau, Cloridorme) m1941-07-01 (M3f35) Virginie Minville (Damase & Cécile Vallée) RC

M.Elisa-Claire (Hector & Bella Robitaille) n1938-04-27 (B40f293v) SAM m1960-07-16 Paul Lacoursière, Trois-Rivières

Elise-Alexina (Adéland & Alexina Côté) n1943-11-09 (B...f73) m1961-05-20 (M...f111) Laurent Bernatchez (Moïse & M.Ange Lapointe) ML

M.Elise-Azilda (Luc & Azilda Gagnon) n1897-01-08 (B2f46) m1919-09-23 (M18f243) Louis-Philippe Lévesque, St-Oct.-de-Métis) CC

Elise-Malvina (Treffle & M. Lamontagne)n1885-09-13 (B51f50) d1886-10-17 (S15f69) (13ms) CC

M.Elmire (Paul & Marie St-Pierre) n1866-12-10 (B50f18) d1868-02-31 (S2f30v) (1an) CC

Elmire (Jean-Bte & Anaïse St-Pierre) n1868-06-26 (B28f36) CC

Elmire (Jean-Bte & Anaïse St-Pierre) n1870-02-20 (B12f61) CC

Elzéar-Rodrigue(Emile & Malvina Roy)n1905-02-19(B7f144v) CC m1937-09-13 Claire Ringuet,Rim

J.Elzéar (Joseph & Marie Lepage) n1908-04-06 (B20f5v) d1908-05-31 (S9f8v) (2ms) CC

M.Elzire (Jean-Bte & Anaïse St-Pierre) n1877-03-29 (B20f71) CC

J.Emile (Jean-Bte & Angélique Dumont) n1917-06-12 (B42f184v) d1918-06-24 (S13f208)(1an)CC

Macaire-Emile(Macaire-Ambroise & Elmire Rous-
sel) m1891-288-26 (m3f147v) Marguerite-Mal-
vina Roy (François & Malvina Pelletier)d1947-
12-15 (S19f198) (86ans) CC

J.Emile (Pierre & Delphine Mimeault) n1876-04-12 (B44f29v) SAM

Emilia (Joseph & Theodora Gagné) n1880-06-01
(B42f142) m1900-02-20 (M1f39) Bénoni Labrie
(Octae & Hermine Pinault) CC

Emilie (vve Bénoni Lévesque) m1867-09-10 (M21
f135) Edouard Deschênes Miville (vf M.Anne
Lapierre) d1882-03-18 (S5f175) (61ans) SAM

M.Eva-Emilie (Louis & Imelda Lepage) n1908-07-29 (B46f12v) m1952-10-25 (M16f124) Wilfrid
Verreault (Louis & Marie Harrisson, LM) CC

M.Emilie-Carmen (Fernand & Simone Marquis) n
1956-03-31 (B9f178v) LC

J.Emilien (Pierre & Antonia Lizotte) n1928-05-10 (B16f112) d1947-05-07 (S6f242)(18ans)SM

Emilienne (Fbianna & Azilda Fournier) n1915-08-14 (B...f129) ML m1937-04-01 Maurice
Minville...

M.Emma (Augustin & Philomène Gagné) n1875-11-10 (B69f42) CC

M.Emma (Jean-Bte & Anaïse St-Pierre) n1874-05-07 (B27f16v) CC

M.Emma-Jovette (René & Aurore Desroches) n
1953-05-07 (B12f186) SM

Eric (André & Henriette Leloucheau) n1975-11-17
17 (B35f429) CC

Eric (Donald & Marjolaine Déry) n1978-04-04
(B1f202v) SM

Eric (Paul-Emile & Yvonne Gagné) n1976-03-20
(B...f117) ML

J.Eric-Adéodat (Georges & Claudette Brassard)
n1969-11-28 (B103f69) SAM

Eric-David (Jean-Claude & Nicole Bernatchez)
n1977-06-22 (B22f34) CC

J.Ernest (Jean-Bte & Eloïse St-Pierre) n1871-
09-27(B47f77v) LC m1893-02-13(M7f138) Aurélie
Chouinard (Antoine & Exaurée Gosselin) SAM

J.Ernest (Charles & Esther Tardif) n1868-10-
29 (B44f41) CC m1891-01-07 (M2f92) Marie
Paquet (Antoine & Marguerite Dugas) SAM

J.Ernest (Octave & Caroline Tanguay) n1872-
08-12 (B56f72) d1874-06-25(S21f110) (2ans)SAM

Yvon-Ernest (Alphonse & Jeanne Bernatchez) n
1941-05-30 (B...f26) ML m1971-07-31 Rachelle
Tremblay, N-D-du-Rosaire Chibougamau

J.Ernest (Octave & Caroline Tanguay) n1874-
06-24 (B42f109v) SAM (ép.Alice Hudon) d1961-
05-27 (S1f221v) (89ans) LC

Ernest (Joseph & Malvina Bélanger) n1879-07-
19 (B...f140) d1879-07-21 (S...f140) (2jrs)ML

Ernest (Paul & Adèle Mimeault)n1881-03-25(B..
f170) ML m1917-10-30 Elise-Joséphine Bérubé
(vve Clément Lagacé, Kigwick N.B.

Ernest (Paul & Marie St-Pierre) n1881-05-08
(B30f158) CC

Ernest-Adélard (Joseph & Malvina Bélanger) n
1884-12-21 (B...f209) d1886-04-10 (S...f228)
(1an) ML

Esdras-Germain (Louis & Imelda Lepage) n1920-
09-25 (B77f18) d1921-08-06 (S15f35v) (10ms)CC

M.Estelle (Joseph & Anna Chouinard) n1909-06-
17 (B39f28v) d1912-02-11 (S5f73) (2ans) CC

M.Estelle (Joseph & Anna Dubé) n1922-01-12
(B6f45v) m1945-06-20 (M12f119) J.Gérard St-
Pierre (Uldéric & Sophie Hamilton) CC

M.Estelle (Luc & Azilda Gagnon) n1901-02-21
(B12f58v) d1915-02-04 (S1f129) (14ans) CC

M.Estelle-Aurore (Pierre & Antonia Lizotte)
n1931-08-23 (B25f20v) SM

J.Eugène (Wilfrid & Délima Sergerie) n1906-
04-11 (B15f166) CC

Eugénie-Georgianna (Fabianna & Azilda Four-
nier) n1921-01-16 (B...f211) m1937-01-05
(M...f86) Joseph Côté (Alphonse & Régina Ber-
natchez) ML 2è m1965-10-22 Jean-Paul Dulong,
St-Jean-Bte Lasalle Mtl

Eugénie-Germaine(Louis & Imelda Lepage)n1920-
09-25 (B78f18) d1921-08-06 (S16f35v) (10ms)CC

Eugénie-Vitaline(Georges & Alma Lepage)n1889-
06-15 (B33f56) m1912-02-19 (M4f39) J.Ernest
Lévesque (Georges & Elisabeth Marin) SAM

Eustache-Hervey (Jean & Clara Gagné) n1896-
09-06 (B44f39v) d1896-09-18(S14f39v)(12jrs)CC

COTE

J.Eustache (Wilfrid & Délima Sergerie) n1899-03-07 (B12f20v) m1923-07-05 (M6f80v) Maria Fournier (Johnny & Marie Isabelle) CC

M.Eva (Georges & Alma Lepage) n1891-08-29(B59 f107) d1892-08-29 (S21f128v) (1an) SAM

M.Eva-Rolande (Alphée & Emma Guyon) n1904-12-03 (B65f140) CC

Evagrius (...) d1875-06-04 (S...f92)(25ans)ML

M.Eve-Anne (René & Solange Blouin) n1979-01-30 (B21f16) SAM

Evelina-Rose (Joseph & Adélia Roy) m1924-01-09 (M3f94) Samuel Blanchet (vf Elianne Fournier) CC

Alphonse dit Fabianna (Paul & Adèle Mimeault) n1875-11-08 (B...f95) m1913-07-31 (M...f103) Azilda Fournier (vve Caius Auclair) d1953-12-29 (S...f23) (78ans) ML

Félicien (Roméric & Alvine Dufresne) d1920-10-21 (S20f22v) (20ms) SM

Fernand-Emilien (Jean-Bte & Angélique Dumont) n1927-12-18 (B97f189) d1928-03-13 (S7f196) (2ms) CC

Fernand (Gustave & Marie Pelletier, LC)m1942-06-24 (M5f35v) Simonne Marquis dit Gagnon (Robert & Eugénie Thibault) CC

J.Fernand (Luc & Georgianna Deroy) n1912-01-21 (B5f71v) d1933-07-20 (S22f77) (21jrs) CC

Fernande (Antonin & M.Anne Hamilton) n1929-06-16 (B64f234v) m1951-06-27 (M10f70) Réal Sergerie (Félix & Alvine Ouellet) CC

M.Fernande-Laurette (Léon & Eliza Roy) n1923-05-25 (B49f77) CC m1956-07-17 Charles Larrière, St-Gemain Rim

Josaphat-Fernando (Joseph & Marie Lepage) n1898-12-02 (B56f15v) d1914-02-17 (S1f110v) (15ans) CC

J.Arthur-Fernando (Valmont & Annette Boivin) n1927-05-03 (B30f170) CC Sous-diacre 1953-12-19 Chez les Pères du St-Esprit

M.Flavie-Gisèle (Luc & Rita Lévesque) n1951-08-12 (B18f137) LC m1971-08-14 Grégoire Gagnon, Ste-Anne-de-Beaupré

M.Flore-Jeannine (Gaudiose & Laura Verreault) n1929-09-07 (B94f242v) CC m1948-05-15 Hector Drolet, Rouyn Abitibi

M.Florentine (Pierre & Delphine Mimeault) n1872-04-09 (B43f68v) (vve Esdras Lepage) d... enr1964-10-27 (S20f272) (92ans) CC

M.Florida (Octave & Aglaé Gosselin) n1892-11-01 (B82f132) SAM

M.France (Numa & Lida Tremblay) m1941-02-19 (M1f52v) Alban McLaughlin (Albert & Alésine Comeau, SPA) LC

M.Claire-France (Léonidas & Germaine Boucher) n1949-12-20 (B138f15) CC

France-Christine (Luc & Rita Lévesque) n1957-12-10 (B...f193) LC

France-Julie (Francis & Jacqueline Roy)n1981-07-02 (B31f262) CC

Francis (Louis-Marie & Albertine Mercier) n1954-04-30(B56f178v)m1975-10-11(M32f419)Blanche-Jacqueline Roy (Ernest & Alvine Soucy) CC

Francis (Paul-Emile & Yvonne Gagné) n1971-03-26 (B...f33) ML



02-012 (B19f88v) CC

J.François-Samuel (Samuel & Azilda Gagnon) n1902-03-01(B11f79)d1909-06-19(S17f29)(8ans)CC

François-Xavier (Paul & Marie-St-Pierre) n1875-09-19 (B62f40) CC

François-Xavier-Achille (Paul & Adèle Mimeault) n1878-12-03 (B...f132) d1885-02-06 (S...f211) (6ans) ML

François-Xavier-Ludger (Joseph & Théodora Gagné) n1887-06-10 (B27f79v) d1897-05-29(S14f7) (6ans) CC

J.Henri-Gabriel (Alfred & Ida Synnett) n1933-03-30 (B14f41) m1957-03-02 (M1f149) M.Anna-Micheline Henley (Sylvio & Laurette Gasse)MS

Gabrielle (Alphonse & Régina Bernatchez) n1915-10-06 (B...f131) m1936-10-06 (M...f78) Emile-Firmin Gosselin (Joseph & M.Louise Mimeault) ML

M.Marguerite-Gabrielle (Emile & Malvina Roy) n1899-09-25 (B55f32v) m1922-09-22 (M11f60) Delphis Miville (Auguste & Mathilde Vallée)CC

Gaëtan (Fernand & Simone Marquis) n1954-07-08 (B12f161) LC

J.Gaëtan (Pierre & Antonia Lizotte) n1940-09-15 (B24f135v) SM m1966-11-26 Joan Trady, St-Robert-Bellarmin Mtl

Gaëtan-Edouard (Alphonse & Jeanne Bernatchez) n1947-03-27 (B...f146)ML m1977-05-20 (M6f332) Yvonne Pelletier(Léonard & Annette Landry) SAM



M. Anne Chenel
ép. Antoine Chénard
d1972-01-10 A78



Dèmerise Curadeau
ép. Joseph Samson
d1953-07-03 A73



Laurette Collin
ép. Ls-Marie St-Laurent
d1985-12-30 A61



Mathieu Chouinard
fils de Paul
d1962-02-01 A18



Alice Chenel
fille d'Antoine
d1918-10-21 A18

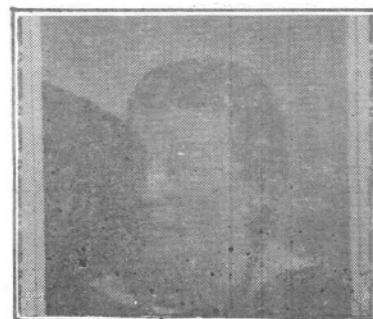

Mary Chenel
ép. Joseph Fournier
d1926-10-17 A63



Léopold Côté
ép. Rita Sénéchal
d1987-04-18 A67



M. Anne Coulombe
ép. Joseph Roy
d1974-04-09 A81



M. Louis Chouinard
n1914-07-23
d1972-01-23 A58



Gérard Caron
ép. de Aline Deroz
d1965-09-11 A56



Samuel Côté (Toune)
ép. Berthe Dion



Anne-Marie Coulombe
ép. Pierre Beaulieu
d1950-11-07 A34

J.Charles-Eugène-Gaétan (Valmont & Annette Boivin) n1932-01-04 (B2f45v) m1955-05-12 (M4 f219v) Elisabeth Roy (Oscar & Elise Roy) CC

Gaétane (Origène & Rose-Aimée Bergeron)n1947-10-04 (B22f105v) LC m1967-05-20 Serge Boucher, MSP

Gaston (Eugène & Brigitte Minville) n1951-08-20 (B...f216) ML m1972-12-30 Francine Deschênes, St-Charles-Garnier Shawinigan

Gaudiose-Odéric (Louis & Eugénie Dion) n1905-04-03 (B19f146v) m1928-08-01 (M15f210) Laura Verreault (Eustache & f.Léonie Pépin) CC

Geneviève (vve Alexandre Piteau) d1909-01-19 (S3f20v) (81ans) CC

Georges (ép.Alma Lepage) d1943-04-20 (S17 f201v) ((81ans SAM

J.Georges (Georges & Alma Lepage) n1900-10-30 (B80f70v) SAM (ép.Maria Fournier) d1926-11-28 (S27f161v) (26ans) CC

J.Georges (Ls-Philippe & Rose-Aimée Gagnon) n 1941-11-04 (B87f22) CC m1965-08-07 Raymonde Létourneau, Sacré-Coeur Mtl

Georges (Octave & Caroline Tanguay) n1868-06-25 (B33f145) SAM

Georges (Thomas & Philomène Tanguay) n1861-12-11 (B75f29) m1886-02-02 (M5f296) M.Anne-Alma Lepage (f.Jean & Emilie LévesqueA) SAM

Georges-Aimé (Alfred & Ida Synnett) n1923-03-18 (B14f47) SM

Georges-André (Thomas & Anaïse Landry) n1930-03-25 (B30f5) CC m1954-04-19 Ghislaine Bergeron, St-Pascal-de-Maizerets Qué

Georges-Edgar (Samuel & Bernadette Dion) n
1909-11-03 (B61f34) CC m1936-08-29 Simone La-
vigne, St-Stanislas Mtl

Georges-Etienne (Hector & Bella Robitaille) n
1944-04-04 (B A6f63v) SAM m1973-06-14 Francine
Gênereux, Cap-de-la-Madeleine

Georges (Philippe & Georgette Perreault) n
1935-02-07 (B13f107v) CC m1958-07-05 Jacque-
line Riquier, Berthierville

Georges-Odéric (Paul & Marie St-Pierre) n1874-
02-03 (B4f12) m1898-11-08 (M8f14) Adélaïde
Pelletier (f. Joseph & f. Clara Roy) CC

Georges-Rodolphe (Samuel & Berthe Dion) n1918-
11-04 (B77f216v) CC d1924-05-24 (S14f120)
(6ans) SAM

M. Georgette-Lise (Claude & Carmen Rousseau) n
1946-12-31 (B2f60v) MS

M. Georgette-Micheline (Gérard & Hortence Ver-
reault) n1941-09-27 (B82f19v) CC m1966-08-06
Boris Keable, Très-St-Sacrement Qué

Georgianna (Alphonse & Régina Bernatchez) n
1911-10-13 (B...f75) m1933-09-19 (M...f12)
Thomas-Romuald Mercier (Thomas & Marie La-
flamme) ML

Georgianne (Georges & Elmire Thibault) n1892-
12-21 (B60f169v) CC

Georgianna (Joseph & Delvina Bélanger) m1895-
02-19 (M...f86) Jean-Baptiste Champion (Jean-
Bte & Marie Fournier) d1951-10-06 (S...f217) ML

Georgianna (Paul & Mathilde Côté) m1873-02-03
(M...f65) Sifroi Mimeault (André & Marguerite
Pelletier) d1933-05-12 (S...f4) (79ans) ML

M. Georgina (Jean-Bte & Eloïse St-Pierre) n
1866-03-03 (B4f13v) CC

J.Gérald-Claude (Paul & Géralda Delisle) n
1924-12-15 (B79f113v) CC m1964-06-27 Louise
Proulx, Ste-Rose-de-Laval

Gérard (Delphin & Marguerite Pouliot) n1940-
11-02 (B133f107) SAM

Gérard (Emile & Malvina Roy) m1939-05-29 (B3
f205v) Hortence Verrault (Eustache & Flore
Labrie) d1981-01-18 (S3f226) CC

Gérard (Origène & Rose-Aimée Bergeron) n1942-
02-22 (B6f59v) LC

Germain (Alp. & Jeanne Bernatchez)n1951-01-30
(B...f207) ML m1984-12-29 Lise Dumarais, Ont

Germain (ép.Carmen Canuel) d1972-04-17 (S9
f187) (57ans) CC

Germain (Joseph & Marie Lepage) d1913-01-24
(S2f89) (1an) CC

Germain-Denis (Valmont & Annette Boivin) n
1938-01-06 (B5f173v) CC m1961-07-29 Aline
Michaud, St-Zénon Lac-Amqui

J.Germain-Lauréat (Ls-Philippe & Yvonne Le-
mieux) n1948-06-11 (B78f212v) CC m1971-08-21
Laurence Michaud, St-René-Goupil Mtl

J.Gervais (Armand & Dolorès Lavoie) n1956-10-
23 (B122f42) d1956-10-25 (S21f42v) (2jrs) CC

J.Gervais (Armand & Dolorès Lavoie) n1965-05-
30 (B49f287) CC

Ghislain (Auguste & Jeanne Côté) n1942-12-03
(B24f68v) LC m1963-06-01 Marguerite Ringuet,

COTE

M.Ghislaine (Auguste & M.Jeanne Côté) n1948-09-01(B23f114) LC m1977-07-15 Robert Gauvreau St-Martin Malartic Qué

Gilbert (Delphin & Marguerite Pouliot) n1929-05-08 (B47f231) CC m1958-08-30 Louise Blouin, Dubuisson

J.Gérard-Gilbert (Walter & Eugénie Parent) n1930-04-11 (B39f6v) m1951-12-27 (M38f94) Fernande Beaudoin (Alfred & Yvonne Soucy) CC

Anne-Marie-Gilberte (Alfred & Ida Synnett) n1926-02-14 (B5f79v) SM m1960-07-16 Philippe Synnett, Notre-Dame Mtl

Gilberte (Luc & Georgianna Deroy) n1917-10-10 (B73f193) CC

Gilberte-Andrée (Delphin & Marguerite Marie Pouliot) n1930-06-09 (B66f10v) CC

J.Gilles (Armand & Rita Sergerie) n1956-01-05 (B3f177v) m1980-07-11 (M10f197) Chantal Sergerie (Clément & Ghislaine Sirois) CC

Gilles (Léonce & Jeannine Michaud) n... enr 1955-02-20 (B...f106v) LC

Gilles (Rosaire & Carmen Lafond) n1965-03-31 (B43f122) SAM

J.Gilles (Samuel & Berthe Dion) n1927-02-02 (B8f221v) SAM m1949-06-25 Gilberte Goyer, St-Nazaire Ville Lasalle

M.Ginette (Adrien & Marcelle Bonneau) n1950-12-14 (B50f108) m1968-12-28 Guy Boucher, St-Bernardin Mtl

Gisèle (Israël & Véronique Bernatchez, GV) m1972-04-11 (M5f285) J.Félix-Daniel Stone (Daniel & Adora Rioux) SAM

Louise-Gratia (Paul & Adèle Mimeault) n1887-04-11 (B...f4) d1896-06-25(S...f103) (9ans)ML

Guillaume (Luc & Martine Côté) n1983-06-28 (B29f348) CC

Gustave (Paul & Marie St-Pierre) m1902-11-25 (M12f95) Marie Pelletier (François & Cécile Roy) CC d1970-07-08 (S3f58) (93ans) LC

Gustave-Augustin (Thomas & Philomène Tanguay, Mat) m1896-09-22 (M9f237) M.Amélie Lamontagne (Théodore & f.Maria Angélique Roy) SAM

J.Gustave-Gaudiose (Georges & Alma Lepage) n1895-10-12 (B76f211) SAM

Guylaine (Alphonse & Jeanne Bernatchez)n1961-02-15 (B.. f110) ML

M.Guylaine (Armand & Rita Sergerie) n1965-07-28 (B64f292v) CC

Guylaine (Bertrand & M.Alma Côté) n1981-02-17 (2f217v) SM

M.Rolande-Hectorine (Louis & Eugénie Dion) n1908-09-03 (B54f15) m1927-08-24 (M10-178) Louis Fournier (Johny & Marie Isabelle) CC

Hélène-Denise (Armand & Rita Sergerie) n1959-08-26 (B15f208) m1978-12-29 Richard Sirois,CC

Mariette-Hélène (Charles & Aline Lamarre) m19-07-02 (M7f26) Clovis Roy (Oscar & M.Eloïse Roy) CC

M.Hélène (Fernand & Simone Marquis) n1951-01-07 (B2f132v) LC

Hélène-Hectorine (Hector & Bella Robitaille) n1939-09-01 (95f51v) SAM

M.Hélène (Thomas & Anafse Landry) d1936-09-26
(S17f141) (3ans) CC

M.Hermance (Antonin & M.Anne Hamilton) n1923-

06-17 (B59f79) m1945-07-04 (M15f120v) Alphée
Sergerie (Télesphore & Elmire Isabelle) CC

Laura-Hermance (Charles-Eugène & Alice Lamar-
re) n1937-03-13 (B25f152) m1962-09-27 (M22
f214v) Alonzo dit Lorenzo Roy (Jean-Bte & M.
Anne Ross) CC

J.Herménégilde (Alphonse & Régina Bernatchez)
n1913-10-04 (B...f106) ML m1937-01-05 Eugénie
Côté, ...

J.Herménégilde (Joseph & Louise St-Pierre) n
1890-05-27 (B24f127v) CC m1924-07-08 M.Albina
St-Laurent, N-D-des-Prodiges Kedgewick

Hervé Gilles (Valmond & Annette Boivin)n1944-
11-28 (B108f102v) CC m1970-06-20 Michelle La-
fontaine, Gaspé

J.Edouard-Hervé (Wilfrid & Délima Sergerie) n
1902-07-15 (B39f86v) m1927-06-21 (M6f172v)
Germaine Chrétien (Narcisse & M.Anne Boivin)
2è m1961-12-27 (M34f192) Evelyne Lepage (vve
Conrad Lemieux) 3è m1972-05-27 (M5f193) Lu-
cienne Saucier (vve Félix Sénéchal) d1981-01-
05 (S1f225) (78ans) CC

Horace (Emile & Adélaïde Cotton) m1941-11-04
(M16f147) Fabienne Chenel (Adélard & f.Marie
Chénard) d1977-11-01 (S37f381) (70ans) SAM

Hubert (Armand & Claire Albert) m1970-09-19
(M29f104) Maryse Sergerie (Arthur & Alberta
St-Pierre) CC

Hugues-Edwin (Roméo & Marguerite Poulin) n
1931-01-27 (B...f200) d1932-04-14 (S...f237)
(1an) ML

COTE

Blanche-Huquette (Hervé & Germaine Chrétien)
 n1937-04-12 (B34f155) d1957-10-03 (S30f79)
 (20ans) CC

Huquette (Luc & Rita Lévesque) n1944-03-16 (B4
 f77v) LC m1962-05-28 Carl Meyer, St-Jacques Mtl

Hypolite (Hypolite & Marie-St-Pierre) n1865-
 01-30 (B6f3) CC

Ida (Joseph & Emma Dubé) n1920-05-06 (B40f8v)
 m1944-05-10 (M5f84v) François-Edgar Dumont
 (Benoit & Hermine Paquet) CC

Ida (Jude & M.Luce Pineault) m1940-12-28 (M8f
 55v) Wilfrid St-Laurent (Edouard & Evangéline
 Blanchet) CC d1948-11-14 (S10f43) (28ans) T

M.Imelda (Jean-Bte & Angéline Dumont) n1909-
 02-06 (B8f22) m1930-07-30 (M7f14) Alphonse
 Crousset (Edouard & Desneiges Ouellet, LM) CC

M.Irène (Joseph & Alma Dubé) n1926-08-19 (B72
 f152v) m1959-03-30 (M2f118) Georges Labrie
 (vf Simonne Côté) CC

Irène (Jude & M.Luce Pineault) d1946-10-10
 (S4f121) (19ans) SOA

Isabelle-Lorraine (Delphis & Marguerite-Marie
 Poulin) n1934-05-06 (B10f11) LC

J.Isidore (Armand & Dolorès Lavoie) n1953-07-
 13 (B65f146v) CC m1978-10-13 (M13f100) Denise
 Lévesque (Joachim & Alvine Dupuis) T

J.Israël (Charles & Esther Tardif) n1867-05-
 19 (B14f22v) d1907-07-11 (S39f189v) (40ans) CC

Israël (Marcel & Françoise Fournier) d1869-
 10-16 (S...f26) (11ans) ML

Ginette-Jacinthe (Louis-Marie & Albertine
Mercier) n1952-12-26(B151f128)m1968-09-28(B27
f374) Léopold Lajoie (Florian & Rita Rioux)CC

Jacques (Fernand & Simonne Marquis) n1943-09-
15 (B14f75v) LC m1967-12-09 Léa Cool, St-Ls-
de-France Mtl

J.Jacques (Léonce & Jeannine Michaud) n1945-
05-02 (B6f84) LC m1968-07-20 Véronique Gin-
gras, St-Frs-de-Salles Dequen Lac-St-Jean

Jacques (Luc-Aimé & Hélène Maloin) n1957-03-
28 (B9f150) MS m1985-05-11 Christine-Lucille
Keable, Sts-Martyrs Canadiens Saskatoon C.B.

Jacques-Carol (Jacques & Laurette Gagnon) n
1964-02-01 (B6f254) CC

Jacques-Rodolphe (Samuel & Bernadette Dion) n
1925-09-01 (B78f170v) SAM m1961-08-30 Margue-
rite Raignant St-Laurent-du-Fleuve

Jean-Jacques (Valmont & Annette Boivin)n1935-
08-24 (B73f122v) m1956-08-25(M22f35) Laurette
Gagnon (Olivier & M.Blanche-St-Pierre) CC

J.Jacques-Emilien (Zénon & Gertrude Coulombe)
n1950-08-17 (B16f101) LM m1973-08-03 Carole
Caron, St-Sacrement Hauterive

Jean (ép.Elise Labrie) d1935-09-08 (S26f123v)
(85ans) CC

Jean (Denis & Aline Michaud) n1969-05-22 (B21
f16) CC

Jean (Sylva & Jeanne-d'Arc Emond) n1944-01-24
(B13f78v)CCm1969-12-13 France Chouinard,Long.

Jean-Baptiste (Hypolite & Marcelline Ouellet,
LC) m1865-01-17(M3f2v) Eloïse St-Pierre Pru-
dent & Eloïse Bélanger) CC

Jean-Baptiste (Charles & Esther Tardif)n1876-10-17 (B80f62v) m1902-09-15 (M9f90v) Angélique Dumont (Joseph & Virginie Bérubé) d1961-12-14 (S30f190v) (85ans) CC

Jean-Baptiste-Edwin (Roméo & Marguerite Poulin) n1934-06-23 (B56f92v) CC m1958-04-07 France-Danette Somers, Shearwater N.S

Jean-Charles-Normand (Adrien & Lucienne St-Laurent) n1956-08-31 (B102f37v) CC m1984-05-19 Pauline Frive, Ste-Yvette Mtl

J.Jean-Claude (Arthur & Rolande Lever) n1953-01-06 (B2f110v) MS m1984-09-01 Lyne Rancourt, St-Georges-de-Beauce

Jean-Claude (Georges & Bernadette Gagné) m 1970-06-20 (M...f19) Anne Poitras (Irénée & M.Claire Cloutier) ML

Jean-Claude (Avant l'adoption J.Eric Simard) (Hugues-Valérien & Monique-Isabelle Lévesque) n1967-01-13 (B A...f357) CC

J.Jean-Claude (Léopold & Rita Sénéchal)n1955-11-14(B139f4v) m1975-07-24(M21f405) Julienne-Nicole Bernatchez(Emile & Blanche Thibault)CC

Jean-Claude (Walter & Eugénie Parent) n1933-12-20 (B95f...) d1933-12-25 (S33f83) (5jrs)CC

Jean-Louis (Charles & Esther Tardif) n1873-06-14 (B49f4v) CC

Jean-Louis (Ls-Philippe & Rose-Aimée Gagnon) n1944-08-19 (B84f95) m1970-05-30 (M3f72) Claudette St-Louis (Léon & Thérèse Gagné) CC

J.Jean-Marc-Roméo (Paul & Géraldine Poulin) n1926-09-03 (B80f153v) CC

COTE

Jean-Marie-Romuald (Joseph & Marie Lepage) n
1916-05-06 (B29f159) CC m1938-01-12 (M2f284v)
Gertrude Auclair (Arthur & Léopoldine Léves-

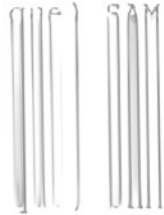

Jean-Marie (Samuel & Berthe Dion) n1920-06-04
(B43f280v) SAM

Jean-Marie (Walter & Eugénie Parent) n1944-
12-01 (B109f102v) CC

J. Jean-Paul-Gaston (Origène & Rose-Aimée Ber-
geron) n1938-09-10 (B11f32) LC m1960-07-23
Lucienne Lavoie, Chicoutimi

Jean-Pierre (Gérard & Hortense Verrault) n
1943-01-11 (B2f51v) CC m1971-09-04 Nicole
Champagne, St-Jean-Bte Qué

J. Edouard-Jean-Roger (Ls-Philippe & Georgette
Perreault) n1926-08-18 (B73f152v) CC m1950-
08-26 Thérèse Girard, St-Jean-Bte Qué

Jean-Samuel (Paul & Mathilde Gagnon, l'Ile-
Verte) m1877-01-15 (M1f67) Clara Gagné (Vin-
cent & Euphémie Parent) CC

J. Jean-Yves (Adrien & Adrienne Dumont) n1951-
09-26 (B119f84v) m1977-07-15 (M8f26) Maryse
Sylvestre (Vincent & Blandine Paquet) CC

Jean-Yves (Hector & Bella Robitaille) n1944-
12-28 (B A5f63v) SAM

Jean-Yves (Zénon & Gertrude Coulombe) n1947-
11-29 (B34f78) LM m1967-10-21 Danielle Cham-
berland, Hauterive

Jean-Yves-Jeannot (Fernand & Simonne Marquis)
n1962-08-30 (B79f212) CC

Jeanne (Fabianna & Azilda Fournier) n1914-04-
22 (B...f113) ML m1947-10-15 (M4f106v) Edgar
Landry (Joseph & Alfreda Isabelle) LC

M.Jeanne (Georges & Alma Lepage) d1894-10-25
(S54f180v) (4ms) SAM

Jeanne-Aimée (Christophe & M.Laure Henley) n
1909-04-29(B25f25)d1906-01-21(S5f162)(9ans)CC

M.Juliette-Jeanne-Aimée (Jean & Clara Gagné)
n1898-10-20 (B52f13) m1920-02-16 (M1f3v) Yvon
Perrée (Gustave & Délia Pelletier) 2è m1965-
09-04 Eugène Michaud, SOA d1981-02-15(S7f229)
(82ans) CC

M.Jeanne-d'Arc (Antonin & Marianne Hamilton)
n1926-02-07 (B11f139v) m1953-09-23 (M23f156)
Guy Beaudoin (Ovila & Blanche Lemieux) CC

M.Jeanne-d'Arc (Jean-Bte & Angélique Dumont)
n1921-09-10 (B74f37v) CC m1953-09-10 Jean
Lagacé, St-Paul-de-la-Croix Mtl

M.Anna-Jeanne-Emilie (Emile & Malvina Roy) n
1896-04-13 (B15f33v) CC

M.Jeanne-Imelda (Numa & Lida Tremblay) m1937-
12-29 (M5f28) J.Arthur Auguste Côté (Gustave
& Marie Pelletier) LC

M.Jeanne-Irère (Delphin & Marguerite Pouliot)
n1937-06-20 (B11f24v) LC

Jeanne-Marie-Odile (Louis & Imelda Lepage) n
1919-08-09 (B65f238v) CC

Jeanne-Paule (Zénon & Gertrude Coulombe) n
1946-05-17 (B14f64v) LM m1967-03-27 Jean-
Pierre Lacasse, Hauterive

M.Jeannine-Anne (Clément & Jeannine Labrie)
n1970-06-28 (B34f94) CC

Jérôme-Eric (Christian & Nicole Thibeault) n
11984-08-03 (B35f19) CC

M.Joanne-Jacinthe (Fernand & Simone Marquis)
n1958-04-23 (B11f196v) LC

Joachim-Marc-Antoine (Pierre & Nicole Champa-

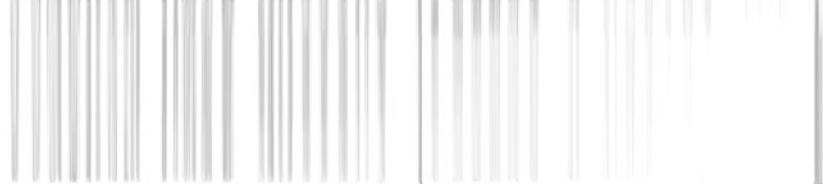

gne) n1976-02-04 (B23f452) CC

J.Michel-Jocelyn (Adrien & Adrienne Dumont)
n1950-09-29 (B102f43v) CC m1971-12-30 (M43
f268) M.Marlaine Marin (Lucien & Pierrette
Dugas) SAM

J.Jocelyn (Armand & Claire Albert) n1961-10-
28 (B77f186v) CC

Jocelyn (Guy & Marcelle Turcotte) n1957-03-18
(B...f61) ML m1982-07-10 Linda Carrier, M-Im-
maculée Sept-Iles

J.Joël (Armand & Dolorès Lavoie) n1970-04-04
(B17f68) CC

J.Joël (Benoit & Denise Coulombe) n1972-08-18
(B11f173v) SM

M.Josée (Louis-Marie & Albertine Mercier) n
1970-02-08 (B7f64) CC

Joseph (Alphonse & Régina Bernatchez) m1937-
01-05 M...f86) Eugénie Côté (Fabianna & Azil-
da Fournier) d1941-10-23 (S...f36) (28ans) ML

Joseph Jean-Bte & Anaïse St-Pierre) n1975-07-
23 (B47f37v) 2è m1951-01-17 Aglaé St-Laurent,
MJ d1966-02-02 (S4f302) (90ans) CC

Joseph (Jean-Bte & Héloïse St-Pierre) n1872-
07-13 (B27f90) m1896-04-13 (M5f226) M.Adeline
Lepage (Ferdinand & Vitaline Michaud) SAM 2è
m1910-11-07 (M.Emma-Athalie Dubé, Mat d1931-
03-14 (S11f27v) (57Ans) CC

COTE

Joseph (Charles & Esther Tardif) n1871-08-08
(B34f75v) m1893-02-14 (M2f173) Adélie Roy (f.
Théodore & Marguerite Dugas) d1931-05-07 (S13
f31) (50ans) CC

Joseph (Hypolite & Marcelline Ouellet) m1871-
02-07 (M4f71) Louise St-Pierre (Prudent &
Eloïse Bélanger) d1930-03-24(S10f5) (83ans)CC

Joseph (Joseph & Louise St-Pierre) m1905-09-
04 (M4f153) Anna Chouinard (f.Antoine & feu
Exorée Gosselin) CC

Joseph (Joseph & Mathilde Pelletier)m1874-01-
07(M...f77) Delvina Bélanger (Octave & Perpé-
tue Caron) d1885-06-17 (S...f217) (40 ans) ML

Joseph (Paul & Marie St-Pierre) n1872-05-03
(B15f...) CC

Joseph (Paul & Zoëlle Mimeault) n1872-02-09
(B...f54) ML

Joseph (Richard & M.Anna Denis) m1900-10-16
(M3f101v) M.Eléonore Dubé (Eloi & M.Anne Lan-
glois) d1939-05-16 (S8f117v) (60ans) SM

Joseph (ép.Théodora Gagné) d1904-08-17 (S25
f131v) (60ans) CC

Joséphine (ép.Elzéar Roy) d1928-02-09 (S2
f107v) (64ans) SM

Joséphine-Marie-Louise (Alphonse & Régina
Bernatchez) n1923-07-26 (B...f237) m1944-08-
31 (M...f90) Henri-Georges Lemieux (François
& Philomène Fournier) ML

M.Jovette (Horace & Fabienne Chenel) n1950-
01-19 (B13f205v) m1973-11-10 (M59f483) Ben-
jamin Couture (Calixte & Yvonne Mercier) SAM

Jovette (René & Aurore Desroches) m1975-10-25
(M3f193v) Jocelyn Brousseau (... , Petite-Val-
lée) SM

Gaëtan-Judes (Adrien & Adrienne Dumont)n1949-
02-05 (B17f231v) CC m1971-07-27 Sherley-Anne
Cyr, Chandler

Judith (Judes & Sherley Cyr) n1971-122-01
(B1f175) CC

Julie-Georgianna-Aurore (Alphonse & Georgian-
na Bernatchez) n1905-10-12 (B...f118) m1925-
04-28 (M...f19) Michel Bélanger (Pierre &
Alponsine Chouinard) ML

Julie-Régina (Alp. & Jeanne Bernatchez)n1945-
04-23 (B...f100) m1968-12-28 (M...f197) Vic-
torien Henley (Honoré & Delvina Robinson) ML

Juliette (Jean-Bte & Angélique Dumont) n1913-
03-10 (B15f90v) d1914-05-02 (S7f115v)(14ms)CC

M.Juliette (Luc & Georgiana Deroy) n1914-08-
15(B82f114v) SAM m1956-04-18 Louis Chevalier,
Notre-Dame Mtl

Blanche-Juliette (Luc & Azilda Gagnon) n1902-
06-22 (B36f86) d1909-02-19 (S5f22v) (6ans) CC

Juliette-Colette (Hector & Bella Robitaille)
n1942-04-10 (B57f163v) SAM m1967-09-30 Mar-
cel Bellemare, Trois-Rivières

M.Justine (Ls-Philippe & Yvonne Lemieux) n
1937-06-13 (B50f158v) CC

Larry (Fernand & Claire Michaud, Hauterive) m
1973-07-28 (M34f439) France Thériault (Jean-
Bte & Rolande Boucher) SAM

Laura (Charles & Laura St-Laurent) d1922-06-
01 (S11f53v) (15ans) CC

Laura (Fabiana & Azilda Fournier) n1926-09-05
(B...f62) ML

Lauréanne (Adélard & Alexina Côté) n1941-02-03
(B...f20) d1941-05-17 (S...f25) (3ms) ML

Lauréanne-Rose (Adélard & Alexina Côté)
n1942-06-08 (B...f47) ML

M.Laurence-Gabrielle (Charles & Laura St-Laurent)
n1923-01-16 (B9f68) CC

Laurent, Gagnonville (Conrad & Emérilda Marquis,
Trois-Pistoles) m1963-10-26 (M6f242) Monique
Pouliot (Alfred & Aliette Pelletier) LC

J.Laurent (Louis-Marie & Albertine Mercier) n
1948-06-01 (B73 f211v) CC m1970-05-02 Fernan-
de Méthot, Ste-Lucie Mtl

M.Jeanne-Laurette (Samuel & Bernadette Dion)
n1914-09-14 (B93f117) SAM m1949-08-15 (M16
f246v) Jean Létourneau (f. Antonio & M. Anne
Godbout, St-Ls-de-France) Mtl

Laurette-Pierrette (Origène & Rose-Aimée Ber-
geron) n1949-07-20 (B15f119v) LC m1969-08-02
Ives Boucher, St-Pierre-aux-Liens Mtl

Jean-Charles-Laurier (Ls-Philippe & Yvonne
Lemieux) n1932-08-26 (B80f58v) m1958-02-15
(M2f88v) Solange Imbeault (Ludger & Maria
Fournier) CC

M.Léa (Paul & Marie St-Pierre) n1870-07-17
(B41f67) CC

M.Léa-Adrienne (Louis & Eugénie Dion) n1896-
03-03 (B9f32v) d1896-07-28 (S11f38) (5ms) CC

M.Léa Aurélie (Luc & Azilda Gagnon) n1895-11-
25 (B61f28v) d1908-08-03 (S14f13) (12ans) CC

M.Léa-Yolande (Thomas & Anaïse Landry) n1927-08-10 (B61f177) d1927-10-20 (S24f185) (2ms)CC

J.Léandre (Walter & Eugénie Parent) n1935-08-

21 (B72f122v) CC m1962-04-23 Elise Barriault, Shefferville

Léda (Louis-Marie & Albertine Mercier) n1955-09-19 (B118f237) m1973-10-06 (M29f289) Yvan Lajoie (Florian & Rita Rioux) CC

M.Léda (Paul & Obéline St-Pierre) n1862-11-26 (B81f44v) SAM

J.René-Léo, Trois-Rivières (Emérie & Germaine Plouffe, St-Michel) m1961-06-24 (M7f177) Isabelle Michaud (Adrien & M.Aimée Paquet) SAM

Léon-Horace-Raoul (Charles & Marie Pineault) m1921-06-01 (M9f17v) M.Anne-Alvine Lévesque (François & Eloïse Lefrançois) SAM

Louis-JOseph-François-Léon (Louis & Eugénie Dion) n1894-09-16 (B42f10v) m1920-09-29 (M16f18v) Elisa Roy (Wilfrid & f.Marie Roy) CC

Léonce (Numa & Léda Tremblay) m1944-08-02 (M2f80) Jeannine Michaud (Elie & Corinne Gagné) LC

Léona (Charles & Laura St-Laurent) m1940-07-30 (M24f236) Wellie Dumont (Eugène & f.Marie Pouliot) CC

J.Léonard (Joseph & Emma Dubé) n1924-09-11 (B54f108) CC m1952-06-26 Blanche Brassard, St-Dominique Jonquière

J.Léonard-Gaston (Hector & Bella Robitaille) n1945-01-16 (B11f275) SAM

J.Léonidas (Luc & Georgianna Deroy) n1908-06-20 (B36f10) m1946-08-31 (M31f158) M.Germaine Boucher (Alphose & Adélie Parent) CC

Léopold (Charles & Laura St-Laurent) m1954-11-24 (M35f146) Rita Sénéchal (Georges-Félix & Lucienne Saucier, St-Damase) SAM

Adolphe-Léopold (Louis & Eugénie Dion) n1897-07-22 (B32f53v) d1916-06-09 (S9f161)(18ans)CC

Léopold (Origène & Rose-Aimée Bergeron)n1941-02-13 (B7f53) LC m1966-08-02 Nicole Dauphinais, St-Josaphat Ville-Lemoine

Léopold-Roger (Paul & Géralda Delisle) n1923-01-04 (B2f66) CC m1962-07-14 Pauline Proulx, Ste-Rose-de-Laval

J.Léopold-Roland (Roméo & Marguerite Poulin) n d1930-01-03 (B4 S1f1v) CC

Lina (Alphonse & Jeanne Bernatchez) n1943-02-03 (B...f59) m1965-07-31 (M...f162) Donald Pelletier (Léon & Adélie Castonguay) ML

Linda (Napoléon & Thérèse Lemieux) n1953-02-16 (B...f12) m1977-08-20 (M...f133) Hilarion Lemieux (Bernard & Brigitte Mimeault) ML

M.Line (Armand & Dolorès Lavoie) n1967-06-12 (B31f338v) CC

Line-Marie (Horace & Fabienne Chenel) n1957-01-11 (B12f269v) SAM

Lionel (Théontime & Stella Aubut, RAR) m1957-11-30 (M23f82) Ghislaine St-Pierre (Emile & Blanche Tardif) CC

Lionel-Aimé (Emile & Malvina Roy) n1906-12-13 (B63f177v) CC

Lionel-Gérard (Alphonse & Jeanne Bernatchez) n1944-03-09 (B...f77) ML m1970-08-15 Micheline Allard, St-Marcel Chibougamau

COTE

Elise-Anita Ls-Philippe & Rose-Aimée Gagnon)
 n1951-04-13 (B49f61) m1977-11-26 (M23f51)
 J.Guy Dugas (Joseph & Rolande Lemieux) CC

Gratia-Lise (Horace & Fabienne Chenel) n1942-
 05-30 (B80f169) m1962-08-20 (M23f237) Adhémar
 Chénard (Arthur & Marguerite Dugas) SAM

Lise-Marcelle (Gilbert & Fernande Beaudoin) n
 1953-08-26 (B81f152) CC

M.Lisette(Fernand & Simone Marquis) n1947-07-
 16 (B17f104) LC m1970-12-19 Serge Lavoie, St-
 Louis-de-France Mtl

Lorraine (Charles-Eugène & Alice Lamarre)
 m1961-08-26 (M23f180v) Rodrigue Roy (Jean-Bte
 & M.Anne Ross) CC

M.Lorraine (Ls-Philippe & Yvonne Lemieux) n
 1941-08-26 (B69f16) CC

Louis (ép.Eugénie Dion) d1919-04-25 (S10f228)
 (49ans) CC

Louis (Jean & Clara Gagné) n1889-09-23 (B42
 f115) d1904-12-30 (S1f142) (15ans) CC

J.Louis (Joseph & Marie Lepage) n1903-04-13
 (B23f102v) CC d1906-02-15 (S7f162v) (2ans) CC

Louis (Joseph & M.Louise St-Pierre) m1907-08-
 27 (M20f271v) Emelda Lepage (Esdras & Emilie
 Lévesque) d1921-05-13 (S10f29v) (41ans) CC

Louis (Octave & Aglaé Gosselin) n1888-09-19
 (B66f40v-41) SAM

Louis-Alphonse (Joseph & Malvina Bélanger) n
 1880-10-30 (B...f164) d1932-05-25 (S...f244)
 (51ans) ML

Louis-Auguste (Auguste & Alphonsine Boulay)
n1873-11-23 (B...f69) ML

Louis-Ghislain (Louis-Marie & Albertine Mer-
cier) n1945-08-14 (B84f125) CC m1971-05-01
Louisa S n chal, Notre-Dame Mtl

Louis-Hector (Georges & Anna Lepage) n1899-
09-02 (B59f44v) SAM m1931-01-13 Bella Robi-
taille, l'Ancienne Laurette

Louis-Henri (Jean-Bte & Ang lique Dumont) n
1923-06-21(B61f79v)m1947-01-04(M1f171) Aliet-
te Gaudreault (Jean-Bte & Odile Beaudoin) CC

Louis-Joseph (Treffl  & M.L a Roy) n1870-05-
09 (B29f65) CC

Louis-J.-Ferdinand (Georges & Alma Lepage) n
1896-12-22 (B65f243) SAM

Louis-J.-Ludovic (L on & Elisa Roy) n1928-03-
15 (B32f196) CC m1955-02-16 Marguerite Isa-
bel, Rim

Louis-Marcel-Aim  (J.Aim  & Gertrude Pelle-
tier) n1940-04-27 (B34f226v) d1966-12-16 (S27
f325v) (26ans) CC

J.Louis-Marie (Louis & Imelda Lepage) n1909-
09-16 (B50f31v) CC m1956-10-08 Rose Cameron,
St-Pascal Mtl

Napol on-Ls-Marie (Joseph & Emma Dub )n...enr
1918-08-06 (B62f211v) CC m1944-09-02(M14f259)
Albertine Mercier (Am d e & L da Lebreux) SAM

J.Louis-Maurice (Valmont & Annette Boivin) n
1939-05-25 (B37f205v) CC m1961-07-08 Ghislai-
ne Ouellet, La Purification Repentigny

J.Louis-Napol on (Joseph & Louise St-Pierre)
n1880-06-10 (B49f143) CC

Louis-Philippe-Emilien (Alfred & Ida Synnett)
 n1924-12-30 (B3f67) d1925-09-07(S9f74)(8ms)SM

Louis-Philippe (Charles & Aurore St-Laurent)

n1904-04-06(B24f128) m1930-08-13(M9f15) Yvonne
 Lemieux (Norbert & Augustine Pelletier) CC

Louis-Philippe (Gustave & Marie Pelletier) m
 1940-11-27(M31f109) Rose-Aimée Gagnon (Michel
 & Eva Miville) SAM

M.Louise Augustin & Philomène Gagné) n1878-
 05-06 (B35f97) CC

M.Louise-Andréa (Bernard & Emma McCormick)
 n1951-01-06 (B32f257v) SAM m1970-12-26 André
 Poulin St-Denis-du-Plateau

Louise (Jacques & Laurette Gagnon) ni959-03-
 06 (B32f117) m1980-07-17(M12f199) Hubert Pel-
 letier (Clovis & f.Edwidge Sylvestre, Mt1) CC

M.Louisa-Eva (Jean-Bte & Angélique Dumont) n
 1915-06-23(B43f139) m1935-05-08(M6f112v) Omer
 Lévesque (J.Louis & Edwidge Beaulieu, SAM) CC

M.Louise (Joseph & Louise St-Pierre) n1887-
 09-16 (B45f82v) CC

Louise-Marie (Louis-M. & Albertine Bernier) n
 1963-01-17(B9f223) m1985-08-31(M19f173) Mar-
 tin Bernier (Léon & Jeannine Pelletier, SAM)CC

M.Louise-Maureen (Marcel & Yolande Gagné) n
 1956-01-03 (B3f208) SAM m1975-07-25 Michel
 Desmeules, l'Ile Verte

Louise (Napoléon & Thérèse Lemieux) n1951-11-
 03 (B...f218) m1972-05-13 (M...f51) Bernardin
 Lemieux (Bernard & Brigitte Mimeault) ML

COTE

Louise (f. Paul & Mathilde Pelletier) m1865-10-06 (M15f93v) Joseph Boucher (Joseph & Apoline Poitras) SAM d1928-08-02 (S...f117) (77ans) ML

M. Louise (Ls-Philippe & Rose-Aimée Gagnon) n1953-04-28 (B41f137) m1980-12-19 (M22f221) J. Louis Dugas (Joseph & Rolande Lemieux) CC

J. Luc (Octave & Aglaé Gosselin) n1890-05-14 (B38 f77v) SAM

Luc (Trefflé & Léa Roy) n1871-09-08 (B40f76) m1894-12-20 (M10f15v) Azilda Gagnon (Antoine & Désirée Gagné) CC 2è m1905-10-31 (M18f214) Georgianna Deroy (Achille & Léa Vallée) SAM d1927-07-16 (S13f175v) (50ans) CC

J. Luc-Aimé (f. Cléophas & Louise Pelletier) m 1956-04-26 (M2f141) M. Juliette-Hélène Maloin (f. Horatio & Elisa Richard) MS

Luc-Hermand (Luc & Georgianna Deroy) n1906-08-02 (B39f1711v) CC Ordonné sous-diacre 1940-06-22 Ste-Scholastique des Jésuites

J. Luc-Jacques (Aurèle & Alphéda Pelletier) n 1929-07-16 (B77f238) CC m1954-09-25 M. Paule Lacroix, Mtl

M. Lucette-Ginette (Hector & Bella Robitaille) n1946-01-11 (B5f27) SAM

Lucie (Ls-Philippe & Yvonne Lemieux) n1944-03-03 (B24f80v) CC m1970-07-11 Gaston Chénard, St-Pascal Mtl

M. Colette-Lucie (Valmont & Annette Boivin) n 1946-09-29 (B108f163) m1974-05-11 Georges Vautel, St-Joseph

Lucien-Antoine (Joseph & Eugénie Robinson) n 1909-05-08 (B...f34) ML

COTE

J.Lucien-Gaston (Louis & Eugénie Dion) n1909-11-03 (B62f34) d1940-06-05 (S12f229)(30ans)CC

M. Lucienne-Romualda (Louis & Eugénie Dion) n1906-08-01 (B40f171v) m1928-08-01 (M14f209v)
J.Arthur-Rosario Boucher (Alfred & Adèle Labrie, Baie-Trinité) CC

Lucienne-Rose (Fabianna & Azilda Fournier) n1919-06-16 (B...f183) ML

Lucille (Armand & Rita Sergerie) n...enr1954-06-13 (B...f161) d1954-08-04 (S3f161v)(2ms)LC

M.Lucille-Thérèse (Hector & Bella Robitaille) n1936-02-29 (B17f230) SAM

Macaire (vf Elmire Roussel) m1880-02-09 (M1f134v) Georgianna Roy (Louis & Ursule Lepage) d1914-10-02 (S18f123v) (73ans) CC

M.Madeleine (Armand & Rita Sergerie) n1948-04-25 (B10f110) LC m1966-06-25 (M4f310v)
Jocelyn Isabel (Jean-Bte & Yvonne Gagné) CC

Madeleine-Georgette (Edgar & Gertrude Labrie) n1947-06-01 (B54f181) m1970-10-03 (M30f106)
René St-Laurent (Adeime & Alice Anctil, SAM)CC

M.Madeleine-Marcelle (Emile & Malvina Roy) n1913-08-27 (B50f101) CC m1947-12-27 Emilien Grenier, Hudson Cte Vaudreuil

M.Malvina (Charles & Esther Tardif) n1863-11-01 (B79f59v) SAM m1886-09-21 (M5f68) Arthur Roy (vf Elmire Sergerie) CC

M.Manon (Denis & Alvine Michaud) n1963-11-24 (B39f115) SM

Marcel-André (Adrien & Lucienne St-Laurent) n1954-06-18 (B78f184v) CC m1978-11-18 Marthe Fortin, Ste-Aurélie-de-Dorchester

COTE

Marc-André (Aimé & Gertrude Pelletier) n1943-03-09 (B15f54) CC m1969-06-28(M...f199) Chantal Lapointe (Adélard & Béatrice Laflamme) ML

Marc-André (Léon & Lucienne Lévesque, Trois-Pistoles) m1972-08-26 (M40f342) Danielle Dugas (Ovila & Fernande Ross) SAM

J.Marc-Yvan (Horace & Fabienne Chenel) n1947-03-27 (B59f85v) SAM m1975-07-26 (M...f106) Renée Laflamme (Willie & Corinne Auclair) ML

J.Marcel-Elphège (Georges & Maria Fournier) n1924-05-08(B27f99)d1930-05-07(S17f8v)(6ans)CC

Francis-Marcel (f.Antoine & Camilla Bérubé, Riv.-du-Loup) m1976-04-23 (M6f446) Lorraine Pelletier (Rosaire & Florianne Lajoie) CC

J.Marcel-Normand (Armand & Rita Sergerie) n1951-07-25 (B...f137) LC (St-Rédempteur Mat)

Marcelline (f.Joseph & Josephte Dubé) m1876-01-18 (M2f46) Antoine Paquet (vf Marguerite Dugas) d1933-09-16 (S14f166) (91ans) SAM

Marguerite (Donat & Rita Mercier) n1946-07-14 (B...f133) m1967-10-07 (M...f186) Jean-Paul Lavoie (Hermel & Aurore Pelletier) ML

Marguerite-Huguette (Arthur & Rolande Lever) n1947-01-05(B4f61)d1947-01-06(S1f61) (3jrs)MS

M.Marguerite-Lucie (Ls-Philippe & Georgette Pineault) n1933-02-20 (B13f66) CC m1956-07-21 Marc Godin, Sacré-Coeur Rim

Marguerite-Marie (Armand & Dolorès Lavoie) n1954-09-09 (B104f196) CC

Maria (Fabianna & Azilda Fournier) m1937-04-01 (M...f97) Maurice Minville (Félix & Diana Lavoie) ML

COTE

Marie (Joseph & Adélie Roy) m1923-02-07 (M3 f69v) François Sergerie (... & Amanda Pineault) CC

Marie (Alphonse & Georgina Bernatchez) m1929-04-03 (M...f136) Louis-Philippe Gasse (Grégoire & Elmina Henley) ML

Marie (Antoine & Jeannine Charette) d1951-11-01 (S19f139) (7jrs) SM

Marie (f.Paul & Mathilde Pelletier, ML)m1865-10-06 (M17f94) Antoine Henley (James & M.Anne Robinson, ML) SAM d1902-04-26 (S...f69) (52ans) ML

Marie-Ange (f.Ernest & f.Aurélie Chouinard) d 1963-07-20 (S7f239) (54ans) LC

Marie-Ange-Eléonore (Richard & Marie Samson) n1914-05-03 (B14f176) SM m1937-02-08(M...f90) Alphonse Bélanger (Joseph & M.Anne Vallée) ML

Marie-Anna (Adrien & Marcelle Bonneau) n1958-12-12 (B50f53v) SM

Marie-Anna(Charles & Aurore St-Laurent)n1905-11-12 (B58f159) m1924-08-20 (M8f104v) Octave Beaudoin (François & Adèle Isabelle) CC

Marie-Anne-Danielle (Luc & Rita Lévesque) n 1947-05-15 (B10f102) LC m1968-08-17 Gilles Landry, St-Elzéar Laval

Marie-Anne-Laura (Ernest & Marie Paquet) n 1900-06-03 (B33f45v) CC

Marie-Eve (Donald & Marjolaine Déry) n1976-06-30 (B5f197v) SM

Marie-Jeanne-Blandine (Georges & Alma Lepage) n1894-06-08 (B39f171v) SAM

Marielle (Gérard & Ida Ouellet) n1940-08-25
(B10f49) LC m1964-02-22 Pierre Fradette,
Ville-St-Laurent

Mariette (Armand & Rita Sergerie) n1947-03-
10(B5f101) LC mi1970-07-16 Clarence Gagnon,
St-Nom-de-Marie Baie-Comeau

Mariette-Yolande (Paul & Géralda Delisle) n
1932-05-25 (B55f53) CC

Mario (Adrien & Marcelle Bonneau) n1955-11-23
(B50f277) SM m1978-09-01 Johanne Lévesque (F.
Léo & Rita Laflamme) GM

Mario (Alphonse & Jeanne Bernatchez) n1956-
09-02 (B...f56) d1971-08-16(S...f41)(14ans)ML

Mario (Antoine & Jeannine Charest) n1960-08-
30 (B30f74v) SM

Mario (Luc & Rita Sergerie) n1954-10-28 (B19
f163v) LC m1981-07-25 Monique Carré, St-
Raphaël Cap-à-l'Aigle

Mario (René & Aurore Desroches) m1985-05-10
(B1f238) Manon Laplante (Gérard & Gisèle Côté)
SM

M.Marjolaine (Charles & Thérèse Beaudoin)
n1956-05-12 (B61f21) m1977-12-30 (M27f58)
Christian Lévesque (Auguste & Eugénie St-
Laurent, T)

M.Marthe-France (Edgar & Gertrude Labrie) n
1955-02-05 (B15f209v) CC

M.Marthe (Fernand & Simone Marquis) n1944-09-
16 (B17f81v) LC m1972-04-08 Viateur Dumont,
St-Louis-de-France Mtl

Marthe-Rita (Hector & Bella Robitaille)n1932-
11-19 (B105f146) SAM

J.Martin (Donald & Marjolaine Déry) n1982-03-27 (B2f222) SM

Martin (Jacques & Laurette Gagnon) n1960-01-04

15 (B34f143v) CC m1985-08-23 Nancy Charest, St-Rédempteur Mat

Martin (Mario & Hélène Lévesque) n1976-12-24 (B17f309) SAM

Martin (Paul-Emile & Gabrielle Parent) n1969-08-12 (B A...f117) CC

Martin-Adam (Armand & Dolorès Lavoie) n1972-07-02 (B41f224) CC

J.Florian-Martin (Arthur & Rolande Lever) n1951-01-02 (B2f93) MS

J.Martine (Clément & Jeannine Labrie) n1969-02-10 (B7f4) CC

Martine (f. Joseph & Josephite Dubé) m1856-06-30 (M6f51) François Pelletier (François & Marguerite Dutremble) SAM

M.Martine (Luc & Rita Sergerie) n1950-01-31 (B3f124v) LC m1974-03-02 James William, Ste-Odile Qué

Martine-Anita (Armand & Dolorès Lavoie) n1964-02-02 (B9f254) m1985-07-26 (M14f168) Marco Sergerie (Marius & M.Lucie Sergerie) CC

Elisabeth-Martine (Gaétan & Elisabeth Roy) n1956-01-30 (B9f12) m1980-07-19 (M14f200) Luc Ménard (Julien & Adrienne Mongeon, Chandler) CC

Maryse (Gabriel & Micheline Henley) n1959-12-14 (B2f66v) SM

Maryse (Léon & Colette Harrisson) m1979-06-26 (M4f140) André-Guy Lévesque (Alban & Gemma Durette, SF) LC

Mathias (Pierre & Joséphine Mercier) d1985-12-14 (S9f240) (87ans) SM

Mathilda-Sylda-Lilianne (Paul & Géralda Delisle) n1921-02-16 (B19f2) CC

Maurice (Delphin & Marguerite Pouliot) n1939-07-29 (B...f39) LC

Maurice (Richard & f. Joséphine Richard, Clo-ridorme) m1925-11-18 (M7f76v) M. Anne-Eva Bérubé (Isaac & Alma Lebreux) SM

J. Maurice (Samuel & Bernadette Dion) n1905-08-08 (B41f152) CC m1950-04-14 Mary Sparrow, St-Jacques Mtl

Michel (André & Henriette Létourneau) n1980-07-31 (B30f209) CC

J. Michel (Bertrand & Pauline Verreault, Sept-Iles) m1977-07-23 (M22f353) Edouardine Gagnon (Edouard & Claire Pelletier) SAM

J. Gilles-dit Michel (Gabriel & Micheline Henley) n1958-03-24 (B14f43v) SM m1982-08-21 Claudette Rioux, N-D-du-Perpétuel-Secours Qué

Michel (Lionel & Lucienne Côté) m1981-12-05 (M... f204) Esthérie Bernier (Isidore & M. Reine Gagnon) ML

Michel (Luc & Hélène Maloin) n1958-02-20 (B4f156v) MS m1980-07-26 Diane Nadeau, Pierrefonds

M. Micheline (Auguste & Jeanne Côté) n1940-09-26 (B11f49v) d1943-01-31 (S2f70) (2ans) LC

Micheline (Auguste & Jeanne Côté) n1951-06-06 (B13f135v) LC m1972-06-24 Claude Breton, Malartic

Micheline (Eugène & Brigitte Minville) n1950-06-22 (B...f197) ML

M. Jasmine-Michelle (Arthur & Rolande Leveil) n1955-02-02 (B4f130) MS

Moïse (Alphonse & Régina Bernatchez) n1925-07-06 (B...f25) d...enr1925-07-16 (...f26) (10jrs) ML

Moïse (vf Bernadette Poirier) m1942-09-23(M1 f39v) Rébecca Servant (vve Joseph Therrien)RC d1948-09-04 (S7f39) (57ans) T

Moïse-Raymond (Alphonse & Régina Bernatchez) n1931-03-14 (B...f202) ML

Monique (Alphonse & Jeanne Bernatchez) n1958-04-29 (B...f78) ML

Monique (Hector & Bella Robitaille) m1950-07-20 (M6f227) Roméo Boucher (f. Amédée & Georgienne L'Italien) SAM

M. Cécile-Monique (Samuel & Bernadette Dion) n1922-01-14 (B4f38v) SAM m1943-07-10 (M8f62v) J. Albert Harrisson (Georges & Eugénie Dion, St-Jérôme Mat) CC

M. Monique-Danielle (Jean-Marc & Doris Lemay) n1962-11-23 (B108f219v) CC m1983-12-26 Réjean Morin, St-Romuald Lévis

M. Monique-Huguette (Armand & Claire Albert) n1943-11-15 (B127f227) SAM m1963-09-14 Gordon Sears, Ste-Brigitte Mtl

M. Monique-Sylvie (Roger & Claudette Côté) n1965-12-11 (B86f299v) CC

Napoléon-Moïse (Alphonse & Régina Bernatchez) n1926-10-01 (B...f65) m1950-08-30 (M...f200) Thérèse Lemieux (Odilon & Lucie Fournier) ML

Napoléon (f.Macaire & Emilie Boisbriand, St-Fabien) m1886-09-27 (M6f68v) M.Oliva Roy (Louis & Ursule Lepage) CC

Napoléon (Paul & Hélène Mimeault) n1873-12-17 (B...f76) d1885-06-30 (S...f217) (ilans) ML

Nathalie (Mario & Hélène Lévesque) n1975-11-21 (B81f183) d1975-12-29 (S37f192) (lms) SAM

Nathalie (Phidime (Martienne Bélanger) n1969-05-20 (B...f199) ML

Nazaire (Pierre & Delphine Mimeault)n1877-11-07 (B96f59v) d1883-10-29(S35f229v) (6ans)SAM

J.Nelson (Antoine & Jeannine Charest) n1950-09-03 (B38f100) SM

Nelson (Napoléon & Thérèse Lemieux) n1963-05-19 (B...f135) ML

Nelson (Normand & Aglaé Michaud) n1971-07-05 (B54f222) SAM

M.Nicole-Ginette (Armand & Claire Albert) n 1947-02-26 (B4f100v) LC m1974-06-22 St-Maxime Ville-Lemoyne

Nicole (Bertrand & Réjeanne Paradis) n1953-03-06 (B10f149) LC

Nicole (Fernand & Simonne Marquis) n1953-06-23 (B11f151v) LC

M.Nicole-Denise (Walter & Eugénie Parent) n 1946-05-25 (B57f144) CC m1965-07-10 Pierre Boucher, St-Ours

M.Nymphodore (Charles & Esther Tardif) n1865-09-16 (B40f8) CC m1887-01-11 (M1f73) Georges Paquet (Antoine & f.Marguerite Dugas) SAM

J.Noël-Aurélien (Walter & Eugénie Parent) n
1937-12-27 (B92f171v) CC m1961-08-19 Monique
Fortin, St-Gabriel Lallemand Mtl

Noëlla (Donat & Rita Mercier)n1949-12-25 (B..
f190) ML m1971-09-25 (M1971-09-25 (M...f43)
Serge Boucher (Gérard & Stella Gaumont) ML

Noëlline (Auguste & Jeanne Côté) n1949-12-14
(B23f123) LC m1977-07-30 Michel Lehoux, St-
Martin Malartic

J.Norbert (Wilfrid & Délima Sergerie) n1904-
02-01 (B5f120) CC

Normand (Laurent & Lyda Bastille, Rivière-du-
Loup) m1969-04-07 (M1f489) Aglaé Michaud (f.
Jean-Louis & f.Eva Langlois) SAM

Normand (Pierre & Antonia Lizotte) n1924-04-
28 (B21f59v) SM m1957-09-21 (M21f78) Elianne-
Sylvianne Gagnon) (Edmond & Anaïse Gagnon) CC

Octave (Hyppolite & Marcelline Ouellet, LC)
m1866-02-05 (M4f104v) Caroline Tanguay (Ra-
phaël & Thérèse Bouffard) SAM

Octave (Joseph & Théodora Gagné) n1885-08-21
(B41f47v) CC m1913-09-22 Corinne Talbot, St-
Ulric Mat

Octave (Octave & Aglaé Gosselin) n1880-02-17
(B11f135v) CC

Octave (Paul & Mathilde Gagnon) m1876-11-28
(M16f 65) Théodora Gagné (Vincent & Euphémie
Parent) CC

M.Odéra (Joseph & Eléonore Dubé) n1903-11-16
(B1f117v) SM

Odette (Alphonse & Jeanne Bernatchez) n1949-07-24 (B...f185) m1969-08-09(M...f7) Ghislain Synnett (Eloi & M.Anne Blanchette) ML

M.Odette (Louis-Henri & Aliette Gaudreault) n 1949-09-11 (B99f5) CC m1974-05-04 Jean-Marc Lacombe, St-Télesphore Lasalle

Olive (vf Pierre Dugas) m1895-01-26 (M2f17v) Alexandre Parent (vve Geneviève Dugas) d1929-09-24 (S41f243) (86ans) CC

J.Onil (Horace & Fabienne Chenel) n1951-12-26 (B170f291) SAM

Annette-Pascale (Sylva & Jeanne-d'Arc Emond) n1947-04-07 (B28f176v) m1975-03-25 (M1f379) Jules-Alain Dumont (Edgar & Ida Côté) CC

Patrice-J.-René (Raoul & Chantale Gagné) n 1979-09-15 (B53f164) CC

M.Patricia (Charles & Laura St-Laurent) n1926-07-19 (B60f149v) m1952-06-28 (M9f112) René Genest (Denis & Anna Plourde, St-Georges-de-Windsor) CC

M.Isabelle-Patricia (Gérard & Hortense Verreault) n1950-07-11 (B76f35v) m1974-08-31 (M29f346) J.René-Henri Métivier (René & Jeanne Cormier, Havre-St-Pierre) CC

Paul (Hyppolite & Marcelline Ouellet) m1861-11-04 (M8f26v) Marie Dessein-dit St-Pierre (Jean & Emérance Miville) SAM

Paul (Paul & Mathilde Pelletier) m1871-01-30 (M...f39) Adèle Mimeault (André & Marguerite Pelletier) ML

Paul (vf Mathilde Michaud) d1923-06-30 (S31 f79v) (83ans) CC

Paul (...)d1930-11-16 (S...f192) (83ans) ML

Paul-André (Hector & Bella Robitaille) n1948-11-30 (B A4f63) SAM m1973-07-14 Georgette Lè-

vesque, Cap-de-la-Madeleine

Paul-Arthur (Valmont & Annette Boivin) 1940-10-31 (B82f241v) CC m1962-09-08 Cécile Tan-guay, Ste-Bernadette-Soubirous

Paul-Ernest (Paul & Mathilde Michaud) d1878-09-16 (S20f105) (8ans) CC

Paul-Emile (Adélard & Alexiana Côté) n1945-12-03 (B...f116) ML m1969-12-27 (M13f111) M.Rose-Yvonne Gagné (Jean & M.Ange Gagné) T

Paul-Emile (Alfred & Ida Synnett) n1917-05-15 (B8f205) m1942-11-11 (M8f166) Jeannette Syn-nett (William & f.Aurélie Marticotte) SM

Macaire-François-Paul-Emile (Emile & Malvina Roy) n1894-02-02 (B4f2) CC

Paul-Emile (Ls-Philippe & Rose-Aimée Gagnon) n1945-11-11 (B104f130) m1964-12-26 (M21f274v) Gabrielle Parent (Roland & Juliette Paquet)CC

Paul-Emile (Paul-Emile & Annette Synnett) n 1947-08-29 (B25f3) d1947-11-11 (S10f9)(2ms)SM

J.Paul-Etienne-Claude (Origène & Rose-Aimée Sergerie) n1944-12-04 (B21f82v) LC m1967-08-12 Odette Leclerc, St-Maxime Ville-Lemoyne

Paul-Marie (Delphin & Marguerite-M. Pouliot) n1935-08-22 (B8f16) d1935-08-23(S5f16)(1jr)LC

M.Anne-Paula (Georges & Alma Lepage) n1902-011-12(B6f98v) d1903-12-10(S36f146v)(23ms)SAM

M.Paula-Hélène (Thomas & Anaïse Landry)n1933-05-01 (B36f70v) CC

Anne-M.-Paule (Arthur & Rolande Lever) n1956-06-06 (B14f...) MS

M.Paule (Delphin & Marguerite Pouliot) n1932-04-15 (B37f50v) CC

M.Paulette-Andrée (Paul & Géralda Delisle) n1938-09-20 (B80f191v) CC

Pauline (Jean-Paul & Béatrice Minville) m1985-07-20 (M1f23) Raynold Jauvin (René & f.Maria Sohier) MS

Philippe (Siméon & Virginie Verreault) n1875-10-24 (B73f42v) CC

Philippe-Edouard (Octave & Aglaé Gosselin) n1884-06-02 (B37f247) d1891-10-01 (S25f108v) (7ans) SAM

Philippe-Francis (Paul-Emile & Gabrielle Parent) n1972-02-07 (B11f184) CC

Phydime-Louis (Alphonse & Régina Bernatchez) n1928-06-28 (B...f116) m1957-06-29 (M...f65) Martienne Bélanger (Omer & Angéline Bélanger) ML

Pierre (Charles-Eugène & Thérèse Beaudoin) n1960-05-10 (B48f147v) m1983-06-18 (M2f332) M. France Dumont (Valmont & Alice Roy) CC

J.Pierre (Richard & Marie Denis) n1889-06-29 (B13f67v) d1986-12-29 (S8f243v) (99ans) SM

Pierre (Venance & M.Anne Desjardins) m1965-07-17 (M2f46-47) Pierrette Gasse (Maurice & Estelle Maloney) LM

Pierre-Antoine (Ernest & Marie Paquet) n1892-08-27 (B68f128v) SAM m1916-11-27 Louise Dauphinais, St-Louis Wonsocket

COTE

Pierre-Joyeux (Pierre & Delphine Mimeault) n
1870-11-12 (B67f41v) SAM

Pierre-Luc-Benoit (Luc & ...) n....enr1945-

12-17 (B...f89v) LC

Pierre-Paul (Joseph & Théodora Gagné) n1877-
11-11 (B75f83v) CC

Pierrette-Colette (Origène & Rose-Aimée Ber-
geron) n1939-10-17 (B15f40) LC m1958-12-27
Jacques Deschamplain, Chicoutimi

M.Pierrette-Monique (René & Aurore Desroches)
n1955-08-22 (B35f267) SM

M.Poméla (Augustin & Philomène Gagné) n1879-
07-13 (B61f123v) CC

M.Anne-Rachel (Aimé & Gertrude Pelletier) n
1951-07-08 (84f72v) CC

Rachel-Raymonde-Esthérie (Roméo & Marguerite
Poulin) n1932-12-10 (B...f260) m1957-03-02
(M1f54v) Robert Chouinard (Louis & Thérèse
Chouinard, MJ) CC

J.Ralph (Cyrice & Viola Béland) n1968-10-16
(B12f148v) SM

Raoul-Patrice (Edgar & Gertrude Labrie)n1951-
04-07 (B47f61) m1977-06-25 (M4f20) Chantal
Gagné (Claude & Anita Ouellet) CC

Raoul-Thomas (Fabianna & Azilda Fournier) n
1923-10-24(B...f231) m1952-09-25(M...f8)Jean-
nine Boucher (Thomas & Joséphine Séguin) ML

Paul-Raymond (Fernand & Simone Marquis)n1949-
10-07 (B21f122) LC m1972-04-08 Rena Smith,
St-Louis-de-France Mtl

Raymond (Léonce & Jeannine Michaud) n1947-12-14 (B27f107v) LC

J.Luc-Raymond (Luc & Georgianna Deroy) n1910-04-19 (B22f41) d1962-12-27(S34f221v)(52ans)CC

M.Cécile-Raymonde (Philippe & Georgette Perreault) n1928-04-06 (B41f197v) CC m1957-10-26 François-Moran Covenay, N-D-du-Chemin Qué

M.Raymonde-Hélène (Hector & Bella Robitaille) n1937-06-03 (B15f257v) SAM

J.Réal (Auguste & Jeanne Côté) n1939-09-19 (B12f39v) LC m1973-03-03 Michèle Carrier, Rivière-Nova Abitibi

Régina (Alphonse & Jeanne Bernatchez) n1953-05-20 (B...f15) ML

J.Réginald (Léonce & Jeannine Michaud) n1946-07-09 (B13f94v) LC m1968-06-29 Madeleine Moreau, Rivière-des-Prairies

J.Régis-Denis (Armand & Rita Sergerie) n1961-06-09 (B9f223v) LC

J.Réjean (Louis-Henri & Alette Gaudreault) n1948-02-14 (B13f201v) CC m1969-07-12 Jocelyne Grenier, St-Télesphore Mtl

Réjean (Louis-Marie & Albertine Mercier) n1946-09-05(B100f159) CC m1968-07-06 (M13f430) Nicole Caron (Alphonse & Blanche Bélanger)SAM

Réjeanne-Fernande (Joseph & Eugénie Côté) n1941-03-31 (B...f23) ML m1959-09-19 Normand Gosselin, St-Jacques Mtl

Rénald (Armand & Rita Sergerie) n1958-05-11 (B12f198) LC m1980-06-06 Sylvie Plourde, La-Résurrection-de-Fermont

COTE

J.René (Aimé & Gertrude Pelletier) n1946-01-29 (B9f129v) CC m1977-09-03 Solange Blouin, St-Isidore d'Auckland Cte, Mégantic-Compton

René (Jean-Paul & Béatrice Miville) m1984-07-21 (M1f13) Yolaine Sohier, MS

J.Roger (Roland & Léopoldine Isabelle) n1950-11-04 (B27f99) SCL

J.René-Gérard (Emile & Malvina Roy) n1909-05-24 (B31f27) CC m1949-11-23 (M13f76) Aurore Darâche (Damase & Emma Goupil) SM

Renée (Valmont & Laurette Simard) m1959-10-29 (B10f251) Viateur Servant (Willie & Marie Lèvesque) T

Renée-Danielle (Armand & Rita Sergerie) n1957-04-29 (B57f60v) CC m1975-04-05 Robert Faucher, St-Thomas-de-Villeneuve

Renée-Rose (Alphonse & Régina Bernatchez) n1909-08-31 (B...f38) ML

M.Renelle-Jacinthe (Adrien & Adrienne Dumont) n128f202) CC

Reneauld (Claude & Carmen Rousseau) n1948-09-16 (B18f75) MS

Reynald (Walter & Eugénie Parent) n1943-04-24 (B23f55) CC m1969-07-19 Pierrette Lèvesque, St-Vincent-de-Paul Mtl

Richard-James-Bernard (Bernard & Emma McCormick) n1953-10-06 (B140f74v) SAM

Richard (ép.M.Anne Denis) d1932-05-25 (S4 f31v) (85ans) SM

Richard (Richard & Marie Denis) m1908-10-06 (M4 f143) Marie Samson (Johnny & Mary White) SM

Richard (ép. Marie Jacques) d1931-08-12 (S12 f20) (46ans) SM

Richard (Léopold & Rita Sénéchal) d1972-03-04 (S5f181) (5ans) CC

Richard (f. Ulric & Elodie Paré, Beauharnois) m1954-07-24 (M14f122) Marthe Montpetit (Ubalde & Anita Normandeau) SAM

Robert (Charles & Laura St-Laurent) n1921-06-07 (B48f31) CC m1950-12-26 Marguerite Vail-lancourt, St-Laurent Ile d'Orléans

Robert-Germain (J. & Marie Lepage) n1914-10-05 (B52f124v) CC m1945-10-06 Carmen Canuel, MJ

Robert-Napoléon (Joseph & Emma Dubé) n1916-09-25 (B58f168v) CC

M. Robertine (Fernand & Simonne Marquis) n1946-06-24 (B12f94) LC m1966-11-12 Adrien Mailhot, St-Jean-Bte Mtl

J. Roch-Rode (Paul & Géralda Delisle) n1928-06-22 (B69f206) CC m1957-08-21 Céline Racicot, St-Rémi d'Ahmerst

Conrad-Roch (Samuel & Bernadette Dion) n1913-04-13 (B50f73) d1928-110-19 (S39f24v) (15ans) SAM

Rodrigue-Yvon (Paul & Géraldine Delisle) n1936-09-23 (B10f9v) SOA m1958-08-23 Doreen Delafone, St-Michel Mtl

Rodolphe (f. Rodolphe & f. Amanda Lemieux, Rim) m1957-07-20 (M9f69v) Jeannine Pelletier (Yvon & Ange-Ida Lavoie) CC

Roland (Jude & M. Luce Pineault) m1947-09-27 (M2f133v) Léopoldine Isabel (Moïse & Adrienne Crousset) SOA

Roméo (Louis & Eugénie Dion) d1902-07-05 (S14 f86) (9ans) CC

Marie-Joseph-Roméo (Louis & Eugénie Dion) n 1903-07-13 (B44f107v) m1926-07-28 (M8f150) Marguerite Poulin (f.Zénon & Flora Labrie) d 1983-02-12 (S3f320) (79ans) CC

J.Roméo-Gabriel (Roméo & Marguerite Poulin) n 1928-12-01 (B115f218v) CC

J.Romuald-Gaston (Valmont & Annette Boivin) n 1933-03-19 (B22f68) CC

M.Rosa (Pierre & Antonia Lizotte) n1935-09-09 (B20f67v) m1958-11-12 (M5f53) J.Noël Perron (Maurice & Jeanne Matte) SM

M.Rose-Alberte (Ernest & M.Aurélie Chouinard) n1903-07-30 (B49f108v) CC

M.Rose-Aline (Auguste & M.Jeanne Côté) n1938-11-10 (B17f33v) LC m1959-04-11 Yvon Lamarche, St-Martin Malartic

Rose (ép.Diogène Gagnon) d1918-02-14(S5f199v) (25ans) CC

M.Rose-Alma (Joseph & Adélia Roy) n1904-08-24 (B45f132v) m1923-11-14(M14f90) Félix Sergerie (vf Yvonne Soucy) d1924-07-21 (S12f103) (20-ans) CC

Rose-Emma (Numa & Lèda Tremblay) m1946-05-22 (M2f93) Léo Bernier (Joseph & Emilia Chouinard) LC

Rose-Anna (Charles & Esther Tardif) n1875-03-17 (B13f30v) d1876-04-22 (S7f53) (13ms) CC

Rose-Anna (Chs & Esther Tardif)n1880-01-25(B6 f134)m1902-08-19(M8f89v)Philippe Dionne(Bruno & Virginie Gagné) d1922-06-02(S12f53v)(42ans) CC

COTE

Louise-Rose-Anna (Joseph & Louise St-Pierre)
n1878-06-18 (B48f99) CC

M.Rose-Délima (Joseph & Louise St-Pierre) n
1874-08-29 (B50f22) CC

Rose-de-Lima (Joseph & Malvina Bélanger) n
1883-01-01 (B...f188) d1883-11-25 (S...f197)
(11ms) ML

Rose-de-Lima (Joseph & Théodora Gagné) n1892-
08-03 (B37f161v) m1911-06-18 (M3f59v) J.Dio-
gène Gagnon (François & f.Aurélié Guimont) CC

Rose-Yvette (Alphonse & Jeanne Bernatchez) n
1938-11-10 (B...f138) d1938-11-26 (S...f140)
(15jrs) ML

Rose-Yvette (Alphonse & Jeanne Bernatchez) n
1940-02-10 (B...f3) ML m1973-03-31 Alféo An-
dretti, N-D-de-Pompéi Mtl

Jean-Samuel-Patrice (Jean & Clara Gagné) n1880-
03-16 (B17f137v) m1900-11-30 (M7f53v) Azilda
Gagnon (François & Aurélié Guimont) 2è m1904-
08-23 (M7f131v) Bernadette Dion (Xavier & Ca-
roline Gagnon) d1965-07-29 (S12f290v) (85ans) CC

Serge (Antoine & Jeannine Clavette) n1964-11-
13 (B23f121v) d1979-10-14 (S2f211v) (14ans) SM

J.Serge (Bertrand & M.Alma Côté) n1982-08-21
(B6f225) SM

Serge (Jean-Paul & Béatrice Minville) n1965-
04-06 (B6f4) MS

J.Serge (Louis-Marie & Albertine Mercier) n
1958-07-30 (B77f100v) m1979-08-11 (M21f148)
Louise-Marie-Antoinette Quimper (Napoléon &
Juliette Vallée) CC

Siméon (Hyppolite & Marcelline Ouellet) m1873-02-04 (M3f98v) Virginie Verreault (Guillaume & Lucie Chouinard) CC (LMs)

Siméon-Sébastien (Siméon & Virginie Verreault) n1873-12-30 (B83f11) CC

Simone (ép. Georges Labrie) d1958-01-12 (S4 f85v) (43ans) CC

M. Simonne (Joseph & Emma Dubé) n1914-10-16 (B55f125) m1938-05-04 (M7f180) Georges Labrie (Joseph & f. Georgianne Bouchard) CC

Simonne (Jude & M. Luce Pineault) m1939-02-20 (M1f32) Ovide Richard (Messie & Anna Côté) SOA

Simonne-Alphéda (Jean-Bte & Angélique Dumont) n1919 05 31 (B46f230v) CC

Simonne-Andrée (Louis-Marie & Albertine Mercier) n1951-09-28 (B120f85) CC

M. Solange (Armand & Rita Sergerie) n1953-03-28 (B9f158v) LC

Solange (Fernando & Béatrice Barubé) m1973-04-14 (M3f402) Jean-Marie Mimeault (Antonio & Julienne Robinson) SAM

Solange (Zénon & Gertrude Coulombe) n1944-09-13 (B26f47) LM m1964-07-11 Jacques Boily, St-Joachim Chicoutimi

M. Claire-Solange (Alphée & Edwina Beaudoin) n1944-02-29 (B23f80) m1964-07-04 (M5f261v) Réjean Dumont (f. Adrien & Simonne Sergerie) CC

J. Stéphane (Réjean & Nicole Caron) n1969-04-11 (B31f494) SAM

Marc-Steeve (Luc & Hélène Maloin) n1968-002-05 (B2f2) MS

J.Steeve-Sébastien (Jocelyn & Marlainé Marin)
n1972-07-19 (B40f217) CC

M.Suzanne (Fernand & Simonne Marquis) n1952-
04-01 (B6f141v) d1952-09-16 (S5f145)(5ms) LC

Suzanne (Phydime & Martienne Bélanger) n1958-
05-07 (B...f78) m1980-07-26(M...f181) Jacques
Routhier (Jean-Paul & Anna Ashby) ML

Jacinthe-Suzanne (Sylva & Jeanne-d'Arc Emond)
n1954-08-12 (B97f191) m1981-07-11 (M7f247)
Gaston Lemieux (Fernand & Marthe Richard) CC

J.Louis-Sylva (Joseph & Marie Lepage) n1906-
09-10 (B46f173v) m1940-05-20 (M2f48) Jeanne-
d'Arc Emond (Jean-Bte & Marie Pelletier) d...
enr... (S13f292) (58ans) CC

M.Sylvie (Adrien & Marcelle Bonneau) n1960-
08-02 (B28f74) m1980-08-29 (M3f214v) Alain
Bérubé (Lionel & Françoise Huet) SM

Anna-M.-Sylvie (Sylva & Jeanne-d'Arc Emond)
n1942-07-25 (B70f38) m1965-06-26 (M4f288)
Louis Demers (Léonidas & Helda St-Jean) CC

Madeleine-Sylvie (Zénon & Gertrude Coulombe)
n1949-05-29 (B23f94) LM m1969-03-08 Berthier
Rossignol, Hauterive

Sylvio (Joseph & Théodora Gagné) n1884-06-27
(B25f24) CC m1909-04-26 Marguerite Paquet, Mtl

J.Tancrede (Joseph & Théodora Gagné) n1888-
11-22 (B59f102v) d1889-11-26 (S24f118)(1an)CC

Luc-Tancrede (Joseph & Théodora Gagné) n1890-
08-21(B39f131v) d1892-08-20(S12f163v)(2ans)CC

Télesphore (Joseph & Louise St-Pierre) n1892-
05-03 (B18f156v) d1892-05-06 (S5f157)(2jrs)CC

Luc-Théodore (Luc & Azilda Gagnon) n1898-02-06 (B6f3) d1902-07-22 (S15f87) (4ans) CC

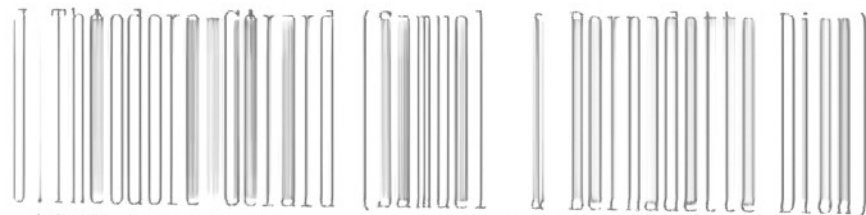

n1906-12-20 (B64f178) CC m1906-07-04 Paulette Turcotte, Bic 2è m... Marguerite Côté, St-Pascal-Baylon Qué

M.Thérèse (Samuel & Berthe Dion) n1916-09-06 (B121f187) SAM m1938-10-08 Jean McKey, Notre-Dame Mtl

M.Bernadette-Thérèse (Emile & Malvina Roy) n1901-03-17 (B18f60) m1935-06-25 (M11f116v) Léo McLaren (f.Allen & f.Marie Savard) CC

Thérèse-Claire (Joseph & Eugénie Côté) n1937-04-31(B...f97) ML m1961-07-15 Réginald Perron St-Jacques mtl

Thérèse-Denise (Hector & Bella Robitaille) n1941-02-22 (B22f120) SAM m1961-09-16 Marcel Champoux, Ste-Marguerite Trois-Rivières

Françoise-Thérèse (Antonin & M.Anne Hamilton) n1922-04-11 (B30f50v) m1960-08-20 (M14f154) Ovila Sergerie (Téléspore & Marie Isabelle) d1979-05-20 (S11f126) (57ans) CC

J.Thomas (Georges & Alma Lepage) n1898-04-15 (B18f11) SAM m1920-07-01 (M5f11v) Anaïse Landry (Joseph & Séraphine Bérubé) CC

Thomas (Hyppolite & Marcelline Ouellet)m1859-01-11 (M4f83) Philomène Tanguay (Raphaël & Thérèse Bouffard) d1923-02-09 (S7f70v71) (87ans) CC

Thomas-Gérard-Raymond (Hector & Bella Robitaille) n1933-12-16 (B96f171) SAM

Trefflé-Robert (Louis & Eugénie Dion) n1898-09-20 (B43f11v) d1899-09-03 (S14f31) (11ms)CC

Treffl -Norbert (Louis & Eug nie Dion) n1899-11-30 (B63f34v) d1900-04-29 (S12f43) (5ms) CC

Treffl  (Paul & Mathilde Gagnon) m1867-03-04 (M3f19v) M.L a Roy (Joseph & Esther L vesque) 2  m1878-11-27 (M18f107v) M.Ad la de Lamontagne (Octave-Auguste & M.Delvina Doiron)d1914-04-22 (S6f114v) CC

J.Treffl -Yvon (Luc & Azilda Gagnon) n1899-08-07 (B47f29v) d1899-08-27(S13f30v)(21jrs)CC

J.Uld ge (Pierre & Antonia Lizotte) n1927-05-03 (B15f95) d1927-10-21 (S5f103) (5ms) SM

J.Uld ge (Pierre & Antonia Lizotte) n1929-12-28 (B1f1v) d1984-02-10 (S3f231) (54ans) SM

M.Ursule-Antoinette (Octave & Agla  Gosselin) n1877-02-07 (B13f44) SAM

M.Solange-Val rie (Ga tan & Elisabeth Roy) n1960-04-08 (B31f143) CC

Hugues-Val rien (Aur le & Alfr da Pelletier) n1931-01-12 (B4f22v) m1961-09-30 (M29f196) M.Monique-Isabelle L vesque (Wilfrid & Imelda St-Laurent) SAM

J.Olivier-Valmont (Joseph & Marie Lepage) n1905-02-04 (B4f144) m1926-06-23 (M6f148v) Annette Boivin (f.Arthur & Eliane Ducasse) d1977-03-06 (S4f10) (72ans) CC

J.Victor-Daniel (Walter & Eug nie Parent) n1927-06-30 (B52f174) CC m1946-02-11 Nina Collin, Shelter-Bay

J.Victor-L opold (Charles & Laura St-Laurent) n1919-06-13 (B51f232) CC m1954-11-24 Rita S n chal, SAM

Vitaline (Thomas & Philomène Tanguay) n1871-07-03 (B41f51v) SAM

Vitaline (Ad. Gustave Roy) d1951-04-01 (S12

f60) (79ans) CC

Vivette (Auguste & M. Jeanne Côté) n1946-08-20 (B5f91v) LC

Walter (Joseph & Délia Roy) m1926-05-06 (M5 f145) Eugénie Parent (Joseph & Marcelline Lamarre) 2è m1971-10-09 (M30f165) Emilia Chouinard) (f. Joseph & f. Virginie Lajoie & vve Joseph Bernier) d1980-12-25 (S30f224) (82ans) CC

Wilfrid (Charles & Esther Tardif) m1898-02-15 (M3f4) Délima Sergerie (Firmin & Emilie Therriault) d1961-05-08 (S9f170v) (87ans) CC

Wilhelmine (Eugène & Vitaline Bruneau) m1887-05-24 (M...f5) Louis Ouellet (Louis & Marguerite Vallée) d1934-02-07 (S...f19) (72ans) ML

Yolaine (Napoléon & Thérèse Lemieux) n1956-07-01 (B...f52) m1975-08-30 (M...f109) Pierre-André Gasse (Conrad & Lucienne Deschênes) ML

J. Yvan (Ls-Philippe & Georgette Perreault) n1929-12-09 (B119f248) CC m1953-10-31 Norma Thibault, N-D-de-la-Paix Qué

Yvan-Guy (Germain & Carmen Canuel) n1959-08-20 (B A...f165v) CC

J. Fernand-Yves (Luc & Hélène Maloin) n1960-08-31 (B13f176) d1985-06-22 (S5f21) 24ans) MS

M. Caroline-Yvette (Samuel & Bernadette Dion) n1923-07-02 (B50f86) SAM m1945-05-15 (M8 f115v) François-Régis Fournier, Sherbrooke (Achille & Aglaé Dufour, N-D-du-Lac) CC

COTE

Yvette (Sylva & Jeanne-d'Arc Emond) n1948-04-26 (B53f208) CC m1976-08-07 Claude Tétreault, Ste-Cécile Valleyfield

Yvonne-Edwidge (Jean-Bte & Angélique Dumont) n1907-04-16 (B27f184v) m1930-07-30 (M6f13v) Thomas Pelletier (Télesphore & Marie Lévesque, SAM) CC

Yvonne (Ernest & Aurélie Chouinard) d1958-12-13 (S4f202) (59ans) LC

Yvonne (Jude & Luce Pinault) d1946-06-22 (B2f117) (18ans) SOA

Yvonne-Diana (Joseph & Théodora Côté) n1899-01-30 (B7f18v) d1899-09-21 (S16f32v) (8ms) CC

Jean-Louis-Zénon (Roméo & Marguerite Poulin) n1927-03-16 (B12f165v) CC Ordonné prêtre 1955-04-17 par Mgr Labrie CC

Zéphirin (Joseph & Théodora Gagné) n1896-11-26 (B64f45) d1897-08-28 (S19f55v) (9ms) CC

COTNOIR

M.Jeannette (f. Bernardin & Eva Lortie) m1939-11-15 (M6f124) Ernest-Maurice Sasseville (Jean-Louis & Clara Roy, SAM) SM

Simone (f. Bernardin & Eva Lortie) m1939-09-11 (M3f120) Arthur-Aimé Bérubé (Camille & Jeanne Bernier) SM

COTTON

Alma (Pierre & Eugénie Côté) m1945-11-28 (M3f17v) Sylva Deschênes (William & Alphonsine Mimeault) SAM

Marie (Antoine & Marie Girard) m1875-09-04 (M5f6v) Edouard Therrien (vf Marie Provençale) SM

COTTON COUILLARD COULOMBE
Zoé (Antoine & Marie Girard) m1876-12-18 (M4
f14) Joseph Therrien (Edouard & f.Marie Pro-
vençale) SM

COUILLARD

Alice (Jean-Bte & Odile Roy) m1945-10-14(M26
f128) Roy-Franklin Penrose (James & ...) CC

Diane (Samuel & Eugénie Ouellet) d1969-06-23
(S15f12) (62ans) SAM

Eusèbe (Joseph & Elisabeth Pelletier) m1865-
02-04 (M1f80v) Fradeswan Lemieux (François &
Marie Poitras) SAM

Philomène (ép.Alexis Caron) d1925-09-26 (S10
f75) (68ans) SM

Théotiste (Joseph & M.Claire Dessenin) m1851-
09-23 (M6f36) Jean Robinson (Barthélémi &
M.Anne Dessenin) SAM d1897-01-18 (S...f5)
(72ans) ML

COULOMBE

Achille (Pierre & Marcelline Bernatchez) d
1915-03-04 (S...f123) (43ans) ML

Adélard (Adélard & Corinne Cloutier) n1917-
09-04 (B...f157) m1950-08-26 (M...f200) Ber-
tha Ouellet (Albert & Rose-Anna Lamontagne)ML

Adélard (Ferdinand & f.Odile Clavette, St-
Jérôme Mat) m1930-03-04 (M2f3) Rosa Bonneau
(Lauréat & Angéline ...) d1969-07-06(S4f153)
(71ans) SM

Adélard (Godefroi & Henriette Bernatchez) d
1885-05-02 (S...f215) (11ans) ML

Adélard (Godefroi & Henriette Bernatchez) m
1904-11-22 (M...f105) Corinne Cloutier (Pru-
dent & Joséphine Bernatchez) d1948-01-02 (S..
f163) (74ans) ML

COULOMBE

J.Adélard (Louis & Délima Robinson) n1878-05-13 (B1f20v) d1879-12-15 (S1f30v) (1an) SM

J.Alain (Joseph-Marie & Adélia Sohier) n1952-10-20 (B162f26) SAM m1975-07-26 Céline Gasse, Murdochville

Réal-Alban (Bernard & Odette Brousseau)n1968-08-24 (B5f51) MSP

Albert (Télesphore & Elmire Goupil) n1901-10-28 (B...f64) d1901-11-01 (S...f64) (4jrs) ML

Alexandre (Georges-Henri & M.Reine Mimeault) n1975-01-24 (B19f114-115) SAM

Alfred (Pierre & Marcelline Bernatchez)d1908-05-09 (S...f22) (43ans) ML

M.Alida (Ferdinand & f.Odile Clavette) m1929-07-31 (M4f129) Onias Bonneau (Lauréat & Angéline Côté) SM

M.Aline (Jean-Paul & Jeanne Côté) d1958-04-24 (S1f44v) (6hrs) SM

Alphonse (Télesphore & Elmire Goupil) n1902-11-15 (B91f119v) SAM m1926-06-08 Angéline Pitre, N-D-des-Prodiges Kedgewick

Henri-Alphonse (Télesphore & Délima Lemieux) n1895-11-19 (B...f96) ML d1971-08-15 (S2f60) (75ans) MSP

Alphonsine (Pierre & Marcelline Bernatchez) d1905-07-04 (S...f114) (23ans) ML

Amanda (Godefroi & Henriette Bernatchez) m 1891-05-18 (M...f47) Joseph Mimeault (Jean-Bte & Marcelline Bélanger) d1921-12-23 (S...f224) (49ans) ML

COULOMBE

Amédée-Philippe (Nicholas & Blanche Roy) n
1915-05-28 (B...f126) ML (MSP)

Amédée (vr Marguerite Dery, Cloridorme) m1926-
07-06 (M1 f83v) M. Anne Caron (Alexis & Philo-
mène Couillard-Dupuis) SM

Anastasie-Eugénie (Nicolas & Blanche Roy) n
1921-05-17 (B...f215) ML m1944-09-06 (M4f50v)
Firmin Auclair (Ludger & Clara Rioux) RC

André (Lorenzo & Cécile Tremblay) n1949-04-04
(B16f92v) LM m1973-07-14 Jocelyne Banville,
Les Boules

Alexis-André (Octave & Blanche Cloutier) n
1936-03-22 (B...f64) ML (MSP) m1973-01-06
Emilia-Georgette Cyr Ste-Thérèse-de-Gaspé

André-Julien (Félix & Adrienne Mercier) n1937-
01-13 (B...f87) ML (MSP) m1965-07-10 Claire-
Aimée Proulx, St-Pierre-Apôtre Longueuil

Andréa (Félix & Adrienne Mercier) n1948-10-24
(B...f176) ML m1971-08-14 Gaston Bernier, St-
Esprit Rosemont Mtl

M. Gaétane-Andréa (Adélard & M. Rose Bonneau) n
1939-09-25 (B22f120v) SM

Angéline (ép. Félix Mercier) d1943-01-04 (S1
f108v) (72ans) T

Angéline (Adélard & Corinne Cloutier) n1921-
05-23 (B...f216) ML (MSP) m1949-07-13 (M...f
184) Hormidas Géhu (Joseph & Clara Elément) ML

Angélique (Joseph & Leda Vallée) n1901-04-07
(B...f56) ML m1917-09-15 Edouard Tourville, Mtl

Anita (Nicolas & M. Blanche Roy) n1923-05-03
(B...f235) m1943-07-14 (M...f64) Louis-Marie
Vallée (Jérôme & Diana Marin) ML

COULOMBE

Anna (Adélarde & Corinne Cloutier) n1906-08-24
(B...f130) m1925-10-13 Herménégilde Gasse ML

Anna-Louise (Joachim & Léa Robinson) n1911-
10-31 (B...f77) ML

Marcelline-Anna (Pierre & Marcelline Bernat-
chez) n1886-04-18 (B...f228) m1914-04-20(M...
f113) Joeeph Lever (Charles & Marcelline Hen-
ley) ML d1927-06-23 (S1f5v) (40ans) LM

Anne (Laurent & Antoinette Mercier) n1956-10-
09(B9f12) m1981-09-05(M3f107) Paul-André Ser-
vant (Henri & Gilberte Deblois, Baie-St-P)MSP

Anne-Esthérie (Télesphore & Délima Lemieux) n
1906-07-02(B...f128) ML m1930-10-22 A.Bour-
geon, Mtl

Anne-Julienne (Félix & Adrienne Mercier) n
1938-10-01 (B...f134) ML m1972-09-02 Gérard
Caveaux, St-Esprit Rosemont Mtl

Anne-Marie (Adélarde & Corinne Cloutier)n1916-
03-13 (B...f137) ML m1946-06-26 Pierre Beau-
lieu, St-Ulric Rim

Anonyme (Adélarde & M.Rose Bonneau)n d1937-03-
31 (B7 S2f88v) SM

Anonyme (Adélarde & Berthe Ouellet)n d1952-11-
30 (B177 S50f29) MSP

Anonyme (Jean-Bte & Lucille Truchon)n d1956-
03-28 (B46 S16f221) SAM

Anonyme (Ferdinand & Maria Goupil)n d1933-07-
12 (B S2f42) SM

Anonyme (Jean-Paul & Jeannine Côté)n d1954-
11-05 (B S14f242) SM

Anonyme (Jean-Paul & Jeannine Côté) n d1973-02-24 (B S1f175v) SM

Antoinette (Joseph & Lèda Vallée) n1903-11-08 (B...f91) ML m1941-08-02 Léopold Le Cavalier, St-Jacques Mtl

Armand (Léopold & Olivine Bernatchez) m1972-10-20 (M7f174v) Colombe Dubé (f.Albert & Emilia Cloutier) SM

Armande (Louis & Laura Rioux) n1926-04-29 (B...f48) ML

Arthur (Godefroi & Henriette Bernatchez) n 1878-06-13 (B...f128) d1933-10-08 (S...f14) (55ans) ML

Arthur (Marc & Victoria Brousseau) m1901-04-23 (M...f56) Clara Goupil (Thomas & Marie Daraïche) ML

M.Attala (Sifroy & Appoline McDonell) n1881-03-26 (B5f38v) SM

Béatrice-Jeanne (Joseph & Lèda Vallée) n1906-06-20 (B...f127) ML m1928-09-03 Aimée Plouffe, St-Eusèbe Mtl

Benoit (Télesphore & Délina Lemieux) n1891-03-21(B...f46) ML m1917-04-17 Delphine Lever,

J.Bernard (Joseph & Georgianne Vallée) n1937-05-26 (B10f68v) LM m1966-04-16 M.Claude Girard, St-Fulgence Chicoutimi

Georges-Bernard (Joseph-Marie & Adélia Sohier) n1941-09-06 (B19f20v) MS m1966-12-26 Louise Moissan, St-Patrice-de-Rivière-du-Loup

Bernard-Reynald (Octave & Blanche Cloutier) n 1938-11-12 (B...f139) ML m1962-08-04 Odette Brousseau, GV

COULOMBE

M. Bernadette (Ulysse & f. Hélène Harvey) m1940-08-21 (M1f48v) Jean Auger (Lionel & Aurore Boucher) LC

Bernadette Lucienne (Félix & Adrienne Mercier) n1932-02-11 (B...f232) ML m1960-08-27 Jacques Langlois, N-D-du-Rosaire Mtl

Bernadette-Véronique-Léa (Joachim-Ernest & Léa Robinson) n1913-03-07 (B...f98) ML m1939-06-14 (M6f51) Paul-Emile Servant (f. Derias & Adèle Ouellet) T

Berthe (Adélarde & Corinne Cloutier) n1907-09-18 (B...f9) ML

Berthe-Denise (Laurent & Antoinette Mercier) n1959-10-09 (B9f23) m1979-12-28 (M4f101v) Jocelyn Rioux (Arthur & Alphéda Vallée) MSP

Olivette-Bibiane (Georges & Bernadette Cloutier) n1940-06-16 (B7f29v) m1960-06-16 (M1f129) Clifford McBrearty (Philippe & Bertha Caissy, Murdochville) RC

M. Blanche (Ulysse & Lumina Boily) d1941-03-04 (S1f53v) (15ans) LC

Blanche-Gisèle (Edouard (Jeanne Tremblay) n1940-05-17 (B...f42) ML

Blanche-Yvonne (Joseph & Georgianne Vallée) n1914(B18f100v) d1915-05-10(S14f141v)(16ms)SAM

Blandine (Edouard & Bertha Blanchet) n1928-04-23 (B...f109) m1967-10-21 (M5f48v) Jean-Yves Bérubé (f. Ephrem & M. Léda Isabelle, CC) MSP

Blandine (Ernest & Léa Robinson) n1918-07-16 (B...f170) ML m1944-07-10 Roland Langevin, Immaculée-Conception Mtl

COULOMBE

M.Brenda (Jean-Paul & Jeannine Côté) n1964-12-05 (B24f122) SM

Camille (Félix & Adrienne Mercier) n1944-12-11 (B...f94) ML m1965-07-24 (M...f161) M.Paule Robinson (Alfred & Léa Dugas) ML

Carmen-Blanche (Octave & M. Blanche Cloutier) n1932-10-05 (B...f256) m1958-07-26 (M2f17v) Léon Coulombe (Félix & Adrienne Mercier) MSP

M.Carole (Adélard & Bertha Ouellet) n1960-12-01 (B14f27v) MSP

M.Cathia (Georges-Henri & M. Reine Mimeault) n1967-12-12 (B2f49) MSP

M. Blanche Cécile (Joseph & Georgianne Vallée) n1923-03-08 (B13f106v) m1947-10-15 (M5f76) Onésime Ross (Samuel & Florida St-Laurent) LM

Céline-Laurence (Edouard & Bertha Blanchette) n1945-04-15 (B...f100) ML m1978-10-07 (M24f465) Pierre Langevin (Léonidas & Reine Blanchet-Lessard) SAM

M.Céline (Lorenzo & Cécile Tremblay) n1947-04-11 (B6f71) LM m1967-04-22 Julien Tremblay, Baie-Comeau

M. Jeanne-Chantal (Paul & Eveline Bernatchez) n1956-11-04 (B10f12v) m1980-07-19 (M2f103v) Francis Thibault (Henri & Elise Leclerc) MSP

Charles-Antoine (Adélard & Corinne Cloutier) n1909-10-29 (B...f42) d19133-08-18 (S...f105) (3ans) ML

Charles (Adélard & Délima Pelchat) m1936-04-14 (B1f10v) Emma Auclair (Romuald & Alice Rioux) d1981-10-26 (S3f192) (75ans) RC

COULOMBE

Charles (Benoit & Delvina Lever) d1941-07-10
(S...f30) (2ans) ML

Charles-Antoine (Xavier & Lèda Beaudoin, Clo-
ridorme) m1945-06-30 (M1f44v) M.Anne-Lucienne
Sohier (Georges & Alice Rioux) MS

Charles-Borromée (Nicolas & Blanche Roy, MSP)
n1927-10-31 (B...f99) m1961-10-21 (M32f199)
M.Claire-Louissette Therriault) (Charles & Dé-
lima Bernier) SAM

Charles-Edouard (Ulysse & f.Hélène Harvey) d
1941-09-23 (S3f57) (24ans) LC

Christiane (Didace & Lucie Auclair) n1951-05-
29 (B...f210) m1973-07-25 (M2f70v) Bernard
Lévesque (Armand & f.Béatrice Couturier, St-
Elie d'Orford) MSP

Pauline-Christine (Paul & Eveline Bernatchez)
n1958-11-13 (B15f20) MSP

Clara (ép. Thomas Lebreux) d1930-10-10 (S...
f189) (44ans) ML

Claude (Renaud & Olivette Ouellet) n1976-10-
07 (B10f90) MSP

Claude-Bernard (Octave & Blanche Cloutier) n
1931-03-14 (B...f202) d1953-07-06 (S...f17)
(22ans) ML

Claude-Eve (Pierre & Marcelline Bernatchez)
n1879-09-15 (B...f145) ML

M.Clémence (Gérard & M.Marthe Roy) n1955-06-
28 (B113f180) LM

M.Colette (Jean-Bte & Lucille Truchon) n1953-
03-06 (B32f41) SAM

COULOMBE

J.Daniel (... & Andr ea Coulombe) n1959-04-28
(B15f58) SM m1988-05-07 Johanne Campion, Ste-
Bernadette Mtl

Daniel (Gilles & M.Blanche Boucher) n1972-10-
21 (B5f67) MSP

Danielle (Didace & Lucie Auclair) n1953-01-16
(B...f12) ML m1976-06-26 Normand Proulx, St-
Vincent-Ferrier Mtl

David (Gaston & Jeanne Gasse) n1979-10-09 (B4
f101v) MSP

D emerise-Amanda (Godefroi & Henriette Bernat-
chez) n1887-07-28 (B...f7) ML

J.Alain-Denis (Ad elard & Rose-Anne Bonneau) n
1951-12-26 (B1f147) SM

Denis-Charles (Edouard & Bertha Blanchette) n
1933-04-08 (B...f1) ML m1959-07-25 (M1f22)
Nicole Coulombe, (f. Nicolas & Blanche Roy)MS

M.Denise (L eonard & V eronique Daraiche)n1952-
01-17 (B9f292v) SAM

M.Jeanne-Denise (Jean-Paul & Jeannine C ot ) n
1952-03-29 (B11f152) m1971-09-25 (M8f167) Be-
noit C ot  (Ren  & Aurore Desroches) SM

Diane (Joseph & Elisa Robinson) m1872-06-04
(M...f55) Fid le Dugas (Michel & Marguerite
Ducasse) ML

Diane (f.Mathieu & f.Rachel Synnett) m1879-
08-11 (M1f27) J.Bernard Th erault (f.Tran-
quille & Julie Brideau) SM

M.Diane (Ad elard & Bertha Ouellet) n1954-06-
27 (B5f2v) m1973-09-08 (M5f72) Jean Auclair
(Edgar & Delvina Rioux) MSP

COULOMBE

M.Diane (Paul & Evelyne Bernatchez) n1954-12-15 (B12f5) MSP

M.Diane (Philippe & Oviette Béchard) n1956-12-07 (B192f264v) SAM

Didace-Jean-Louis (Nicolas & Blanche Roy) n1912-08-06 (B...f88) ML m1944-09-06 (M3f50)
Lucie Auclair (Ludger & Clara Rioux) RC d1966-05-19 (S1f44) (53ans) MSP

M.Dolorès (Emilio & Germaine Bonneau) n1936-08-29 (B11f78v) m1957-05-18 (M2f24v) Michel Synnett (Edouard & Mathilda Lizotte) SM

Dominique (Léon & Carmen Coulombe) n1968-03-20 (B2f49v) MSP

Donat (Paul-Emile & Adéline Bonneau) n1929-03-19 (B...f136) ML m1951-06-23 Camille McMullen, St-Rédempteur Mat

Edouard-Amédée (Arthur & Adéline Massicotte) m1926-08-25 (M...f60) Jeanne Tremblay (Grégoire & Rose-Anna Coulombe) ML

Edouard-Georges (Télesphore & Délina Lemieux, ML) n1902-08-24 (B...f74) MSP m1923-09-04 (M1f51) Bertha Blanchette (Euloge & Angéline Brière) SM

M.Elaine (Ghislain & Monique Mimeault) n1965-08-03 (B7f148) RC

Elianne-Marie-Anne (Télesphore & Adélina Lemieux) n1910-01-06 (B...f45) ML m1954-07-24 (M2f3) Henri Cloutier (f.Lauréat & Georgianna Ouellet) d1982-02-15 (S1f110) (72ans) MSP

Elienne (Joseph & Delphine Lever) n1927-04-18 (B..f80) ML m1959-12-26 (M3f24) Raymond Cloutier (f.Alphonse & Bernadette Ouellet) MSP

COULOMBE

Elise-Hélène (Joseph & Adélia Sohier) n1942-09-04 (B20f28v) MS m1971-04-12 Laurent Lemieux, LM

M.Elisabeth (F.ferdinand & f.Odile Clavette) m1937-11-27 (M8f97) Majoric Minville (Charles & Julia Minville, GV) SM

Emile (Joseph & Lèda Vallée) n1902-05-23(B...f70) ML m1927-01-29 Laura Brissette, Mtl

Emile-Viateur (Adélard & Rosanne Bonneau) n1932-03-23 (B9f30) SM

Emilienne (Félix & Adrienne Mercier) n1930-07-11 (B...f182) ML m1966-06-11 François Young, N-D-du-Rosaire Mtl

Emilio (Ferdinand & Odile Clavette) m1927-05-25 (M4f95v) Germaine Bonneau (Lauréat & Angéline Côté) d1984-03-28 (S4f231) (77ans) SM

Emma (Adélard & Corinne Cloutier) m1925-10-13 (M...f34) Herménégilde Gasse (Grégoire & Délima Henley) ML d1971-12-04(S4f62v)(72ans)MSP

J.Charles-Eric (Jean-Paul & M.Paule Coulombe) n1965-08-21 (B4f42) MSP

Ernest (...) d1923-05-04 (S...f44) (44ans) ML

Ernestine (Télesphore & Delvina Lemieux) m1920-08-24 (M...f204) Gaudiose Moreault (vf Joséphine Coulombe) ML

Estelle-Jeanne (Edouard & Bertha Blanchette) n1931-05-15 (B...f211) ML

Esthèrie (vve Harris Bourgeois) d1982-03-04 (S4f112) (76ans) MSP

Eva (ép.Philippe Goupil) d1962-05-24(S3f178v) (63ans) MS

COULOMBE

Eva (Renaud & Olivette Ouellet) n1975-01-07
(B1f78v) MSP

Eveline (Amédée & Jeanne Tremblay) n1930-07-
11 (B...f182) m195812-28 (M...f178) Charles-
Edouard Emond (Ernest & Anna Lévesque) ML

Félix-Adélard (Adélard & Corinne Cloutier) n
1905-09-06 (B...f117) m1929-09-25 (M...f152)
Adrienne Mercier (Achille & Emilie Fournier)
ML d1969-05-03 (S1f52) (63ans) MSP

Félix (Léon & Carmen Coulombe) n1969-05-31
(B3f53) MSP

Ferdinand (Ferdinand & Odile Clavette) m1927-
11-09 (M13f103v) Maria Goupil (Alphonse &
Maria Lemieux) SM

Ferdinand (ép. Odile Clavette) d1934-05-20
(S5f52v) (58ans) SM

Fernand (Gratien & Rose-Anna D'Astous, St-
Cyrille) m2955-07-18 (M14f228) Ramona St-
Pierre (Joseph & Dora St-Pierre) CC

Florent (Joseph & Delphine Lever) n1930-01-03
(B...f162) d1930-04-19 (S...f170) (4ms) ML

Florent (Léopold & Eveline Bernatchez) n1944-
12-02 (B...f94) ML

Fortunat (Joseph & Adélaïde Robertson) n1850-
05-20 (B15f23) SAM

M.Francine (Didace & Lucie Auclair) n1954-10-
04 (B10f4v) MSP

Francine (Léonard & Véronique Daraïche)n1957-
01-14 (B14f270) SAM

Francis (Robert & Michelle Ledoux) n1969-09-
12 (B6f54) MSP

COULOMBE

François-Xavier (François-Xavier & Vitaline Boulet) n1881-11-18 (B...f177) ML

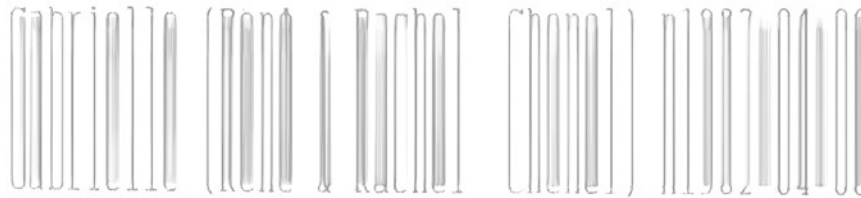

(B6f112) MSP

Gaston (Léonidas & Emilie Coulombe) m1968-12-26 (M28f473) Françoise Vallée (Gérard & Bernadette Dion) d1973-07-27 (S23f441) (26ans) SAM

Gaston-Valérien (Octave & Blanche Cloutier) n 1947-08-05 (B...f157) ML m1968-07-01 (M4f79) Jeanne-Louise Gasse (Jean-Louis & Marthe Lèvesque) LM

M.Gemma (Joseph & Delphine Lever) n1922-06-08 (B39f96) T m1946-08-10 (M...f135) Roger Boucher (Alphonse & Adélie Parent) ML

Geneviève (... & Carole Coulombe) n1980-03-15 (B2f102v) MSP

Georges (Ghislain & Monique Mimeault) n1961-01-19 (B1f132v) MSP

Geo.-Achille (Télesphore & Adéline Lemieux) n1911-08-27 (B...f72) m1937-02-13 (M...f91) Bernadette Cloutier (Napoléon & Mathilde Pruneau) d1946-11-06 (S5f63) (35ans) RC

Georges-Henri (Edouard & Bertha Blanchette) n1937-05-12 (B...f101) m1966-07-23 (M...f173) M.Reine Mimeault (Omer & Gracia Robinson) ML

M.Georgette (Léonard & Véronique Daraïche) n 1949-07-29 (B106f188v) SAM m1967-08-26 Clément Carpentier, Ste-Bernadette Mtl

Bianche-Georgianne (Joseph & Georgianne Vallée) n1915-07-04 (B84f147) SAM m1937-10-14 (M7f71v) Gérard Lefrançois (Napoléon & Malvina Marin) LM

COULOMBE

Gérald (Paul & Eveline Bernatchez) n1947-09-29 (B...f159) ML m1973-09-07 (M4f71v) Jacinthe Cloutier (Léonard & Léonie Mercier) MSP

Gérald (Philippe & Oviette Béchard) n1965-11-02 (B115f189) SAM

J.Gérard (Ambroise & Emélie Côté) m1949-01-05 (M1f89) M.Marthe Roy (f.Alphonse & Alphonsine Paquet) LM

Gérard (Nicolas & Blanche Roy) n1924-11-21 (B...f14) d1948-05-23 (S...f170) (23ans) ML

Gérard-J.-André-Albert (Adélard & Rosanne Bonneau) n1941-08-14 (B11f146v) SM

M.Henriette-Gertrude (Joseph & Georgianne Vallée) n1931-01-26 (B4f71v) T m1943-08-31 Zénon Côté, Mat

M.Gertrude (Léonard & Véronique Darafiche) n1948-08-01 (B107f148v) SAM

Gervais (Nicolas & Blanche Roy) n1929-10-08 (B...f153) d1964-07-10 (S2f38v) (34ans) MSP

J.Octave-Ghislain (Georges & Bernadette Cloutier) n1937-06-08 (B5f15v) MSP m1960-10-15 (M...f107) Monique Mimeault (Omer & Gracia Eobinson) ML

Ghislaine-Berthe (Georges & Bernadette Cloutier) n1939-01-11 (B...f144) MSP m1959-11-12 (M3f127) Philippe Chabot (Hubert & Rose Vézina) RC

Gilbert (Léon & Carmen Coulombe) n1964-07-15 (B4f39) MSP

J.Gilles (Adélard & Rose-Anna Bonneau) n1938-09-14 (B19f109) SM

COULOMBE

Gilles (Félix & Adrienne Mercier) n1940-09-29
 (B...f13) ML m1970-08-01 (M2f159v) M.Blanche
 Boucher (Eudore & Edwidge Cassivi) SM

Ginette (Roger & Emma Cloutier) n1951-05-26
 (B...f210) ML m1972-09-02 (M3f65v) Michel
 Martel (Antoine & Bérangère Lachapelle) MSP

J.Gino (Guy & Estelle Francoeur) n1964-02-01
 (B2f38) MSP

J.Gino (Richard & Brigitte Rioux) n1970-05-15
 (B1f160) RC

Gisèle (f.Romuald & Emma Cotton) m1953-05-28
 (M4f186) Louis-Marie Fournier (Joseph &
 Natha-lie Boucher) SM

Godefroi (vf Henriette Bernatchez) d1927-01-
 27 (S...f74) (82ans) ML

Grégoire-Magloire (Godefroi & Henriette Bern-
 natchez) n1883-05-09 (B...f191) ML

J.Charles-Guy (Joseph & Delphine Lever)n1924-
 08-05 (B50f141) T m1958-06-28 (M...f...) Es-
 telle Francoeur (Maurice & Aurélie Gagné) MSP

M.Guylaine (Guy & Estelle Francoeur) n1960-
 04-26 (B4f25) MSP

J.Harold (Jean-Paul & M.Paule Coulombe)n1963-
 01-31 (B3f35v) MSP

M.Hermance (Ulysse & Lumina Boily) d1938-01-
 13 (S1f29v) (1an) LC

Herménégilde-Stanislas (Télesphore & Rose-de-
 Lima Lemieux) n1908-05-07 (B...f22) ML

Honoré (Adélarde & Corinne Cloutier) n1908-10-
 07 (B...f29) d1913-08-09 (S...f105) (5ans) ML

COULOMBE

Honoré (Félix & Adrienne Mercier) n1942-03-09
(B...f42) ML m1966-07-02 Louise Emond, St-Luc
Chicoutimi

Horace (Arthur & Clara Goupil) d1910-02-21
(S...f49) (3ans) ML

M.Louise-Imelda (Joseph & Georgianne Vallée)
n1917-04-03 (B16f6v) T m1940-01-31 (M4f9v)
Joseph Lefrançois (Armand & Odina Lévesque)LM

Irène (Alfred & Lucienne Dery) m1953-05-28
(M3f127v) Philias Ouellet (Charles & Eugénie
Vallée, Cloridorme) T

Irène (Louis & Laura Rioux) m1941-09-18 (M...
f34) Paul-Émile Bernier (Ephrem & M.Louise
Lévesque) ML

Irène-Estelle (Joseph & Delphine Lever)n1918-
02-25 (B4f19v) T m1944-06-14(M...f83) Charles
Cloutier (Pierre & M.Louise Mercier) ML

Jacques (Adélard & Bertha Ouellet) n1951-07-
09 (B...f212) d1969-12-06 (S5f54v) (18ans)MSP

Jacques (Philippe & Oviette Béchar) n1958-
03-25 (B42f28v) SAM

Jacques-Bertrand (Joseph & Georgianne Vallée)
n1935-01-03 (B1f51v) LM m1955-07-30 (M6f183)
M.Bernadette Létourneau (Joseph & Yvonne
Servant) SAM

Jannick (Gérald & Jacinthe Cloutier) n1976-
07-09 (B7f87v) MSP

J.Jean (Denis & Nicole Coulombe) n1960-05-09
(B5f25v) MSP

Jean-Baptiste (Adélard & Corinne Cloutier) n
1924-11-29 (B...f14) ML m1949-07-13 (M4f71)
Lucille Truchon (Johnny & Azilda Lévesque)SBL

Jean-Baptiste (Godefroi & Henriette Bernatchez) n1885-02-14 (B...f212) ML

Jean-Claude (Laurent & Antoinette Bernatchez)

n1961-11-24 (B12f31) MSP

Jean-Guy (Philippe & Oviette Béchard) n1961-09-13 (B115f193) SAM

Jean-Luc (Léonard & Hélène Pelletier) n1958-12-26 (B1f224) T

Jean-Marie (Ambroise & Emilia Côté) m1945-06-30 (M3f52v) Thérèse Roy (Alphonse & Alphonsine Paquet) LM

Jean-Paul (Emilio & Germaine Bonneau) n1929-04-09 9B4f122) SM m1951-07-05 M.Jeannine Côté Cloridorme

Jean-Paul-Honoré (Félix & Adrienne Mercier) n 1935-03-02 (B...f40) ML m1961-07-25(M1f30) M. Paule Coulombe (Edouard & Bertha Blanchet)MSP

Jean-Paul (Philippe & Oviette Béchard) n1963-03-04 (B31f262v) SAM

Jean-Pierre (Oscar & Maria Allain) m1963-08-03 (M...f139) Fernande Mercier (Clément & Aline Ouellet) ML

Jean-Yves (Jean-Bte & Lucille Truchon) n1950-04-14 (B...f193) ML

Jean-Yves (Paul-Emile & Aubéline Bonneau) m 1968-10-26 (M23f458) M.Irène-Yolande L'Italien (Borromée & Lucienne Langlois) SAM

M.Jeanne (Jean-Paul & Jeannine Côté) n1968-02-29 (B5f145) SM

Jeanne-Aimée (Joseph & Georgianna Vallée) n 1930-10-12(B18f30) m1954-10-23(M8f139) Irénée Therrien (Edouard & Georgianna St-Laurent) LM

COULOMBE

Jeanne-Appoline dite Pauline (Nicolas & Blanche Roy) n1914-02-17 (B...f112) m1943-07-14 (M...f64) Alfred-Gérard Beaulieu (Arthur & Adélia Drapeau) ML

Jeannette (Louis & Laura Rioux) m1941-06-24 (M...f28) Médéric Cloutier (Pierre & Louise Mercier) ML

M.Jeannine (Jean-Bte & Lucille Truchon)n1958-01-31 (B12f22v) SAM

M.Jeannine (Charles & Emma Auclair) n1948-02-16 (B6f71v) RC m1969-10-25 Normand Gibeault, N-D-des-Sept-douleurs Mtl

Jeannine-Georgette (Louis & Laura Rioux) n 1932-08-19 (B...f253) ML m1962-12-29 Yvan Sarrazin, St-Louis-de-Gonzague Mtl

Joachim (Pierre & Marcelline Bernatchez) n 1882-10-19 (B...f186) d1885-04-12 (S...f214) (2ans) ML

Joachim-Auguste (Nicolas & Blanche Roy)n1916-07-23 (B...f141) d1916-11-15(S...f144)(4ms)ML

Jocelyne (f.Didace & Lucie Auclair) n1948-09-27 (B...f176) m1970-07-02 (M2f56) Mario Rioux (Maurice & f.Antoinette Mimeault) MSP

M.Rita-Jocelyne (Jean-Marie & Rita Sohier) n 1949-11-22 (B147f199) SAM

Anne-Joëlle (Richard & Brigitte Rioux) n1966-05-20 (B3f150v) RC

Joseph (Georges & Bernadette Cloutier) n1942-03-09 (B2f38) d1942-03-12 (S1f38) (4jrs) RC

Joseph (Godefroi & Henriette Bernatchez, Riv-à-Pierre) m1913-03-31 (M7f71) Georgianna Vallée (Jérôme & Diana Marin, CAR) SAM

COULOMBE

Joseph (Pierre & Marcelline Bernatchez) m1899-02-14 (M...f26) Lèda Vallée (Absolon & Mar-

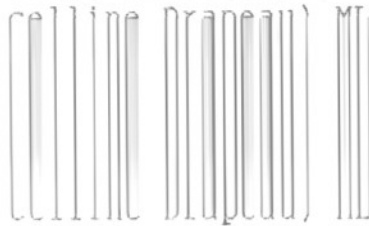

Joseph (Télesphore & Délina Lemieux) m1917-04-17 (M7f9) Delphine Lever (Charles & Marcelline Henley) T d1978-03-29 (S1f94v) (87ans) MSP

Joseph-Marie-Robert (Xavier & Lèda Beaudoin) m1940-11-20 (M8f12v) M. Germaine-Adèlia Sohier (Georges & Alice Rioux) MS

Joséphine-Délina (Télesphore & Délina Lemieux) n1892-08-06 (B...f58) ML m1912-07-25 Gaudias Moreau, St-Enfant-Jésus Mtl

Anne-Marie-Jovette (Adèlard & Rose-Anne Bonneau) n1945-08-01 (B23f207v) m1967-04-08 (M1f139v) Carol Synnett (Edouard & Mathilda Lizotte) SM

J. Jude (Didace & Lucie Auclair) n1960-09-04 (B12f27) MSP

Julie (Gaston & Jeanne Gasse) n1975-02-05 (B3f79) MSP

Julie-Emma (Télesphore & Délina Lemieux) n1899-11-17 (B...f37) m1919-01-21 (M...f178) Maxime Bernatchez (Joseph & Marie Ouellet) ML

M. Paule-Julie (Nicolas & Blanche Roy) n1910-08-14 (B...f56) m1932-07-06 (M...f247) Jules Auclair (Timothée & Georgianna Rioux) ML

J. Langis (Didace & Lucie Auclair) n1963-11-14 (B8f37) MSP

Lara (Gilles & M. Blanche Boucher) n1974-05-05 (B2f75v) MSP

COULOMBE

Laura-Gertrude (Adélard & Corinne Cloutier) n
1914-10-17 (B...f119) m1938-10-19 (M...f136)
J.Alfred Maloney (Pierre & Elianne Lepage) d
1985-12-22 (S9f220) (71ans) LM

Laurence (Laurent & Antoinette Mercier)n1954-
11-26 (B11f4v) MSP

Laurent-Jean-Marie (Edouard & Alberta Blan-
chet) n1926-02-13 (B...f43) m1952-07-30 (M...
f3) Antoinette Mercier (Edmond & Anne Bernat-
chez) ML

Léda-Anne (Joseph & Léda Vallée) n1900-01-20
(B...f39) ML

Léon (Félix & Adrienne Mercier) n1933-05-01
(B...f3) ML m1958-07-26 (M2f17v) Carmen Cou-
lombe (Octave & Blanche Cloutier) MSF

Léonard (Adélard & Corinne Cloutier) n1922-
08-02 (B...f230) ML m1947-09-25 (M14f112v)
Véronique Daraïche (Fabianna & M.Anne Dugas)
d1977-11-22 (S40f386) (55ans) SAM

Léonard (Joseph & Georgianna Vallée) n1925-
07-22 (B59f163) m1954-07-10 (M7f150v) Hélène
Pelletier (Georges & M.Louise St-Laurent) T

Léopold (Cyrice & Démerise...) m1947-09-11
(M21f191) Rolande Vallée (Philippe & f.Emilie
Gaudreault) CC

Léopold (Ernest & Léa Robinson) n1915-08-28
(B...f130) m1942-12-26 (M...f55) Eveline Ber-
natchez (Maxime & Emma Coulombe) ML

M.Linda (Jean-Marie & Thérèse Roy) n1961-02-
12 (B25f161v) SAM

M.Line (Jean-Paul & Jeannine Côté) n1955-10-
14 (B45f273) m1973-10-20 (M9f181v) Jean-Yves
Synnett (Walter & Edith Huet) SM

COULOMBE

J.Lionel (Adélard & Rosanne Bonneau) n1933-10-07 (B27f44v) SM m1957-08-24 Madeleine Minville, GV

J.Lionel-Yves (Lionel & Madeleine Minville) n1958-06-04 (B23f46) SM

Lise (Didace & Lucie Auclair) n1945-09-08 (B...f112) ML d1965-11-23 (S7f43) (20ans) MSP

M.Lise (Joseph-Marie & Adélia Sohier) m1971-04-12 (M2f109) Laurent Lemieux (Albert & Délima Morin, Hauterive) LM

M.Lise (Léonard & Véronique Darafche) n1961-03-26 (B45f165v) SAM

Blanche-Lizanne (Bernard & Odette Brousseau) n1963-06-25 (B5f36v) MSP

J.André-Lorenzo (Joseph & Georgianne Vallée) n1919-02-04 (B9f38v) T m1943-07-14 Cécile Tremblay, SJC

M.Lorette (Ulysse & Lumina Boily) m1953-06-03 (M1f149v) Georges-Henri Bouchard (Antonio & Alice Bouchard, SPA) LC

Lorraine-Fernande (Louis & Laura Coulombe) n1935-07-01 (B...f49) ML m1962-10-27 (M2f34v) Guy Boucher (Félix & M.Jeanne Minville) MSP

Louis (Paul & f.Marguerite Fortin) m1858-05-13 (M4f73) Adélina Robinson (Louis-Barthélémy & M.Anne Dessein dit St-Pierre) SAM

Louis-Joachim(Pierre & Marcelline Bernatchez) n1878-06-16 (B...f129) m1910-08-08 (M...f56) Léa Robinson (Antoine & Marie Gosselin) ML

Louis-Marie (Jean-Bte & Lucille Truchon) n1951-04-08 (B47f262v) d1952-11-28 (S49f29) (lan) SAM

COULOUË

Louis-Pierre-Télesphore (Télesphore & Délina Lemieux) n1889-10-27 (B...f31) ML

Louise (Télesphore & Délina Lemieux) n1894-06-09 (B...f76 ML m1914-08-01 Jacob Basler, Mtl

Louise-Anna (Joachim-Ernest & Léa Robinson) n1911-10-30 (B...f77) ML

M.Louise-Diane (Jacques & Bernadette Létourneau) n1957-07-09 (B19f163v) LM m1978-08-26 Lucien-Pierre Garneau, Baie-Comeau

Louise-Lucienne (Jean-Marie & Adélia Sohier) n1948-08-06 (B108f149) SAM

M.Louissette (Jean-Marie & Thérèse Roy) n1951-08-18 (B23f111v) LM m1974-08-31 Roger Cloutier, St-Nicolas Cté Lévis

Louisianne-Blanche (Nicolas & Blanche Roy) n1933-02-07 (B...f264) ML m1955-06-18 Yvan Prévost, St-Denis Mtl

Luc (Félix & Adrienne Mercier) n1946-04-07 (B...f124) ML

Luce-Antoinette (Adélarde & Corinne Cloutier) n1913-02-04 (B...f97) m1936-10-14 (M...f80) Alphonse-Wilfrid Bernatchez (Stanislas & Anna Lapointe) ML

Lucie-Marguerite (Adélarde & Corinne Cloutier) n1911-09-23 (B...f73) m1931-10-28 (m...f226) Jean-Louis Vallée) Emile & Marie St-Pierre) ML

Ludger (Joseph & Léda Vallée) n1907-09-17 (B...f9) ML m1941-05-24 Olivette Dufour, Jonquièrre

M.Madone (Jean-Paul & Jeannine Côté) n1957-06-05 (B17f27) m1977-02-25 (M1f201) Bruno Fournier (Omer & Jeanne Minville, GV) SM

COULOMBE

Magella-Hugues (Léonard & Hélène Pelletier) n
1955-06-22 (B25f146) LM m1976-05-01 Hélène
Bolduc, Chapelle Universitaire Qué

Magloire (Mathurin & Rachel Synnett) d1868-
07-30 (S...f12) (7ans) ML

Marc (Félix & Adrienne Mercier) n1947-10-12
(B...f159) m1971-07-10 (M...f37) Carole Mi-
meault (Charles & Elianne Lapointe) ML

J.Marcel (Joseph-Marie & Adélia Sohier)n1945-
06-30(B13f53) LM m1971-06-26 Louissette Marin,
Ville-d'Anjou, Mtl

J.Marcel (Paul & Eveline Bernatchez) n1943-
06-06 (B60f206v) SAM

Marcel (Pierre & Luce Mercier) m1871-11-14
(M...f47) Victoria Brousseau (Georges &
Elmire Boulay) ML

Marcel-Michel (Didace & Lucie Auclair) n1956-
09-21 (B8f11) MSP

Marguerite-Lucie (Adélard & Corinne Cloutier)
n1911-09-23 (B...f73) ML m1931-10-28 Jean-
Louis Vallée

Marie (Godefroi & Henriette Bernatchez)m1928-
10-30 (M...f126) Joseph Gêhu (vf Clara Elé-
ment) ML

Marie (Mathieu & Rachel Synnett) n1867-11-01
(B...f3) ML

Marie-Anna (Adélard &...) d1988-06-24(S8f235)
(81ans) LM

Marie-Anna (Godefroi (Henriette Bernatchez) n
1893-02-19 (B...f63) m1909-10-11 (M...f41)
Joseph Roy (Louis & Oliva Ross) ML d1974-04-
09 (S1f131) (81ans) LM

COULOMBE

Marie-Claude (Didace & Lucie Auclair) n1958-07-21 (B9f18) MSP

M.Louise (Alfred & Lucie Déry) m1937-01-05 (M...f87) Herménégilde & Eveline Blanchette) ML

M.Louise (Pierre & Marcelline Bernatchez) m1918-06-04 (M...f169) Charles Lemieux (vf Marie Deroy) ML

Marie-Marthe-Pierrette (Octave & Blanche Cloutier) n1934-04-19 (B...f24) ML m1966-12-31 (M2f45) Jacques Gaumont (Lucien & M.Laure Vézina, St-Ls-de-Courville) MSP

M.Paule-Lisette (Edouard & Bertha Blanchet) n 1935-07-16 (B...f52) m1961-07-29 (M1f30) Jean-Paul Coulombe (Félix & Adrienne Mercier) MSP

Mariette (Emilio & Germaine Bonneau) n1933-08-16 (B21f43) m1958-05-10 (M1f45) Jean Alix (Arthur & Dolly Timon, Baie-Comeau) SM

Marina (Jean-Paul & Jeanne Côté) n1962-04-25 (B11f92v) SM

Marise (Ghislain & Monique Mimeault) n1964-07-06 (B2f145) d1967-07-05 (S1f152v) (3ans)RC

Andrée-Denise (Joseph-Marie & Adélia Sohier) n1953-12-29 (B6f87) m1974-08-31 (M7f138) Jean-Luc Dion (Bertrand & Antoinette Rioux) LM

M.Odette-Marjolaine (Georges & Bernadette Cloutier) n1946-05-03 (B3f58) RC m1968-06-01 Fernand Rioux, Ville Lemoyne Mtl

Marjolaine (Jean-Paul & Jeannine Côté) n953-05-13 (B13f186) m973-11-16 (M10f183v) Donald Minville (Lionel & Rosalie Coulombe) SM

COULOMBE

Martin (Gilles & M. Blanche Boucher) n1977-04-26 (B3f93v) MSP

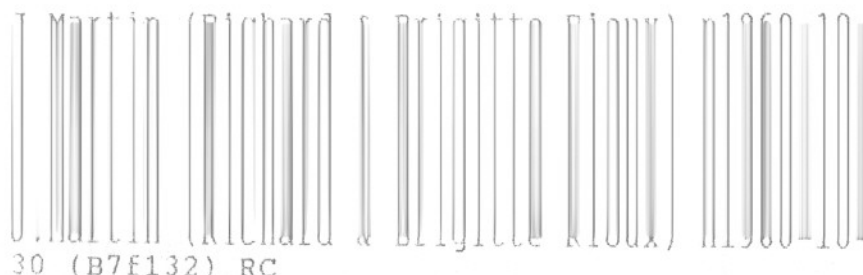

Charles-Martin (Denis & Nicole Coulombe) n1961-10-03 (B10f30v) MSP

M. Sylvie-Martine (Richard & Brigitte Rioux) n1959-08-13 (B12f125v) RC

Mathilde (Godefroi & Henriette Bernatchez) n1879-12-16 (B...f150) ML

Mathilde-Ernestine (Télesphore & Délina Lemieux) n1898-04-05 (B...f17) m1920-08-24 Gaudios Moreault, ML 2è m1957-04-27 Edouard Felton, St-Ambroise Mtl 3è m1973-08-08 Cléophas Morin, St-Ambroise Mtl

Maurice (Léonard & Véronique Darafoche) n1953-01-04 (B4f35v) SAM

M. Roberte-Micheline (Joseph-Marie & Adélie Sohier) n1943-12-30 (B14f34v) MS m1962-10-27 (M4f11) Raymond Harrisson (Joseph & Bernadette Harrisson, Mat) LM

M. Blanche-Mireille (Léon & Carmen Coulombe) n1966-09-09 (B5f44v) MSP

Moïse (Euloge & Aurélie Brousseau) d1975-02-10 (S6f108) (53ans) SAM

Mône (Lionel & Madeleine Minville) n1961-07-25 (B25f85) SM m1980-07-25 Richard Ouellet) GV

Murielle-Anne (Octave & Blanche Cloutier) n1944-07-24 (B...f87) ML

Nadia (Marc & Carole Mimeault) n1978-03-13 (B...f142) ML

COULOMBE

M.Nadine (Ghislain & Monique Mimeault) n1966-09-22 (B6f151v) RC

Nancy (Roger & Victorie Henley) n1974-01-01 (B...f14) ML

M.Nathalie (Gilles & M.Blanche Boucher)n1971-06-13 (B3f59) MSP

Nicolas (Marc & Carole Mimeault) n1981-11-20 (B...f205) ML

Nicolas-Désiré (Godefroi & Henriette Bernatchez) n1881-09-10 (B...f174) m1909-10-11(M..f40) M.Blanche Roy (Louis & Oliva Ross) ML d 1958-09-15 (S2f19) (77ans) MSP

Carmen-Nicole (Bernard & Odette Brousseau) n1970-07-29 (B2f56v) MSP

Nicolette-Mildred (Nicolas & Blanche Roy) n 1934-04-01 (B...f23) ML m1959-07-25 (M1f22) Denis Coulombe (Edouard & Bertha Blanchet)MSP

Noël-Marie (Jean-Marie & Thérèse Roy) n1947-04-22 (B9f71v) LM

Noëlla-Bernadette (Edouard & Bertha Blanchet) n1939-12-29 (B...f168) m1971-07-09 (M3f59v) J.André-Gilles (Gérard & Angèle Lalonde) MSP

Noëlla (Ferdinand & Maria Goupil) n1931-12-25 (B4f28) SM

Noëlla (Joseph-Marie & Adélia Sohier) n1946-12-25 (B30f68v) m1966-06-11(M2f56-57) Edouard Cloutier (Eméric & Lucienne Ouellet) LM

Noëlline (Richard & Brigitte Rioux) m1974-06-29 (M2f174v) Serge Therrien (Jean-Paul & Jeanne Duthil) RC

COULOMBE

Octave-Georges (Télesphore & Adéline Lemieux)
 n1904-07-26(B...f99) m1930-0619 (M...f176) M.
 Blanche Cloutier(Pierre & M.Louise Mercier)ML

Odélie-Rose (Joseph & Léda Vallée) n1905-02-
 10 (B...f108) ML m1926-11-08 Roland... Mtl

Odette-Blanche (Didace & Lucie Auclair)n1947-
 02-20 (B...f145) ML m1968-07-13 (M1f50) Jac-
 ques Bouchard(Aurèle & Madeleine Frenette)MSP

Odile (Nicolas & Blanche Rioux) n1918-11-22
 (B...f176) ML m1945-08-08 Edgar Tremblay,Kèn.

Olianne (Pierre & Marcelline Bernatchez) d
 1895-03-20 (S...f87) (22ans) ML

Omer (Ernest & Léa Robinson) n1917-03-04
 (B...f149) d1917-05-01 (S...f152) (2ms) ML

J.Onil (Gérard & M.Marthe Roy) n1952-12-03
 (B24f122v) d1953-05-11 (S3f125) (5ms) LM

Pascal (Ghislain & Monique Mimeault) n1969-
 03-27 (B2f157v) RC

Patrick (Camille & M.Paule Robinson) n1969-
 06-27 (B...f200) ML

Ludger-Patrick (Didace & Lucie Auclair)n1966-
 01-13 (B1f43v) MSP

J.Paul-Emile (Ferdinand & Odile Clavette) m
 1927-12-28 (M14f105v) Adéline Bonneau (Lau-
 réat & Angéline Côté) SM

Paul-Emile (Léopold & Olivine Bernatchez, GV)
 m1969-11-30 (M6f155v) Rosita Dubé (Albert &
 Emélie Cloutier) SM

J.Paul-Emilien (Emilio & Germaine Bonneau) n
 1927-12-20 (B41f105v) d1928-04-23 (S7f111)
 (4ms) SM

COULOMBE

Paul-René (Jean-Paul & Jeannine Côté) n1966-06-01 (B9f132v) SM

Paul-Roger (Jean-Bte & Lucille Truchon)n1955-07-02 (B111f179) SAM

Paul-Roger (Robert & Marguerite Simon, Cloridorme) m1953-05-09 (M2f125v) M.Paule Marin (Norbert & Virginie Dupuis) T

Paula (Félix & Adrienne Mercier) n1952-06-16 (B...f224) d1952-07-13 (S...f2) (28jrs) ML

Paulette (Didace & Lucie Auclair) n1950-03-03 (B...f192) ML

J.Philippe (Amédée & Jeannine Tremblay)m1956-08-23 (M21f244v) M.Blanche-Oviette Béchard (Gérard & Caroline Therrien) d1979-10-28(S31 f73) (52ans) SAM

Philippe (Nicolas & Blanche Roy) d1915-10-04 (S...f131) (4ms) ML

Pierre (Jacques & Bernadette Létourneau) n 1956-06-24 (B14f154v) LM m1981-06-27 Barbara Godin, Baie-Comeau

Pierre (Léon & Carmen Coulombe) n1959-05-03 (B4f21v) MSP

Pierre (ép.Marcelline Bernatchez) d1927-06-13 (S...f84) (88ans) ML

Pierre-Adélarde (Marcel & Victoire Brousseau) n1873-06-28 (B...f71) ML

Pierre-Ambroise (Joseph & Adélaïde Robinson) n1855-09-10 (B2f45) SAM

Pierre-Godefroi (Godefroi & Henriette Bernatchez) n1889-03-27 (B...f25) ML m1913-03-31 Georgianne Vallée, SAM

COULOMBE

Raynald (Adéodat & Lucie Gagné, GV) m1980-10-03 (M5f216) Marlaine Synnett (Michel & Dolores Coulombe) SM

Raynald-Asmond (Ferdinand & Maria Goupil) n 1937-09-09 (B20f93) SM m1961-09-09 Ginette Dupiré, Ste-Gertrude Mtl

J.Réal (Georges & Bernadette Cloutier) n1943-07-16 (B12f36v) LM m1971-07-03 (M1f164) Madone Bernier (Luc & Adrienne Auclair) RC

M.Reine (Eloge &...) d1975-09-24 (S29f170) (51ans) SAM

Réjean (Gérard & M.Marthe Roy) n1954-02-18 (B6f133) LM m1978-12-09 Jeanne Bouchard, St-Marcellin, Les Escoumins

Renaud-Jean-Charles-Aimé (Octave & Blanche Cloutier) n1941-04-01 (B...f23) ML m1973-10-19 (M7f730) Olivette Ouellet (Odilon & Régine Mercier) MSP

René-Claude (Léon & Carmen Coulombe) n1962-06-29 (B9f33) MSP

Roland-Richard (Louis & Laura Rioux) n1928-01-06 (B...f101) ML m1951-09-18 (M4f88v) Brigitte Rioux (Alphonse & Alvine Lever) d 1976-02-05 (S1f180v) (48ans) RC

M.Rita (Joseph & Delphine Lever) n1920-05-28 (B35f61) T m1943-08-25 (M...f67) Benoit Cloutier (Desiré & Alméria Cloutier) ML

Robert (Edouard & Bertha Blanchette) n1942-05-13 (B...f46) ML m1968-06-29 Michel Ledoux,

Roch (Félix & Adrienne Mercier) n1950-07-21 (B...f198) ML m1978-01-28 Jocelyne Souinia, Communauté C.U.Q. Trois-Rivières

COULOMBE

Roger (Louis & Laura Rioux) m1946-08-08 (M...f135) Marie Cloutier (Georges & Emilie Bernatchez) ML

J.Adrien-Roland (Ferdinand & Odile Clavette) n1925-06-11 (B16f7iv) SM

Robert-Roland (Louis & Laura Rioux) n1930-01-17 (B...f163) d1945-12-20(S...f118)(16ans) ML

Roland (Onias & Jacqueline Moreau) m1973-09-12 (M4f131) Rose-Hélène Boucher (Roger & Victorienne Henley) GM

M.Ange-Rolande (Xavier & Ida Beaudoin) m1943-10-06 (M3f33) J.Hector Dion (Charles & Alphonsine Mercier, Cloridorme) MS

Rolande-Marcelle (Joseph & Georgianna Vallée) n1933-05-18(B9f42v)m1954-07-10(M4f136v)Julien Therrien (Edouard & Eugénie St-Laurent, T) LM

Jean-Rénald dit Ronald (Laurent & Antoinette Mercier) n1958-03-05 (B5f16v) MSP m1980-12-27 (M23f224) Nicole Fournier (Emilien & Georgette Barriault) CC

Rose-Alphonsine (Pierre & Marcelline Bernatchez) n1881-08-17 (B...f174) ML

Rose-Anne (ép.Antoine Robinson) d1971-07-15 (S...f38) (93ans) ML

M.Roseline (Laurent & Antoinette Mercier) n1953-12-07 (B23f100v) RC m1975-09-13 (M4f83) Guy Olivier (Jean-Louis & Rolande Lavigne, Coeur-Immacule-de-Marie Sherbrooke) MSP

Rose-Odèlie (Joseph & Lèda Vallée) n1905-02-10(B...f108) ML m1926-11-08 Roland Lebeuf, Mtl

M.Ruth-Olive (Ferdinand & Maria Goupil)n1940-08-12 (B20f135) SM

J.Serge (Jean-Marie & Thérèse Roy) n1957-07-28 (B21f164) LM

Shirley (Dorothy Paul & Denise Coulombe) n1902-09-24 (B7f226) SM

Sifroi (f.Mathieu & f.Rachel Synnett) m1880-06-22 (M4f33) Appoline McDonell (f.James & Flavie Langlois) SM

J.Simon (Denis & Nicole Ouellet) n1965-06-06 (B2f40v) MSP

Stéphane (Thérèse & Lorraine Synnett) n1965-12-26 (B...f167) ML

Stéphanie (Marc & Carole Mimeault) n1976-06-10 (B...f121) ML

Steeve (Thérèse & Lorraine Synnett) n1968-06-30 (B...f192) ML

Suzanne (Roger & Marie Cloutier) n1948-04-21 (B...f167) ML m1970-056-13 (M1f55v) Lorrain Lepage (Maurice & Béatrice Lepage, SAM) MSP

Sylvain (Camille & M.Paule Robinson) n1966-05-10 (B...f170) ML

J.Sylvain (Richard & Brigitte Rioux) n1956-07-03 (B6f110v) RC

M.Sylvie (André & Angèle Fournier) n1968-09-26 (B6f51v) MSP

J.Télesphore (Léon & Carmen Coulombe) n1960-11-27 (B13f27) MSP

Télesphore (Marcel & Victoria Brousseau) m 1901-01-30 (M...f52) Elmire Goupil (Thomas & Marie Daraïche) ML

COULOMBE

Télesphore (Pierre & Marcelline Bernatchez) m1888-11-26(M...f21) Adéline Lemieux (Louis & Louise Bernier)d1942-11-21(S...f54) (80ans)ML

Térence (Léonidas & Emilie Coulombe) m1964-06-27 (M...f149) Lorraine Synnett (Eloi & M. Anne Blanchette) ML

Thérèse (Jean-Marie & Thérèse Roy) n1959-02-23 (B31f73) d1959-02-25 (S3f73) (2jrs) SAM

M.Thérèse-Lucienne (Ulysse & Lumina Boily) m1948-06-31 (M2f112) Rosario Barriault (Joseph & Mathilda Deschênes, LMs) LC

M.Thérèse-Robertine (Joseph & Georgianna Vallée) n1926-12-16 (B6f2v) m1947-10-15 (M4f75v) Damase Marin (Joachim & Aurélie Deroy) LM

M.Thérèse (Roger & Marie Cloutier) n1955-10-03 (B12f8) MSP m1979-10-06 Gilbert Dionne, St-Louis-de-Kamouraska

Thomas (Pierre & Marcelline Bernatchez)d1885-05-28 (S...f216) (12ans) ML

Valérie (Georges-Henri & M.Reine Mimeault) n 1969-09-28 (B7f54) MSP

Victor (Cléophas & Georgianna Côté) m1917-04-30 (M...f152) Augustine Robinson (Antoine & Marie Gosselin) ML

Victoria (Arthur & Clara Goupil, CAR) m1924-09-12 (M16f143) Edouard Lévesque (vf Seneville Vallée, CAR) T

M.Victoire-Vilma (Ferdinand & Maria Goupil) n1930-05-12 (B13f5v) SM m1951-08-21 Valmont Gauthier, St-Jérôme Mat

Xavier (f.Mathieu & Rachel Synnett) d1876-08-30 (S5f12v) (12ans) SM

COULOMBE

COURCY

COULOMBE

Yolande (Adélard & Rosanne Robinson) n1935-07-11 (B17f66v) m1954-12-30 (M10f247) Charles-

Adeline Chicoine (Jean-Bte & Bertha Marti-
cotte) SM

Yvan-Charles (Benoit & Delphine Lever) n1939-02-03 (B...f145) ML

Yvan (Lorenzo & Adélaïde-Cécile Tremblay) n1945-09-20 (B21f55v) LM m1966-07-16 Denise Montigny, Ste-Amélie Baie-Comeau

J.Yves (Roger & Marie Cloutier) n1962-05-09 (B5f32) MSP

M.Yvette (Joseph & Georgianna Vallée) n1929-01-10 (B5f18) m1947-01-23 (M1f69v) Donat Vallée (Charles & Armélie Marin) LM

Yvette-Rolande (Louis & Laura Rioux) n1924-11-02 (B...f12 m1945-05-12 (M...f102) Louis-François Létourneau (Léon & Philomène Thi-beault) ML

Yvette-Angéline (Ernest & Léa Robinson) n1920-10-05 (B...f207) ML m1944-05-03 (M4f133v) Edgar Servant (Octave & Anna Leclerc) T

M.Yvonne (Ferdinand & Odile Clavette) n1924-03-12 (B10f56v) SM

COURCY

Claude-Jean (Jean-Marie & Marguerite Pelle-tier) n1960-04-23 (B...f100) ML

Claude-Marc (Jean-Marie & Marguerite Pelle-tier) n1958-09-30 (B29f161) MS

M.Denise-Claudie (Claude & Denise Martel) n1967-10-04 (B54f350) CC

COURCY COURTEMANCHE COUTU COUTURE
Louise-Madeleine (Jean-Marie & Marguerite
Pelletier) n1962-07-14 (B...f124) ML m1984-
05-18 Luc Boutin, St-Barnabé Asbestos

Claude-Sylvain (Jean-Marie & Marguerite Pel-
letier) n1963-09-29 (B...f143) ML

COURTEMANCHE
Murielle-Katleen (Gaston & Irène Robichaud)
n1961-05-27 (B17f82v) SM

COUTU
Noël (f. Joseph & Alexandrine Dussault, Loui-
seville) m1945-12-27 (M36f23v) Jacqueline
Gasse (Thomas & Maria Chouinard) SAM

COUTURE
Anonyme (Guy & Gaétane Emond)n d1951-04-16
(B51 S13f61v) CC

Anonyme (Guy & Gaétane Emond)n d1951-04-16
(B52 S14f61v) CC

Anonyme (Jean-Paul & Evelyne Simard)n d1954-
05-30 (B99 S24f112) SAM

Antoine (ép. Louise Montigny) d1884-09-13
(S1f51v) (92ans) SM

Benjamin (Calixte & Yvonne Mercier) m1973-11-
10 (M59f483) Jovette Côté (Horace & Fabienne
Chenel) SAM

M.Elmire (Ignace & Marie Dion) n1866-04-26
(B19f14v) CC

M.Evelyne-Suzanne-Renée (Jean-Paul & Evelyne
Simard) n1952-10-07(B157f24v) SAM m1978-07-15
Michel Telmosse, St-Albert-Légrand Mtl

Claude-Gleason (Athanasie & f. Rosa Roy, Mat)
m1966-07-16 (M12f245) M. Paule Deschênes (Fir-
min & Claudia Dugas) SAM

COUTURE

Guy (f.Albert (f.Marie O'Connor) m1950-06-29
(M6f33v) Gaétane Emond (Jean-Bte & f.Marie
Pelletier) d1969-02-27 (S3f6v) (41ans) CC

Guyllaine-Claude (Guy & Gaétane Emond) n1953-
10-21 (B101f160) CC

Jean-Paul (f.Gustave & Alma Thuot, Mtl) m
1950-10-16 (M18f238v) Evelyne Simard (Adrien
& Imelda Vaillancourt) SAM

Jean (Jean-Paul & Evelyne Simard) n1956-01-14
(B A5f1v) SAM

M.Josée (Guy & Gaétane Emond) n1959-07-13
(B81f125v) CC

Julie (Benjamin & Jovette Côté) d1979-10-24
(S29t72) SAM

M.Katleen (Gleason & M.Paule Deschênes)n1967-
03-25 (B26f310) SAM

M.Linette (Guy & Gaétane Emond) n1957-09-13
(B124f78) CC m1982-07-10 Yves Gauthier, St-
Rédempteur Mat

M.Linda (Paul & Thérèse Therrien, Mtl) m1981-
12-18 (M19f272) Jean-Louis Landry (Gérard &
Alice Goupil) CC

Louis (...) d1832-11-... (S2ff40) (22ans) SAM

Louise (ép.Octave Fournier) d1909-04-17 (S...
f111) (85ans) ML

Magloire (ép.Arthémise Bernier) d1968-02-05
(S...f189) (92ans) ML

J.Michel (Jean-Paul & Evelyne Simard) n1957-
03-10 (B140f7) SAM

COUTURIER

Alphonse (vf. Odélie Slight) d1973-07-11 (S4 f108) (88ans) MS

M.Madeleine-Andrée (Oscar & Gilberte Gasse) n1942-07-22 (B17f27v) m1966-10-22 (M6f23)
Jean-Alfred Maloin (f.Horacio & f.Elise Richard,, Port-Menier) MS

Anonyme (Léo & Simone Lever)n d1944-01-31 (B3 S1f36v) MS

Anonyme (Télesphore & Lèda Côté)n d1884-07-12 (B31 S7f25v) CC

J.Arthur (Chrysostome & Philomène Francoeur) n1878-03-20 (B29f95) d1881-12-04 (S11f165) (4ans) CC

J.Augustin (Télesphore & Lèda Côté) n1890-02-05 (B5f121) d1890-02-19 (S3f123) (16jrs) CC

Bruno (Chrysostome & Philomène Francoeur, CC) m1889-02-25(M8f56) Joséphine Therriault(Georges & Angèle Labrie & vve dit Mimeault) SAM

Bruno-Adélard (Bruno & Marie Therriault) n 1890-05-16 (B20f126v) CC

Chrysostome (ép. Philomène Francoeur) d1885-04-11 (S12f41) (51ans) CC

Chrysostome (Chrysostome & Philomène Francoeur) n1876-01-10 (B6f46v) CC

Chrysostome (Bruno & Joséphine Therriault) n 1891-08-16 (B47f146v) CC

Daniel (Raymond & Lucienne Fournier, Amqui) m1981-09-11 (M17f263) Doris St-Pierre (Lionel & Hilda Lemieux) CC

Dina (Jean & Jacqueline Bargoné) n1952-12-02 (B29f109) d1953-03-21 (S2f112) (3ms) MS

COUTURIER

M.Emilia (Télesphore & Lèda Côté) n1890-12-18
(B57f136) CC

M.Françoise-Louise (Oscar & Gilberte Gasse) n
1945-11-02 (B19f48) m1968-07-20 (M2f44) Ber-
nard Morazé (Henri & Renée Hardy, St-Pierre &
Miquelon) d1984-01-06 (S6f16) (38ans) MS

J.Gaston (Oscar & Gilberte Gasse) n1946-12-20
(B32f58v) MS

Georgie-Jovite (Chrysostome & Philomène Fran-
coeur) n1873-02-13 (B16f99v) CC

Gérard-Bernard (Lucien & M.Anne Bélanger) n
1943-05-20 (B48f204) SAM m1971-06-19 Pauline
Bouffard, St-Charles-Garnier Mtl

Jean-Pierre-Simon (Léo & Simonne Lever)n1947-
10-28 (B21f66) MS

M.Cécile-Laurette (Alphonse & Odélie Slight)
m1941-10-07 (M7f21v) J.Charles-Cyrice Lebel,
(Joseph & Léa Martin, Témiscouata) d1968-10-
10 (S1f50) (52ans) MS

William-Léo (Alphonse & Odélie Slight) m1940-
05-27 (2f7) M.Simonne Lever (Albert & Philo-
mène Bernatchez) d1948-05-23 (S6f72v) MS

Lucette-Madeleine (Lucien & M.Anne Bélanger)
n1939-07-09 (B67f45v) SAM

M.Malvina (Chrysostome & Philomène Francoeur)
n1868-01-29 (B4f30v) CC

Marie (ép.Joseph Bérubé) d1870-01-03 (S3f58)
(77ans) CC

Rose-Marie-Parisé-Céline (Oscar & Gilberte
Gasse) n1957-08-26 (B31f161v) MS

COUTURIER CROFT

J.Mario (Lucien & M.Anne Bélanger) n1941-04-15 (B40f124) SAM m1972-03-04 Constance Cardin St-Pierre-de-Sorel

Michel-Léo-Martin (Yvan & Nicole Gagnon) n1968-09-15 (B8f49) MS

M.Olive (Chrysostome & Philomène Francoeur) n1870-06-07 (B36f66) CC

Oscar (Alphonse & Odélie Slight) m1939-06-19 (M2f3) Cécile-Gilberte Gasse (Phidime & Anne-Marie Gagné) LM d1973-02-05 (S2f101)(53ans)MS

Philomène (Chrysostome & Philomène Francoeur) m1884-04-22 (M3f21) Napoléon Deroy (Bazile & Angèle Vallée) d1888-11-07 (S8f100v)(31ans)CC

J.Lewis-Robert (Léo & Simonne Lever) n1945-07-14 (B11f45) MS m1970-08-22 Suzanne Bibeau, Christ-Roi Ste-Hyacinthe

Simon-Laurent-Bernard (Gérard & Pauline Bouffard) n1976-09-27 (B98f295) SAM

M.Thérèse-Louiselle (Oscar & Gilberte Gasse) n1940-08-23 (B9f10) m1961-09-02 (M2f175v) Michel Maloin (f.Oratio & f.Lisa Richard, Port-Menier) d1972-05-22 (S1f89) (31ans) MS

M.Yolande (Lucien & M.Anna Bélanger) n1951-02-23 (B A11f19) SAM m1979-04-21 Gilles-Joseph Kenny Ste-Marie-de-Newcastle E.M.

Jacques-Yvan (Léo & Simonne Lever) n1942-08-14 (B19f28) m1966-08-06 (M4f58-59) Nicole Gagnon (Fernand & Joséphine Campion) LM

CROFT

M.Anne-Stella-Margaret (...) n1924-08-31 (B77f137-137v) SAM

CROISETIERE

Oliva (vf Aldéa Lafrenière) m1925-02-03 (M1f
152v-153) Blanche-Evelyne Lafontaine (Edouard

& Adèle Pelletier) SAM

CROUSSETTE

Adélard (ép. Corinne Langlois) d1957-03-11 (S9
f276v) (66ans) SAM

Alphonse (William & Célina Deschênes, LMs)
n1869-03-31 (B28f49) m1930-07-30 (M7f14)
Imelda Côté (Jean-Bte & Angélique Dumont) d
1978-08-07 (S26f445) (72ans) SAM

Angéline (William & Célina Deschênes) n1880-
08-17 (B70f147) CC

Anonyme (Eloi & Appoline Létourneau) n...enr
1877-04-14 (B S7f72) CC

M. Appoline (Eloi & Appoline Létourneau) n1878-
06-29 (B51f100) CC

M. Cécile-Diane (Gérard & Madeleine Ouellet) n
1958-09-22 (B116f54) SAM

Chantal-Sylvie (Clément & Jacqueline Servant)
n1970-05-07 (B15f115) T

M. Dalhia (William & M. Célina Deschênes, LMs)
n1874-01-04 (B10f13v) CC (LMs)

Francis-Dominique (Clément & Jacqueline Ser-
vant) n1973-02-09 (B2f164) T

Eloi (Jean & Marie Blanchet, GR) m1872-01-15
(M6 f84) Appoline Létourneau (Jérôme & Louise
Pelletier, LMs) CC

Ernest (William & Célina Deschênes) n1876-09-
07 (B76f61v) d1877-07-08 (S16f77v) (1an) CC

CROUSSETTE

Gérard (Adélarde & Corinne Langlais, SAM) m
1954-06-16 (M1f1v) Madeleine Ouellet (Prime
& Rosanna Robinson) MSP

M.Ghislaine (Hervey & Louisa Chénard) n1940-
04-17 (B54f82) SAM (LMs) m1957-10-26 Raymond
Fortin, Chute-aux-Outardes

J.Gilles-Mario (Gérard & Madeleine Ouellet)
n1957-11-20 (B184f17) SAM

Guillaume (Guillaume & Céline Deschênes, LMs)
m1893-04-10 (M10f142) Adèle Levasseur (Louis
& Agathe Labrie) SAM

Guy-Alain (Gérard & Madeleine Ouellet) n1960-
05-26 (B68f129v) SAM

Hervey (Philippe & Antoinette Ferreault, LMs)
m1936-07-29 (M10f242v) Louisa Chénard (Abra-
ham & f.Eva St-Pierre) SAM

Lise-Isabelle (Clément & Jacqueline Servant)
n1967-04-07 (B15f67v) T

Jean-Baptiste (Guillaume & Adèle Levasseur,
LMs) m1951-06-02(M4f66) Alfréda Pelletier
(f.Eli & f.Léontine Jacques) d1977-08-09
(S12f34) (80ans) CC

M.Katleen (René & Oviette Chrétien) n1966-02-
14 (B17f213) SAM

Laurette (ép.Omer Levasseur) d1959-01-27 (S1
f69) (39ans)SAM

Léonard-Gino (René & Oviette Chrétien)n1962-
08-11 (B85f237) SAM

Louis-Philippe-Edouard (William & Céline Des-
chênes) n1878-08-22 (B76f104v) CC

CROUSSETTE CONNINGHAM

Marie-Anne-Lise (Gérard & Madeleine Ouellet)
n1955-10-22 (B159f199v) SAM

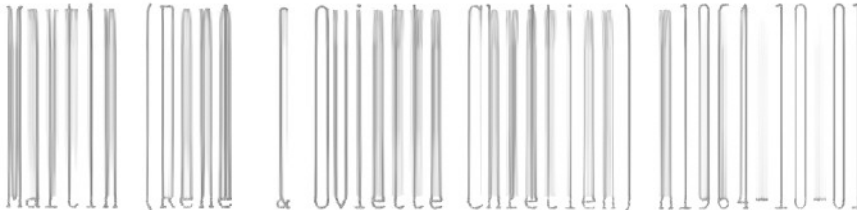

 (René & Ouelle Chretien) n1964-10-01
 (B102f77) SAM

Philippe (f. Jean-Bte & Angéline Labrie, LMs)
m1920-06-22 (M4f10v) Maria Larrivée (Mathias
& Clara Beaudoin) CC

Henri-René (Hector & M. Laure Verreault, LMs)
m1960-12-26 (M20f154v) M. Marthe Chrétien
(François & Bernadette Bernier) SAM

M. Simonne-Madeleine (Alphonse & Imelda Côté)
n1947-06-23 (B111f98) SAM m1969-07-24 Robert
Lachaine, St-Bernardin Mtl

Valentine (Chrysostome & Joséphine Bernier)
n1875-01-24 (B14f99) CC (LMs)

Valérie (Guillaume & Céline Deschênes) n1871-
11-13 (B56f79v) CC (LMs)

CUNNINGHAM

Geneviève (John & M. Anne Vallée) n...enr1833-
10-03 (...f40) SAM

Geneviève (ép. Louis Marin) d1898-04-16
(S14f11v) (78ans) SAM

Henriette (John & M. Anne Vallée) n...enr1833-
10-03 (B...f40) d1855-02-28 (S5f35) (32ans) SAM

John (...) m1833-10-03 (M3f396) M. Anne Vallée
(...) SAM

Jean (John & M. Anne Vallée) d1827-04-11 (S3
f22v) (2ans) SAM

Jean-Baptiste (John & M. Anne Vallée) n1827-
07-19 (B12f22) SAM

CUNNINGHAM CURADEAU
Jean-Baptiste (John & M.Anne Vallée) n...enr
1833-10-03 (B...f40) SAM

Marguerite (John & M.Anne Vallée) n1831-07-18
(B20f9) SAM

Marguerite (John & M.Anne Vallée) n..enr1833-
10-03 (B...f40) SAM

CURADEAU

Alfred (f.Louis & Rose Gagné) m1929-01-30 (M1
f120) Laura Laflamme (Adelme & Angèle Léves-
que, Padoue) SM d1976-02-03 (S1f174)(71ans)GM

M.Annick (Michel & Marjolaine Laflamme)n1974-
04-08 (B9f148) (Gaspé) GM

M.Aurore (Alfred & Laura Laflamme) n1947-04-
29 (B11f241v) m1968-08-31 (M5f64) Christian
Daraïche (f.Isidore & Laura Daraïche) GM

Aimée-Berthe (Alfred & Laura Laflamme) n1933-
10-12 (B28f44v) m1954-01-19 (M2f212) Jean-
Paul Noël (Onias & Albine Després, RAR) SM

J.-Marie-Blaise (Alfred & Laura Laflamme) n
1945-02-03 (B4f202v) m1968-08-17 (M3f63) Lau-
rette Daraïche (Ernest & Jeanne Laflamme) GM

Jean-Claude (Alfred & Laura Laflamme) n1937-
05-30 (B14f90v) m1968-08-14 (M2f62) Virginie
Laflamme (f.Amédée & f.Albertine Daraïche) GM

J.Claude (Claude & Virginie Laflamme) n1968-
09-07 (B10f65) GM

Claudette (Claude & Virginie Laflamme) n1968-
09-07 (B11f66) GM

M.Claudine (Alfred & M.Claire Robinson)n1966-
07-20 (B9f37) GM

CURADEAU

Gaétane (Euchariste & M.Jeanne Philibert) d
1949-10-20 (S...f189) (5ans) ML

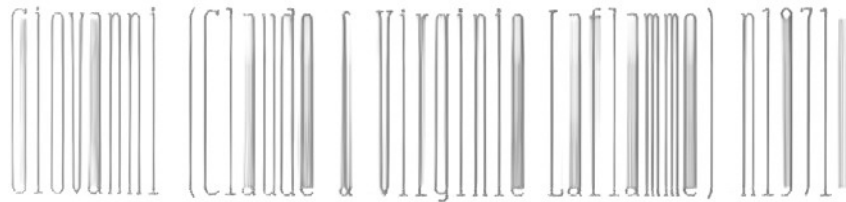

09-09 (B12f104) GM

Jacinthe (Euchariste & M.Jeanne Philibert)
n1951-05-31 (B...f211) ML

Jason-Sébastien (Michel & Marjolaine Laflam-
me) n1986-05-13 (B5f29) SAM

Jocelyne (Euchariste & M.Jeanne Philibert) d
1948-07-12 (S...f172) (3...) ML

Josélito (Jean-Paul & Murielle Dunn) n1973-
10-15 (B92f479) SAM

M.Lise (Alfred & M.Claire Robinson) n1968-05-
18 (B5f59) GM

Lorenzo (Alfred & Laura Laflamme) n1942-05-19
(B22f160v) SM

Louis (Alfred & M.Claire Robinson) n1958-07-
04 (B27f48) SM

Louis-J.-Bertrand (Euchariste & M.Jeanne Phi-
libert) ML m1972-03-04 Monique Ayotte, Ste-
Brigitte Mtl

M.Louise (Blaise & Laurette Daraiche) n1968-
11-28 (B1f71) GM

Marc (Alfred & M.Claire Robinson) n1962-08-25
(B26f99) GM

Maria (Alfred & M.Claire Robinson) n1964-12-
14 (B22f17) GM

Marjolaine-Marie (Alfred & M.Claire Robinson)
n1960-12-27 (B2f79) GM m1984-08-04 Réjean
Duclos, Ville-Marie Mtl

CURADEAU

M.Mélina (Alfred & M.Claire Robinson) n1957-04-06 (B11f22v) m1975-06-17 (M1f166) Christian Lemieux (Bernard & Brigitte Mimeault) GM

Mélinda (Michel & Marjolaine Laflamme) n1977-07-29 (B10f199) GM

Michel (Alfred & M.Claire Robinson) n1955-02-10 (B9f255) m1973-09-15 (M5f132) Marjolaine Laflamme (Joseph-Marie & Eveline Daraïche) d1988-08-10 (S5f46) (33ans) GM

Mike (Michel & Marjolaine Laflamme) n1981-03-19 (B4f257) GM

J.Moïse-Raymond (Alfred & Laura Laflamme) n1931-05-01 (B11f16v) d1965-12-16 (S4f28) (34ans) GM

Myriam (Michel & Marjolaine Laflamme) n1982-11-10 (B11f278) GM

Nadia (Claude & Virginie Laflamme) n1970-04-03 (B3f88) GM

J.Pascal (Alfred & M.Claire Robinson) n1974-03-15 (B5f146) GM

Réal (Euchariste & M.Jeanne Philibert) n1949-05-23 (B...f183) ML d1949-09-10(S4f66)(3ms)SM

Réjean (Euchariste & M.Jeanne Philibert) n1949-05-23 (B...f182) ML m1969-03-22 Gisèle Huet, St-Georges Longueuil

M.Roxanne (Blaise & Laurette Daraïche) n1974-10-16 (B21f59) GM

Serge (Michel & Marjolaine Laflamme) n1979-06-09 (B9f232) GM

Steeve (Jean-Paul & Murielle Dunn) N1978-06-17 (B21f86) CC

CUSSON

Nathalie (Dominique & Jeannette Chome) n1969-03-31 (B13f8) CC

CYR

J.Albert-Daniel (Louis & Marcelle Roy) n1950-06-11 (B14f160) SOA m1975-10-04 Johanne Bourdeau, Christ-Roi Laprairie

M.Alice-Hélène (Louis & Marcelle Roy) n1957-08-29 (B25f41) SOA m1977-03-26 Rodrigue Cyr, St-Alphonse-de-Brossard

J.Amédée (André & Clémentine Cyr) m1944-07-27 (M16f93v) M.Alice Larrière (Michel & Elmina Beaudoin) CC

André (Ernest & Elise Pitre)m1948-09-23 (M4f36) Julia Bérubé(Camille & Jeanne Bernier)SM

Anonyme (Joseph & Maria Perrée)n d1929-11-05 (B107 S46f245v) CC

Benoit-Michel (Martial & Denise Beaudoin) n 1983-05-13 (B24f339) CC

M.Normande-Bernadette (Joseph & Maria Perrée) n1932-09-23 (B91f60) CC m1951-08-11 (M9f173) Moïse Chrétien(Wilfrid & Angélique Dumont)SOA

M.Céline-Carole (Gabriel & Eva Raymond)n1957-02-16 (B4f35) SOA m1978-10-07 Bruno Bujold, Ste-Maria-Goretti-de-Beloeil

M.Céline (Joseph & Maria Perrée) n1926-09-26 (B88f156) d1929-02-21 (S16f226v) (2ans) CC

Danny-Emile (Claude & Solange Lévesque)n1971-06-06 (B11f103) Gaspé

Egide (Eméric & Jeannette Raymond)n1949-12-30 (B36f155) SOA m1974-10-11 (M34f355) M. Ida Henley (Lionel & Mariette Gagné) CC

CYR

J.Octave-Eméric (Joseph & Maria Perrée)n1921-02-19 (B20f26) CC m1943-08-10 (M8f85) Jeanette Raymond (Michel & M.Anne Fraser) SOA

Ernest-Roger (Gérard & Alida Sergerie) n1945-04-27 (B49f112v) CC m1967-12-30 Jacqueline Caron, St-Hubert Mtl

Eugène-Dominique (Henri & Annette Pelletier) n1959-06-30 (B21f61) SOA

France-Constance (Gabriel & Eva Raymond) n 1958-06-08 (B14f47v) SOA m1982-09-04 Fernand Viens, Ste-Maria-Gorette-de-Beloeil

Jean-Thomas-Gabriel (Joseph & Maria Perrée) n 1918-07-25 (B55f210) CC m1945-01-04 (M1f100) Eva Raymond (Michel & M.Anne Fraser) SOA

Gaëtan-Raynald (Eméric & Jeannette Emond) n 1947-08-18 (B35f131v) SOA m1973-06-02 Sylvie Dumont, Delson Laprairie

J.Georges-Henri (Gérard & Alvinia Bouchard) n1951-05-18 (B65f65) CC

Gérard (Joseph & Marie Pelletier) m1943-08-10 (M14f65v) Alida Sergerie (Paul & Alma Roy) CC

Gérard-Carol (Gérard & Alida Sergerie) n1949-01-19 (B10f230) CC m1970-08-25 Danielle Tremblay, SF

Gérard-Fernand (Gérard & Alvina Bouchard) n 1953-06-18 (B60f144v) CC m1976-07-03 Johanne Lahaie, Sept-Iles

M.Jeanne-Ginette (Jean-Paul & Thérèse Huet) n1949-09-11 (B97f4v) CC m1970-12-05 Donat L'Heureux, St-Vincent-de-Paul Mtl

J.Guy-Denis (Gérard & Alvina Bouchard) n1952-05-05 (B64f106v) CC

J.Gustave-Henri (Joseph & Maria Perrée)n1919-11-16(B82f245) CC m1943-01-04 (M1f78v) Annette Pelletier (Télesphore & Zoada Lavoie) SOA

M.Henriette-Dina (Henri & Annette Pelletier) n1956-05-14 (B22f27v) SOA

Blanche-Y.-Hermance (Joseph & Maria Perrée) n1922-07-2(B56f57v)CC m1942-10-24(M3f76) Irène Pelletier (Raoul & Alda Vaillancourt, SAM

Isabelle-Anne-Mélanie (Jean-Yves & Jacqueline Rousseau) n1979-03-21 (B5f168) MS

Isabelle-Thérèse (Raymond & Jeannine D'Auteuil) n1975-08-02 (B25f415) CC

Jacques (Edouard & Edith Laflamme, Qué)m1973-04-28 (M1f1760 Noëlla Langlois (Jean-Marie & Angélique Côté) SM

Jacques-Bernard (Henri & Henriette Pelletier) n1943-10-25 (B22f87v) SOA m1964-01-04 Isabelle Gendron, Laprairie

Janie (Jeannot & Stella Portelance) n1973-03-09 (B84f470) SAM

Jean-Baptiste (Gérard & Alida Sergerie)n1947-06-24 (B62f182v) CC m1973-09-08 Martine Paquet, St-Grégoire-le-Grand Mtl

Jean-Claude (Louis & Marcelle Roy) n1944-06-25 9B18f94) SOA m1968-09-14 Jeannine Lévesque, Ste-Catherine Laprairie

Jean-Luc-Laurent (Gabriel & Eva Raymond) n 1952-07-22 (B30f185v) SOA m1980-07-12 Lise Cadieux, Ste-Anne-de-Varenes

Jean-Marc-Richard (Eméric & Jeanette Raymond) n1957-05-29 (B19f38) SOA m1981-06-12 Chantal Audet, Maria

CYR

Jean-Paul (Joseph & Maria Perrée) m1947-08-20
(M12f108) Thérèse Huet (Thomas & Lida Clavet,
GV) SAM

Jean-Pierre-Marcel (Jean-Paul & Thérèse Huet)
n1952-01-17 (B10f96) CC m1972-10-28 Liliane
Pérusse, Ste-Louise-de-Mérillac

Jean-Yves (Alexandre & Della Arseneault) m
1975-03-30 (M1f129) Jacqueline Rousseau (Ro-
bert & Cécile Leclerc) MS

Jean-Yves-Dany (Gabriel & Eva Raymond) n1960-
12-14 (B28f73) SOA

Auguste-Jeannot (Louis & Marcelle Roy) n1955-
02-17 (B6f13) SOA m1973-06-29 (M15f420) Stel-
la Portelance (Laurent & Olga Bernier) SAM

Johanne (Gustave & Pauline Marin) n1975-06-24
(B40f144-145) SAM

J.Jocelyn (Jean-Paul & Thérèse Huet) n1954-
03-23 (B44f1745v) CC

M.Josée-Claude (Raymond & Jeannine D'Auteuil)
n1978-06-26 (B29f94) CC

M.Josephite-Jocelyne (Gérard & M.Alida Serge-
rie)n1946-06-08(B62f145v)m1964-09-26(M16f269)
Marius Castonguay (Ovide & Emilia Robinson,CC

Joseph (ép. Maria Perrée) d1958-01-12 (S3f85)
(70ans) CC

J.Léo-Clément (Henri & Annette Pelletier) n
1951-07-20 (B22f171v) SOA

M.Line (Jean-Paul & Thérèse Huet) n1963-03-23
(B36f228) CC

J.Lionel-Gérard (Jean-Paul & Thérèse Huet) n
1950-10-24 (B111f45v) CC

CYR

Laurette (Joseph & Maria Perrée) m1935-08-21
(M19f122) Ephrem Pelletier (Raoul & Adèle
Vaillancourt, SAM) CC

J.Louis-Alexandre (Joseph & Maria Perrée) n
1924-03-30 (B16f97) CC m1943-08-10 (M7f84v)
Marcelle Roy (Herven & M.Elisa Miville) SOA

J.Louis-Gilles (Louis & Marcelle Roy) n1947-
03-08 (B10f126) SOA m1968-06-29 Nicole Roy,

M.Louise (Louis & Marcelle Roy) n1956-03-28
(B16f26v) SOA m1974-10-25 (M37f362) Ghislain
Labrie (Georges & f.Simonne Côté) CC

Lucie-Jacinthe (Gabriel & Eva Raymond) n1948-
01-13(B1f137)SOA m1970-07-11 Jean-Guy Boucher

J.Marcel-Albert (Louis & Marcelle Roy) n1949-
03-28 (B13f150) d1949-03-28 (S2f150) SOA

Marielle (Eméric & Jeannette Raymond) n1961-
04-26 (B13f76v) SOA m1983-06-24 (M3f334)
Gaëtan Rioux (Omer & Françoise Rioux) CC

J.Martial (Eméric & Jeannette Raymond) n1955-
12-29 (B1f23) SOA m1981-07-10 (M6f246) Denise
Beaudoin (Guy & Jeanne-d'Arc...) CC

J.Martin (Jean-Paul & Thérèse Huet) n1958-09-
29 (B91f104) CC

Michelle-Gaëtane(Gabriel & Eva Raymond)n1945-
12-18 (B35f112) SOA m1966-088-27 Valère Roy

Nadine-Edith-Rita (Vital & Cécile Girard) n
1978-08-18 (B68f456) SAM

J.Nelson-André (Gabriel & Eva Raymond) n1950-
04-08 (B13f158v) SOA m1974-05-18 Diane Croi-
setière, Maskinongé

(5)
M.Nicole-Denise (Gérard & Alvinia Bouchard) n
1950-06-21 (B72f32v) CC m1968-08-31 Florian
Imbeault, SF

Norbert (Joseph & Maria Perrée) d1915-11-29
(S24f151) (1an) CC

J.Paul-Emile (Joseph & Maria Perrée) n1928-
03-20 (B35f196v) CC m1947-08-20 Thérèse Huet

J.Paul-Gaétan (Henri & Annette Pelletier) n
1946-07-11 (B12f118) SOA m1974-11-16 Ginette
Simard, St-Georges Longueuil

J.Paul-Aimé (Louis & Marcelle Roy) n1953-04-
28 (B11f192) SOA m1974-08-17 Rachel Ouellet)
St-Clément Mtl

J.Raymond (Eméric & Jeannette Raymond) n1945-
11-16 (B109f131) CC m1972-08-05 Jeannine
d'Auteuil, St-Noël Rim

M.Raymonde (Eméric & Jeannette Raymond)n1944-
10-22(B26f97) SOA m1967-08-26 Gerald Fournier

M.Renée-Gabrielle (Gabriel & Eva Raymond) n
1947-02-27 (B7f125v) SOA m1967-07-15 Jean-
Louis Dumais

J.Rodrigue (Henri & Annette Pelletier) n1953-
02-14 (B6f190v) SOA m1977-03-26 Hélène Cyr,
St-Alphonse-de-Brossard

J.Pierre-Rosevelt (Henri & Annette Pelletier,
St-Marc-de-Candiac) n1948-02-15(B5f137v) SOA
m1969-07-14 (M16f21) Noëlline Gagnon (Louis-
Philippe & M.Marthe Pelletier) SAM

M.Solange-Colette (Gabriel & Eva Raymond) n
1955-02-10 (B4f12v) SOA m1979-05-05 Donald
Jean, Ste-Maria-Goretti Beloeil

CYR

J.Télesphore-Jean (Henri & Annette Pelletier)
n1954-01-03 (B1f1v) SOA

Thérèsa (Joseph & Maria Perrée) m1938-01-04
(M3f172v) Jean-Baptiste St-Pierre (Arthur &
Anna Soucy) CC

J.Thomas-Gérald (Jean-Paul & Thérèse Huet)
n1948-05-07 (B63f209v) CC m1968-07-27 Céline
Robidoux, Ville-Jacques-Cartier

J.Valère (Henri & Annette Pelletier) n1945-
03-03 (B10f102) SOA m1965-12-18 Claudette
Cardinal, Laprairie

M.Véronique (Henri & Annette Pelletier)n1950-
06-12 (B20f161) SOA

Yannick (Vital & Cécile Girard) n1973-08-21
(B77f465) SAM

J.Yvon-Gérard (Joseph & Maria Perrée) n1917-
05-09 (B32f182) CC m1949-07-20 Alvinia
Bouchard, LMs

M.Yvonne-Laurette (Joseph & Maria Perrée) n
1916-02-22 (B21f165v) SAM

ADDENDA

COLLIN

J.Georges-Laurent (Georges & Simoe Vallée) n
1944-11-17 (B24f24) SBL

CORMIER

Marie-Anne (vve Conut Poulin) d1952-11-17 (S6
f109) (88ans) SBL