

CHOUINARD

Bruno (Yvon & Gilberte Fournier, Murdochville) m1885-10-11(M3f230v) Lise Synnett (Michel & Dolorès Coulombe) SM

Carmen-Jeanne-d'Arc (Emile & Délia Sergerie) n1922-12-16 (B81f64v) CC m1942-05-09 Robert Rivet, St-Pierre-Apôtre Mtl

M.Cécile-Thérèse (Pierre & Appoline Deroy) n 1927-04-26 (B28f169v) d1929-02-22 (S15f226) (22ms) CC

Chantal (Pierre-Paul & Bernadette Barriault) n1957-04-29 (B61f61) CC m1976-04-23 Michel Harrisson, Hauterive

Charles (f.Xavier & Mary Olson, Ilets-Caribou) m1902-07-29 (5f87v) Clara Soucy (Hypolite & Rébecca Lévesque) CC

Charles (Pierre & Marie Gosselin) n1869-11-25 (B57f26) SAM

J.Charles-Aimé (Roland & Thérèse Roy) n1942-05-28 (B49f34) CC m1965-11-20 Gaétane Guard, Baie-Trinité

Charles-Eugène (Antoine & Adèle Jourdain) n1901-05-18 (B36f83) d1901-10-12 (S35f93v) (4ms) SAM

Charlotte-Diane (Félix & Adrienne Leclerc) n1952-09-05 (B21f106v) MS m1972-07-09 André Servant, Murdochville

Christophe (Antoine & Victoria Ouellet) n1888-05-31 (B35f32v) SAM m1912-09-02 Clara Paquet, Rivière-Pentecôte

Christophe (Pierre & Marie Dugas) n1852-12-26 (B10f14) SAM m1878-02-19 (M8f92v) Adèle-Victoria Côté (Hyppolite & Marcelline Ouellet)CC

CHOUINARD

Claudia (Isaac & Seneville Desjardins) d1875-07-07 (S11f36v) (2ans) CC

M.Claudia (Pierre & Marie Desjardins) n1878-

08-24 (B71f79v) SAM

Denise-Edwidge-Adélaïde (Pierre & Marie Desjardins) n1881-06-03 (B37f159) CC

Denise (Joseph & Edwidge Tardif) m1954-08-25 (M13f193) Aldéo Landry (Ethelbert & Alvine Marceau) CC

M.Désirée-Amanda (Félix & Désirée Maloney) n 1874-04-28 (B34f107) SAM m1913-11-11 Edmond Lesage (vf Malvina Boulay) St-Vincent Mtl

Dolorès (Joseph & Edwidge Tardif) n enr1942-10-19 (B96f44v) m1958-12-30 (M27f111v) Armand Barriault (Emile & M.Anna Lavoie, LC) CC

J.Edgar (Albert & Rose Roy) n1924-04-17 (B23 f98) d1976-06-26 (S15f462) (52ans) CC

J.Edgar-Yvan (Roland & Thérèse Roy) n1944-06-01 (B56f87v) CC m1969-06-28 Colette Imbeault, Baie-Trinité Saguenay

J.Edouard-Zacharie (Pierre & Sara Deroy) n 1887-11-25 (B59f87) CC m1910-06-17 Alma Roy..

M.Edwidge-Victoria (Joseph & Edwidge Tardif) n1940-04-15 (B31f226) m1961-04-15 (M3f169) Jean-Yves Dugas (Ovila & Fernande Ross, T) CC

M.Eléonard-Ida (Emile & Adélie Sergerie) n 1918-07-27 (B57f210v) CC

M.Elisabeth-Claudia (Isaac & Seneville Desjardins) n1873-11-19 (B71d9) CC

Elisabeth (Pierre & Marie Gosselin) n1881-07-08 (B43f160v) CC m1913-06-11 Alphonse St-Laurent, St-Omer

CHOUINARD

J.Emile (Félix & Désirée Maloney) n1882-02-04  
(B9f170) d1882-02-12 (S1f170v) (6jrs) SAM

J.Emile (Antoine & Victoria Ouellet) n1887-  
02-15 (B17f5) SAM m1908-04-28 (M4f7) Adélie  
Sergerie (Alexandre & Adéline Isabelle) CC

Emilia (f.Joseph & f.Virginie Lajoie & vve  
Joseph A. Bernier) m1971-10-09 (M30f165) Wal-  
ter Côté (f.Joseph & f.Adélie Roy & vf Eugé-  
nie Parent) CC

Emilie (Thomas & Obéline Lauzier) m1878-11-19  
(M17f107v) Elzéar Gagné (Joseph & Emilie St-  
Laurent) CC

J.Emilien (Albert & M.Rose Roy) n1920-09-25  
(B75f18) d1921-08-13 (S17f36) (10ms) CC

Lucien-Emilien (Albert & Rose Roy) n1922-09-  
20 (B64f60v) d1929-02-19 (S14f226) (6ans) CC

M.Emma (Antoine & Exorée Gosselin) n1879-08-  
11(B69f125v) d1899-12-04 (S34f50v) (20ans) CC

Emma-Alphonsine (Joseph & Emma Lemieux)n1896-  
06-07 (B...f102) m1920-07-12 (M...f201) Phi-  
lias Rioux (Hubert & Sara Lefrançois) ML  
1961-11-03 (S21f200v) (65ans) SAM

Emmanuel (Pierre & Marie Dugas) n1854-12-15  
(B67f31v) SAM

Eustache-Emile (Pierre & Sara Deroy)n1894-09-  
28 (B47f11v) CC m1916-03-06 M.Eve Sinclair,  
Val-Brillant

M.Exorée (Pierre & Marie Gosselin) n1877-06-  
23 (B38f75v) CC

Félix (Joseph & Agathe Guéret)m1867-08-27  
(M6f25) Séverine Roy (Théo. & Marg.Dugas) CC

CHOUINARD

Felix (Pierre & Marie Dugas) n1846-11-08 (B1  
f19) m1872-01-16 (M1f61) Désirée Maloney  
(...) SAM

J.Félix-Philippe (Philippe & Oliva Rioux) n  
1927-05-31 (B...f84) ML m1951-10-27 (M4f98)  
Blandine-Adrienne (Esdras & Caroline Dugas)MS

Félix-Réal (Félix & Adrienne Leclerc) n1955-  
01-06 (B1f129v) d1955-04-28 (S2f131v)(4ms)MS

J.François-Xavier (Charles & Clara Soucy) n  
1903-08-23 (B57f110v) CC

M.Gemma (Henri & Adrienne Paquet) n1928-02-19  
(B13f5v) SAM

Geneviève (vve Paul Savard) d1891-05-06 (S14  
f100) (77ans) SAM

Gérard (Joseph & Edwidge Tardif) m1956-09-13  
(M27f39) Jeannine Lajoie (Ephrem & Albertine  
Marceau) CC

Gilles (Adéodat & Annette Bilodeau, Qué) m  
1977-08-19 (M31f363) Dominique Fournier (Lé-  
opold & Merdèdes Bouchard) SAM

J.Grêgoire (Félix & Séverine Roy) n1874-05-08  
(B28f16v) CC

Guillaume (Jacob & Suzanne Leclerc) n1867-09-  
26 (B35f26v) CC

Henri (Joseph & Emma Lemieux)n1898-02-26(B...  
f16) ML m1923-02-12 (M2f70 70v) M.Adrienne  
Paquet (Arthur & Marie Deschênes) SAM

J.Honoré (Honoré & Rosalie Poitras) n1867-03-  
09 (B33f129) SAM

Honoré (ép. Marie Poitras) d1910-07-11 (S...  
f54) (72ans) ML



CHOUINARD

Horace (Magloire & Marie Bouchard) n1879-09-11 (B84f128) CC

Horace (Félix & Désirée Maloney) n1880-06-10 (B42f131) SAM

Isaac (Pierre & Marie Dugas) n1845-03-20 (B37f41) m1867-11-26 (M7f27) Sophie Parent (Augustin & Josette Gagné) CC

Isaac (vf Seneville Desjardins) m1877-04-30 (M5f73) Geneviève St-Louis (Xavier & Marie Imbeau) CC

Isaac (Jacob & Suzanne Leclerc) n1861-11-16 (B31f36) SAM (LMs)

M.Jacqueline (Henri & M.Adrienne Paquet) n1932-10-07 (B94f142v) SAM m1949-11-05 Marcel Côté, St-Jérôme Mat

J.Jacques (Henri & Adrienne Paquet) n1930-12-25 (B94f87) SAM

Jacques (Pierre-Paul & Bernadette Barriault) n1962-04-16 (B32f198v) CC

J.Jacques-Normand (Pierre & Appoline Deroy) n1937-07-21 (B8f15) SOA m1958-05-10 Edith L'Italien, St-Joseph Sept-Iles

Jean-Baptiste-Elzéar (Félix & Séverine Roy) n1871-08-31 (B38f76) CC

J.Jean-Narc (Pierre & Appoline Deroy N1930-02-19 (B22f4) CC m1954-06-24 Aurore Lalonde, Cowansville

J.Jean-Yves (Henri & Adrienne Paquet) n1926-06-19 (B16f189v) SAM m1948-08-11 Madeleine Therrien, Baie-Trinité

CHOUINARD

Jeanne-Aimée (Pierre & Appoline Deroy)n1920-04-30 (B32f7) CC m1938-12-31 (M5f30) Maurice Dumont (Damase & Antoinette Ouellet) SOA

Jeanne-d'Arc (Joseph & Edwidge Tardif) m1951-10-20 (M33f87v) Conrad Roy (Adrien & Anne-Marie Harrisson) CC

Jeanne-d'Arc (Léonard & Juliette Marin)m1953-08-05 (M5f115v) Maurice Labrie (Herménégilde & M.Louise Dupuis, T) SBL

Jeanne-d'Arc (f.Paul-Henri & Jeanne Flynn) m1962-09-08 (M18f211v) Romain Fournier (Octave & Jeanne Pineault) CC

Jeanne-Eva (Léonard & Juliette Marin) m1956-12-29 (M1f142) Norbert Dugas (Luc & M.Anne Paquet, SAM) SBL

Joseph (Isaac & Sophie Parent) n1868-12-27 (B24f9v) d1870-01-03 (S2f58) (1an) CC

Joseph (vf Angèle Lagacé) d1877-04-08 (S6 f71v) (92ans) CC

Joseph (Thomas & Ombéline Lauziers) n1869-09-22 (B43f21v) SAM m1890-11-25 (M8f135v) Virginie Lajoie ( f.Octave & Marcelline Gagné) CC

Joseph (Honoré & Rosalie Poitras) m1894-01-08 (M...f71) Emma Lemieux (Louis & Louise Bernier) d1899-07-07 (S...f32) (32ans) ML

Joseph (Félix & Adrienne Leclerc) n1953-10-13 (B24f117v) d1953-10-14 (S3f117v) (1jr) MS

Joseph (ép.Edwidge Tardif) d1971-04-22 (S8 f131) (67ans) CC

Joséphat (Joseph & Emma Lemieux) n1895-01-21 (B..f84) d1895-03-29 (S...f87) (2ms) ML

CHOUINARD

Joséphine (Honoré & Rosalie Poitras) n1869-01-29 (B...f15) m1890-08-12 (M...f39) Joseph Gosselin (Marcel & Marie Poitras) ML

Jules-Marcel (Paul-Emile & Eva Bernier) n1929-07-18 (B79f238) CC m1953-10-31 Suzanne Beauchésne, St-Germain Rim

Juliette (Emile & Adélia Sergerie) n1916-07-01 (B44f162v) CC m1935-08-18 Edgar Rouleau, St-Pierre-Apôtre Mtl

M.Juliette (Albert & Rose Roy) n1925-09-30 (B84f132) d1925-10-09 (S20f133) (12jrs) CC

M.Laure (f.Albert & Rose-Roy) m1953-04-14 (M1f136) Léonard Lemieux (Wilfrid & Odile Desjardins, Shelter-Bay) CC

Léonard (ép. Juliette Marin) d1963-02-22 (S6f261) (53ans) SAM

M.Line (Félix & Adrienne Leclerc) n1957-08-29 (B23f153v) MS

Yvon-Lionel (f.Albert & Rose Roy) m1944-07-11 (M13f91v) Hermance-Germaine Gaudreault (Jean & Claudia Lemieux) d1973-02-14 (S3f250) (63-ans) CC

M.Lise-Gina (Gérard & Jeannine Lajoie) n1957-09-23 (B127f79) CC m1977-08-27 André Richard, St-Timothée Mtl

Louis-Alphonse (Félix & Séverine Roy) n1881-04-29 (B27f157v) CC

Louis-Félix-Jules (Paul-Emile & Eva Bernier) n1935-04-21 (B37f111v) CC m1957-06-08 M.Marguerite-Georgette Martel, St-René-Goupil

Louis-Joseph-Luc (Pierre & Marie Gosselin) n1872-10-01 (B63f74) SAM

CHOUINARD

Louis-Marie (Albert & Rose Roy) d1978-04-21  
(B7f69) (62ans) CC

Marie-Louis-Nicolas (Jacob & Suzanne Leclerc)

n1865-12-08 (B55f11) d1869-09-02 (S6f52) (3-  
ans) CC (LMs)

Louis-Philippe (Emile & Délia Sergerie)n1921-  
02-26 (B24f27) d1922-03-28 (S5f50) (1an) CC

Louis-Philippe (Joseph & Emma Lemieux) 1899-  
110-14 (B...34)m1926-04-07 (M...f46) Adora  
Rioux (Félix & Oliva Auclair) ML

Louis-Philippe-Gilles (Paul-Emile & Eva Ber-  
nier) n1926-09-27 (B90f156v) CC m1948-09-28  
Jeannine Lamarre, St-Jérôme Mat

Louis-XVI (Joseph & Edwidge Tardif) n1947-06-  
22 (58f181v) CC

Louis-Yvon (Philippe & Adoris Rioux) n1931-  
03-27 (B...203) m1953-08-01 (4f115) Gilberte  
Fournier (Edouard & f.Luc Laflamme) MS

Luc (Antoine & Victoria Ouellet) n1889-11-09  
(B67f64) m1914-04-21 Virginie Landry, Sayabec  
2e m1970-09-05 M.Anne-Lebel St-Damase

Luce-Eugénie (Pierre & Marie Gosselin) n1874-  
02-06 (B12f101) SAM

M.Lydia (Antoine & Exorée Gosselin) n1873-01-  
12 (B3f97) CC m1897-03-21 (M5f248v) Edmond  
Lepage (f.Jean & Emilie Lévesque) d1899-06-26  
(S20f39v) (26ans) SAM

J.Marcel (Pierre & Appoline Deroy) m1950-10-  
10(M8f86v) Laurette Bélanger (Albert & M.Anna  
Kenney) SBL

Marguerite (Léonard & Gertrude Marin) m1957-  
08-17 (M17f3) Jean-Marc Pelletier (f.Raoul &  
Adèle Vaillancourt) SAM

Marguerite-Marie (Pierre & Appoline Deroy) n  
1925-05-04 (B31f120v) CC m1946-09-14 Henri  
Julien, Ste-Adelafde Pabos

Marie (Isaac & Seneville Desjardins) d1876-  
07-04 (S13f58) (1an) CC

Marie (Omer & Marguerite Henri) n1955-12-14  
(B...f46) ML

Marie-Anna (Antoine & Exorée Gosselin) n1881-  
02-04 (B13f149v) SAM

Marie-Anne (Félix & Désirée Maloney) n1878-  
12-30 (B91f86) SAM m1912-10-11 Alphonse  
Chouinard, Rivière-Pentecôte

Marie-Anne-Aglae (Félix & Désirée Maloney) n  
1875-12-09 (B91f16v) SAM

Marie-Anne (Félix & Séverine Roy) n1879-09-13  
(B80f127v) CC

Marie-Anne (Jacob & Suzanne Leclerc) n1870-  
10-13 (B54f69) CC

Marie-Anne-Odina (P. & Marie Gosselin) n1871-  
01-05(B2f44v) d1872-05-16(S10f68) (16 ms)SAM

Marie-Anne (Pierre & Joséphine Gosselin) n  
1879-06-20 (B52f122) CC

Marie-Anne (Pierre & Marie Gosselin) n1883-  
10-01 (B45f13) CC

Marie-Louise (Félix & Désirée Maloney)n1890-  
01-11 (B3f68) SAM

Marie-Louise (ép. Joseph Blanchet) d1967-02-05  
(S2f330) (78ans) CC

Marie-Rose (Léonard & Juliette Marin) m1956-  
12-29 (M2f142v) Alphonse Alhot (Philippe &  
Alphonsine Dubé) SBL

CHOUINARD

Mario (Yvon & Gilberte Fournier, Murdochville) m1984-08-31 (M3f234) Martine Fournier (Léopold & M.Paule Gagnon) SM

Mario (Cyrille & Georgette Campion) n1960-04-07 (B4f214) LC

Marius (Conrad & Thérèse Thibault) m1975-07-26 (M3f144) Louise Vézina (J.Omer & Marguerite Maltais) LM

M.Marthe-Ghislaine (Pierre & Appoline Deroy) n1936-07-11 (B8f8) SOA m1958-04-07 Jacques Bernier, Philipsburg

J.Martin (Pierre-Paul & Bernadette Barriault) n1963-07-06 (B67f235v) CC

Mathieu (Antoine & Victoria Ouellet) n1891-09-21 (B68f108v) d1893-05-21 (S14f144v) (20ms) SAM

J Mathieu (Paul & Georgianna Pelletier) n1943-12-30 (B A2f6) d...enr1962-02-05 (S3f211) (19 ans) SAM

M.Mathilde (Joseph & Ernestine Miville) n1926-10-06 (B98f157v) CC

M.Monique (Joseph & Edwidge Tardif) n1944-03-13 (B27f81) CC

J.Octave (Isaac & Sophie Parent) n1870-12-07 (B52f68v) CC

M.Octavie (Félix & Désirée Maloney) n1877-03-12 (B45f50v) SAM

J.Olivier (Pierre & Marie Dugas) n1860-01-12 (B4f1) SAM

Omer (Albert & Rose Roy) d1934-08-10 (S9f96) (16ans) CC

Ovila (Jean & Marie Vicaire) m1971-08-28 (M. f42) Lorraine Tapp (Gérard & Céline Côté) ML

CHOUINARD

M.Patricia (Leonard & Juliette Marin) m1954-03-02 (M1f121v) Alfred Althot (Philippe & Alphonsine Dubé) SBL

Paul (Thomas & Marie Létourneau, LC) m1908-06-22 (M6f10) M.Louise Tanguay (Joseph & Marie Vaillancourt) CC

Paul (ép. Georgianne Pelletier) d1961-06-02 (S10f175v) (75ans) SAM

Paul-Emile (Emile & Adèlia Sergerie) n1910-01-29 (B10f38) CC m1933-01-09 Marguerite Blouin, Ste-Brigitte Mtl

Paul-Jacques (Laurent & Stella Vaillancourt) n1951-07-25 (B94f273) SAM

Paul-Romuald-Maurice (Paul-Emile & Eva Bernier) n1932-08-23 (B79f58) CC m1955-06-11 Ghislaine Arsenault, St-Jérôme Mat

Philippe (ép. Adora Rioux) d1932-01-16 (S...f230) (32ans) ML

Philippe (Hormidas & Euphémie Dion, Ste-Paule) m1956-06-30 (M5f25) Anne-Marie Dumont (Benoit & Hermine Paquet) CC

M.Philomène (Jacob & Suzanne Leclerc) n1869-03-25 (B27f48v) CC

Philomène (Honoré & Rosalie Poitras) n1870-12-26 (B...f36) d1871-01-12 (S...f38) (18jrs) ML

Pierre (f. Antoine & f. Marie Vallée) m1843-09-06 (M11f19v) M.Christine Dugas (Isaac & Marie Sasseville) d1887-07-28 (S17f16v) (73ans) SAM

Pierre Démerie (Pierre & Marie Dugas) n1857-05-07 (B23f61) SAM m1876-01-24 (M3f47) Marie Desjardins (f. Jean & Marie Bérubé) CC

CHOUINARD

Pierre-Paul (Joseph & Edwidge Tardif) n1931-12-10 (B10f11v) m1956-08-11 (M3f182) Bernadette Barriault (Emile & M. Anna Lavoie) LC

Pierre (Felix & Désirée Maloney) n1873-01-05

(B2f78) SAM

Pierre (Joseph & Angèle Lagacé) m1869-02-01 (M1f12) Marie Gosselin (Etienne & Lucie Lelerc) SAM 2è m1885-08-28 (M6f48) Sara Deroy (Pierre & Domithilde Chrétien) d1914-11-24 (S29f14v) (53ans) CC

Pierre (Thomas & Marie Létourneau, LMs) m1919-06-17 (M7f254v) M. Appoline Deroy (Alexandre & Appoline Pelletier) SAM

Pierre-Antoine (Pierre & Sara Deroy) n1891-07-11 (B39f145v) m1909-06-27 Mèrilda Ouellet, CC 2è m1957-09-21 Simonne Pichette, St-Joseph Qué

Pierre-Jean-Bte (Pierre & Sara Deroy) n1886-06-21 (B31f64v) CC

Pierre-Paul (vf Clara Fortin, LC) m1929-07-31 (M14f48v) Georgianne Pelletier (Charles & Emma Marquis) SAM

J. Pierre-Viateur (Pierre & Appoline Deroy) n1928-12-22 (B122f219v) CC

M. Pierrette-Rosanne (Pierre & Appoline Deroy) n1939-04-22 (B7f34v) SOA m1956-12-29 Robert Baginel, Ste-Thérèse-de-Cowansville

J. Régis (Pierre-Paul & Bernadette Barriault) n1961-054-09 (B27f169v) CC

Robert (Louis & Thérèse Chouinard, MJ) m1957-03-02 (M1f54v) Rachel Côté (Roméo & Marguerite Poulin) CC

Robin (Cyrille & Georgette Champion) n1962-05-16 (B8f230v) LC



## CHOUINARD

Roger-Aurélien (Paul-Emile & Eva Bernier) n  
1927-11-19 (B86f186v) CC m1951-06-21 Gaétane  
Arsenault, St-Jérôme Mat

Isidore-Roger (Philippe & Adora Rioux) n1929-  
02-16 (B...f133) m1956-08-01 (M...f53) Céles-  
tine Laflamme (Ludger & Léonie Pelletier) ML

J.Roland (Albert & Rose-Roy) n1927-05-22 (B39  
f171) d1954-07-02 (S20f185v) (27ans) CC

Roland (Charles & f.Clara Soucy, Ilets Cari-  
bou) m1941-08-06 (M12f15) Thérèse Roy (Ervin  
& Elisa Minville) CC

M.Rose-Adéline (Félix & Séverine Roy) n1886-  
07-04 (B34f65) CC

Rose-Yolande (Joseph & Edwidge Tardif) n1939-  
03-03 (B15f201) CC

J.Samuel (Félix & Désirée Maloney) n1883-04-  
21 (B37f201) SAM

J.Samuel (Isaac & Geneviève St-Louis) n1879-  
12-15 (B112f132) CC

Samuel (Pierre & Marie Dugas) n1850-10-05  
(B47f29) SAM

M.Sara-Victoria (Pierre & Sara Deroy) n1889-  
01-22 (B4f105v) CC

J.Siméon (Pierre & Sara Deroy) n1890-02-18  
(B7f122v) CC

Thérèse-Laure (Joseph & Edwidge Tardif)n1941-  
06-03 (B50f10) d1943-01-07 (S1f51) (1an) CC

Thomas (Antoine & Exorée Gosselin) n1877-12-  
14 (B87f87) CC m1899-07-01 (M6f40) M.Emilie  
Lepage (f.Jean & Emilie Lévesque) SAM

Thomas-Eustazade (Félix & Séverine Roy)n1877-  
10-24 (B70f82v) CC p.117

CHOUINARD CHRETIEN

Victoria-Philomène (Félix & Désirée Maloney)  
n1888-03-04 (B17f92) CC m1910-01-10 Georges  
Ménard, Lowell Mass.

Vitaline (ep. Joseph Gosselin) d1905-03-24  
(S...f110) (36ans) ML

M.Vitaline (Antoine & Exorée Gosselin) n1871-  
07-13 (B42f52) m1892-07-27 (M4f126) Laurent  
Therriault (Georges & Angèle Labrie) d1896-  
03-28 (S15f224v) (24ans) SAM

Yvon (Charles & Clara Soucy) m1928-07-30 (M13  
f209v) Rose-Aimée Larrivée (Mathias & Clara  
Beaudoin) d1929-07-11 (S34f237) (24ans) CC

J.Yvon (Yvon & Gilberte Fournier) n1954-09-20  
(B33f126v) MS m1975-11-29 Françoise Ouellet,  
Murdochville

CHRETIEN

M.Adéla (Urbain & Joséphine Dion) n1897-08-07  
(B35f54v) CC

M.Rose-Adélaïde (Jean & Séraphine Pelchat) n  
1897-12-05 (B56f59v) d1954-07-18 (S22f188v)  
(57ans) CC

M.Adélaïde (Jean-Bte & Adèle Miville) n1888-  
11-26 (B60f103) CC

Adéodat-Udade (François & Bernadette Bernier)  
n1934-12-20 (B...f35) ML m1964-12-26 Michèle  
Hovington, Baie-Trinité

Adrien (Auguste & ...) n1923-07-25 (B70f83)CC

J.Albert (Georges & Angéline Morin) n1923-12-  
16 (B104f91v) CC m1957-06-29 (M1f38v) Marie  
Gendron (Philippe & Imelda Isabel) SOA

J.Alcide (Jean-Bte & Adèle Miville) n1909-01-  
21 (B2f20v) d1933-04-02 (S11f69) (24ans) CC

J.Alcide-Bernard (Georges & Angéline Morin) n  
1942-03-15 (B5f71) SOA

Jean-Guy-Alcide (François & Bernadette Beau-  
lieu) n1933-08-06 (B...f11) ML m1955-09-27  
(M18f194v) Denise Pelletier (Jean-Bte & Al-  
berte Levasseur) 2è m1968-08-22 (M19f442)  
M.Jeanne-Simonne Beaulieu (François & Ernes-  
tine Sergerie) SAM

M.Alice (Urbain & Joséphine Dion) n1891-09-24  
(B56f149) d1892-10-21 (S18f166) (13ms) CC

M.Alice-Eugénie (Urbain & Joséphine Dion) n  
1903-01-27 (B5f98) m1922-07-10 Charles-Louis  
Tremblay, St-Dominique Chicoutimi

M.Aline (Jean & Séraphine Pelchat) n1910-11-  
12 (B58f51) d1910-11-12 (S18f51) (1jr) CC

M.Aline (Jean & Séraphine Pelchat) n1914-01-  
19 (B7f109v) m1938-06-21 (M12f184) Paul-Emile  
Fournier (Philippe & Alma Miville) CC

M.Alméria (Ernest & Rosanna Pelchat) n1909-  
09-20 (B51f31v) m1934-01-31 Armand Bernier,  
d1983-05-19 (S7f329) (73ans) CC

J.Alphée-Maurice (Ernest & Alma Roy) n1925-  
10-29 (B87f135) d1926-08-18 (S20f152) (1an)CC

J.Alphée (Urbain & Joséphine Dion) n1889-07-  
25 (B35f113) d1906-08-05 (S18f169v) (17ans)  
CC

M.Georgianna-Alvinia (Ernest & Rosanna Pel-  
chat) n1900-05-11 (B29f44v) m1919-02-04 (M2  
f222) J.Eugène Leclerc (Adélard & f.Laura  
Chassé) 2è m1926-09-13 Emile Lepage (...)  
d1985-05-15 (S9f262) (85ans) CC

M.Louise-Amanda (Norbert & Marie Sergerie)  
n1907-03-12 (B20f183) m1935-10-02 (M22f125)  
Romuald Pelletier (f.Arthur & Antoinette Le-  
françois)CC d1977-12-04 (S42f387) (70ans) SAM

## CHRETIEN

J.Andr -Armand (Andr  & Caroline Collin) n  
1883-09-03 (B36f11v) d1892-04-07 (S4f156)  
(53ans) CC

Andr  (Urbain & Scholastique Harve, Ste-A.-  
de-la-Pocati re) m1866-04-10 (M11f109) Aur -  
lie dite Catherine Collin (Charles & Fran oi-  
se Couillard, Lilois) SAM

Louis-Andr -Albert (Narcisse & M.Anne Boivin)  
n1914-03-21 (B17f112v) m1941-11-29 (M24f23v)  
Rolande Michaud (Etienne & Antoinette Four-  
nier) d1975-11-26 (S21f427) (61ans) CC

M.Andr e-Yvette (Narcisse & M.Anne Boivin) n  
1917-08-21 (B58f190) CC m1945-12-24 Laval  
Landry, Ste-Philom ne Mtl

M.Ang lique (Jean-Bte & Ad le Miville) n1885-  
06-17 (B34f45v) m1903-08-24 (M2f110) Georges  
Nadeau (f.Honor  & Hers lie Chalifoux, St-  
Cyrille-de-Normandin) CC

Anna-Eug nie (Jean-Bte & Ad le Miville)m1917-  
08-14(M10f188) d1979-11-11 (S24f165)(83ans)CC

Anne-Marie (Paul & Georgianne Pelletier) n  
1930-07-26 (B3f2v) LC

Anne-Marie-Jeanne (Urbain & Jos phine Dion)  
n1905-08-15 (B42f152) m1923-7-25 (M9f82v)  
Louis Barriault (Joseph & Diana Lajoie) CC

Anonyme (Andr  & Rolande Michaud)n d1942-10-  
30 (B97 S20f45v) CC

Anonyme (Antonio & Lucienne Tanguay)n d1945-  
09-15 (B24 S3f109) SOA

Anonyme (Armour & Yvette Raymond)n d1951-12-  
19 (B33 S5f176v) SOA



Robert Collin  
ép. Dolorés Breton  
d1989-02-23 A69



M. Rose Crousset  
ép. François Dugas  
d1931-11-17 A36



Octave Coulombe  
ép. Blanche Cloutier  
d1988-11-19 A84



Géraldine Chrétien  
ép. Moïse Michaud  
d1974-04-08 A65ans



Estelle Crousset  
f. J.-Bte & M. Crousset  
d1940-07-16 A17



Norbert Chrétien  
ép. Marie Sergerie  
d1920-01-01-01 A44

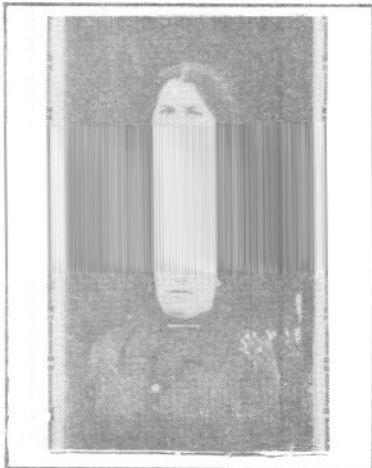

Rose-Alma Côté  
ép. Diogène Côté  
d1918-02-14 A25



Rita Chenel  
ép. Luc Deroy  
d1974-09-18 A48



Eugénie Chénard  
fille de Napoléon  
d1914-12-02 A32



Marie Coulombe  
ép. Herm. Gasse  
d1988-06-24

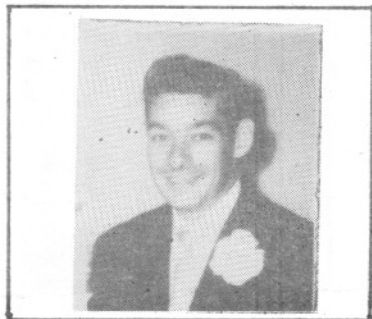

Victor Chouinard  
ép. Estelle Bourque  
d1987-04-24 A5

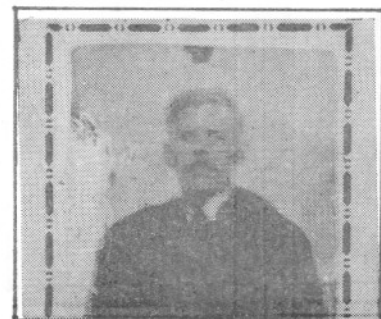

Jean-Charles Côté  
ép. Adélia Roy  
d1931-05-07 A59

## CHRETIEN

Anonyme (Auguste & M.Laura Ross)n d1925-02-25  
(S5f119) CC

Anonyme (Auguste & Laura Ross)n d1928-09-04  
(B96 S28f213v) CC

Anonyme (Auguste & Laura Ross)n d1935-05-03  
(B42 S10f112v) CC

Anonyme (Denis & Gemma Fraser)n d1955-08-25  
(B27 S6f18v) SOA

Anonyme (Jean & Séraphine Pelchat)n d1902-03-17  
(S4f80v) CC

Anonyme (Lionel & Bernadette Isabel)n d1951-07-29  
(S90f75v) CC

Anonyme (Marcel & Laurette Bélanger)n d1960-05-13  
(S5f214v) LC

Anonyme (Marcel & Laurette Bélanger)n d1962-05-23  
(B7 S1f230)

Anonyme (Paul & Georgianna Pelletier)n d1931-08-24  
(B8 S3f10v) LC

Anonyme (Paul & Léontine Pelletier)n d1923-01-26  
(B13 S7f69) CC

Anonyme (Paul & Léontine Pelletier)n d1926-03-06  
(B19 S9f141v) CC

Anonyme(Yvon & ..)n d enr1935-06-09 (S2f15)LC

M.Antoinette (Jean & Séraphine Pelchat)n1899-04-18  
(B24f23) CC m1924-02-27 Albert Lussier, Immaculée-Conception Mtl

Antoinette-Rachel (Louis-Marie & Cécile Gagnon)  
n1944-03-29 (B34f81v) CC m1967-12-16 Paul-Emile Therrien, St-Jean-Berchmans Mtl

## CHRETIEN

M.Antoinette-Ernestine-Claudette (Yvon & Ernestine Gagné) n1937-05-06 (B41f156) CC

André-Antonio (Ernest & Rose-Anna Pelchat) n

1914-04-06 (B23f113v) CC m1944-05-06 (M3f92)  
Lucienne Tanguay (Napoléon & Rose-Délina Vallée) SOA

J.Armand (Wilfrid & Angélique Dumont) n1918-09-21 (B68f213v) CC m1950-04-10 (M1f158v)  
Dora Gagnon (Joseph & Blanche Thibault) SOA

J.Armand (Narcisse & M.Anne Boivin) m1919-06-03 (B47f231) d1936-05-16 (S8f135v) (16ans) CC

Armande (Narcisse & M.Anne Boivin) m1927-10-26 (M20f185) Joseph Gaudreau (Johnny & Cédulie Gauvin) CC

Armour (Wilfrid & Angéline Dumont) m1948-09-11 (M2f142v) Yvette Raymond (Michel & M.Anne Fraser) SOA

J.Augustin-Arthur (Auguste & Laura Ross) n1912-04-16 (B27f76) d1935-08-08 (S20f121v) (23ans) CC

J.Arthur-Honoré (Jean-Bte & Adèle Miville) n1900-01-28 (B7f38) d1910-07-15 (S13f45) (10ans) CC

J.Auguste (Jean-Bte & Adèle Miville) n1886-11-29 (B59f71v) CC m1954-09-11 Elisabeth Grigg, N-D-de-Laval d1960-06-29 (S26f150) (73ans) CC

J.André-Aurèle (Norbert & Marie Sergerie) n1912-05-09 (B32f76v) m1946-09-05 (M32f159)  
M.Thérèse Gagnon (f.Guillaume & f.Marie-Anne Bernier) CC

M.Laura-Ernestine-dite Aurore (Ernest & Rose-Anna Pelchat) n1915-11-13 (B75f150) m1940-08-



(suite) CHRETIEN  
14 (m30f238) Gérard-Magella Ouellet (Alexandre & Eugénie Arcand) CC

M.Béatrice-Clara (Paul-Henri & Jeanne Flynn) n1940-02-22 (B1f44) LC m1963-05-01 Yvon-Paul Landry, CC

Bernard-Pierre (Louis-Marie & Cécile Gagnon) n1957-07-20 (B96-070) CC m1981-10-17 Diane Aubin Ste-Lucie Mtl

M.Blanche (Auguste & Laura Ross) n1916-11-06 (B65f170) CC m1939-07-27 Georges-Henri Bertrand, St-Martin Malartic

M.Blanche-Aimée (Narcisse & M.Anne Boivin) n1903-02-10 (B9f99) CC m1925-11-19 J.Antonio Cormier, Ste-Philomène-de-Rosemont

Bruno (Laurent & Michelle Michaud) n1973-11-12 (B39f296) CC

M.Caroline (André & Caroline Collin) n1881-04-03 (B21f156) CC

M.Cécile-Renée (Claude & Francine Roy) n1964-03-18 (B21f256) CC

M.Cécile (Edgar & Blanche Morin) n1938-10-30 (B31f28v) SOA

Céline (ép. Alfred Michaud) d1899-06-01 (S9f25) (62ans) CC

J.Charles-Elzéar (André & Caroline Collin) n1867-02-05 (B13f125) SAM

Charles-Auguste (Georges & Angéline Morin) n1937-06-06 (B6f14v) m1963-12-28 (M5f96v) Françoise Dumont (Adrien & Simone Sergerie) SOA

Charles-Auguste (Wilfrid & Angélique Dumont) n1928-03-11 (B30f195v) d1929-02-08 (S7f225) (11ms) CC

CHRETIEN

Charles-Eugène-Raymond (Louis-Marie & Cécile Gagnon) n1939-04-10 (B27f203v) d1939-04-12 (S9f203v) (2jrs) CC

J.Christian (Wilfrid & Angéline Dumont)n1931-06-20 (B67f33) d1931-09-24 (S20f38v) (3ms) CC

M.Yolande-Christiane (Wilfrid & Angélique Dumont) n1929-04-31 (B31f228) CC m1951-08-11 (M8f172v) Claude Lemieux (Ovila & Rose Pelletier) SOA

Christian (Wilfrid & Angélique Dumont) n1933-06-16 (B46f73v) CC

Lise-Christine (Joseph & Christina Robertson) n1954-06-11 (B...f27) ML

Christina (Joseph & Christina Robertson) n1955-05-20 (B...f37) ML m1974-06-29 Richard Tondi, St-Louis-de-France Mtl

M.Annette-Christine (Louis-Marie & Cécile Gagnon) n1950-12-25 (B140f51) CC m1974-07-13 Marcel Desrochers, St-Mathieu Mtl

M.Claire-Mona (Denis & Gemma Fraser) n1961-07-01 (B25f81v) SOA

Claire (Urbain & M. Harvey) m1875-01-08 (M1 f27v) Narcisse Bernier (vf Aglaé Bernier) CC

J.Claude (Joseph & Georgette Gendron) n1962-09-27 (B15f233v) LC

M.Claude-Michelle (Alcide & Denise Pelletier) n1959-05-17 (B69f81v) SAM

Claude-Raymond (François & Bernadette Bernier)n1941-06-20 (B...f28) ML m1964-12-26 Denise Thibault, Christ-Roi Chicoutimi

## CHRETIEN

Jeanne-Claudette (Paul & Léontine Pelletier)  
n1939-04-22 (B30f204) m1958-12-27 (M25f110v)  
Germain Bouchard (Ernest & Angélique Chouinard, LMs) CC

M.Clorinthe (Jean & Séraphine Pelchat) n1909-06-05(B34f27v) CC m1938-06-25 Roger Chrétien, Ste-Philomène Rosemont Mtl

M.Marthe-Colette (Ernest & Alma Roy) n1928-07-08 (B75f207) m1951-06-20 (M7f68v) Clément Soucy (Joseph & f.Alice Sergerie) CC

M.Julie-Danielle (Elzéar & M.Anne Savard) n1950-05-09 (B53f29) CC m1971-05-08 Gilles Chrétien, St-Ambroise Mtl

J.Jules-Denis (Paul-Emile & Léontine Pelletier) n1948-10-23 (B A59f74v) CC m1972-06-17 Cécile Martineau, St-Jean Qué

Lina-Denise (Georges & Angéline Marin) n1933-04-20(B33f70) CC m1962-09-15(M3f90v) Charles-Emile Lepage (Emile & Alvénia Chrétien) SOA

J.Denys (Georges & Angéline Morin) n1935-11-13 (B100f128) SOA m1955-05-07 Gemma Fraser, St-Germain Rim

M.Diane (Armour & Yvette Raymond) n1949-08-22 (B26f152v) SOA m1976-06-19 John Niven, St-Rédempteur Mat

Dolorès(Marcel & Laurette Bélanger)n1951-09-16(B20f138)LC m1972-09-15 Marcel Lafrance,Lms

Domithilde (ép. Pierre Deroy) d1898-11-24 (S41f27) (80ans) SAM

J.Donald (Armour & Yvette Raymond) n1955-04-20 (B15f14v) SOA m1981-02-14 Diane Verreault, N-D-du-Perpétuel-Secours Sherbrooke

## CHRETIEN

J.Eddy (Auguste & Laura Ross) n1927-09-08  
(B71f181) d1927-09-24 (S20f182v) (15jrs) CC

J.Charles-Edgar (Jean-Bte & Adèle Miville) n

1909-09-04 (B48f133v) m1925-09-02 (M8f130)  
Blanche Morin (Alfred & Geneviève Morin) CC

Edith (Jean-Marc & Lucette Fournier) n1969-  
02-01 (B2f2) CC

J.Egide (Georges & Angèlina Morin) n1928-12-  
23 (B123f220) CC m1957-10-26 Jeannine Trépa-  
nier, Trois-Rivières

Elise (ép.Thomas Bérubé) d1862-10-13 (S12f44)  
(32ans) SAM

Elzéar (Jean & Séraphine Pelchat) n1906-03-26  
(B12f165) CC m1931-06-17 M.Anne Savard, LMS  
d1964-03-15 (S4f255) (57ans) CC

J.Elzéar-Hébert (Norbert & Marie Sergerie)  
n1904-12-12 (B68f140v) CC m1946-06-29 Ida-  
Murielle Mc Mahon, Qué

Eugénie-Germaine-Louise-Emmanuelle (Jean-  
Pierre & Louise Migneault) n1975-02-13  
(B10f380) CC

Eric (Jean-Marc & Lucette Fournier)n1963-12-  
02 (B111f250v) d1966-06-03(S12f210) (2ans) CC

J.Ernest (f.André & f.Caroline Collin) n1871-  
12-01 (B62f81v) m1899-08-08 (M8f30) Rosanna  
Pelchat (Ferdinand & f.Rosalie St-Laurent)SAM  
d1948-07-11 (S17f214) (76ans) CC

J.Ernest (Jean-Bte & Adèle Miville) n1894-03-  
14 (B12f3v) m1919-09-02 (M14f240) Antoinette  
Roy (René & f.Lydia Soucy) 2è m1925-02-16 (M1  
f118v) Alma Roy (vve Paul Sergerie) d1966-10-  
23 (S23f323v) (72ans) CC

## CHRETIEN

J.Ernest-Normand (Ernest & Antoinette Roy) n  
1923-03-14 (B27f72) CC m1971-12-24 M.Anna La-  
marre, St-Ulric Mat

M.Ernestine (Ernest & Rosanna Pelchat) n1901-  
11-30 (B73f74v) m1920-09-01 (M13f16) Joseph  
Lepage (Esdras & Florentine Blanchet) CC

M.Eugénie (Zacharie & Angélique Bérubé)n1859-  
04-16 (B15f87v) SAM

M.Eva (Urbain & Joséphine Dion) n1895-02-05  
(B13f19) d1909-03-02 (S7f23) (14ans) CC

Evelina (vve Eugène Leclerc) m1926-09-13 (M13  
f154v) Emile Lepage (vf Estelle Pelletier) CC

J.Fernand-Valmar (Ernest & Alma Roy) n1934-  
03-06 (B24f86v) d1942-01-31 (S1f27v) (7ans)CC

M.France-Colette (Maurice & Simone Gagnon) n  
1953-09-26 (B25f197) SOA

Francis (Joseph & Georgette Gendron) n1961-  
05-02 (B7f221v) LC

François (ép. Bernadette Bernier) d1976-10-22  
(S29f282) (78ans) SAM

J.François (Marcel & Laurette Bélanger)n1954-  
11-15 (B20f163v) LC m1979-12-14 Ginette Le-  
françois, LMs

François-Philippe(Laurent & Michelle Michaud)  
n1976-04-11 (B17f447) CC

François-Xavier (André & Caroline Collin) n  
1885-12-02 (B66f54) d1886-11-26 (S17f70v)  
(1an) CC

Frs-Xavier (Urbain & Joséphine Dion)n1893-04-  
01 (B25f175v) m1918-09-02 Alice Bernard, Chi-  
coutimi 2è m1947-11-05 (M20f118) Louise Isa-  
belle (vve Antonio Bérubé SAM.

## CHRETIEN

Françoise-Madeleine (André & Rolande Michaud)  
n1947-01-06 (B2f171v) CC m1973-04-28 Pierre  
Villeneuve, St-Edouard Mtl

J.Marc-Gabriel (Ernest & Alma Roy) n1929-10-  
01 (B99f244) CC m1958-11-15 Jacqueline Des-  
rosiers, Ste-Flavie

J.Gabriel-Rodé (Paul & Léontine Pelletier) n  
1927-03-24 (S15f166) d1928-05-05 (S14f201v)  
(13ms) CC

Geneviève-Lina (Edgar & Blanche Marin) n1945-  
08-05 (B22f107v) SOA m1970-08-15 Michel Cour-  
noyer, St-Sylvain Laval

J.Georges (Jean-Bte & Adèle Miville) n1890-  
08-30 (B43f132v) m1917-08-14 (M11f188v) Angè-  
lina Morin (Alfred & Geneviève Lavoie) CC d  
1954-06-24 (S3f7v) (63ans) SOA

Georges-Reynald (François & Bernadette Ber-  
nier) n1937-10-20 (B...f111) ML m1963-07-01  
Eveline-Joan Cummins, St-Jean Johnville N.B.

Georges-Yves (Georges & Angéline Morin)n1927-  
04-23 (B27f169) d1932-04-15 (S6f51) (5ans) CC

Georges-Yves (Georges & Angéline Morin)n1934-  
09-15 (B80f99v) CC m1960-09-03 (M4f71) Colet-  
te Lamarre (Herven & M.Laure Parent) SOA

J.Georges (Zacharie & Angélique Bérubé)n1867-  
09-30 (B31f25v) CC

M.Georgette (Narcisse & M.Anne Boivin) n1921-  
08-13 (B67f36) CC m1945-06-21 Paul-Emile St-  
Antoine, St-Marc Rosemont

M.Louise-Géraldine-Amanda (Ernest & Rosanna  
Pelchat) n1908-05-16(B28f8) m1927-08-17 (M9  
f177v) Moïse Michaud (Etienne & f.Rose-Anna  
St-Laurent) d1974-04-08 (S11f315) (65ans) CC

J.Gérard (Urbain & Joséphine Dion) n1914-05-26 (B32f117) CC

J.Gérard-Magella-Armand (Louis-Marie & Cécile Gagnon) n1938-01-10 (B6f173v) CC m1968-06-22 Lise Lacroix, N-D. Mtl

Gérard-Michel (André & Rolande Boivin) n1957-01-29 (B15f52v) CC

Gérard-Raymond (Lucien & Oviette Isabelle) n 1947-08-11 (B36f131v) SOA m1976-11-24 Lucette Joly, St-Herménégilde Mtl

Germain (Wilfrid & Angélique Dumont) n1915-06-19 (B42d138) CC m1947-12-27 Thérèse Violette, Cabano

M.Anne-Germaine (Wilfrid & Angélique Dumont) n1913-10-23 (B61f104v) d...enr1939-01-11 (S1 f31v) (25ans) SOA

M.Anne-Germaine (Narcisse & M.Anne Boivin) n 1906-03-14 (B10f164v) m1927-06-21 (M6f172v) Hervé Côté (Wilfrid & Délima Sergerie) d1961-03-20 (S5f168) (55ans) CC

Germaine-Lucie (Louis-Marie & Cécile Gagnon) n1946-03-22 (B30f138) CC m1966-06-18 Georges Sirois, St-Jean-Berchmans Mtl

M.Ghislaine-Hélène (André & Rolande Michaud) n1949-12-31 (B121f199) m1968-07-20 (M11f366) Georges-Noël Fournier (Zénon & Léontine Fournier, St-Etienne Mtl) CC

M.Gilberte (Ernest & Antoinette Roy) n1922-02-11 (B14f47) m1948-05-26 (M3f2110v) Lionel-Adéodat (Michel & Adéline Isabelle) CC

J.Gilles (Antonio & Lucienne Tanguay) n1954-03-10 (B37f174) CC m1981-05-23 Carole Dubé, Ste-Marthe Longueuil

## CHRETIEN

J.Gilles (Maurice & Simone Gagnon) n1955-06-22 (B21f16) SOA m1978-12-12 Rita Beaudoin, St-Majorique Gaspé

M.Françoise-Ginette (Maurice & Simone Gagnon) n1951-06-29 (B20f170v) SOA m1972-10-06 (M28f228) J.Denis Raymond (Jules & Rachel Michaud, La Prairie) CC

Madeleine-Gisèle (Edgar & Blanche Morin) n1931-09-10 (B89f37v) CC m1957-08-20 (M5f40v) Jean-Paul Duguay (David & Anita Couture, Pabos) SOA

M.Hélène-Françoise (Edgar & Blanche Morin) n1941-08-26 (B30f65) SOA

Andréa-Hélène (Elzéar & M.Anne Savard) n1937-04-07 (B33f154v) m1963-08-10 (M16f238v) Marcel Richard (Joseph & f.Blanche St-Pierre) CC

M.Henriette (Elzéar & M.Anne Savard) n1942-08-28 (B81f41) m1968-12-28 (M33f379v) Jacques Sergerie (Léopold & Rosalda Michaud) CC

J.Hervaine (Auguste & Laura Ross) n1926-05-11 (B41f145v) d1967-08-18 (S18f345v) (41ans) CC

J.Hervé (Auguste & Laura Ross) n1923-07-25 (B71f83v) d1924-01-03 (S1f93v) (5ms) CC

M.Huguette-Jacqueline (Auguste & Laura Ross) n1934-04-08 (B35f88) CC m1959-10-31 Rémi Leboeuf, Lac-St-Paul

Jacqueline-Thérèse (André & Rolande Michaud) n1954-11-22 (B131f203) CC m1975-09-09 Alain Pelletier, St-Donat Mtl

M.Jacqueline (Marc & Jacqueline Perrée) n1954-03-14 (B9f3) SOA m1977-07-23 Robert Laflamme, St-François-Xavier Chicoutimi



## CHRETIEN

Jacques-Rémi (André & Rolande Michaud) m1981-07-25(M12f251) Jacinthe Sergerie (Louis-Marie & M. Berthe Dumont) CC

Jean (André & Caroline Collin) m1897-01-12(M3 f47) Séraphine Pelchat (Ferdinand & Rosalie St-Laurent) d1940-10-05 (S25f240) (66ans) CC

Jean-Baptiste (Zacharie & Angélique Bérubé) m 1883-02-05 (M3f2v) Adèle Miville (Antoine & Sara Levasseur) 2è m1910-04-05 (M3f40v) Adèle Lemieux (vve Jules Pineault) d1925-05-24 (S11 f123v) (68ans) CC

Jean-Baptiste (Edgar & Blanche Morin) n1948-08-28 (B29f142v) SOA

Jean-Bte-Lionel (Jean-Bte & Adèle Miville) n 1906-07-22 (B36f170v) d1960-06-21 (S25f149v) (53ans) CC

J.Jean-Bruno (Armour & Yvette Raymond) n1963-11-11 (B9f95v) SOA

Jean-Claude (Edgar & Blanche Morin) n1928-05-21 (B59f202v) CC m1960-05-21 Colette Roy, Sts-Martyrs-Canadiens Qué

Jean-Claude (Paul & Léontine Pelletier)n1938-02-03(B15f175v) m1961-06-24(M10f174v) Francine Roy (François-A. & f.Blanche Harrisson) CC

Jean-Guy (Edgar & Blanche Morin) n1926-12-18 (B120f162v) CC m1958-07-09 (M3f48v) Germaine Lepage (Emile & Alvinia Chrétien) SOA

Jean-Jacques-Maurice (Edgar & Blanche Morin) n1937-07-06 (B7f15) SOA

J.Jean-Jacques (Jean-Louis & Noëlla Bernier) n1964-10-27 (B73f273) CC

## CHRETIEN

Jean-Louis (François & Bernadette Bernier) n  
1935-12-06 (B...f56) d1935-12-07 (S..f57) (1jr) ML

Jean-Louis-Alcide (Edgar & Blanche Morin) n

1933-08-27 (B69f79v) m1961-07-08 (M15f176v)  
Noëlla Bernier (Armand & Alméria Chrétien) CC

Jean-Marc (Georges & Angéline Morin) n1930-  
09-24 (B92f16) m1953-07-14 (M13f146v) Jacque-  
line Perry (François & Imelda Dionne) SOA  
2è m1961-09-02 (M27f182) Lucette Fournier  
(Camille & M. Ange Isabelle) CC

Jean-Marie (Louis-Marie & Cécile Gagnon) n  
1948-02-04 (B9f201) CC

Jean-Pierre-Nelson (Maurice & Simone Gagnon)  
n 1948-08-09 (B25f141v) SOA m1972-10-27  
Louisette Migneault, St-Germain Rim

Jean-Yves (Elzéar & M. Jeanne Savard) n1934-  
01-04 (B2f83v) CC

M. Jeanne (Auguste & Laura Ross) n1915-09-21  
(B61f146v) m1935-09-02 (M20f123) Alphée Four-  
nier (Johnny & f. Marie Isabelle)

M. Jeanne-d'Arc (Paul-Henri & Jeanne Flynn)  
n1942-11-29 (B22f68) LC m1962-09-08 Romain  
Fournier, CC

Jeanne-Léontine (Ernest & Rose-Anna Pelchat)  
n1903-04-08 (B19f101v) d1903-05-03 (S11f104)  
(22jrs) CC

M. Marthe-Jeannine (Paul-Emile & Léontine Pel-  
letier) n1931-11-14 (B105f42) m1952-01-05  
(M1f94v) Jean-Berchmans Lajoie (Gonzague &  
Georgianna Ross, Ste-Luce Rim) CC

M. Joan-Jeannine (Cyrille & Georgette Campion)  
n1957-04-27 (B10f189) LC

## CHRETIEN

Joseph (André & Caroline Collin) n1869-10-21  
(B48f53v) d1903-11-06 (S27f115v) (34ans) CC

Joseph (Denis & Gemma Fraser) 1955-08-25(B28-  
f18v) d1955-08-31 (S7f18v) (6jrs) SOA

Joseph (Denis & Gemma Fraser) n1962-08-05 (B-  
19f90) d1962-08-28 (S7f90) (23jrs) SOA

Joseph (Narcisse & M.Anne Boivin) d1907-02-18  
(S7f181v) (2ans) CC

Joseph-Marie-Georges-Alcidas (Lucien & Oviet-  
te Isabelle) n1955-08-12 (B125f184v) SAM  
m1980-01-05 Solange Sergerie ...

Julie (Alcide & Simone Beaulieu) n1971-12-26  
(B4f270) SAM

J.Laurent (Georges & Angéline Morin) n1938-  
08-12 (B29f27v) SOA m1971-07-03 Michelle Mi-  
chaud, St-Pascal Kamouraska

M.Laurette (Paul & Léontine Pelletier) n1924-  
05-04 (B26f98v) d1924-08-09 (S14f104) (3ms)CC

M.Laurette (Paul & Léontine Pelletier)n1925-  
04-28 (B36f122) d1926-05-07 (S12f145v) (1an)

M.Anne-Laurette (Auguste & Laura Ross) n1913-  
03-02 (B12f90) m1934-05-29 (M6f91) Omer Four-  
nier (Joseph & Alma Barriault) d1943-06-07 (S  
13f59v) (30ans) CC

M.Léa (André & Caroline Collin) n1868-08-06  
(B41f148) d1868-09-23 (S9f3v) (lms) SAM

Edgar-Léonard (François & Bernadette Bernier)  
n1938-09-03(B...f131) ML m1967-07-01(M12f329)  
M.Marthe-Andrée Sasseville (Fernand & Cécile  
Marin) SAM

## CHRETIEN

Léopold-Louis (François & Bernadette Bernier)  
n1943-12-23 (B...f75) ML

Jean-Bte-Léopold (Jean & Séraphine Pelchat) n

1908-01-22 (B3f2v) CC

Léopold (Jean & Séraphine Pelchat) n1912-11-19 (B58f84v) d1957-01-16 (S3f50v) (44ans) CC

M.Line-Hélène (Moïse & Bernadette Cyr) n1957-02-01(B14f52v) CC m1976-07-31 Gilbert Dumont, Ste-Catherine d'Alexandrie Mtl

Line-Virginie(Jean-Pierre & Louise Migneault) n1978-07-03 (B24f88) CC

Lise-Ginette (André & Rolande Michaud) n... enr... (B25f80v) m1965-07-17 (M7f289v) Claude Hogue (Gérard & M.Jeanne Cloutier, St-Edouard Mtl) CC

Germaine-Lise (Lucien & Oviette Isabel)n1948-11-22 (B40f145) m1971-03-27 (M1f182) Fernand Paquette (Emery & Louiselle Isabelle) SAM

M.Lise (Pierre-Paul & Bernadette Barriault) n 1959-09-05 (B19f209v) LC

M.Lise (Roger & Marthe Raymond) n1958-04-25 (B10f46) SOA m1979-07-28 (M18f144) Mario Ducasse (Louis-Marie & Alice Gaudreault) CC

M.Lisette (Wilfrid & Angélique Dumont) n1926-09-30 (B91f156v) CC

J.Louis (Jean-Bte & Adèle Miville) n1884-01-17 (B5f19) CC

Louis-Adélarde (Zacharie & Angèle Bérubé) n 1860-08-20 (B46f10) d1869-09-26 (S5f53) (9ans) CC

## CHRETIEN

J.Louis-Florian (Ernest & Alma Roy) n1927-03-28 (B16f166v) d1927-09-28 (S21f183) (6ms) CC

Louis-Joseph-Alexandre (Joseph & Christine Robertson) n1947-06-21 (B...f152) ML

Louis-Marie (Norbert & Marie Sergerie) n1909-11-22 (B68f35) CC m1943-11-22 Rosalie Belliveau, St-Bernard Nouvelle-Ecosse

Louis-Marie (Narcisse & M.Anne Boivin) n1916-02-08 (B7f154v) m1936-12-28 (M9f147) M.Cécile Gagnon (Ulfranc & Albertine Lebel) CC

J.Louis-Philippe (Ernest & Rose-Anna Pelchat) n1912-02-19 (B14f73v) d1928-07-22 (S24f209) (16ans) CC

M.Louise-Thérèse (Elzéar & M.Anne Savard) n1939-02-22 (B12f201) CC

M.Louise (Elzéar & M.Anne Savard) n1940-09-05 (B68f239) CC m1962-06-16 Philippe Savage, Immaculée-Conception Mtl

J.Luc-Dany (Armour & Yvette Raymond) n1957-08-17 (B24f41) SOA m1981-06-20 Diane Rouleau, St-Rédempteur Mat

Thérèse-Luce (Lucien & Oviette Isabel) n1948-11-22 (B41f145) SOA m1971-11-05 (M38f256) Raymond-Marie Sauvé (Emile & Gisèle Brunet, St-Timothée) SAM

M.Anna-Lucie (Jean-Claude & Francine Roy) n1963-01-28 (B14f224) m1984-07-13 (M5f147) Charles Roy (Roch & Solange Landry) CC

J.Ernest-Lucien (Georges & Angéline Morin) n1918-07-08 (B50f209) CC m1946-05-18 (M3f115) Oviette Isabel (Moïse & Adrienne Crousset) SOA

## CHRETIEN

M.Lydia (Urbain & Josephine Dion) n1888-05-27  
 (B32f95v) CC m1912-09-02 Alexis Gaudreault,  
 St-Cyrille Lac-St-Jean

J.Marcel (Georges & Angelina Morin) n1921-02-  
 03 (B14f25v) CC m1960-08-20 Laura Thibault,  
 St-Stanislas Mtl

Marguerite-Marie-Armande (Narcisse & Marianne  
 Boivin) n1908-06-12 (B35f9v) CC

Maria (Ernest & Rose-Anna Pelchat) m1934-01-  
 31 (M1f84v) Armand Bernier (Georges & Maria  
 Drapeau) CC

Marie (f.André & f.Caroline Collin) d1900-11-  
 11 (S23f53) (18ans) CC

Marie (Joseph & Christina Robertson) n1948-  
 07-29 (B104f148) d1948-07-29(S31f148)(1jr)SAM

Marie-Ange (Ernest & Rosanna Pelchat) n1911-  
 01-08 (B2f52v) d1915-02-07 (S2f130)(4ans) CC

Marie-Ange-Evelina (Norbert & Marie Sergerie)  
 n1918-04-03 (B31f203) CC m1946-09-11 (M...  
 f137) Léonide Lapointe (Octave & Victoria  
 Bernatchez) ML

Marie-Anne-Eugénie (Jean-Bte & Adèle Miville)  
 n1896-02-12 (B6f31v) CC

Marie-Anne (Narcisse & M.Anne Boivin) n1910-  
 07-26 (B38f45v) d...enr1911-08-11 (S14f62v)  
 (1an) CC

Marie-Anne-Alma (Jean & Séraphine Pelchat) n  
 1900-07-26 (B41f47) d1901-03-06 (S3f59v)  
 (7ms) CC

Marie-Anne-Chantal (Armour & Yvette Raymond)  
 n1960-10-11 (B24f72) SOA m1982-08-13 Jean  
 Carrier, St-Rédempteur Mat

## CHRETIEN

Marie-Anne-Violaine (Elzéar & M. Anne Savard)  
n1932-07-11 (B67f55v) CC m1956-08-25 Régent  
Blanchet, Ste-Philomène Mtl

Marielle-Solange (Ernest & Alma Roy) n1931-  
08-04 (B82f36v) CC

Marthe (Wilfrid & Angélique Dumont) m1945-12-  
29 (M10f112v) Aurèle Michaud (Eugène & Alice  
St-Louis) SOA

M. Martine (Georges-Yves & Colette Lamarre) n  
1961-09-18 (B30f82v) SOA

M. Michelle (Edgar & Blanche Morin) n1940-01-  
18 (B2f44v) SOA m1975-07-12 Marcel Gagnon,  
Sept-Iles

Marthe-Oviette (François & Bernadette Ber-  
nier) n1939-12-09 (B...f... ML m1960-12-26  
(M20f154v) J. Henri-René Crousset (Hector &  
M. Laure Verreault, LMs) SAM

Mathieu-Francis (Rosaire (Maria St-Laurent)  
n1979-04-06 (B25f129) CC

J. Maurice (Georges & Angéline Morin) n1919-  
08-02 (B62f237v) m1947-10-11 (M24f194) Si-  
monne Gagnon (f. Joseph & Adèle Gagné) CC

Michel-René (Léonard & Andrée Sasseville) n  
1971-10-04 (B83f254) SAM

J. Moïse (Wilfrid & Angélique Dumas) n1924-07-  
23 (B47f103v) CC m1951-08-11 (M9f173) Berna-  
dette Cyr (Joseph & Maria Perrée) SOA

J. Moïse-Daniel (Moïse & Bernadette Cyr) n1952-  
12-08 (B40f188v) SOA m1973-04-28 M. Thérèse  
Bernadette Lavoie, N-D-de-Fatima Edmonton

Hauviette-Monique (n1933-12-10 (B93f82v) CC  
m1957-06-24 Jean-Claude Drouin, St-Pie-X Qué

## CHRETIEN

M.Monique (Edgar & Blanche Morin) n1935-09-25  
(B1f3v) SOA

Nadine (Alcide & Simone Beaulieu) n1977-03-21

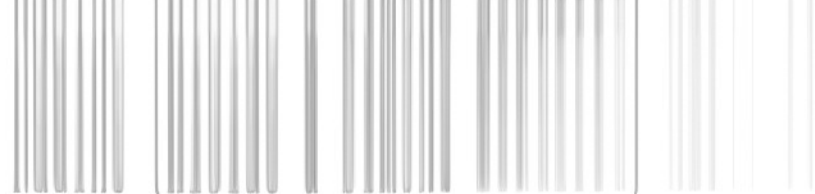

(B40f328) SAM

Georges-Narcisse (André & Caroline Collin)  
n1878-1-12 (B8f89v) m1902-04-08 (M2f82) Marie-  
Anne Boivin (Louis & M.Flore Bois) d1947-04-  
03 (S7f176v) (69ans) CC

Norbert (André & Caroline Collin) n1875-12-28  
(B77f44v) m1903-09-08 (M3f112) Marie Sergerie  
(Firmin & Emilie Therriault) d1920-01-01 (S1  
flv) (45ans) CC

J.Norbert (Jean & Séraphine Pelchat) n1903-  
03-29 (B16f101) m1928-04-10 (M4f198v) Eli-  
sabeth Landry (... & Séraphine Bérubé) d1980-  
02-22 (S6f177) (76ans) CC

J.Norbert-Edmond (Narcisse & M.Anne Boivin)  
n1904-06-22 (B30f127) CC

J.Norbert (Norbert & Marie Sergerie) n1916-  
07-16 (B46f163) cc

M.Octavie (Edgar & Blanche Morin) n1943-01-09  
(B1f79) SOA m1967-09-02 Gaston Lapointe,  
Sept-Iles

J.Omer-Victor (Joseph & Edwidge...) n1936-07-  
28 (B2f20v) LC m1962-03-31 M.Stella Bourque  
Ste-Marie-du-Peuple Oshawa Ont.

Patricia (Joseph & Christina Robertson)  
n1956-07-13 (B...f53) ML

J.Patrick-Romain (Moïse & Bernadette Cyr) n  
1954-01-04 (B3f166v) CC

Paul (Jean & Séraphine Pelchat) d1908-08-03  
(S13f12v) (6ms) CC



## CHRETIEN

J.Paul-Emile (Urbain & Joséphine Dion) 1901-01-18 (B5f56) CC m1922-04-24 (M1f46v-47) Léontine Pelletier (J.B.T. & Marie Michaud) SAM d1971-04-09 (S5f128) (70ans) CC

Paul-François (Jean-Bte & Adèle Miville) n1898-01-02 (B1f1v) CC m1932-11-03 (M...f257) Bernadette Bernier (Stanislas & Bernadette Lemieux) ML

Paul-Henri (ép. Jeanne Flynn) d1943-08-23 (S9f75) (26ans) LC

J.Paul-Raymond (Louis-Marie & Cécile Gagnon) n1940-05-29 (B45f228) CC

M.Paule (Paul & Georgianne Pelletier) n...enr 1932-12-06 (B13f3v) LC

Philomène (Urbain & Joséphine Dion) m1859-01-10 (M2f82v) Jean Vaillancourt (Joseph & Félicité Marceau) SAM

M.Pierrette-Marcelle (Xavier & Elise Bernard) n1920-07-06 (B55f12) m1943-01-20 Israël Côte, Jonquières

M.Rachel-Mildred (Alcide & Denise Pelletier) n1956-08-02 (B126f240v) SAM

M.Rachel (Narcisse & M.Anne Boivin) n1924-12-29 (B89f115) CC m1948-09-25 Jean Legault, Mtl

J.Raymond (Elzéar & M.Ange Savard) n1945-12-12 (B112f131v) CC

J.Raymond (Georges & Angéline Morin) n1922-04-15 (B31f50v) CC

J.Réjean (Roger & Marthe Raymond) n1953-01-10 (B1f189v) SOA m1975-08-09 M.Claire Beaudoin, St-Constant Laprairie

## CHRETIEN

J.René (Albert & Marie Gendron) n1962-12-13  
(B24f91v) SOA

René-Jacques (André & Rolande Michaud) n1949-

06-09 (B62f240v) CC m1981-07-25 Jacinthe Ser-  
gerie, CC

Richard (Jean-Marc & Lucette Fournier) n1965-  
04-13 (B37f284)

M.Rita-Denise (Joseph & Edwidge Tardif)n1933-  
03-13 (B6f5v) LC m1954-08-25 Aldéo Landry, CC

M.Rita-Nicole (André & Rolande Michaud)n1945-  
03-30 (B32f110) CC

M.Rita (Yvon & Ernestine Gagné) n1935-04-19  
(B36f111) CC

J.Jean-Rivard (Roger & Marthe Raymond) n1954-  
04-28 (B14f4) d1954-05-19 (S2f5v) (1ms) SOA

J.Robert (Alcide & Simone Beaulieu) n1970-03-  
26 (B28f95) SAM

J.Robert-Zacharie (Jean-Bte & Adèle Miville)  
n1902-04-20 (B25f83) CC m1936-06-01 Léopol-  
dine Thibault, MJ

J.Roger (Georges & Angéline Morin) n1925-02-  
14 (B16f118) d1925-08-24 (S17f129v) (6ms) CC

J.Wilfrid-Roger (Wilfrid & Angélique Dumont)  
n1925-08-27 (B73f129v) CC m1951-08-25 (M10  
f173v) Marthe Raymond (Michel & M.Anne Fra-  
ser) SOA d1980-02-12 (S4f175) (54ans) CC

Rolande (Auguste & Laura Ross)n1918-04-03(B30  
f203) m1942-08-17 Roland Gaudreau, Jonquièrre

Thomas-Rosaire (Norbert & Elisabeth Landry) n  
1949-10-07 (BA5811f64) CC m1975-05-22(M5f124)  
Maria St-Laurent (Michel & M.Anna Collin) SAM

## CHRETIEN

Rose-Anne (Antonio & Lucienne Tanguay) n1947-03-17 (B12f126v) SOA m1970-07-15 Bernard Sergerie, Valleyfield

M.Rose-Emilienne (Auguste & Laura Ross)n1921-12-13 (B110f44) CC m1943-11-22 Paul-Emile Dumont, Chandler

M.Rose-Pierrette (Antonio & Lucienne Tanguay) n1949-01-19 (B3f148) SOA m1973-06-09 Marcel Paquette, Ste-Claire Mtl

J.Samuel (Wilfrid & Angélique Dumont) n1923-08-23 (B78f85) d1929-12-28 (S53f249v)(6ans)CC

Serge (Honoré & Florentine Bujold) m1980-07-25 (M...f180) Gaétane Létourneau (Yvon & Yvette Desjardins) ML

J.Serge (Louis-Marie & Cécile Gagnon) n1952-09-30 (B121f122) CC m1979-08-25 Suzanne Poirier, Ste-Lucie Mtl

M.Simone (Ernest & Antoinette Roy) n1920-10-07 (B79f19v) CC m1945-08-18 Charles-Eugène... N-D-du-Mont-Carmel Mtl

M.Simone-Angèle (Georges & Angéline Morin) n1940-11-22 (B33f54v) SOA m1966-12-31 Réginald Imbeault, Ste-Catherine Laprairie

M.Solange (Marcel & Laurette Bélanger) n1956-11-27 (B22f184) LC m1977-07-22 Gilles Boucher, LMs

Sophie-Lison (Martin Parent & Suzanne Chrétien) n1985-09-28 (B52f50) CC

Stanislas (Zacharie & Angélique Bérubé)n1865-08-25 (B36f7v) CC

Suzanne (Roger & Marthe Raymond) n1956-07-19 (B27f29v) m1977-04-22 (M2f13) Jean-Yves St-Pierre (Théodule & Antoinette Pelletier) CC

## CHRETIEN

J.Sylvain-Gilles (Jean-Claude & Francine Roy)  
n1966-03-05 (B16f304v) CC

M.Thérèse-Renée (Aurèle & Thérèse Gagnon) n  
1943-05-10 (B43f179v) CC m1968-10-28 Jean-  
Claude Aubut, St-Fidèle Qué

M.Thérèse-Geneviève (Edgar & Blanche Morin)  
n1930-01-10 (B8f2) CC m1959-08-08 (M3f62v)  
Hugues Joncas (Gérard & Adrienne Simard, Sept-  
Iles) SOA

M.Thérèse-Cécile (Narcisse & Marianne Boivin)  
n1911-12-14 (B55f59v) CC m1938-04-18 Paul  
Joly, St-Herménégilde-de-Guybourg Mtl

M.Thérèse-Manon (Denis & Gemma Fraser) n1959-  
03-17 (B3f163) MS

Thomas-Jean-Baptiste (André & Caroline Col-  
lin) n1874-03-02 (B14f14) CC

J.Urbain (Zacharie & Angélique Bérubé) n1862-  
03-23 (B25f35v) SAM m1887-02-15 (M3f74v) Jo-  
séphine Dion (Cyrille & Adèle Rioux) d1954-  
04-17 (S13f178) (92ans) CC

Urbain (vf Scholastique Harvey) d1888-12-29  
(S1f104) (78ans) CC

J.Urbain (Paul & Léontine Pelletier) n1930-  
01-14 (B10f2) CC m1937-07-20 Jacqueline Vé-  
zina, St-Fidèle Qué

M.Ghislaine-Urbanette (Paul & Léontine Pelle-  
tier) n1936-01-18 (B5f131v) m1961-07-08 (M14  
f176) Léonard Harrisson (Auguste & Eveline  
Dion, Petite-Mat) CC

M.Véronique (Paul & Léontine Pelletier) n1928-  
09-22 (B100f215) m1947-08-28 (M19f189) Hervé  
Isabelle (f. Joseph & Eugénie Lavoie) CC

## CHRETIEN

J.Omer-Victorien (Auguste & Laura Ross)n1932-04-21 (B38f51) d1941-12-08 (S32f24) (9ans) CC

J.Wilfrid-Olivier (Jean-Bte & Adèle Miville)  
n1892-05-23 (B22f158) m1913-01-07 (M1f87v)  
Angélique Dumont (Paul & Marie Bérubé) CC

M.Clara-Yvette (Auguste & Laura Ross) n1914-06-15 (B34f117v) d1918-08-07(S16f212)(4ans)CC

M.Yvonne-Yvette (Auguste & Laura Ross)n1919-08-14 (B67f239) d1934-10-11(S19f101)(15ans)CC

Yvette-M.-Micheline (Louis-Marie & Cécile Gagnon) n1942-07-10 (B67f37) CC m1966-09-17  
Jacques Fradette, N-D-du-Mont-Jacques-Cartier

J.Yvon-Gilles (Auguste & Laura Ross) n1931-01-26 (B8f24) d1931-02-23 (S5f25v) (28jrs) CC

J.Yvon (Jean & Séraphine Pelchat) n1904-10-26 (B57f136v) m1934-05-09(M4f89) Ernestine Gagné (Arthur & Marie Lemieux) d1938-11-23(S18f196) (34ans) CC

J.Yvon (Urbain & Joséphine Dion) n1899-05-27 (B32f24v) CC

J.Yvon-Louis (Philippe & Adoris Rioux) n1931-03-27 (B...f203) ML m1953-08-01 Gilberte Fournier, MS

Yvonne-Léontine (Wilfrid & Angélique Dumont) n1916-08+16 (B52f165v) CC m1938-08-10 (M2f27)  
Albert Dubé (Alfred & Alphonsine Pineault)SOA

M.Yvonne (f.Yvon & Ernestine Gagné) n1939-03-25 (B20f202) CC m1978-01-07 Paul-Emile Paré, St-Germain Rim

Zacharie (Zacharie & Angélique Bérubé) n1863-09-11 (B71f58v) SAM

CIMON CLAVEAU CLAVETTE

J.Francis-Christian (Gérard & Gabrielle Côté)  
n1954-11-28 (B23f145) MS m1979-08-24 (M2f172)  
Angèle Vallée (Adhémair & Jeannette Collin) LM

Myriam-Martine (Gérard & Gabrielle Côté) n  
1958-01-01 (B9f...) m1979-07-14 (M1f170) Ber-  
trand Gagné (f.Paul & Henriette Boucher) MS

Sandra (Francis & Angèle Vallée) n1981-11-14  
(B7f186) LM

CLAVEAU

J.Gaston-Nelson (Richard & Ghislaine Belle-  
mare) n1974-06-07 (B50f57 58) SAM

Jean-Paul (f.Joseph & Irma Simard, Granby) m  
1951-08-06 (M12f275) Jeannine Leclerc (Char-  
les & Imelda Pelletier) SAM

Romuald (f.Joseph & Irma Simard, Granby) m  
1945-10-03 (M22f9) Fernande Leclerc (Charles  
& Imelda Pelletier) SAM

M.Rose (Richard & Ghislaine Bellemare) n1972-  
02-01 (B11f275) SAM

CLAVETTE

Antoine (Edouard & Virginie Marticotte)m1927-  
12-28 (M15f106) M.Yvonne Briard (Louis & Odé-  
lie Langlois) d1963-08-03 (S7f111v)(59ans) SM

Arthur (vf Alvina Bélanger) d1975-12-05 (S6  
f194) (81ans) SM

Auguste (ép.Esther Bélanger) d1934-01-04 (S1  
f45v) (84ans) LM

Claude-Mario (Georges & Marguerite Henley) n  
1945-09-13(B17f47) d1945-11-11(S7f48) (1ms)MS

Diane (Gervais & Mariette Poirier) m1976-10-  
23 (M5f199v) Denis Lévesque (Emile & Jeanne-  
Eva Clavette) SM

## CLAVETTE

Edouard (ép. Virginie Marticotte) d1962-03-28  
(S1f178) (82ans) MS

J.Emile-Marc (Venant & Salomé Ouellet)n1950-  
06-26 (B25f92) SM

Emma (Auguste & Esther Gauthier, MS) m1926-  
07-27 (M1f184) Napoléon Garneau (f. Philippe  
& f. Elmire Therrien) T d1961-03-29 (S2f174)  
(65ans) MS

Ephrem (Arthur (Alvina Bélanger) m1949-10-12  
(B8f68) Gabrielle Bérubé (Joseph & Amanda  
Blanchette) SM

M. Jeanne-France (Ephrem & Gabrielle Bérubé)  
n1951-01-14 (B2f114) SM m1974-08-31 J. Pierre  
Desmarais, St-Jean-Berchmans Mtl

J. Yvon-Francis (Ephrem & Gabrielle Bérubé) n  
1952-06-11 (B28f161) SM m1978-12-16 Denise  
Leroux, N-D-du-Foyer Mtl

J. Gabriel-Mario (Georges & Marguerite Henley)  
n1949-03-22 (B7f79v) MS m1986-01-18 Gisèle  
Legault, Ste-Bernadette Rouyn

Georges (Jules & Amélie Fortin, Cloridorme)  
m1941-02-22 (M2f14v) Marguerite Henley (Vir-  
gile & Anna Rioux) MS

Georgianna (Arthur & Alvina Bélanger) m1943-  
07-07 (M5f175v) Sylvio Boucher (Joseph & f.  
Virginie Aubut) SM

J. Henri (Edouard & Virginie Marticotte) m1943-  
05-12 (M2f31v) Cécile-Aline Mimeault (Cyrille  
& Philomène Lemieux) MS d1948-05-07 (S7f26)  
(33ans) SM

Hermeline (ép. Adéodat Lemieux) d1969-08-14  
(S...f9) (34ans) ML

## CLAVETTE

Imelda (Auguste & Estelle Gauthier & ép. Alfred Rioux) d1985-04-16 (S2f19) (87ans) MS

Jean-Guy (Henri & Aline Mimeault) n1945-03-28

(B4f43) MS

Jean-Paul (Georges & Marguerite Henley)n1946-12-20 (B31f58v) MS m1967-05-27 Denise Séguin, Timmins

Jeanne-Eva (Arthur & Alvina Bélanger) m1950-07-06 (M2f93) Emile Lévesque (Antoine & Marguerite Fournier) SM

M.Emilie-Jocelyne (Napoléon & Jeanne Marin) n1949-11-17 (B24f85) MS

Joseph (Reynald & Céline Côté) n1954-08-15 (B139f127) d1954-08-15 (S30f127) (12hrs) SAM

J.Anicet-Langis (Venant & Salomé Ouellet) n 1953-08-19 (B27f197) SM

M.Marthe-Lise (Napoléon & Jeanne-Aimée Marin) n1946-06-25 B12f53) m1966-07-09(M3f19) Georges-Omer Leclerc (Hector & Yvonne Jacques) MS

Marie-Anne-Elisabeth (Georges & Marguerite Henley) n1941-07-22 (B14f18v) MS m1959-08-22 Jean-Baptiste Grandbois, Bellecombe

Marie-Anne (Edouard & Virginie Marticotte) m 1943-05-12 (M1f31v) J.Nicol-Victor Therrien (Louis & Emma Garneau) MS

M.Jeanne-Marlène (Venant & Salomé Ouellet) n 1951-11-22 (B48f140) SM

J.Martin (Rosaire & Rolande Ouellet)n1968-08-10 (B11f147) SM

J.Maurice (Henri & Aline Mimeault) n1947-07-08 (B21f245v) SM



## CLAVETTE CLEMENT

Napoléon (Edouard & Virginie Marticotte) m1944-09-13 (M2f39v) Jeanne-Aimée Marin (Armand & Emilie Mercier) d1956-03-30 (S3f140v) (48ans) MS

Odile (ép. Ferdinand Coulombe) d1929-04-10 (S3f121v) (48ans) SM

M. Paule (Robert & M. Anne Minville) m1953-02-16 (M1f179) Félix Synnett (f. Ernest & Clara Côté) SM

M. Pauline (Napoléon & Jeanne-Aimée Marin) n1956-04-26 (B9f141v) d1957-01-03 (S2f148) (8ms) MS

Rénald (... & Stéphanette Clavette) d1948-01-10 (S2f16) (8ans) SM

J. Rosaire-Antoine (Antoine & Yvonne Briard) n1934-03-14 (B7f50v) SM m1959-09-05 Roland Ouellet, St-Maurice

Stéphanette (Arthur & Alvina Bélanger) d1942-05-29 (S8f160v) (21ans) SM

M. Yvonne-Sylvia (Antoine & Yvonne Briard) n1935-11-10 (B30f70v) SM m1966-10-29 (M8f137) Louis-Marie-Jean Synnett (Edouard & Mathilda Lizotte) SM

Venant (Arthur & Alvina Bélanger) m1949-08-31 (M7f64) Salomée Ouellet (f. Wilfrid & Emilia Fournier) SM

J. Yves (Napoléon & Jeanne Marin) n1959-06-28 (B22f129) d1954-11-02 (S4f127v) (4ms) MS

## CLEMENT

J. Alain (Louis-Georges & Simonne Fournier) n1958-08-15 (B81f101v) CC

Anonyme (Louis-Georges & Simonne Fournier) n d1959-11-05 (B118 S24f133v) CC

## CLEARY

Agnès-Nazel-Pearl (Edouard-Patrick & Eugénie Aubin) m1936-08-19 (M...f75) Pierre-Lionel Verreault (Célestin & Alice Verreault) ML

Bernard-André (Léo-Edouard & Juliette Lemieux) n1944-01-17 (B11f234) ML m1965-09-04 Lucette Verreault, St-Esprit Mtl

Gérard-Rénauld (Léo & Juliette Lemieux) n1945-03-11 (B37f281v) ML

Léo (Edouard & Eugénie Aubin) m1938-11-09 (M..f138) Juliette Lemieux (Achille & Julia La-pierre) d1967-10-15 (S...f186) (63ans) ML

Louiselle (Léo & Juliette Lemieux) n1949-07-22 (B...f185) m1973-08-04 (M...f68) Gilles Bouffard (Antonin & Marthe Morissette) ML

J.Patrick-Georges (Léo & Juliette Lemieux) n 1942-05-24 (B77f168) SAM m1966-08-06 (M5f21) Jocelyne Pelletier (Gérard & Rita Rousseau)MS

## CLOUTIER

Adèle (Omer & Suzanne Couillard) m1891-08-11 (M2f74v) Narcisse Richard (Irénée & Olympe Dionne) d1928-06-28 (S12f113) (63ans) SM

Albertine (Lauréat & Georgina Ouellet) n1904-07-30 (B...f98) ML (MSP)

Alcide-Armand (Alphonse & Bernadette Ouellet) n1926-04-12 (B...f47) ML m1956-06-23 Laurette Linch, St-Stanislas Mtl

Alexandre-Patrick (Borromée & Anita Dupuis) n 1969-12-27 (B...f61) ML

Alexandrine-Rose (Lauréat & Georgina Ouellet) n1901-02-13 (B...f54) m1919-02-25 (M...f179) Pierre Bernatchez (Elzéar & Adèle Gosselin) 2è m1922-05-17 (M...f227) Pierre Drapeau (Pierre & Marie Boucher) ML

Céline-Alexandrine (Prudent & Joséphine Bernatchez) n1887-06-13 (B...f6) d1890-07-16 (S...f39) (3ans) ML

Alfred (Jean-Bte & Elmire Pelletier) n1858-07-31 (B46f75v) d1858-12-28 (S15f81v)(5ms)SAM

J.Alfred (Joseph & Cécile Deroy) n1947-04-29 (B10f47v) d1953-04-07 (S2f112v) (5ans) SBL

Alice-Lucienne (Georges & Emilie Bernatchez) n1921-04-13(B...f213) ML m1956-10-06 (M4f11v)  
Alphonse-Thomas Mercier (Edmond & Anna Bernatchez) MSP

Aline-Rita (Alphonse & Bernadette Ouellet) n1920-11-13 (B...f208) m1945-07-12 Robert Bujold, Immaculée-Conception ML

Alma (Rodolphe & Yvonne Laporte) n1942-08-16 (B...f50) ML m1970-07-01 Jean Moreau, Ste-Rose-de-Lima Mtl

Alphonse (Prudent & Joséphine Bernatchez) n1890-12-15 (B...f44) m1917-10-23 (M...f159)  
Bernadette Ouellet (Joseph & M.Louise Bernatchez) ML d1959-01-13 (S1f20v) (68ans) MSP

André-Maurice (Alphonse & Bernadette Ouellet) n1937-05-01 (B...f100) ML m1966-06-25 Angèle Fournier, St-Damase Matapédia

Angéline-Anne-Marie (Prudent & Delvina Thibault) n1916-06-09(B...f139 m1944-06-24 (M...f83) Roger Ouellet (Horace & Poméla Dubé) ML

Angéline (Prudent & Joséphine Bernatchez) n1871-08-13 (B...f43) m1905-05-30 (M...f113)  
Ernest Emond (vf Démerise Lemieux) d1929-07-18 (S...f146) (58ans) ML

Anicet-Roland (Alphonse & Bernadette Ouellet) n1923-11-14(B...f240)m1952-08-27(M...f5) Jacqueline Ouellet (Georges & Yvonne Mercier) ML

## CLOUTIER

Annette-Louise(Alphonse & Bernadette Ouellet)  
 n1921-11-17 (B...f223) m1945-10-17 (M...f113)  
 Maurice Mercier (Edmond & Anna Bernatchez) ML

Anonyme (Amédée & Jeannette Coulombe)n d1962-  
 04-16 (B3 S1f31v) MSP

Anonyme (Jean-Baptiste & Sémire Pelletier) n  
 d1852-04-21 (S7f12) SAM

Anonyme (Jean-Baptiste & Sémire Pelletier) n  
 d1854-10-13 (S7f30) SAM

Anonyme Léopold & Délima Thibault)n d1945-06-  
 20 (S26f294) SAM

Anthime-Antonio (Anthime & Yvonne Francoeur)  
 n1913-05-12 (B...f100) ML m1936-07-30 Maria  
 Gagné, GV

Anthime-Télesphore (Prudent & Joséphine Ber-  
 natchez) n1885-09-11 (B...f220) m1912-04-15  
 (M...f83) Yvonne Francoeur (Adolphe & Rosalie  
 Coulombe) ML d1969-12-25 (S6f55) (84ans) MSP

Antoine-Napoléon (Napoléon & Marie Larouche)  
 n1910-07-21(B...f55) ML m1935-07-24 (M5f164v)  
 Mériele Dupuis (Joseph & Amanda Lévesque) T

Antonin-Germain (Antonin & Maria Gagné)n1942-  
 06-13 (B...f47) ML 1965-07-17 Edna Welland,  
 St-Léonard Mtl

Arthur-Alphonse (Georges & Emilie Bernatchez)  
 n1932-07-09(B...f249) ML m1966-09-24 (M1f44v)  
 Colette Ouellet (Amédée & Lucille Mercier)MSP

No#1-Auguste (Antoine & Mériele Dupuis)n1937-  
 12-29(B1f24)T m1963-07-01(M10f278) Berthe-Ma-  
 deleine St-Pierre (Albert & M.Anne Vallée)SAM

Berthe-Anne-dite Béatrice (Pierre & Louise  
 Mercier) n1905-07-27 (B...f115) MSP m1928-09-

(suite) CLOUTIER  
12 (M...f121) Georges Lèvesque (Arthur &  
Elianne Ross) ML

Bernadette-Nathalie (Napoléon & Mathilde Pru-  
neau) n1915-12-29 (B...f133) m1937-02-13(M...  
f91) Georges Coulombe (Télesphore & Délima  
Lemieux) ML 2è m1949-08-17 (M2f80) J.Elzéar  
St-Laurent (Esdras & Emma Pelletier) MSP

J.Berthier (Anicet & Jacqueline Ouellet) n  
1954-06-20 (B3f2) MSP

Blanche-Berthe(Pierre & Louise Mercier)n1906-  
08-18 (B...f130) m1930-06-19(M...f...) Octave  
Coulombe (Télesphore & Adélina Lemieux) ML

Borromée-Léonide (Alphonse & Bernadette Ouel-  
let) n1930-03-29 (B...f168) ML m1964-04-04  
Anita Dupuis, St-Philippe Mtl

Carmen (Anthime & Yvonne Francoeur) n1932-08-  
27 (B...f253) ML m1956-08-15 (M2f10v) Donat  
Bujold, Bonaventure) MSP

Cécile-Louise (Lauréat & Georgianna Ouellet)  
n1913-10-13 (B...f107) ML

Céline-Rose-Anna (Prudent & Joséphine Bernat-  
chez) n1889-03-1 (B...f23) m1909-10-19 (M...  
f41) Joseph Ross (Hilaire & Rose-Anna Gasse)  
ML d1973-10-12 (S15f179v) (84ans) T

Joséphine-Céline (Prudent & Joséphine Bernat-  
chez) n1866-12-21 (B31f129) SAM d1872-10-28  
(S...f63) (6ans) ML

Césaire-Napoléon(Joseph & Cécile Deroy)n1946-  
05-05 (B9f36v) d1946-10-13 (S9f41v) (5ms) SBL

Charles-Borromée-Pierre (Pierre & Louise Mer-  
cier) n1911-09-01 (B...f72) m1944-06-14 (M...  
f83) Irène Coulombe (Joseph & Delphine Lever)  
ML d1967-06-15 (S1f45v) (55ans) MSP

## CLOUTIER

Charles (....& Maryse Cloutier) n1973-04-22  
(B6f70) MSP

Charles-Eugène (Antoine & Emérille Dupuis) n

1939-03-06 (B10f45v) T m1961-07-15 (M12f181v)  
Madeleine St-Pierre (Jean-Bte & Marguerite  
Lafontaine) SAM

Charline (Valérien & Cécile Lévesque) n1967-  
07-16 (B23f73) T

Charlotte (Amédée & Jeannette Coulombe)n1942-  
04-22 (B...f44) ML m1967-08-07 (M2f46v) Roger  
Normand (Roger-Hilaire & Olga Baussan) d1971-  
12-24 (S7f63) (29ans) MSP

J.Claude (Réginald & Georgette Bernatchez) n  
1960-05-18 (B6f25v) MSP

J.Claude-Alain (Omer & Micheline Jean) n1960-  
02-06 (B1f24v) MSP

Claudette (Léonard & Léonie Mercier) n1947-  
06-18(B...f151)d1949-09-19(S...f188) (2ans)ML

Clémentine (Rémy & Marguerite Pruneau) m1867-  
05-08 (M11f129v) Frédéric Richard (François-  
Frédéric & Nathalie Verreault) SAM

Colette-Louise (Wilfrid & M.Louise Mercier) n  
1940-04-02 (B...f4) ML m1969-06-28 Jean-  
Marc..., Bordeaux Mtl

Colombe (Anicet & Jacqueline Ouellet) n1953-  
06-18 (B...f16) ML m1973-09-28 (M6f72v) Denis  
Blanchette (Germain & Estelle Collin,SAM) MSP

Corinne(Prudent & Joséphine Bernatchez)n1881-  
01-27 (B...f169) m1904-11-24 (M...f105) Adé-  
lard Coulombe (Godefroi & Henriette Bernat-  
chez) ML d1959-03-30 (S2f21) (78ans) MSP

## CLOUTIER

Daniel-David (Jean-Guy & Lise Lèvesque) n1980-04-01 (B14f138) SAM

Daniel-Désiré (Pierre & Louise Mercier) n1918-05-27 (B..f168) d... enr1923-03-12 (S...f233) ML

Denis-Gaétan (Léopold & Délima Thibault) n1932-05-12 (B...f242) ML m1958-08-16 Yvette Fortin, Chambord

M.Denise (Léonard & Léonie Mercier) n1954-07-01 (B6f2v) m1974-08-02 (M2f77) Christian Gauthier (Anatole & Elise Deschênes, Padoue) MSP

Denise-Yolande (Rodolphe & Yvonne Laporte) n1935-06-23 (B...f48) ML

Eddy (Réginald & Georgette Bernatchez) n1962-03-25 (B2f31v) MSP

Edouard (Eméric & Lucienne Ouellet) n1942-07-27 (B...f49) ML m1966-06-11 (M2f56-57) Noëlla Coulombe (Joseph-Marie & Adélia Sohier) LM

Eléonore (Gaspard & Rose Fournier) m1873-09-01 (M...f74) Charles Lavoie (Etienne & Christine Sirois) ML

Elise (Rodolphe & Yvonne Laporte) n1937-09-23 (B...f108) ML m1966-06-25 Denis Goyette, St-Joseph Bordeaux

Elisabeth (Dominique & f.Elisabeth Samuel) m1882-07-04 (M1f43v) Joseph Bérubé (Théodule & Georgianne Dionne) SM

Eméria (Prudent & Joséphine Bernatchez) m1899-11-07 (M...f36) Désiré Mercier (Thomas & Odile Ouellet) ML

Elzéar-Désiré-Alfred (Prudent & Joséphine Bernatchez) n1876-10-01 (B...f103) d1880-08-04 (S...f161) (3ans) ML

## CLOUTIER

Eméric-Lionel (Pierre & Louise Mercier) n1913-16 (B...f102) m1940-06-26 (M...f9) Lucienne Ouellet (Albert & Rosanna Lamontagne) ML d1982-09-24 (S5f112v) (69ans) MSP

Emilienne-Lucienne (Alphonse & Bernadette Ouellet) n1935-04-09 (B...f43) ML

Emma (Prudent & Joséphine Bernatchez) d1872-11-16 (S...f64) (4ans) ML

Emma (Georges & Emma Bernatchez) n1923-04-19 (B...f235) m1946-08-08 Roger Coulombe, ML

Etienne-Désiré (Prudent & Delvina Thibault) n1912-08-03 (B...f87) d1912-12-09 (S...f95) (4ms) ML

Fernand-Maxime (Alphonse & Bernadette Ouellet) n1927-11-04 (B...f99) ML

Flavien (Antoine & Eménille Dupuis) n1945-12-22 (B70f170) T m1968-06-29 M. Nicole Poitras, Mtl

Francine (Antonio & Maria Gagné) n1949-08-03 (B...f186) ML m1971-11-27 Germain Arseneault, St-Pierre-Claver Mtl

Francis (Charles-Eugène & Madeleine St-Pierre) n1965-06-17 (B17f44v) T

J. Frédéric (Edouard & Noëlla Coulombe) n1968-10-11 (B7f51v) MSP

Gabriel (Joseph & Cécile Deroy, Mtl) m1965-09-04 (M16f294v) M. Paule Parent (Edgar & M. Ange Paquet) CC

Gaston (Rodolphe & Yvonne Laporte) n1951-03-26 (B...f208) ML

Jean-Georges (Omer & Micheline Jean) n1958-07-07 (B8f17v) MSP



## CLOUTIER

Georges(Prudent & Joséphine Bernatchez)n1884-01-13 (B...f200) m1917-01-29 (M...f147)Emilie Bernatchez (Joseph & Maria Ouellet)d1935-01-24 (S...f38) (51ans) ML

Georges-Richard (Rodolphe & Yvonne Laporte) n1949-11-02 (B...f189) ML m1975-10-11 Colette Gauvin, Ste-Eugénie d'Youville

M.Georgette (Joseph & Cécile Deroy) n1944-01-26 (B3f17v) SBL

Géraldine-Elisa (Anthime & Yvonne Francoeur) n1929-11-19 B...f159) m1953-09-26 (M2f98) Roger Turcotte (vf Jeannette Champagne) MSP

Gérald (Antonio & Marie Gagné) n1940-07-07 (B...f10) m1965-07-03 Francine Dugal, St-Pierre-Claver 2è m1976-02-21 Francine Aubertin, N-D-de-Sacré-Coeur Lasalle

Gérard-Arsène (Alphonse & Bernadette Ouellet) n1940-04-16 (B...f5) ML m1968-06-24 Jeannine McWillean, St-Joseph Val-Barrette

Germaine (Georges & Emilie Bernatchez) n1925-01-12 (B...f39) ML

Gertrude (Napoléon & Mathilde Pruneau) n1917-09-11 (B...f157) ML m1941-09-10 (M4f36) Edgar Auclair (Yvon & f.Emma Ouellet) d1943-07-21 (S5f44) (25ans) RC

M.Gilberte (Léonard & Léonie Mercier) n1961-04-04 (B5f29) MSP

Gilberte (Pierre & Alexandrine Cloutier) n1920-08-09 (S...f203) (6ms) ML

Ginette (Antonio & Maria Gagné) n1948-05-24 (B...f170) ML

## CLOUTIER

M.Guyllaine (Valérien & Cécile Lévesque) n1963-07-13 (B91f281v) SAM

Hélène-Louise (Léonard & Léonie Mercier) n

1958-07-21 (B...f173) m1971-12-04 Jean-Yves Mimeault, MSP

Henri-Charles-Borromée (Lauréat & Georgianna Ouellet) n1911-08-14 (B...f71) ML m1954-07-24 (M2f3) Eliane Coulombe (f.Télesphore & f.Adéline Lemieux) d1983-01-15 (S1f114v)(71ans)MSP

Hilaire-Romuald (Napoléon & Mathilde Pruneau) n1921-03-09 (B...f212) ML

Hortense (Rémy & Marguerite Poitras) m1867-02-09(M6f125v) Narcisse Martin dit Beaulieu (vf M.Angèle Poitras) SAM

M.Huguette (Léonard & Léonie Mercier) n1955-05-21 (B7f6v) m1978-07-28 (M2f96v) Denis Lefrançois (Joseph & Berthe Charest) MSP

Irénée-Jacques (Antonio & Maria Gagné) n1938-09-28 (B...f133) ML m1960-05-07 Monique Malo, St-Jean-Baptiste Lasalle Mtl

Isidore-Lauréat (Lauréat & Georgianna Ouellet) m1931-10-21 (M...f...) Antoinette Bernier (Joseph & Emma Lemieux) ML d1965-03-09 (S1f40) (62ans) MSP

Jacinthe (Léonard & Léonie Mercier) n1951-11-10(B...f218) ML m1973-09-07 (M4f71v) Gérald Coulombe (Paul & Eveline Bernatchez) MSP

Jacques (Léonard & Léonie Mercier) n1957-09-20 (B...f15) d1957-09-22 (S4f15) (2jrs) MSP

Jacques (Chs-Eugène & Madeleine St-Pierre) n1968-02-24 (B6f81v) T

## CLOUTIER

Jean-Baptiste (Jean-Bte & Rosalie Caron) m1848-02-01 (M6f5) Sémire Pelletier (Charles & Louise Beaupré) d1880-06-25 (S18f132v) (59ans) SAM

Jean-Bte (Jean-Bte & Sémire Pelletier) n1850-02-13 (B8f22) d1850-05-10 (S3f24) (3ms) SAM

Jean-Baptiste-Isidore (Jean-Bte & Sémire Pelletier) n1861-07-15 (B43f22v) SAM

J. Jean-Guy (Antoine & Mèrile Dupuis) n1947-09-28 (B52f21v) m1973-07-14 (M11f174) Lise Lèvesque (Roland & M. Marthe Dupuis) T

J. Jean-Guy (Léonard & Léonie Mercier) n1957-09-21 (B3f16) MSP

Jean-Luc (Omer & Micheline Jean) n1965-03-10 (B1f40) MSP

Jean-Paul-Marc (Isidore & Antoinette Bernier) n1934-09-23 (B...f30) ML m1959-01-17 Aline Degrâce, St-Jean-Berchmans Mtl

Jean-Paul (Jean-Paul & Donalda Loïselle) d1986-07-23 (S3f224) (21ans) LM

Jean-Pierre (Léonard & Léonie Mercier) n1945-05-25 (B...f103) ML m1970-10-10 Mona Hébert, St-Bernardin-de-Sienne Mtl

Jean-Yves (Antonio & Maria Gagné) n1944-02-08 (B...f77) ML m1966-04-11 Jocelyne Richard, GV

Jeanne (Georges & Emilie Bernatchez) n1919-07-08 (B...f184) d1925-11-27 (S...f39) (6ans) ML

Jeanne (Lauréat & Georgina Ouellet) n1909-06-28 (B...f37) ML m1940-05-18 Raoul Desjardins, St-Etienne Mtl

Jeannine (Rodolphe & Yvonne Laporte) n1930-07-08 (B...f181) m1955-07-27 (M2f7) J. Oscar-Jean-Paul St-Aubin (Pierre & Adrienne Despatis) MSP

## CLOUTIER

Joachim (Rodolphe & Yvonne Lavoie) n1928-11-04 (B...f127) ML (MSP) m1959-09-26 Jocelyne Gill, Pierreville Nicolet

M.Johanne (Eméric & Maria Ouellet) n1956-11-19 (B11f12v) MSP

Josée-Thérèse (Borromée & Anita Dupuis)n1968-04-24 (B...f28) ML

Joséphine-Anna (Prudent & Joséphine Bernatchez) n1869-01-13 (B...f15) ML

Joséphine (Prudent & Joséphine Bernatchez) n1874-03-19 (B...f79) ML

Jovette-Louise (Wilfrid & M.Louise Mercier) n1946-01-15 (B...f120) ML (MSP)

Pierre-Judes (Charles & Irène Coulombe)n1953-10-28 (B20f100) RC

Julie (Michel & Marjolaine Desbiens) n1981-12-17 (B2f110v) MSP

M.Laure-Noëlla (Isidore & Antoinette Bernier) n1939-01-31 (B...f144) d...enr1939-05-27(S...f153) (4ms) ML

Jean-Bte-Lauréat-Vincent (Prudent & Joséphine Bernatchez) n1879-04-05(B...f137)m1900-01-16 (M...f39) Georgianna Ouellet (Louis & Marguerite Vallée) d1951-12-06 (S...f218) (72ans)ML

Laurent-Marcel(Alphonse & Bernadette Ouellet) n1932-03-02 (B...f233) ML (MSP) m1956-08-04 Thérèse Lynch, St-Jacques Madawaska

Léon(...) d...enr1925-05-26 (S...f23)(4ans)ML

Léonard-Alphonse (Alphonse & Bernadette Ouellet)n1918-11-20(B...f176)m1944-05-20(M...f81) Léonie Mercier (Edmond & Anna Bernatchez) ML

## CLOUTIER

Léonie (Rodolphe & Yvonne Laporte) n1947-09-14 (B...f158) LM (MSP) m1973-07028 Ronald Charbonneau, Ste-Rose Laval

M.Léontine-Maximilienne (Rémy & Marguerite Poitras) n1867-04-28 (B30f128v) SAM

Jean-Paul dit Léopold (Florian & Armozo Chabanel, Beauceville) m1954-04-28(M2f105v) Lucienne Lebreux(Patrick & Adrienne Lemieux)SAM

Léopold-Médéric (Prudent & Régina Mercier) n1907-11-22 (B...f13) m1931-07-29 (M...f214) Delina Thibault (Henri & M.Louise Lemieux) ML d1967-08-15 (S2f47) (59ans) MSP

M.Thérèse-Lisette (Léonard & Léonie Mercier) n1956-08-04 (B7f10v) MSP

Louisa-Rachelle (Wilfrid & M.Louise Mercier) n1948-03-07 (B...d165) ML (MSP) m1972-05-27 Pietro Mancini, N-D-de-la-Défense Mtl

M.Louise (Léonard & Léonie Mercier) n1953-03-22 (B...f13) m1972-05-27(M1f64) Fernand Therrien (Oliva & Rachel Marin) MSP

Louiselle (Anicet & Jacqueline Ouellet)n1956-06-25 (B5f10) MSP

M.Louissette (Joseph & Cécile Deroy) n1949-10-08 (B30f74v) d1950-01-22 (S2f77v) (3ms) SBL

M.Louissette (Joseph & Cécile Deroy) n1951-03-16 (B41f259v) SAM

Luc (Isidore & Antoinette Bernier) n1940-05-02 (B...f6) d1957-07-31 (S2f14) (17ans) MSP

Luc-Simon (Jean-Guy & Lise Lévesque) n1977-10-23 (B24f76) T

CLOUTIER

Dolorès-Lucette(Isidore & Antoinette Fournier  
n1944-05-06 (B...f80) M1965-08-10(M1f41v) Léo  
Ouellet (Georges & Yvonne Mercier) MSP

M.Lynda (Anicet & Jacqueline Ouellet) n1971-  
09-12 (B4f60v) MSP

Madeleine(Isidore & Antoinette Bernier)n1933-  
05-28 (B...f6) ML m1956-09-16 (M1f10) Roger  
Mimeault (Albert & Yvonne Laflamme) MSP

Manon (Michel & Marjolaine Desbiens) n1973-  
03-10 (B4f69v) MSP

Marcelle-Ginette (Omer & Alvine Deschênes) n  
1946-11-29 (B70f189) T

Marguerite (Emêric & Lucienne Ouellet) n1943-  
08-30 (B...f68) ML

Maria(ép.Désiré Mercier) d1935-02-06 (S..f38)  
(60ans) ML

Marie (Georges & Emilie Bernatchez) m1946-08-  
08 (M...f135) Roger Coulombe (Louis & Laura  
Rioux) ML

Marie-Ange (Napoléon & Marie Larouche) n1908-  
04-10 (B...f20) ML (MSP)

Marie-Anne (Omer & Micheline Jean) n1961-06-  
07 (B8f30) MSP

Marie-Claire (Anthime & Yvonne Francoeur) n  
1915-03-09 (B...f124) m1936-12-31 (M...f85)  
François-Irénée Poitras (Théophile & Margue-  
rite Henley) d1984-12-17 (S...f246)(âge...)ML

Marie-Claire (Antoine & Mèrille Dupuis)n1952-  
02-03 (B10f100) T

Marie-Eve (Serge & Charlotte Auclair) n1976-  
11-17 (B1f91v) MSP

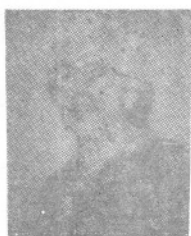

Azilda Caissy  
ép. Henri Delisle  
d1988-01-08 A80



Alcide chrétien  
d1933-04-01 A24



Thomas Côté  
ép. Elisabeth Soucy  
d1967-03-15 A61



Georges Cloutier  
ép. Emilie Bernatchez  
d1935-01-24 A51



Donat Champion  
f. Marcellin &  
M. Lise Lefrançois  
d1959-03-27 A30



M. Louise Cloutier  
ép. Albert Lévesque  
d1944-03-19 A61



Julie Castonguay  
ép. Thimothée Auclair  
d1923-11-07 A85

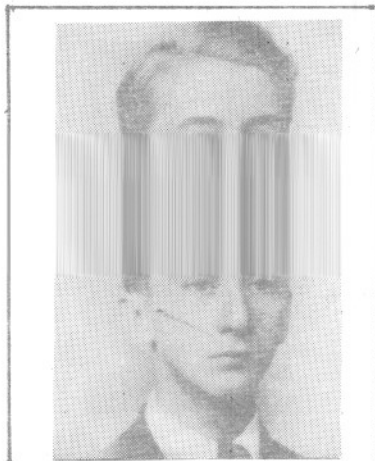

Jacques Chouinard  
fils de Henri  
d1950-11-03 A19



Jocelyn Caron  
fils de Alphonse  
d1970-07-24 A18



Henri Chouinard  
ép. Adrienne Paquette  
d1952-05-23 A54

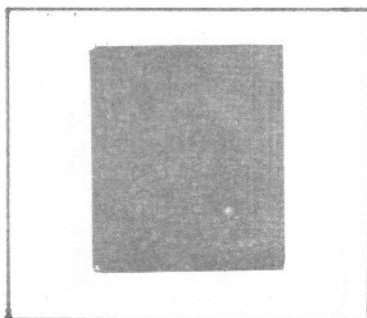

Chanoine I.G. Cassivi  
d1955-09-11 A63  
Cap-Chat

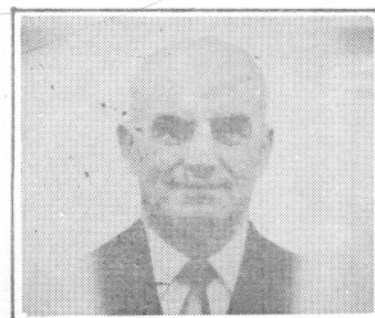

Joseph Coulombe  
ép. Georgianne Vallée  
d1962-10-02 A73



## CLOUTIER

Marie-Lse (Jean-Bte & Sémire Pelletier) n1856-05-05 (B23f49v) d1856-09-22 (S9f54) (4ms) SAM

Marie-Louise (Prudent & Joséphine Cloutier) n 1882-08-24 (B...f185) m1913-04-07 (M...f99)  
François Laflamme (vf Sophie Fournier) ML 2è m1925-05-25(M5f155v)Albert Lever (vf Philomène Bernatchez)SAM d1944-03-19(S2f37)(61ans)MS

Marielle-Huguette (Isidore & Antoinette Bernier) n1936-08-01 (B...f74) ML (MSP) m1958-04-12(M2f169) Jean-Yves Gagnon (Willie & Delphine Lefrançois) LM

Mario (Léonard & Léonie Mercier) n1944-06-06 (B...f82) m1973-11-03 (M8f74) Ginette Gêhu (Hormidas & Angéline Coulombe) MSP

Mario (Charles-Eugène & Madeleine St-Pierre) n1961-10-14 (B37f283) T

M.Madone-Marise (Charles & Irène Coulombe) n 1955-08-18 (B9f7v) MSP

M.Marise (Eugène & Madeleine St-Pierre)n1962-10-23 (B48f300v) T

Martin (Anicet & Jacqueline Ouellet) n1961-04-11 (B4f29) MSP

Mathieu (Pierre & Micheline Bernier) n1975-08-18 (B68f176) SAM

M.May (Jean-Paul dit Léopold & Lucienne Lebreux) n1955-03-21 (B49f164) SAM m1972-07-22  
André Chamberland, N-D-de-Grâce Mtl

Médéric-Pierre(Pierre & Louise Bernier)n1908-09-05 (B...f26) m1941-06-24 (M...f28) Jeanette Coulombe (Louis & Laura Rioux) ML

Michel (Eméric & Maria Ouellet) n1949-10-05 (B...f188) ML m1971-07-10 Marjolaine Desbiens, St-Alphonse Bagotville

## CLOUTIER

Michel Charles-Eugène & Madeleine St-Pierre)  
n1964-06-04 (B19f27v) SAM

Micheline (Émeric & Maria Ouellet) n1948-07-  
30 (B...f155) ML

M.Mimie (Léopold & Lucienne Lebreux) n1956-  
09-07 (B149) 251v) SAM

M.Blanche-Monique (Antoine & Mèrille Dupuis)  
n1936-04-27 (B24f180v) m1959-05-21 (M2f243v)  
Pierre-Paul Lèvesque (Ls-Philippe & Angéline  
Dupuis) T

Napoléon (Prudent & Joséphine Bernatchez,  
Riv.-à-Pierre) m1900-11-05 (M13f71) M.Adora  
Larouche (Antoine & f.Aurore Desbiens) SAM

Napoléon-Robert (Napoléon & Marie Larouche) n  
1901-12-14 (B...f66) ML (MSP)

J.Napoléon (Napoléon & Rose-Anna Sénéchal)  
m1939-05-31 (M10f43) Cécile Deroy (Charles &  
f.Rose Béchard) SAM

Omer (Anthime & Yvonne Levasseur) n1918-10-17  
(B...f174) d1921-04-04 (S...f213) (2ans) ML

Omer (Georges & Rose-Anna Lamontagne) n1928-  
08-21 (B...f119) ML m1956-09-15 Micheline  
Jean, St-Robert-Bellarmin Rim

Omer (Séverin & f.Célanie Lèvesque) m1942-12-  
26 (M9f107) Alvine Deschênes (Alphonse & Pa-  
mèla Leclerc) d1980-05-31 (S11f140) (70ans) T

Jean-Patrice (François Soucy & Eléonore Lè-  
vesque) n1960-03-15 (B A...f79) SOA

Patrick (Arthur & Colette Ouellet) n1969-04-  
16 (B2f52) MSP

## CLOUTIER

Paul-Marie (Antonio & Maria Gagné) n1937-05-17 (B...f102) ML (MSP) m1960-06-04 Paulette Boissonneault, Ste-Madeleine-Sophie Mtl

Paulette (Léonard & Léonie Mercier) n1950-05-25 (B...f195) ML (MSP)

Georges-Marie-Paulin (Antoine & Mèrille Dupuis) n1944-07-18 (B34f139) T m1966-10-15 Diane Servant N-D-de-l'Assomption Mtl

Pauline (Isidore & Antoinette Bernier) n1950-11-09 (B...f205) ML m1974-04-17 Pierre Cormier, Havre-St-Pierre

Philippe-Sifroi (Lauréat & Georgina Ouellet) n1906-05-26 (B...f126) ML

Philippe-Danis (Omer & Alvine Deschênes) n1953-02-03 (B8f121v) T

Pierre-Télesphore (Prudent & Joséphine Bernèche) n1875-06-29 (B...f93) m1904-09-19 (M...f100) Louise Mercier (Thomas & Adèle Ouellet) d1947-05-01 (S...f148) (72ans) ML

Pierre-André (Amédée & Jeannette Coulombe) n1945-12-06 (B...f117) m1970-06-27 (M1f160v) Micheline Bernier (Luc & Adrienne Auclair) RC

Pierre-André (Antoine & Mèrille Dupuis) n1943-03-31 (B16f113) T m1966-07-02 (M7f237) Alice Landry (f.Martin & Imelda Vallée) SAM

Pierre-Louis (Omer & Alvine Deschênes) n1945-01-20 (B2f149v) T m1965-12-18 Louiselle Lepage, Ste-Cunéconde Mtl

Pierrette (Eméric & Lucienne Ouellet) n1941-05-10 (B...f25) ML m1964-03-31 (M1f38) Jean-Pierre Gauthier (Lorenzo & Simone Gêlinas) MSP

## CLOUTIER

Prudent (f.Gaspard & f.Renée Fournier) m1866-01-15(M2f102-103v) Joséphine Bernatchez(Louis & Marcelline Gendreau, Montmagny) SAM d1926-

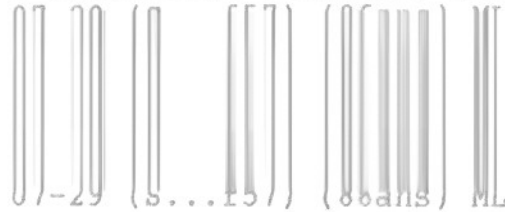

Louis-Joseph-Prudent(Prudent & Joséphine Bernatchez) n1878-02-05 (B...f124) m1904-09-19 (M...f101) Régina Mercier (Thomas & Adèle Ouellet) 2è m1911-10-23(M...f76) Delvina Thibault (François-Xavier & Delvina Castonguay) d1957-05-03 (S1f13) (79ans) MSP

Rachel-Cécile-Agnès (Omer & Alvine Deschênes) n1959-01-21 (B5f238v) T

Raymond-Alphonse (Alphonse & Bernadette Ouellet)n1933-06-16(B...f7) ML m1959-12-26(M3f24) Elianne Coulombe (Joseph & Delphine Lever)MSP

M.Thérèse-Raymonde (Omer & Alvine Deschênes) n1943-09-20 (B53f122v) m1966-04-11 (M3f54) E. Boland-Emmanuel Lévesque (André-Albert & Bertha Dupuis) T

M.Raymonde (Raymond & Elianne Coulombe)n1960-05-27 (B8f26) d1977-01-04 (S1f91) (16ans) MSP

Réal (Antonio & Maria Gagné) n1953-06-20(B...f15) ML m1973-07-14 Ginette Veilleux, St-Hippolyte-de-Wolton

Réginald-Paul (Léo. & Délina Thibault) n1935-09-15 (B...f53) ML m1956-10-03 (M..f..) Georgette Bernatchez (Georges & M.Anne Emond) MSP

Reina-Thérèse (Léo. & Délina Thibault) n1933-11-17 (B...f16) ML m1955-02-19 (M1f5v) Gaston Castonguay (Antoine & Eva Auclair) MSP

Réjean (Wilfrid & M.Louise Mercier) n1951-09-05 (B...f126) ML

## CLOUTIER

Solange-Réjeanne (Léopold & Délina Thibault)  
n1937-09-22(B...f108) m1955-10-01 M3f7v) Emi-  
lien Laflamme (Ludger & Léonie Pelletier) MSP

Henri-Paul-Ré~~nal~~d (Omer & Alvine Deschênes) n  
1948-10-06 (B59f40v)d1968-10-05 (S13f94) (20  
ans) T

Rodolphe-Prudent (Napoléon & Marie Larouche)  
n1903-08-28 (B...f88) m1927-06-20 (M...f86)  
Yvonne Laporte (J. & Joséphine Bernatchez) ML

Rosalie (Jean-Baptiste & Sémire Pelletier) n  
1853-05-05 (B18f16v) m1866-02-12 (M9f106v)  
Isidore Pelletier (Isidore & Suzanne Dugas,  
CC) Mariage réhabilité 1869-12-08 d1933-11-27  
(S20f170v) (80ans) SAM

Rosalie(Prudent & Joséphine Bernatchez)n1870-  
04-03 (B...f31) d1872-10-20(S...f63)(2ans) ML

Jean-Sébastien (Edouard & Noëlla Coulombe) n  
1970-11-21 (B5f57) MSP

Serge (Amédée & Jeannette Coulombe) n1949-08-  
10 (B...f186) m1873-05-12 (M1f169v) Charlotte  
Auclair (Odilon & Irène Minville) MSP

M.Solange (Eméric & Maria Ouellet) n1946-02-  
07 (B...f121) MSP m1973-05-19 Vianney Cantin,  
St-Vincent-Ferrier Mtl

Sonia (Arthur & Colette Ouellet) n1973-06-30  
(B5f69v) MSP

Stéphane (Pierre-André & Micheline Bernier) n  
1971-03-19 (B27f185) SAM

M.Suzie (Réginald & Georgette Bernatchez) n  
1958-01-05 (B2f16) m1979-09-15 (M2f99v) Jean-  
Guy Mercier (Conrad & Rita Lizotte) MSP

## CLOUTIER

M.Sylvaine (Gabriel & M.Paule Parent) n1965-05-25 (B50f287) CC

Thérèse-Aimée (Anthime & Yvonne Francoeur) n

1920-09-08 (B...f205) ML m1944-12-28 René Bujold, Cathédrale Mtl

Thomas (Prudent & Joséphine Bernatchez)n1872-12-21 (B...f65) ML m1913-07-21 Mathilda Pruneau, Cloridorme

Thomas-Napoléon (ép. Marie Larouche) d1944-08-12 (S...f88) (71ans) ML

J.Valérien (Antoine & Mèrille Dupuis) n1940-09-05 (B41f71) T m1962-08-25 (M24f237v) M. Cécile Lévesque (Maurice & Adrienne Roy) SAM

J.Valier (Amédée & Jeannette Coulombe) n1954-05-20 (B2f1v) MSP m1975-08-16 Louise Talbot, St-Louis-de-Gonzague Mtl

Blanche-Véronique (Antoine & Mèrille Dupuis) n1949-01-20 (B5f47) m1970-07-04 (M6f117v) Denis Henri (Théodore & Lucienne Arseneault, St-Elzéar) T

Willie-Désiré (Napoléon & Marie Larouche) n1096-11-18 (B...f134) d1926-05-30 (S...f50) (19ans) ML

Wilfrid-Napoléon (Napoléon & Marie Larouche) n1905-04-03 (B...f110) m1939-05-03 (M...f150) Louise Mercier (Désiré & Alméria Cloutier) d 1983-02-26 (S4f115) (77ans) MSP

J.William (Joseph & Cécile Deroy) n1948-10-29 (B25f62v) SBL

Yolaine (Antoine & Maria Gagné) n1946-01-10 (B...f120) ML m1966-06-25 Nelson McLauhlin, St-Pierre-Claver Mtl

CLOUTIER

J.Yvan (Alphonse Althot & Marie-Rose Chouinard) (Change en J.Yvan Cloutier 1979-05-07) n1960-12-16 (B156f155) SAM

Yvette-Louise (Rodolphe & Yvonne Laporte) n 1941-09-12(B...f33) ML m1969-04-02 Sidefield Dankewist, Ste-Rose Mtl

Yvonne (Antonio & Maria Gagné) n1951-07-15 (B...f212) ML m1974-06-29 René Alarie, St-Pierre-Claver Mtl

J.Yves-Victor (Omer & Alvine Deschênes)n1950-01-05 (B2f64) d1968-10-05 (S14f94) (18ans) T

Yvon (Jean-Paul & Donalda Loïselle) d1987-07-14 (S5f229) (23ans) LM

COLBERT

Pierre (Ferdinand & Yolande Groudemont, St-Lambert) m1975-06-21 (M4f130) Marlène Sohier (Paul-Emile & Paula Bernatchez) MS

COLLIN

Adèle (Charles & Geneviève Lavoine) m1871-08-01 (M10f53v) Théophile Dugas (Louis & Elisabeth Vallée) d1879-07-08 (S28f103) (27ans)SAM

M.Adèle (Gaspard & Geneviève Dugas) n1880-03-03 (B16f125) SAM

M.Adèle (Eugène & Dolorès St-Laurent) n1954-08-26 (B146f130) m1974-06-22 (M14f41-42) Michel Soucy (Hector & Hortense Ouellet) SAM

J.Adhèmar (Charles & Emilie Brisebois) n1925-08-13 (B73f168) m1947-06-11 (M4f96v) Rita Dugas (f.Luc & M.Anne Paquet) SAM

J.Adrien (Charles & Emilie Brisebois) n1914-02-03 (B10f99) SAM m1951-07-16 (M7f88) Lucienne Labrie (Damase & Amélie Vallée) T

## COLLIN

J.Alain (Arthur & Léonie Marin) n1952-09-04  
(B140f20v) SAM

J.Alain (Omer & M.Ange St-Laurent) n1952-02-

05 (B28f296) SAM

J.Albert (Gaspard & Eve Dugas) n1878-04-25  
(B30f71v) SAM

J.Albert (Charles & Emilie Brisebois) n1909-  
11-14 (B121f343) SAM m1930-02-12(M1f65v) Eli-  
se Lemieux (Jean-François & M.Anne Dupuis)

J.Albert (Léon & Marie Minville) n1917-12-16  
(B66f18) m1940-03-26 (M4f63) Jeanne-Aimée  
Minville (Louis & f.Yvonne Therrien) d1965-  
02-20 (S2f41) (47ans) T

J.Alfred (Gaspard & Eve Dugas) n1883-07-24  
(B61f208v) d1896-02-15 (S6f220v) (12ans) SAM

J.Alfred (Charles & Ursule Dugas) n1890-04-05  
(B28f74v) SAM

Alfred (ép.Marie Poulin) d1956-01-13(S1f137v)  
(65ans) SBL

Aliette (François & Emérilda Lévesque) n1941-  
05-01 (B52f126v) SAM

M.Alphéda (Albert & Jeanne-Aimée Miville) n  
1948-04-12 (B16f31) T m1965-12-18 Réjean Ser-  
vant, Ste-Brigitte Mtl

Alphonse (Alfred & Marie Poulin) m1934-01-10  
(M1f175v) Jeanne-d'Arc St-Laurent (Xavier &  
f. Adélaïde Lévesque) d1953-06-22 (S26f55v)  
(40ans) SAM

M.Anastasie-Théodora (Charles & Ursule Dugas)  
n1877-09-26 (B79f56v) d1918-11-08 (S32f341v)  
(41ans) SAM



M.Louise-Anastasie (Elzéar & Illuminée Lèves-  
que) n1908-07-02 (b83f295v) m1926-06-16 (M6  
f199) Omer St-Laurent (f.Joseph & f.Clarisse  
Bond, T) SAM

J.André (Alphonse & Jeanne-d'Arc St-Laurent)  
n1945-08-21 (B25f31) SBL m1966-10-01 Lise  
Vachon, N-D Mtl

J.André (Luc & Antoinette Marin) n1951-10-11  
(B139f283v) SAM m1972-06-03 Louise Michaud,  
St-Vincent Mtl

J.André-Bertrand (Omer & M.Ange St-Laurent)  
n1937-09-07 (B76f277) SAM

J.André-Léonce (Louis & Annette Blanchette)  
n1957-05-29 (B101f295) m1979-07-20 (M11f37)  
Johanne Dugas (Roch & Marguerite Collin) SAM

J.André (Léonard & Mariette Pelletier) n1959-  
07-26 (B89f87v) SAM

Andréa-Yolande (Omer & M.Ange St-Laurent) n  
1943-07-10 (B66f208) SAM m1965-06-26 Yvon  
Pelletier, St-Pierre Sorel

M.Angèle (Louis & Annette Blanchette) n1950-  
01-06 (B4f203v) SAM m1979-09-19 Réal Miville,  
Ste-Marguerite-Marie

M.Annette (Philiass & Irène St-Laurent) n1946-  
06-05 (B37f180) T

Annick (Majorique & Claudette Lèvesque)n1974-  
10-25 (B90f92) SAM

Anonyme (Adhèmar & Rita Dugas)n d1948-03-08  
(B27 S7f130v) SAM

Anonyme (Alfred & Marie Poulin)n d1919-10-17  
(S20f262) SAM

Anonyme (Alfred & Marie Poulin)n d1931-07-17  
(B69 S17f105) SAM

Anonyme (Alfred & Marie Poulin)n d1932-04-11

(B25 S8f127v) SAM

Anonyme (Arthur & Léonie Marin)n d1942-04-08  
(B55 S8f163) SBL

Anonyme (Charles & Emilie Brisebois)n d1912-  
12-13 (B108 S43f61) SAM

Anonyme (Elzéar & Illuminée Lèvesque)n d1909-  
12-04 (S58f244v) SAM

Anonyme(François & Emérida Lèvesque)n d1946-  
04-11 (B50 S19f37) SAM

Anonyme (Georges & Simone Vallée)n d1931-12-  
19 (B103 S29f116) SAM

Anonyme (Georges & Simone Vallée)n d1934-03-  
10 (B33 S10f180v) SAM

Anonyme (Georges & Simone Vallée)n d1946-08-  
09 (B110 S34f54) SBL

Anonyme (Germain & M.Anne-St-Laurent)n d1939-  
09-26 (B108 S29f55v) SAM

Anonyme (Jean-Pierre & M.Anne Labrie)n d1953-  
06-13 (B38 S8f128v) T

Anonyme (Léon & Marie Miville)n d1908-09-29  
(S36f304) SAM

Anonyme (Léon & Adélaïde Therrien)n d1917-01-  
01 (S1f2) T

Anonyme (Léon & Adélaïde Therrien)n d1934-10-  
29 (B61 S17f148) T

Anonyme (Léon & Adélaïde Therrien)n d1935-06-  
25 (S9f163) T

Anonyme (Léon & Adélaïde Therrien)n d1939-09-17 (S15f56) SCL

Anonyme (Léon & Adélaïde Therrien)n d1942-04-14 (B15 S6f96v) SCL

Anonyme (Léon & Adélaïde Therrien)n d1943-12-08 (B63 S22f125v) SCL

Anonyme (Léon & Adélaïde Therrien)n d1946-07-09 (B91 S31f49v) SAM

Anonyme (Léon & Adélaïde Therrien)n d1952-10-08 (B155 S46f24) SAM

Anonyme (Louis-G. & Hélène Meikle)n d1950-09-25 (B27 S8f85v) SBL

Anonyme (Louis-G. & Hélène Meikle)n d1951-07-09 (B16 S2f92v) SBL

Anonyme (Robert & Dolorès Breton)n d1960-11-16 (B131 S29f149) SAM

Anonyme (Robert & Dolorès Breton)n d1960-11-16 (B132 S30f149) SAM

Anonyme (Roland & Marthe St-Laurent)n d1953-06-25 (B87 S27f55v) SAM

Anonyme (Yvon & Adéla Samson)n d1941-08-08 (B55 S19f90v) T

J. Antoine (Edgar & Marie Paquet) n1951-01-19 (B12f252v) m1974-07-11 (M20f49) Clémence Bri-sebois (Clément & Ghislaine Pouliot) SAM

Armélie (Joseph & Antoinette Pelletier)n1917-04-09 (B14f200) m1934-07-11 (M8f187v) Robert Lafontaine (Edmond & Emilia Larouche) SAM

## COLLIN

J.Arthur (Thomas & Yvonne L'Italien) n1918-06-24 (B55f230v) m1941-07-30 (M6f136) Léonie Marin (Louis & Angélique Vallée) SAM

Aurélie (Charles & f.Françoise Couillard) m 1866-04-10 (M11f109) André Chrétien (Urbain & Scholastique Hervé) SAM

Benjamin (Léon & Adélaïde Therrien) n1940-07-24 (B9f9v) SCL d1949-05-22(S24f180) (8ans)SAM

J.Benoit (François & Emérida Lévesque)n1956-08-10 (B133f242) SAM

Benoit (Robert & Dolorès Breton) n1966-06-05 (B45f233) SAM

M.Bernadette (Joseph & Antoinette Pelletier) n1926-04-19 (B28f193-193v) m1945-05-22 (M5f289v) Raoul Dugas (Adolphe & Eugénie Lefrançois) SAM

M.Simonne-Bertha (Charles & Emilie Brisebois) n1922-07-22 (B50f52v) m1940-09-25 (M24f101v) Baromé Dugas (Charles-Edouard & M.Louise Dupuis, SBL) SAM

M.Bibianne (Louis & Annette Blanchette)n1956-01-31(B22f213v) d1956-03-02(S11f217v)(1ms)SAM

M.Bibianne (Louis & Annette Blanchette)n1958-07-23 (B96f46v) SAM

J.Bruno (Richard & Thérèse Labrie) n1955-06-18(B100f177v) d1955-07-04(S16f179v)(15jrs)SAM

Bruno-Mathieu (Elzéar & Lise Lévesque) n1977-08-28 (B82f376v) SAM

M.Carmen (Arthur & Léonie Marin) n1950-05-15 (B14f80) SBL m1970-09-26 Jacques Rioux, l'Immaculée Conception Mtl

M.Carole (René & M.Ange Labrie) n1963-08-12  
(B101f288) SAM

Caroline (vve André Chrétien) d1898-12-28  
(S23f16v) (âge...) CC

Caroline (Charles & Ursule Dugas) n1883-09-05  
(B76f225v) m1902-09-30(M14f113v) Mathias Bond  
(Jacques & Christine St-Laurent) SAM

Caroline-Raymonde (...& Colette Collin)n1978-  
10-09 (B88f477) SAM

M.Cécile (Alfred & Marie Poulin) n1909-10-24  
(B111f341) d1924-11-21 (S36f143) (15ans) SAM

M.Cécile (Charles & Ursule Dugas) n1876-05-04  
(B33f26v) d1886-04-09 (S6f299v) (10ans) SAM

M.Cécile (Georges & Simonne Vallée) n1927-02-  
05(B11f223v) SAM m1949-08-27(M7f73) Norbert-  
Léonard Pouliot (Jean & Hélène Tanquay) SBL

M.Céline (Arthur & Léonie Marin) n1947-10-28  
(B28f54v) SBL m1968-06-29 Pierre Lemieux, St-  
Robert-Bellarmin Mtl

Linda-Chantal (Jean-Pierre & M.Paule Labrie)  
n1963-02-07 (B4f6-6v) T

Charles (ép. Geneviève Avoine) d1884-03-27  
(S8f241) (84ans) SAM

Charles (Charles & Geneviève Avoine) m1872-  
07-17 (M7f70) Ursule Dugas (Joseph & Louise  
Vallée) d1928-01-19 (S7f3) (77ans) SAM

Charles (Charles & Ursule Dugas) n1885-06-13  
(B48f277v) m1907-01-10 (M1f248) Emilie Brise-  
bois (Antoine & Sophie Létourneau) m1964-02-  
29 (S10f28) (78ans) SAM

J.Charles (Léon & Marie Mainville) n1919-05-07 (B28f42) T

Charles (f.Gaspard & Angèle Poulin,Sault-

Montmorency) m1924-07-19 (M9f138) Antoinette Lévesque (Anthime & Céline Mimeault) T

J.Charles (Charles & Emilie Brisebois) n1911-04-15 (B43f11v) d1917-11-29(S30f215)(6ans)SAM

Charles-Aimé (Charles-Emile & Hélène Lévesque) n1962-09-24 (B102f244) SAM

Charles (Charles-Emile & Hélène Lévesque) n1963-11-01 (B140f7) SAM

Charles-Aimé (François & Emérida Lévesque) n1948-09-22 (B128f155v) SAM m1974-06-01 Carmen Déry, Sts-Martyrs-Canadiens Mtl

Charles-Auguste (Alphonse & Jeanne d'Arc St-Laurent) n1940-04-24 (B56f83v) d1958-07-13 (S20f44v) (18ans) SAM

Charles-Emile (Albert & Elise Lemieux) n1938-05-29 (B53f296v) SBL m1962-08-08 (M16f234) M. Hélène Lévesque (Louis-Philippe & Jeannine Pouliot) SAM

Charles-Eugène (Albert & Elise Lemieux)n1935-05-29 (B42f2099v) d1936-01-24(S3f228)(7ms)SAM

Charles-Eugène (Charles-Emile & Hélène Lévesque) n1964-11-14 (B119f88) SAM

Claire-Jacinthe (Arthur & Léonie Marin)n1946-09-09 (B21f40v) SBL m1966-08-20 Jean-Yves Arseneault, St-Robert-Bellarmin Mtl

M.Claudette (Hubert & Eugénie Marin) n1944-04-21 (B9f19) SBL m1966-12-31 Réal Servant, N-D-de-la-Garde Verdun

M.Claudette (Lionel & Marjolaine Lèvesque) n  
1962-08-11 (B106f245v) SAM

J.-Marie-Clément (Charles & Antoinette Lèves-  
que) n1937-08-23 (B40f15) T m1962-04-14 M.  
Rose-Anna Lacroix, N-D-du-Scap. Niagara Falls

Clément (Thomas & Yvonne L'Italien) n1925-11-  
23 (B103f180) SAM m1951-07-19(M5f93v) Aimée-  
Jeannine Lessard(Alphonse & M.Anne Poulin)SBL

Colette (François & Emérida Lèvesque) n1951-  
09-27 (B132f282) SAM m1972-08-12 Marcel Bou-  
lay, St-Vital Mtl

Daniel (Jean-Denis & Irène Lebreux) n1974-08-  
02 (B18f193) T

J.Daniel (Léopold & Yvonne Béchard) n1960-03-  
13 (B34f119v) SAM

J.Daniel (Lionel & Huguette Rioux) n1956-09-  
27 (B152f252) SAM

Daniel (Robert & Dolorès Breton) n1961-10-24  
(B132f200) SAM

J.Dany (Majorique & Claudette Lèvesque)n1967-  
12-02 (B95f381) SAM

Dany (Régis & Diane Paquet) n1973-03-31  
(B5f166) T

Dany-Max (Georges-Eugène & Madeleine Lavoie)  
n1968-12-23 (B2f477) SAM

Danny-Réjean (Réjean & Ginette Savard) n1977-  
03-03 (B34f320) SAM

Daria (Eugène & Dolorès St-Laurent) n1967-09-  
30 (B A5f476) SAM

## COLLIN

Justine-Délina (Charles & Geneviève Avoine) n  
1857-04-27 (B21f60v) m1867-08-19<sup>sic</sup> (M18f134)  
François-Xavier Vaillancourt (f.Fabien & Adé-  
laïde Pelletier) SAM

M.Délina (Charles & Ursule Dugas) n1888-10-22  
(B71f42v)m1909-09-14(M15f336v) Georges Rioux)  
(Hubert & Sara Lefrançois) SAM

J.Denis (François & Emérilda Lévesque) n1942-  
07-24 (B112f177) SAM m1967-09-30 Francine An-  
grignon, T-S-N-de-Jésus Mtl

M.Denise (Germain & M.Anna St-Laurent) n1941-  
07-17 (B84f134v) m1962-08-25 (M25f238v) J.Ed-  
gar-Maurice Roy (f.Edgar & M.Anne Gasse) SAM

Denise (Lionel & Marjolaine Lévesque) n1963-  
08-08 (B114f298) SAM

Dominique(Fernando & M.Marthe Daraïche)n1974-  
03-12 (B75f124) SAM

Dominique-Germain (Jacques & Angéla Amos) n  
1978-08-14 (B67f456) SAM

J.Donald (Gabriel & Fernande Turcotte) n1967-  
11-05 (B91f375) SAM

M.Doris (Roger & M.Luce Lebreux) n1953-12-15  
(B162f82v) SAM m1972-09-02 Robert Romagno,  
St-Hubert P.Qué

J.Edgar (Elzéar & Illuminée Lévesque) n1915-  
10-30 (B129f157) SAM m1940-07-03 (M9f67v)  
Marie Paquet (Joseph & f.Angéline Breton) T

Edith (Robert & Dolorès Breton) n1969-12-08  
(B 11f389) SAM

Edmond (Joseph & Antoinette Pelletier) n1922-  
02-05 (N10f40) d1939-05-18(S20f41v)(17ans)SAM



J.Edmond (François & Emérilda Lévesque) n1947-09-23 (B165f113) SAM m1973-08-18 Suzanne Fournier, St-Germain-Cousin Mtl

M.Elianne (Arthur & Léonie Marin) n1951-08-20 (B112f277v) SAM m1974-05-25 Ronald Delorme, N-D-de-la-Paix Verdun

J.Elzéar (Charles & Ursule Dugas) n1882-01-17 (B4f169) m1903-10-06 (M15f142) Illuminée Lévesque (Jean & Marguerite Vallée) d1946-01-23 (S3f28) (64ans) SAM

J.Elzéar (Edgar & Marie Paquet) n1948-04-25 (B53f136) m1972-07-15 (M23f319) Lise Lévesque (Gabriel & Jacqueline Pelletier) SAM

J.Elzéar (Elzéar & Illuminée Lévesque) n1911-01-25 (B11f3v) d1911-03-19 (S13f8) (2ms) SAM

Emilia (Elzéar & Illuminée Lévesque) n1906-09-20 (B97f240) m1927-10-05 (M13f245-245v) François-Xavier St-Laurent (Frs-Xavier & Adèle Lefebvre Lévesque) d1979-04-16 (S8f17) (72ans) SAM

Emilie (Charles & Ursule Dugas) n1880-08-03 (B57f135) m1900-05-01 (M4f59) Herménégilde Ouellet (Edouard & Philomène Labrie) SAM d1918-10-31 (S17f32) (39ans) T

Emérantienne (Charles & Marguerite Avoine) n1855-10-19 (B45f42v) d1856-03-11 (S2f47v) (4ms) SAM

J.Eméric (Alfred & Marie Poulin) n1925-05-10 (B48f161-161v) m1944-10-30 (M18f267v) Thérèse Pelletier (Hector & f.Adrienne Gagnon) SAM

J.Eméric-Maurice (Eméric & Thérèse Pelletier) n1947-01-25 (B1f45) SBL

Albert-Emmanuel (Yvon & Adèle Samson) n1940-11-05 (B49f73) d1941-12-15 (20f91) (1an) T

Emmanuel (Lionel & Marjolaine Lévesque) n1967-09-19 (B77f365) SAM

J.Eric (Ghislain & Denise St-Pierre) n1971-

03-09 (B8f131) T

Eric (Elzéar & Lise Lévesque) n1973-04-18 (B40f409) SAM

Eric (Mario & Denise Savard) n1976-01-19 (B10f199) SAM

M.Estelle (Thomas & Yvonne L'Italien) n1921-11-07 (B91f34v) m1944-05-17 (M6f245) Germain Blanchette (Gédéon & Germaine Pelletier) SAM

J.Etienne (Edgar & Marie Paquet) n1957-06-21 (B95f293) SAM

Eugène (f.Charles & ...) d1909-05-20 (S18-f261v) (62ans) SAM

J.Eugène (Gaspard & Eve Dugas) n1881-09-26 (M64f163v) SAM

J.Eugène (Charles & Ursule Dugas) n1895-10-02 (B73f210v) d1963-10-25 (S34f6) (68ans) SAM

J.Eugène (Charles & Emilie Brisebois) n1923-11-28 (B81f103) m1946-05-06 (M4f40v) Dolores St-Laurent (Jean-Louis & Emma Pelletier) SAM

M.Eugénie (Léon & Marie Miville) n1912-01-20 (B5f37) SAM m1928-07-17 (M4f19v) Thomas Thérien (William & M.Louise Dupuis) T d1950-04-19 (S23f217) (38ans) SAM

Eusèbe (Thomas & Yvonne L'Italien) n1924-08-14 (B64f131v) SAM m1949-08-18 (M6f72v) Madeleine Lessard (Alphonse & M.Anne Poulin) SBL

J.Fernand (Arthur & Léonie Marin) n1944-04-27 (B10f19) SBL

J.Fernando (Albert & Jeanne-Aimée Miville) n  
1945-05-30 (B28f158) T m1969-10-04 (M30f51)  
M.Marthe Daraïche (Edmond & M.Rose Vallée)SAM

Florian (Yvon & Adéla...) n1929-01-31 (B8f27)  
d1930-02-08 (S4f47) (lan) T

J.Florian (Germain & M.Anna St-Laurent)n1931-  
09-12 (B80f108) m1950-07-25 (M8f227v) Oviette  
Gagné (Alphonse & Eliane Bouchard) SAM 2è m  
1979-07-14 Denise Francoeur, St-Vincent-de-  
Paul Mtl

M.France (Eugène & Dolorès St-Laurent)n1953-  
03-22 (B40f43) m1977-07-22 (M20f352) Gaston  
Stone (Daniel & Thérèse Lévesque) SAM

M.France (François & Emérida Lévesque)n1953-  
05-24 (B78f53) SAM m1974-08-17 Jacques Four-  
nier, St-Vital Mtl

M.France-Louise (Omer & M.Anne St-Laurent) n  
1954-12-28 (B3f152v) SAM

M.Francine (Hubert & Eugénie Marin) n1954-09-  
27 (B166f138v) SAM m1978-08-19 René Leclerc,  
St-Albert-le-Grand Mtl

Francine (Lionel & Marjolaine Lévesque)n1964-  
11-01 (B115f86) SAM

Francis (Jean-Pierre & M.Paule Labrie) n1959-  
04-08 (B19f141) T

Marie-Joseph-Francis (Lionel & Marjolaine Lé-  
vesque) n1965-10-02 (B110f184) SAM

François (Charles & f.Françoise Libois,GV) m  
1875-11-27 (M8f80) M.Louise Blanchet (vve Ro-  
main Dubé) SM

COLLIN

François-Joseph (Joseph & Antoinette Pelletier) n1915-01-07 (B4f128v) SAM m1940-03-27 (M6f63v) Emerilda Lévesque (Ernest-D. & Célina Dupuis) T

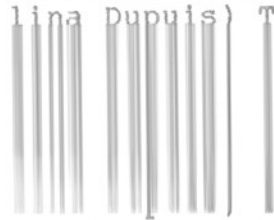

François-Xavier (Georges & Simonne Vallée) n 1939-09-17 (B102f53v) SAM m1961-08-05 Marguerite-Nicole Bérubé, Marie-Immaculée Sept-Iles

Françoise (François & Emerilda Lévesque) n 1943-10-22 (B119f224v) SAM m1962-10-06 Réal-Guy Truchon, St-René-Goupil Mtl

Gabriel (Albert & Elise Lemieux) n1930-12-14 (B87f85v) SAM m1956-10-13 (M33f255) Fernande Turcotte (Joseph & Henriette Paulin) SAM

Gabriel-Tallemant (Alfred & Marie Poulin) n 1926-09-14 (B70f207v) d1926-09-16 (S20f208v) (2jrs) SAM

M. ~~Hélène~~ Thislaine (Gabriel & Hélène Meikle) n1953-08-23 (B22f116) SBL

Gabrielle (Thomas & Yvonne L'Italien) n1939-10-20 (B119f58v) SAM

J. Gaétan (Eugène & Dolorès St-Laurent) n1951-02-08 (B19f254) SAM m1972-09-23 Micheline Collin, St-Ignace-de-Stanbridge Ste-Hyacinthe

M. Gaétane (Louis & Annette Blanchette) n1956-01-31 (B21f213v) m1976-07-17 Yvon Fafard, St-Eusèbe Mtl

M. Gaétane (Robert & Dolorès Breton) n1965-04-19 (B50f129) d1971-02-04 (S4f174) (5ans) SAM

Gaspard (Charles & Geneviève Lajoie) m1871-06-20 (M7f50v) Eve Dugas (Joseph & Louise Vallée) 2è m1884-10-21 (M20f257) Marie-Aglæe St-Laurent (f. Pierre & Agathe Dupuis) SAM

Gaspard (ép. Angèle Poulin) d1918-11-06 (S21  
f33) (70ans) T

J. Gaston (Germain & M. Anna St-Laurent) n1937-  
11-01 (B89f280) SAM m1964-12-24 (M89f280) m  
1964-12-24 Jacqueline Martel, Sacré-Coeur

M. Gemma (Georges & Simone Vallée) n1935-04-02  
(B20f204v) SAM 1954-08-28 (M3f125) Léonce Pa-  
quet (Adrien & Léonie Pelletier) SBL

M. Thérèse-Gemma (Omer & M. Ange St-Laurent) n  
1941-11-17 (B130f148v) m1963-09-14 (M34f295)  
J. David Lévesque (Charles-Auguste & Lucienne  
Lemieux) SAM

M. Geneviève (Gaspard & Eve Dugas) n1876-07-01  
(B46f29v) SAM

J. Georges (Charles & Emilie Brisebois) n1908-  
03-06 (B19f285) SAM m1936-06-02 (M7f178v) Si-  
monne Vallée (Xavier & Adèle Servant) T

Georges-Marie-Reynald (Charles & Antoinette  
Lévesque) n1942-02-28 (B3f19v) SCL m1968-06-  
22 Jacqueline Scott, S-C-Welland Ont.

Georges-Eugène (Georges & Simone Vallée) n  
1928-04-12 (B35f9v) SAM m1950-10-04 Madeleine  
Lavoie, SPA

J. Gérard (Romain & Thérèse Labrie) n1955-10-  
13 (B156f198) SAM

J. Gérard (Alfred & Marie Poulin) n1922-06-05  
(B37f95v) d1922-06-07 (S10f50) (3jrs) SAM

J. Gérard (Louis & Annette Blanchette) n1960-  
08-24 (B98f140v) SAM

Gérard-Majella (Eméric & Thérèse Pelletier) n  
1949-10-02 (B29f74v) SBL

J.Germain-Léon (Alphonse & Jeanne-d'Arc St-Laurent) n1941-05-31 (B66f129v) d1941-12-03 (S38f150) (6ms) SAM

J.Germain (Joseph & Antoinette Pelletier) n1910-06-09 (B49f359v) m1929-09-25 (M20f53) M. Anna St-Laurent (Xavier & Adélaïde Lèvesque) d1977-11-06 (S38f381) (67ans) SAM

Germain-Jacques (Germain & M.Anna St-Laurent) n1935-05-03 (B33f207v) SAM

M.Germaine (Alfred & Marie Poulin) n1920-08-27 (B56f286) SAM m1940-10-02 (M2f1v) J.Léon Lèvesque (Ernest & Eugénie St-Laurent) SBL

Gertrude (Albert & Elise Lemieux) n1932-06-13 (B47f133) SAM m1954-11-13 (M5f128) Barromée Dugas (Alphée & Rose-Alma Vallée) SBL

M.Gertrude (Thomas & Yvonne L'Italien) n1927-05-22 (B43f232) m1946-07-24 (M12f50v) André Lemieux (Josaphat & f.Maria Gérard) SAM

Gervais (Louis & Annette Blanchette) n1954-06-04 (B102f113) SAM m1975-07-18 Doris Lavoie, St-François-d'Assise-de-Rim

Ghislain (Alphonse & Jeanne d'Arc St-Laurent) n19488-10-24 (B24f62v) SBL m1982-06-12 Suzanne Gagné, Mtl

Ghislain (Eusèbe & Madeleine Lessard) n1952-04-03 (B60f1) SAM m1978-07-07 Lise Dumont, Beauport

Ghislain (Léopold & Yvonne Béchard) n1962-03-21 (B36f216v) SAM

J.Ghislain (Romuald & Elzire Mimeault) n1939-04-01 (B16f47) T m1958-08-13 (M3f171) Denise St-Pierre (François & Blanche Therrien) SCL

M.Ghislaine (Hubert & Eugénie Poulin) n1939-07-23 (B71f47) m1960-09-13 (M15f141) Valère Servant (Odilon & Délima Lévesque) SAM

Ghislaine-Marguerite-Marie (Hubert & Noëlla Samuel) n1947-02-18 (B10 f5v) m1969-08-16 (M6 f104v) André Lévesque (Albert & Octavie Pelletier) T

Gilberte (Alfred & Marie Poulin) m1936-07-08 (M7f240v) Edouard Deschênes (Octave & Olivia Dugas) d1974-05-16 (S13f32) (60ans) SAM

M.Ginette (Eméric & Thérèse Pelletier) n1952-09-26 (B30f107) SBL m1972-12-16 Serge Aubertin, St-Jacques Mtl

M.Ginette (Hubert & Noëlla Samuel) n1949-05-26 (B30f53) m1970-06-20 (M3f116) Jean-Guy Ross (f.Emile & Olive Blanchette) T

M.Ginette (Louis-Gabriel & Hélène Meikle) d 1950-07-13 (S5f81) (8ms) SBL

J.Gino (Léopold & Yvonne Bêchard) n1963-05-28 (B74f274v) SAM

Guylaine (Gabriel & Fernande Turcotte) n1961-11-12 (B145f202v) SAM

M.Guylaine (Marius & Jeanne-Aimée Savard) n 1962-06-21 (B4f2) SCL

M.Guylaine (Albert & Jeanne-Aimée Miville) n 1964-12-05 (B35f38) SAM

M.Hélène (Adhémair & Rita Dugas) n1953-05-07 (B67f51) m1976-07-23 (M23f242) Jean-Yves Brisebois (Omer & Gilberte Lévesque) SAM

M.Hélène (Charles-Emile & M.Hélène Lévesque) n1966-01-21 (B11f210) SAM

M.Hélène-Ginette (Louis-Gabriel & Hélène Meikle) n1949-11-01 (B34f76) SBL

Henri-Paul (Romuald & Elzire Mimeault) n1950-

06-30 (B29f70v) m1971-12-04 (M17f141) Diane Miville (Léonard & Gilberte St-Louis) T

Henri-Paul (Charles & Emilie Brisebois)n1931-07-25 (B69f105) d1932-02-09 (S2f122) (6ms)SAM

M.Henriette (Charles & Antoinette Pelletier) n1927-03-15 (B11f1) T

M.Henriette (Léon & Adélaïde Therrien) n1948-11-18 (B151f160v) SAM m1967-06-03 Raymond Caudal, Mtl

Hubert (Charles & Geneviève Avoine) n1859-03-19 (B12f87) m1879-10-21 (M13f112v) Marie Gentil (Henri & Anatasie Therrien) SAM

J.Hubert (Elzéar & Illuminée Lévesque (1913-06-02 (B72f76v) m1935-05-01 (M1f207) Eugénie Marin (Louis & Angélique Vallée) SAM

J.Hubert (Léon & Marie Minville) n1921-04-25 (B22f76) m1946-05-13 (M4f178) Noëlla Samuel (Wilfrid & f.Délie Bourdeau) T

Huguette (Georges & Simone Vallée) n1936-08-09 (B75f244) SAM m1954-09-18(M4f125v) Richard Tanguay (Alphonse & Elise Pelletier) SBL

Huguette (Germain & M.Anna St-Laurent) n1947-06-30 (B116f99v) SAM m1966-02-19 Audray Soucy, Sacré-Coeur Mtl

Huguette (Philiass & Renée St-Laurent) n1950-03-21 (B11f66v) d1959-11-08 (S4f252) (9ans) T

Margaret-Jacinthe (Adrien & Lucienne Labrie) n1955-09-30 (B49f176v) T



Jacinthe (Eméric & Thérèse Pelletier) n1900-10-21 (B137f102v) SAM

Jacinthe (Hubert & Noëlla Samuel) n1959-01-04 (B1f238) m1979-07-21 (M9f116) Marcel Ross (Emile & Ovidia Blanchette) T

Jacqueline (Ghislain & Denise St-Pierre) n1961-08-19 (B30f280) m1980-07-19 (M3f142) Gaston Deroy ( Magella & Rose-Hélène Ross) T

Jacqueline (Hubert & Eugénie Marin) n1940-08-22 (B107f98v) m1962-07-24 (M11f230v) Régis Pelletier (Charles-Edouard & Evelina Dupuis) SAM

J. Jacques (Adhèmar & Rita Dugas) n1957-02-04 (B22f272v) SAM

Jacques (Alphonse & Jeanne-d'Arc St-Laurent) n1938-10-07 (B91f13v) d1938-10-08 (S21f14) (1jr) SAM

Jacques (Germain & M. Anna St-Laurent) n1954-04-07 (B69f102v) SAM

Jacques (Ghislain & Denise St-Pierre) n1959-05-18 (B30f244) T

Jacques (Robert & Dolorès Breton) n1963-09-04 (B107f294) SAM

Jean-Baptiste (Edgar & Marie Paquet) n1951-01-19 (B11f252v) m1976-07-29 (M26f245) Odette Stone (Daniel & Thérèse Lévesque) SAM

Jean-Charles (Hubert & Marie Gentil) n1880-10-08 (B75f140v) SAM

Jean-Claude (Omer & M. Ange St-Laurent) n1940-03-12 (B30f76) SAM m1963-11-23 Carmen Pelletier, St-Vincent-de-Paul de St-Jean Qué

COLLIN

Jean-Denis (Albert & Jeanne-Aimée Miville) n  
1949-10-04 (B55f60v) T m1973-09-29 (M54f469)  
Irène Lebreux (André-Albert & f.Marie Daraf-  
che) SAM

Jean-Eudes (Germain & Anne St-Laurent)n1943-  
09-03(B87f215) SAM m1962-10-20(M6f299) Clau-  
dette Brisebois (Louis & f.Arthémise Dupuis)T

Jean-Guy (Albert & Jeanne-Aimée Miville) n  
1951-11-08 (B56f96) T

Jean-Guy (Lionel & Huguette Rioux) n1960-09-  
19 (B106f142v) SAM

Jean-Guy (Thomas & Yvonne L'Italien) n1942-  
04-14 (B58f164) SAM

Jean-Louis (Hubert & Eugénie Marin) n1945-05-  
14(B15f28) SBL m1970-07-11 Sherley Gardner,CC

Jean-Marc (Hubert & Eugénie Marin) n1946-11-  
29 (B156f69) m1971-09-04 (M31f237) Murielle  
Bécharé (Roger & Herméline Gasse) SAM

Jean-Marc (Luc & Antoinette Marin) n1944-07-  
20 (B85f252) m1964-09-10 (M21f69) Jacqueline  
Ross (Raoul & Béatrice Therrien) SAM

Jean-Marie (Charles & Antoinette Lévesque) n  
1931-01-20 (B3f66) T m1953-06-06 Rita Martel  
Sacré-Coeur Welland Ont.

Jean-Noël (Eugène & Dolorès St-Laurent)n1948-  
12-05 (B160f162v) SAM m1972-04-03 (M5f148)  
Simone Gagnon (f.Sylvio & f.Simone Marin) T

Jean-Noël (François & Emérilda Lévesque) n  
1950-01-02 (B1f202v) SAM

Jean-Paul (Omer & M.Ange St-Laurent) n1947-  
07-25(B131f103) d1952-10-06(S45f24)(5ans) SAM

Jean-Pierre (Thomas & Yvonne L'Italien) n1929-02-26 (B21f35) SAM m1952-07-29 (M4f107v) Marie-Paule Labrie (Léon & Rose-Alma Therrien) T

Jean-Pierre-Sylvain (Georges-Eugène & Madeleine Lavoie) n1962-11-27 (B130f251) SAM

Jean-Rénauld (Lionel & Marjolaine Lévesque) n1963-11-13 (B94f466) SAM

Jean-Roch (Luc & Antoinette Marin) n1949-10-02 (B135f186) d1974-04-16 (S12f20) (24ans) SAM

Jean-Serge (Roger & Luce Lebreux) n1959-04-16 (B59f78v) SAM

Jean-Yves (Luc & Antoinette Marin) n1942-01-11 (B5f153v) SAM m1963-07-20 M. Thérèse Gagné, Murdochville

M. Jeanne-Almée (Léon & Marie Miville) n1913-04-12 (B49f73v) SAM m1930-09-22 (M7f58v) Anthyme Blanchette (Pierre & Marcelline Lauzon) T

Jeanne-d'Arc (Léon & Adélaïde Therrien) n1933-04-17 (B26f118) T m1952-06-11 (M3f9) Victorien Pelletier (Odias & M. Anne Servant) SAM

Jeanne-d'Arc-Marie (Charles & Antoinette Lévesque) n1939-09-07 (B13f4v) SCL m1962-06-30 Francis dit Raymond Maheux, Sacré-Coeur

Jeanne-Louise (Louis & Annette Blanchette) n1953-02-05 (B20f39) SAM

Jeannette (Thomas & Yvonne L'Italien) n1923-05-21 (B39f83) m1946-05-01 (M3f40) Adhémar Vallée (Edouard & Marie Lévesque) SAM

M. Jocelyne (Eugène & Madeleine Lavoie) n1952-01-30 (B6f100) SBL m1972-04-15 (M7f287) Gérard Fournier (Roger & Aurore Porlier) SAM

## COLLIN

Johanne-Linda (Albert & Jeanne-Aimée Miville) n1959-05-10(B29f243v) m1977-06-17(M7f57) Jean-Claude Paquet (Gérard & Aliette St-Laurent) T

Johanne (Léopold & Yvonne Béchard) n1964-12-02 (B131f94) SAM

Josaphat (Hubert & Eugénie Marin) n1938-07-22 (B70f4) d1938-07-22 (S16f4) (10hrs) SAM

M. Josée (Georges-Eugène & Madeleine Lavoie) n1958-04-24 (B6f150) SBL

M. Josée (Jean-Marc & Murielle Béchard) n1972-05-25 (B46f304) SAM

Josée-Cynthia (Yvan & Andréa Collin) n1978-01-29 (B15f404) SAM

Joseph (Charles & Geneviève Avoine) d1866-01-02 (S1f101v) (10ms) SAM

Joseph-Stanislas (Charles & Ursule Dugas) n1887-03-20 (B28f7) m1905-10-24 (M15f212v) Antoinette Pelletier (f. Germain & Marie Létourneau) d1962-08-25 (S27f238v) (75ans) SAM

Joseph (Alphonse & Jeanne d'Arc St-Laurent) n1938-10-07 (B93 S20f14) (6hrs) SAM

Joseph (Gabriel & Hélène Meicle) n1952-06-08 (B21f104) d1952-06-09 (S2f104) (17hrs) SBL

Joseph (Léon & Marie Miville) n1906-05-01 (B43f228) d1906-05-03 (S13f228v) (2jrs) SAM

Joseph-Marie (Eméric & Thérèse Pelletier) n1954-08-05 (B18f124) SBL

Julie (Charles & Geneviève Avoine) m1872-07-17 (M8f70) Philippe Dugas (Joseph & Louise Vallée) SAM

Julie (Jean-Denis & Irène Lebreux) n1947-06-15 (B12f62) T

Julie-Ginette (Antoine & Clémence Brisebois) n1979-02-19 (B15f12) SAM

Julien (Robert & Dolorès Breton) n1960-03-09 (B37f120) (6ms) SAM

M.Julienne (Hubert & Eugénie Marin) n1942-02-27 (B42f160v) m1979-07-21 Gérard Gardner, St-Conrad Ville-d'Anjou Mtl

M.Juliette (Charles & Emilie Brisebois) n1916-05-06 (B68f174) m1938-12-28 (M29f22v) Gérard Dugas (Charles-Edouard & M.Louise Dupuis) SAM

M.Juliette (Léon & Adélaïde Therrien) n1929-12-28 (B62f44v) T m1946-04-27 (M2f38v) Hector Miville (Octave & M.Anne Vallée) SAM

M.Justine (Gaspard & Eve Dugas) n1872-04-01 (B30f65v) SAM

Katy (Antoine & Clémence Brisebois) n1973-06-11 (B57f432) SAM

M.Katy (Fernando & M.Marthe Daraïche) n1970-03-13 (B14f115) T

M.Laure (Charles & Ursule Dugas) n1873-05-14 (B47f87) d1874-06-21 (S38f109v) (13ms) SAM

Laure (Charles & Ursule Dugas) n1874-08-15 (B55f112) SAM

M.Laure (Charles & Ursule Dugas) n1879-05-21 (B43f99) m1901-09-10 (M15f91) Louis-Jean Lèvesque (vve Adéline Paquet) d1904-05-04 (S12f161v) (25ans) SAM

M.Laure (Léon & Marie Miville) n1909-10-31 (B112f341) SAM m1929-04-23 (M7f32v) J.Léopold Blanchette (f.Pierre & f.Marcelline Lauzon) T

## COLLIN

M.Laurette (Joseph & Antoinette Pelletier) n  
 1924-07-11 (B55f126) m1943-01-04 (M1f191v)  
 Louis-Marie St-Laurent (Bélonie & Eugénie St-  
 Pierre) SAM

Léon (Gaspard & Marie St-Laurent) n1885-07-28  
 (63f280v) m1904-10-11 (M29f174v) Marie Min-  
 ville (Joseph & Elisabeth Dugas) 2è m1926-06-  
 03(M8f178v) Claudia Dugas (vf Edouard Mivil-  
 le) d1964-03-22 (S4f24-24v) (78ans) T

Léon (Léon & Marie Miville) n1907-04-20 (B46  
 f258v) m1928-07-17 (M3f19) M.Adélaïde Ther-  
 rien (William & M.Louise Dupuis) T d1967-08-  
 27 (S20f353) (60ans) SAM

Léonard (Georges & Simone Vallée) n1930-09-26  
 (B78f81v) m1957-06-29 (M12f294) Mariette Pel-  
 letier (Charles-Eugène & Juliette Gagné) SAM

Léopold (Albert & Elise Lemieux) n1936-07-27  
 (E73f243v) SBL m1958-04-08 (M2f29) Yvonne  
 Béchard (f.Robert & Eugénie Lemieux) SAM

J.Léopold (Edgar & Marie Paquet) n1945-06-04  
 (B33f159) T m1969-06-21 (M6f8) Colombe Trem-  
 blay (Marius & Madeleine Fraser) SAM

M.Linda-Lisette (Georges-Eugène & Madeleine  
 Lavoie) n1960-03-21 (B2f157) SBL

M.Jeanne-d'Arc-Line (Marcel & Odette Caston-  
 guay) n1957-09-21 (B8f118) RC

Lionel (Albert & Elise Lemieux)n1940-12-18(B7  
 f3v) SBL m1962-08-08(M17f234) Marjolaine Lè-  
 vesque (Louis-Philippe & Jeannine Pouliot)SAM

J.Lionel (Alphonse & Jeanne-d'Arc St-Laurent)  
 n1934-10-21(B85f193v) SAM m1955-07-16(M3f106)  
 Huguette Rioux (Polycarpe & Salomé Henley)RC

M.Lorraine (Yvon & Alida Samson) n1927-04-02  
(B15f2) d1928-03-05 (S3f15) (11ms) T

Louis-Gabriel (Alfred & Marie Poulin)n1930-  
06-16 (B54f75v) SAM m1949-11-26 (M8f75) Eli-  
sabeth-Hélène Meikle (André & Agnès Fitzgè-  
rald) SBL

Louis-Joseph (Charles & Emilie Brisebois) n  
1917-12-02 (B66f215) SAM m1948-12-28 (M11f46)  
Annette Blanchette (Anthyme & Jeanne Collin)T

Louis-Marie (Arthur & Léonie Marin) n1943-03-  
15 (B5f11v) SBL m1966-08-20 Gisèle Allard, St  
Robert-Bellarmin Mtl

Louis-Marie (Charles & Antoinette Lévesque)  
n1935-08-08 (B42f165v) T

M.Louise (Charles & Geneviève Avoine) n1860-  
12-29 (B80f15v) SAM

M.Louise (Elzéar & Illuminée Collin) n1918-  
03-09 (B25f223v) m1944-10-25 (M17f266v) Léon  
Kenney (f.Thomas & Wilhelmine Dubé) d1967-  
09-20 (S24f359) (49ans) SAM

M.Louissette (Eugène & Dolorès St-Laurent) n  
1947-01-31 (B21f78) m1967-05-06 (M6f317) J.A.  
André-Gérald Leblanc (Roland & Adrienne Simo-  
neau) SAM

M.Louissette (Floriant & Oviette Gagné) n1951-  
06-01 (B69f267) SAM m1969-12-20 Jacques Ma-  
thieu, S-C-de-Jésus Mtl

J.Luc (Joseph & Antoinette Pelletier) n1912-  
04-18 (B37f44) m1934-04-04 (M4f183v) Antoi-  
nette Marin (Louis & Angélique Vallée) SAM

M.Lucette (Georges & Simone Vallée) n1943-08-  
15 (B21f15) SBL m1961-08-05 J.Gratien Gagnon,  
Marie-Immaculée Sept-Iles

## COLLIN

M.Lucette (Omer & M.Ange St-Laurent) n1948-11-18 (B150f160) m1968-06-29 (M10f426) Régis-Réjean Cormier (Arcade & Helda Lepage) SAM

M.Lucia (Léon & Adélaïde Therrien) n1945-03-18 (B39f282) m1965-06-26 (M6f144) Hector-Victorien Bouffard (Laurier & M.Paule Marquis) SAM

M.Lucie (Jean-Pierre & M.Paule Labrie) n1954-05-03 (B27f146v) m1973-03-24 (M1f164v) Marcel Labrie (Ovide & Pamela Therrien) T

Lucie (Léon & Marie Miville) n1925-02-24 (B12f150) d1925-03-02 (S5f151) (7jrs) T

Lucien (Léon & Marie Miville) n1925-02-24 (B11f150) d1925-02-25 (S3f150v) T

M.Lucienne (Albert & Elise Lemieux) n1948-01-23 (B8f127) SBL m1968-09-07 Henri Joubert, St-Malo Qué

M.Lucienne (Léopold & Yvonne Béchard) n1966-01-20 (B10f209) SAM

J.Magella (Louis & Annette Blanchette) n1951-11-21 (B157f288) SAM m1973-07-14 Solange Gagné, St-Victor Mtl

J.Majorique (Edgar & Marie Paquet) n1942-10-19 (B135f185) m1965-08-26 (M18f166) Claudette Lévesque (Léon & Germaine Collin) SAM

Malvina (Charles & Geneviève Avoine) m1874-11-24 (M13f118v) Adolphe Dugas (André & Emérence Gagnon) d1916-02-13 S2f198v) (59ans) SAM

M.Manon (Jean-Eudes & Claudette Brisebois) n1964-01-06 (B2f21-21v) T

J.Marc-André (Germain & M.Anna-St-Laurent) n1944-11-02 (B137f268v) SAM m1964-05-23 Odette Landry, Sacré-Coeur Mtl



J.Louis-Marcel (Alphonse & Jeanne-d'Arc St-Laurent) n1936-04-13 (B32f232v) SAM m1957-03-02 (M1f114v) Odette Castonguay (Romuald & f. Simonne Paquet) RC

Marco (Marc-André & Odette Landry) n1964-08-27 (B86f66) SAM

M.Marguerite (Germain & M.Anna St-Laurent) n1936-07-01 (B61f239v) m1956-08-28 (M16f239) J.Roch Dugas (Alphée & Rose-Alma Vallée) SAM

Marie (Charles & Geneviève Avoine) m1880-07-13 (M6f133v) Alfred Dugas (Joseph & Louise Vallée) d1900-09-07 (S24f66) (37ans) SAM

Marie-Ange (Joseph & Antoinette Pelletier) n1929-10-20 (B81f54v) m1950-07-25 (M7f227v) Jacques Dugas (Adolphe & Eugénie Lefrançois) SAM

Marie-Ange (Léon & Adélaïde Therrien) n1938-05-05 (B28f31) d1939-04-20 (S9f49v) (11ms) T

Marie-Anna (Joseph & Antoinette Pelletier) n1928-03-13 (B23f7v) m1945-05-22 (M6f290) Michel St-Laurent (Adélarde & Yvonne Lafontaine) SAM

Marie-Anne (vve Conut Poulin) d1952-11-17 (S6f109) (88ans) SBL

Marie-Anne (Léopold & Yvonne Béchard) n1961-03-25 (B46f165v) SAM

Marie-Jeanne (Elzéar & Illuminée Lévesque) n1920-04-04 (B27f276v) m1952-10-29 (M12f26) Maurice Therrien (Placide & Jeanne Dupuis) SAM

Marie-Jeanne (Joseph & Antoinette Pelletier) n1919-10-11 (B51f261v) m1940-03-27 (M2f77v) Paul-Emile Lafontaine (Edmond & Emilia Larouche) SAM

## COLLIN

Marie-Louise (Charles & Ursule Dugas) n1891-10-25 (B73f110) m1911-10-10 (M20f29v) Thomas Lafontaine (Barthélemy & Léa Dugas) d1923-02-

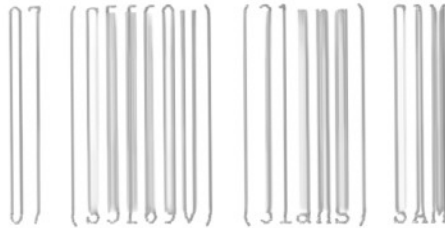

Marie-Louise (Léon & Marie Miville) n1922-08-26 (B48f98) m1943-12-29 (M13f126v) Wilfrid Therrien (f. William & M. Louise Dupuis) T

Marie-Rose-de-Lima (Joseph & Antoinette Pelletier) n1908-08-27 (B98f301) m1928-10-03 (M12f23v) Ethelbert Lèvesque (f. Joseph & Eugénie Lèvesque) SAM

Marielle (Adhémair & Rita Dugas) n1949-01-26 (B10f166v) m1976-10-01 (M40f273) Daniel Landry (Louis-Conrad & Bernadette Sergerie) SAM

Marielle (Philiass & Irène St-Laurent) n1954-06-19 (B34f149) T

Mariette (Thomas & Yvonne L'Italien) n1930-06-29 (B59f76v) m1951-04-21 (M5f263) Roland Lèvesque (Léopold & Emilie Lafontaine) SAM

Mariette (Yvon & Adéla Samson) n1930-03-16 (B12f49v) T m1948-04-12 Armand Sasseville, St-Eusèbe

Mario (Eméric & Thérèse Pelletier) n1957-11-07 (B182f17) SAM d1954-10-28 (S5f127v) (2ms SBL

Mario-Georges (Gabriel & Hélène Meikle) n1955-01-25 (B4f131v) SBL m1981-05-20 Johanne Emond, Ste-Catherine-Labouré Lasalle

Mario (Jean-Noël & Simonne Gagnon) n1975-10-21 (B9f84v) MSP

J. Mario (René & M. Ange Labrie) n1953-07-13 (B94f58v) SAM m1974-11-29 (M15f195) Denise Savard (Pierre-Paul & Léontine Dupuis) T

Marius (Charles & Antoinette Lèvesque) n1925-05-29 (B40f157) T m1957-08-28 (M4f162v) Jeanne-Aimée Savard (Charles & Alphonsine St-Laurent) SCL

J.Marius (Yvon & Adéla Samson) n1972-01-05 (B2f86) T m1958-02-15 Louise Venne, N-D-du-Rosaire Mtl

M.Marjolaine (Albert & Jeanne-Aimée Miville) n1955-11-07 (B55f178v) m1978-07-28 (M11f95) J.Jean-Jacques Casavant (Laurent & Geneviève Poirier, Mtl) T

M.Marthe (Alfred & Marie Poulin) n1929-03-27 (B31f37) SAM m1949-08-06 (M5f71v) Georges-Henri Bélanger (Adélarde & M.Emma Simard) SBL

M.Marthe-Madeleine (Alphonse & Jeanne-d'Arc St-Laurent) n1949-12-31 (B1f77) SBL m1972-04-08 Ghislain Pelletier, Ste-Famille Septiles)

M.Marthe (Georges & Simonne Vallée) n1929-06-02 (B50f42v) SAM m1954-08-28 (M2f124v) Gilbert Arseneault SBL

M.Marthe-Paquerette (Yvon & Adéla Samson) n1936-01-22 (B4f175v) T m1962-06-16 Normand Lefèvre, St-Zotique Mtl

Martin-Mario (Mario & Denise Savard) n1977-12-09 (B6f302) SAM

Maryline (Georges-Eugène & Madeleine Lavoie) m1978-10-07 (M25f466) Robert Morgan (f.Henri & Pierrette Collard, Ottawa) SAM

J.Maurice (Georges & Simonne Vallée) n1938-02-07 (B17f287v) SAM m1960-07-16 M.Lucie-Louissette St-Pierre, Sept-Iles)

Mélanie (Henri-Paul & Diane Miville) n1977-01-21 (B3f47) T

J.Michel (Eméric & Thérèse Pelletier) n1951-06-02 (B11f91v) SBL

J.Michel (Florian & Oviette Gagné) n1953-12-27 (B168f85) SAM

J.Michel (François & Emérida Lévesque) n1959-11-27 (B158f107v) SAM

J.Auguste-Michel (Lionel & Huguette Rioux) n1959-04-18 (B3f123v) RC d1976-04-10 (S6f209) (16ans) SAM

J.Michel (Robert & Dolores Breton) n1958-12-16 (B163f64) d1970-07-12 (S23f120) (11ans) SAM

M.Micheline (Adhèmar & Rita Dugas) n1950-01-12 (B10f204) SAM m1972-09-23 Gaétan Collin, St-Ignace-de-Stanbridge

Micheline (Hubert & Noëlla Samuel) n1952-04-19 (B31f103v) m1968-12-21 (M12f96) Jean-Claude Therrien (Edmond & Georgianne Lévesque) T

Marguerite-Monique (Omer & M.Ange St-Laurent) n1939-02-11 (B22f29v) m1959-12-28 (M22f110v) J.Aurélien Pelletier (Louis-Philippe & Blandine Dugas) SAM

M.Nancy (Ghislain & Denise St-Pierre) n1967-01-09 (B2f64v) T

M.Nancy (Fernand & Marthe Daraïche) n1970-03-13 (B13f114v) T

Sylvie-Nathalie (Adrien & Lucienne Labrie) n1963-01-22 (B A11f83) T

Nathalie (Denis & Francine Angrignon) n1968-02-02 (B7f393) SAM

Nathalie (Léopold & Yvonne Béchard) n1969-06-04 (B48f9) SAM

## COLLIN

J.Nelson (Roger & Luce Lebreux) n1957-07-04  
(B112f298) SAM m1977-06-04 Johanne Nolet, St-  
Coeur-de-Marie Chambly

M.Nicole (Floriant & Oviette Gagné) n1952-05-  
24 (B90f7v) SAM

Noëlla (François & Emèrilda Lèvesque) n1945-  
01-15 (B12f275v) SAM m1971-06-26 Jean-Claude  
Martel, St-Lin-des-Laurentides

Noëlla (Antoine & Flore Lamarre) m1962-09-29  
(M10f100v) Magella Gaumond (Emile & Margue-  
rite Fournier) SM

Noëlline (Roland & Marthe St-Laurent) n1957-  
12-22 (B197f19v) m1977-07-08 (M13f345) Michel  
Savard (Pierre-Paul & Léontine Dupuis, T) SAM

J.Octave (Gaspard & Eve Dugas) n1874-11-23  
(B81f118) SAM

Odette-Jacinthe (Lionel & Huguette Rioux) n  
1966-06-01 (B41f231) SAM

J.Omer (Alfred & Marie Poulin) n1916-05-27  
(B81f176v) m1936-11-25 (M21f250) Marie-Ange  
St-Laurent (Xavier & f.Adélaïde Lèvesque) SAM

Oviette-Nicole (Eméric & Thérèse Pelletier) n  
1948-02-04 (B4f56) SBL

M.Palmyre (Léon & Adélaïde Therrien) n1936-  
06-03 (B35f183v) T m1953-06-27 (M13f56) Ho-  
race Miville (Charles & Adrienne Dugas) SAM

Patrick (Roger & Luce Lebreux) n1955-01-03 (B8  
f153v) m1976-06-05 Francine Martin, St-Hubert

Paul (Hubert & f.Marie Gentil) m1924-10-29  
(M16f141-141v) Illuminée Lèvesque (f.Louis &  
f.Laure Collin & vve Joseph L'Italien) SAM

## COLLIN

Paul-Emile (Alfred & Marie Poulin) n1917-10-06 (B54f211v) d1918-10-30 (S25f240v) (1an)SAM

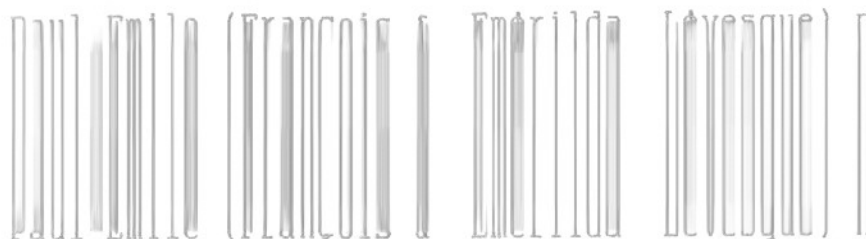

1957-12-04 (B189f18) SAM

Paul-Henri (Roland & Bertha Béchard) n1949-07-03 (B93f185v) SAM m1973-09-28 Patricia Côte, Cloridorme

J.Paulo (Marc-André & Odette Landry) n1965-09-12 (B98f176) SAM

J.Philius (Elzéar & Illuminée Lévesque) n1922-03-21 (B28f44v) SAM m1945-06-13 (M6f159v) Irène St-Laurent (Yvon & Célina Mimeault) T

M.Pierrette (Gabriel & Fernande Turcotte) n1957-07-21 (B119f300v) SAM

J.Gérard-Raymond (Alphonse & Jeanne-d'Arc St-Laurent) n1937-08-12 (B72f275) d1956-03-11 (S13f219) (19ans) SAM

Raymond-Marie (Georges & Simonne Vallée) n1933-01-12 (B4f150) d1935-09-07 (S30f219v) (2ans) SAM

J.Raymond (Léon & Adélaïde Therrien) n1947-06-23 (B112f98v) SAM m1970-07-18 Odette Samuel, St-Jean-Baptiste-Lasalle Mtl

J.Raymond (Gabriel & Hélène Meikle) n1956-08-07 (B19f141) SBL

Raymonde-Rolande (Alphonse & Jeanne d'Arc St-Laurent) n1943-03-02 (B14f195v) SAM m1962-08-11 Gilles Gasse, St-Bernardin Mtl

J.Réal (Eugène & Dolorès St-Laurent) n1952-04-14 (B70f3v) SAM m1972-09-23 Lise Leblanc, St-Ignace Stanbridge Ste-Hyacinthe

M.Rébecca (Gaspard & Eve Dugas) n1873-07-17  
(B59f91) SAM

Régis (Yvon & Adéla Samson) n1933-10-20 (B59  
f126v) T m1954-07-10 Aline Lelièvre, Westmont

Régis (Albert & Jeanne-Aimée Miville) n1944-  
01-23 (B3f129v) T m1971-10-30 Diane Paquet,..

Régis (Arthur & Léonie Marin) n1956-04-08  
(B59f223v) SAM

J.Réjean (René & M.Ange Labrie) n1957-05-23  
(B81f288) SAM m1976-10-29 (M13f40) Ginette  
Savard (Paul & Léontine Dupuis) T

Rénald (Georges & Simonne Vallée) n1941-04-26  
(B5f4v) SBL m1965-07-10 Betty Roussell, Sept-  
Iles

Rénald (Arthur & Léonie Marin) n1945-05-31  
(B75f292) d1945-07-12 (S3f29v) (41jrs) SBL

Rénald (Arthur & Léonie Marin) n1948-11-23  
(B156f162) SBL m1971-04-17 Réjeanne Kenney,  
Ste-Marguerite-Marie Mtl

René (Charle & Emilie Brisebois) n1920-02-21  
(B10f271) SAM n1951-07-16 (M8f88) Marie-Ange  
Labrie (Charles & Léa Dupuis) T

René-Jean-Joseph (Philiias & Irène St-Laurent)  
n1947-05-27 (B35f13) T

J.René-Léon (Louis & Annette Blanchette) n  
1957-05-29 (B100f294v) SAM m1979-07-20  
Johanne Dugas,...

J.Rénold (Gabriel & Fernande Turcotte) n1966-  
05-29 (B42f231) SAM

Richard (Thomas & Yvonne L'Italien)n1933-12-  
16 (B95f171) SAM m1954-09-04 (M8f153v) Thèrè-  
se Labrie (Alfred & f.Hortense Therrien) T

## COLLIN

M.Rita (Adh mar & Rita Dugas) n1951-10-11  
(B140f283v) SAM

Robert (L opold & Yvonne B chard) n1958-07-01

(B84f42v) SAM

J.Robert-Gonzague (Omer & M.Ange St-Laurent)  
n1944-11-01(B136f268) SAM m1968-12-28 Mariel-  
le Pelletier, Ste-Jeanne-d'Arc

J.L o-Robert (Thomas & Yvonne L'Italien) n  
1920-01-06(B1f268v) SAM 1955-12-27 (M13f181v)  
Dolor s Breton (Isidore & Bernadette St-  
Laurent) T

J.Roger (Alfred & Marie Poulin) n1927-09-17  
(B69f244-244v) SAM m1952-09-22 (M...f7) M.  
Luce Lebreux (Armand & Aurore Bernatchez) ML

J.Roland (Charles (Emilie Brisebois) n1927-  
06-11 (B46f233-233v) m1948-12-28 (M21f164v)  
Berthe B chard (Ernest & Ad la de Dugas) 2   
m1952-04-16 (M2f3) Marthe St-Laurent (Norbert  
& Adrienne L vesque) SAM

M.Rolande (Roland & Marthe St-Laurent) n1963-  
02-19 (B34f263) SAM

J.Romain (Germain & M.Anne St-Laurent) n1933-  
05-09 (B44f159v) SAM m1954-09-08 (M9f154v)  
Th r se Labrie (Charles & L a Dupuis) T

J.Rom o (L on & Ad la de Therrien) n1931-10-  
28 (B60f82v) T m1971-07-16 Lisette Gingras,  
Dio. Ste-Marie

Josaphat-Raymond-Rom o (Yvon & Ad la Samson)  
n1937-11-08 (B56f20v) T m1945-04-10 N.A.R.  
Douville,...

J.Romuald (L on & Marie Miville) n1915-02-27  
(B22f133) SAM m1938-11-23 (M9f41v) Elzire  
Mimeault (Ernest & Clara Soucy) T





Alphonse Chouinard  
ép. Pierre Bélanger  
d1955-11-11 A89



Célina Cloutier  
ép. Joseph Ross  
d1973-10-11 A84



M. Laure Chénard  
fille de Joseph  
d1969-09-01 A64



Rose-Alma Côté  
ép. Félix Sergerie  
d1924-07-21 A19



Michel Collin  
fils, Robert Collin  
d1970-07-12 A11



Gaétane Collin  
fille de Robert  
d1971-02-04 A5



Augustine Crousset  
ép. Georges Lavoie  
d1944-02-23 A37



M. Paule Chouinard  
fille de Paul  
d1988-04-16 A55



Hector Chenel  
ép. Blandine Lèvesque  
d1989-03-27 A71



Félix Couioabe  
ép. Adrienne Mercier  
d1969-05-03 A63



Chs-Edouard Chenel  
ép. M. Anne Roy  
d1945-03-31 A48



Joseph Caron  
ép. Anne-M. Lèvesque  
d1972-02-19 A67

## COLLIN

M.Rosalda (Edgar & Marie Paquet) n1941-04-25  
(B48f126) J.Fernand Gagnon (J.Eugène Gagnon &  
Gabrielle Paquet) SAM

M.Rose-Aimée (Alfred & Marie Poulin) n1923-  
11-24 (B80f102v) SAM m1946-07-27(M1f38) Jean-  
Paul Vallée (Moïse & Blanche Tapp) SBL

Rose-Aimée (Albert & Elise Lemieux) n1943-07-  
15 (B17f14v) SBL m1966-07-09 Arthur Labbé,  
St-Malo Qué

Rose-Aimé (Albert & Emilie Richard, SF)m1951-  
08-25 (M25f779) Gérard Emond (Delphis & Azel-  
le Roy) CC

Rose-Anne-Marie-Line (Georges-Eugène & Made-  
leine Lavoie) n1955-12-03(B30f137) SBL m1978-  
10-07 Robert Moreau, SAM

Rose-Anne (Jean-Pierre & M.Paule Labrie) n  
1957-04-09 (B25f207) T

Rose-Délina (vve Georges Rioux) d1974-04-10  
(S10f20) (85ans) SAM

Rose-Hélène (Hubert & Eugénie Marin) n1937-  
01-09 (B3f254) d1937-01-10 (S2f254v) (1jr)SAM

M.Rose-Hélène (Roland & Marthe St-Laurent) n  
1955-12-09 (B180f203v) SAM

Rose-Hélène (Thomas & Yvonne L'Italien)n1938-  
02-03 (B14f287) m1957-07-17 (M14f298) Gilles  
Létourneau. (Joseph & Yvonne Servant) SAM

J.Roussel (Yvon & Adéla Samson) n1939-07-30  
(B36f53) d1940-10-01 (S15f71v) (1an) T

Sandra (Antoine & Clémence Brisebois) n1925-  
07-04 (B50f156) SAM

COLLIN

M.Simonne-Gisèle (Thomas & Yvonne L'Italien)  
 n1936-03-05 (B19f230v) m1957-05-25 (M7f287)  
 Léandre Vallée (f.Jérôme & f.Diana Marin) SAM

Alphéda-Sindy (Fernand & Marthe Daraïche) n  
 1976-11-03 (B23f43) T

Solange (Alphonse & Jeanne-d'Arc St-Laurent)  
 n1951-01-24 (B5f88v) SBL

Solange (René & M.Ange Labrie) n1952-05-05  
 (B82f5v) m1974-07-27 (M30f63) Michel H. Pel-  
 letier (Hébert & Cécile Pelletier) SAM

Stanislas-Jean-Baptiste (Charles & Geneviève  
 Avoine) n1863-02-15 (B9f49) d1865-04-04 (S7  
 f84) (2ans) SAM

J.Steeve (Majorique & Claudette Lévesque) n  
 1966-07-23 (B62f251) SAM

Steeve (Henri-Paul & Diane Miville) n1972-06-  
 25 (B18f153) T

Stéphane (Fernand & Marthe Daraïche) n1972-  
 08-04 (B21f158) T

Stéphanie (Gaétan & Micheline Collin) n1974-  
 09-23 (3f78) MSP

Suzanne (Florian & Oviette Gagné) n1955-05-17  
 (B82f172v) SAM

Suzanne (Hubert & Eugénie Marin) n1947-12-13  
 (B209f124) SAM m1968-10-05 Florent Servant,  
 St-Jean-Bte-de-Lasalle

Suzanne (Roland & Marthe St-Laurent) n1954-  
 07-10 (B121f118) m1972-04-22 (M9f289) Jacques  
 Synnett (f.Tancrede & M.Ange Bois) SAM

J.Sylvain (Gabriel & Fernande Turcotte) n1960-  
 04-14 (B47f124v) SAM

J.Sylvain (Lionel & Huguette Rioux) n1965-01-13 (B9f103) SAM

Sylvie (Romain & Thérèse Labrie) n1962-12-20 (B137f252v) SAM

Sylvie (Gabriel & Fernande Turcotte) n1964-01-12 (B4f18) SAM

Sylvie (... & Colette Collin) n1971-08-30 (B9f84) MS

M.Sylvie (Romuald & Elzire Mimeault) n1965-04-15 (B11f42v) T

M.Thérèse (Charles & Antoinette Lévesque) n1929-03-23 (B20f31) T m1952-07-26 Adrien Mailloux, Sacré-Coeur Welland Ont.

M.Thérèse (Albert & Jeanne-Aimée Miville) n1940-06-21 (B30f68) T m1961-11-16 (M5f284) Edmond Boucher (Omer & Armélie St-Laurent) T

Thérèse (François & Emérilda Lévesque) n1954-09-16 (B158f135v) SAM

Thérèse-Louissette (Eméric & Thérèse Pelletier) n1945-08-04 (B24f30v) SBL m1968-12-14 Mirko Ferrari, St-Georges Longueuil

J.Thomas-Adélar (Charles & Ursule Dugas) n1893-12-16 (B77f157) m1917-07-27 (M7f205) Yvonne L'Italien (Alfred & Ernestine Servant) d1968-11-26 (S39f467) (74ans) SAM

M.Uxorée (Joseph & f.Julie Pineault) m1849-01-29 (M2f13) Félix Mignot (Isidore & Apolline Pineault) SAM

M.Véronique (Charles & Antoinette Lévesque) n1932-09-20 (B57f102v) T m1956-05-05 Francis Burns, Sacré-Coeur-de-Toronto

COLLIN

Victor-Marie (Phyllis & Irène St-Laurent) n  
1951-08-20 (B38f90v) T

J.Vincent (Léon & Adélaïde Therrien) n1953-

09-08 (B130f69) SAM m1977-07-09 Danielle  
Dupont, St-Ambroise Mtl

Virginie (Joseph & f.Julie Pineault) m1848-  
02-01 (M5f4v) Joseph Brisebois (vf Henriette  
Lepage) 2è m1855-09-17 (M4f41v) Sifroi Figno-  
la (Jean & Domithilde Ruais) SAM

M.Yolande (Albert & Jeanne-Aimée Miville) n  
1941-11-22 (B49f89v) m1964-06-20 (M4f28)  
Jean-Marc Daraïche (Edmond & M.Rose Vallée) T

J.Yvan (Roland & Marthe St-Laurent) n1960-01-  
04 (B18f115v) SAM

Charles-Yvon (Joseph & Antoinette Pelletier)  
n1906-08-02 (B84f237) SAM m1926-01-05 (M1  
f168v) Adèle Samson (François & Rose-Anna  
Therrien) T

Yvonne-Nicole (Léon & Adélaïde Therrien) n  
1951-02-20 (B25f255v) SAM m1969-07-19 Marius  
Miville, St-Jean-Berchmans Mtl

M.Yvonne (Thomas & Yvonne L'Italien) n1932-  
01-07 (B2f120) m1957-05-25 (M8f287v) Joachim  
Breton (Isidore & Bernadette St-Laurent) SAM

COMEAU

Edmond (Odias & Elisabeth McGraw, Baie-Comeau)  
m1954-08-02 (M8f190) Ghislaine Pelletier (Ger-  
main & M.Laure Lévesque) CC

COMTOIS

Roger (René & Yvette Frandmont, Mtl) m1961-  
07-22 (M13f182v) Madeleine Bêchard (Thomas &  
Germaine Miville) SAM

## COOL

Adam(Alexandre & Léa Lapointe) m1947-02-01(M1 f99v) Rita Mallais (Alfred & Ida Arsenauld)LC

M.Aline (Alexandre & M.Blanche St-Pierre) n 1949-12-20 (B24f123v) LC m1972-07-15 Réal Lèveillé, St-Louis-de-France Mtl

J.Allen (Alexandre fils & Blanche St-Pierre) n1944-03-09 (B3f77) LC m1966-07-16 Nicole Pépin, St-René-Goupil Mtl

Anonyme (Adelme & Rita Mallais)n d1955-02-01 (B4 S2f165v) LC

Alexandre (Alexandre & Léa Lapointe) m1942-12-30 (M11f69) M.Blanche St-Pierre (Pierre & Mathilda Charest) LC

Alexandre (ép. Léa Lapointe) d1954-09-08 (S4 f162) (80ans) LC

J.Clarence (Adam & Rita Mallais) n1948-03-13 (B6f109) LC

Claude-Réjean (Alexandre & Blanche St-Pierre) n1954-11-22 (B22f164) LC

J.Clément (Alexandre & Blanche St-Pierre) n 1950-10-29 (B17f130v) LC

M.Dana (Adelme & Rita Mallais) n1956-01-14 (B2f177) LC

J.Daniel (Adelme & Rita Mallais) n1961-06-14 (B8f222v) LC

Dorilda (Alexandre & Léa Lapointe) m1945-10-06 (M5f88v) J.Gustave Audet (Polydore & Céline Audet, Maria) LC

Edmond (vf Rosanne Arseneault) m1959-12-07 (M4f211v) Léa Lapointe (vve Alexandre Cool)LC

COOL

Elise (Adelme & Rita Mallais) n1951-11-10(B23 f138v) LC m1969-12-27 Patrice Guignard, St-Louis-de-France Mtl

Eveline (Alexandre & Léa Lapointe) m1939-05-10 (M3f38) J.Ferdinand dit Alfred (Patrick & Agnès Brideau, St-Isidore N.B) LC

J.Georges (Adelme & Rita Mallais) n1957-01-30 (B4f187) LC

Georges (Alexandre & Léa Lapointe) m1948-05-22 (M1f110v) Thérèse Gagné (Alphonse & Eliane Bouchard) LC

M.Georgette (Georges & Thérèse Gagné) n1949-06-14(B65f240v) CC m1970-05-23 Robert Besner, Ste-Geneviève Mtl

Ghislaine (Alexandre & Blanche St-Pierre) n 1958-04-28 (B10f196v) LC

J.Gilles (Georges & Thérèse Gagné) n1950-10-07 (B106f44) CC m1975-07-26 Bonita Cormier, Sts-Martyrs-Canadiens Mtl

Gisèle-Céline (Alexandre & Blanche St-Pierre) n1945-04-16(B5f84) d1945-05-25(S4f85) (lms)LC

M.Gisèle (Jean-Guy & Albina Mallais) n1955-02-12 (B6f166) LC m1978-08-05 Jean-Guy Caisy, St-Louis-de-France Mtl

Jean-Guy (Alexandre & Léa Lapointe) n1954-06-19 (M2f160) M.Albina Mallais (Alfred & Adée Arseneault) LC

Jean-Paul (Jean-Guy & Albina Mallais) n1957-10-01 (B16f192) LC

Jean-Yves (Georges & Thérèse Gagné) n1952-02-12 (B31f99v) CC m1976-10-09 Carmen Diotte, Ste-Anne-de-Bellevue



Joan (Jean-Guy & Albina Mallais) n1950-11-09  
(B1f203) LC

Louiselle (Jean-Guy & Albina Mallais) n1955-  
11-25 (B141f6) CC m1978-07-15 Richard Trépa-  
nier, Ste-Julienne-de-Montcalm

Madeleine-Claire (Georges & Thérèse Gagné) n  
1954-09-28 (B116f199) d1955-01-16 (S2f208v)  
(3ms) CC

Marie-Anne-Léa (Adelme & Rita Mallais) n1949-  
04-05 (B7f117) LC m1967-12-09 Jacques Côté,  
St-Louis-de-France Mtl

M.Mathilda-Lina (Alexandre & Blanche St-Pier-  
re) n1955-10-22 (B22f174) LC

Michel-Marie (Adelme & Rita Mallais) n1958-  
12-08 (B22f202) LC

Micheline-Marie (Jean-Guy & Albina Mallais)  
n1956-10-27 (B20f183v) LC

Nicole (Alexandre & Blanche St-Pierre) n1959-  
04-26 (B8f205v) LC m1981-03-21 André Gaulin,  
St-Esprit Rosemont Mtl

J.Paul (Georges & Thérèse Gagné) n1956-06-28  
(B79f27) CC m1984-12-22 Sylvie Bergeron, St-  
Raphael Ile Bizard

J.Raymond (Adelme & Rita Mallais) n1953-01-  
07 (B2f146v) LC

Raymonde (Adelme & Rita Mallais) n1954-03-26  
(B6f157v) LC m1972-09-16 Gilbert Côté, St-  
Louis-de-France Mtl

M.Réjeanne-Murielle (Alexandre & Blanche St-  
Pierre) n1953-11-07 (B19f154v) LC m1972-09-02  
Daniel Giroux, St-Louis-de-France Mtl

René (Alexandre & Blanche St-Pierre) n1951-11-27 (B26f139v) LC

M.Solange (Georges & Thérèse Gagné) n1957-07-17 (B97f70) CC m1979-05-26 Gilles Rochon  
 Ste-Geneviève Mtl

M.Suzanne (Georges & Thérèse Gagné) n1953-09-13 (B90f154) CC

M.Thérèse-Marjolaine (Alexandre & Blanche St-Pierre) n1957-01-23 (B3f186v) LC

Yvonne-Line (Georges & Thérèse Gagné) n1958-12-03 (B117f109v) CC m1985-06-29 Daniel Bagnato, Ste-Geneviève Mtl

#### CORBEIL

M.Carole-Liette (Albert & Germaine Lévesque) n1955-07-23 (B38f12) SM

M.Hélène-Lise (Albert & Germaine Lévesque) n1955-05-19 (B37f12) SM

M.Lise-Danielle (Albert & Germaine Lévesque) n1954-05-13 (B26f226) SM m1974-07-17 Régis Lemieux, Ste-Lucie Mtl

Paul-Yvon-Rosaire (f.Rosaire & Aldéa Lepage) m1971-10-09 (M13f139) Thérèse-Marie-Andrée Ross (Léon & Marguerite Lévesque) T

#### CORBY

J.Magella-Félix (William & Jane Bergeron) m1945-09-13 (m3f208v) M.Eliza Elément (Simon & Caroline Rifoux) SM

#### CORMIER

Adéla (Willie & M.Claire Boucher) n1931-02-05 (B...f199) ML

Alice (Paul & M.Jeanne Marin) m1966-112-26 (M6f62) Jean-Paul Daraïche (Albert & Rose-Aimée Marin, LM) MS

Alida-Elisa (Willie & M.Claire Boucher) n1937-11-19 (B...f114) ML m1953-12-09 (M15f139)  
Hector Labrie (Charles & Léa Dupuis) T

André (Paul & Jeanne Marin) m1957-09-19 (M21f9)  
M.Thérèse Paquet (Joseph & M.Laure Rioux) SAM

Andréa (Paul & Jeanne Marin) m1962-08-25 (M8 f98v) J.Laurent Therrien (Thomas & Jeanne Dugas, MS) SM

Anne-Marie (Willie & M.Claire Boucher) n1943-09-03 (B...f70) ML m1960-10-29 Jean Pelletier, St-Jean-Vianney Mtl

Bernadette (Isidore & f.Elisa Longpré) m1976-06-23 (M10f226) Léonidas Isabelle (Herménégilde & f.Odile Roy) SAM

Bertrand-Maurice (Willie & M.Claire Boucher) n1929-01-24 (B...f132) ML

M.Chantal (André & Thérèse Paquet) n1966-09-10 (B11f22) MS

M.Claire-Sylvie (André & Thérèse Paquet) n1963-06-14 (B9f185) MS

Claudette (Willie & M.Claire Boucher) n1941-12-10 (B...f37) ML m1957-11-23 René (ou) Roméo Lavallée, St-Jacques Mtl d1978-08-15 (S4f216) (36ans) GM

Denise (Willie & M.Claire Boucher) n1936-01-20 (B...f60) m1952-08-13 (M...f4) Antoine Robinson (Joseph & Sara Henley) ML

Elisabeth (Willie & M.Claire Boucher) n1940-09-21 (B...f13) ML m1956-04-14 Etienne Robinson, N-D-de-la-Garde Mtl

M.Eveline (Willie & M.Claire Boucher) n1932-06-09 (B20f33) SM (GM) d1937-08-07 (S...f106) (5ans) ML

## CORMIER

Georgette (Georges & Adéline Grenier, Pabos)  
 m 1970-10-10 (M34f148) Roger Lévesque (Gérard  
 & Cécile Beaulieu, Val-Brillant) SAM

Thérèse-Gisèle (André & Thérèse Paquet) n1959-  
 07-27 (B15f178v) LM

Jean-François (Jean-Paul & Michelle Vallée)  
 n1970-04-22 (B4f99) LM

Jean-Paul (Paul & Jeanne Marin, MS) m1966-12-  
 26 (M5f61) Michelle Vallée (François & Célani-  
 re Daraïche) d1985-05-22 (S2f208) (46ans) LM

Johanne (André & Thérèse Paquet) n1970-04-23  
 (B3f67) MS

Josette (Willie & M.Claire Boucher) n1941-12-  
 10 (B...f37) ML m1960-09-17 Charles-Edouard  
 Bédard, St-Esprit Qué

Léo-Adrien (Willie & M.Claire Boucher) n1939-  
 01-02 (B...f144) d1944-05-31 (S...f82) (5ans) ML

M.Line (André & Thérèse Paquet) n1965-03-17  
 (B5f3) MS

M.Lise (André & Thérèse Paquet) n1965-03-17  
 (B4f3) MS

Jeanne-Louise (André & Thérèse Paquet) n1962-  
 04-21 (B7f178) MS

M.Thérèse-Madone (André & Thérèse Paquet) n  
 1960-07-26 (B12f185) LM

Marie-Ange (Willie & M.Claire Boucher) n1933-  
 09-15 (B...f13) d1949-10-13 (S...f188) (16ans) ML

Marie-Eve-Patricia (Clément & Lina Fournier)  
 n1978-08-02 (B7f164) MS

Martin (Jean-Paul & Michelle Vallée) n1973-03-28 (B5f124) LM

Monique (Jean & Yvette Meunier) m1974-08-02 (M31f64) Gilles Lèvesque (Valère & Henriette Dugas) SAM

Nancy (Normand & Solange Laflamme) n1976-10-03 (B89f289) SAM

Paul (Isidore & Elisa Longpré) d1988-05-29 (S7f235) (76ans) LM

Pauline (Willie & M.Claire Boucher) n1934-10-31 (B...f32) m1953-05-02 Delphis Vallée, Sacré-Coeur Mtl

M.Raymonde (Jean-Paul & Michelle Vallée) n1968-02-28 (B1f73) LM

Régis-Réjean (Arcade & Helda Lepage) m1968-06-29 (M10f426) Lucette Collin (Omer & M.Ange St-Laurent) SAM

Solange (Willie & M.Claire Boucher) n1945-08-09 (B...f110) ML

Sylvain (Normand & Solange Laflamme) n1978-04-26 (B35f420) SAM

Wilfrid (Willie & M.Claire Boucher) n1930-01-22 (B...f163) ML m1959-06-20 Claire Comtois, Ste-Philomène Mtl

William (Pierre & Sara Cormier) m1926-11-18 (B5f88) Emilie Laflamme (Adelme & f.Angèle Lèvesque, Padoue) SM

Willie-Archibald (vf Emilie Laflamme) m1928-06-14 (M...f110) M.Claire Boucher (Joseph & Joséphine Daraŕche) ML

CORNEAU

Léontine (ép.Charles Dallaire) d1906-04-26 (S11f227v) (36ans) SAM

## COTE

J.Achille-Ephrem (Pierre Côté dit Blanchette & Delphine Mimeault) n1883-07-26 (B62f209)SAM

M.Adélaïde (Jean & Clara Gagné) n1882-06-30 (B39f173v) m1897-07-19 (M10f53v) Zéphirin Gagnon (François & f.Aurélie Guimont) 2è m1924-08-27 (M13f106v) Louis-Joséphat Lemieux (vf Marie Gérard) d1957-03-08 (S11f57) (74ans) CC

Adélaïde (Eugène & Vitaline Pruneau) m1908-01-07 (M...f15) Louis Robinson (Magloire & Malvina Roy) d1920-02-15 (S...f193) (33ans)ML

Adélaïde (ép. André...) d1917-12-19(S...f161) (69ans) ML

Adélard (Fabianna & Azilda Fournier) n1916-10-23 (B...f144) m1940-11-30(M...f17) Alexina Côté (Alphonse & Régina Bernatchez) ML

Achille-Adélard (Paul & Adèle Mimeault)n1890-01-04 (B...f32) m1912-09-02 (M...f90) Alma Jauvin (Israël & Virginie Robinson) ML

Adèle-Joséphine (Alphonse & Régina Bernatchez) d1920-08-31 (S...f205) (5ms) ML

Adèle-Victoria (Hypolite & Marcelline Ouellet, LC) m1878-02-19 (M8f92v) Christophe Chouinard (Pierre & Marie Dugas) SAM

Adèle (Joseph & Malvina Bélanger) n1876-06-21 (B...f100) m1896-04-21(M...f101) Achille Boucher (Joseph & Louise Côté) ML d1945-12-03 (S6f212) (68ans) SM

M.Adélia-Jeannine (Walter & Eugénie Parent) n1931-09-28 (B96f39v) CC m1953-01-17 Charles Chapdelaine, Baie-Comeau

Adéline-Fabienne (Fabianna & Azilda Fournier) n1918-04-09 (B...f166) ML m1937-12-29 (M26

(suite) COTE  
f283v) Adrien Lèvesque (Alphonse & M. Anne La-  
fontaine) SAM

J. Adolphe (Joseph & Théodora Gagné) n1879-01-  
04 (B1f109v) CC

Adolphe (f. Paul & Mathilde Gagnon) d1897-07-  
21 (S15f54) (49ans) CC

J. Adrien (Gustave & Marie Pelletier, LC) n1910-  
04-24 (B24f42) m1947-09-27 (M22f192v) Adrien-  
ne Dumont (Louis & M. Louise Dupuis) d1983-06-  
16 (S14f333) (73ans) CC

J. Adrien (Alfred & Ida Synnett) n1920-02-21  
(B11f13v) m1946-08-31 (M7f227) Marcelle Bon-  
neau (Emile & Armande Blanchette) SM

J. Adrien (Charles & Aurore St-Laurent) n1912-  
07-31 (B46f81) CC m1949-09-06 Lucienne St-  
Laurent, St-Germain Rim

M. Adrienne (Gustave & Marie Pelletier) n1918-  
01-18 (B5f197v) CC m1946-10-26 Albert Deser-  
re, St-Léon Westmount Mtl

J. Aimé (Auguste & M. Jeanne Côté) n1944-03-07  
(B2f77) LC m1966-11-05 Agnès Roger, St-André-  
de-Sutton

J. Aimé (Joseph & Marie Lepage) n1909-05-26  
(B32f27v) m1939-07-12 (M7f209v) Gertrude Pel-  
letier (Narcisse & Anne Dion) d1979-09-24  
(S20f156) (70ans) CC

M. Anne-Aimée (Richard & Marie Samson) n1911-  
01-11 (B4f152v) SM m1952-11-05 (M7f95) Raymond  
Rioux (Antoine & f. Amanda Vallée) RC

J. Alain Mercier (Gérard & Ida Ouellet) n1942-  
09-03 (B17f64v) LC m1964-07-04 Hélène Desaul-  
niers, St-Pierre Shawinigan

## COTE

J.Alain (Adrien & Lucienne St-Laurent) n1952-07-01 (B A...f201v) CC

Alain (Adrien & Rita Dubé) m1974-08-30 (M34

f75) Francine Mimeault (Odilon & Simone Lapointe) SAM

Albert (Alfred & f.Aline Landry, St-Ulric) m1934-10-30 (M18f101v) M.Aimée Gaumont (Georges & f.Eveline Landry) CC

J.Richard-Albert (Joseph & Eléonore Dubé) n1904-12-26 (B1f122) SM

Albert-Allen (Joseph & Eugénie Côté) n1938-12-20 (B...f141) ML m1961-06-17 Marguerite Boutin, St-Jacques Mtl

Albert (Wilfrid & Délima Sergerie) d1906-02-09 (S6f162) (2ans) CC

M.Alberta-Germaine (Joseph & Marie Lepage) n1912-02-01 (B9f72) CC

Albertine (Aug. & Jeanne Côté)n1940-09-26(B12f50) LC m1960-08-27 Roger Bergeron, Malartic

M.Albertine (Jude & M.Luce Pineau) m1936-07-01 (M3f7) J.Amédée Laflamme (Joseph & marie Lecours) SOA

Alexandre (Joseph & Louise St-Pierre) n1885-03-18 (B12f39v) CC

Alexina (Alphonse & Régina Bernatchez) n1903-04-22 (B...f82) d1903-08-20 (S...f87) (4ms)ML

Alexina (Alphonse & Régina Bernartchez)n1921-06-29 (B...f217) m1940-11-30 (M...f17) Adé-lard Côté (Fabianna & Azilda Fournier) d1946-11-25 (S...f142) (25ans) ML



Alfred (Jean-Bte & Anaïse St-Pierre) n1867-04-25 (B11f21v) d1868-01-16 (S1f30) (9ms) CC

Alfred-Fernand (Ls.Philippe & Yvonne Lemieux) n1934-02-10 (B14f85v) CC m1959-09-07 Lucienne Courteau, Mtl

Alfred (Majorique & Adèle Ouellet, St-Ulric) m1909-01-26 (M4f21v) Aline Landry (William & Alphonsine Vallée) CC

J.Alfred (Pierre & Delphine Mimeault) n1873-11-21 (B1f99) SAM

Jean-Baptiste dit Alfred (Richard & M.Anne Denis) n1893-05-21 (B5f77v) m1914-11-10 (M3 f181) Ida Synnett (Joseph & Claudia Dubé) d1977-08-22 (S3f204) (84ans) SM

J.Alfred-Denis (Walter & Eugénie Parent) n 1939-08-31 (B69f213v) CC m1965-09-11 Myrna-Joyce Haynes, St-John N.B.

Alfrédise (Numa & Lida Tremblay) m1940-03-27 (M2f44v) Lucie Auger (Lionel & Aurore Boucher) LC

Alice-Odette (Charles & Alice Lamarre) n1957-04-22 (B55f60) CC

M.Alice (Paul & Mathilde Michaud) d1877-08-08 (S22f79v) (4ans) CC

M.Blanche-Alida (Jean-Bte & Angélique Dumont) n1903-10-18(B76f115) m1920-09-14(M15f17)Antonio Lavoie (Evariste & Hermine Girouard,LC)CC

M.Rose-Alida (Richard & Marie Samson) n1917-03-04 (B6f204v) SM

M.Alma (Jean & Clara Gagné) n1893-01-31 (B8 f171v) d1894-09-05 (S19f10) (19ms) CC

M.Alma-Graziella-Gisèle (Léon & Elisa Roy) n  
1921-11-20 (B98f42) CC m1933-07-13 François  
Raymond, Rim

M. Louis-Alphonse (Joseph & Marie Lepage) n1897-  
10-13 (B47f57v) m1920-10-20 (M20f21) Louis  
Landry (Joseph & Séraphine Bérubé) d1965-02-  
13 (S2f279) (67ans) CC

J.Alphée (Jean-Bte & Angélique Dumont) n1905-  
07-23 (B35f151) m1934-08-29 (M16f98) Edwina  
Beaudoin (François & Adèle Isabelle) CC

J. Alphée (vf Emma Guipon) d1954-04-07 (S11  
f176v) (75ans) CC

François-Xavier-Alphée (Joseph & Marie Lapa-  
ge) n1901-05-04 (B27f62v) d1945-09-05 (S26  
f126) (44ans) CC

Alphonse (Joseph & Delvina Bélanger) m1902-  
04-29 (M...f69) Régina Bernatchez (Télesphore  
& Joséphine Henley) ML

Alphonse (Alphonse & Régina Bernatchez)n1904-  
11-15 (B...f104) d... enr1905-01-02 (...f106)  
(2ms) ML

Alphonse (Alphonse & Régina Bernatchez)n1907-  
09-19 (B...f10) m1937-06-23 (M...f104) Jeanne  
Bernatchez(Herménégilde & Eveline Blanchet)ML

J.Alphonse (Joseph & Théodora Gagné) n1893-  
09-03 (B43f179v) d1963-06-03(S7f232)(69ans)CC

M.Alvinia (Octave & Caroline Tanguay) n1871-  
02-07 (B8f46) d1871-09-05 (S8f56v) (6ms) SAM

M.Amanda (Octave & Caroline Tanguay) n1869-  
10-12 (B50f23) d1869-10-26(S50f23v)(18jrs)SAM

M.Amanda (Paul & Marie St-Pierre) n1868-10-14  
(B41f40) CC

J. Edgar-André (Edgar & Gertrude Labrie) n1945-07-10 (B74f122) m1983-09-03 (M13f348) Denise Barriault (Eugène & Lucienne Soucy) CC

J. André-Albert (Gustave & Marie Pelletier) n1922-12-20 (B83f65) CC

J. André-Fernand (Léonidas & Germaine Boucher) n1947-08-09 (B74f189) CC

J. André-Léonard (Ls-Philippe & Rose-Aimée Gagnon) n1947-03-14 (B21f175) m1971-09-18 (M26f162) Henriette Létourneau (Antoine & Moëlline Pelletier) CC

M. Angéline (Richard & Marie Denis) n1887-04-10 (B3f58v) m1907-05-20 (M1f184) Lauréat Bonneau (vf Joséphine Synnett) d1977-02-10 (S2f201) (89ans) SM

M. Anita (Antonin & M. Anne Hamilton) n1927-12-01 (B91f187v) m1951-06-27 (M11f70v) Edmond-Gilles St-Pierre (J. Octave & Yvonne Vallée) d1957-07-13 (S24f69v) (29ans) CC

M. Anita-Edès (Gérard & Ida Ouellet) n1942-09-03 (B18f65) LC m1965-04-24 Normand Leboeuf, St-Louis-de-France Mtl

M. Berthe-Anita (Samuel & Bernadette Dion) n1911-10-28 (B48f67) m1949-08-15 (M15f246) Thuribe Thériault, Mtl (Joseph & Angéline Lagacé, St-Cyprien Témis.) CC

Anna (Charles & ... St-Laurent & ép. Octave Beaudoine) d1980-08-03 (S19f204) (74ans) CC

M. Anna (Joseph & Anna Chouinard) n1906-06-21 (B30f170) d1907-12-07 (S52f196) (1an) CC

Anna (Joseph & f. Eléonore Dubé) m1918-12-26 (M3f216v) J. Hilaire Boulet (Joseph & Alésine Landry, Anse-au-Griffon) SM

COTE

Anna (Napoléon & Thérèse Côté) n1958-07-21  
(B...f81) ML

M Anna (Ottavio & Agide Gosselin) n1882-02-09  
(B10f170) SAM

Anna (Richard & Marie Denis) m1899-11-06 (M5  
f97) Eloi Synnett (Xavier & Marie Gagnon) d  
1900-10-01 (S7f101v) (20ans) SM

Anne (Paul & Adèle Mimeault) n1886-01-25(B...  
f225) d1886-01-27 (S...f226) (3jrs) ML

Annette-Jeanne-Aimée (Ernest & Aurélie Chouinard) n1909-07-21 (B43f29v) CC

Annette-Lise (Gaétan & Elisabeth Roy) n1957-  
02-21 (B22f53v) CC

M. Annick-Chantal (André & Denise Barriault)  
n1984-10-25 (B45f24) CC

M. Annie (Cyrice & Viola Béland) n1963-09-11  
(B32f113v) SM

Anonyme (Alfred & Ida Synnett)n d1934-09-20  
(B26 S12f56v) SM  
Anonyme (Alfred & Ida Synnett)n d1939-10-30  
(S13f123) SM

Anonyme (Antoine & Jeannine Charette)n d1951-  
10-24 (S18f138) SM

Anonyme (Arthur & Rolande Lever)n d1949-05-15  
(B9 S...f...) MS

Anonyme (Hector & Bella Robitaille)n d1947-  
02-20 (B30 S7f80) SAM

Anonyme (Hector & Bella Robitaille)n d1948-  
02-11 (152 S3f129) SAM

Anonyme (Joseph & Marie Lepage)n d1900-04-17  
(S11f42v) CC

Anonyme (Joseph & Anna Chouinard)n d1910-04-26 (S6f41v) CC

Anonyme (Origène & Rose-A. Bergeron)n d1946-10-01 (B19 S7f97) LC

Anonyme(Ls-Philippe & Yvonne Lemieux)n d1941-08-26 (B70 S20f16v) CC

Anonyme (Paul-Emile & Jeannette Synnett)n d 1943-07-01 (B13 S5f175) SM

Anonyme (Pierre & Delphine Mimeault)n 1875-05-10 (S37f4v) SAM

Anonyme (Richard & M.Anne Denis)n d1886-05-11 (S4f57) SM

Anonyme (Richard & Marie Salomon)n d1912-12-11 (S5f164) SM

Anonyme (Richard & Marie Salomon)n d... enr 1921-11-18 (14f35) SM

Anonyme (Roméo & Marguerite Poulin)n d1928-03-09 (B33 S8f196) CC

Anonyme (Roméo & Marguerite Roy)n d1935-09-29 (B65 S16f120v) CC

Anonyme (Roméo & Marguerite Poulin)n d1939-08-03 (B61 S16f211) CC

Anonyme (Thomas & Philomène Tanguay)n d1874-01-03 (B2 S1f99) SAM

Anonyme (Trefflé & M.Léa Roy)n d1874-07-18 (S13f20v) CC

Anonyme (Trefflé & Marie Lamontagne)n d1879-08-17 (B73 S39f126v) CC

Anonyme (Trefflé & Marie Lamontagne)n d1880-07-05 (B58 S26f144v) CC