

VALLEE

Jean-Baptiste-Samuel (Jean-Bte & Rachel Dugas) n1891-07-30 (B51f105v) SAM m1914-08-03
Adèle St-Laurent, Val-Brillant

M.-Sara (Laurent & Esther Pelletier) n1866-01-12 (B7f103v) SAM m1883-01-30 (M2f2) Louis Langlois (Louis & Eléonore Vion) CC

M.-Sara (Célestin & Julie Dupuis) n1871-03-10 (B14f47v) SAM

M.-Scholastique (François & Marie Dugas) n1881-11-26 (B79f166v) SAM

Christophe-Jean-Sébastien (Paul-Albert & Lina Lever) n1973-12-29 (B4f117) MS

J.-Sébastien (Benoit & Roselle Dion) n1976-11-22 (B9f152) LM

Sébastien-Jean (Romain & Rolande Landry) n1978-05-16 (B45f425) SAM

André-Sébastien (Daniel & Marlène Bezeau) n1978-10-31 (B23f103) T.

Sébastien (Renaud & Chantal Guimont) n1984-11-12 (B1f158) LC

J.-Sem (François & Marie Dugas) n1883-11-11 (B92f230v) SAM

M.-Louise-Sénéville (Joseph & Angèle Goupil) n1893-05-18 (B38f146) m1913-01-20 (M4f64v)
J.-Edouard Lévesque (Jérôme & Marie Henley) SAM d1923-04-06 (S11f108v) (29ans) T.

M.-Sénéville (Edouard & Marie Lévesque) n1925-06-15 (B50f159) T. (CAR) m1941-12-27 (M3f24)
Luc Lepage (Luc & Alice Paquet, CC) LM

J.-Serge (Charles-Aimé & Oviette Vallée) n1964-11-04 (B16f41) LM (CAR)

VALLEE

Serge (Jacques & Huguette Pelletier) n1967-02-02 (B9f301) SAM

Jean-Denis-Hervé-Simon (Denis & Michelle Gagnon) n1975-04-05 (B12f385) CC

M.-Olivonne-Simonne (Xavier & Adèle Servant) n1906-06-25 (B69f233) SAM m1926-06-02 (M7 f178v) Georges Collin (Charles & Emélie Brisebois) T.

M.-Simone-Doris (Eustache & Imelda Gasse) n1943-10-27 (B11f33v) d1943-10-30 (S2f33v) (3jrs) MS

M.-Solange (Gabriel & Germaine Therrien) n1947-09-01 (B24f75v) d1949-08-22 (S5f95) (2ans) LM

M.-Solange (Luc & Bertha Samson) n1949-01-17 (B4f46v) d1949-01-29 (S2f47v) (12jrs) T.

M.-Solange (Roch & Rose-Aimée Mimeault) n1950-07-08 (B30f70v) T. m1969-01-04 Georges Doré, St-Joseph, Sept-Iles

M.-Solange-Jacqueline (Louis-Marie & Blanche-Alma Vallée) n1959-01-27 (B19f115) m1979-04-20 (M3f122) Reno Létourneau (Albert & Jeanne-d'Arc Tardif) CC

M.-Sonia (Léonard & Simonne Brisebois) n1968-12-09 (B99f471) SAM

Sonny (Henri-Paul & Danielle Vallée) n1972-09-21 (B87f357) SAM

Sophie (Réjean & Anafse Labrie) n1977-07-01 (B13f62) T.

J.-Stéphane (André & Colette Thibault) n1967-06-07 (B19f70v) T.

VALLEE

J.-Stéphane (Louis-Marie & Alma Vallée)n1970-05-11 (B23f75) CC

J.-Stéphane-Delphis (Delphis & Pauline Cormier) n1971-04-29 (B11f133v) T.

Stéphanie (Zénon & Marthe Ross) n1975-03-03 (B6f2) T.

Richard-Steeve (Valmont & Elisabeth-Lise Emond) n1964-04-29 (B50f38) SAM

J.-Steeve (Paul-Aimé & Diane Thériault)n1971-01-16 (B2f130) T.

J.-Marcel-Steeve (Henri-Paul & Jacinthe Lessard) n1972-06-17 (B19f153) T.

Steeve (Bertrand & Diane Vallée) n1974-11-03 (B95f95) SAM

Steeve (Jean-Pierre & Denise Lambert) n1975-07-21 (B3f145) LM (Murdochville)

J.-Steven (Paul-Emile & Emilienne Deroy) n1968-10-29 (B89f462) SAM

Suzanne (Joseph & Véronique Canuel) n1809-.. enr1818-07-18 (B11f2v ind. Rim.) m1823-08-25 (M1f.. ind. Gaspé) Anselme Dugas (Armand & Madeleine Marin) d1894-08-22 (S40f176) (87-ans) SAM

M.-Suzanne (Noël & Evelyne Lévesque) n1945-04-28 (B7f50v) m1967-10-21 (M7f71) Léonard St-Laurent (Xavier & Emilia Collin, SAM) LM

M.-Yvonne-Suzanne (Yvon & M.-Claire Jacques) n1949-03-31 (B41f172v) m1973-08-25 (M46f453) Jean-Guy Vaillancourt (Léon & Thérèse Guillemette, Sherbrooke) SAM

VALLEE

M.-Suzanne (Jules & Marielle Thibault) n1949-05-29 (B76f181v) 1950-03-07 (59f210) (9mm) SAM

M.-Suzanne (Amédée & Delvina Gasse) n1953-04-01 (B3f124v) LM m1979-06-30 Jean-Yves Paquet, N.-Dame-du-T.-St-Sacrement, Mtl

Suzanne (Georges & Rita Gaumont) n1953-08-27 (B..f19) ML

M.-Suzanne (Roméo & Paula Marin) n1956-01-09 (B8f160v) m1977-08-20 (M5f158) Carol Harrison (Roland & Rita Althot, LC) LM

M.-Suzanne (Roch & Céline Hamilton) n1958-11-06 (B148f61) SAM

M.-Suzie (Adjutor & Cécile Dugas) n1961-03-07 (B15f275) T.

M.-Suzie (Barromée & Denise Lepage) n1970-09-03 (B23f123v) T.

Sylas-Ray (Jacques & Gail-Francis Pettinger) n1976-04-15 (B100f388) SAM

J.-Louis-Sylva (Nazaire & Antoinette Labrie) n1911-12-31 (B1f35v) SAM m1941-02-22 Juliette Therrien, St-Anselme, Mtl

J.-Hervé-Sylva (Jean-Louis & Lucie Coulombe) n1936-04-15 (B5f60) LM m1959-06-20 Julianna Laflamme, N.-D.-de-la-G. Cité Jacques-Cartier

J.-Sylva (Oscar & Alberte Landry) n1944-01-10 (B4f77) CC m1968-01-04 (M1f388) M.-Thérèse Gagné (Georges-Henri & M.-Marthe Sergerie) SAM

J.-Etienne-Sylvain (Robert & Mariette Pelletier) n1962-02-14 (B8f288) T.

J.-Sylvain (Gilles & Lisette Therrien) n1963-07-08 (B74f237) CC

VALLEE

Sylvain (Joachim & Antonine Gaumond) n1965-01-29 (B..f157) ML

M.-Sylvianne (Octave & Mathilda Gasse) n1928-03-17 (B7f10v) m1946-01-16 (M2f61) Gérard Marin (Adrien & Delphine Bernatchez) LM

M.-Sylvianne-Colette (Guillaume & Gérardine Therrien) n1931-03-05 (B10f67v) T.

M.-Sylvianne (Joseph-Marie & M.-Marthe Therrien) d1961-05-15 (S1f182v) (1jr) SCL

M.-Sylvianne (Charles-Auguste & M.-Paule Roy) n1965-09-27 (B8f49) LM

M.-Sylvie (Albert & Rita Mimeault) n1955-01-16 (B3f129v) m1975-07-05 (M5f131) Jean-Claude Jauvin (René & Maria Sohier) MS

M.-Sylvie (Léandre & Simone Collin) n1960-10-14 (B130f148v) SAM

M.-Sylvie (Léonard & Simone Brisebois) n1962-12-13 (B132f251v) SAM

M.-Sylvie (Germain & Bernadette Vallée) n1963-02-21 (B25f260v) SAM

M.-Sylvie (Moïse & Cécile Vallée) n1963-05-25 (B54f232) CC m1983-06-25 Roger St-Pierre, SF

Sylvie (Joachim & Antonine Gaumond) n1965-01-29 (B..f157) ML

Sylvie (Philémon & M.-Ange Langlais) n1966-11-10 (B..f139) ML

Christiane-Sylvie (Renaud & Fleurette Paré) n1976-10-15 (B93f291) SAM

VALLEE

J.-Sylvio (Joseph & Cécile Landry) n1888-02-

19 (B12f91) m1914-10-27 (M4f125v) Marie Landry

dry (Joseph & Séraphine Bérubé) 2è m1919-04-21 (M4f227v) Anna-Marie Landry (William & Alphonsine Vallée) 3è m1951-10-15 (M32f86v) M.-Anne Synnett (vve Léger Savard) d1961-11-02 (S26f186v) (73ans) CC

M.-Symphorose (... Hélène Vallée vve François Servant) n1876-03-16 (B17f24) SAM

J.-Télesphore (Olivain & Catherine Desrosiers) n1875-06-25 (B43f6) d1880-08-20 (S27f136v) (5ans) SAM

J.-Télesphore (Louis dit Olivain & Catherine Desrosiers) n1881-04-16 (B32f155) d1900-05-29 (S14f60v) (19ans) SAM

Théodore (Joseph & Léa Rousseau) n1870-02-12 (B15f31) SAM

J.-Théodore (Jean & Marguerite Labrie) n1886-05-18 (B29f300v) SAM

J.-Théodose dit Théodore (Joseph & Cécile Landry) n1896-02-20 (B7f32) CC m1918-04-02 M.-Anne Marceau, Sayabec 2è m1925-10-14 (M12f133) Imelda Landry (William & Alphonsine Vallée) d1968-10-24 (S28f376) (72ans) CC

Théodore (Joseph & Adèle Thivierge, T.) m 1923-08-29 (M14f94) M.-Ange-Antoinette Lévesque (Armand & Adèle Emond) SAM

J.-Luc-Théodore (Emile & Marie St-Pierre) n 1905-09-19 (B107f208v) d1915-11-21 (S39f158v) (10ans) SAM

J.-Théodore (Arthur & Amélie Vallée) n1919-04-25 (B39f228v) CC m1948-01-03 Noëlline Gaumond, Restigouche

VALLEE

Théophile (François & Délina St-Laurent) n
1853-11-02 (B15f23) d1888-10-07 (S24f41v)
(33ans) SAM

M.-Thérèse (Ludger & M.-Yvonne Michaud) n1924-
11-11 (B87f142v) SAM m1949-07-02 (M11f242v)
J.-Gérard Tanguay (Louis & Félixine Lachance,
St-Nazaire, Dorchester) CC

M.-Thérèse (Louis & Bernadette Lévesque) n
1928-03-10 (B21f7) SAM m1951-06-02 Noël Vin-
cent, Imm.-Conception, Mtl

M.-Thérèse (Achille & Azilda Vallée) n1928-
11-17 (B23f17) LM (CAR) m1947-06-14 (M8f13)
Léopold Deschênes (William & Alphonsine Mi-
meault, SAM) T

M.-Thérèse (Henri & Yvonne Dupuis) n1931-04-
23 (B22f71) T. m1956-04-24 Jean Lévesque,
Sts-Martyrs-Canadiens, dioc. Valleyfield

M.-Blanche-Thérèse (Albert & Aline Landry)
n1937-05-23 (B46f157) CC m1960-09-05 Jean-
François Vallée, Ste-Jeanne-d'Arc Mtl

M.-Thérèse (Adélard & Imelda Therrien) n1938-
06-01 (B29f33) m1955-08-27 (M6f173) Adalbert
Laflamme (Hyppolite & Alvine Daraiche) d1967-
07-06 (S8f72) (29ans) T.

Thérèse (Odilon & M.-Anna Therrien) n1940-02-
07 (B7f61v) m1963-09-28 (M9f14v) J.-Réal-Gil-
les-Clément Tourangeau (Télesphore & Juliette
Leblanc, St-Roch-de-l'Achigan) T.

M.-Thérèse-Linda (Louis-Marie & Rolande Pel-
letier) n1954-11-23 (B68f158) T.

J.-Thomas (Joseph & Délina Thivierge) n1886-
13-21 (B88f314v) SAM m1917-01-23 Julie Lefè-
vre, St-Aimé-du-Lac-des-Iles 2è m1931-11-24
Antoinette Dion, Mtl

VALLEE

Thomas (Olivain & Catherine Desrosiers) n1889-10-03 (B58f62) d1902-10-26 (S23f117v) (13ans)

SAM

J.-Thomas (Alfred & Ovilia Dugas) n1894-02-01 (B8f161) SAM m1926-06-29 Rosanna Vallée, St-Jean-Bte, Manchester

J.-Thomas (Charles-Edouard & Marie Lévesque) n1927-02-08 (B4f3v) d1927-09-09 (S6f7) (7ms) LM (CAR)

J.-Thomas (Albert & Aline Landry) n1927-07-06 (B55f174v) CC m1951-11-10 Jacqueline Bisson, Maniwaki

Jean-Thomas (Charles-Edouard & Marie Lévesque) n1940-08-27 (B19f13) LM (CAR) m1967-06-17 (M11f337v) M.-Rose Roy (Henri-Paul & Thérèse Lajoie) CC d1973-02-02 (S1f125) (32ans) LM (CAR)

Tommy (Léopold & Anita Caron) n1979-06-04 (B39f26) SAM

J.-Tony (Raymond & Lucia Labrie) n1957-08-25 (B43f215) m1977-10-22 (B20f72) M.-Reina Jean (Lucien & Anastasie Robinson) T.

Tony-Dan (.. & Noëlline Vallée) n1978-10-01 (B79f471) SAM

Ulfranc (Jacques & Thalite St-Laurent) n1841-09-08 (B15f3 ind.-Mat.) SAM m1865-01-10 (M2f2) Marcelline Langlois (Louis & Eléonore Vion) CC

J.-Ulphrase dit Ulfras (Olivier & Catherine Desrosiers) n1873-10-20 (B80f96) m1900-10-23 (M9f69) Alphonsine Bernatchez (Alfred & Emélie Lafontaine, MS) SAM

VALLEE

J.-Ulric (Philiias & Delvina Morin) n1880-03-11
(B20f25) SAM

J.-Valère (Raymond & Lucia Labrie) n1956-07-
25 (B40f193v) m1977-10-22 (M19f71) Francine
Labrie (Ovide & Poméla Therrien) T.

M.-Valérie (Barthélémy & Marie Pelletier) n
1858-12-23 (B73f81v) m1883-01-08 (M1f193)
Abel Daraïche (Joseph & Aubéline Gauthier)
SAM d1940-09-19 (S7f136) (84ans) GM

Valérie (Valère & Francine Labrie) n1978-12-
28 (B2f105) T.

J.-Gabriel-Valmont (J.-Octave & Aurélie Pel-
letier) n1919-12-27 (B71f266v) m1946-09-04
(M20f59v) Laurette Rioux (Georges & Délina
Collin) SAM

J.-Valmont (Arthur & Emilia Vallée) n1921-03-
15 (B29f27v) CC m1945-04-03 (M2f103) Azilda
Gagnon (J.-Jean-Marie & Azilda Landry) SOA

J.-Marcellin-Valmont (Achille & Azilda Val-
lée) n1924-02-19 (B17f130v) T.(CAR) m1948-07-
14 (M2f83v) Rose-Aline Marin (Horace & Eugé-
nie Bernatchez) LM

J.-Valmont (Moïse & M.-Blanche Tapp) n1927-
04-17 (B33f228) SAM m1962-09-01 (M17f211v)
Elisabeth Emond (Delphis & Azélie Roy) CC

Véronique (Barthélémy & Marie Pelletier) n
1842-10-23 (B34f15v) ind. Mat.) d1872-08-13
(S16f72v) (30ans) SAM

M.-Véronique (Cléophas & Marie Lévesque) n
1876-04-05 (B29f25v) m1893-11-28 (M19f156v)
Jean-Baptiste Boucher (Théodore & Sophie Lan-
glois) SAM 2è m1906-01-15 (M..f122) Michel
Robinson (vf Alphonsine Goupil) ML d1961-03-
23 (S1f81) (84ans) SM

VALLEE

M.-Véronique (Edouard & Marie Lèvesque) n1934-12-28 (B22f51) m1951-10-27 (M9f113v) Uldège Boucher (Fabiana & Antonia Rioux, RC) LM

Victoire dite Victoria (Joseph & Sophie Duphis) n1856-07-30 (B36f52) m1875-04-05 (M4f2) Eugène Bunn (Auguste & Catherine Vallée) d 1900-01-09 (S3f53v) (45ans) SAM

Victor (Barthélémy & Marie Pelletier) n1846-09-02 (B3f20) m1869-11-23 (M10f25) Virginie Lèvesque (François & Basilique Hamilton) SAM

Victor (Célestin & Julie Dupuis) n1857-06-20 (B30f62v) SAM m1878-04-30 (M11f96) Thérèse Barriault (Olivier & Sophie Tardif, LC) CC

J.-Victor (Moïse & Cécile Vallée) n1960-05-27 (B47f147v) CC

J.-Victorien (Luc & Bertha Samson) n1934-04-10 (B22f135v) T. m1959-11-28 Claudette Servant, S.-C.-de-Jésus, dioc, St-Jean, Qué.

J.-Emmanuel-Vincent (Lionel & Gisèle Lepage) n1960-04-13 (B22f260) T.

J.-Vincent (Borromée & M.-Marthe Létourneau) n1962-07-03 (B11f5) LM (CAR) m1985-07-19 Rachelle Brisebois, T.

M.-Violaine (Elzéar & Yvonne Vallée) n1944-04-09 (B10f42) LM m1963-08-03 Roger Miron, St-Maxime, L'Abord-à-Plouffe

M.-Violette (Wilfrid & Alice Synnett) n1960-03-19 (B32f119) m1979-05-19 (M3f20) J.-Jean-Claude Raymond (Joseph & Antoinette Michaud, Rim.) SAM

Virginie (Joseph-François & Caroline Lèvesque) n1862-10-14 (B80f44) m1880-08-17 (M8f136) David Therrien (Joseph & Geneviève Labrie) SAM d1934-01-29 (S1f132) (73ans) T.

VALLEE

Virginie (Célestin & Julie Dupuis) n1866-07-06 (B39f112) SAM m1909-11-01 (M..f..) Joseph Lemieux (Pascal & Mathilde Guimont)(vf Marie Dugas) ML

M.-Vivianne (Joseph-Marie & M.-Marthe Therrien) n1952-08-27 (B25f122) SCL m1974-07-12 (M22f51) Cyrille Daraïche (Louis-Célestin & Micheline Pelletier) SAM

J.-Welley (Joseph-Octave & M-Alice Lévesque) n1897-09-05 (B70f267v) SAM m1926-04-21 (M..f..) Gérardine Therrien (Ernest & Adèle Blanchette) d1958-07-28 (S6f232v) (59ans) T.

J.-Wilfrid (François & Anna Gasse) n1897-04-15 (B47f259v) SAM m1925-09-02 Bernadette Savard, Ste-Famille, Kénogami

Wilfrid (Marcellin & Marie Dionne) m1933-01-27 Elise Pelletier, Ste-Catherine d'Alexandrie, Mtl 2è m1949-11-30 (M15f200) Jacqueline Blanchette (Edgar & Adrienne St-Laurent) d1967-01-02 (S1f296) (65ans) SAM

J.-Wilfrid (Johnny & Malvina Breton) n1905-11-30 (B128f216v) SAM m1927-04-25 M.-Anna Hudon, Manchester, N.-H.

J.-Wilfrid (Xavier & Adèle Servant) n1908-04-10 (B45f289v) d1971-04-11 (S6f132) (63ans) T.

Wilfrid-Guillaume (Désiré & Vitaline Therrien) n1937-09-30 (B48f17v) T. m1959-05-23 (M5f81v) M.-Alice Synnett (Tancrede & M.-Ange Bois) SAM

J.-Wilfrid (Wilfrid & Jacqueline Blanchette) n1950-01-14 (B12f205) SAM

J.-Yvan-Wilson (Moïse & Cécile Vallée) n1957-04-04 (B48f59) CC m1982-10-15 Francine Frigon, St-Félicien

VALLEE

J.-Xavier (Isaïe & M.-Desneiges Mimeault) n
1871-07-24 (B49f53) m1896-11-02 (M13f240)

Auclie Servant (Joseph & Adele Proulx) SAM d
1964-08-14 (S7f30v) (93ans) T.

J.-Antoine-Xavier (Jean & Marguerite Labrie)
n1881-04-02 (B29f154v) d1881-04-24 (S10f156)
(3sem.) SAM

J.-Xavier-Antoine (Jean & Marguerite Labrie)
n1882-11-20 (B84f191) SAM

J.-Noël-Xavier (Olivain & Catherine Desro-
siers) n1884-12-25 (B98f264v) SAM m1908-07-14
(M7f11) Azilda Sergerie (Firmin & Emélie Thé-
riault) d1977-02-01 (S2f8) (92ans) CC

Yan (Tony & Réna Jean) n1978-09-19 (B20f101)
Tourelle

M.-Yolande (Yvon & Yvonne Lefrançois) n1944-
02-28 (B6f41) LM m1966-12-17 Roland Pelle-
tier, Hauterive

M.-Yolande (Jean-Charles & M.-Reine Dugas)
n1945-08-22 (B45f163v) T. m1964-08-22 Gilles
Samson, St-Jean-Vianney, Mtl

M.-Stella-Yolande (Louis-Marie & Blanche-Alma
Vallée) n1953-10-02 (B26f197v) SOA m1974-10-
02 (M33f352) Jean-Claude Dugas (Joseph & Ro-
lande Lemieux) CC

J.-Yvan (Alfred & Yvonne Leclerc) n1942-11-26
(B34f33) LM m1980-05-23 Dorothee Mercier, St-
Rédempteur, Lévis

J.-Edmond-Yvan (Jules & Marielle Thibault)
n1945-03-04 (B34f280v) SAM m1965-12-27 Diane
Senneville, St-Clément, Viauville

J.-Yvan (Robert & Mariette Pelletier) n1957-
03-04 (B16f207v) T.

VALLEE

J.-Martin-Yvanhoé (Maurice & Diane Marin) n
1959-05-19 (B10f177) LM (CAR) m1985-07-13
Lise Montgrain, St-Antoine-Marie-Claver, Mtl

Yves (Joachim & Antonine Gaumont) n1966-05-05
(B..f51) ML

Yves (Ambroise & Odette Marin) n1967-08-20
(B14f36) MS

M.-Yvette (Edgar & Armance Labrie) n1943-06-
09 (B30f117v) T. m1962-09-22 Gérard Labrie,
St-Vincent-de-Paul, Mtl

M.-Yvette (Eustache & Imelda Gasse) n1951-01-
28 (B5f94) MS m1970-12-26 Serge Mercier, St-
Joseph, Sept-Iles

J.-Yvon (Adolphe & Ursule Pelletier) n1892-
02-24 (B19f117v) d1898-08-15 (S27f20) (6ans)
SAM

J.-Yvon (Ulphrase & Alphonsine Bernatchez)
n1903-03-19 (B17f128v) d1915-07-13 (S26f147v)
(7ans) SAM

J.-Yvon (Adolphe & Marie Lévesque) n1911-06-
28 (B91f22) SAM (CAR) m1937-02-08 (M1f65v)
M.-Yvonne Lefrançois (Napoléon & Malvinia
Marin dit Dumas) LM

J.-Yvon (Alfred & Azilda Chenel) n1925-04-27
(B45f160v) SAM m1946-05-18 (M2f220v) M.-Clai-
re Jacques (Joseph & Adèle Saucier) SM

M.-Blanche-Yvonne (Joseph & Marie Servant) n
1903-10-07 (B69f142v) SAM m1921-06-27 (M6
f79v) Alfred Miville (Joseph & Elisabeth Du-
gas) T.

VALLEE

M.-Blanche-Yvonne (Ulfras & Alphonsine Bernatchez) n1906-02-28 (B22f224) SAM

M. Blanche Yvonne (J.-Octave & Alice Lévesque) n1907-04-16 (B43f258) m1924-07-22 (M13f140) Alfred St-Laurent (Jules & Rose-Anne Miville, T.) SAM

M.-Yvonne (Jérôme & Diana Marin) n1908-05-11 (B77f294) m1928-08-15 (M2f13v) Elzéar Vallée (Adolphe & Marie Lévesque) d1985-06-23 (S5f211) (77ans) LM

M.-Yvonne (Emile & Antoinette Dionne) n1908-10-17 (B58f17) m1926-08-04 (M10f151) Joseph St-Pierre (Arthur & Anna Soucy) CC

Yvonne (Elzéar & Marcelline Therrien) n1911-02-20 (B..f64) d1920-05-30 (S..f199) (9ans) ML

M.-Blanche-Yvonne (Octave & Eugénie Vallée) n1911-12-09 (B2f36) SAM m1938-05-04 (M7f77v) Albert-Léo Dion (Nil & Germaine Gasse) LM

M.-Anne-Yvonne (Théodore & M.-Anne Marceau) n1919-10-01 (B76f243v) m1940-06-26 (M10f230v) Henri Landry (Ethelbert & Alvine Marceau) CC

M.-Blanche-Yvonne (Ephrem & Appoline St-Laurent) n1929-07-31 (B47f40) T. m1955-01-08 Jean Nault, Mackayville, St-Jean, Qué.

M.-Yvonne (Oscar & Alberta Landry) n1946-05-09 (B51f142) m1968-10-26 (M30f376) Michel Lévesque (Jean-Marie & Gertrude Deschênes, T.) CC

M.-Joseph -Yvonnette (François & Célanière Daraiche) n1942-05-21 (B15f27v) LM m1968-06-15 Gervais Bernatchez, St-Bernard, Mtl

Benjamin-Yvonnique (François & Célanière Daraiche) n1934-05-23 (B11f47v) LM m1953-12-30 (M29f165v) Carmen Roy (Albert & Diana Roy) CC

L.-O. VALLEE, PHOTOGRAPHE

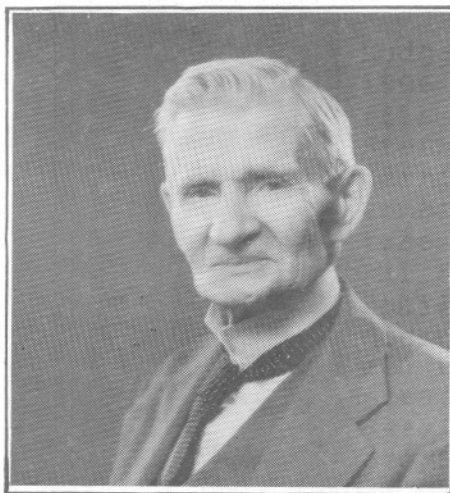

Né en avril 1871, Louis-Octave naquit au Cap-au-Renard de Jean-Baptiste et de Catherine Lemieux.

Il partit très jeune pour aller étudier le métier de photographe à Woonsocket(R.I.) avec son ami Conrad Gagnon, de Ste-Anne-des-Monts. A son retour de l'Amérique, il devint quelque temps photographe ambulante à travers la région. Puis il alla s'installer à Rimouski où on l'a surnommé "le Père des Photographes". Il ouvrit aussi le premier cinéma de la ville. Egalement la 1ère distillerie.

En 1946, il s'intitulait "photographe, inventeur et fabricant". En effet il avait inventé un guichet de confessionnal hygiénique à diaphragme ajustable pour le confort du confesseur et des pénitents.

Il avait épousé le 6 septembre 1904 une fille de Rimouski: Caroline Gauvreau, qui lui donna 4 enfants: Bernard, Gladys, Antoinette et Marie-Paule.

Il prit sa retraite après avoir travaillé durant 60 ans. Alerte jusqu'à la fin, il décédait le 22 septembre 1961 à l'âge respectable de 90 ans.

Recherchiste: Roland Provost, Ptre
25 mars 1993

AU DIABLE VERT

ROMAN GASPESIEEN par l'abbé YON.

Armand Yon est un prêtre montréalais qui venait passer une partie de ses vacances dans la magnifique localité de Marsoui à l'Hôtel Henley dans les années 1920.

L'abbé admire non seulement les beautés de la nature, mais la richesse d'âme des Gaspésiens de cette époque, leur honnêteté, leur cordialité. Il en élabore un roman social qui se lit avec infiniment d'intérêt. Le roman paraît en 1928.

L'action du roman se joue à Marsoui et à Montréal. Monsieur Lalonde vient installer un moulin à scie. A son arrivée, il rencontre un jeune garçon débrouillard, Félix Gervais. De fil en aiguille, il le convie à Montréal et le traite en fils adoptif dans le but de l'intégrer à ses affaires, une fois obtenu son diplôme en sciences commerciales. Félix constate de plus en plus l'hostilité de la fille du "boss" Edna, qui entretient des fréquentations louches. Un cambriolage considérable dans sa maison force Monsieur Lalonde à soupçonner Félix qui a regagné la Gaspésie au chevet de son père mourant. La maladie d'Edna amène son père à découvrir ses machinations démoniaques avec son cousin contre le jeune Gaspésien. Monsieur Lalonde reconnaît l'innocence de Félix, le rétablit dans son estime et le nomme gérant de sa compagnie.

Ce roman rappellera aux anciens des traits caractéristiques de personnages qui ont vécu à Marsoui. L'auteur utilise souvent le riche vocabulaire français conservé dans notre coin de pays.

N.B. Merci à Evelyne Henley, qui a connu l'auteur, de nous avoir mis en contact avec ce roman.

Recherchiste: Roland Provost, Ptre

25 mars 1993



Thibault Mario
F. Paul & Marcelle
Levesque
N. 09-02-1962. C.C.



Thibault Nicole
F. Paul & Marcelle
Lévesque
N. 01-08-1964, C.C.



Therrien Andrée
Ep. Alain Lavoie
N. 13-11-1948
M. 20-04-1968, T.



Vallée Jean-Denis
F. Roch & Eugénie
Soucy
N. 21-11-1953, S.C.L.



Vallée Marlène
F. Roch & Eugénie
Soucy
N. 14-04-1957, S.C.L.



Therrien Béatrice
Ep. Raoul Ross
M. 16-02-1942 T.

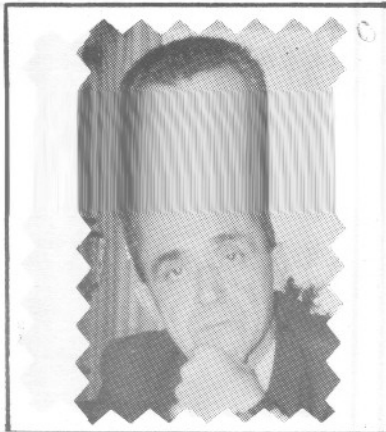

Vallée Charles-Aimé
Ep, Oviette Vallée
N. 18-10-1936
M. 28-09-1963. L.M.



Vallée Colette
Ep. Raynald Lafontaine
N. 26-09-1950
M. 20-07-1968, L.M.



Vallée Serge
F. Charles-Aimée
& Oviette Vallée
N. 04-11-1964, L.M.



Vallée Mélanie
F. Michel & Clé-
mence Viennault
N. 14-03-1989, Lm.



Vallée Adhémar
Ep. Jeannette Collin
n. 06-02-1919
m. 01-05-1946 C.A.R.
Chevalier 4^e deg.



Verrault Jos. Alphonse MGR
Dio. de Rimouski
Vic. à S.A.M.



Vallée Noëlla
ép. Paul Brisebois
n1954-10-30
T.



Vallée M.-Paule
ép. Bertrand Vallée
n1956-02-13
CAR



Vallée Normand
ép. Ghislaine Lévesque
n1961-11-25
LM



Vallée Luc
ép. Bertha Samson
d1974-04-22 A64
T.



Vallée Victorien
ép. Claudette Servant
n1959-11-28
T.



Vallée Alain
n1972-01-23
T.

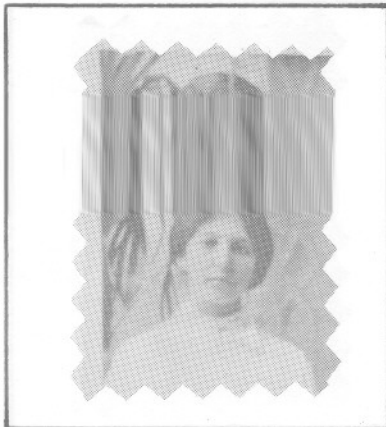

Vallée Emma
ép. Georges Servant
n1922-05-03
T.

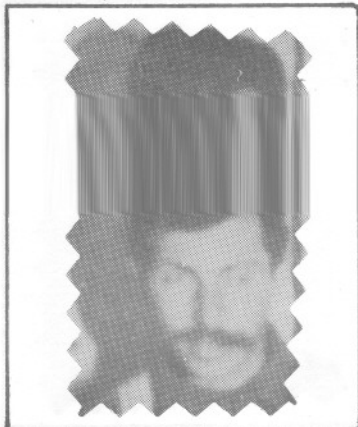

Vallée Alfred
ép. Ovilia Dugas
d1905-5-22 A37
S. A. M.

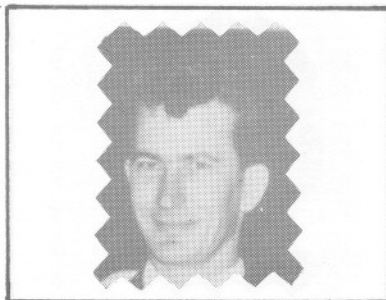

Vallée Jacques
ép. Huguette Pelletier
d1977-06-29 A41
SAM



Vallée Elzéar
ép. Yvonne Vallée
n1928-08-15



Vallée Frédéric
n1978-08-13
S. A. M.

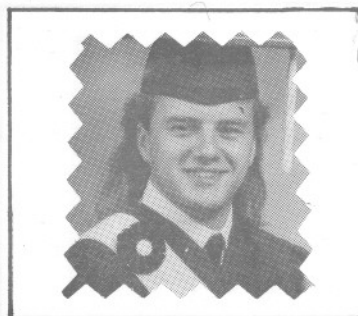

Vallée Steeve
f. Paul-Emile &
Emilienne Deroy
n1968-10-29 S. A. M.

STEVE VALLEE

Mon autobiographie

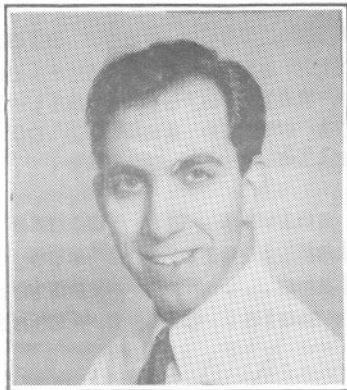

Je naquis à Sainte-Anne-des-Monts le 29 avril 1964. Ma mère (Lise Emond) et mon père m'aimaient beaucoup. A cinq mois, j'adorais faire de la sauteuse... A sept mois, je donnais des airs de berceuse. A huit mois, je me tenais debout sur ma

chaise haute... A onze mois, je fis mes premiers pas... A quinze mois, ... ma première phrase "As-tu des résultats parfaits? (appris à la télévision)!"

suite à la page suivante.

Valmont Vallée

Lise Emond

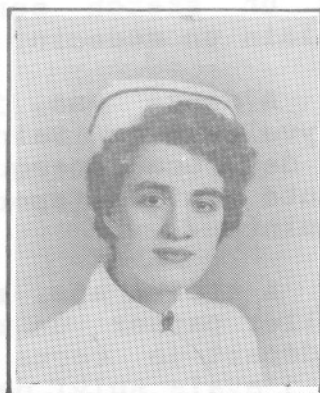

A deux ans, je reçus un tricycle pour mon anniversaire.

A trois ans, j'avais reçu des blocs de

bois éducatifs. J'ai vite appris à écrire mon nom avec ces trucs. Ma mère m'apprenait aussi à compter. En mai de cette année, pour la première fois je suis allé à la messe.

A quatre ans, je suivis un cours d'initiation aux arts plastique... J'eus aussi ma première leçon de piano... Mon premier récital à cinq ans et un mois. C'est aussi mon début à la maternelle.

A Noël 1969, je reçus de beaux skis. J'ai aussi connu ma première leçon de patinage.

A six ans, j'étais en première année et je fus élu roi à la fête des Rois mages. A cette époque, je faisais partie des louveteaux du groupe scout des Monts.

A sept ans, je me rendais à la piscine de Cap-Chat pour y suivre des cours de natation. J'ai aussi fréquenté la colonie de vacances Le vieux Moulin. En quatrième année, je fis un sketch sur la Papouasie. Je personifiais un médecin.

A douze ans, je me suis retrouvé à la Polyvalente de Sainte-Anne. Il fallait changer de local presque à chaque cours. J'ai ajouté à mes sports le volleyball et le badminton.

A treize ans, mon activité estivale fut d'aller passer un mois au Bishop's College. Au départ je reçus un certificat attestant que j'avais suivi des cours d'anglais.

Steve Vallée, Le 8 novembre 1977.

N.-B. Steve est rédacteur et traducteur pour le gouvernement fédéral à Transport-Canada, il demeure à Hull.



Vallée Rose-Alma
ép. Alphée Dugas
d1983-12-06 A83
SAM



Vallée Roussel
f. M & Mme Odilon
d1962-04-28 A17
T.



Vallée Sèneville
ép. Edouard Lèvesque
d1923-04-06 A29
CAR



Vallée Sonia
f. Gaston &
Claudette Robinson
n1971-06-27 LM



Vallée Stéphane
f. Gaston &
Claudette Robinson
n1972-09-23 LM



Vallée Sylviane
ép. Gérard Marin
n1946-01-16
CAR



Vallée Joseph
ép. Angèle Goupil
d1948-01-08 A77
CAR

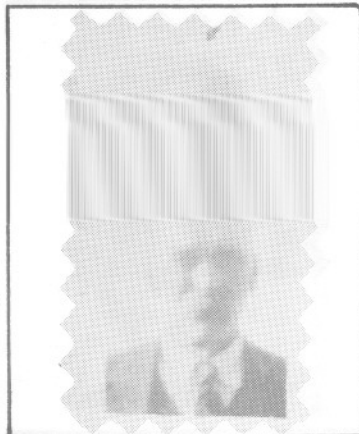

Vallée Joseph
ép. Cécile Landry
d1937-10-07 A82
CC

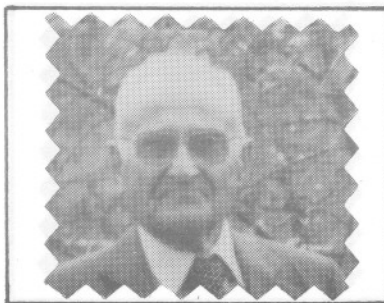

Vallée Joseph
ép. Anna St-Laurent
d1984-11-19 A85
SAM



Vallée Josette
f. Damase &
Denise Dugas
d1989-10-09 SAM

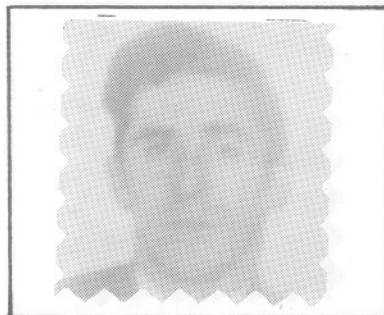

Vallée Lionel
ép. Gisèle Lepage
d1962-02-13 A31
T.

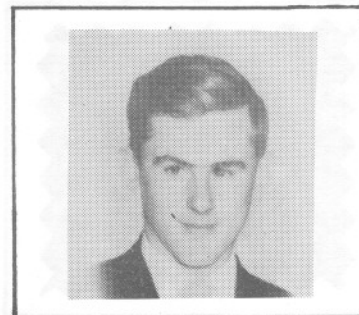

Vallée Louis-Marie
ép. Rolande Pelletier
d1956-10-21 A24
S.L.



Vallée Dominique
f. Normand &
Guylaine Lévesque
n1962-11-02 LM



Vallée Claude
ép. Lucie Therrien
n1972-07-08
T.

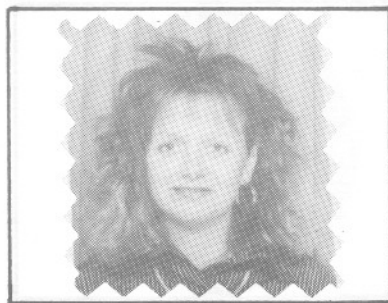

Vallée Nathalie
n1964-12-01
T

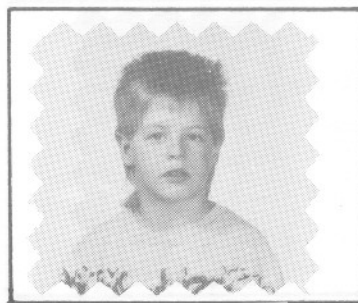

Vallée Luke-Rémi
f. Claude &
Lucie Therrien
n1985-02-27 T.

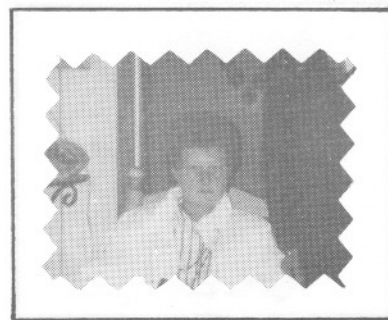

Vallée Oviette
ép. Ervè Dupuis
n1957-04-23
T.



Vallée Colette
ép. Gilles Ross
n1965-08-14
SAM



Vallée Eugénie
ép. Omer Paquet
d1984-07-26 A94
MS

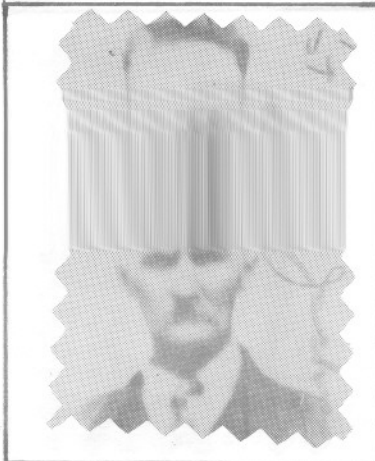

Vallée Marcellin
ép. Marie Dionne
SAM



Vallée Gabriel
ép. Germaine Therrien
d1987-02-19 A66
LM (CAR)



Vallée Louis
ép. Claudia Dupuis
d1969-05-20 A73
SAM



Vallée Nicole
f. Louis &
Claudia Dupuis
n1943-04-18 S.A.M.



Vallée Marie
ép. Aimé Tremblay
& sa f. Géraldine
d1978-04-01 A82 S.A.M.



Vallée Louis-Octave
 ép. Caroline Gauvreau
 n1903-09-06
 CAR (Rim.)



Vallée Marie-Anne
 ép. Jean-Bte Deschênes
 d1968-09-12 A75
 T.



Vallée Mofse
 ép. Blanche Tapp
 d1965-04-29 A67
 SAM



Vallée Noëlline
 ép. Ernest Marsan
 n1957-04-27
 T. (Vancouver)



Vallée Octave
 ép. Adèle Brisebois
 d1960-01-20 A79
 MS

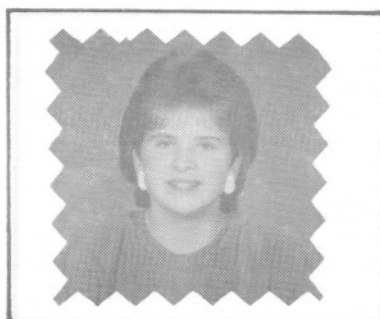

Vallée Katleen
 f. Léandre &
 Simone Collin
 n1973-05-14 CAR



Vallée Normand
ép. M.-Ange Daraïche
n1953-09-15
LM



Vallée Jean-Louis
ép. Lucie Coulombe
n1931-10-28 m. l.



Vallée Claude
f. Jean-Louis &
Lucie Coulombe
n1949-01-27 m. l.

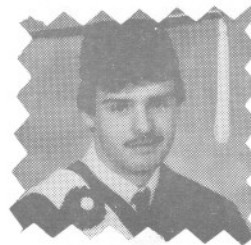

Vallée Dany
f. Jean-Louis &
Lucie Coulombe
n1969-04-02 m. l.



Vallée Dorius
f. Jean-Louis
Lucie Coulombe
n1942-02-12 m. l.



Vallee Daniel
Ep. Marlene Bezeau
M. 17-07-1966 T.



Vallée Oscar
ép. Albertine Quimper
d1950-03-29 A36
CC



Vallée Paul-Aimé
f.M. & M^{me} J.-Paul
d1967-07-29 A20
CC



Vallée Philippe
ép. Emilia Gaudreau
d1976-03-26 A79
CC



Vallée Pierre-Stanislas
ler, curé de
SAM

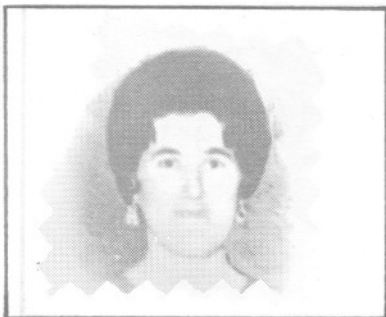

Vallée Pierrette
ép. Marcel St-Laurent
d1969-02-10 A36
T.



Vallée Rose-Aimée
ép. Robert Roy
d1985-11-17 A72
LM



Vallée Rolande
f. Normand &
M.-Ange Daratche
n1959-03-28 LM



Vallée Pierrette
f. Normand &
M.-Ange Daratche
n1960-07-10 LM

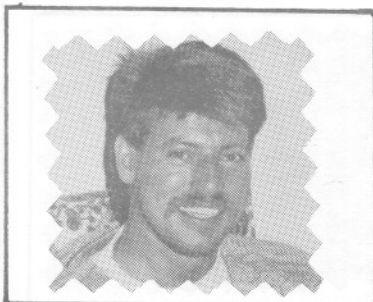

Vallée Jean-Pierre
f. Normand &
M.-Ange Daratche
n1954-06-27 LM



Vallée Jacques
f. Normand &
M.-Ange Daratche
d1990-04-27 A34 LM



Vallée Nathalie
f. Jean-Pierre &
Hélène Normandin
n1976-09-27 LM

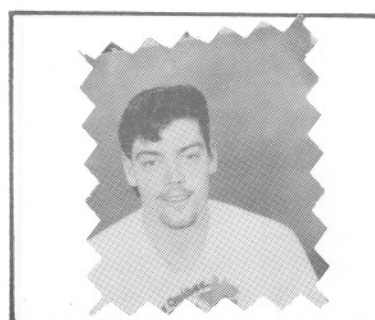

Vallée Steve
f. Jean-Pierre &
Hélène Normandin
n1975-07-21 LM



Vallée Sylvio
ép. Anna Marie Landry
d1961-11-02 A73
CC



Vallée Thérèse
ép. Adalbert Laflamme
d1967-07-06 A29 T.



Vallée Edwidge
ép. Léo Therrien
d1988-10-27 A64 T.



Vallée Auguste
ép. Antoinette Fournier
d1974-10-28 A81
S. P. M.

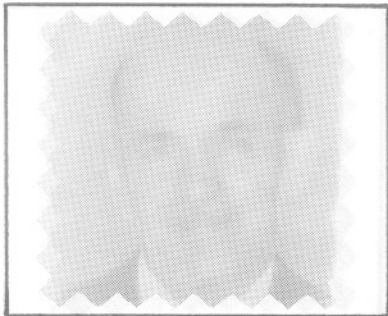

Vallée Raoul
ép. Jeanne Dugas
d1974-02-11 A69
SAM



Vallée Gérard & son
épouse, Bernadette Dion
m1939-04-13 T.



Vallée Jean-Charles
d1971-05-05 A13
T.

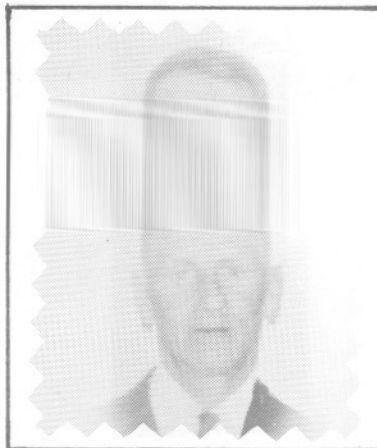

Vallée Jean-Louis
ép. Lucie Coulombe
d1971-05-24 A60
ML

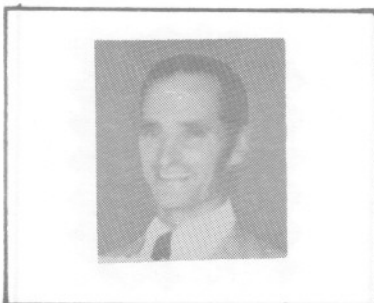

Vallée Jean-Paul
ép. Jeannine Lamarre
d1974-03-03 A53
CC



Vallée Jean-Paul
f. M.-Mae Paul-Emile
d1979-05-17
S.A.M.

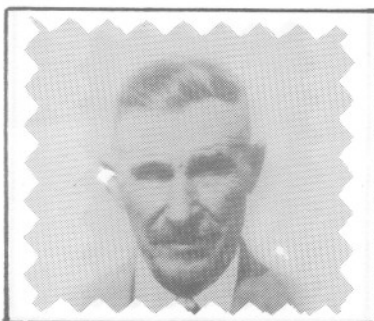

Vallée Jérôme
ép. Diana Marin
d1957-03-25 A85
CAR



Vallée Jocelyn
ép. Christiane Robinson
m1979-06-16
LM (Rim.)



VALLEE Gabriel
ép. Germaine Therrien
D. 1987-02-19 (66 ans)
Cap-au-Renard



THERRIEN Germaine
ép. Gabriel Vallée
M. 28 décembre 1940
Cap-au-Renard



MARIAGE
Bernard & Eva Vallée
26 décembre 1961
Cap-au-Renard

OVIDE THERIAULT



Ovide est mort à l'âge de 106 ans et 5 mois. Il était donc né le 21 janvier 1872 à Ste-Anne, le 5^e enfant de son père Georges qui arrivait du Bic.

Ovide se maria 2 fois. D'abord avec Virginie Fournier et en 2^e noces avec Eliane Gagné, avec elles il élève 18 enfants. Avant sa mort il comptait 5 générations: Ovide, Charles, Jean, Gaston, Sonny.

Comme bien des Gaspésiens du temps, avant de se marier, il alla se ramasser un magot dans les mines en Amérique et en Ontario. Puis il revient s'acheter une terre à Ste-Anne qu'il cultiva jusqu'à l'âge de 77 ans.

Il aimait chanter le folklore et raconter ses expériences de vie... il conserva sa lucidité d'esprit presque jusqu'à la fin.

Germain Vallée

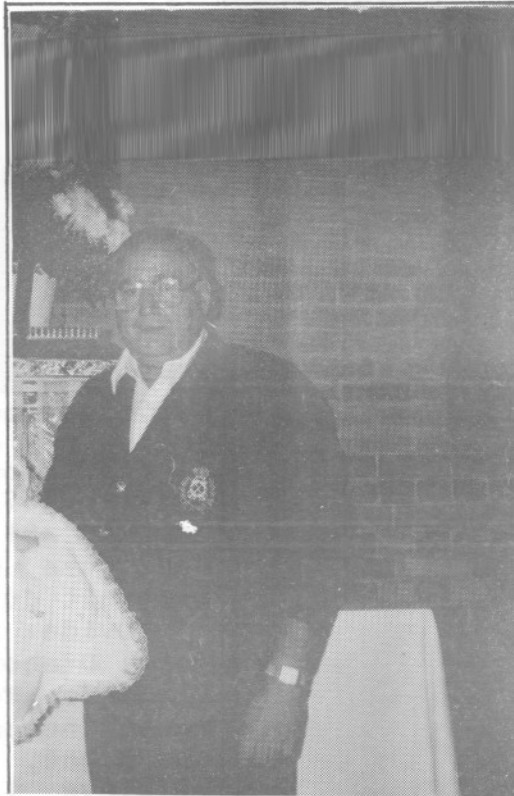

Monsieur Germain Vallée naquit le 24 août 1925. Il était le fils d'Auguste Vallée et d'Antoinette Fournier, de Ste-Anne-des-Monts. L'aîné d'une famille de 8 enfants. Le 26 août 1946, il convola en justes noces avec Bernadette Vallée dans la paroisse de Sacré-Coeur-des-Landes.

Son épouse lui a donné 6 beaux enfants dont 5 d'entre eux sont des filles.

Parmi ses nombreuses occupations, Germain a fait du transport par taxi. Il s'est lancé aussi dans le camionnage. Pendant 25 ans, il a tenu un restaurant bien connu dans l'Anse: Le Faisan d'Or. Concurrément il était propriétaire d'une flotte d'autobus scolaire, pendant une trentaine d'années.

Germain s'est éteint prématurément à l'âge de 66 ans, fort regretté de ses concitoyens.

Mariage

Alexis Thibault & Nymphodore St-Laurent

M-13-08-1883



Mariage

Joseph St-Pierre & Alphéda Savard

M-16-10-1916



Famille

Bruno Vallée & Solange Lafontaine



Marie-France

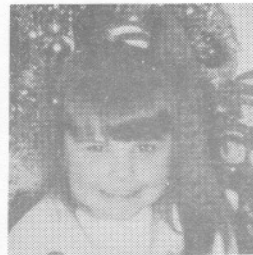

Maryse

Mariage

Jean-Yves Therrien & Diane Vallée



05-04-1979



Julie

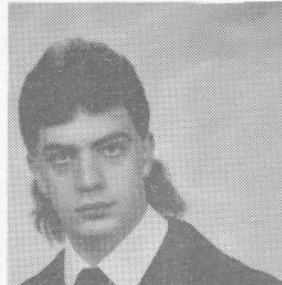

Stéphane

Edouard Vallee

d1981-04-29 A86 CAR



Famille

Germain Vallee & France Levesque



Cap-Aux-Renards



Marie Claude



Dominic



Isabelle



Vallée Sr Eugénie
Prof. rel.1939-08-28
S.P.C.
SAM

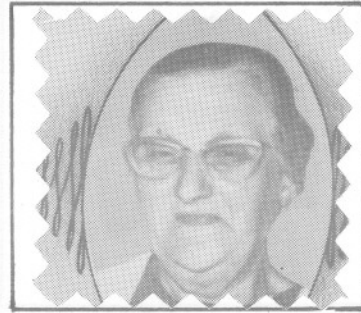

Vallée Eva
ép. Robert Vallée
d1971-04-06 A68
CAR

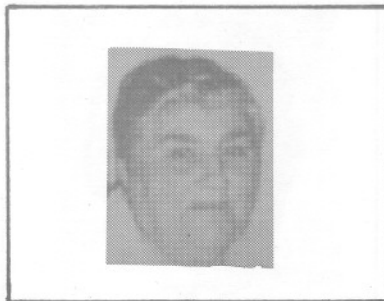

Vallée Georgianne
ép. Joseph Coulombe
d1973-10-03 A79
CAR



Vallée Gaston
ép. Claudette Robinson
n1947-06-04
LM



Vallée Jacqueline
Ep. Albert Servant
N. 08-08-1903, T.

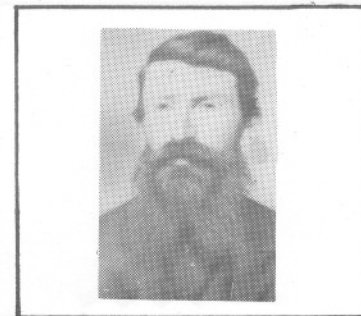

Vallée Jean-Bte
ép. Rachel Dugas
d1916-01-28 A62
CAR



Vallée Adélard
ép. Alice Gagné
d1982-08-24 A80
T.



Vallée Adèle
ép. J.-A. Pagé
d1934-02-01 A70
Mtl

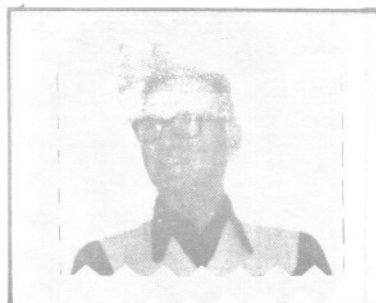

Vallée Albert
ép. Rita Mimeault
d1986-11-06 72
SAM



Vallée Sr Angèle
S.P.C. Prof. rel.
1949-08-25
d1986.. SAM



Vallée Antonio
ép. Robertine Gagné
d1960-12-22 A40
CC



Vallee Nicole
Ep. Jean-Yves Quimper
n.08-07-1958
M. 03-07-1976, S.A.M.

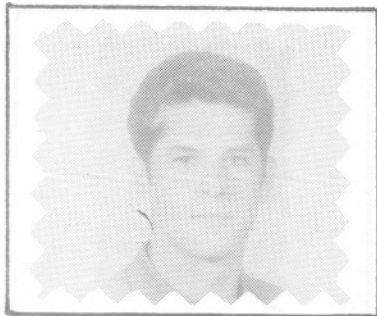

Vallée Denis
ép. Lise Blais
d1972-07-24 A26
T.



Vallée Désiré
ép. Vitaline Therrien
d1975-01-15 A73
SCL



Vallée Daniel
d1987-11-08 A28
CAR

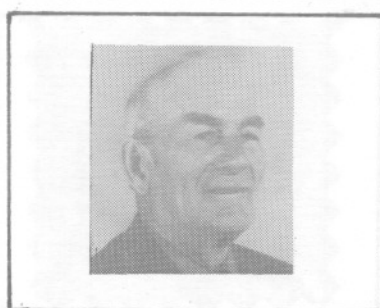

Vallée Edmond
ép. Léonie Beaudoin
d1979-11-20 A80
SAM

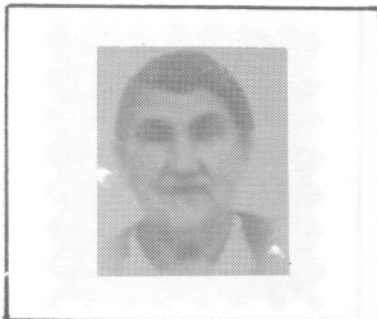

Vallée Emma
ép. François Dupuis
d1966-10-22 A73
SAM

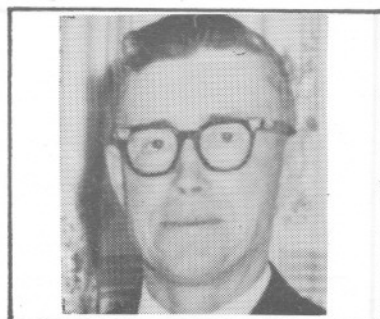

Vallée Ernest
ép. Etienne Labrie
d1974-08-02 A72
T.



Vallée Azilda
ép. Chs-Edouard Miville
d1963-05-26 A72
T.



Vallée Azilda
ép. Achille Vallée
d1952-09-02 A47
CAR



Vallée Bertha
ép. Germain Dion
d1988-12-08 A72
LM

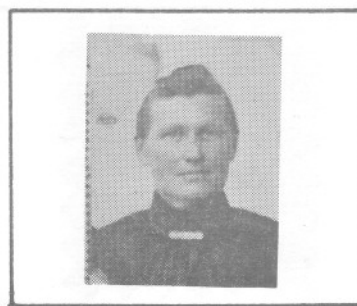

Vallée Cèlanire
ép. Cléophas Lapointe
d1911-07-26 A50
ML

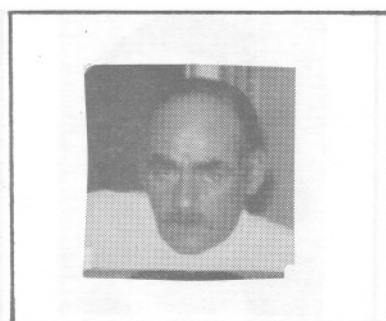

Vallée Chs-Auguste
f. -Auguste &
Antoinette Fournier
d1979-10-28 A50 S.A.M.



Vallée Corinne
ép. Léon Boucher
d1973-09-19 A60
Anse-Pleureuse



Vallée M.-Claude
f. Germain &
France Lèvesque
1980-12-11 CAR



Vallée Dominic
f. Germain &
France Lèvesque
1988-09-28 CAR

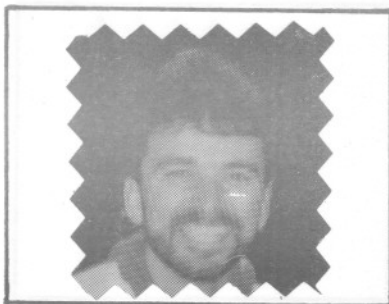

Vallée Jacques
1962-03-25
CAR



Vallée Isabelle
f. Germain &
France Lèvesque
CAR

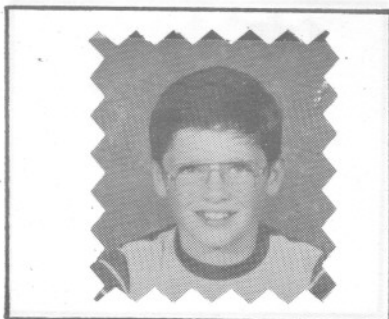

Vallée Martin
f. Jules &
Lydia McCray
1976-12-31 CAR



Vallée Sylvain
f. Jules &
Lydia McCray
1974-05-14 CAR



Vallee Eric
 F. Chs, Aime &
 Oviette Vallee
 n. 15-08-1973, C.A.R.



Vallée Fernand
 f. Léandre &
 Simone Collin
 n1959-07-04 C.A.R.

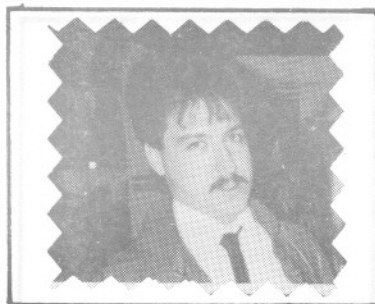

Vallée Michel
 f. Bernard &
 Eva Vallée
 n1965-02-18 CAR

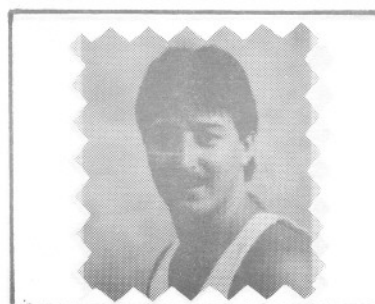

Vallée Marco
 f. Bernard &
 Eva Vallée
 n1967-03-05 CAR



Vallée M.-Ange
 ép. Joachim Vallée
 d1986-09-05 A64
 T.



Vallée J.-Claude
 f. Bernard &
 Eva Vallée
 n1969-09-21 C.A.R.



Vallée Johanne
f.Noël &
Evelyne Lèvesque
n1953-01-24 C.A.R.



Vallée Yvonne
d1985-06-23
S.A.M.



Vallée Noëlline
ép.Jules Lemieux
n1953-10-24
CC



Vallée M.-Paule
ép.Roland Roy
n1957-12-26
CC

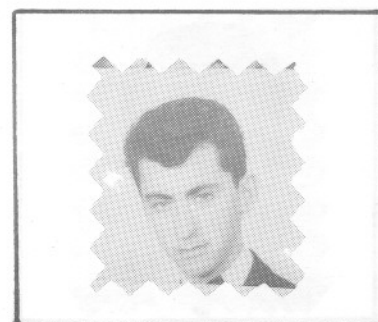

Vallée Jean-Pierre
ép.Ghislaine Gagné
n1976-07-17 C.A.R.



Vallée Suzanne
ép.Léonard St-Laurent
n1967-10-21 L.M.



Vallée Martine
 f. Bernard &
 Eva Vallée
 n1963-08-10 C.A.A.

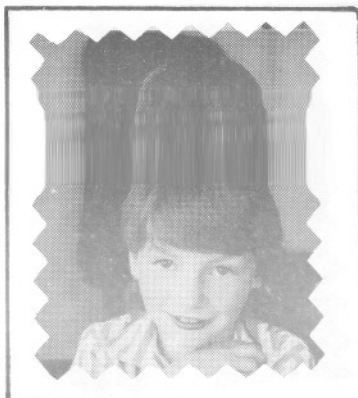

Vallée Annick
 f. Raynald &
 Mariette Giasson
 n1985-12-05 S.A.M



Vallée Katleen
 f. Raynald &
 Mariette Giasson
 n1987-05-11 S.A.M



Vallée Edouard
 d1981-04-29 A86
 CAR



Vallée Carmen
 ép. Roger Bélanger
 n1957-08-31
 SAM

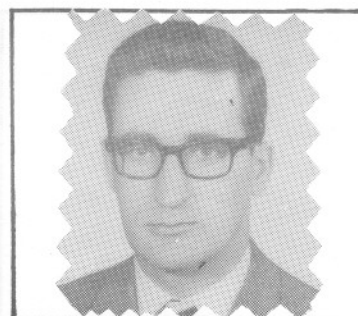

Vallée Roger
 ép. Louise Gariépy
 n1962-07-
 SAM

Mariage Charles-Edouard Vallée Noëlla Paquet

18 octobre 1952



Famille Jean-Louis Vallée décédé 24-05-71



Normand

Sylva

Dorius

Rock

Jean-Guy

Claude

Julien

Mère

Lucie COULOMBE

TOURELLE



Vallée Jonathan
f. Ange-M. & Sonia
Vallée, n1988-07-27

Jean-Frs, n1990-11-18
SAM



Vallée Claudine-Annie
f. Joseph-Marie &
Marthe Therrien •
d1960-06-06 AI SAM



Vallée M.-Ange-Donalda
n1920-01-29
SAM



Vallée Jeanne-d'Arc
ép. Charles-Aimé Marin
n1978-02-06 S.A.M.

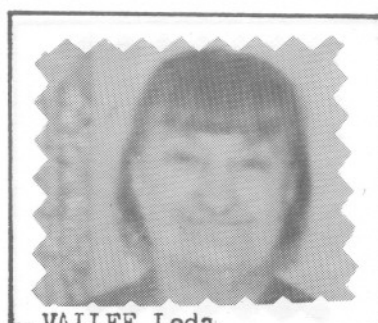

VALLEE Leda
Ep. Agapit Servant
n.11-01-1904
M.18-11-1922
D-29-08-1965 A.60 T.

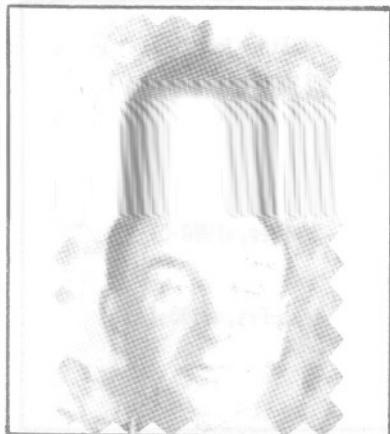

Vallée Charles
ép. Arnelie Marin
d1968-05-22
T.



Vallée Angéline
f.m. & Mme Emile
d1929-01-16 A11
CC



Vallée Françoise
d1980-07-23 A42
T.

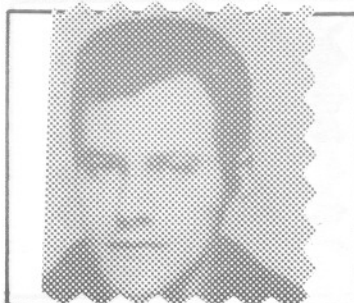

Vallée J.-T.
d1973-02-02 A32
CAR



Vallée Jean-Bte
ép. Alvine Bernatchez
d1918-11-10 A27 S.A.M.



Vallée André
ép. Elise Therrien
d1957-11-22 A26
T.

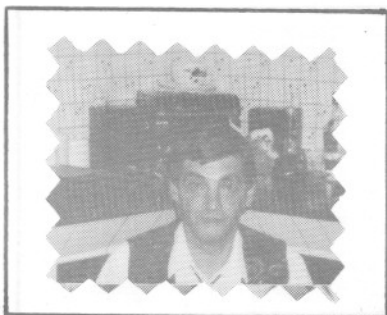

Vallée Bertrand
 ép. Diane Vallée
 n1952-05-10
 SAM



Vallée Diane
 ép. Bertrand Vallée
 n1954-10-29
 SAM

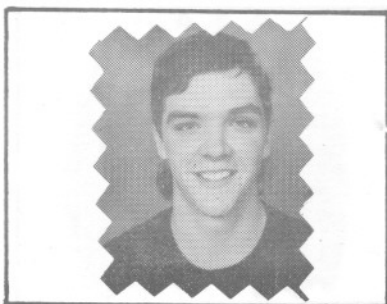

Vallée Steeve
 f. Bertrand &
 Diane Vallée
 n1974-11-03 SAM



Vallée Nancy-Line
 f. Bertrand &
 Diane Vallée
 n1976-02-14 SAM

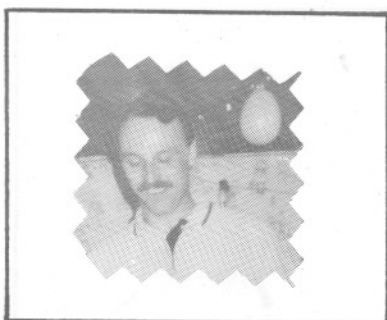

Vallée Pierre-André
 f. André &
 Pierrette Paquet
 n1953-10-05 SAM

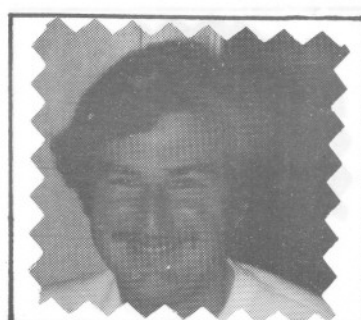

Vallee Claude F.
 Charles & Noella Paquet
 N. 10-11-1961 S.A.M.



Vallée Geneviève, ép.
Barthélemi Lafontaine
d1891-01-13 A97
SAM



Vallée Charles-Aimé
ép. Georgette Marin
d1962-02-04 A30
Chomey



Vallée François
1er m. Edwidge Gasse
2è m. Célanire Daratche
d1964-07-17 A83 LM



Vallée Odilon, ép.
Anne-Juliette Therrien
d1982-12-18 A77
T.



Vallée Judes
f. Louis-Marie
d1977-07-18 A21
LM

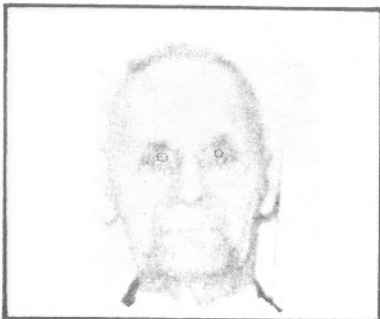

Vallée Philias
ép. Amanda Labrie
d1982-04-11 A84
T.

Louis Vallée & Claudia Dupuis MARIAGE
6 octobre 1923



MARIAGE
Auguste
Vallée
&
Antoinette
Fournier



1924-10-08



FAMILLE

Louis Vallée

&

Claudia Dupuis

Nicole

Jeanne-d'Arc

Jacques

Jérôme

Joseph-Marie

Carmen

Lucie

Claude

Bernadette

Roch

Fernande

Pierrette

Roger

MARIAGE
87
87
Mariage Borromé Vallée Marthe Létourneau

17 mai 1958



Mariage 21 juin 1947

R
O
M
E
O

V
A
L
L
E
E



P
A
U
L
A

M
A
R
I
N

Barromé Vallée

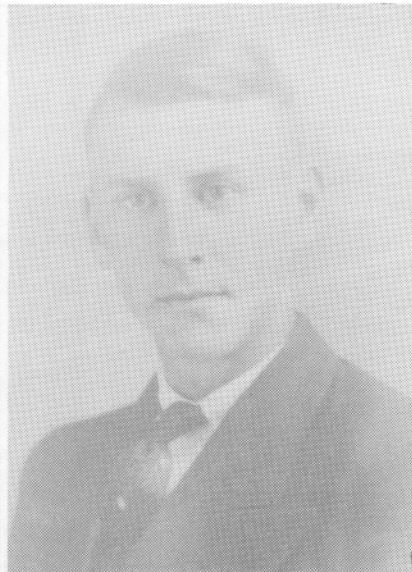

MARIAGE
Daniel Vallée
Sylvie Dallaire

8/08/1978



Mélissa Vallée



Sonia Vallée



Mariage André Vallée Pierrette Paquet

18 octobre 1952



Mariage Joseph-Marie Vallée Marthe Therrien

M. 23-06-1951



Ange-Marie

Jocelyn

Martin

Viviane

Josette

José - Normand

Rénato

MARIAGE

Raynald Vallée Suzanne Beaudin

1975-07-18



MARIAGE

Mariette Giasson Raynald Vallée

1983-10-22



MARIAGE

Jeanine

Vallée & Léo Misson

1948-11-25

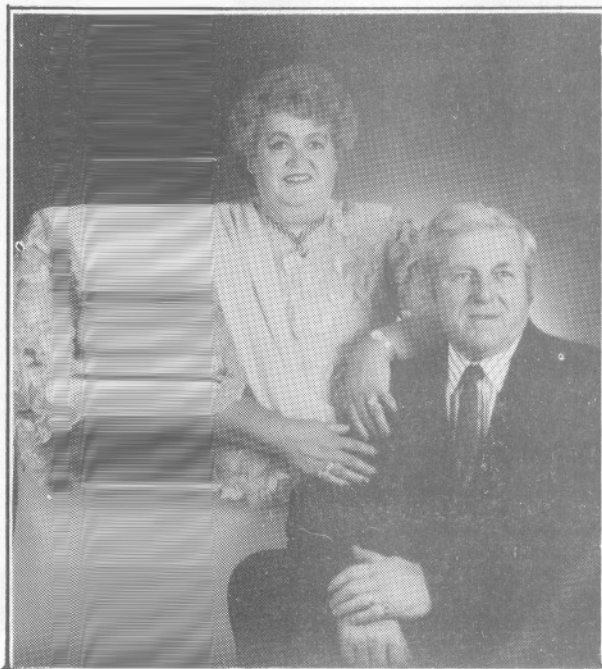

MARIAGE

4 Générations

Damase Vallée

Henri-Paul Vallée

Eric Vallée

Danik Vallée



M A R I A G E

Antoinette Vallée Hippolyte Saint-Laurent

1902-09-30

Manda Saint-Laurent

TOURELLE



FAMILLE Germain Vallée & Bernadette Vallée



Lucie
Sylvie
Carole
Jean-Roch.D
Alain
Colette
Josette

MARIAGE

26 août 1946

MARIAGE

Azilda Vallée Archille Vallée

1921-10-10



Monseigneur Bertrand Blanchette

évêque de Gaspé

Dany Vallée confirmés Marco Vallée

1968-03-13

28 avril 1979

1967-03-05



1^{er} Communion

Gap - au - Renard

Confirmation

ee, l l e v a l l e
e e, l l e n n e n n e c c s



ee, l l e v a l l e
e e, l l e n n e n n e c c s

ee, l l e v a l l e
e e, l l e n n e n n e c c s



ee, l l e v a l l e
e e, l l e n n e n n e c c s

TESTIMONIAL

MAITRE AMOUREUX

MAITRE AMOUREUX

MAITRE AMOUREUX

MAITRE AMOUREUX

MAITRE AMOUREUX

MARIAGE

Noël Vallée Evelyne Lévesque
1932-08-31



MARIAGE

Eva Vallée Robert Vallée
1919-07-22



Séneville Vallée

épouse d'Edouard Lévesque

CAP-AU-RENARD



FAMILLE ROBERT & EVA VALLEE



(assis) De g. à dr. : Mary - Marcel - Gabriel
Robert (père) - Roméo

(debouts) " Eugénie - Lucia - Robertine
M.-Ange - M.-Laure - Laurette

CAP-AU-RENARD

MARIAGE

Germain Vallée & Bernadette Vallée

1946-08-24



MARIAGE

Marilyn ██████████ Fortier & Serge Vallée

1990-07-28



MARIAGE

Huguette Pelletier & Jacques Vallée

1966-09-10



VALLEE

VEILLETTE

VEILLEUX

VERREAULT

VALLEE

J.-Zénon (Edouard (Edmond) & Léonie Beaudoin) n1945-03-13 (B22f109) CC m1971-10-09 (M12 f137) M.-Marthe-Georgianne Ross (Léon & Marguerite Lévesque) T.

VEILLETTE

M.-Carmen-Danielle (Pierre & Lucienne St-Pierre) n1947-01-18 (B13f76) SAM m1971-11-05 Jean-Yves Asselin, St-Pascal-de-Maizerets

Prime (Noël & Jane Jacob, Rim.) m1940-04-02 (M4f79) Lucienne St-Pierre (Jean-Bte & Diana Servant) SAM

VEILLEUX

Ambroise (...) d1873-04-26 (S11f85v) (78ans) SAM

Claudien (Yvan & Yvette Ratté) m1971-07-17 (M..f37) Réjeanne Minville (Maurice & Maria Côté) ML

VERREAULT

J.-Albert (Eugène & M.-Louise Deschênes) m 1942-09-02 (M11f41) Ida Paquet (Pierre & Eva Dionne) CC

Alice-Marie (Eugène & Adèle Gagnon) n1934-04-20 (B37f88v) CC m1954-08-05 Ismaël Dionne, LMS

M.-Amanda (Jacob & Victoria Jacques) n1876-04-29 (B45f56v) d1878-04-12 (S8f95) (2ans) CC

M.-Angélique (Philippe & Zélie Beaulieu) n 1878-10-28 (B90f108v) m1901-01-16 Luc Roy (Jean-Bte & Marguerite Sasseville) LMS mar. annulé, cause consanguinité. mar. réh.1904-11-11 (M..f137v) CC d1933-11-04 (S28f82) (55 ans) CC

VERREAULT

Anonyme (Jacob & Victoria Jacques)n..d1878-03-21 (B27 S6f94v) CC

Anonyme (Paul & Juliette Litalien)n..d1938-11-23 (B112 S28f20) SAM (LMs)

J.-Antoine-Théodore (Philippe & Marie St-Pierre) n1879-05-27 (B49f121v) CC

J.-Georges-Antonio (Louis & Marie Harrisson, LMs) m1923-07-19 (M7f81v) M.-Blanche Lepage (Jean & Léda Vallée) CC

J.-Arthur (Eugène & Délima Lévesque, LMs) m1951-07-31 (M19f75v) Rolande Pelletier (Norbert & Corinne Lamontagne) CC

Auguste (Eustache & Léonie Pépin) m1934-10-03 (M17f100) Germaine Pelletier (Cléophas & Azilda St-Pierre) d1948-02-21 (S5f202) (37 ans) CC

M.-Josephte-Bernadette (Raymond & Juliette Houle) n1944-02-11 (B24f236v) SAM (LMs)

Camille (Antoine-Gaspard & Emérence Ouellet) m1871-01-16 (M2f70) Rodolphe Guimont (Damase & Sophie Lefèvre dit Boulanger) CC (LMs)

M.-Cécile-Angéline (Eugène & Adèle Gagnon) n1936-09-22 (B4f21) LC m1957-08-22 Jean-Marc Dionne, LMs

M.-Césarine (Lazare & Philomène Fredette) n 1872-03-22 (B9f86) CC

J.-Charles-Eugène (Louis & Marie Harrisson, LMs) m1945-08-08 (M19f123) M.-Fabiola Pelletier (Narcisse & M.-Anne Dion) CC

Delvina (Antoine-Gaspard & Emérence Ouellet) m1878-01-08 (M2f88) Georges Jacques (Amable & Eléonard Marceau) CC (LMs)

VERREAULT

M.-Germaine-Denise (Auguste & Germaine Pelletier) n1938-04-10 (B33f178) CC m1962-12-29
Jean-Claude Arseneault, N.-Dame-de-Pontmain

M.-Doris (Auguste & Germaine Pelletier) n1942-08-17 (B79f40) d1948-03-19 (S8f204v) (5ans) CC

Elisabeth (Philippe & Zélie Beaulieu) n1877-06-30 (B45f77) CC

Euphémie (Philippe & Zélie Beaulieu) m1888-11-05 Joseph Pelletier (Frédéric & M. Clarisse Roy) LMs d1894-06-09 (S16f7v) (31ans) CC

Eustache (Jacob & Victoria Jacques) (vf Léonie Pépin m1915-01-25 Flore Labrie (vve Zénon Poulin) LMs d1952-06-19 (S9f111v) (74ans) CC

J.-Francis (Auguste & Germaine Pelletier) n1945-03-10 (B21f108v) CC m1967-04-22 Lynda Joly St-Louis-M.-G.-de-Montfort, Laval, Qué.

M.-Claire-Françoise (Raymond & Juliette Houle) n1943-02-08 (B7f193v) SAM (LMs)

Gaston (Philippe & Antoinette Guimont, Aylmer) m1959-04-11 (M3f119) Estelle Beaudoin (Ovila & Blanche Lemieux) CC

Georges-Eugène (Séverin & Angélique Beaulieu) n1872-08-18 (B29f91) CC (LMs) m1897-08-24
Amanda Desgagné, LMs

Gérald (Jean-Luc & Germaine Parent, St-Germain, Rim.) m1971-07-17 (M15f146) Rita St-Pierre (Eugène & M.-Rose Gaudreau) CC

Germaine (Eustache & Léonie Pépin) m1924-01-02 (M2f93) Napoléon St-Pierre (Arthur & Anna Soucy) CC

M.-Raymond-Ginette (Raymond & Juliette Houle) n1946-04-25 (B59f39) SAM m1977-03-26 J.-Roméo-Edouard Bélanger, N.-Dame, Mtl

VERREAULT

Gustave (Philippe & Marie St-Pierre, LMs)
m1918-07-16 (M5f109) Yvonne Poulin (Zénon &

Clara Labrie) d1933-05-26 (B11f72) (43ans) CC

J.-Henri (Philippe & Zélie Beaulieu) n1875-
02-08 (B11f30) CC m1902-07-01 M.-Clara For-
tin (Wilfrid & M.-Exaurée Bouchard, LMs)

Hortense (Eustache & Flore Labrie) m1939-05-
29 (M3f205v) Gérard Côté (Emile & Malvina
Roy) CC

Irène (Louis & Marie Harrisson) (vve Romuald
Rioux) d1969-07-21 (S21f29) (62ans) SAM

J.-Pierre-Irénée (Louis & Marie Harrisson,
LMs) m1923-07-12 (M10f88v) M.-Anne-Jeanne-
Aimée Langlois (Octave & Amanda Fournier) SAM

Jacob (William & Lucie Chouinard) m1875-02-08
(M3f29) Victoria Jacques (Amable & Eléonore
Marceau) CC (LMs)

Jean-Berchmans (Gustave & Yvonne Poulin) n
1921-11-13 (B93f41) CC

J.-Jean-Guy-Raymond (Raymond & Juliette Hou-
le) n1945-03-02 (B33f280v) SAM (LMs) m1971-
08-09 Suzanne Verreault (Charles & Fabiola
Pelletier) LMs

Jean-Paul (Philippe & Béatrice Marceau, LMs)
m1964-06-06 (M2f245) Henriette Gendron (Jean-
Bte & Véronique Cotton) LC

M.-Jeannine (Eugène & Odile Gagnon) n1935-09-
02 (B77f123) CC

M.-Jocelyne (Albert & Ida Paquet) n1946-01-17
(B4f133v) CC m1966-09-03 Arthur Thivierge,
St-Albert-le-Grand

VERREAULT

M.-Laura (Eustache & Léonie Pépin) m1928-08-01 (M15f210) Gaudiose Côté (Louis & Eugénie Dion) CC

Lazare (ép. Emérence Ouellet) d1869-03-14 (S4f45v) (53ans) CC (LMs)

Pierre-Lionel (Célestin & Alice Verreault) m1936-08-19 (M..f75) Agnès-Nazel-Pearl Cleary (Edouard-Patrick & Eugénie Aubin) ML

M.-Hortense-Louise (Auguste & Germaine Pelletier) n1935-08-28 (B75f123) m1956-07-24 (M11f29v) Jules Lamarre (Georges & Anna-Marie Paquet) CC

M.-Lucie (Ghislain & Clémence Bélanger) n1960-10-08 (B111f144) SAM (LMs)

Madeleine (Philippe & Béatrice Marceau) n1938-04-02 (B5f30v) LC m1961-07-29 Ange-Albert Lavole, LMs

J-Marc-André (Raymond & Juliette Houle) n1947-04-28 (B81f90) SAM (LMs)

Marie (Raymond & Juliette Houle) n..d1941-12-27 (B144 S41f152) SAM (LMs)

Marie-Louise-Albertine (Dominique & Marie Pineau) n1879-09-23 (B91f129) CC m1901-02-19 Jean-Rémi Marquis, LMs

Martine (Eustache & Flore Labrie) m1935-06-19 (M9f115v) Paul-Emile Castonguay (Louis & Rose-Emma Joncas, Mat.) CC

Napoléon (Dominique & Marie Pineau) n1877-12-04 (B18f91v) CC

Philippe (William & Lucie Chouinard) m1878-02-12 (M6f91v) Marie St-Pierre (Eusèbe & Joseph Tremblay) CC (LMs)

VERREAUULT VERRET

VERREAUULT

Pierre (ép. Geneviève Vaillancourt) d1878-05-26 (S12f97v) (72ans) CC

Raymond (Louis & Marie Harrisson, LMs) m1940-08-24 (M20f98) Juliette Houle (Joseph & Cordelia Bloom) SAM

J.-Roger (Eugène & Adèle Gagnon) n1932-11-24 (B98f61) CC m1954-08-14 Eliette Marceau, LMs

M.-Rose-Estelle (Eustache & Clara Labrie) n 1917-10-27 (B78f194) d1917-10-31 (S18f194) (4jrs) CC

Séverin (ép. Angélique Beaulieu) d1880-02-19 (S7f136) (45ans) CC

Virginie (Guillaume & Lucie Chouinard) m1873-02-04 (M3f98v) Siméon Côté (Hyppolite & Marcelline Ouellet) CC (LMs)

Wilfrid (Louis & Marie Harrisson, LMs) m1952-10-25 (M16f124) Emilie Côté (Louis-J. & Imelda Lepage) CC

M.-Paule-Yvette (Auguste & Germaine Pelletier) n1937-03-20 (B27f152v) CC

VERRET

Alain (Claude & Dorothee Dufour, Ville-d'Anjou) m1975-08-01 (M23f407) M.-Claire-Laurette Champion (Marcel & Béatrice L'Italien) CC

André (Pierre-Jean-Bte & Eléonore Maloney) m 1868-10-20 (M7f40) Philomène Barriault (Olivier & Sophie Tardif, LC) 2e m1880-11-24 (M7f150) Angèle Blouin (Charles & Louise Morissette (vve Cimon Pipe) réhab. 1981-01-17 (M2f152v) CC

VERRET

J.-André (André & Philomène Barriault) n1869-11-18 (B52f55v) CC

André (André & Angèle Blouin) n1881-12-17 (B69f165v) d1882-04-23 (S6f171v) (4ms) CC

Célestin-Elzéar (Pierre & Eléonore Maloney) n1842-11-08 (B40f16) SAM

M.-Délina (Pierre & Julie Pinel) n1862-12-23 (B85f44v) SAM

Pierre-J.-Edmond (André & Philomène Barriault) n1871-03-20 (B14f72v) CC

M.-Eléonore (Pierre & Eléonore Maloney) n1848-04-25 (B28f7) SAM

François-André (Pierre & Julie Pinel) n1868-08-03 (B32f37) CC

Frédéric (André & Philomène Barriault) n1879-03-26 (B25f116) d1879-03-26 (S13f116v) (3jrs) CC

Jean-Baptiste (Pierre & Eléonore Maloney, CC) n1862-01-07 (M4f31) Julie Pinel dite Lafrance (Charles-Pierre & Adélaïde Canuel) SAM

Pierre-Jean-Baptiste (Pierre & Julie Pinel dite Lafrance) n1867-03-13 (B5f20v) CC

M.-Léda (André & Philomène Barriault) n1875-05-13 (B30f33v) CC

Louis-Philippe (Pierre & Julie Pinel dite Lafrance) n1872-09-11 (B33f91v) CC

Louise (Pierre & Eléonore Maloney) n1845-06-29 (B52f43 ind. Mat.) SAM

M.-Louise (Pierre & Julie Pinel dite Lafrance) n1865-08-17 (B33f7) CC

VERRET VEZINA

VERRET

Philippe (Pierre & Eléonore Maloney) d1907-

04-24 (S24f186) (64ans) CC

Jean-Baptiste-Pierre dit Philippe (Pierre & Julie Pinel dite Lafrance) n1870-04-16 (B23 f64v) d1872-01-31 (S2f85) (20ms) CC

Philomène (Pierre & Eléonore Maloney) n1838-11-02 (B5f63 ind. Rim.) SAM d1875-07-02 (S9 f35v) (11ans) CC

Pierre (Jean-Bte & Léa Sasseville) m1834-04-08 (M..f..) Eléonore Maloney (Pierre & Marie Soucy) La Pocatière

Pierre-Alexis (André & Philomène Barriault) n1873-02-16 (B18f100) d1876-04-14 (S6f52) (3ans) CC

Pierre (Pierre & Eléonore Maloney) n1836-10-23 (B9f32 ind. Rim.) SAM

Pierre-Alexis (André & Philomène Barriault) n1877-03-01 (B11f69v) CC

Virginie (Pierre & Julie Pinel dite Lafrance) n1864-01-16 (B12f63) SAM

VEZINA

Adèle (Léon & Elisa Rousseau, L'Ile-aux-Grues) m1884-01-22 (M1f19) Georges St-Pierre (Prudent & Eloïse Bélanger) d1935-11-22 (S34 f128) (79ans) CC

M.-Andrée-Sophie (Roger & Suzanne Fortier) n 1962-03-25 (B48f218v) SAM

J.-Antoine-Pierre (Roger & Suzanne Fortin) n 1963-05-25 (B68f273v) SAM

VEZINA

M.-Claire-Jeanne-Gertrude (Antonio & Lucia Carrier) n1937-09-19 (B79f277v) SAM (Mat) m 1961-07-01 Denis Thibault, St-Joseph, Sept-Iles

J.-Fernand-André (Roger & Suzanne Fortin) n 1962-03-25 (B48f218v) SAM

Joseph-Marie-Gilles-André (Antonio & Lucie Carrier) n1936-07-07 (B65f240) SAM (Mat.)

Julie (Guy & Maude Bernard) n1963-07-19 (B96f284) SAM

Louise (J.-Omer & Marguerite Maltais) (m1975-07-26 (m3f188) Marius Chouinard (Conrad & Thérèse Thibault) LM

Marie-Philomène (Léon & Elisa Rousseau, St-Antoine-de-l'Ile) m1879-01-07 (m1f11) Louis Petit dit St-Pierre (Prudent & Héloïse Bélanger) d1895-12-13 (S13f29v) (43ans) CC

VIDAL

M.-Germaine-Colette (vve Edgar Leblanc, GR) m1973-09-14 (M51f463) André Bélanger (Albert & M.-Anna Kenney) SAM

VIEL

Rose-Imelda (Adélard & Nathalie Marin, Squat-teck) m1953-09-23 (M6f116v) Jean-Wilfrid Gagnon (Ernest & Odélie Deroy, St-Joseph-des-Monts) SBL

VIENNEAULT

Albert (Michel & Céline Basque) d1985-07-30 (S15f265) (80ans) CC

Anonyme (Gaétan & Jeannine Gagnon) n..d1959-05-11 (B5 S1f155v) SBL

VIENNEAULT

Camille (Albert & Adèle Beaulieu) m1973-09-27
(M26f287) Gitane Sergerie (Aurèle & Lucienne



Dany (Camille & Gitane Sergerie) n1975-08-05
(B30f422) CC

Dominique (Albert & Adèle Beaulieu, SPA) m
1961-07-26 (M19f178) Gisèle Vallée (Edmond &
Léonie Beaudoin) CC

Dominique-Marco (Dominique & Gisèle Vallée)
n1969-04-21 (B17f12) CC

Gaétan (Albert & Adèle Beaulieu, SPA) m1958-
07-29 (M3f151v) Jeannine Gagnon (Willie &
Adrienne Lefrançois) SBL (Cap-Seize)

M.-Gaétane-Fernande (Gaétan & Jeannine Ga-
gnon) n1967-11-21 (B3f168v) SBL (Cap-Seize)

J.-Gino (Dominique & Gisèle Vallée) n1970-08-
20 (B41f103) CC

M.-Lucie-Manon (Gaétan & Jeannine Gagnon) n
1970-02-03 (B2f171v) SBL (Cap-Seize)

Patrick-Jean (Dominique & Gisèle Vallée) n
1978-03-02 (B9f67) CC

J.-Richard-Clément (Gaétan & Jeannine Gagnon)
n1965-03-12 (B1f166) SBL (Cap-Seize) m1986-
02-15 Elisabeth Lajoie, SAM

Stéphane (Dominique & Gisèle Vallée) n1973-
07-24 (B27f280) CC

Steve (Camille & Gitane Sergerie) n1979-04-19
(B22f124) CC

M.-Sylvianne (Gaétan & Jeannine Gagnon)n1963-
02-02 (B18f259) SBL (Cap-Seize)

VIGER VIGNEAULT VIGNOLA VILLEMAIRE

VIGER

J.-Henri (Henri & Métheldée Jutras, Ste Julie-de-Doncaster) m1914-07-27 (M8f112v) M.-Laure Pelletier (Antoine & Emma Perrée) SAM

VIGNEAULT

Hector (Alexandre & Béatrice Boutin, St-Théophile-de-Beauce) m1950-10-26 (M18f45) M.-Mélanie Sergerie (François & Marie Côté) CC

VIGNOLA

M.-Annie (Jean-Marie & Micheline Tardif) n 1972-01-29 (B16f279) SAM

J.-Gérard-Gaétan (Léonard & Rose-Aimée Lemieux) n1956-07-01 (B107f236) SAM

Ghislain (Wilbrod & Régina Lévesque, Baie-Comeau) m1960-08-06 (M10f134v) Clémence Pelletier (Epiphane & M.-Laure Deroy) SAM

J.-Henri-Julien (Léonard & Rose-Aimée Lemieux) n1946-03-13 (B36f33v) SAM

Jean-Yves (Léonard & Rose-Aimée Lemieux) n 1949-01-01 (B1f165) SAM

Katie-Marie-Noëlle (Jean-Marie & Micheline Tardif) n1977-12-02 (B17f405) SAM

Léonard (Adélard & M.-Anna Pineault, St-Maurice-de-Rim.) m1945-12-27 (M35f23v) Rose-Aimée Lemieux (Ernest & Eugénie Pelletier) SAM

M.-Rosanne-Lucette (Léonard & Rose-Aimée Lemieux) n1947-05-19 (B96f93v) SAM m1971-06-12
Réal Lefrançois, St-Sacrement, Hauterive

VILLEMAIRE

Dorina (Joseph & Esther Henley) m1912-06-17 (M..f85) Evangéliste Laflamme (Jean-Bte & Rose-Anna Synnett

VILLEMAIRE, VILLENEUVE, VILLIARD, VINET, VION

VILLEMAIRE

1911-10-14 (B..f75) ML m1932-09-03 John-Lu-
cien Lefévre, St-Jacques, Mtl

Patrice (Joseph & Esther Henley) d1914-06-11
(S..f115) (20ans) ML

VILLENEUVE

Clément-Paul (Donat & M.-Jeanne Harper, Ste-
M.-de-la-Médaille-Miraculeuse) m1967-07-01
(M15f339v) Nicole Gagnon (J.-Théodore & Ger-
maine Lepage) CC

VILLIARD

M.-Manon (Camille & Bernadette Gasse) n1965-
05-18 (B.A59f136) SAM

VINET

Albert (..) d1972-07-01 (s12f152v) (52ans) T.

VION

J.-Amable (Olivier & Ursule Pelletier) n1868-
09-27 (B4f3v) SAM

M.-Anna-Délina (Olivier & Ursule Pelletier)
n1875-03-26 (B22f125) d1895-08-02 (S26f206)
(20ans) SAM

Anonyme (Jean & Emérentienne Pelletier)n..
d1844-07-22 (B..S19f29 ind. Mat.) SAM

Caroline (Jean & Emérentienne Pelletier) n
1842-03-08 (B6f2) d1846-10-15 (S26f32v ind.
Mat.) (5ans) SAM

Céline (Marc & Marie Tremblay) n1840-10-30
(B10f90) m1858-08-31 (M6f76v) Pierre Miville
(Edouard & Joseph Lèvesque) SAM 2è m1872-
04-30 (M13f87v) Philias Parent (Nicolas & Cè-
leste Gagné) CC d1920-03-02 (S14f274) (80ans)
SAM

VION

Jean-Isidore-Emile (Olivier & Ursule Pelletier) n1877-11-15 (B94f59v) d1898-01-10 (S1f6) (20ans) SAM

Esther (Marc & Marie Tremblay) n1832-01-03 Rim. m1852-09-14 (M9f11v) Louis Brisebois (Joseph & Victoire Blanchet) d1869-08-17 (S15f20v) (36ans) SAM

M.-Eugénie (Olivier & Ursule Pelletier) n1879-11-12 (B97f114) d1897-03-31 (S5f251v) (17ans) SAM

Flavie (Pierre & Joseph Lavoie) n1793-04-16 Rim. m1818-07-18 (M2f3 ind. Rim.) Alexis Lévesque (Jean & Véronique Canuel) 2è m1828-08-12 (M1f24) François Servant (Jean-Bte & M.-Julie Chouinard, Rim.) SAM

François-Xavier (Olivier & Ursule Pelletier) n1863.. enr1863-11-07 (B77f59) SAM

Henriette (Marc & Marcelline Chouinard) n1825-11-14 Rim. m1847-07-26 (M8f33v ind. Mat.) François Lafontaine (Barthélémy & M.-Geneviève Vallée) d1855-03-06 (S6f35) (30ans) SAM

M.-Hermine (Olivier & Ursule Pelletier) n1860-01-30 (B7f2) m1887-10-10 (M8f21) Charles Chénard (Abraham & Angélique Paradis) d1913-11-09 (S43f93) (54ans) SAM

Jean-Baptiste (Jean-Louis & Marie-Véronique Canuel) n1791-08-01 Rim. m1822-07-22 (M1f.. ind. Gaspé) Magdeleine Marin dit Dumas (Augustin & Elisabeth Doiron) (vve Armand Dugas) Gaspé 2è m1838-07-03 (M1f44 ind. Rim.) Emérence Pelletier (Jean-Charles & Louise Beau-pré) d1847-10-14 (S5f8v) (56ans) SAM

Jean-Baptiste (Jean-Bte & Emérence Pelletier) n1839-05-14 (B3f62v ind. Rim.) d1841-06-09 (S1f91) (2ans) SAM

VION

Jean-Baptiste (Joseph & Marcelline Claude)
de) n1879-02-21 (B12f89v) d1879-03-02 (S6

f92v) (10jrs) SAM

Jean-Louis (François & Catherine Bernard, Hâvre-de-Grâce, Normandie, France)n. vers1770..
m1789-06-04 (M..f..) Véronique Canuel (Louis & Marie Proulx) Rim.

Marc (Jean-Louis & Véronique Canuel) n1796-06-04 Rim. m1819-02-22 (M..f..) Marcelline Chouinard (Antoine & Véronique Hugues) Rim. 2è m1829-02-10 (M..f..) Marie Tremblay (Dominique & M.-Anne Tremblay) Rim. d1851-12-11 (S5f9) (55ans) SAM

Marie (Marc & Marie Tremblay) n1830-06-07 Rim. m1853-01-31 (M2f14v) Antoine Paradis (Antoine & M.-Reine Boutot) d1902-11-10 (S27f119) (72ans) SAM

Marie-Desneiges (Olivier & Ursule Pelletier) n1872-07-22 (B50f71) SAM m1892-02-29 (M2f154) Albert Roy (Joseph & Sylvie Parent) CC d1895-08-21 (S28f207) (24ans) SAM

Monique (Jean-Louis & Véronique Canuel)n1794-10-01 GR. m1818-10-19 (M3f11) Jean-Baptiste Vallée (François & M.-Anne Chevalier) GR d1882-05-27 (S18f180) (88ans) SAM

Olivier (Marc & Marie Tremblay) n1834-05-20 (B..f43) m1859-03-07 (M11f86) Ursule Pelletier (François & Marguerite Dutremble dite Desrosiers) d1879-07-30 (S30f105) (45ans) SAM

Olivier (Olivier & Ursule Pelletier) n1866-02-19 (B17f107v) d1897-05-30 (S13f252v) (30 ans) SAM

Olivier (Joseph & Marcelline Claude) n1879-02-21 (B11f89v) d1879-03-02 (S5f92v) (10jrs) SAM

VION

Rébecca (Olivier & Ursule Pelletier) n1863-11-08 (B69f28) d1899-04-08 (S11f34v) (36ans) SAM

Rose (Jean-Bte & Julie Chouinard) n1819-05-18 m1836-06-06 (M1f23v ind. Rim.) Jean Servant (Marc & Marcelline Chouinard) d1899-02-21 (S7 f32v) (82ans) SAM

Scholastique (Marc & Marie Tremblay) n1838-01-20 (B13f49 ind. Rim.) d1854-05-03 (S6f28v) (16ans) SAM

Séraphine (Jean-Bte & Emérentienne Pelletier) n1840-04-23 (B11f77v ind. Rim.) m1859-06-20 (M14f89v) Jean Pelletier (François & Marguerite Dutremble dite Desrosiers) SAM

Séraphine (Marc & Marie Tremblay) n1843-05-12 (B29f15 ind. Mat.) m1866-01-08 (M1f101v) Félix Lafontaine (François & Euphémie Lepage) 2è m1878-06-25 (M..f..) Philippe Dugas (Joseph & Louise Vallée) d1894-02-03 (S10f161) (49ans) SAM

Ursule (Olivier & Ursule Pelletier) n1870-09-12 (B54f39v) SAM

Virginie (Jean-Bte & Emérence Pelletier) n1848-01-11 (B2f18) d1848-01-25 (S6f8v) (14 jrs) SAM

Zoé (Marc & Marie Tremblay) n1836-02-26 (B13 f27v ind. Rim.) m1860-02-07 (M1f2) Joseph Emond (Jean-Bte & M.-Louise Rouleau) SAM

VOISART

Anna (ép. François Pelletier) d1914-09-16 (S30f117v) (47ans) SAM

VOYER WAGNER WALKER WARREN WHITING

VOYER

M.-Aurore (Jean-Bte & Antoinette Dubé) n1938-

04-21 (B11f24) m1959-07-03 Lucien Ouellet,
SOA

M.-Dolorés (Jean-Bte & Antoinette Dubé)n1943-
04-16 (B9f80v) SOA m1966-07-02 Michel Cro-
teau, St-Philippe-de-Drummondville

M.-Lucienne (Jean-Bte & Antoinette Dubé) n
1940-01-04 (B1f44v) SOA m1963-08-03 Claude
Alain, St-Philippe, Drummondville

WAGNER

Alberta-Laurette (Joseph & M.-Rose-Anna St-
Laurent) n1915-05-20 (B59f142) d1915-05-25
(S18f142v) (6jrs) SAM

Rita (Jean-Bte & Delphine-Elvine Bernier)
n1901-11-30 Campbelton, m1936-10-13 Philippe
Richard, Campbelton, d1936-10-13 (S5f81)
(35ans) SM

WALKER

Charley-Thomesse (Joseph & Elisabeth Walker,
Angleterre) m1896-08-16 (M6f38v) Caroline
Pelletier (Félix & Virginie Anctil) CC

J.-Télesphore-Henry (Charley & Caroline Pel-
letier) n1897-09-24 (B43f56) CC

WARREN

François-Xavier (Jean & Félicité Imbeault,
Malbaie) m1860-10-01 (M10f10v) Elmire St-
Pierre (Jean & Emérence Miville) SAM

WHITING

Anonyme (Dan & Estelle Blanchette)n..d..
enr1931-05-19 (B13 S6f17) SM

Daniel (Cyles & Catherine Stuttibert) n..
enr1930-07-27 (B21f8) m1930-07-30 (M4f8)
Estelle Blanchette (Jacques & Emma Lavoie) SM

MARIAGE

Philippe Richard Rita Wagner

6 JUILLET 1931



Mariage

Jules Vallée & Lydia M Crae
M. 01-12-1973



MARIAGE

Georgiane Trépanier Jean-Noël Paquet
1966-09-05



TOME

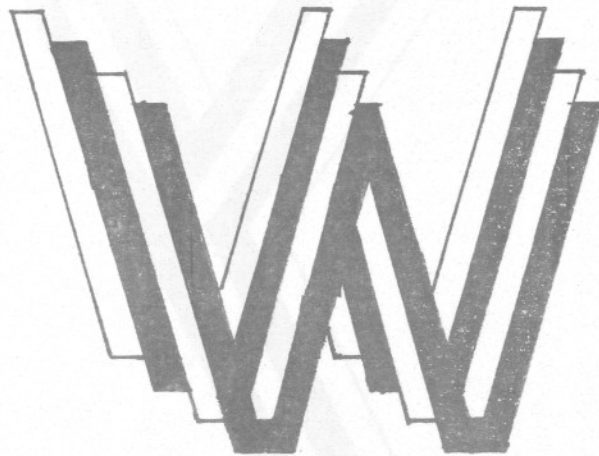

TOME

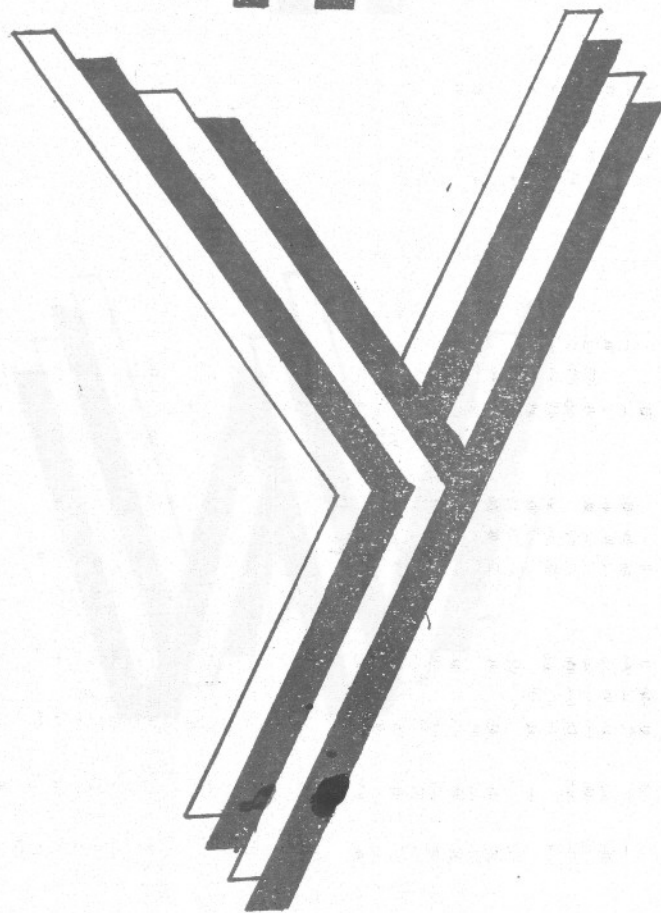

WILSON WOYCHUK WRIGHT YACOUB YOUNG YOUNG

WILSON

Charles-Henri (..) d1946-01-12 (S1f90) (78 ans) LC

WOYCHUK

Jean-Roman (Roman & Andrée Keable) n1957-09-13 (B37f27v) SAM

WRIGHT

J.-Ludger-Lorenzo (Ludger & Albertine Dion) n1895-08-25 (B64f207v) SAM

Noël (vf Agnès Boulanger) m1904-06-23 (M..f97) Adélaïde Poitras (Louis-Auguste & Adélaïde Lapointe) ML

YACOUB

Charles-Jean (Jean & Lili Kourey) m1979-07-21 (M..f158) Louise Bergeron (Georges & Fernande Drouin) ML

Jean (Charles-Jean & Louise Bergeron) n1981-03-07 (B..f193) ML

YOUNG

Diane (Ernest & Yvette Denis) n1956-06-10 (B..f52) ML m1975-07-05 Gilbert Boulay, Murdochville

YOUNG

J.-Florian-Nelson (Gaston & Carmen Boucher) n1957-09-05 (B37f34) SM

Gilbert (John & Marcelle Martineau, Ste-Agnès Rim.) m1969-06-28 (M9f13) Raymonde Deschênes (Firmin & Claudia Dugas) SAM

J.-Michel-Larry (Gaston & Carmen Boucher) n1958-09-29 (B45f52) SM

FIN

LYCEE DES MONTS-NOTRE-DAME
675, Chemin du Roy
C.P. 1985



Ste-Anne-des-Monts
(Québec) G0E 2G0
Tél: 418-763-7871

POURQUOI LYCEE ?

Chez les grecs, le lycée (Lycéeion) était une sorte de centre culturel polyvalent. On y pratiquait tous les arts. En France et à Montréal, le lycée est un collège secondaire. A Ste-Anne, le Lycée essaie d'appliquer la formule grecque en toute modestie.

POURQUOI MONTS-NOTRE-DAME

C'est le nom français donné par les premiers explorateurs aux montagnes majestueuses qui décorent la Gaspésie. Ce sont les termes de la concession de la seigneurie Denis-Riverin.

SERVICES OFFERTS PAR LE LYCEE DES MONTS-N.-D.

- I...Musée d'Archéologie et du Patrimoine
(local.
- II..Bibliothèque de 30,000 volumes et 600 collections de périodiques, pour lecteurs jeunes, adultes et chercheurs.
- III..Atelier de Généalogie: pour retracer ses
(ancêtres.
- IV..Atelier d'Imprimerie: composition, montage, photographie, presse.
- V...Atelier de Reliure: pour écoles et Particuliers.
(culliers.
- VI..Atelier de Décapage: pour meubles anciens.
- VII..Service de Photocopie avec appareil Xerox.
- VIII..Vente de souvenirs et d'artisanat local.

SUITE ET FIN ?

DE NOS REPERTOIRES DE N * M * D

Avec le tome 11, nous arrivons au terme de la série répertoriée des naissances, mariages et décès de la M.R.C. Denis-Riverin. toutes les familles et la plupart des individus y ont été inventoriés.

Cependant il reste au moins un supplément à rédiger pour compléter cette série jusqu'en 1992:

- 1- Il s'agit d'apporter des CORRECTIONS aux erreurs qui s'y sont glissées et que des personnes intéressées ont signalées. Dès lors nous faisons appel à tous ceux qui pensent avoir détecté des erreurs de personnes, de noms, de lieux et de dates. S.V.P. veuillez nous les signaler par téléphone ou par écrit avant la parution de ce 12^e volume à l'automne 1993.
- 2- Nous avons décidé d'adjoindre à ces corrections l'INVENTAIRE des N * M * D survenus depuis la confection du 1^{er} inventaire dans chaque paroisse. Ainsi pour Sainte-Anne: 1880 à 1992, etc.
- 3- ALBUM. Nous songeons à publier un florilège de toutes les photos de personnes, déjà publiées ou non, dans nos volumes et dans nos calendriers. En cours de route, bien des gens nous ont confié des portraits de personnes vivantes ou défuntes. Nous ne voulons pas décevoir ces généreux donateurs dont la liste s'allonge de jour en jour. Cet ALBUM verra-t-il le jour en 1994? Oui, ...si Dieu le veut !
- 4- INDEX AUX CONJOINTS ET AUTRES.
Quelques généalogistes chevronnés nous suggèrent de compléter le tout avec un index alphabétique qui retracera hommes et femmes qui n'entrent pas dans la liste alphabétique de nos répertoires, mais qui sont mentionnés à un titre quelconque: conjoint, père, mère, etc.

Cet INDEX permettra à bien des chercheurs de solutionner des problèmes généalogiques. Ce sera une oeuvre de longue haleine.

5 REEDITIONS.

L'accueil inattendu ...à court terme que notre région a accordé à nos répertoires nous a très agréablement surpris. Sans parler de la centaine de clients de l'extérieur. Notre objectif semble atteint: promouvoir le culte de la famille, si attaquée par le confort et l'égoïsme de notre temps, et l'admiration pour ces valeureux ancêtres: hommes vaillants et femmes dépareillées sans qui nous ne serions pas là!

Notre tirage est passé de 500 à 625 exemplaires à partir du tome 8 : les familles P et Q. Si bien que les tomes 1 & 2 & 3 & 4 sont épuisés. Les tomes 5 & 6 s'envolent rapidement. Nous ne pouvons plus répondre à la demande. Les clients viennent de la diaspora: Québec, Montréal, Côte Nord, Ontario et l'Ouest, partout où ont émigré les Gaspésiens ...à la recherche d'un monde véritablement meilleur. Pourquoi alors viennent-ils finir leurs jours au pays natal?

Il faut donc en priorité se lancer dans des rééditions. Le tome I est déjà sur le métier. Modifié dans la présentation et augmenté dans l'illustration avec corrections...et additions au besoin.

6- PUBLICATIONS.

Nous nous proposons de rééditer le roman gaspésien écrit par Armand YON aux "Editions Spes" à Paris en 1928. Le titre : AU DIABLE VERT. L'action se passe à Marsoui et à Montréal. Une intéressante peinture de moeurs des années 1920

Ainsi que LE BON VIEUX CHEZ-NOUS, roman folklorique rédigé par Jean-Mathias LEMIEUX, originaire de Cap-Chat. L'action retrace les personnages qui y ont vécu et nous resitue dans la période des années 1875 à 1900.

R. P. ptre