

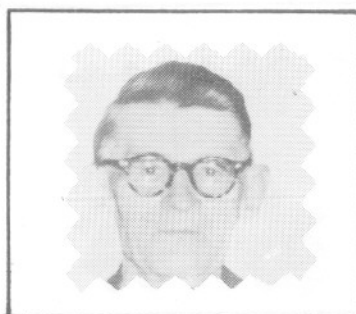

Vaillancourt Norma
f. Bertrand &
Pierrette Lèvesque
d1968-07-23 A21 SAM



Vaillancourt Paul
ép. Alvine Dion
d1962-03-12 A74
SAM



Vaillancourt Jean-Paul
ép. Irène Robichaud
d1966-02-25 A50
Ste-Foy



Vaillancourt Raoul
Curé, St-M.-de-l'Ech.
d1958-10-30 A51
Gaspé

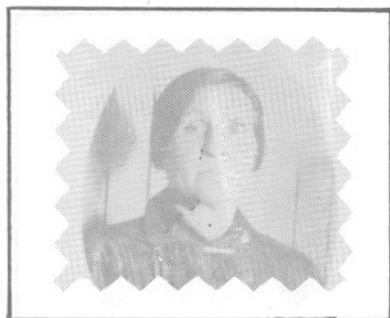

Vaillancourt M.-Louise
ép. Godfroi Lepage
d1927-06-22 A56
SAM (St-Denis, Sack.)



Yvon Armand
Prêtre, écrivain
d198..05-01 A86
Mtl (MS)

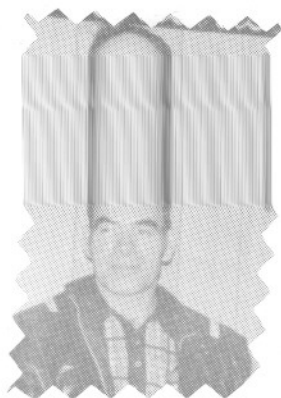

Trépanier Egide
ép. Mathilda Parizé
n. 1947-07-12 S.A.M.

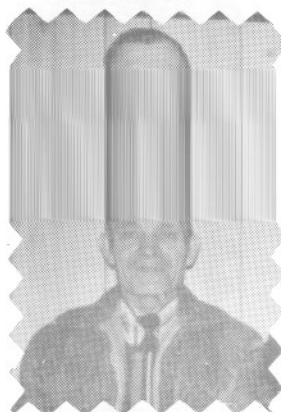

Trépanier Jean-Marie
ép. Léopoldine Breton
n. 1940-04-24
S.F.M.

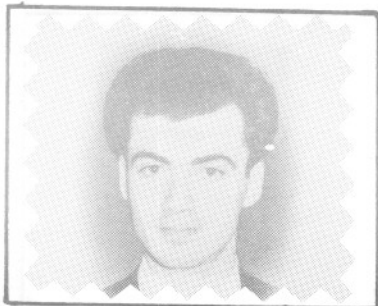

Turcotte Marcel
ép. Louise Dionne
n. 1970-11-20 A27
Asbestos



Truchon Gerald
Ep. France Paquet
n. 18-03-1954
m. 29-07-1977 C.S.

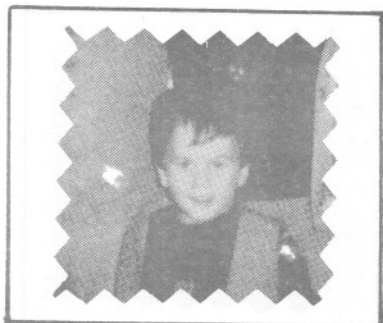

Truchon Keven
F. Gerald &
France Paquet
n. 10-05-1981, S.A.M,

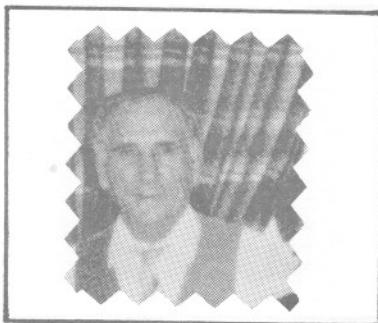

Truchon Pierre-Paul
Ep. Lucette Pelletier
n.; 7-11-1923
m. 30-08-1952 S.B.D.L.

La FAMILLE TANGUAY (Cléophas, Joseph, Victoria)
en AMERIQUE



MARIAGE

Léopold Trépanier Elisabeth Paquet
23-06-1956

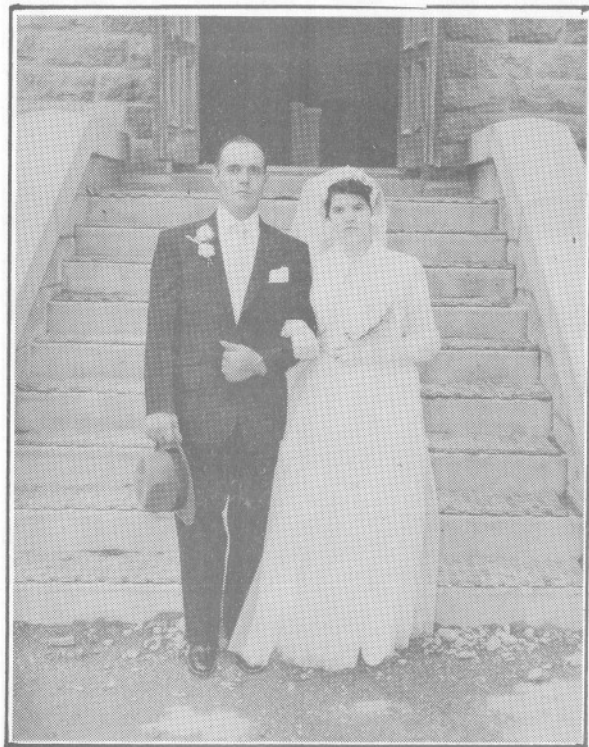

MARIAGE

Raymond Trépanier Raymonde Lévesque
1968



30ième de Mariage

Fernande Trépanier

Léopold Giasson

Denis

Mariette

Roger

Marius

26

Décembre

1987



MARIAGE

laudia Carey Paul-Aimé Trépanier

21-09-1968



MARIAGE

Georges-Philippe Pelletier

Marcelle Trépanier

29-II-1939



TREPANIER

M.-Renée (Egide & Mathilda Parisé) n1957-04-15 (B61f281v) SAM m1975-10-11 Denis St-Laurent, S.-Coeur-de-Port-Cartier

Richard-Edmond (Arthur & Délina Richard) n1932-10-14 (B97f143) SAM

J.-Robert (Egide & Mathilda Parisé) n1955-03-15 (B40f161v) SAM m1976-12-02 Edith St-Laurent, Ste-Thérèse-de-Dolbeau

Roger (Emile & Maria Beaulne) m1955-08-31 (M12f187v) Cécile Rioux (Charles & Yvonne Dugas) SAM

Rosalie (Raymond & Raymonde Lévesque) n1975-03-21 (B21f118) SAM

M.-Ruth (Egide & Mathilda Parisé) n1961-03-30 (B47f165v) SAM

Israël-Théodore (Pierre & Rosalie St-Laurent) n1890-08-03 (B58f82) m1916-08-28 (M11f185v) Odile Servant (Auguste & M.-Anne Blanchet, T) 2è m1919-08-05 (M10f257v) Eugénie Pelletier (Lucien & Odile Marin) SAM 3è m1933-04-17 (M1f6) Alice-Eugénie Larrivée (Johnny & Caroline Dumas) LC 4è m1971-06-22 (M6f134v) M.-Jeanne dite Blanche Servant (vve Albert Vallée) T. d1979-10-01 (S24f65) (89ans) SAM

M.-Arméline dite Thérèse (Arthur & Délina Richard) n1928-07-24 (B62f19) d1930-05-24 (S16f73) (1an) SAM

M.-Thérèse (Roger & Cécile Rioux) n1955-01-10 (B133f191v) SAM

Valter (Germain & Yvette Boulrice) n1959-09-26 (B125f99) SAM

Yvan-René (Germain & Yvette Boulrice) n1956-08-22 (B169f258v) SAM

TREPANIER TROTTIER TRUCHON

TREPANIER

Yvette (Emile & Maria Beaulne) m1949-06-25

(M4f184) Clément Lévesque (Georges & Yvonne Litalien) SAM

TROTTIER

Louise (Lucien & Mignonne Daoust) m1968-08-31
(M..f194) Denis Vallée (Henri & Stéphanette Lanlais) ML

TRUCHON

M.-Irène-Alice (Johnny & Azilda Lévesque) n
1917-02-08 (B7f198) m1935-05-02 ((M2f207v)
Victor Beaulieu (Joseph & Hélène Beaulieu,
St-Vianney) SAM

Anonyme (Gérald & France Paquet)n..d1979-12-
10 (S38f84) SAM

M.-Blanche (Johnny & Azilda Lévesque) n1912-
08-14 (B77f54) m1933-04-05 (M5f155v) Albert
Lafontaine (Edouard & Adèle Lafontaine) SAM

Charles-Aimé (.. & Estelle Truchon) d1941-09-
10 (S29f142v) (2ms) SBL

Charles-Eugène (Johnny & Azilda Lévesque) n
1925-12-31 (B1f185) d..enr.1930-12-19 (S35
f86) (4ans) SAM

M.-Christiane (Pierre-Paul & Lucette Pelle-
tier) n1960-06-04 (B5f157v) SBL

Cindy-Marie (Gervais & Yolande Gagnon) n1979-
05-27 (B43f30) SAM

Delphine (Israël & Flavie Gagnon) m1882-10-24
Alfred Perrée, Mat. d1939-02-26 (S9f31v) (78
ans) SAM

M.-Estelle (Johnny & Azilda Lévesque) n1918-
08-10 (B68f236) SAM

TRUCHON

François (vf Emilia Pineault, St-Jérôme, Mat.) m1889-07-09 (M6 f111v) Charlotte Roy (Joseph & Esther Lévesque) CC

François-Xavier-Ulric (François & Céline Bernier, St-Jérôme, Mat.) m1911-01-10 (M2f53) Angélique Roy (Clovis & Aline Bélanger) CC

Jean-René-Gérald (Pierre-Paul & Lucette Pelletier) n1954-03-18 (B8f122v) SBL m1977-07-29 (M26f356) France Paquet (Paul-Emile & Marthe Deroy) SAM

Georges-Henri-Gérard (Hector & M.-Anne Bernier, LMs) m1939-05-01 (M1f14v) M.-Elise Harri-
sson (Eugène & Rose-Anna Tardif) d1953-05-28 (S3f149v) (30ans) LC

M.-Berthe-Germaine (Johnny & Azilda Lévesque) n1914-12-29 (B2f128) m1936-02-19 (M3f229v) Gérard Pelletier (Alexis & Aveline Lévesque, SBL) d1988-01-25 (78ans) SAM

M.-Gertrude (Johnny & Azilda Lévesque) n1921-11-11 (B92f35) SAM m1940-09-11 (M1f1v) Rosaire Sergerie (Gustave & Elise St-Pierre, Sayabec) SBL

J.-Pierre-Gervais (Pierre-Paul & Lucette Pelletier) n1953-04-06 (B8f112v) SBL

Réal-Guy (.. & Gertrude Truchon) n1939-04-24 (B..Alf219) SAM m1962-10-06 Françoise Collin, St-René-Goupil, Mtl

M.-Guylaine (Pierre-Paul & Lucette Pelletier) n1963-08-30 (B4f164) SBL

M.-Hortense (Johnny & Azilda Lévesque) n1910-07-29 (B68f364v) m1933-02-22 (M3f152v) Alphonse Lavoie (Ignace & Léontine d'Amours) SAM

TRUCHON

Lilianne-Johanne (Pierre-Paul & Lucette Pelletier) n1956-11-25 (B22f141v) SBL m1980-07-12 Michel Lepage, SAM

J.-Gérard-Jocelyn (Pierre-Paul & Lucette Pelletier) n1955-02-09 (B5f131v) SBL m1975-08-29 (M34f162) Céline Henley (Adélarde & Rose-Aimée Daraïche) SAM

Jean dit Johnny (Israël & Exaurée Lachaume, Concord N.-H.) m1908-08-04 (M9f298v) Azilda Lévesque (Jean & Marguerite Vallée) SAM d 1948-06-27 (S3f60) (64ans) SBL

M.-Josée (Réal-Guy & Françoise Collin) n1967-04-18 (B35f316) SAM

M.-Jeannine-Jovette (Pierre-Paul & Lucette Pelletier) n1959-03-09 (B2f154) SBL

J.-Lucien-Robert (Johnny & Azilda Lévesque) n1919-11-17 (B61f264) d1920-07-23 (S34f283) (7ms) SAM

M.-Lucille (Johnny & Azilda Lévesque) n1932-06-01 (B39f131v) SAM m1949-07-13 (M4f71) Jean-Baptiste Coulombe (Adélarde & Corinne Cloutier, MSP) SBL

J.-Marc (Pierre-Paul & Lucette Pelletier) n 1962-03-09 (B1f161) SBL

Marie (Israël & Catherine Gagnon) m1870-02-28 (M11f62v) François Lepage (Eloi & Julienne Pineault, CC) d1927-11-18 (S33f247v) (79ans) SAM

Marie-Ange (Hector & M.-Anne Bernier, LMs) m1941-06-11 (M5f10v) Adrien Pelletier (François & Louise Litalien) (vf Eugénie Henley)CC

J.-Mario (Pierre-Paul & Lucette Pelletier) n 1957-11-08 (B19f147) SBL m1986-06-14 Denise Lévesque, Ste-Ursule, Québec

GENEALOGIE DES LEVEILLE DITS TRUCHON

Pierre-Siroerer	Nantes (Bretagne)	Périne d'Abbaretz
Louis	Pte-aux-Trembles Québec 14-04-1687	Françoise Beauchamp

Ils ont engendré 4 garçons:

LOUIS - PIERRE - JEAN-BAPTISTE - GUILLAUME

Il reste à trouver lequel est l'ancêtre de

Ephrem	époux de	(à Concord ?)	Zoé Imbault
Israël	Natane	06-11-1876	Exaurée Lachaume
Jean dit Johnny	St-Bernard-des-Lacs	04-08-1908	Azilda Lévesque
Pierre-Paul	St-Bernard-des-Lacs	30-08-1952	Lucette Pelletier
Gérald	Ste-Anne-des-Monts	29-07-1977	France Paquet
Kevin	né "	10-05-1981	

GENEALOGIE DES VERREAU & VERREAULT

1=	Barthélémy	St-Jean-de-Dijon	m...	Claudine Rocher
2=	Barthélémy	St-Jean-de-Dijon	m1665-09-22	Marthe Quita
3=	Barthélémy	Château-Richer	m1708-02-13	Marguerite Prieure
4=	Prisque	Château-Richer	m1731-11-19	Marie Cochon
5=	François	Ste-A.-de-Beaupré	m1779-07-22	Josephite Sylvain
6=	Pierre	St-Jean-Port-Joli	m1805-07-31	Madeleine Jean
7=	Philippe	Ste-Flavie	m1860-01-31	Azélie Beaulieu-Hudon
8=	Louis	Matane	m1890-02-13	Marie Harrisson
9=	Irénée	Ste-Anne-des-Monts	m1923-07-12	Jeanne-Aimée Langlois
10=	Barromée	Rivière-au-Renard	m1949-11-12	Anita Dumaresq
11=	Claudette	<u>Les Méchins</u>	n... _____	Rech: Roger Dumais

GENEALOGIE DES VERREAU & VERREAULT 2è lignée

6=	Pierre	St-Jean-Port-Joli	m1805-07-01	Madeleine Jean
7=	William (G.)	Ste-Flavie	m1848-02-..	Lucie Choulnard
8=	Jacob	Cap-Chat	m1875-02-08	Victoria Jacques
9=	Eugène	Les Méchins	m1908-10-20	Délina Lévesque
10=	François	Les Méchins	m1952-10-18	Octavie Bernier
11=	Francine	Les Méchins	m1970-07-27	Jocelyn Létourneau

Rech: Roland Provost, ptre



Truchon Germaine
ép. Gérard Pelletier
d1988-01-25 A73
SAM SAM



Truchon Cindy
f. Gervais &
Yolande Gagnon
n1979-05-27 SAM



Truchon Gervais
f. Pierre-Paul &
Lucette Pelletier
n1953-04-06 S.A.M.

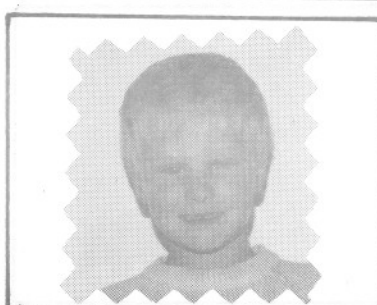

Truchon Dario
f. Gervais &
Yolande Gagnon
n1985-07-05 S.A.M.

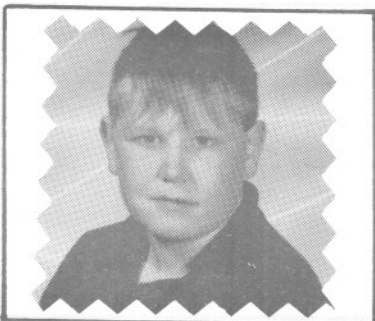

Truchon Yan
f. Jovette Truchon
n1978-12-02
SAM



Truchon Marie
ép. Joseph Allaire



Vaillancourt Adèle
ép. Raoul Pelletier
d1958-07-04 A67
SAM

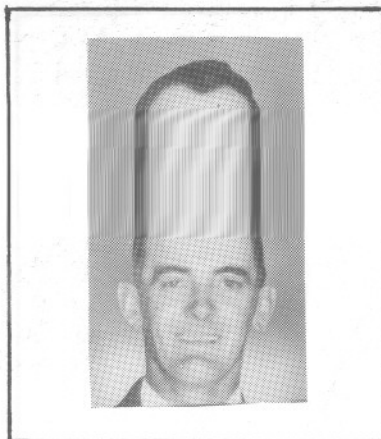

Vaillancourt Bertrand
ép. Pierrette Lèvesque
d1973-07-29 A51
SAM

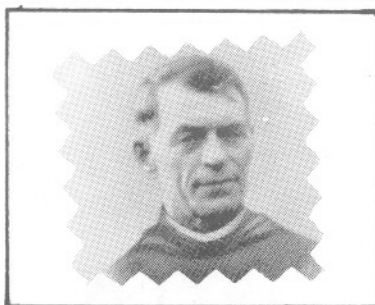

Vaillancourt Gabriel
Frère O.-P.
d1946-09-09 A58
SAM



Vaillancourt Louisette
ép. Gaston Leclerc
d1966-07-17 A20
SAM



Vaillancourt Georges
ép. Amanda Pelletier
d1948-10-19 A81
CC



Vaillancourt Napoléon
ép. Angélique Pelletier
d1925-02-07 A70
SAM

TRUCHON

M.-Marlène-Monique (Pierre-Paul & Lucette Pelletier) n1964-12-08 (B5f166) SBL

Mélanie-Geneviève (Victor & Francine Savard) n1977-08-18 (B78f373) SAM

J.-Oscar (Johnny & Azilda Lévesque) n1909-05-16 (B48f323v) SAM d1911-01-02 (S2f1v)(1an)SAM

Pierre-Paul-Gabriel (Johnny & Azilda Lévesque) n1923-11-17 (B79f102) SAM m1952-08-30 (M3f106) Lucette Pelletier (Gustave & Eugénie Chénard) SBL

Raoul (Robert & Alice Bouchard, St-Jérôme, Mat.) m1956-06-23 (M4f24) Claire Pelletier (Alphonse & Adélaïde Gagné) CC

Réginald (Réal-Guy & Françoise Collin)n1972-02-18 (B..A2f278) SAM

Robert (vf Thérèse Dionne, St-Rédempteur, Mat.) m1958-02-12 (M1f88) M.-Jeanne St-Pierre (vve Ludger Roy) CC

Yan-Gervais (.. & Jovette Truchon) n1978-12-02 (B100f485) SAM

TRUDELLE

Geneviève (Louis & Marie Proulx) m1813-02-09 (M..f..ind. Rim.) Michel Dugas (Armand & M.-Madeleine Marin) d1869-04-25 (S10f16) (82ans) SAM

Magdeleine (ép. Louis Leclerc) d1851-12-26 (S1f14) (50ans) SAM

Richard (Roland & Rhéa Riopel, Mtl) m1975-08-30 (M35f163) M.-Diane Fournier (Yvon & Marguerite Ouellet, Mtl) SAM.

TUCK TULLOCH TURBIDE TURCOTTE

TUCK

Myra-Ellena (Léo & Ruth Milton, Dauforth
Maine) m1918-06-20 (M111231) J.-Norman Muller
(Charles-W. & Ellen Cole-de-Baugor, Maine) SAM

TULLOCH

Mélanie-Michelle (Yan-L. & Francine Porlier)
n1979-07-29 (B80f76) SAM

TURBIDE

Georges-Carol (François & M.-Anne Richard,
Gagnonville) m1976-07-17 (M13f465) Madeleine
Bouffard, St-Pascal-de-Maizerets) CC

TURCOTTE

M.-Andréa (Antonin & Simonne Therrien) n1940-
10-25 (B13f12) MS m1959-10-06 Raymond Vallée,
GR.

Amanda (vve Joseph Pelletier) d1943-09-18
(S34f217v) (78ans) SAM

Antonin (Augustin & Adora Marin, GR) m1940-
01-27 (M1f6v) Simonne Therrien (Thomas & Eu-
génie Garneau) MS

J.-Bruno (Julien & Anita Deroy) n1958-12-18
(B18f154) SBL m1978-12-16 Line Gervais, St-
Athanasé, Therville

Bruno (Berthol & Suzanne Lebreux) n1972-05-19
(B47f306) SAM

M.-Valérie-Carole (Pierre & Rita Vallée) n
1959-11-08 (B144f105) SAM

J.-Daniel (Pierre & Rita Vallée) n1954-03-10
(B6f122) SBL

J.-Donald (Julien & Anita Deblois) n1966-11-
07 (B95f286) SAM

TURCOTTE

Eric (Mario & Lauréanne Daraŕche) n1979-04-20
(B5f228) SM

Eugène (Emmanuel & Gertrude D'Aoust, Marie-
Médiatrice, Ottawa) m1972-07-01 (M14f308)
Pauline Chénard (Maurice & Patricia Levas-
seur) SAM

Fernande (Joseph & Henriette Paulin) m1956-
10-13 (M33f255) Gabriel Collin (Albert &
Elise Lemieux) SAM

Lia-Geneviève (Gilles & Lisette Meikle)n1978-
11-20 (B99f485) SAM

J.-Gervais (Julien & Anita Deblois) n1952-10-
23 (B36f108v) SBL

Jean-Gilles (Julien & Anita Deblois) n1953-
12-23 (B38f119v) SBL m1975-05-30 (M7f128) Li-
sette Meikle (André & Bernadette Garneau) SAM

J.-Albert-Gilles (Raymond & Jeannine Vignola)
n1955-02-06 (B30f158v) SAM m1976-05-29 Sylvie
Demers, St-Vincent-de-Paul, Ville-Laval

J.-Gratien (Pierre & Rita Vallée) n1956-02-25
(B4f138) SBL

Jean-Marc (Alphonse & Alfrédine Gosselin, St-
Vincent-Ferrier, Mtl) m1959-09-05 (M12f93v)
M.-Raymonde Simard (Adrien & Imelda Vaillan-
court) SAM

M.-Jocelyne (Julien & Anita Deblois) n1961-
04-04 (B53f167v) SAM

Joseph (vf Henriette Poulin) d1975-07-22 (S22
f152) (76ans) SAM

Judith-Martine (Eugène & Pauline Chénard) n
1976-06-04 (B58f256) SAM

TURCOTTE

Julien (Joseph & Henriette Poulin, St-Léon-
le-Grand) m1951-05-26 (M2f91) M.-Anita De-
blois (Georges & Anna Poulin) SBL

Kathie (Mario & Lauréanne Daraïche) n1982-10-
16 (B10f278) SM

Henri-Laval (Arthur & Irène Dubuc, N.-D.-de-
Qué.) m1951-09-29 (M30f85) Jeanne-Laurette
Roy (Adrien & Anne-Marie Harrisson) CC

Marcel (Gustave & Albertine Martel, Forest-
ville) m1953-09-21 (M21f155) M.-Thérèse-Julie
Pelletier (Germain & M.-Laure Lévesque) SAM

J.-Mario (Julien & Anita Deblois) n1957-03-15
(B7f144) SBL m1977-10-29 (M5f201) Lauréanne
Daraïche (Siméon & Odélie Daraïche) GM

J.-Martin (Pierre & Rita Vallée) n1957-08-22
(B15f146v) SBL

J.-Michel (Pierre & Rita Vallée) n1955-03-21
(B9f132v) SBL

Pascal-Alain (Berthol & Suzanne Lebreux) n
1978-06-28 (B62f453) SAM

M.-Pauline-Danielle (Julien & Anita Deblois)
n1955-08-30 (B23f135) SBL m1973-05-05 Grégoi-
re Daraïche, St-Pierre-Claver, Mtl

Pierre-Paul (Joseph & Henriette Poulin)m1953-
06-06 (M3f113) M.-Rita Vallée (Moïse & Blan-
che Tapp) SBL

M.-Raymonde (Raymond & Estelle St-Pierre) n
1944-07-12 (B31f139v) T. m1968-05-04 Claude
Faubert, St-Conrad, Ville-d'Anjou Mtl

Roger (vf Jeannette Champagne, St-Marc-de-
Rosemont, Mtl) m1953-09-26 (M2f98) Geraldine
Cloutier (Anthyme & Yvonne Francoeur) RC

TURCOTTE TURGEON TURMEL TURNER

TURCOTTE

Sylvain (Julien & Anita Deblois) n1965-09-07
(B97f175) SAM

M.-Sylvie (Julien & Anita Deblois) n1962-06-30
(B76f226v) SAM

Wilhelmine (ép. Georges Lefrançois) d1930-12-28
(S28f21v) (67ans) CC

Yvon (Joseph & Henriette Poulin, SAM) m1955-08-18
(M3f146) M.-Paule Lévesque (André-Albert & Bertha Dupuis) SCL

TURGEON

Adélaïde (ép. François Lapointe) d1873-12-04
(S..f76) (55ans) ML

Gaétan (Emile & Rachel Marcoux, La Salle) m1980-05-31
(M3f187) Louise Sergerie (Louis-Marie & M.-Berthe Dumont) CC

Jacques (Robert & Diane Lévesque) m1981-07-25
(M..f198) Hélène Lemieux (Gervais & Jacqueline Lemieux) ML

Robert-Arthur (Eudore & Marie Plante) n1940-04-20
(B..f5) ML m1968-06-15 Dorothee Sévigny, Chibougameau

Sylvain-Rémi (Gaétan & Louise Sergerie) n1985-08-08
(B33f41) CC

TURMEL

J.-Félix-Claude (Edouard & M.-Reine Vachon, St-Joseph-de-Beauce) m1966-07-02
(M9f240) M.-Claire-Françoise-Thérèse Sasseville (Fernand & Cécile Marin) SAM

J.-Serge-Richard (Claude & Françoise Sasseville) n1968-05-07
(B37f412) SAM

TURNER

Gabriel (Martin & M.-Ange Aylwin, Sept-Iles) m1973-07-14
(M24f429) Eliane Deschênes (Roméo & Marguerite Litalien) SAM

VACHON VADEBONCOEUR VAGABOND VAILLANCOURT

VACHON

M.-Anne-Aurélie (Edouard & Emma Lamontagne) n
1877-07-31 (B63f53v) SAM

Edouard (Jean-Bte & Sarah Davis) m1874-09-15
(M8f114) M.-Emma Lamontagne (Jean-Théodore &
Angélique Roy) SAM

Albert-Edouard-Edgar (Edouard & Emma Lamonta-
gne) n1876-02-01 (B9f22v) SAM

VADEBONCOEUR

Edmond (William & Elise Blanchette) m1946-05-
18 (M..f127) Rita Boucher (Joseph & Joséphine
Daraïche) ML

Léo (Edmond & Rita Boucher) n1951-01-19 (B..
f206) ML m1976-07-24 Gisèle Laurendeau, St-
Joseph, Chambly

VAGABOND

Vagabond (...) d..enr.1899-11-08 (S..f..) ML

VAILLANCOURT

Achille (Achille & Virginie Dugas) n1882-05-
28 (B34f172) d1882-06-26 (S7f173) (3sem) CC

Achille (vf Clara Ouellet, CC) m1881-06-27
(M6f158) Virginie Dugas (Louis & Elisabeth
Vallée) SAM

M.-Adéla (Napoléon & Angélique Pelletier) m
1909-08-24 (M14f334v) J.-Georges-Raoul Pel-
letier (Antoine & M.-Emma Perrée) d1958-07-04
(S17f42v) (66ans) SAM

M.-Adélaïde (Xavier & Délima Collin) n1878-
05-29 (B38f73) SAM

TOME

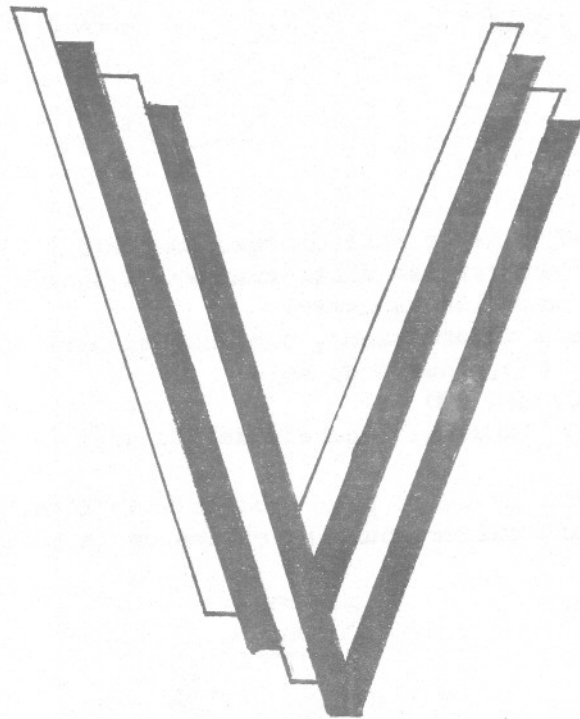

BIBLIOTHÈQUE GASPÉSIENNE INC.



Les relieurs de la Bibliothèque Gaspésienne vous offrent de réparer les dictionnaires et livres usagés que vous aimeriez conserver.
Pour plus d'informations, communiquez avec nous au 763-7871, 675, Chemin du Roy,
C.P. 1192, G20 2G0
Ouverte du lundi au vendredi de 9 heures à 17 heures.

N.B. Prix spéciaux pour grosses quantités, en particulier pour les écoles de la région.



VAILLANCOURT

M.-Philomène-Adélaïde (Pierre & Emilie Paquet) n1891-07-25 (B49f104v) SAM d1896-04-28 (S8f34v) (5ans) CC

Adèle (Fabien & Vitaline St-Pierre) m1879-09-09 (M11f110) Etienne Tardif (Thomas & Marie Pelletier)

M.-Adèle Pia. (Achille & M.-Lumina St-Pierre) n1874-03-02 (B15f14v) CC (ép. Emile Paquet) d1912-07-09 (S31f51v) (38ans) SAM

Adèle (Pierre & Emilie Paquet) n1878-07-03 (B52f100) CC

M.-Adèle-Antoinette (Napoléon & Angélique Pelletier) n1891-05-21 (B37f101v) SAM

M.-Adéline (Pierre & Emilie Paquet) n1888-11-10 (B78f44) SAM d1907-04-23 (S22f185v) (18 ans) CC

J.-Aimé (Napoléon & Angélique Pelletier) n1903-03-01 (B13f127v) d..enr1908-04-20 (S13 f290) SAM

M.-Albertine (Georges & Amanda Pelletier) n1900-02-27 (B12f55v) d1901-01-07 (S2f76) (10ms) SAM

M.-Albertine (Georges & Amanda Pelletier) n1906-05-24 (B53f229v) SAM

J.-Alfred-Camille (Xavier & Marie Emond) n1875-07-21 (B53f8v) SAM

M.-Alice (Xavier & Elise Lefèvre) n1897-04-23 (B30f253) SAM m1920-01-05 J.-Lionel Lefèvre, Manchester

Alida (ép. Isidore Pelletier) d1943-08-07 (S17 f65v) (81ans) CC

VAILLANCOURT

M.-Alma (Xavier & Marie Emond) n1873-01-13
(B6f79) SAM

M.-Alvine (Israël & Adélaïde Otis) n1865-07-02 (B22f85) SAM

J.-André (Bertrand & Pierrette Lévesque) n1954-09-17 (B154f135) m1976-07-31 (M29f248)
Lise Lévesque (Joachim & Georgette Bouchard)
SAM

Angélique dite Angèle (Joseph & Félicité Marceau) m1848-08-21 (M9f11v) Jean-Baptiste Dugas (Isaac & Marie Sasseville) d1867-01-09 (S1f123) (37ans) SAM

M.-Angélique (Joseph & Clara Lefrançois) n1886-04-26 (B17f62) CC

M.-Louise-Angélique (Georges & Amanda Pelletier) n1901-04-23 (B30f81v) d1901-06-05 (S12f84) (5sem.) SAM

Anna (Xavier & Marie Emond) n1879-11-08 (B95f113v) SAM

Anna (Joseph & Clara Lefrançois) d1885-01-09 (S1f35) CC

M.-Anne-Émérentienne dite Anna (Joseph & Clara Lefrançois) n1889-12-01 (B73f66) SAM m1913-04-22 Moïse Dugas, St-Georges, Manchester, N.-H.

M.-Anne-Clara (Pierre & Emilie Paquet) n1873-01-03 (B1f78) SAM

Anonyme (Octave & Marguerite Tanguay)n.d1857-03-28 (S4f59v) SAM

Anonyme (Xavier & Marie Emond)n.d1882-05-10 ((B35 S..f178v) SAM

VAILLANCOURT

M.-Antoinette-Adélaïde (Joseph & Clara Lefrançois) n1894-05-20 (B25f6v) CC

J.-Arthur (Georges & Amanda Pelletier) n1891-10-25 (B72f110) SAM

J.-Arthur (Joseph & Clara Lefrançois) n1885-03-26 (B14f40) d1885-06-27 (S19f46) (3ms) CC

J.-Arthur (Joseph & Clara Lefrançois) n1888-04-27 (B54f37v) SAM

J.-Arthur (Napoléon & Angélique Pelletier) n1889-07-22 (B37f57v) SAM

J.-Olivier-Bertrand (Paul & Alvine Dion) n1922-03-06 (B20f43) m1945-10-25 (M27f13v) Pierrette Lévesque (Léopold & Emilie Lafontaine) d1973-07-29 (S24f441) (51ans) SAM

M.-Blanche-Olive (Joseph & Clara Lefrançois) n1891-07-10 (B38f145) CC

M.-Blanche-Théonie (Joseph & Clara Lefrançois) n1896-06-30 (B33f36v) CC m1926-07-03 Louis-Napoléon Mimeau, St-Georges, Mtl

M.-Blanche (Georges & Amanda Pelletier) n1912-06-05 (B53f48v) SAM

Cécile (Célestin & Charlotte St-Laurent) n1854-07-25 (B43f28) m1873-06-16 (M9f89) Louis Malenfant (Guillaume & Constance Beaulieu, SM) d1874-09-24 (S47f115v) (20ans) SAM

Célestin (Joseph & Félicité Marceau, CC) m1849-01-29 (M1f13) Charlotte St-Laurent (Isafe & Emérence Paquet) d1858-12-23 (S13f81) (36ans) SAM

Charles-Gabriel (François-Xavier & Marie Emond) n1874-03-18 (B21f102v) SAM

VAILLANCOURT

Charles-Elzéar (Xavier & Délina Collin)n1876-05-10 (B37f27) SAM

M.-Charlotte (Célestin & Charlotte St-Laurent) d1868-07-10 (S7f36v) (18ans) CC

M.-Claire (ép. Georges Tourville) d1984-02-01 (S2f231) (69ans) SM

M.-Claire (Napoléon & Alvine Dion) n1928-09-20 (B73f22v) SAM m1961-07-01 J.-Laurent Gauthier, N.-Dame-de-la-Paix, Mtl

M.-Clara-Philomène (Joseph & Clara Lefrançois) n1881-12-09 (B65f165) d1884-12-17 (S15f33) (3ans) CC

Clara (Octave & Marguerite Tanguay) m1902-07-29 (M4f87v) Joseph-Théodore Roy (vf Angélique Gosselin) d1907-03-01 (S10f182) (40ans) CC

Claude-Denis (Victor & Claudia Dionne, Amqui) m1971-06-24 (M8f203) Pierrette Gagné (Léon & M.-Paule Vallée) SAM

M.-Corine (Napoléon & Angélique Pelletier) n1900-10-22 (B77f69) m1919-07-15 (M9f256) Joseph-Evée Lévesque (Joseph & Adèle Ouellet, LC) SAM

J.-Raymond-Denis (Bertrand & Pierrette Lévesque) n1959-10-19 (B157f107v) SAM

Edouard (Napoléon & Angélique Pelletier) n1888-07-03 (B43f34v) d1894-03-17 (S18f164v) (5ans) SAM

J.-Edouard (Georges & Amanda Pelletier)n1896-10-06 (B55f238) SAM 1924-07-09 M.-Anne St-Louis, St-Jérôme, Mat.

M.-Elda (Octave & Marguerite Tanguay) n1863-01-11 (B2f47) SAM

Généalogie des Vaillancourt dits Viancour

1-	Robert Viancour	St-Nicolas de Rouen (Normandie)		Jacqueline Pépin
2-	Robert "	Contrat Aubert (Québec)	30-09-1668	Françoise Gobeil
3-	Robert "	Montmagny	26-09-1704	Genev. Destroismai- /sons
4-	Joseph "	L'Islet	07-01-1733	Thérèse Martin
5-	Charles	Kamouraska	26-11-1770	Catherine Ouellet
6-	Vincent	L'Isle-Verte	30-10-1793	Marie Létourneau
7-	Fabien	Les Trois-Pistoles	13-05-1831	Adélaïde Pelletier
8-	Achille	La Baie-des-Sables	02-08-1864	Lumina Saint-Pierre
9-	Adèle-Pia	Manchester (N. H.)	1889	Emile Paquet

Recherchiste: Estelle Paquet, petite-fille d'Adèle-Pia & Emile Paquet

10-	Arthur Paquet	Ste-Anne-des-Monts	09-11-1914	Philomène Tanguay
11-	Estelle	1er r. Ste-Anne-des-Monts	26-08-1942	Léopold Sergerie
		2è r. Montréal	19-11-1966	Jean-Baptiste Tanguay

GENEALOGIE DES VAILLANCOURT (2^e lignée)

1-	Robert Viancour	voir	lère lignée	
2-	Robert	"		
3-	Robert	"		
4-	Joseph	"		
5-	Charles	"		Est-il le <u>père</u> de
6-	Joseph	Rivière-Ouelle	02-06-1794	Josephte Lebreton
7-	Joseph	Himouski	31-07-1821	Félicité Marceau
8-	Octave	Ste-Anne-des-Monts	30-08-1853	Marguerite Tanguay
9-	Napoléon	Ste-Anne-des-Monts	13-04-1885	Angélique Pelletier
10—	Paul	Ste-Anne-des-Monts	15-07-1919	Alvine Dion
11—	Bertrand	Ste-Anne-des-Monts	25-10-1945	Pierrette Lévesque
12—	Ghislain	Ste-Anne-des-Monts	29-08-1970	Bernadette Lepage
13—	Serge	né "	08-03-1973	

VAILLANCOURT

M.-Elisabeth (Achille & M.-Lumina St-Pierre)
n1872-04-12 (B13f86v) CC

Elzire (Célestin & Charlotte St-Laurent) n
1851-10-20 (B10f2v) SAM

M.-Emérentienne (Jean & Philomène Chrétien)
n1877-05-19 (B48f51) SAM

Eric-Ghislain (Ghislain & Bernadette Lepage)
n1978-04-17 (B32f414) SAM

M.-Eugénie (Napoléon & Angélique Pelletier)
n1886-03-19 (B18f298) m1904-08-02 (M19f168)
Adhèmar Deschênes (Pierre & Illuminée Des-
jardins, Mat.) SAM

Eusèbe (Joseph & Félicité Marceau) d1883-11-
11 (S36f230v) (50ans) SAM

Eustache (...) d1940-03-13 (S6f224) (73ans) CC

J.-Evariste (François-Xavier & Marie Emond)
n1886-10-26 (B53f69v) CC

François-Xavier (Fabien & Adélaïde Pelletier,
Sandy-Baie) m1867-08-19 (M18f134) Délima Col-
lin (Charles & Geneviève Duverne) SAM

François-Xavier (Joseph & Félicité Marceau)
n1850-06-30 (B32f26) m1871-01-10 (M1f44v) M.-
Rosalie Emond (Hilaire & Emérence Pelletier)
SAM

François-Xavier (Octave & Marguerite Tanguay)
n1868-07-28 (B39f147v) SAM

François-Xavier (Frs-Xavier & Marie Emond) n
1871-09-29 (B65f57) d1872-07-02 (S11f69v)
(9ms) SAM

François-Xavier (Frs-Xavier & Délima Collin)
n1880-02-12 (B10f124) SAM

VAILLANCOURT

J.-François-Xavier (Frs-Xavier & Délina Col-
lin) n1884-07-19 (B50f250v) SAM m1909-11-10

Marie Hortie N-Dame, Mtl 1955-07-08

Glorianne Ouellet, St-Joseph, Riv.-des-
Prairies

François-Xavier (Xavier & Elise Lefèvre) d
1893-07-09 (S17f146v) (lan) SAM

Gabriel-Ludger (Xavier & Marie Emond) n1885-
03-18 (B20f270v) SAM

M.-Cécile-Gemma (Napoléon & Alvine Dion) n
1923-04-22 (B31f79) m1945-06-23 (M8f294) Ro-
bert Dubé (Donat & M.-Anne Gagnon, St-Octave-
de-Métis) SAM

Georges (Jean-Bte & Philomène Chrétien)n1867-
07-15 (B23f24) CC m1890-08-28 (M6f83v) M.-
Alice-Amanda Pelletier (Isidore & Rosalie
Cloutier) SAM

Georges-Omer (Georges & Amanda Pelletier) n
1910-01-24 (B8f38) CC

M.-Georgina (Octave & Marguerite Tanguay) n
1874-10-29 (B75f116v) SAM

Gérald (Joseph & Antoinette Doire, Sept-Iles)
m1968-12-28 (M29f474) France Lepage (Alphonse
& M.-Laure Lévesque) SAM

Gérard-Raymond (Raoul & Régina Murray) m1967-
07-08 (M..f181) Jovette Lapointe (Robert &
Emilia Henley) ML

J.-Paul-Ghislain (Bertrand & Pierrette Léves-
que) n1948-03-17 (B30f131) m1970-08-29 (M25
f134) Bernadette Lepage (Richard & Marguerite
Gagnon) SAM

M.-Ghislaine-Monique (Napoléon & Alvine Dion)
n1931-09-07 (B79f108) SAM m1970-07-11 Char-
les-Edouard Côté, N.-Dame, Mtl

VAILLANCOURT

J.-Horace (Achille & Clara Ouellet) n1879-09-09 (B79f127v) CC

M.-Ida (Napoléon & Angélique Pelletier) n1905-08-06 (B93f205v) m1929-07-24 (M12f47) Hector Otis (Ludger & M.-Anne St-Amand, SF) SAM

M.-Evone-Emilda dite Imelda (Napoléon & Angélique Pelletier) n1898-10-02 (B58f24v) m1920-01-05 (M1f267) Adrien Simard (Joseph & Georgina Frénette) d1973-06-22 (S20f419) (74ans) SAM

Israël (Xavier & Délina Collin) n1882-03-26 (B28f175) SAM

M.-Jacqueline-Lucille (Napoléon & Alvine Dion) n1927-03-09 (B19f225) d1928-02-04 (S9f4) (11ms) SAM

Jean (Joseph & Félicité Marceau, CC) m1859-01-10 (M2f82v) Philomène Chrétien (Urbain & Joséphine Dion) SAM

Jean-Octave (Octave & Marguerite Tanguay) n1858-05-10 (B27f73) SAM

Jean-Baptiste (Jean & Philomène Chrétien) n1863-08-16 (B62f57) d1868-09-12 (S5f2v) (5ans) SAM

Jean-Baptiste (Jean & Philomène Chrétien) n1871-08-05 (B51f54) d1872-09-28 (S23f74) (13ms) SAM

Jean-Baptiste-Zénon (Jean & Philomène Chrétien) n1873-12-18 (B80f10v) CC d1874-06-07 (S35f108v) (4ms) SAM

Jean-Baptiste (Pierre & Emilie Paquet) n1876-10-09 (B76f36v) SAM

VAILLANCOURT

Jean-Baptiste (Georges & Amanda Pelletier)
n1892-11-09 (B84f132) d1893-05-18 (S13f145v)



Jean-David (André & Lise Lévesque) n1978-05-16 (B41f423) SAM

Jean-François-Xavier (Xavier & Marie Emond)
n1876-11-24 (B86f38) SAM

Jean-Guy (Léon & Thérèse Guillemette, Sherbrooke) m1973-08-25 (M46f453) Suzanne Vallée (Yvon & M.-Claire Jacques) SAM

J.-Jean-Harold (Jean & Jeanne Fortin) n1958-07-27 (B18f159v) MS

M.-Thérèse-Jeanne (Napoléon & Alvine Dion) n1920-05-30 (B40f280) m1947-05-03 (M2f90v) Edouard Leclerc (Adélaré & Eugénie Lepage) SAM

Joseph (ép. Félicité Marceau) d1860-02-27 (S2f3v) (67ans) SAM

Joseph-Arthur (Jean & Philomène Chrétien) n1859-10-20 (B54f94v) m1881-02-28 (M2f151v) Clara Lefrançois (Noël & Marie Gasse, LM) SAM

Joseph (Achille & Illuminée Parent) n1870-03-16 (B16f63v) CC m1925-08-22 Emilie Desmarais, La Nativité Hochelaga, 2è m1937-09-01 Alphon-sine Roy, St-Jean-de-Qué.

Joseph (Pierre & Emilie Paquet) n1870-08-31 (B50f38v) d1872-11-19 (S29f76) (2ans) SAM

Julie-Marcelline (Célestin & Charlotte St-Laurent) n1857-02-25 (B9f58v) SAM

M.-Léa (Jean-Bte & Philomène Chrétien) n1869-08-25 (B42f51v) CC

VAILLANCOURT

M.-Léa (Octave & Marguerite Tanguay) n1871-10-25 (B69f58) m1893-01-10 (M2f134v) Cyrille Lefrançois (Pierre & Adèle Dugas) SAM

M.-Laura (Octave & Marguerite Tanguay) n1865-10-18 (B56f96) SAM

Léda (Octave & Marguerite Tanguay) m1894-03-11 (M3f164) Isidore Pelletier (vf Clarisse Roy, CC) SAM

M.-Léda-Eugénie (Achille & Virginie Dugas) n1883-04-22 (B12f4v) CC

Louis-J.-Albert (Georges & Amanda Pelletier) n1904-11-30 (B108f181v) SAM m1973-04-28 Adeline Nadeau-Courcy, St-Mathew, Central-Falls, Rhode-Island

Louis-Norbert (Achille & Clara Ouellet) n1878-07-01 (B50f100) d1879-03-01 (S9f115) (8ms) CC

J.-Louis-Cyrille (Joseph & Clara Lefrançois) n1899-01-18 (B4f17v) CC

J.-Louis-Ludger (Napoléon & Angélique Pelletier) n1894-09-25 (B63f79) d1894-10-22 (S52f180) (4sem.) SAM

Louissette (Bertrand & Pierrette Lèvesque) m1965-08-28 (M19f167) Gaston Leblanc (Fernand & Cécile Roberge, St-Pie-X, Rim.) d1966-07-16 (S20f248) (20ans) SAM

J.-Luc (Xavier & Marie Emond) n1883-05-06 (B41f202v) SAM

M.-Lucille (Napoléon & Alvine Dion) n1930-02-25 (B27f67v) SAM m1967-07-29 Jean-Guy Duranseau, N.-D.-des-Sept-Douleurs, Mtl

M.-Madeleine (Pierre & Emilie Paquet) n1868-12-26 (B23f9v) SAM

VAILLANCOURT

M.-Madeleine (Xavier & Marie Emond) n1878-07-22 (B56f76v) SAM

M.-Malvina (Jean & Philomène Chrétien) n1861-09-10 (B52f23v) SAM m1914-10-26 Georges Laprade. St-Georges, Manchester

Marcelline (Célestin & Charlotte St-Laurent) m1878-05-06 (M12f96v) François Vallée (Laurent & Esther Pelletier) CC

Marguerite (Pierre & Emilie Paquet) n1880-08-10 (B60f135v) SAM

Marie (Fabien & Adélaïde Pelletier, St-Ulric-de-Riv.-Blanche) m1867-05-14 (M13f130) Joseph Dasylya (Louis & M.-Adélaïde Simart, Malbaie) SAM 2è m1877-11-21 (M11f84v) Charles Bérubé (vf Marguerite Blanchet) CC

Marie (Achille & Illuminée St-Pierre) n1867-05-20 (B41f130v) SAM

Marie (Pierre & Emilie Paquet) m1890-10-27 (M8f88) Joseph Tanguay (Jean & M.-Louise Parent) SAM

Marie-Anne-Azilda (Achille & Lumina St-Pierre) n1876-06-20 (B53f57v) CC

Marie-Anne-Eugénie-Antoinette (Achille & Clara Ouellet) n1881-01-18 (B6f153) CC

Marie-Anne (Joseph & Clara Lefrançois) n1883-07-28 (B63f209) SAM

Marianne-Cécile (Jean-Bte & Berthe Bélanger) n1925-05-14 (B50f161v) SAM

Marie-Louise (Georges & Amanda Pelletier)n.. d1894-04-12 (B24 S21f166) SAM

VAILLANCOURT

Marie-Louise-Emilie (Napoléon & Angélique Pelletier) n1895-09-18 (B71f210) m1914-09-14 (M10f116v) Amédée Gagnon (Jean & Arméline Pitteau, CC) SAM

Mariette-Isabelle (Napoléon & Alvine Dion) n1925-09-18 (B82f173) SAM m1958-12-13 Jean-Paul Brisson, St-Louis-de-France, Mtl

J.-Michel (Bertrand & Pierrette Lévesque) n1963-02-11 (B28f262) SAM

Napoléon (Joseph & Félicité Marceau) d1846-12-12 (S17f28v ind. Mat.) (4ans) SAM

Napoléon (Octave & Marguerite Tanguay) n1854-12-08 (B66f31v) m1885-04-13 (M3f272v) Angélique Pelletier (Olivier & Angélique Leclerc) d1925-02-07 (S2f153v) (71ans) SAM

Louis-Napoléon (Jean & Philomène Chrétien) n1879-05-18 (B42f98) SAM

M.-Nicole (Bertrand & Pierrette Lévesque) n1956-05-06 (B72f226) SAM

J.-Norbert (Pierre & Emilie Paquet) n1895-07-10 (B36f23) CC

M.-Jeannine-Norma (Bertrand & Pierrette Lévesque) n1947-01-06 (B7f75) d1968-07-23 (S24f438) (21ans) SAM

J.-Octave (Joseph & Félicité Marceau) m1853-08-30 (M8f20) Marguerite Tanguay (Raphaël & Thérèse Bouffard) d1883-12-26 (S43f233v) (52ans) SAM

J.-Octave (Octave & Marguerite Tanguay) n1860-12-01 (B72f14v) d1865-04-18 (S8f84) (4ans) SAM

VAILLANCOURT

J.-Octave (Octave & Marguerite Tanguay)n1877-09-04 (B69f55) SAM

Napoléon dit Paul (Napoléon & Angélique Pelletier) n1887-06-14 (B51f14v) SAM m1919-07-15 (M10f235v) Alvine Dion (Xavier & Caroline Gagnon) CC d1962-03-12 (S8f214) (74ans) SAM

J.-Paul (Bertrand & Pierrette Lévesque)n1957-12-28 (B199f20) SAM

Philomène (Jean & Philomène Chrétien) n1865-05-31 (B20f85) d1868-09-28 (S12f4) (3ans) SAM

M.-Philomène (Georges & Amanda Pelletier) n1898-04-30 (B92f12v) d1909-05-20 (S29f324) (11ans) SAM

Pierre (Joseph & Félicité Marceau) m1865-02-27 (M4f81v) Emilie Paquet (Pierre & Délina Charest) SAM d1925-06-19 (S14f125v) (89ans)CC

Pierre-Gustave (Pierre & Emilie Paquet)n1867-02-11 (B16f126) SAM

Pierre-Luc (François-Xavier & Marie Emond) n1881-01-31 (B10f148v) d1881-02-11 (S5f150) (11jrs) SAM

Rébecca (Pierre & Emilie Paquet) n1883-09-05 (B77f225v) SAM

M.-Rébecca (Jean & Philomène Chrétien) n1886-01-05 (B3f292) d1889-01-18 (S2f48) (3ans) SAM

M.-Gisèle-Rolande (Napoléon & Alvine Dion) n1924-06-11 (B37f121) d1930-10-02 (S27f82) (6ans) SAM

M.-Rose (Georges & Amanda Pelletier) n1895-07-15 (B51f202v) SAM m1914-06-29 Georges Litalien, St-Augustin, Manchester

VAILLANCOURT

M.-Rosanna (Napoléon & Angélique Pelletier)
n1897-06-30 (B48f260) m1918-07-02 (M12f231v)

J.-Benoit-André Ross (Phydime & Delvina Mar-
quis, LC) SAM

M.-Sara-Edwidge (Jean & Philomène Cloutier)
n1883-09-29 (B83f227v) SAM d1884-12-29 (S18
f33v) (15ms) CC

Serge (Ghislain & Bernadette Lepage) n1973-
03-08 (B27f396) SAM

Michel-Stanislas (Jean & Philomène Chrétien)
n1875-05-08 (B29f33) CC m1920-11-25 Rosalie-
Eusippe Quintal, Ste-Marie, Manchester

J.-Télesphore (Napoléon & Angélique Pelle-
tier) n1893-04-22 (B24f143v) d1894-05-03 (S27
f168v) (1an) SAM

Victoria-Adélaïde (Georges & Amanda Pelle-
tier) n1908-03-08 (B21f285) SAM m1928-07-31
Roméo Marin, Pawtucket

VALCOURT

Anonyme (Louis & Virginie Pelletier)n..d1874-
02-26 (B18 S6f102) SAM

Arsène (Louis & Henriette Roy) n1851-09-06
(B29f35) SAM

J.-Eustache (Louis & Virginie Pelletier) n
1862-07-28 (B63f41v) SAM

M.-Germaine (Louis & Virginie Pelletier) n
1875-09-23 (B21f24v) SAM

M.-Germaine (Louis & Virginie Pelletier) n
1878-03-26 (B25f70v) SAM

VALCOURT VALIQUETTE

VALCOURT

Henriette (Joseph & Marie Robinson) n1881-05-16 (B..f171) ML

Joseph (Louis & Henriette Roy) n1857-11-21 (B57f68) SAM m1880-06-01 (M..f159) Adélaïde Robinson (Jean & Théotiste Couillard) ML

Louis (Joseph & Rosalie St-Jov. St-Germain, Rim.) m1850-10-28 (M6f29) Henriette Roy (Henri & Elisabeth Dugas) 2è m1862-02-18 (M8f33v) Virginie Pelletier (Isidore & Suzanne Dubé) SAM

Marcelline (Louis & Virginie Pelletier) n1865-05-08 (B22f5v) CC

Marie (vve Nicolas St-Jacque dit Sergerie) m1869-09-14 (M8f52) Lucien Gagnon (vf Olive Gagné) 3è m1881-02-08 (M4f153v) Isaac Gasse (vf Anastasie Poirier, LM) 4è m1886-05-04 (M4f62v) Paul Ouellet (vf Félicité Ross, LC) CC

Marie-Rosalie (Louis & Virginie Pelletier) n 1866-09-11 (B19f126v) SAM

Rose-Anna (Joseph & Marie Robinson) n1883-03-26 (B..f190) ML (vve Gilbert Fruneau) d1974-02-19 (S2f145) (90ans) GM

M.-Sara (Louis & Henriette Roy) n1859-10-25 (B57f94v) SAM d1866-01-06 (S3f12) (6ans) CC

M.-Virginie (Louis & Virginie Pelletier) n 1863-05-05 (B41f54) SAM

VALIQUETTE

Eric (André & Philomène Robinson) n1977-02-07 (B4f189) SM

GENEALOGIE DES VALLEE (les BELETTES)

5-	Alexis Lavallée	Québec	03-09-1788	Agathe Vallée
6-	Louis Vallée	Rimouski(Ste-Anne)	22-07-1822	Esther Dugas
7-	Joseph	Ste-Anne-des-Monts	02-10-1849	Léa Rousseau
8-	Joseph	Ste-Anne-des-Monts	30-10-1871	Adèle Thivierge
9-	Marcellin	Ste-Anne-des-Monts	07-01-1919	Ernestine Gasse
10-	Damase	St-Joachim Tourelle	05-06-1943	Rose-Aimée Therrien
11-	Henri-Paul	L'Assomption, Mtl	08-06-1966	Danielle Vallée
12-	Eric	Saint-Hubert		Danielle Fortin
13-	Danik	né à St-Hubert	30-04-1992	Rech. Roland Provost

GENEALOGIE DES VALLEE

(Les Yahos)

I-	Pierre Lavallée	St-Jean de kouen(Normandie)		Madeleine Dumesnil
2-	Pierre "	Québec(Chirurgien)	I2-01-I665	Thérèse Leblanc
3-	Charles "	Beauport	I2-09-I707	Geneviève Marcoux
4-	Louis "	Beauport	08-01-I748	Geneviève Mongeon
5-	Alexis "	Québec	03-09-I788	Agathe Vallée
6-	Alexis "	Rimouski(Ste-Anne)	I3-01-I813	Brigitte Pineau
7-	Jean-Baptiste	Ste-Anne-des-Monts	31-01-I853	Catherine Lemieux
8-	Jean-Baptiste	Ste-Anne-des-Monts	I3-09-I875	Rachelle Dugas
9-	Robert	St-Joachim de Tour.	22-07-I919	Eva Vallée
10-	Gabriel	St-Joachim de Tour.	28-I2-I940	Germaine Therrien
11-	Jules	St-Georges de Malbaie	01-I2-I973	Lydia McCray
12-	Sylvain	né	I4-05-I974	Rech. Roland Provost

VALLEE

Absolom (Barthélémy & Marie Pelletier) n1852-09-06 (B54f12) m1873-10-20 (M16f95v) Marcel-line Drapeau (Joseph & Ursule Ross, RC) SAM

J.-Achille (Joseph & Angèle Goupil) n1896-09-17 (B54f236v) SAM m1921-10-10 (M7f84) Azilda Vallée (Marcellin & Marie Dionne, CAR) T.

J.-Delphis-Adélard (Amable & Clara Isabelle) n1902-01-15 (B3f77) CC m1926-07-14 (M9f181v) Imelda Therrien (Johnny & M.-Anne Dupuis, T.) SAM, 2è m1968-01-18 Suzanne Savard, St-Clément Mtl, 3è m1980-07-16 (M16f132) Alice Gagné (Arthur & Marie Lemieux, T.) SAM

J.-Adélard (Xavier & Adèle Servant) n1903-07-03 (B48f135v) m1926-06-02 (M5f197v) M.-Jeanne Ouellet (Herménégilde & Emilie Collin) SAM d1935-11-19 (S13f171v) (32ans) T.

Adèle (Jacques & Elisabeth Blanchet) n1863-11-04 (B81f59v) SAM

Adèle (Charles & Délima Dalaire) n1870-02-06 (B6f60) CC

M.-Léa-Adèle (Joseph & Louise-Adèle Thivierge) n1872-08-22 (B59f73) m1890-11-04 (M9f88v) Henri Lajoie (Octave & Marcelline Gagné) d 1906-12-07 (S32f246) (35ans) SAM

M.-Adèle (Hyppolite & Appoline Gagné) n1879-04-01 (B28f117) CC

Adèle (Joseph & Délima Thivierge) n1883-02-22 (B15f196v) d1884-12-07 (S35f263) (20ms) SAM

M.-Anne-Adélaïde dite Adèle (Jean-Bte & Rachel Dugas) n1884-12-18 (B96f26v) SAM d1901-08-26 (S21f89) (17ans) SAM (CAR)

VALLEE

M.-Odile dite Adèle (Xavier & Adèle Servant)
n1917-04-19 (B14f6) m1941-01-02 (M1f76v)

Arthur Dugas (Luc & M.-Anne Paquet, SAM) T.

M.-Adélia (Charles & Clémentine Samson)n1878-
07-13 (B50f75v) m1896-11-10 (M14f241) Louis
Labrie (Louis & Elise Vallée) SAM d1967-11-09
(S10f78v) (89ans) T.

M.-Adèle dite Adélia (Joseph & Délina Thi-
vierge) n1883-02-22 (B15f196v) m1901-09-10
(M16f91v) Emile Blanchet (Pierre & Adèle
Mimeault) SAM d1976-06-11 (S5f24) (92ans) T.

Denise dite Adénise (François & Délina St-
Laurent) n1851-08-03 (B21f34) m1871-02-21 (M5
f47) Joseph Therrien (Jean & Marie Plante)
SAM d1917-07-27 (S9f10v) (67ans) T.

Jean-Baptiste-Adhèmar (Edouard & Marie Lèves-
que) n1919-02-06 (B8f38v) T. (CAR) m1946-05-
01 (M3f40) Jeannette Collin (Thomas & Yvonne
Litalien) SAM

M.-Anna dite Adianna (Arthur & Emilia Vallée)
n1909-12-03 (B70f35v) m1928-04-11 (M6f199v)
Israël Hudon (Joseph & Françoise St-Laurent)
CC d1936-03-28 (S6f231v) (27ans) SAM

François-Xavier dit Adjutor (E.-V.-François-
Xavier & Adèle Servant) n1921-06-15 (B36f78v)
T. m1942-04-15 (M1f163v) Cécile Dugas (Luc &
M.-Anne Paquet) SAM

J.-Adjutor (Adjutor & Cécile Dugas) n1960-02-
08 (B6f256v) T.

Adolphe-Emond (Jean-Bte & Catherine Lemieux)
n1858-09-30 (B57f78) m1883-08-14 (M6f221v)
Ursule Pelletier (Olivier & Angélique Le-
clerc) 2è m1901-05-21 (M9f83v) Marie Lèvesque
(Jean & Marguerite Vallée) SAM 3è m1923-11-06
(M13f89v) M.-Eugénie Dugas (vve Dosithée Ga-
gnon) CC d1936-08-10 (S8f61v) (78ans) LM

VALLEE

J.-Adrien (François & Marie Dugas) n1879-04-07 (B29f93v) SAM

J.-Charles-Adrien (François & Anna Gasse) n1889-08-11 (B44f59) SAM m1926-07-01 Altha Trahan, St-Henri, Mtl

M.-Andréanne dite Adrienne (Joseph & Marie Servant) n1908-06-04 (B73f293v) SAM m1931-01-31 (M3f24) Cyrille Therrien (Moïse & Virginie Vallée) CC (T.)

M.-Adrienne (Nazaire & Antoinette Labrie) n1913-11-09 (B129f92v) d1914-10-05 (S34f118v) (11ms) SAM

M.-Adrienne (Xavier & Azilda Sergerie) n1919-04-22 (B37f228) CC m1940-11-23 (M7f54v) Lionel Rioux (Alphonse & Jeanne Rioux, Ste-Odile Rim.) SOA

M.-Georgianne dite Adrienne (Octave & Adélaïde Brisebois) n1921-07-06 (B42f80v) T. m1947-02-05 (M2f70) Camille Arseneault (Pierre & Rosaline Gallant, Rogersville, N.-B.) LM

M.-Agathe (Michel & M.-Joseph Ménéard) n1760, m1786-08-15 (M..f..) Alexis Vallée (Lavallée) (Louis & M.-Geneviève Monjon) SAM mariage réh.1788-09-03 SAM (N.-Dame-de-Québec) d1836-06-19 (S1 f27v ind. Rim.) (76ans) SAM

Agathe (Alexis & Brigitte Pineau) n1829-09-19 m1847-06-30 (M..f..) Jacques Bond (Joseph & Mary Synnett) RAR d1912-03-12 (S14f41v) (83 ans) SAM

M.-Agathe (Laurent & Esther Pelletier) n1873-02-24 (B23f101) d1874-05-31 (S9f17v) (15ms) CC

J.-Aimé (Joseph & Cécile Landry) n1906-09-08 (B45f173v) d1915-02-22 (S3f130v) (9ans) CC

VALLEE

J.-Aimé (Xavier & Azilda Sergerie) n1913-03-15 (B16f91) CC m1947-01-16 Angéline Giansanti

N.-Dame-de-la-Défense M1

J.-Aimé (Edouard & Marie Lévesque) n1936-09-13 (B16f62v) LM

J.-Alain-Zéno (Germain & Bernadette Vallée) n1949-07-25 (B101f187v) SAM m1974-08-17 Marielle-Madone Pelletier, Amqui, (Rim.)

Alain (Joachim & Antonine Gaumont) n1953-06-23 (B..f16) ML

J.-Alain-René-Jean (Jean-Paul & Rose-Aimée Collin) n1953-07-12 (B15f114) SBL m1976-07-24 M.-Réjeanne Dufresne, St-Martin-de-RAR

J.-Alain (Fernand & Ida Lévesque) n1954-06-02 (B33f148) T.

J.-André-Alain (Roland & Huguette Michaud) n1955-02-26 (B29f212) m1980-06-27 (M5f192) Johanne Sergerie (Charles-Eugène & M.-Ange Barriault) CC

J.-Raynald-Alain (Louis-Cyr & Rolande Soucy) n1956-01-21 (B6f11) CC

J.-Marcel-Alain (Raoul & Huguette Servant) n1956-02-09 (B10f186v) T.

Alain (Raymond & M.-Marthe Gendron) n1959-11-20 (B22f211) LC

J.-Alain-Maurice (Désiré & M.-Laure Blanchet) n1960-01-29 (B54f126) SAM

Alain (Léonard & Suzanne Jubinville) d1974-10-12 (S30f86) (9ans) SAM

J.-Alain-Marco (Jean-Claude & Antoinette Thériault) n1968-07-04 (B32f365v) CC

VALLEE

J.-Albert (Joseph & Louise-Adèle Thivierge)
n1873-09-19 (B71f93v) SAM

Norbert dit Albert (Joseph & Cécile Landry)
n1892-05-07 (B20f157) m1913-07-22 (M7f99v)
Aline Landry (Joseph & Séraphine Bérubé) CC

J.-Albert (Baptiste & Rachel Dugas) n1896-11-
22 (B8f246) SAM

J.-Albert (Joseph & Alice Lévesque) n1903-08-
08 (B54f137) SAM m1927-08-08 (M6f8) M.-Jeanne
Servant (Auguste & M.-Anne Blanchette) T.

J.-Omer-Albert (Ernest & Philomène Servant)
n1903-12-13 (B83f146v) SAM

J.-Albert-Marcel (Marcellin & Marie Dionne)
n1914-01-27 (B6f98v) SAM m1943-11-27 (M..f74)
Rita Mimeault (Cyrille & Philomène Lemieux)
ML d1986-11-06 (S6f..) (72ans) MS

J.-Albert (Albert & Aline Landry) n1914-09-02
(B47f122v) d1951-01-05 (S2f52v) (36ans) CC

J.-Albert (Emile & Alphonsine Therrien)n1918-
09-20 (B44f29) d1974-03-09 (S4f183v)(55ans)T.

Albert (Henri & Irène Boucher) n1923-12-28
(B..f241) ML m1946-08-29 M.-Ange Langlais,
Cloridorme

M.-Albertine (Esdras & Emilie Beaulieu)n1880-
07-10 (B61f145) CC m1913-11-24 Louis-Philias-
Alfred Duval, St-Roch, Qué.

M.-Albertine (François & Marie Dugas) n1888-
10-28 (B74f43) SAM m1913-04-15 Edmond Mar-
ceau, LMs

Albertine (Victor & Thérèse Barriault, Man-
chester, E.-U.) m1908-09-22 (M10f15v) Antonin
Otis (Josué & Délima Sergerie) CC 2è m1917-
04-16 (M3f179) Alfred Thibault (Alexis & Nym-
phodore St-Laurent) CC

VALLEE

M.-Albertine (Joseph & Rébecca Servant) n1896-05-29 (B31f229) m1912-04-15 (M6f42v) Joseph Boucher (Dominique & Mathilde Robinson, CAR)

mal. d. Cause CONS. 4 - 4, Rehabilitation, 1916-07-05 (M9f180v) SAM d1958-12-25 (S12 f237v) (64ans) T.

M.-Rose-Albertine (Xavier & Adèle Servant) n1901-06-28 (B44f85v) SAM m1921-05-30 (M4 f77v) Omer Dion (Charles & Théodora Gasse) d1960-01-12 (S1f255) (58ans) T.

M.-Albertine (Octave & Eugénie Vallée) n1905-08-16 (B105f208) SAM (CAR) m1934-07-18 (M3 f48v) J.-Edgar Gasse (vf Amanda Dion) LM

M.-Albertine-Germaine (François & Emérida Thibault) n1925-03-12 (B25f120) CC m1954-10-09 Léopold Bouthillier, Mtl

J.-Louis-Aldée (Sylvio & Anna-Marie Landry) n1931-06-08 (B61f32) m1952-07-09 (M10f112v) Diane Vallée (Philippe & Emilia Gaudreault) CC

Alexandre (Louis & Esther Dugas) n1836-03-27 (B10f25 ind. Rim.) d1837-07-20 (S16f50 ind. Rim.) (18ms) SAM

M.-Alexandrine (Emile & Mélida Dupuis) n1922-04-07 (B19f72) m1944-11-01 (M16f147v) Thomas Deschênes (William & Alphonsine Mimeault, SAM) T.

Alexis-Jean (Louis & Marie Monjon) n1753, m1786-08-15 (M..f..) M.-Agathe Vallée, n1760 (Michel & M.-Josephte Ménard) marié devant témoins, réhabilitation 1788-09-03 (M..f..) Québec

Alexis (Alexis & Agathe Vallée) m1813-01-12 (M..f..) Brigitte Pineault (Antoine & Catherine St-Laurent) Rim.

VALLEE

J.-Alexis (François & Aimée Chevalier) m1819-10-18 (M..f..) Catherine Pineault (Germain & Marie St-Laurent) Percé

Alfred (J.-Louis & Léa Rousseau) d1868-08-12 (B21f148v) (6ans) SAM

Alfred (Célestin & Julie Dupuis) n1868-09-09 (B1f2v) m1893-01-09 (M1f134) Ovilia Dugas (Pierre & Eléonore Lafontaine) d1905-05-22 (S17f199v) (37ans) SAM

Alfred (Victor & Virginie Lévesque, St-Joseph Sept-Iles) m1902-10-13 (M18f115v) M.-Azilda Chenel (François & Marie Thériault) d1952-02-12 (S13f297) (78ans) SAM

J.-Alfred (François & Edwidge Gasse) n1910-09-03 (B81f367v) SAM (CAR) m1934-07-23 (M4 f49v) M.-Berthe Paquet (Omer & Eugénie Vallée) LM 2è m1940-07-24 (M3f8v) Yvonne Leclerc (Charles-Edouard & Oliva St-Laurent) MS d 1949-02-15 (S1f91v) (38ans) LM

Alfred (Emile & Antoinette Dionne) n1911-11-11 (B49f68) m1939-06-07 (M4f206v) Germaine Breton (Majorique & Yvonne Bond) CC 2è m1946-07-13 (M8f182) Cécile Therrien (Edouard & Eugénie St-Laurent, T.) SAM

J.-Alfred (Arthur & Emilia Vallée) n1913-09-18 (B53f103) CC m1938-09-14 (M3f28) Rosalia Pelletier (Pierre & Odina Truchon) SOA

J.-Alfred (Ephrem & Appoline St-Laurent) n 1920-03-13 (B18f51) d1920-08-15 (S16f63v) (4ms) T.

J.-Alfred-Emile (Joseph & Eva Deschênes) n 1939-03-20 (B28f34) d1939-12-24 (S36f65v) (9ms) SAM

M.-Alice (Alfred & Azilda Chenel) n1921-12-26
(B100f37) SAM m1948-12-27 Wilfrid Blais, Cap-
de-la-Madeleine

M.-Blanche-Alice (Edmond & Léonie Beaudoin)
n1936-07-23 (B45f138v) m1955-11-23 (M28f6)
Jean-Marie Landry (Conrad & M.-Jeanne Hamil-
ton) CC

M.-Alida (Arthur & Emilia Vallée) n1916-12-14
(B72f172v) CC m1939-02-20 (M3f32v) Anatole
Brouillard (Joseph & Florida Harelle, St-Frs-
Xavier, Les Hauteurs) SOA

M.-Aliette (Luc & Bertha Samson) n1950-12-22
(B61f78v) T. m1967-04-19 Bernard Guay, N.-D.-
de-Grâce, Ville Jacques-Cartier

J.-Allen (Valmont & Rose-Aline Marin) n1957-
08-11 (B24f165) LM

M.-Alma (Jean-Bte & Caroline Deschênes) n1888-
01-23 (B6f25v) m1908-07-28 (M8f297v) Alfred
Mimeault (Léonce & Marie Laflamme, ML) d1944-
09-04 (S20f260) (56ans) SAM

M.-Alphéda (Ernest & Adora dite Laura Labrie)
n1906-09-21 (B98f240) SAM m1926-09-21 (M15
f191) Adélaré Mimeault (Pierre & Délina Mi-
ville) T.

M.-Alphéda (Achille & Azilda Vallée) n1926-
07-05 (B53f184) T. (CAR) m1946-12-26 (M6f68v)
Arthur Rioux (Polycarpe & salomé Henley, RC)
LM

Alphonse (Jean-Bte & Catherine Lemieux) n1869-
05-17 (B20f16v) d1942-06-16 (S20f171v) (73
ans) SAM

M.-Alphonsine (Laurent & Esther Pelletier) n
1867-11-17 (B38f27) m1890-09-30 (M7f133v)
Guillaume Landry (Pierre & Anastasie Paradis)
d1948-10-24 (S23f224) (80ans) CC

VALLEE

Alphonsine (Absolom & Marcelline Drapeau) n
1881-05-13 (B..f172) ML

Alphonsine (Louis & Emilie Ouellet) n1888-12-
07 (B87f45v) SAM

M.-Alphonsine (François & Marie Dugas) n1891-
02-22 (B16f97v) SAM

M.-Phébée-Alphonsine (Joseph & Rébecca Ser-
vant) n1892-01-03 (B2f113) m1910-04-05 (M4
f354v) Jean Ouellet (Edouard & Philomène La-
brie) SAM d1929-01-09 (S1f46) (38ans) T.

M.-Alphonsine (Adélard & Marie Chenel) n1915-
07-06 (B80f146v) SAM m1934-08-14 J.-Rosario
Porlier, Shelter-Baie

M.-Alvinia (Olivain & Catherine Desrosiers)
n1891-07-18 (B48f104) m1910-10-17 (M14f373)
Wilfrid Bernatchez (Alfred & Emilie Lafontai-
ne, MS) SAM d1960-02-03 (S1f170) (69ans) MS

Amable (Charles & Judith St-Laurent) n1833-
04-11 (B5f38v) SAM

J.-Laurent-Amable (Laurent & Esther Pelle-
tier) n1876-06-06 (B48f56v) m1897-11-16 (M15
f58) Clara Isabelle (Hyppolite & Délima Le-
mieux) d1903-07-.. enr.1903-07-06 (S16f107)
(27ans) CC

Johnny-Amable (Adélard & Imelda Therrien) n
1928-11-19 (B112f218v) CC m1953-10-21 (M13
f136) Pierrette Therrien (Edgar & M.-Louise
St-Laurent) T.

M.-Amanda (Jean-Bte & Catherine Lemieux) n
1876-06-13 (B41f29) SAM

M.-Amanda (Napoléon & Lydia Gagnon) n1886-01-
16 (B7f294) d1886-02-02 (S3f294v) (17jrs) SAM

VALLEE

M.-Amanda (Joseph & Cécile Landry) n1886-09-06 (B45f67) d1889-11-27 (S25f118) (3ans) CC

M.-Amanda (Ernest & Philomène Servant) n1901-08-11 (B53f88) d1901-09-16 (S31f92) (1ms) SAM

M.-Yvonne-Amanda (Alfred & Ovilia Dugas) n1904-03-29 (B36f158v) m1929-01-16 (M1f32) Antoine Rioux (vf Anaïse Auclair) SAM d1949-02-28 (S1ff77) (44ans) RC

J.-Ambroise (Edouard & Marie Lévesque) n1938-12-07 (B30f84v) LM (CAR) m1966-11-26 (M7f24) Odette Marin (Armand & Emilie Mercier) MS

J.-Raoul-Amédée (François & Edwidge Gasse) n1920-06-02 (B34f60) m1946-02-27 (M3f61v) Delvina Gasse (Herménégilde & Marie Coulombe) LM

Emilie dite Amélie (Célestin & Julie Dupuis) n1859-11-12 (B62f75) SAM (ép. François Blanchet) d1900-07-25 (S1f100) (41ans) SM

M.-Anaïse (Jean-Bte & Caroline Deschênes) n1884-01-07 (B1f234v) d1887-05-30 (S14f14) (3ans) SAM

J.-André-Albert (Alfred & Ovilia Dugas) n1902-02-17 (B19f100v) SAM

J.-André-Albert (Emile & Mélida Dupuis) n1931-08-06 (B48f78) m1956-07-21 (M5f143) Elise Therrien (Germain & Maria Rioux) d1957-11-22 (S14f221v) (26ans) T.

André-Albert (Edouard & Marie Lévesque) n1931-09-12 (B12f34v) d1931-09-14 (S6f35) (3jrs) LM

J.-André (Désiré & Vitaline Therrien) n1931-11-29 (B63f84) T. m1952-10-18 (M1f25v) Pierrette Paquet (Alphonse & M.-Louise Deroy) SAM

VALLEE

J.-Albert-André (Achille & Azilda Vallée) n
1934-08-16 (B15f49v) LM (CAR) m1963-11-02
Louise Paquet, M.-Immaculée, Sept-Iles

J.-Elias-André (Louis & Bernadette Lévesque)
n1937-06-11 (B55f267v) SAM m1962-03-03 Léona
Jean, St-Pascal, Mtl

J.-André (Alfred & Rosalia Pelletier) n1941-
11-10 (B37f66v) SOA m1965-12-29 Rose-Aimée
Pelletier, Sayabec

J.-André-Noël (Edgar & Armance Labrie) n1941-
12-04 (B57f91) m1966-10-29 (M8f61v) Colette-
Marie Thibault (Jean-Bte & Jeanne Labrie) T.

J.-André-Albert (Moïse & Blanche Tapp) n1942-
04-04 (B4f8) SBL m1971-07-17 (M17f216) M.-An-
dréa-Lucette Fournier (André-Albert & Marie
Labrie) SAM

J.-André-Mario (Olivain & Marguerite Parent)
n1962-05-20 (B. Af249) CC

Andréanne (André & Colette Thibault) n1973-
03-04 (B9f167v) T.

M.-Andrée (Aldée & Diane Vallée) n1960-06-09
(B53f149) m1979-08-17 (M22f149) Bruno Lepage
(Olivier & Blanche-Aline Lévesque) CC

J.-Ange-Marie (J.-Marie & Marthe Therrien) n
1955-07-24 (B15f146) SCL

Angèle (Jacques & Thalite St-Laurent) n1831-
06-08 (B12f8v ind. Rim.) m1851-10-01 (M7f37)
Basile Derooy (Jean-Bte & Geneviève Bélanger)
SAM d1914-05-13 (S9f116) (83ans) CC

Angèle (Ange) (Elzéar & Marcelline Ther-
rien) n1915-01-13 (B..f123) ML m1934-06-02
Emile Lefèvre, St-Eusèbe, Mtl

VALLEE

M.-Angèle (J.-Octave & M.-Aurélie Pelletier)
n1927-04-19 (B34f228v) SAM

M.-Angèle (Wellie & Géraldine Therrien)n1933-
05-14 (B29f118v) d1934-10-30 (S18f148) (18ms)
T.

M.-Angèle (Charles-Eugène & Laurette Bar-
riault) n1951-06-10 (B75f67v) CC

M.-Angèle (Adhémar & Jeannette Collin) n1958-
05-22 (B10f170) m1979-08-24 (M2f172) Francis-
Christian Cimon (Gérard & Gabrielle Côté) LM

Angéline (Charles & M.-Délina Dalaire) n1873-
05-31 (B47f4) CC

M.-Angéline (Isaïe & Desneiges Mimeault) n
1892-05-11 (B40f122) d1892-12-09 (S26f133)
(7ms) SAM

M.-Angéline (Adélard & Marie Chenel) n1913-
03-18 (B36f69v) SAM m1930-09-30 J. Languet,
Shelter-Baie

M.-Angéline (Emile & Antoinette Dionne)n1918-
01-05 (B2f197) d1929-01-16 (S3f222v) (11ans)
CC

M.-Angéline (Edouard & Marie Lévesque) n1923-
08-17 (B57f117v) T. m1941-12-27 (M2f23v) Omer
Minville (Damase & Cécile Vallée, RC) LM

M.-Angélique (Alexis & Agathe Vallée) m1805-
11-26 (M..f..) Antoine Chouinard (Gabriel &
Françoise Toussaint) (vf Véronique Hugues)
Rim.

Angélique (Charles & Judith St-Laurent)n1835-
09-04 (B4f23 ind. Rim.) SAM

Angèle dite Angélique (Joseph & Sophie Dupuis)
n1852-10-05 (B4f13) m1871-10-03 (M14f57v) Jo-
seph Gagnier (Olivier & Adélaïde Migneault) SAM

VALLEE

Angélique (Barthélémy & Marie Pelletier) n
1862-11-29 (B17f50) m1889-01-22 (M2f48v)
François St-Laurent (Pierre & Agathe Dupuis)
SAM d1950-07-11 (S6f71) (87ans) T.

M.-Angélique (Cléophas & Marie Lévesque) n
1868-07-20 (B38f147) m1892-02-25 (M2117v)
Abraham Daraïche (vf Louise Henley) SAM
d1934-01-07 (S1f49) (66ans) SM

M.-Angélique (Joseph & Délima Thivierge) n
1881-02-11 (B16f150) SAM m1919-11-26 Romuald
Gatien, St-Pierre, Mtl

M.-Anne-Angélique (Adolphe & Ursule Pelle-
tier) n1885-12-31 (B1f291v) m1903-09-22 (M13
f140v) Louis Marin (Gilbert & Domithilde Mo-
rin) d1946-03-26 (S16f35) (61ans) SAM

J-Alexis-Angélo (Charles-Edouard & Estelle
Therrien) n1958-02-07 (B10f225v) T.

J.-Angélo (Thomas & M.-Rose Roy) n1968-07-20
(B11f83) d1973-02-02 (S2f125) (4ans) LM

M.-Anita (Adélarde & M.-Jeanne Ouellet) n1929-
01-27 (B6f27) d1937-07-22 (S10f12v) (8ans) T.

M.-Anita (Germain & M.-Louise Bélanger) n1932-
05-08 (B29f94v) T. m1955-08-20 Roger Lacasse,
Ste-Gemma, Mtl

Anna (Elzéar & Marcelline Therrien) n1902-10-
25 (B..f76) d1920-05-09 (S..f198) (17ans) ML

M.-Blanche-Anna (Philiias & Amanda Labrie) n
1932-12-14 (B71f106v) m1949-08-15 (M4f56) Na-
poléon Servant (Agapit & M.-Léda Vallée) T.

Anna (Gabriel & Mariette Barriault) n1963-10-
07 (B130f2) SAM

VALLEE

Anne-Marie (Georges & Georgianne Mimeault)
n1930-03-10 (B10f49) d1932-04-15 (S4f92)
(2ans) T.

Anne-Marie (Odilon & M.-Anne Therrien) n1934-
09-11 (B53f145v) m1955-08-13 (M4f171v) Lionel
St-Laurent (Louis & M.-Blanche Lévesque) T.

Andrée-Anne-Marie (Alfred & Rosalie Pelle-
tier) n1940-08-09 (B21f51) SOA m1960-08-30
Jean-Pierre-Paul Soucy, Ristigouche

Anne-Marie (j.) (Romuald & Laurette Gau-
dreault) n1946-11-28 (B134f169) m1966-07-23
(M14f314v) Denis Sergerie (Germain & Thérèse
Sergerie) CC

M.-Annette (Alfred & Azilda Chenel) n1917-06-
15 (B24f203) SAM

M.-Annette (Achille & Azilda Vallée) n1930-
04-03 (B4f25) m1953-07-01 (M2f125v) J.-Edmond
Savard (Arsène & Maria Dupuis, T.) LM

M.-Annette (Ludger & M.-Yvonne Michaud) n1938-
04-27 (B14f24v) SOA m1957-09-07 (M19f76) Au-
rélien Pelletier (Joseph-C. & Adrienne Le-
mieux) CC

M.-Annette (Oscar & Rose-Alberte Landry) n
1939-12-03 (B95f220) m1962-10-27 (M24f217)
Moïse Desbiens (Thomas & Yvonne Gosselin,
SOA) CC

M.-Annette (J.-Octave & Aurélie Pelletier)
n1942-01-17 (B7f154) SAM

Annie (Georges & Rita Gaumont) n1963-05-28
(B..f135) ML

M.-Annie (André & Léona Jean) n1968-08-28
(B79f451) SAM

VALLEE

Anonyme (Adolphe & Ursule Pelletier)n..d1885-02-07 (B8 S4f267) SAM

Anonyme (Albert & Jeanne Servant)n..d1928-07-30 (B32 S5f20v) T.

Anonyme (Albert & Blanche Servant)n..d1940-07-28 (B35 S11f69v) T.

Anonyme (Alfred & Bertha Paquet)n..d1935-07-29 (B16 S2f54) LM

Anonyme (Alfred & Cécile Therrien)n..d1950-10-12 (B48 S7f75v) T.

Anonyme (André & Pierrette Paquet)n..d1955-11-24 (B170 S34f202) SAM

Anonyme (André & Pierrette Paquet)n..d1963-07-17 (B90 S20f280v) SAM

Anonyme (Antoine & Anne-Marie Boucher)n..d1949-09-24 (B..S33f195v) SAM (LM)

Anonyme (Antonio & Blanche-Alma Landry)n..d1919-04-18 (B..S9f227) CC

Anonyme (Antonio & Robertine Gagné)n..d1954-02-08 (B21 S6f171) CC

Anonyme (Charles & Délima Dallaire)n..d1884-08-13 (B37 S9f26v) CC

Anonyme (Charles & Clémentine Samson)n..d1893-05-10 (B28 S11f144) SAM

Anonyme (Charles-Aimé & Oviette Vallée)n..d1969-01-12 (B..S1f87) LM (CAR)

Anonyme (Charles-Aimé & Oviette Vallée)n..d1970-05-06 (B1 S1f99) LM (CAR)

VALLEE

Anonyme (Charles-Edouard & Estelle Therrien)
n..d1942-10-05 (B39 S15f103v) T.

Anonyme (Charles-Edouard & Estelle Therrien)
n..d1945-09-18 (B48 S17f165) T.

Anonyme (Charles-Edouard & Noëlla Paquet)n..
d1955-07-24 (B121 S18f182) SAM

Anonyme (Damase & Rose-Aimée Therrien)n..
d1947-05-28 (B31 S11f12) T.

Anonyme (Delphis & Pauline Cormier)n..d1962-
12-29 (B57 S13f4v) T.

Anonyme (Désiré & Vitaline Therrien)n..d1930-
08-28 (B44 S17f58) T.

Anonyme (Désiré & Vitaline Therrien)n..d1940-
09-04 (B40 S14f70v) T.

Anonyme (Désiré & Vitaline Therrien)n..d1944-
10-26 (B57 S12f146v) T.

Anonyme (Edgar & Hermance Labrie)n..d1936-06-
29 (B42f185) T.

Anonyme (François & Marie Lajoie)n..d..
enr.1909-08-16 (B.. S46f333v) SAM

Anonyme (François & Délina St-Laurent)n..
d1844-03-22 (B..S18f29 ind. Mat.) SAM

Anonyme (François & Marie Dugas)n..d1887-08-
28 (B69 S22f18v) SAM

Anonyme (François & Anna Gasse)n..d1891-06-19
(B42 S17f102v) SAM

Anonyme (François & Emérelde Thibault)n..
d1921-09-29 (B84 S34f32) SAM

VALLEE

Anonyme (Gabriel & Mariette Barriault) n1961-08-13 (B103 S103f187) SAM

Anonyme (Gabriel & Fernande Labrie)n..d1969-08-16 (B..f24f37) SAM (SCL)

Anonyme (Gabriel & Germaine Therrien)n.d1954-09-20 (B162 S38f136v) SAM (LM)

Anonyme (Gaëtan & Germaine Dupuis)n..d1949-06-17 (B.. S27f183) SAM

Anonyme (Gaëtan & Germaine Dupuis)n..d1950-05-16 (B71 S24f220) SAM

Anonyme (Gédéon & Andréa Robinson)n..d1955-11-09 (B162 S32f200) SAM (ML)

Anonyme (Germain & Bernadette Vallée)n..d1948-09-24 (B127 S39f155v) SAM

Anonyme (Germain & Bernadette Vallée)n.d1950-06-07 (B86 S28f222v) SAM

Anonyme (Germain & Bernadette Vallée)n.d1954-01-17 (B14 S5f89) SAM

Anonyme (Gilles & Lisette Therrien)n..d1963-07-08 (B65 S12f235) CC

Anonyme (Isaïe & Denise Mimeault)n..d1881-05-17 (B40 S11f157) SAM

Anonyme (Israël & Marie Desneiges)n..d1887-03-23 (B.. S4f7) SAM

Anonyme (Jacques & Talite St-Laurent)n..d1854-12-08 (B.. S11f32) SAM

Anonyme (Jacques & ..)n..d1978-12-31 (B106 S41f489) SAM

VALLEE

Anonyme (Jean-Bte & Rachel Dugas)n..d1890-04-25 (B32 S13f76) SAM

Anonyme (Jean-Charles & M.-Reine Dugas)n..d1940-06-04 (B22 S8f66) T.

Anonyme (Jean-Charles & M.-Reine Dugas)n..d1947-01-19 (B1 S2f2) T.

Anonyme (Jean-Paul & Jeannine Lamarre)n..d1948-02-22 (B16 S4f202) CC

Anonyme (Jérôme & Diana Marin)n..d..enr.1904-01-10 (B8 S2f150) SAM (CAR)

Anonyme (Jérôme & Diana Marin)n..d..enr.1905-01-31 (B9 S4f186v) SAM (CAR)

Anonyme (Joachim & Micheline Synnett)n.d1971-01-15 (B1 S1f107) LM (CAR)

Anonyme (Joseph & Marie Brisebois) n1923-02-09 (B6 S3f53) T.

Anonyme (Joseph & Rébecca Servant)n..d..enr.1893-10-30 (B72 S31f154) SAM

Anonyme (Joseph & Rébecca Servant)n..d1908-02-25 (B..S5f284) SAM

Anonyme (Louis & Claudia Dupuis)n..d1950-02-09 (B..S5f208v) SAM

Anonyme (Louis & Emilie Ouellet)n..d1885-09-03 (B63 S27f282v) SAM

Anonyme (Louis-Marie & Anita Coulombe)n..d1959-01-07 (B1 S1f174) LM

Anonyme (Marcellin & Marie Dionne)n..d1917-08-20 (B43 S11f12v) T.

VALLEE

Anonyme (Octave & Adélaïde Brisebois)n..d1924-08-06 (B.. S17f141) T. (CAR)

Anonyme (Oscar & Albertine Quimper)n..d1938-09-26 (B.. S16f192v) CC

Anonyme (Oscar & Albertine Quimper)n..d1939-06-05 (B40 S13f206v) CC

Anonyme (Pierre & Elisa St-Laurent)n..d1850-10-11 (B..S3f32) SAM

Anonyme (Pierre-Charles & Clémentine Servant)n..d1896-04-15 (B..S16f226v) SAM

Anonyme (Sylvio & Marie Landry)n..d1917-09-09 (B64 S15f191v) CC

Anonyme (Valmont & Rosaline Marin)n..d1956-07-28 (B16 S3f155) LM

Anonyme (Xavier & Adèle Servant)n..d1913-12-07 (B138 S47f95v) SAM

Anonyme (Xavier & Adèle Servant)n..d1923-07-11 (B.. S18f114v) T.

Anonyme (Yvon & Claire Jacques)n..d1957-05-23 (B80 S16f287) SAM

Anthyme (Laurent & Esther Pelletier)n..d1862-05-17 (B45 S2f38v) SAM

J.-Anthyme (Germain & Céline Turcotte) n1887-05-13 (B45f13) SAM m1913-05-05 M.-Laure Laroche, St-Louis-de-Blandford, dioc. de Nicolet

Antoine (Joseph & Angèle Dupuis) n1870-04-10 (B24f33v) d1871-01-16 (S1f46) (9ms) SAM

J.-Antoine (Joseph & Léa Rousseau) n1872-04-12 (B32f66) d1872-04-27 (S7f67) (15jrs) SAM

VALLEE

J.-Antoine (Joseph & Marie Brisebois) n1913-10-24 (B123f91) d1914-09-23(S32f118)(10ms)SAM

J.-Antoine (Nazaire & Antoinette Labrie) n1915-03-28 (B34f135) SAM m1939-02-18 Laurette Faillant, Ste-Brigitte, Mtl 2è m1942-06-24 Jeannette Gauthier, Ste-Brigitte, Mtl

J.-Antoine (Octave & Adélaïde Brisebois) n1925-11-30 (B78f168) T. (CAR)

J.-Antoine (Edgar & Armance Labrie) n1935-01-15 (B2f15v) m1955-11-17 (M11f179) Jeannette Samson (Clermont & Alexandre Labrie) T.

M.-Antoinette (J.-Louis & Louise dite Adèle Thivierge) n1885-03-26 (B21f270v) m1902-09-30 (M16f114v) Hyppolite St-Laurent (Jérôme & Agnès St-Pierre) SAM d1959-06-02 (S1f244v) (74ans) T.

M.-Antoinette (Adolphe & Ursule Pelletier) n1888-05-23 (B30f31v) m1908-01-09 (M4f280v) Xavier Lévesque (Frs & Elise Lefrançois) SAM

M.-Antoinette dite Antonia (Philius & Malvina Morin) n1878-02-11 (B7f67) d1885-03-28 (S11f271) (7ans) SAM

J.-Damase-Antoine dit Antonio (Joseph & Cécile Landry) n1894-04-14 (B16f4v) m1915-10-04 (M11f147v) Blanche-Alma Landry (Salomon & Régina Desrosiers) CC

J.-Antonio (Antonio & Blanche-Alma Landry) n1920-03-28 (B21f6) CC m1946-11-30 (M6f98v) Robertine Gagné (Alphonse & Eliane Bouchard) LC d1960-12-22 (S34f161v) (40ans) CC

J.-François-Antonio (François & Célanire Daraïche) n1924-06-21 (B40f135v) T.(LM) m1948-02-09 (M1f80) M.-Anne Bouchér (Georges & Nathalie Bergeron) d1983-11-19 (S6f199) (59ans) LM

VALLEE

J.-Armand dit Jean-Aimé au d. (Jean-Bte & M.-
Alvine Bernatchez) n1915-03-20 (B31f134v)
d1915-05-14 (S15f141v) (2ms) SAM

J.-Arthur (Absolom & Marcelline Drapeau) n
1874-12-10 (B84f119v) SAM m1908-04-28 (M3
f6v) Emilia Vallée (Joseph & Cécile Landry)
d1923-02-16 (S12f70v) (37ans) CC

J.-Arthur (Odinat & Yvonne Cayouette) n1943-
02-04 (B4f79v) SOA m1967-09-09 Henriette Pi-
tre, St-Alexis-de-Bonaventure

J.-Athanase (Nazaire & Antoinette Labrie) n
1903-08-27 (B58f137v) d1904-07-30 (S21f168)
(11ms) SAM

J.-Auguste (Olivain & Catherine Desrosiers)
n1893-04-15 (B20f143) m1924-10-08 (M13f138)
M.-Antoinette Fournier (François & Antoinette
Brisebois) d1974-10-25 (S32f87) (81ans) SAM

Augustin dit Auguste (Gabriel & Germaine
Therrien) n1957-08-22 (B27f165v) d1957-08-30
(S7f165v) (8jrs) LM

M.-Anne-Augustine (Auguste & Antoinette Four-
nier) n1935-07-26 (B59f214v) m1954-07-10 (M9
f117v) Georges-Henri Gaumont (Albert & Modes-
te Ouellet, CC) SAM

M.-Aurélie (Ulfranc & Marcelline Langlois) n
1868-11-29 (B47f42) CC

J.-Aurélien (Adélard & Imelda Therrien) n1933-
09-04 (B73f80) CC m1953-07-11 (M17f58) Béa-
trice Lévesque (Cyrille & Jeanne Dion, T.) SAM

Aurélien. (Edmond & Léonie Beaudoin) n1934-12-
10 (B97f103) d1935-08-29 (S22f122v) (8ms) CC

J.-Aurélien (Joachim & Micheline Synnett) n
1959-03-06 (B4f175) LM (CAR)

VALLEE

M.-Michelle-Aurietta (Jean-Louis & Lucie Coulombe) n1935-02-10 (B4f52) LM m1953-12-17
Marcel Gagné, SPA

M.-Aurore (Joseph & Angèle Dupuis) n1861-08-01 (B47f23) SAM

M.-Aurore (Charles & Délina Dallaire) n1880-03-20 (B20f138) CC m1912-04-27 Ernest Vachon,
N.-Dame-de-Lourdes, Providence

M.-Azilda (Olivain & Catherine Desrosiers) n1877-04-20 (B38f49) m1897-02-23 (M3f247v) Joseph Gendron (Octave & Marie Ouellet, LMs) SAM 2e m1950-12-13 (M4f131) Cyrice dit Félix Ouellet (vf Angèle Fraser) d1968-01-02 (S1f38) (91ans) LC

M.-Azilda (Joseph & Adèle-Louise Thivierge) n1888-10-28 (B75f43) SAM m1909-05-05 René Gagné, Manchester

Azilda (J.-Octave & Suzanne Bond) n1890-08-23 (B62f83) m1913-11-11 (M24f92v) Edouard Miville (Joseph & Elisabeth Dugas) SAM d1963-05-26 (S5f9) (72ans) T.

M.-Anne-Azilda (Jérôme & Diana Dumas dit Marin) n1897-08-07 (B77f269v) m1915-10-11 (M17f154v) Alphonse-Théodore Lévesque (Jérôme & Marie Henley, CAR) SAM

M.-Azilda (Xavier & Adèle Servant) n1897-12-05 (B101f4) SAM

M.-Adèle-Azilda (Marcellin & Marie Dionne) n1904-10-19 (B97f177) SAM m1921-10-10 (M7f84) Achille Vallée (Joseph & Angèle Goupil, CAR) T. d1952-09-02 (S4f119v) (47ans) LM

J.-Barnabé (Auguste & Antoinette Fournier) n1932-08-09 (B70f136v) SAM m1957-08-10 (M15f73) Thérèse Dumont (Luc & Ernestine Gagné) CC

VALLEE

J.-François-Borromée (Charles & Hermélie Marin) n1925-08-24 (B65f165) T. (LM) m1958-05-17 (M4f33) M.-Marthe Létourneau (Joseph & Yvonne Servant) SAM d1988-02-15 (S3f233) (62 ans) LM (CAR)

J-Borromée (Germain & M.-Louise Bélanger) n 1941-05-13 (B20f82v) m1964-04-25 (M2f25v) M.-Denise Lepage (Gaudiose & Jeanne-Aimée Lévesque) T.

Barthélémy (Jean & Monique Vion (Viens)n1821-12-16 Gaspé rég. Bonaventure, m1840-07-29 (M7f81 ind. Rim.) Marie Pelletier (Germain & Perpétue Trudelle, St-Germain-de-Kamouraska) d1898-08-30 (S33f22) (77ans) SAM

Bastien (Jean-Guy & Carmen Gagné) n1973-10-03 (B33f292) CC

M.-Béatrice (Louis & M.-Bernadette Lévesque) n1925-11-03 (B97f178) m1947-10-07 (M17f115) Antonio Jalbert (Wilbrod & Géraldine Fournier, RAR) SAM

M.-Béatrice (Désiré & Vitaline Therrien) n 1948-02-19 (B2f70v) m1963-07-13 (M1f9) Yvon Synnett (Tancrede & M.-Ange Bois, SAM) SCL

M.-Bella (Albert & Aline Landry) n1916-03-09 (B19f156v) d1919-09-04 (S24f240v) (3ans) CC

M.-Bella-Gisèle (Albert & Aline Landry)n1929-04-16 (B37f229v) CC m1953-06-06 Maurice Caron, St-Barthélémy, Mtl

Benjamin (Jacques & Thalite St-Laurent)n1844-05-10 (B33f30) SAM m1872-10-01 (M15f92v) M.-Léose Gagné (Herménégilde & Marie Labrie) CC

J.-Benoit (François & Célanire Daraïche) n 1944-10-09 (B34f48) m1972-06-24 (M2f117) Roselle Dion (Charles-Eugène & Angéline Lévesque) LM

VALLEE

Benoit (Charles-Edouard & Estelle Therrien)
n1948-02-18 (B9f29) T. m1969-07-26 Francine
Tardif, St-Antoine-Claret, Mtl

Benoit (Georges & Rita Gaumond) n1956-06-12
(B..f51) ML

Frank-Benoit (Gabriel & Fernande Labrie) n
1973-05-21 (B10f170) T.

Benoit-J.-Hector-André (Romain & Raymonde
Bazin) n1976-03-30 (B26f455) CC

M.-Lucette-Bérangère (Chs-Edouard & Estelle
Therrien) n1949-07-19 (B42f56) T. m1972-12-30
René Major, Très-St-Rosaire, Mtl

M.-Bernadette (Joseph & Adèle Thivierge) n
1887-02-10 (B16f5)

Bernadette (Joseph & Marie Servant)n1902-08-
24(B62f109v) d1905-01-19 (S1e185) (2ans) SAM

M.-Bernadette (Joseph & Alice Lévesque)n1911-
10-22 (B120f30v) SAM m1936-04-29 Gérard Cous-
taud, Cathédrale, Mtl

M.-Bernadette (Louis & Claudia Dupuis) n1924-
10-06 (B61f144) T. m1946-08-26 (M6f54v) J.-
Germain Vallée (J.-Auguste & M.-Antoinette
Fournier, SAM) SCL

M.-Bernadette-Jacqueline (Albert & Blanche
Servant) n1937-07-25 (B37f14) T. m1956-09-01
Roger Canuel, Cathédrale, Mtl

Bernadette (Jean-Louis & Lucie Coulombe) n
1943-03-22 (B5f35) LM

M.-Bernard (Joseph & Marie Servant) n1902-08-
24 (B62f109v) SAM

J.-Bernard (Noël & Eveline Lévesque) n1940-
01-16 (B2f9v) m1961-12-26 (M7f196) Eva Vallée
(Gabriel & Germaine Therrien) LM

VALLEE

J.-Yves-Bernard (Eustache & Imelda Gasse) n
1949-06-16 (B10f80) MS

Bernard (Georges & Rita Gaumont) n1957-08-05
(B..f69) ML

J.-Bernard (Léonard & (Simone Brisebois) n
1960-10-13 (B113f144v) SAM

M.-Anne-Alberta dite Bertha (Jérôme & Diana
Marin) n1916-04-28 (B71f174v) SAM m1937-12-29
(M9f73v) J.-Omer-Germain Dion (Nil & Germaine
Gasse) d1988-12-08 (S10f237) (72ans) LM

M.-Bertha (Théodore & Antoinette Lévesque)n..
d1925-06-01 (B41 S9f157) (1jr) T.

M.-Berthe (Adélard & Marie Chenel) n1917-06-
29 (B26f203) SAM m1938-10-04 Léo-Arthur Ca-
ron, Shelter-Baie, Côte-Nord

M.-Berthe (Joseph & Marie Servant) n1919-04-
04 (B20f40v) d1919-05-14 (S12f42v) (2ms) T.

M.-Berthe (Théodore & M.-Anne Marceau) n1921-
01-01 (B3f23v) m1941-12-31 (M26f25v) Joseph
Gaudreault (Wilfrid & Rose-Alma Sergerie) d
1984-01-07 (S3f238) (63ans) CC

M.-Berthe (Sylvio & Anna-Marie Landry) n1923-
05-06 (B25f71v) m1945-07-05 (M16f120v) Val-
mont Landry (Delphis & Delvina Ouellet)d1965-
04-06 (S6f282) (42ans) CC

J.-Bertrand (Odilon & M.-Anne Therrien)n1928-
12-10 (B46f24) m1956-02-13 (M1f185v) M.-Paule
Vallée (Luc & Bertha Samson) T.

Bertrand (Désiré & M.-Laure Blanchette)n1952-
05-18 (B..A1f386) m1974-05-18 (M7f28) Diane
Vallée (André & Pierrette Paquet) SAM

VALLEE

M.-Blanche-Eva (Charles & Clémentine Samson)
n1899-04-27 (B28f36) m1915-02-01 (M1f130)
Jean-Baptiste Therrien (David & Virginie Val-

lee) SAM

M.-Blanche (Joseph & Alice Lévesque) n1901-
02-14 (B12ff78) SAM

M.-Blanche (François & Anna Gasse) n1902-01-
15 (B9f99) SAM (CAR) m1934-10-30 Georges Lau-
rendeau, Mtl

Blanche (Elzéar & Marcelline Therrien) n1912-
10-17 (B..f94) ML

M.-Anna-Alberta dite Blanche-Marie (Octave &
Eugénie Vallée) n1913-08-16 (B104f88) d1914-
02-03 (S4f99v) (5ms) SAM

M.-Blanche (François & MÉRILDA Thibault) d
1918-10-29 (S23f240v) (5ms) SAM

M.-Blanche-Yvette (Ephrem & Appoline St-Lau-
rent) n1925-06-26 (B52f158v) d1925-08-22 (S23
f165) (2ms) T.

M.-Blanche-Alice (Albert & Georgianne Ser-
vant) n1929-09-04 (B52f40v) d1929-09-06 (S21
f41) (2jrs) T.

M.-Blanche-Alma (Antonio & Blanche-Alma Lan-
dry) n1931-10-28 (B104f41) m1952-10-28 (M17
f124) Louis-Marie Vallée (Edmond & Léonie
Beaudoin) CC

M.-Blanche-Eva (Joseph & Eva Deschênes) n1944-
05-25 (B62f246) SAM

M.-Sylvie-Brigitte (Louis-Marie & Blanche-Al-
ma Vallée) n1963-01-17 (B8f223) CC

J.-Euclide-Bruno (Roch & Eugénie Soucy) n1955-
08-02 (B16f146) SCL

VALLEE

J.-Lucien-Bruno (Lucien & Bibiane Lévesque)
n1956-08-25 (B42f194v) T. m1976-12-30 (M45
f297) Renée Roy (Edgar & Angèle Deschênes) SAM

J.-Bruno (Léandre & Simone Collin) n1958-03-
02 (B3f168v) LM (CAR)

J.-Bruno (Fernand & Ida Lévesque) n1959-08-10
(B40f248) T.

J.-Robert-Carl (Jérôme & Monique Therrien) n
1970-04-29 (B32f102) SAM (SCL)

Carl (j.) (Réjean & Marise Labrie) n1980-03-
16 (B11f137) SAM

M.-Carmen (Ludger & M.-Yvonne Michaud) n1934-
02-08 (B21f178v) SAM m1954-07-21 (M7f188)
Viateur Lemieux (Rodolphe & M.-Reine Lefran-
çois) CC

M.-Carmen (Louis & Claudia Dupuis) n1934-08-
23 (B49f144) T. m1957-08-31 (M5f163) Conrad-
Roger Bélanger (Adélarde & Marie Simard, SBL)
SCL

M.-Blanche-Carmen (Cléophas & M.-Marthe Tré-
panier) n1963-01-04 (B1f184) MS

J.-Jean-Carol (j.) (Hector & Rachel Tremblay)
n1950-06-17 (B69f32) CC

J.-Carol (Borromée & M.-Marthe Létourneau) n
1965-07-11 (B5f44) LM (CAR)

M.-Aline-Carole (Germain & Bernadette Vallée)
n1951-08-21 (B108f276v) m1978-07-21 (M10f435)
Gilles Ross (Raymond & M.-Louise Therrien) SAM

Carole (Georges & Rita Gaumont) n1954-09-06
(B..f30) d1955-01-04 (S..f34) (4ms) ML

VALLEE

M.-Jocelyne-Carole (Lionel & Gisèle Lepage)
n1959-02-07 (B6f239) T.

Carole (Jean-Marc & Simone Breton) n1971-11-13 (24f142v) T.

Carole (Carol & Denise Bérubé) d1983-12-09 (S6f157) (1jr) LC

Catherine (Alexis & Brigitte Pineault) m1844-05-16 Auguste Bond, RAR d1906-02-07 (S2f222) (82ans) SAM

M.-Catherine (Baptiste & Catherine Lemieux) n1864-11-22 (B103f78) SAM

M.-Catherine (Ulfranc & Marcelline Langlois) n1874-04-30 (B25f16) CC

M.-Rose dite Cécile (Joseph & Rébecca Servant) m1905-02-21 (M3f189v) Damase Minville (Antoine & Georgiana Bond) SAM d1965-01-14 (S1f146) (78ans) RC

M.-Cécile (Joseph & Cécile Landry) n1901-09-22 (B58f70v) d1940-09-17 (S24f239v) (37ans)CC

M.-Cécile (Ernest & Adora, dite Laura Labrie) n1914-12-19 (B122f127) SAM m1933-12-09 Gustave Lévesque, St-Vincent-de-Paul Mtl

M.-Cécile (Jean & Alvine Bernatchez) n1916-04-13 (B61f172v) SAM m1943-07-24 (M10f63v) Alfred Pelletier (Alexandre & Marie Rioux, St-Jérôme, Mat.) 2è m1984-09-15 (M10f152) Louis-Octave Dumont (Eugène & Marie Pouliot) d1991-08-14 (75ans) CC

M.-Cécile-Yvette (Charles & Hermélie Marin) n1922-04-01 (B24f93) T. m1945-11-22 (M8f59) Charles-Eugène Marin (Horace & Eugénie Bernatchez) LM

VALLEE

M.-Cécile (Antonio & Blanche-Alma Landry) n
1930-05-22 (B57f9v) m1950-06-12 (M3f31) Moïse
Vallée (Edmond & Léonie Beaudoin) CC

M.-Cécile-Yvette (Adélarde & Imelda Therrien)
n1931-03-28 (B37f28v) CC m1948-10-16 (M6f41)
Albert Savard (Charles & Alphonsine St-Lau-
rent, SCL) T.

M.-Cécile (Moïse & Cécile Vallée) n1951-06-09
(B73f67) CC

Célanire (Jean-Bte & Catherine Lemieux)n1860-
11-20 (B70f14) m1879-02-17 (M2f89) Cléophas
Audet dit Lapointe (Frs-Xavier & Adélarde
Turgeon, ML) SAM d1911-07-26 (S.f70)(50ans)ML

M.-Célanire (Octave & Suzanne Bond) n1870-09-
02 (B51f38v) d1874-04-12 (S19f104v) (4ans)SAM

M.-Célanire (Octave & Suzanne Bond) n1876-09-
10 (B69f34) m1900-01-29 (M4f54v) Georges Lè-
vesque (Jean & Marguerite Vallée) SAM

M.-Célanire (Octave & Eugénie Vallée) n1902-
03-21 (B46f105v) SAM (CAR) m1924-07-21 (M12
f139v) Ephrem Labrie (vf Sara Therrien) SAM
d1928-03-17 (S4f15v) (27ans) T.

Célarine (Elzéar & Marcelline Therrien)n1907-
04-27 (B..f7) m1926-02-15 (M..f43) Cyrille
Leclerc (Ephrem & Eugénie Rioux) ML

Célestin (Alexis & Brigitte Pineault) n1822-
06-11 Rim. m1846-05-26 (M12f10) Julie Dupuis
(Joseph & M.-Anne Landry) d1896-12-13 (S41
f242v) (75ans) SAM

Célestin (Joseph & Caroline Lévesque) n1874-
02-26 (B43f110) SAM

VALLEE

Céline (Pierre & Adeline Servant) m1883-09-25
(M9f227) Félix Soucy (Philiias & Marie Thi-
bault) 2è m1899-08-08 (M7f41v) Anthyme Léves-



M.-Marina-Chantal (Aldée & Diane Vallée) n
1963-12-22 (B118f252v) CC

Charles (Joseph & Veronique Canuel) n1804..
(B..f..ind. Rim.) m1827-10-05 (M..f.ind.Rim.)
Judith St-Laurent (Amédée (Amable) & Jane-
Geneviève Gagné) d1842-04-13 (S1f3v) (38ans)
SAM (CC)

Charles (Jacques & Thalite St-Laurent) n1847-
03-09 (B46f29 ind. Mat.) SAM m1867-04-29 (M5
f21v) Délima Dalaire (Pierre & Marie Laprise,
Ste-Luce) CC

Charles (François & Délina St-Laurent) n1856-
10-07 (B47f54v) m1875-08-16 (M14f10) Clément-
tine Samson (Charles & Sophie Servant) SAM
d1931-10-03 (S14f80) (75ans) T.

Charles-François (Charles & Délima Dalaire)
n1868-03-05 (B11f32) d1900-10-03 (S21f51v)
(32ans) CC

Charles-François (Joseph & Caroline Lévesque)
n1872-02-17 (B14f63) d1873-06-17 (S19f89v)
(1an) SAM

Charles-Alphonse (Jacques & Liza Blanchet) n
1875-09-13 (B61f40) CC

Charles-Adolphe (Adolphe & Ursule Pelletier)
n1889-08-05 (B41f58v) d1890-02-22 (S7f72)
(6ms) SAM

Charles-Jean-Bte-Adolphe (Adolphe & Ursule
Pelletier) n1893-05-31 (B33f145) m1916-08-29
(M12f186v) Armélie-M.-Louise Marin (François
& Delvina Henley) SAM d1968-05-22 (S2f77)
(75ans) LM

VALLEE

Charles-François-Xavier (Olivain & Catherine Desrosiers) n1901-01-22 (B8f57) d1901-08-19 (S19f88v) (7ms) SAM

Charles-Edouard (Désiré & Vitaline Therrien) n1929-06-19 (B43f38) T. m1952-10-18 (M10f25) Noëlla Paquet (Alphonse & M.-Louise Deroy, SCL) SAM

J.-Charles-Auguste (Albert & M.-Jeanne Servant) n1932-01-19 (B3f86v) T. m1954-07-03 Suzanne Beaudet, Ste-Germaine-Cousin, Mtl

J.-Charles-Aimé (Elzéar & Yvonne Vallée) n1932-07-13 (B61f135v) SAM m1955-12-28 (M3f149v) M.-Georgette Marin (Gérard & Julia Fournier) LM

J.-Charles-Aimé (Noël & Evelyne Lévesque) n1936-10-18 (B20f63v) LM (CAR) m1963-09-28 (M4f23) Oviette Vallée (Gabriel & Germaine Therrien) LM

J.-Charles-Auguste (Théodore & Antoinette Lévesque) n1924-07-09 (B54f125v) d1924-08-11 (S22f131) (1ms) SAM

Charles-Auguste (Auguste & Antoinette Fournier) n1928-11-09 (B83f25v) m1979-10-28 (M30f73) (50ans) SAM

Charles-Auguste (Edouard & Marie Lévesque) n1932-08-21 (B12f38) LM (CAR) m1961-06-22 (M8f174) M.-Paule Roy (Henri-Paul & Thérèse Lajoie) CC

J.-Charles-Edmond (Edmond & Léonie Beaudoin) n1925-06-15 (B52f125v) m1946-09-26 (M39f162) Marguerite-Clothilde St-Louis (Auguste & Amanda Beaudoin) CC

VALLEE

Charles-Edouard (Xavier & Adèle Servant) n
1915-02-02 (B12f130v) SAM m1942-04-22 (M2
f96v) Estelle Therrien (Ephrem & Adèle)

Minville) d1962-10-02 (S10f298v) (47ans) T.

J.-Charles-Edouard (Ephrem & Appoline St-
Laurent) n1918-10-03 (B47f29) T.

Charles-Edouard (Jean-Paul & Jeannine Lamar-
re) n1950-04-02 (B36f25) CC

J.-Charles-Edouard (Alfred & Azilda Chenel)
n1919-08-11 (B44f44) T. m1943-07-17 Adrienne
Duguay, Très-St-Sacrement, Trois-Rivières

Charles-Eugène (Louis-Joachim & Bernadette
Lévesque) n1924-10-17 (B81f140) SAM m1950-09-
13 (M15f41) Laurette Barriault (Nazaire &
Jeanne-Aimée Gagnon) CC

M.-Marthe-Charline (Roch & Eugénie Soucy) n
1958-12-06 (B18f172v) SCL

M.-Charlotte (Donat & Yvette Coulombe) n1948-
05-09 (B6f81v) LM m1970-08-22 Jean-Guy Morin,
St-Luc-de-Chicoutimi

M.-Denise-Charlotte (Charles-Eugène & Lauret-
te Barriault) n1956-09-16 (B150f251v) SAM

M.-Emilie-Christiane (Albert Rita Mimeault)
n1950-10-23 (B22f104) LM m1970-07-11 (M6f73)
Yves Beaudoin (Charles & Jeanne-Aimée Coulom-
be, Cloridorme) MS

Christine (François & Christine Wagner)n1824-
11-16 (B..f..) m1841-06-22 Marcel St-Laurent,
Douglastown, d1866-06-23 (S21f111v)(44ans)SAM

M.-Christine (François & Délina St-Laurent)
n1847-06-07 (B51f30v ind. Mat.) d1847-10-20
(S17f10v) (4ms) SAM

VALLEE

M.-Christine (Joseph. & Caroline Lévesque)
n.enr.1876-07-27 (B48f30) m1902-09-16 (M11
f111v) Evangéliste Dugas (vf Rose-Délina Tan-
guay) d1952-09-20 (S41f21v) (76ans) SAM

M.-Christine-Colette (Roch & Rose-Aimée Mi-
meault) n1955-09-09 (B45f175) T. m1973-01-27
Normand Beaudin, St-Joseph, Sept-Iles

M.-Christine (Adjutor & Cécile Dugas) n1962-
02-17 (B7f288) T.

Christine (Roméo & Jeannette Labrie) n1966-
12-29 (B2f297) SAM

M.-Christine (André & Colette Thibault)n1969-
03-24 (B6f99) T.

Cindy (Jean-Guy & Carmen Gagné) n1976-09-13
(B50f493) CC

M.-Claude-Cindy (Claude & Lucie Therrien) n
1978-12-11 (B1f104) T.

M.-Amélie-Claire (Jules & Marielle Thibault)
n1946-08-15 (B112f55v) SAM m1969-02-10 Geor-
ges Lantagne, Ste-Jeanne-d'Arc

M.-Claire (Eustache & Imelda Gasse) n1946-09-
25 (B23f56v) MS

M.-Claire (Alfred & Yvonne Leclerc) n1946-12-
06 (B26f57) SCL

M.-Clara (Jean-Bte & Catherine Lemieux)n1857-
05-23 (B24f61v) SAM

M.-Clara (François & Délina St-Laurent)n1859-
11-26 (B68f95v) m1882-05-09 (M4f178) François
Dupuis (Narcisse & Marguerite Servant) d1914-
11-04 (S40f122) (55ans) SAM

VALLEE

Clara (Joseph & Sophie Dupuis) n1861-02-18
(B9f17) m1876-11-28 (M14f38v) Théodore Gagné
(Olivier & Adélaïde Mignault) d1929-08-25



M.-Clara (Célestin & Julie Dupuis) n1864-05-23
(B47f68v) SAM

Clara (Ulfranc & Marcelline Langlois) n1867-01-29
(B2f19) d1869-09-26 (S6f53) (2ans) CC

Clarisse (Joseph & Angèle Dupuis) n1859-07-31
(B17f91v) m1876-12-09 (M15f39) Jean-Bte St-Laurent
(Marcel & Christine Vallée) d1879-04-15
(S11f94v) (19ans) SAM

Claude (Jean-Louis & Lucie Coulombe) n1949-01-27
(B6f90v) LM m1975-06-14 Jocelyne Bourbonnais,
Sacré-Coeur-de-Longueuil

J.-Claude-Gabriel (Gérard & Bernadette Dion) n1953-03-23
(B17f123) T.

J.-Claude (Robert & Mariette Pelletier) n1959-07-21
(B38f237) T.

Claude (Charles-Edouard & Noëlla Paquet) n1961-11-10
(B143f202v) SAM

M.-Claudette (Salomon & Oliva Landry) n1945-10-19
(B97f128v) m1968-08-10 (M18f369) André Gagné
(Georges-Henri & M.-Marthe Sergerie, SAM) CC

M.-Claudette (J.) (Romuald & Laurette Gaudreault) n1946-11-28
(B133f168v) m1972-06-16 (M7f197) Reynald Pelletier
(François & Florence Gagnon, LC) CC

Claudette (Jean-Louis & Lucie Coulombe) n1949-01-26
(B5f90v) LM m1970-12-05 Claude Morin, N.-Dame-de-la-Garde,
Longueuil

VALLEE

M.-Claudette (Delphis & Pauline Cormier) n
1955-05-18 (B25f167v) m1975-07-19 (M4f8)
Mario Lévesque (Roland & M.-Marthe Dupuis) T.

M.-Claudine-Annie (Joseph-Marie & M.-Marthe
Therrien) n1959-06-02 (B6f174) d1960-06-06
(S1f178v) (1an) SCL

M.-Claudine (Joachim & Micheline Synnett) n
1963-09-16 (B13f23) LM (CAR)

M.-Claudine-Brigitte (Robert & Mariette Pel-
letier) n1964-07-11 (B25f29v) T.

J.-Albert-Clément (Luc & Bertha Samson)n1944-
07-03 (B29f137v) T. m1964-06-06 Lucette La-
brie, St-Jean-Vianney, Cité Jacques-Cartier

Clément (Salomon & Oliva Landry) n1946-10-17
(B113f165) d1953-10-15 (S22f159) (6ans) CC

M.-Clémentine (Joseph & Marie Gentil) n1916-
11-12 (B145f194) SAM m1942-11-18 (M7f105v)
J.-Noël-Amédée Thibault (Hector & Rose-Anna
Gauthier, SF) d1963-07-17 (S7f11) (46ans) T.

J.-Cléophas (Octave & Adélaïde Brisebois) n
1922-07-29 (B44f97) T. m1957-09-28 M.-Marthe
Trépanier, St-Vincent-de-Paul, Mtl

Cléophas (Barthélémy & Marie Pelletier)n1844-
09-04 (B35f41 ind. Mat.) m1865-08-28 (M13
f91v) Marie Lévesque (Augustin & Rose Trem-
blay) 2è m1912-05-20 (M11f47) Claire Pelle-
tier (vve Adolphe St-Laurent) SAM d1917-03-21
(S5f5v) (73ans) T.

J.-Clermont (François & Célanire Daraïche) n
1939-09-26 (B19f6v) LM m1966-06-18 (M..f170)
Yvette Boucher (Odilon & Elisabeth Robinson)
ML

VALLEE

J.-Clermont-Christian, (Robert & M.-Louise Ouellet) n1945-08-12 (B98f1) d1945-08-16 (S33 f1) (4jrs) SAM

M.-Blanche-Clothilde (Louis-Cyr & Rolande Soucy) n1946-05-22 (B55f143v) m1967-06-17 (M10f337v) Rodrigue Sergerie (Charles-Eugène & M.-Ange Barriault) 2e m1974-01-31 (M4f305) Germain Lemieux (Lionel & Bernadette Isabelle) CC

M.-Colène (Edouard & Antonia Harrisson) n1942-11-03 (B31f32) LM (CAR) m1970-07-08 Robert Pelletier, Louiseville

M.-Colette (Yvon & Yvonne Lefrançois) n1939-08-02 (B15f5) LM m1960-08-27 Réal Dubé, Haute-riive

M.-Gertrude-Colette (Luc & Bertha Samson) n 1946-01-15 (B3f172) T. m1965-08-14 Gilles Ross, N.-Dame-de-Grâce, Mtl

M.-Colette (Germain & Bernadette Vallée) n 1947-05-05 (B83f91) SAM

M.-Colette (Gabriel & Germaine Therrien) n 1950-09-26 (B17f102v) m1968-07-20 (M6f81) Raynald Lafontaine (Robert & Armélie Collin, SAM) LM

M.-Colette (Antonio & Robertine Gagné) n1951-08-06 (B94f76v) CC

Conrad (Ernest & Théodora Labrie) n1919-01-03 (B2f37) T. m1942-02-21 Simone Therrien, St-Anselme, Mtl

J.-Serge-Constant (Lucien & Louisianne Servant) n1948-07-27 (B41f37) d1949-04-26 (S5 f51v) (9ms) T.

Corinne (Germain & Célina Turcotte) n1890-01-27 (B8f69v) SAM

VALLEE

M.-Anne-Corinne (Adolphe & Marie Lévesque) n
1904-06-11 (B66f164v) m1923-06-12 (M7f84)
Elie Therrien (Alfred & Amanda Dugas) SAM

M.-Corinne (François & Edwidge Gasse) n1913-
04-16 (B54f73v) SAM m1938-02-09 (M1f74v)
François-Léon Boucher (Joseph & Joséphine Da-
raïche, ML) LM d1973-09-19 (S..f71) (60ans)ML

M.-Corinne (Adélarde & Marie Chenel) n1920-02-
01 (B6f269v) SAM

Damase (Absalon & Marcelline Drapeau) n1876-
12-10 (B..f110) ML m1945-10-06 Mary Penny dit
Payette, Timmins, Ont.

Adelme dit Damase (Marcellin & Ernestine Gas-
se) n1924-08-25 (B56f142v) m1943-06-05 (M7
f117) Rose-Aimée Therrien (Ephrem & Adélarde
Miville) T. 2è m1957-10-05 (M24f12) Denise
Dugas (Paul-Emile & M.-Anna St-Laurent, T.)SAM

M.-Danie (Régis & Oviette Lepage) n1968-10-26
(B90f463) SAM

J.-Guillaume-Daniel (Hilaire & Félicité Mi-
chaud) n1951-06-16 (B77f68) CC

J.-Daniel (Alfred & Cécile Therrien) n1953-
11-14 (B67f138) T.

J.-Daniel-Francis (André-Albert & Elise Ther-
rien) n1957-04-06 (B24f209) m1976-07-17 (M4
f28) Marlène Bezeau (Samuel & Pierrette La-
brie) T.

Daniel (Jean-Paul & M.-Reine Miville) n1957-
05-07 (B90f290v) SAM

J.-Daniel (Antonio & Robertine Gagné) n1958-
02-13 (B22f89) CC

VALLEE

J.-Gaston-Daniel (Borromée & M.-Marthe Létourneau) n1959-03-05 (B3f174v) LM (CAR) m 1978-07-08 Sylvie Dallaire St-Jean-Vianney

Longueuil d1987-11-08 (S7f231) (28ans) LM (Mtl)

J.-Daniel (Aldée & Diane Vallée) n1959-03-23 (B38f118) CC

J.-Daniel (Lucien & Lina Sergerie) n1963-09-15 (B87f244v) CC

M.-Danielle-Louissette (Gérard & Bernadette Dion) n1944-09-02 (B45f142) T. m1966-08-06 Henri Vallée, N.-Dame-de-l'Assomption, Mtl

M.-Danielle (Gaétan & Germaine Dupuis) n1952-11-23 (B176f28v) SAM m1975-07-05 Yvan Méthot, M.-Immaculée, Sept-Iles

M.-Lucie-Danielle (Raymond & M.-Marthe Gendron) n1954-01-15 (B21f90v) SAM (LM) m1975-08-08 (M4f112) Alain Paquet (Aldéric & Cécile Lemire, Causapscal) LC

M.-Danielle (Eustache & Imelda Gasse) n1957-01-28 (B2f148v) MS

M.-Danielle (Roger & Anita Therrien) n1960-09-10 (B41f266v) T.

M.-Danielle (Léo & Fernande Dugas) n1961-12-28 (B159f207v) SAM

J.-Etienne-Dany (Jacques & Angèle Dugas) n 1964-12-20 (B37f39) T.

J.-Roland-Dany (Bernard & Eva Vallée) n1968-03-13 (B4f75) LM (CAR)

Dany (Zénon & M.-Marthe Ross) n1972-04-03 (B28f291) SAM

VALLEE

Dany (Magloire & Sylvianne Desjardins) n1977-10-05 (B22f75) T.

Dario (Magloire & Sylvianne Desjardins)n1980-08-08 (B22f146) SAM

J.-Darius (Jean-Louis & Lucie Coulombe)n1942-02-12 (B7f26) LM m1964-08-20 Hélène Normandin, St-Jean-Eudes, Cité-de-Laflèche, Mtl

J.-David (Germain & Célina Turcotte) n1883-04-04 (B30f199v) SAM m1909-04-19 M.-Exélie Marquis, SF

David (André-Alain & Johanne Sergerie) n1985-07-05 (B35f42) CC

M.-Délia (Jean-Bte & Catherine Lemieux)n1873-03-27 (B32f84) SAM m1926-12-29 Achille St-Pierre, St-Jean-Vianney

M.-Délia (Joseph & Louise Thivierge) n1883-08-10 (B69f222v) SAM

M.-Délia (Philiias & Malvina Morin) n1892-11-09 (B85f132v) m1913-06-17 (M9f78) Alfred Larouche (Georges & Georgianne Dugas) d1920-03-10 (S16f275) (27ans) SAM

M.-Délie (Philippe & Zélie Beaulieu) n1870-03-17 (B17f63v) CC

M.-Rose-Délina (Amable & Clara Isabelle) n1898-10-17 (B50f13) m1914-07-07 (M5f119v) Napoléon Tanguay (Ulric & Florentine Jacques) CC d1962-03-18 (S9f214v) (63ans) SAM

Délina (Joseph & Caroline Lévesque) m1888-01-31 (M2f25v) Joseph Mimeault (Joseph & M.-Soulange Servant) d1900-12-13 (S35f73v) (34ans) SAM

VALLEE

J.-Delphis (Olivain & Catherine Desrosiers) n
1883-04-14 (B33f200v) d1885-07-02 (S18f279)
(2ans) SAM

J.-Delphis (Olivain & Catherine Desrosiers) n
1886-09-03 (B62f308) d1886-09-16 (S19f309)
(15jrs) SAM

J.-Delphis (Joseph & Rébecca Servant) n1907-
02-18 (B17f251v) d..enr.1907-02-27 (S6f252)
(10jrs) SAM

J.-Charles-Delphis (Emile & Alphonsine Ther-
rien) n1910-11-07 (B94f374) SAM m1953-05-02
Pauline Carrier, Sacré-Coeur, Mtl

M.-Delvina (Jean-Bte & Caroline Deschênes)
n1855-09-06 (B41f41) SAM

M.-Delvina (Célestin & Julie Dupuis) n1864-
05-23 (B48f68v) SAM

M.-Démerise (Joseph & Sophie Dupuis) n1846-
07-22 (B33f12 ind. Mat.) SAM

J.-Cléophas-Denis (François & Célanire Daraï-
che) n1936-03-13 (B4f59v) d1938-02-25 (S2
f75v) (2ans) LM

Denis-Joseph (Adélard & Imelda Therrien) n
1945-09-25 (B50f166) T. m1965-06-12 Lise
Blais, St-Jean-Bte, Mtl

Henri-Denis (Henri & Stéphanette Langlais)
n1946-04-22 (B..f125) m1968-08-31 (M..f194)
Louise Trottier (Lucien & Mignonne Daoust) ML

J.-Denis-Luc (Jean-Paul & Jeannine Lamarre)
n1952-01-02 (B2f94v) d1969-10-12 (S24f48) (17
ans) CC

VALLEE

J.-Denis (Romuald & Laurette Gaudreault) n
1952-01-04 (B. A.f94v) m1973-01-06 (M1f244)
Micheline (Michelle) Gagnon (Théodose & Ger-
maine Lepage) CC

J.Denis (Napoléon & Pierrette Lévesque)n1958-
02-11 (B18f24) SAM

J.-Denis (Bertrand & M.-Paule Vallée) n1958-
02-27 (B14f226v) T.

J.-Denis (Antoine & Jeannette Samson) n1959-
03-12 (B14f240v) T.

Paul-Denis (Salomon & Oliva Landry) n1961-11-
30 (B91f189v) CC

M.-Simone-Denise (Adélarde & Imelda Therrien)
n1936-07-27 (B45f187v) m1952-09-30 (M8f111v)
Léopold Dupuis (Albert & Maria Lévesque) T.

M.-Denise-Eliette (Louis-Marie & Anita Cou-
lombe) n1944-06-03 (B17f43v) m1968-05-25 (M2
f76) Roger Lemay (Henri-Paul & Simone Norman-
din, Christ-Roi, Shawinigan) LM

M.-Denise (Romuald & Laurette Gaudreault) n
1945-11-10 (B102f129v) m1970-08-15 (M21f94)
Carmel Jacques (Alban & Colette Bernier, St-
Jean-Vianney-de-Gagnon, Hauterive) CC

Denise-Marie (Philéas & Amanda Labrie) n1946-
01-31 (B7f172v) m1973-12-01 (M19f181v) Réal-
Gaston-Gilles Loïselle (David & Elise Patry)
Tourelle

M.-Denise (Jean-Louis & Lucie Coulombe)n1948-
01-08 (B1f79) LM

M.-Denise-Claudette (Jules & Gilberte Serge-
rie) n1948-05-27 (B69f211) CC m1969-06-07 Ma-
rius Ménard, St-François-d'Assise, Mtl

VALLEE

M.-Céline-Denise (Gérard & Céline Perrée) n
1949-05-27 (B16f69) SBL m1968-05-25 Philippe
Bertrand, St-Jean-de-Brébeuf, Sudbury, Ont.

M.-Denise (Napoléon & Pierrette Lévesque) n
1957-02-17 (B26f273v) SAM

Désiré (Emile & Marie St-Pierre, T.) m1922-
11-04 (M11f101) Vitaline Therrien (William &
Rose (M.-Louise) Dupuis, T.) SAM d1975-01-15
(S2f198v) (72ans) T.

J.-Henri-Désiré (Désiré & Vitaline Therrien)
n1928-04-09 (B19f16) T. m1953-04-11 (M4f45v)
M.-Laure Blanchette (Edgar & Adrienne St-Lau-
rent) SAM

M.-Anne dite Diana (Napoléon & Marcelline St-
Laurent) n1881-07-31 (B51f160) SAM m1901-05-
21 (M..f57) J.-Eugène Bélanger (f. adopt. de
Napoléon & Marcelline St-Laurent) d1958-07-15
(S..f83) (77ans) ML

M.-Diane (Philippe & Emélie Gaudreault) n1933-
04-19 (B31f70) m1952-07-09 (M10f112v) Aldée
Vallée (Sylvio & Anna-Marie Landry) CC

M.-Diane (Alfred & Cécile Therrien) n1951-09-
26 (B47f93) T.

M.-Diane (Roch & Eugénie Soucy) n1952-07-11
(B21f120v) SCL m1979-04-05 (M1f184v) Jean-
Yves Therrien (Roland & Anna Parent) T.

M.-Diane (Charles-Eugène & Laurette Bar-
riault) n1952-09-11 (B106f119) CC m1971-06-19
Paul-Emile Legendre, St-Donat, Mtl

M.-Diane (Fernand & Ida Lévesque) n1953-02-11
(B7f121) T.

GENEALOGIE DES VALLEE (les PICHOU)

I-	Pierre Lavallée	St-Jean de Rouen(Normandie)		Madeleine Dumesnil
2-	Pierre "	Québec(chirurgien)	I2-01-I665	Thérèse LeBlanc
3-	Nicolas	Beauport	22-II-I712	Louise Lefebvre
4-	François	Beauport	I9-01-I750	Anne Grenier
5-	François	Lévis	I5-10-I782	Reine-Lse Beaumont
6-	François	Douglastown	30-10-I815	Christine Wagner
7-	François	Ste-Anne-des-Monts	27-07-I840	Délina St-Laurent
8-	Joseph	Ste-Anne-des-Monts	07-01-I862	Caroline Lévesque
9-	Philiias	St-Joachim Tourelle	01-03-I924	Amanda Labrie
10-	Denise	St-Joachim Tourelle	01-I2-I973	Réal Loïselle
II-	Jean-Luc	St-Joachim Tourelle	22-05-I978	Rech. Denise Vallée-L.

GENEALOGIE DES VALLEE (les Corbeaux)

1-	Pierre Lavallée	St-Jean de Rouen (Normandie)		Madeleine Dumesnil
2-	Pierre "	Québec (chirurgien)	12-01-1665	Thérèse LeBlanc
3-	Pierre-Vincent	Beauport	21-07-1704	Madeleine Courault
4-	Michel	Beauport	10-04-1747	M.-Josephte Ménard
5-	François	Québec	21-01-1779	M.-Anne Chevalier
6-	Jean	Grande-Rivière	17-10-1818	Monique Vion
7-	Barthélémy	Matane (Ste-Anne)	29-07-1840	Marie Pelletier
8-	Cléophas	Ste-Anne-des-Monts	28-08-1865	Marie Lévesque
9-	Jérôme	S A M (C A R)	30-01-1893	Diana Dumas-Marin
10-	Louis-Marie	Les Monts-Louis	14-07-1943	Anita Cpulombe
11-	Raynald	Sainte-Marthe	16-09-1967	M.-Jeanne Maloney
12-	Frédéric	Montréal	26-11-1972	rech. Roland Provost

VALLEE

Diane (André & Pierrette Paquet) n1954-10-29
(B182f145) m1974-05-18 (M7f28) Bertrand Val-
lée (Desiré & M.-Laure Blanchette) SAM

M.-Diane (Jean-Paul & Rose-Aimée Collin) n
1958-01-27 (B2f149) SBL

Diane (Henri & Stéphanette Langlais) n1962-
11-06 (B..f130) ML

Dolorès (Adhémar & Jeannette Collin) n1956-
12-31 (B2f151v) LM (CAR) m1976-05-29 Mario
Poirier, St-Damase, Mtl

M.-Rita-Dolorès (André & Léona Jean) n1967-
08-26 (B69f357) SAM

J.-Dominique-Gervais (Charles Edouard & Es-
telle Therrien) n1954-08-19 (B50f153) T.

J.-Dominique (Normand & Ghislaine Lévesque)
n1962-11-02 (B49f2) T.

J.-Julien-Dominique (Yvonnique & Carmen Roy)
n1966-10-23 (B70f323) CC

J.-Dominic (Germain & France Lévesque) n1988-
09-28 (B4f237) LM (CAR)

J.-Jacques-Donald (Damase & Rose-Aimée Ther-
rien) n1948-09-09 (B52f39) d1948-11-20 (S11
f43v) (2ms) T.

J.-Donalda (Adjutor & Cécile Dugas) n1948-10-
05 (B58f40v) T.

J.-Raoul-Donald (Joachim & M.-Anne Vallée)
n1951-04-12 (B15f82) T. m1972-06-10 Denise
Leclerc, Longueuil

J.-Donald (Roland & Fernande Dupuis) n1958-
05-25 (B26f229) T. m1979-07-14 Murielle
Babant.

VALLEE

J.-Donald (Léandre & Simone Collin) n1965-12-18 (B13f52) LM (CAR)

M.-Jeanne-Donalda (François & Anna Gasse) n 1906-09-05 (B95f239) SAM CAR m1938-09-27 Lionel Collette, St-Eusèbe-de-Verceil, Mtl

M.-Ange-Donalda (Charles & Armélie Marin) n 1920-01-29 (B6f53v) T. (LM) m1939-11-08 (M5f7) Louis-Philippe Marin (Georges & Illuminée Vallée) LM

J.-Michel-Donat (Charles & Armense dite Armélie Marin) n1918-05-08 (B24f24v) T. m1947-01-23 (M1f69v) Yvette Coulombe (Joseph & Georgianne Vallée) LM

J.-Donat (Roch & Rose-Aimée Mimeault) n1941-04-09 (B16f80) T.

M.-Anne-Doris (Octave & Mathilda Gasse)n1931-07-24 (B8f33v) m1951-08-22 (M5f111) J.-Robert Castonguay (Antoine & Eva Auclair, RC) LM

Louise-Doris (Louis-Cyr & Rolande Soucy) n 1952-12-14 (B144f127v) m1973-09-06 (M25f286) Jocelyn Lemieux (Lionel & Bernadette Isabelle) CC

J.-Auguste-Edgar (Jacques & Elisabeth Blanchet) n1881-05-03 (B28f157v) CC

J.-Edgar (Joseph & Marie Servant) n1906-09-26 (B104f241) m1926-02-15 (M3f171) Hermance Labrie (Joseph & Elianne Mimeault) d1974-12-20 (S21f197) (68ans) T.

J.-Edgar (Octave & Eugénie Vallée) n1907-01-08 (B9f249) SAM (CAR) d1970-11-12 (S5f76) (63ans) MS

J.-Edgar-Paolo (Henri-Paul & Jacinthe Lesard) n1967-10-17 (B. A.f20v) T.

VALLEE

Edith (Joachim & Antonine Gaumont) n1967-01-30 (B..f177) ML

J.-Edmond (François & Anna Gasse) n1888-06-03 (B36f32v) SAM m1912-09-16 M.-Clara Gagnon, St-Léon-le-Grand, dioc. Rim.)

J.-Edmond (Joseph & Cécile Landry)n1899-02-11 (B10f19v) m1924-08-20 (M9f105) Léonie Beaudoin (François & Adèle Isabelle) d1979-11-20 (S25f166) (80ans) CC

J.-Edmond (Joseph & Rébecca Servant) n1904-06-21 (B69f165) SAM m1929-09-11 (M12f41) M.-Anne Miville (Joseph & Elisabeth Dugas)d1941-03-25 (S9f79v) (36ans) T.

J.-Edmond (Nazaire & Antoinette Labrie)n1906-08-14 (B87f237v) SAM m1932-02-09 (M4f88v) Oliva Dupuis (François & M.-Louise Therrien) Tourelle

Edmond (Joseph & Léonie Leclerc) n1908-05-14 (B..f22) d1908-09-13 (S..f27) (4ms) ML

J.-Edmond (Marcellin & Marie Dionne) n1912-03-25 (B27f41v) SAM m1935-07-27 M.-Rose Dion, Matane

J.-Edmond-Aimé (François & Emérilda Thibault) n1917-01-11 (B2f197v) SAM m1946-12-28 Pierrette Bouthillier, Ste-Marguerite-Marie, Mtl

Rose-Edna-Marie (Adjutor & Cécile Dugas) n1945-09-24 (B51f166) T. m1965-07-24 Wilfrid Martineau, Ste-Brigitte, Mtl

J.-Edouard (Victor & Virginie Lévesque)n1879-05-30 (B45f100) SAM

J.-Edouard (Victor & Thérèse Barriault)n1880-05-03 (B32f140) CC

VALLEE

J.-Charles-Edouard (Joseph & Angèle Goupil)
n1894-11-13 (B1f186v) SAM m1918-04-09 (M4
f22v) Marie Lévesque (Ernest & Céline Dupuis)

T.d1981-04-30 (S3f183) (86ans) LM (CAR)

Edouard (Ernest & Adora dite Laura Labrie) n
1910-10-09 (B88f371v) SAM

M.-Anne-Edwidge (François & Anna Gasse)n1892-
11-08 (B4f135v) SAM m1923-09-08 Arthur-Fran-
çois Porlier, Ste-Cunégonde, Mtl

Edwidge (Georges & Georgianne Mimeault)n1924-
07-29 (B48f140v) m1945-09-20 (M12f164v) Léo
Therrien (Jean & Eva Vallée) T.

M.-Anne-Ouilda dite Edwilda (François & Ed-
widge Gasse) n1915-07-01 (B85f147) SAM m1937-
04-05 (M2f67) J.-Léonard dit Léopold Rioux
(Cyrille & Antonia Rioux) d1939-09-07 (S5f6)
(24ans) LM

M.-Anne dite Eliane (Jean-Bte & Caroline Des-
chênes) n1882-02-26 (B18f173) m1907-07-09
(M16f266v) Adélard Chenel (Prudent & Marie
Thériault) d1908-08-16 (S26f299v) (26ans) SAM

M.-Eliza (François & Délina St-Laurent)n1848-
09-12 (B5f14) m1872-06-04 (M6f68v) Louis La-
brie (Joseph & Flavie Caron) d1910-09-29 (S43
f369v) (62ans) SAM

Elisa (Jean & Marguerite Labrie) n1879-04-13
(B32f118) CC

Exilda dite Elisa dite Azilda (Amérindienne
de Sept-Iles) m1922-04-25 Arthur Gauthier
(Abel & Valérie Vallée) Sept-Iles d1986-11-23
(S2f32) (82ans) GM

Elisabeth (François & Christine Wagner)m1835-
07-14 (M..f..) Louis Dugas (Michel & Geneviè-
ve Trudelle) d1879-04-05 (S9f94) (63ans) SAM

VALLEE

M.-Elisabeth (Olivain & Catherine Desrosiers)
n1888-04-13 (B19f29v) d1890-09-03 (S29f85v)
(2ans) SAM

Elise-Danie (Daniel & Carole Lafontaine) n
1976-06-17 (B57f255) d1976-09-22 (S25f272)
(3ms) SAM

J.-Elisée (Jacques & Vitaline dite Thalite St-
Laurent) n1850-08-10 (B25f25v) d1873-05-09
(S1f3) (22ans) CC

J.-Elzéar (Joseph & Angèle Dupuis) n1865-12-
18 (B64f98v) d1866-01-14 (S6f103v) (1ms) SAM

Elzéar (Absalon & Marcelline Drapeau) m1900-
05-22 (M..f43) Marcelline Therrien (Jean &
Adélaïde Rioux) ML

Elzéar (Joseph & Délima Thivierge) n1884-12-
02 (B91f262v) SAM

J.-Elzéar (Adolphe & Marie Lévesque) n1909-
09-20 (B102f337v) SAM m1928-08-15 (M2f13v)
Yvonne Vallée (Jérôme & Diana Marin, CAR) LM

J.-Elzéar (Ernest & Laura Labrie) n1926-10-01
(B73f192) T. m1974-12-21 Claudette Gagnon, Mtl

M.-Emelda dite Emérilda (Joseph & Marie Ser-
vant) n1911-04-13 (B38f11) SAM d1925-08-20
(S22f164v) (14ans) T.

Emile (Laurent & Esther Pelletier) n1864-02-
19 (B26f65v) SAM

Pierre-Emile (Joseph & Adèle Thivierge) n1878-
04-26 (B31f72) SAM (vf Marie St-Pierre) 2è
m1918-10-22 (M10f30v) Emérilda Dupuis (Wil-
liam & Marie Albert) d1947-08-27 (S15f20v)
(69ans) T.

VALLEE

Emile (Absalon & Marcelline Drapeau) n1883-05-17 (B..f192) ML m1904-10-25 (M11f136) Antoinette Dionne (Bruno & Virginie Gagné)

d1936-04-29 (S5f133v) (52ans) CC

J.-Emile (Charles & Clémentine Samson) n1884-05-09 (B33f246) m1906-07-10 (M9f233v) Alphonsine Therrien (David & Virginie Vallée) SAM d1918-12-01 (S36f35v) (34ans) T.

Emile (Emile & Antoinette Dionne) d1908-02-19 (S1f3v) (9ms) CC

Illuminée dite Emilia (Jean-Bte & Catherine Paradis) n1863-06-28 (B54f55v) m1879-01-07 (M1f86v) Adolphe Parent (Nicolas & Céleste Gagné) SAM d1935-06-18 (S12f116) (73ans) CC

M.-Emilia (Joseph & Cécile Landry) n1890-05-09 (B17f126) m1908-04-28 (M3f6v) Arthur Vallée (Benjamin & Héléase Gagné, Sayabec) 2è m1935-06-11 (M8f115v) Georges Gaumont (vf Eveline Landry) CC

M.-Emilia (Ernest & Philomène Servant) n1899-10-03 (B65f47) d1901-06-27 (S12f85v) (1an)SAM

M.-Emilia (Joseph & Florida Dupuis) n1908-09-19 (B105f303v) SAM

Emilie (Jean-Bte & Catherine Lemieux) n1868-03-20 (B15f142) SAM

M.-Emilie (Joseph & Rébecca Servant) n1899-08-07 (B51f42) SAM

M.-Emilie (Adolphe & Marie Lévesque) n1905-07-03 (B81f203) m1923-05-08 (M5f81v) Louis-Philippe Lévesque (J.-Louis & Edwidge Beau- lieu) SAM

VALLEE

M.-Marguerite-Emilie (Philippe & Emilie Gaudreau) n1929-09-11 (B95f243) m1949-06-23 (M10f242) Marcel Lavoie (Joseph & Azélie Harrison) CC

Emilien (Alfred & Rosalia Pelletier) n1943-12-04 (B80f73v) CC m1965-05-01 Berthe Lavoie St-Fidèle-de-Restigouche

M.-Emma (Jean-Bte & Caroline Deschênes)n1878-02-23 (B13f68) m1900-11-20 (M15f72v) Pierre Paquet (Hyppolite & Desneiges St-Laurent) d1941-07-04 (S24f132v) (63ans) SAM

M.-Amanda dite Emma (Octave & Suzanne Bond) n1881-06-21 (B45f158) m1901-04-23 (M7f81v) Joseph Mimeault (vf Dalia Vallée) SAM d1946-04-22 (S5f177) (64ans) T.

M.-Emma (Joseph & M.-Victoria Mimeault)n1884-02-16 (B12f239v) d1885-04-06 (S12f271v) (1an) SAM

M.-Emma (Philiias & Delvina Marin) n1886-07-05 (B42f304) m1912-08-13 (M14f53) François-Xavier Marceau (vf Rose-Anna Landry, LMs) SAM

M.-Emma (Jean-Bte & Rachel Dugas) n1886-08-28 (B60f307v) d1888-08-11 (S18f37) (2ans) SAM

M.-Alvinia-Emma (Jean-Bte & Rachel Dugas) n1893-05-09 (B48f148) m1922-10-10 (M9f99v) François Dupuis (vf Joséphine Breton) SAM d1966-10-22 (S10f61) (73ans) T.

M.-Emma-Rosa (Alfred & Ovilia Dugas) n1898-02-25 (B7f9) m1922-05-03 (M3f47v) Georges-Edouard Servant (François-Xavier & M.-Anne Lévesque) SAM

J.-Enrico (Thomas & M.-Rose Roy) n1969-07-05 (B7f91) d1973-02-02 (S3f126) (3ans) LM (CAR)

VALLEE

Enrico-J.-Roméo-Gilles (Henri-Paul & Marjoline Larocque) n1977-05-11 (B53f338) SAM

J. - Ephrem (François & Marie Dugas) n1885-05-24 (B43f276) SAM

J.-Ephrem (Octave & Suzanne Bond) n1886-12-31 (B2f291v) m1915-04-12 (M6f137) M.-Appoline St-Laurent (François & Angélique Vallée) SAM d1966-10-06 (S9f60v) (80ans) T.

J.-Ephrem (Isaïe & Desneiges Mimeault) n1888-06-03 (B37f32v) SAM

Eric (Joachim & Antonine Gaumont) n1967-01-30 (B..f177) ML

J.-Eric (Jacques & Huguette Pelletier) n1970-05-09 (B37f104) SAM

J.-Eric (Charles-Aimé & Oviette Vallée)n1973-08-15 (B12f129) LM (CAR)

Eric-Clermont (Clermont & Yvette Boucher) n1980-11-01 (B45f219) CC

M.-Erméline (Charles & Clémentine Samson) n1881-01-26 (B14f149v) SAM

M.-Arthémise dite Erméline (Joseph & Alice Lévesque) n1899-05-26 (B35f37) d1900-03-20 (S7f56v) (7ms) SAM

J.-Ernest (Jacques & Elisa Blanchet) n1871-07-07 (B49f78) CC

J.-Ernest (Charles & Délina Dalaire) n1872-01-19 (B2f84v) d1872-05-22 (S5f89) (4ms) CC

Ernest (François & Anna Gasse) n1887-02-16 (B18f5v) SAM m1910-05-02 M.-Donalda Rochon, St-Jacques, Mtl

VALLEE

J.-Ernest (Joseph & Caroline Lévesque) n1878-06-09 (B44f74) m1896-10-20 (M12f239v) Philomène Servant (François & Hélène Vallée) 2è m1905-11-27 (M19f215v) Théodora dite Laura dite Adora Labrie (Louis & Elisabeth Vallée) SAM d1927-11-15 (S10f11v) (49ans) T.

Ernest (Philéas & Malvina Morin) n1889-08-18 (B47f59v) d1893-08-22 (S25f149v) (5ans) SAM

J.-Ernest (Jérôme & Diane Marin) n1902-06-17 (B55f108) SAM m1930-07-09 (M4f12) Etiennette Labrie (François & Philomène Levasseur, CAR) CC d1974-08-02 (S2f137) (72ans) LM

J.-Ernest (Ernest & Adora dite Laura Labrie) n1907-12-01 (B118f277v) SAM m1932-08-27 Germaine Granger, St-Vincent-de-Paul, Mtl

M.-Ernestine (Ulphrase dit Ulfranc & Alphonse Bernatchez) n1916-05-22 (B78f176) SAM m1946-07-17 André-Albert Auclair, Val-Brillant

Esdras (Laurent & Esther Pelletier) n1858-08-29 (B48f76v) SAM 1877-09-18 (M8f81v) Emilie Beaulieu (Joseph & Marie Caron) CC

J.-Esdras (Wilfranc dit Ulfran & Marcelline Langlois) n1865-11-16 (B54f11) d1866-01-01 (S1f12) (5sem.) CC

Esdras (Cléophas & Marie Lévesque) n1866-08-04 (B42f113) d1868-07-03 (S8f145v) (23ms) SAM

J.-Esdras (Cléophas & Marie Lévesque) n1874-05-29 (B39f108) SAM

J.-Esdras (Germain & Céline Turcotte) n1877-01-23 (B6f43v) SAM

J.-Esdras (Esdras & Emilie Beaulieu) n1882-03-31 (B23f170v) CC