

THIBEAULT

Anonyme (Emile & M.-Laure-Estelle Savard) n..
d1941-09-27 (B45 S17f88v) T.

Anonyme (Eustazade & Marie Boucher)n..d1914-
10-20 (B56 S19f125v) CC

M.-Esther-Antoinette (Joseph & Caroline Lepage)
n1877-10-15 (B88f58v) m1900-09-11 (M8f67)
Louis-Philippe Gauthier (Jean & Sara Perrée,
LM) SAM

J.-Armand (Michel & Marie Côté, Mat.) m1934-
10-23 (M12f194) Corinne Leclerc (Adéard &
Eugénie Lepage) SAM

M.-Anne-Armélie (Charles & Vitaline Lepage)
n1896-07-15 (B38f231) m1940-11-04 (M27f107)
Ernest Levasseur (vf Emma Lévesque) SAM
d1980-04-03 (83ans).

Oscar-Arnold (Philippe & Williamine Boucher)
n1934-06-17 (B..f26) ML

Arthémise (David & M.-Anne Soucy) d1869-02-05
(S6f12v) (18ans) SAM

J.-Arthur (Léo & Mélina Raymond) m1954-07-07
(M1f137) Micheline Lantin (Joseph & Julienne
Aubut) SCL

Augustin (Grégoire & Joséphine Gagnon) n1910-
08-05 (B..f55) ML m1943-07-25 Delphine Ri-
chard, GV 2è m1950-08-11 Yvonne Richard, MJ
3è m1983-02-11 Lumina Richard, Ste-Luce

Auréa-Anne (Adéard & Clémentine Mimeault) n
1925-07-25 (B..f26) m1947-08-11 (M..f156)
Fortunat Lemieux (Etienne & Augustine Lapoin-
te) ML

Béatrice (Henri & Louise-Lemieux) n1901-09-11
(B..f61) ML m1931-02-03 Adélas Thibodeau, Mtl

THIBEAULT

M.-Béatrix (Albert & Appoline Dugas) n1920-04-20 (B31f278v) SAM m1955-02-07 Gaston Charrier, St-Jérôme, Mat.

J.-Alexis-Benoit (M.-J.-Emile & M.-Laure-Estelle Savard) n1938-04-05 (B..Af49v) T. m 1960-04-23 Denise Castonguay, St-Rédempteur, Matane

J.-Jude-Benoit (Bernard & Cécile Paradis) n 1964-03-26 (B34f32) SAM

J.-Bernard (Ethelbert & Blanche Gagnon)n1916-05-14 (B74f175) SAM m1948-06-08 Cécile Paradis, RAR

Bernard (Thomas & Adrienne Auclair) n1952-10-05 (B..f8) ML m1975-05-17 Violette Gagnon, Murdochville

M.-Laure-Berthe (Charles & Vitaline Lepage) n1902-02-22 (B21f101) d1965-10-30 (S30f187) (63ans) SAM

Cyrille-Bertrand (Ethelbert & Blanche Gagnon) n1924-07-04 (B51f125) m1958-08-28 (M18f49v) Marthe St-Pierre (Albert & Marianne Vallée) SAM

M.-Blanche-Antoinette (Charles & Vitaline Lepage) n1895-05-12 (B40f198) m1917-07-03 (M6 f203) J.-Arthur Gagnon (Georges & Vitaline Michaud, CC) SAM d1978-12-31 (83ans).

M.-Blanche-Anita (Eustazade & Marie Boucher) n1920-01-16 (B3f2) m1942-08-26 (M9f40) Emile Bernatchez (Arthur & Henriette St-Laurent) CC

M.-Blanche-Georgianne (Israël & Blanche Dion) n1920-06-16 (B46f9v) CC

Emma-Briqitte (Henri & Elise Leclerc) n1939-10-11(B17f26v) RC m1959-09-26 (M..f95) Benoit Ouellet (Georges & Yvonne Mercier)d1969-07-24 (S.f5)(29ans)ML 129

THIBEAULT

Bruno (Euclide & Oliva Pelletier) n1968-04-07
(B27f405) SAM

M.-Robertine-Carmen (Edouard & Albertine Lepage) n1922-11-23 (B82f63) m1940-11-30 (M33 f110v) Edmond St-Pierre (Jean-Bte & Diana Servant) SAM

Carmen (Adelard & Clémentine Mimeault) n1926-12-14 (B..f69) d1929-09-24 (S..f152) (2ans)ML

Carmen (Adelard & Rose-Eva Bonneau) m1949-08-27 (M7f57v) Clément Ross (François & Elzire Lévesque) T.

Solange-Carmen (Adelard & Clémentine Mimeault) n1934-03-02 (B..f20) m1955-07-30 (M..f40) Hertel Emond (Roméo & Alphonsine Ouellet) ML

Anne-Marie-Carmen (Nicolas & Eva Bond) n1934-10-06 (B..f31) m1957-07-06 (M..f67) Jean-Louis Thibault (Louis & Jeanne Paradis) ML

M.-Sara-Caroline (Joseph & Caroline Lepage) n1872-03-03 (B19f64) SAM m1902-07-02 (M..f71) Joseph Drapeau (John & Martine Rioux) ML

Cécile (David & M.-Anne Soucy) d1868-09-15 (S9f38v) (8ans) CC

M.-Cécile-Nicole (Noël & Maria Vallée) n1948-11-22 (B66f43v) T. m1967-05-18 Moïse Méthot, St-Joseph, Sept-Iles

Célianne (Guy & Anita Laflamme) n1956-08-05 (B..f54) m1979-06-30 (M..f156) Gilles Lemieux (Gervais & Jacqueline Lemieux) ML

M.-Céline (François-Xavier & Julie Lemieux) n1852-07-25 (B12f15) SAM

THIBEAULT

M.-Victoire-Céline (Augustin & Delphine Richard) n1942-01-03 (B..f39) ML m1968-04-15 Charles-Auguste Roy, Murdochville

M.-Alvénia-Chantal (Charles-Emile & Estelle Lepage) n1953-07-17 (B20f194v) SOA m1972-07-08 Georges-O'Keefe, Ste-Germaine, Mtl

M.-Chantal (Bernard & Cécile Paradis) n1955-11-15 (B169f201v) m1974-12-27 (M43f100) Claude Paquet (Georges & Aline Ross) SAM

Charles (François-Xavier & Julie Lemieux) n 1858-06-13 (B37f74) SAM m1886-06-28 (M..f231) Opportune Castonguay (Philibert & Marguerite Henley) ML

J.-Charles-Jean (Joseph & Caroline Lepage) n 1869-07-14 (B32f19) (ép. Vitaline Lepage) d 1946-02-16 (S9f30v) (76ans) SAM

J.-Charles-Antoine (Joseph & Elisabeth Boucher, Bale-Trinité) m1929-04-09 (M5f32) M.- Béatrice Breton (Joseph & Elmire Lévesque) T.

J.-François-Auguste dit Chs-Auguste (Ethelbert & Blanche Gagnon) n1920-01-15 (B3f268v) m1945-11-24 (M30f16v) Berthe Perrée (François & Imelda Dionne, CC) SAM

Charles-Borromée (Stanislas & Alphonsine Laflamme) n1911-11-17 (B..f78) ML m1950-06-19 Marguerite Dubois, Ste-Thérèse-de-Blainville

Charles-Emile (Alfred & Lèda Jean, Rim.) m 1953-07-19 (M4f194) Estelle Lepage (Emile & Alvénia Chrétien) SOA

Nora-Christine (Joseph & M.-Ange Poitras) n 1945-04-26 (B..f101) ML m1966-06-11 Richard Bois, Mtl

THIBEAUT

M.-Christine (Pierre & Ghislaine Proulx) n
1967-08-30 (B68f357) SAM

Claire (Stanislas & Alphonsine Laflamme) n
1905-08-12 (B..f116) ML

M.-Gina-Claire (Jean-Marc & Mildred Beaudoin)
n1959-10-27 (B139f103) SAM

Clarisse (Michel & Marie Castonguay) n1885-
09-30 (B..f223) ML

J.-Claude (Thomas & Adrienne Auclair) n1951-
04-01 (B..f208) ML m1981-07-24 (M1f105v) So-
phie Ouellet (Etienne & Gabrielle Mercier) MSP

Anna-Thérèse-Claudette (Zéphirin & M.-Anna
Picard) n1947-12-11 (B..f161) m1967-08-03 (M.
f183) Omer Ouellet (Etienne & Gabrielle Mer-
cier) ML

M.-Claudette (Henri & Elise Leclerc) n1948-
01-22 (B1f70v) SCL m1968-11-30 (M..f196)
Louis-XV1 Gasse (Edgar & Albertine Vallée) ML

J.-Clément (Paul-Emile & M.-Anna Lepage) n
1939-12-09 (B133f63v) SAM m1962-11-24 Diane
Coolidge, St-Anselme

Clémentine (François-Xavier & Marguerite Cas-
tonguay) n1886-01-23 (B..f227) ML

M.-Denise-Colette (Edouard & Albertine Lepa-
ge) n1933-01-22 (B7f150v) SAM m1954-04-24
Aimé Duchesne, St-Eusèbe-de-Verceil, Mtl

Colette-Marie (Jean-Bte & Jeanne Labrie) n
1946-12-23 (B75f190) m1966-10-29 (M8f61v) J.-
André-Noël Vallée (Edgar & Armande Labrie) T.

M.-Colette (Georges-Henri & Lucienne Béchard)
n1954-08-30 (B55f154v) T.

THIBEAULT

M.-Colette (Jean & Mildred Beaudoin) n1955-04-26 (B63f168) SAM

Cyrille (François-Xavier & Marguerite Castonguay) n1880-03-21 (B..f158) ML

Jean-Marie-Daniel (Paul-Emile & M.-Anne Lepage) n1942-08-15 (B119f179) m1968-11-16 (M25 f463) Murielle Marin (Eustache & M.-Rose Roy) SAM

David (ép. M.-Anne Soucy) d1882-08-25 (S10 f175) (78ans) CC

Délia (François & Marguerite Castonguay) n1882-02-21 (B..f181) ML

M.-Délina (François-Xavier & Délina Castonguay) n1864-11-23 (B100f77v) SAM (ML)

Délina (Henri & Louise Lemieux) n1903-01-08 (B..f78) m1931-07-29 (M..f214) Léopold-Médéric-J. Cloutier (Prudent & Régina Mercier) ML d1983-01-21 (S2f114v) (80ans) MSP

J.-Georges-Delphis (Joseph & Caroline Lepage) n1881-09-20 (B63f163) SAM

Delvina (François-Xavier & Delvina Castonguay) n1872-03-03 (B..f53) m1911-10-23 (M..f76) Prudent Cloutier (vve Régina Mercier) ML

Démerise (Michel & Marie Castonguay) n1881-06-11 (B..f172) d1891-02-02 (S..f45) (9ans) ML

J.-Denis (Jean-M. & Mildred Beaudoin) n1957-07-06 (B108f297) SAM

M.-Denise (Georges-Henri & Lucienne Béchard) n1952-02-03 (B11f100) T. m1975-09-12 (M37 f167) J.-Gérald-Julien Deroy (Antonio & Marie Ringuette, Baie-Trinité) SAM

THIBEAULT

M.-Diane (Jean-Marc & Mildred Beaudoin)n1949-06-26 (B90f184v) m1970-09-05 (M26f135) Rodrigue Drapeau (Auguste & Philomène Morissette)

SAM

M.-Diane (Georges-Henri & Lucienne Béchard) n1950-08-13 (B37f73v) T. m1971-10-06 (M34f244) J.-Mario-Bernard Deschênes (Valmont & Irène Fournier, SF) SAM

Diane (Henri & Elise Leclerc) n1953-06-12 (B..f16) ML

Domithilde (François-Xavier & Marguerite Castonguay) n1878-05-17 (B..f130) ML

Domithilde-Asthérie (Nicolas & Marie Bernatchez) n1903-04-08 (B..f82) d1903-09-26 (S..f89) (6ms) ML

J.-Edgar (Henri & Elise Leclerc) n1944-05-15 (B14f34v) SCL m1965-02-20 Rita Tremblay, Ste-Paule-de-Matapédia

Nora-Edith (Joseph & M.-Ange Poitras) n1938-07-23 (B..f128) ML m1967-06-17 Claude Parent, Mtl

Edouard-Philibert (François-Xavier & Délina Castonguay) n1880-03-14 (B..f156) d1880-04-12 (S..f157) (1ms) ML

J.-Jean-Charles-Edouard (Charles & Vitaline Lepage) n1897-06-26 (B60f264) SAM (CAR)m1922-02-22 (M3f47v) Albertine Lepage (Alexandre & Philomène Dion) CC d1944-12-15 (S35f272) (47ans) SAM

Edwidge-Alice (Nicolas & Marie Bernatchez) n1907-02-28 (B.f4) d1907-09-20 (S.f10) (6ms)ML

THIBEAULT

Elisabeth (David & M.-Anne Soucy) d1868-09-07 (S7f37v) (15ans) CC

Elisabeth (Nicolas & Marie Bernatchez) n1900-11-19 (B..f50) d1974-04-19 (S..f79) (73ans)ML

M.-Elmire (David & M.-Anne Soucy) n1867-06-19 (B16f23) CC

Delvina-Emma (Henri & Louise Lemieux) n1895-05-05 (B..f89) m1920-01-19 (M..f192) Onésime Bernier (Samuel & Marie Rioux) ML d1957-08-20 (S5f117) (62ans) RC

Arthur-Enrico (Régis & Claudine Rioux) n1981-11-28 (B..f207) ML

Epiphane (François-Xavier & Délima Castonguay) n1866-11-12 (B2f12v) SAM (ML) d1881-11-18 (S..f177) (15ans) ML

Eric (Albert & Jocelyne Poitras) n1968-02-06 (B..f189) ML

Eric (Pierre & Ghislaine Proulx) n1977-11-18 (B101f390) SAM

J.-Arthur-Ethelbert (Joseph & Caroline Lepage) n1873-07-29 (B63f92) d1875-03-05 (S8f124v) (18ms) SAM

J.-Arthur-Ethelbert (Joseph & Caroline Lepage) n1879-09-19 (B88f111) m1904-10-10 (M28f174v) Blanche Gagnon (Louis & Emérentienne Truchon) d1971-09-17 (S25f218) (92ans) SAM

Etienne-Ludovic (Alfred & Joséphine Lavoie) n1879-09-01 (B..f143) ML

Claude-Euclide (Henri & Elise Leclerc) n1935-11-19 (B..f55) m1965-08-28 (M..f163) Desneiges Francoeur (Edgar & Emilienne Dufresne) ML

THIBEAULT

Euclide-Patrice-Luc (Xavier & Marie Boucher,
St-Luc-de-Mat.) m1963-07-20 (M13f280v) M.-
Antoinette-Oliva Pelletier (Olivier & Lumina

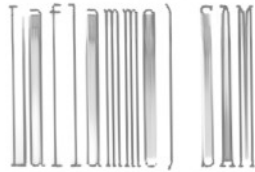

Eugénie-Joséphine (David & M.-Anne Soucy) m
1884-04-22 (M4f21v) Israël St-Laurent (Maxime
& Euphémie Landry) 2è m.. Charles Sergerie
d1925-02-02 (S2f117) (62ans) CC

M.-Eugénie (Ethelbert & Blanche Gagnon)n1905-
07-31 (B91f205) m1930-07-23 (M6f77v) Robert
Gagnon (Georges & Vitaline Lepage, CC) SAM

Eugénie (Hector & Louisiana Gauthier) m1947-
07-01 (M12f16) Paul-J.-Napoléon-Philippe
Tremblay (Donat & Marie Desrosiers, GR) T.

Eva (Albert & Jocelyne Poitras) n1977-06-13
(B..f132) ML

Jeannette-Eveline (Louis-Philippe & Wilhelmi-
ne Boucher) n1925-10-03 (B..f33) ML

J.-Alfred-Fernand (Alfred & Albertine Vallée)
n1923-10-14 (B90f88) CC m1945-08-04 Albertine
Friedel, St-Herménégilde, Mtl

M.-Fernande-Jeanne-d'Arc (Alfred & Albertine
Vallée) n1925-08-27 (B74f130) CC

M.-Florilda (Alexis & Nymphodore St-Laurent)
n1897-05-04 (B16f50v) m1916-10-23 (M8f169v)
François Pelletier (Pierre & Céline St-Pierre
dit Dessaint) CC d1959-02-27 (61ans) Woon-
socket

M.-France-Suzanne (Bertrand & Marthe St-Pier-
re) n1961-01-15 (B10f158v) SAM

M.-Francine (Bernard & Cécile Paradis) n1951-
09-13 (B126f280) m1970-09-12 (M29f139) J.-
Florent Labrie (Léon & Rose-Délina Therrien,
T.) SAM

THIBEAULT

Francis (Henri & Elise Leclerc) n1954-11-26
(B..f33) ML m1980-07-19 (M2f103v) Chantal
Coulombe (Paul & Eveline Bernatchez) MSP

Emma-Francisca (Francis & Chantal Coulombe)
n1983-06-03 (B..f226) ML

François (François-Xavier & Julie Lemieux)
m1874-11-23 (M..f85) Marguerite Castonguay
(Charles & Marguerite Henley) ML

J.-Charles-François (Joseph & Caroline Lepage)
n1875-05-20 (B39f5) d1888-12-19 (S29f46)
(13ans) SAM

François-Gilles (Réjean & Lyne Landry) n1980-
05-05 (B24f196) CC

François-Xavier (vf Julie Lemieux) m1864-01-
24 (M2f63v) M.-Dina dite Délina Castonguay
(Hubert & Adélaïde Lafontaine) SAM d1898-11-
07 (S..f24) (75ans) ML

François-Xavier (Stanislas & Alphonsine La-
flamme) n1899-05-13 (B..f28) ML m1935-07-29
Eva Barriault, Storthooks, Sask.

M.-Françoise (Paul-Emile & M.-Ange Lepage)
n1938-03-17 (B26f289v) m1955-11-19 (M20f201)
Marie-Georges Marin (Luc & M.-Anne L'Italien)
SAM

Alice-Françoise (Adélard & Clémentine Mi-
meault) n1943-07-24 (B..f65) ML

M.-Réjeanne-Françoise (Alphonse & Rolande Le-
mieux) n1958-08-05 (B74f100) CC

J.-Pierre-Gaston (Ethelbert & Blanche Gagnon)
n1921-09-10 (B83f31) SAM m1950-10-07 Louise
Harvey, Causapscal, ordonné ptre 1962-07-19
SAM

THIBEAULT

Thomas-Gaston (Thomas & Adrienne Auclair) n
1937-04-12 (B..f118) ML

Pierre-Gaston (Bertrand & Marthe St-Pierre)
n1962-10-31 (B114f247v) SAM

Jeanne-Gemma (Thomas & Adrienne Auclair) n
1939-11-09 (B.f166) m1962-07-28 (M.f124) Ro-
main Bernatchez (Moïse & M.-Ange Lapointe) ML

J.-Georges-Adh mar (Roch & Octavie Bouchard)
n1915-03-08 (B28f134) d1916-10-15 (S45f190v)
(19ms) SAM

J.-Georges-Isra l (Isra l & Blanche Dion) n
1924-10-25 (B66f110v) d1925-11-08 (S23f135)
(1an) CC

Georges (Ad lard & Rose Bonneau, T.) m1949-
08-27 (M8f191) Lucienne B chard (Robert &
Eug nie Lemieux) SAM

J.-Philippe-Georges (Isra l & Blanche Dion)
n1934-08-17 (B68f97) CC

J.-Georges-Albert (Alexis & Marguerite Gagn )
n1940-10-04 (B74f240) d1940-10-08 (S26f240v)
(37jrs) CC

Georges-Henri (Edouard & Albertine Lepage) n
1927-11-11 (B76f247) SAM m1951-04-21 Th r se
Bouchard, St-Vincent-de-Paul, Mtl

Georgette (Isra l & M.-Blanche Dion) m1941-
07-02 (M8f12) L on-X111 St-Pierre (Arthur &
Anna Soucy) CC

M.-Georgette (Jean-Bte & Jeanne Labrie)n1944-
02-20 (B10f131) d1947-12-11 (S22f25v)(3ans)T.

J.-G rald-Bertrand (Bernard & C cile Paradis)
n1958-10-13 (B131f58) SAM

THIBEAULT

Gérard (Stanislas & Alphonsine Laflamme) n
1908-10-02 (B..f28) ML m1954-11-20 Clémence
Tremblay, Bagotville

Gérard (Nicolas & Rosa Bond) n1953-04-08
(B..f14) ML

J.-Georges-Germain (Eustasade & Marie
Boucher) n1925-09-03 (B77f130v) CC m1954-09-
04 Thérèse McDuff, Mtl

J.-Gilles-Uldège-Germain (Roland & Simonne
Matte) n1950-09-01 (B91f40v) CC

Germaine (Gustave & Emma Bélanger) d1932-08-
12 (S13f57) (24ans) CC

Germaine-Sylvia (Joseph & Aldéa Crevier) n
1936-04-30 (B..f69) ML m1956-11-17 Kennett
Konngs, Imm.-Conception, Holyoke

M.-Paula-Gertrude (Ethelbert & Blanche Ga-
gnon) n1918-03-21 (B29f224v) m1942-08-26
(M10f180) François Pelletier (Philippe &
Philomène Richard, St-Ulric, Mat.) SAM

Ghislain (Noël & Maria Vallée) d1945-05-01
(S7f155v) T.

Ghislaine-Marie (Noël & Maria Vallée) n1946-
08-03 (B52f184) T.

Jeanne-Gilberte (Stanislas & Alphonsine La-
flamme) n1913-06-01 (B..f101) m1938-08-15
(M..f129) Ferdinand-Roméo Malenfant (Pierre &
Marie Landry) ML

Gilberte (Guy & Anita Laflamme) n1954-06-26
(B..f27) m1976-08-14 (M..f124) Jean Levasseur
(Léonce & Andrée Simard) ML

J.-Gilles (Edouard & Albertine Lepage) n1925-
01-12 (B8f151) SAM m1953-10-17 Thérèse Dugas,
St-Eusèbe Mtl

THIBEAULT

Gilles (Thomas & Adrienne Auclair) n1957-09-13 (B..f71) ML

Gilles (Georges & Lucienne Béchard) n1962-04-07 (B44f218) SAM

M.-Francine-Ginette (Alphonse & Rolande Lemieux) n1948-10-07 (B124f223) m1972-07-01 (M12f202) Daniel Ducasse (Octave & Gertrude Richard) CC

Gino (Lionel & Lucette St-Laurent) n1966-09-14 (B..f75) ML

Grégoire (François-Xavier & Délina Castonguay) n1877-03-12 (B..f111) d1877-06-17 (S..f114) (3ms) ML

Augustin-Grégoire (François-Xavier & Délina Castonguay) n1878-05-04 (B..f127) m1903-06-16 (M..f84) Joséphine Gagnon (Alphonse & Lumina Richard) d1950-12-20 (S..f206) (72ans) ML

Stanislas-Grégoire (Grégoire & Joséphine Gagnon) n1905-05-24 (B..f112) d1922-07-26 (S..f229) (17ans) ML

J.-Gustave-Ephrem (Joseph & Caroline Lepage) n1870-09-21 (B58f40) SAM m. Emma Bélanger, Mtl, d1954-01-07 (S1f167) (83ans) CC

J.-Réal-Guy (Edouard & Albertine Lepage) n1926-04-19 (B27f193) SAM m1958-10-11 Denise Dugas, St-Barnabé-Apôtre, Mtl

Guy (Adélard & Clémentine Mimeault) n1932-04-14 (B..f236) m1951-05-23 (M..f209) Anita Laflamme (Arger & Julie Ouellet) ML

Guyaine (Lionel & Lucette St-Laurent) n1964-08-20 (B..f152) d1969-07-24 (S..f5) (4ans) ML

THIBEAULT

Hector (Joseph & M.-Ange Poitras) n1931-10-05
(B..f222) ML m1955-06-25 Dina Morgan, Ste-
Bernadette, Mtl

Hélène (Nicolas & Rosa Bond) n1951-09-06 (B..
f216) ML

M.-Hélène (Raymond & Gabrielle Houle) n1953-
01-08 (B..A2f166) SAM

M.-Hélène (Jean & Jeanne Labrie) n1954-06-16
(B37f149v) m1978-09-01 (M12f96) J.-Donald
Rioux (Armand & Adrienne Dugas) T.

Henri (François-Xavier & M.-Délina Caston-
guay) n1868-08-21 (B..f8) m1890-09-08 (M..
f40) Louise Lemieux (Louis & Louise Bernier)
d1929-05-20 (S..f139) (60ans) ML

Henri (Michel & Marie Castonguay) n1888-11-01
(B..f21) ML

Henri (Henri & Louise Lemieux) n1891-08-15
(B..f50) d1891-08-24 (S..f53) (10jrs) ML

Henri (Henri & Louise Lemieux) n1909-05-22
(B..f35) ML m1934-11-07 (M2f3v) Elise Le-
clerc (Ephrem & Eugénie Rioux) RC d1987-09-05
(79ans) ML

Henri-Alda (Ls-Philippe & Wilhelmine Boucher)
n1931-05-13 (B..f207) ML m1955-10-29 Patricia
Hall, N.-Dame-du-Rosaire, Mtl

Henri (Joseph & M.-Ange Poitras) n1932-12-10
(B..f184) ML

M.-Albertine-Henriette (Roland & Simonne Mat-
te) n1949-01-01 (B1f228v) CC m1970-09-26 Ro-
ger Martin, St-Conrad, Mtl

Michel-Horace (Michel & Marie Castonguay) n
1887-03-21 (B..f4) ML

THIBEAULT

M.-Hortense (François-Xavier & Julie Lemieux)
n1854-10-06 (B64f31v) m1878-03-04 (M..f125)

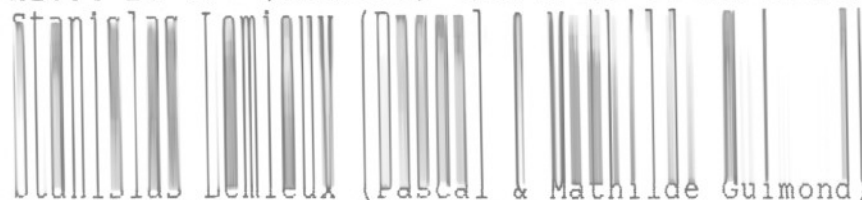

Stanislas Lemieux (Pascal & Mathilde Guimond)
ML d1920-06-02 (S..f199) (65ans) ML

Ignace dite Ignance (vve Jean Bonneau) m1860-
11-04 (M11f13) Félix Soucy (vf Georgina Beau-
lieu, LC) SAM

M.-Rose-Imelda (Eustazade & Marie Boucher) n
1923-10-28 (B94f89v) CC m1960-07-02 Wilfrid
Fraser, SF

Charles-Isidore (Grégoire & Joséphine Gagnon)
n1907-11-03 (B..f12) m1949-06-15 (M..f183)
Imelda Ouellet (Georges & Clémentine Lapoin-
te) ML

J.-Israël (Alexis & Nymphodore St-Laurent)
n1893-06-24 (B36f178) CC m1917-07-09 Blanche
Dion, St-Jacques, Mtl d1964-01-12 (S1f253)
(70ans) CC

Jacinthe (Guy & Anita Laflamme) n1951-03-23
(B..f208) m1939-08-24 (M..f90) Jean-François
Lavallée (Bernard & Yvette Bégin) ML

Elisabeth-Jacqueline (Thomas & Adrienne Au-
clair) n1934-09-06 (B..f29) m1960-08-27 (M..
f105) Adjutor Lévesque (Théodose & Juliette
Lévesque) ML

M.-Jacqueline (Henri & Elise Leclerc) n1951-
05-14 (B13f105v) SCL m1972-07-22 (M..f56)
Jean-Paul Gallant (Albert & Elva Poirier) ML

J.-Jacques (Edouard & Albertine Lepage) n1930-
05-12 (B44f71v) SAM m1952-12-27 Jacqueline
Bécharé, St-Eusèbe Mtl

J.-Jacques (Henri & Elise Leclerc) n1950-04-
01 (B10f91v) SCL m1974-06-28 (M..f84) Colette
Lévesque (Omer & Gertrude Langlais) ML

THIBEAULT

Jacques (Normand & Rolande Campion) n1952-07-16 (B..f3) ML m1974-12-21 France Doyon, St-Esprit, Sherbrooke

J.-Jean-Gérard (Adélard & Rose Bonneau)n1944-10-06 (B51f145) T. m1965-10-10 Rita Desjardins, St-Jean-Vianney, dioc. de St-Jean

Jean-Baptiste (François-Xavier & Julie Lemieux) d1861-09-02 (S5f25) (2ms) SAM (ML)

Jean-Baptiste-Isaïe (Joseph & Elise Boucher, Petit-Mai-en-Ste-Anne-des-Ilets, Cté Saguenay) m1931-08-11 (M9f78) Germaine Breton (Joseph & Elmire Lévesque) T.

Jean-Baptiste (Hector & Louise-Anna Gauthier, SF) m1943-05-01 (M5f114v) Jeanne Labrie (Damase & Armélie Vallée) T.

Jean-Claude (Adélard & Clémentine Mimeault) n1931-02-23 (M..f201) d1931-03-13 (S..f203) (18jrs) ML

Jean-Claude-J. (Adélard & Rose-Eva Bonneau) n1945-12-01 (B64f168v) T. m1967-07-29 Diane Labrie, St-Georges, Longueuil

J.-Jean-Claude (Henri & Elise Leclerc) n1946-12-04 (B24f56v) SCL m1967-09-02 Elisabeth Dubé, N.-Dame-du-Chemin, Qué.

Jean-François (Jacques & Colette Lévesque) n1980-04-13 (B..f173) ML

J.-Octave-Jean-Louis (Augustin & Delphine Richard) n1937-09-08 (B17f16v) SOA m1961-09-02 Donora-Mary Martin, Stella-Maris, Pictou, N.S.

Jean-Louis (Louis & Jeanne Paradis) m1957-07-06 (M..f67) Carmen Thibault (Nicolas & Eva Bond) ML

THIBEAULT

Jean-Marc (Ethelbert & Blanche Gagnon) n1923-02-21 (B15f72) SAM m1948-09-04 Mildred Beau-doin, Cloridorme

Jean-Yves (Adélard & Clémentine Mimeault) n1928-03-31 (B..f108) ML

M.-Blanche-Aimée dite Jeanne (Eustazade & Marie Boucher) n1913-04-26 (B24f94) m1932-07-27 (M2f55v) Alphonse Parent (Joseph & Marcelline Lamarre) d1979-10-06 (S22f160) (66ans) CC

Jeannette (Israël & M.-Blanche Dion) m1941-07-02 (M9f12) Uldège St-Pierre (Arthur & Anna Soucy) CC

M.-Berthe-Jeannine (Edouard & Albertine Lepage) n1929-01-11 (B8f31v) SAM m1950-06-03 Lucien Labrie, Très-St-Nom-de-Jésus, Mtl

Jeannine (Adélard & Rose-Eva Bonneau) m1953-06-20 (M5f128v) Omer Ross (François & Elzire Lévesque) T.

M.-Claire-Jocelyne (Alphonse & Rolande Lemieux) n1950-09-24 (B99f43) m1972-10-21 (M33f235) Jacques Tremblay (Gérard & Jeannine Fortin, St-Urbain) CC

M.-Johanne (Bernard & Cécile Paradis) n1966-06-22 (B53f239) SAM

Johanne (Albert & Jocelyne Poitras) n1973-10-30 (B..f73) ML

Joseph (ép. Dosithée Rhéaume) d1925-11-02 (S22f178v) (81ans) SAM

Joseph (Ignace & Placidie Tremblay) m1868-10-12 (M2f5v) Caroline Lepage (Eloi & Julienne Pineault) SAM

Joseph (Joseph & M.-Desanges Martin) d1877-05-30 (S..f116) (19ans) ML

THIBEAULT

Joseph (ép. Aldéa revier) d1940-07-14 (S..
f11) (43ans) ML)

Joseph (Sigefroi & Hélène Cotton) m1930-11-26
(M..f192) M.-Ange Poitras (Nazaire & Lumina
Boucher) ML

Julia (Grégoire & Joséphine Gagnon) d1914-01-
18 (S..f111) (1ms) ML

Julie (François-Xavier & Marguerite Caston-
guay) n1876-03-02 (B..f98) ML

Julie-Rose-de-Lima (François-Xavier & D-
élima Castonguay) n1881-10-20 (B..f176)
m1906-07-03 (M..f127) Charles Lévesque (Té-
lesphore & Ar-thémise Mimeault) d1934-11-26
(S..f34) (53 ans) ML

Julie (Michel & Marie Castonguay) n1884-02-25
(B..f201) ML

M.-Anne-Juliette (Charles & Vitaline Lepage)
n1900-12-03 (B87f73v) m1938-09-29 (M23f12)
Yvon Maloney (Pierre & Elianne Lepage, LM)SAM

Katleen (Daniel & Murielle Marin) n1969-11-09
(B98f67) SAM

Adrienne-Laura (Thomas & Adrienne Auclair) n
1933-07-20 (B..f10) ML m1960-08-20 Marcel
Chrétien, St-Stanislas, Mtl

Laure (Henri & Louise Lemieux) n1907-01-26
(B..f3) d1915-12-27 (S..f132) (8ans) ML

J.-Philogone-Léon (Joseph & Elise Boucher,
Baie-Trinité) m1939-10-03 (M10f55v) Germaine
Breton (vve Jean-Bte Thibeault) T.

Anicet-Léonard (Thomas & Adrienne Auclair)
n1945-08-14 (B..f109) ML m1966-07-09 Suzanne
Lapointe, Montmagny

THIBEAULT

J.-Alfred-Léonidas (Alfred & Albertine Vallée) n1926-12-28 (B122f162v) CC m1949-09-17

Therese Payant, St-Anselme, Mtl

Léonide (Thomas & Adrienne Auclair) n1949-02-17 (B..f180) ML

Anne-Marie-Léonie (Ethelbert & Blanche Gagnon) n1913-02-21 (B20f67) m1955-08-15 (M8 f185) Paul-Emile Marin (Philiias & América Lévesque) (vf Adèle Paquet) d1987-10-31 (74 ans) SAM

Linda (Guy & Anita Laflamme) n1960-07-20 (B..f104) m1982-06-25 (M..f211) Paul Synnett (Arsène & M.-Paule Bélanger) ML

Auguste-Lionel (Henri & Elise Leclerc) n1937-01-25 (B..f88) ML m1963-04-27 (M6f270) M.-Lurette St-Laurent (Louis & Imelda Lemieux) SAM d1969-07-24 (S..f4) (32ans) ML

M.-Lise (Charles-Auguste & Berthe Perrée) n1953-06-02 (B..A1f165v) m1976-07-30 (M28f247) Laurent Ross (Gabriel & Georgianna Therrien, T.) SAM

M.-Lisette (Jean-Bte & Jeanne Labrie) n1949-07-25 (B41f55v) m1969-08-23 (M7f105v) Jacques Boucher (Adhémair & Imelda St-Louis, SAM) T.

Nicolas-Wilfrid-Lorenzo (Stanislas & Alphon-sine Laflamme) n1910-08-30 (B..f56) d1915-04-22 (S..f125) (4ans) ML

Lorraine (Nicolas & Rosa Bond) n1950-04-16 (B..f193) ML

M.-Lorraine (Maurice & Aurore Couture dit Cayouette) n1954-04-07 (B58f179) CC m1973-07-28 Victor Girard, St-Georges, Baie-Comeau

THIBEAULT

J.-Louis (Clément & Diane Coolidge) n1964-07-31 (B82f60) SAM

Louise (François-Xavier & Marguerite Castonguay) n1891-03-07 (B..f45) ML m1913-06-24
Ulric Bélanger, St-Mathieu, Fall-River

Louise (Henri & Louise Lemieux) n1892-12-26 (B..f62) ML

M.-Pauline dite Louise (Joseph & M.-Louise Harvey) n1951-09-05 (B..A122f279v) SAM m1977-12-29 Euclide Côte, St-Rédempteur, Mat.

M.-Louise (Nicolas & Rosa Bond) n1954-11-17 (B..f32) m1978-12-30 (M..f149) Gilles Harrison (Roland & Rita Althot) ML

M.-Louise (Alphonse & Rolande Lemieux) n1956-04-03 (B54f20) CC

Luce-Adéline (Stanislas & Alphonsine Laflamme) n1907-08-06 (B..f8) ML

Lucette-Pierrette (Adélard & Clémentine Mismeault) n1935-06-27 (B..f48 d1936-11-17 (S..f83) (17ms) ML

M.-Lucette (Georges-Henri & Lucienne Béchard) n1953-09-16 (B57f134v) T. m1976-05-14 (M5 f218) Fidèle Beaudoin (Zénon & M.-Blanche Côté, CC) SAM

Marguerite-Lucie (François & Marguerite Castonguay) n1888-01-17 (B..f12) ML m1911-10-31
Arthur Lemaire, Fall-River, Mass

M.-Blanche-Lucie (Jean-Marc & Mildred Beaudoin) n1963-10-10 (B133f3) SAM

M.-Lucienne (Guy & Denise Dugas) n1960-04-11 (B44f121v) SAM

THIBEAULT

M.-Roberte-Lucille (Ethelbert & Blanche Gagnon) n1927-07-29 (B57f239) m1953-04-25 (M8 f49) Samuel Dion (Georges & Alma Lepage) SAM

Marc-André (Adélard & Clémentine Mimeault) n 1937-06-06 (B..f103) ML

Marc (Beaudoin) (Jean-Marc & Mildred Beaudoin) n1969-03-06 (B18f484) SAM

J.-Marcel (Albert & Pauline Dugas) n1944-05-05 (B..A5736f37) CC m1964-02-04 Réjeanne Pépin, St-Roch, Mtl

M.-Marcelle (Ethelbert & Blanche Gagnon) n 1910-02-16 (B20f351v) SAM

M.-Marcelle (Edouard & Albertine Lepage) n 1931-08-30 (B77f107v) SAM m1953-06-20 Maurice Parenteau, St-Vincent-de-Paul-de-Laval

M.-Reine-Marguerite (Ethelbert & Blanche Gagnon) n1911-06-21 (B82f19v) m1936-09-30 (M18f247v) Alphonse Pelletier (Alphonse & Philomène Richard, Riv-Blanche) SAM

Marie (François-Xavier & Délina Castonguay) m1883-01-16 (M..f189) Séraphin Lemieux (Louis-Pascal & Mathilde Guimond) d1939-03-28 (S..f148) (74ans) ML

Lumina-Joséphine dite Marie (Grégoire & Joséphine Gagnon) n1904-05-12 (B..f96) m1945-09-05 (M..f112) Thomas O'Connor (vf Véronique Samson) ML

Marie (Jean-Marc & Mildred Beaudoin) n1951-01-03 (B3f250v) m1976-06-12 (M9f224) Spero Mensah (Alphonse & Antoinette Desonge, Mtl) SAM

Marie-Ange (Octave & Céline Lemieux) m1919-04-21 (M3f187) Louis-Léon-Lionel Sergerie (Nicolas & Caroline Lavoie) CC

THIBEAULT

Marie-Anne (David & M.-Anne Soucy) m1880-11-09 (M6f149) Joseph Labrie (Paul & Léocadie Labrie) CC

Marie-Anne (Nicolas & Marie Bernatchez) m1923-06-27 (M..f236) Isidore Lapointe (Pierre & Julie Laflamme) ML

Marie-Berthe-Alberte (Israël & Blanche Dion) n1922-05-31 (B45f54) m1943-08-04 (M12f64v) Aurèle Soucy (Adélard & Angélique Lavoie) CC

Marie-Claude (Bertrand & Marthe St-Pierre) n1970-10-07 (B71f152) SAM

Marie-Eve (Michel & Solange Pelletier) n1976-07-27 (B41f480) CC

Marie-Josée (Raymond & Gabrielle Houle) n1952-01-22 (B..A9f72v) SAM m1971-03-04 Jean-Clement Servant, St-Rédempteur, Mat.

Marie-Laure-Yolaine (Louis-Philippe & Wilhelmine Boucher) n1927-04-14 (B..f80) ML m1950-09-09 René Clermont, N.-Dame-du-Rosaire, Mtl

Marie-Paule (Paul-Emile & M.-Anne Lepage) n1940-12-15 (B144f112v) SAM m1968-05-25 Gilles Caron, Mtl

Marie-Rose (Alexis & Nymphodore St-Laurent) n1899-04-23 (B26f23v) CC m1919-12-30 J.-Ludger Dion, St-Charles, Mtl

Rose-Alvine dite Marie-Rose (Nicolas & Marie Bernatchez) n1904-09-01 (B..f100) d1906-12-03 (S..f135) (2ans) ML

Anne-Marielle (Edouard & Albertine Lepage) n1923-11-30 (B82f103) m1945-02-13 (M2f278) Jules Vallée (J.-Octave & Aurélie Pelletier) SAM

THIBEAULT

M.-Eva-Marielle (Henri & Elise Leclerc) n1941-03-13 (B6f12v) SCL m1961-09-09 (M.f115) Jean-

Louis Ouellet (Georges & Yvonne Mercier) ML

M.-Caroline-Mariette (Henri & Elise Leclerc) n1938-04-08 (B5f17w) RC m1956-09-29 (M..f57) Daniel Pelletier (Ephrem & Laurette Cyr) ML

Mario-Nelson (Paul & Marcelle Lévesque) n1962-02-09 (B23f196v) CC

M.-Marjolaine (J.-Emile & M.-Laure-Estelle Savard) n1946-07-24 (B..Af55) T. m1965-12-18 Ghislain Lefrançois, St-Louis-de-France, Mtl

M.-Marthe-Estelle (Adélard & M.-Rose-Eva Bonneau) n1939-12-02 (B55f59) m1957-12-30 (M14 f223v) Clément Brisebois (Louis & Arthémise Dupuis) T.

Martin (Charles & Bertha Perrée) n1957-04-01 (B..A5f41) SAM

Martine (Darie & M.-Anne Soucy, CC) m1868-08-25 (M7f149v) Charles Lévesque (Raphaël & Agnès St-Laurent, GM) SAM d1874-09-11 (S..f84) (26ans) ML

Martine (Alain & Georgette Rioux) n1974-02-13 (B19f13) SAM

Maryse (Bernard & Cécile Paradis) n1960-08-19 (B93f139v) SAM

Maryse (Lionel & Lucette St-Laurent) n1963-06-08 (B..f136) ML

Michel (François-Xavier & Julie Lemieux) n1856-02-17 (B19f49) SAM (ML) m1880-01-27 (M..f153) Marie Castonguay (Hubert & Adélaïde Fontaine) ML

THIBEAULT

J.-Michel (Paul-Emile & M.-Anne Lepage) n1951-02-13 (B23f255) SAM m1973-08-25 Marthe Leclerc, St-Omer

Patrice-Michel (Euclide & Oliva Pelletier) n1974-08-11 (B73f79) SAM

M.-Micheline-Ag lie-Solange (Augustin & Delphine Richard) n1940-03-03 (B7f46) SOA m1964-07-25 Jean-Cyr Levasseur MJ

Mireille (Ad lard & Cl mentine Mimeault) n1945-01-14 (B..f96) m1966-09-24 (M..f174) Jean-Roch B langer (Maurice & M.-Louise Mimeault) ML

Madeleine-Mona (Nicolas & Rosa Bond) n1944-11-09 (B..f93) ML m1968-03-02 Jean-Luc Cazeaul , Ste-Maria-Gorette, Qu .

M.-Blanche-Monique (Bertrand & Marthe St-Pierre) n1959-12-23 (B164f109) SAM

M.-Murielle (Ad lard & Rose Bonneau) n1942-05-08 (B18f98) T. m1966-07-23 Jean-Paul Servant, St-Georges-de-Longueuil

Nicolas (Fran ois-Xavier & D lina Castonguay) n1874-11-05 (B..f85) m1896-11-24 (M.f3) Marie Bernatchez (Thomas & Placidie Lemieux) d1934-10-14 (S..f32) (59ans) ML

Nicolas (Nicolas & Marie Bernatchez) n1897-10-26 (B..f12) ML m1934-01-03 (M1f47v) Eva Bond (Arthur & Antoinette Mimeault) SM 2  m1942-08-22 (M..f51) Rosa Bond (Arthur & Antoinette Mimeault) d1980-06-26 (S..f178) (82 ans) ML

Nicole-Laur anne (Nicolas & Rosa Bond) n1943-06-27 (B..f63) ML

THIBEAULT

M.-Nicole (Georges & Lucienne Bêchard) n1956-12-14 (B200f266) m1977-08-12 (M29f361) Christian Côté (Charles-Eugène & Thérèse Beaudoin)

CC) SAM

M.-Nicole (Paul & Marcelle Lévesque) n1964-08-01 (B58f265v) CC

J.-Noël-Amédée (Hector & Rose-Anna Gauthier, SF) m1942-11-18 (M7f105v) M.-Clémentine Vallée (Joseph & Marie Gentil) T.

Philippe-Roland dit Normand (Louis-Philippe & Wilhelmine Boucher) n1924-09-27 (B..f11) m1951-08-29 (M..f215) Rolande Campion (Rosaire & Aimée Henley) ML

M.-Nymphodore (Alexis & Nymphodore St-Laurent) n1885-12-10 (B71f55) d1886-02-05 (S4 f58v) (2ms) CC

Octave (Pierre & Délima Tanguay) n1886-09-11 (B..f235) ML

Rose-Octavie (Alfred & Joséphine Lavoie) n 1881-06-15 (B..f172) ML m1911-10-03 Fortunat Paré, Verdun, Mtl

Octavie (François & Marguerite Castonguay) n 1884-03-20 (B..f205) ML

M.-France-Odette (Alphonse & Rolande Lemieux) n1962-03-22 (B42f200v) CC m1982-10-09 Gilles Yanor, N.-Dame-du-Sacré-Coeur Lasalle

M.-Olympe (David & M.-Anne Soucy) m1870-01-11 (M3f58v) Ambroise Sergerie (Ambroise & M.-Balbine Bélanger) SAM (CC)

Anicet-Onil (Philippe & Wilhelmine Boucher) n 1941-02-25 (B..f21) ML m1963-06-01 Francine Lafortune, Mtl

THIBEAULT

J.-Octave-Ovide (Eustazade & Marie Boucher)
n1921-10-14 (B86f40) CC m1954-08-07 Germaine
Pominville, St-Albert-le-Grand, Mtl

Patrick (Réjean & Rosalie Laforge) n1981-06-
23 (B32f262) CC

Paul (Ernest & Lucille Roy, Ste-Sabine-de-
Belle-Chasse) m1945-10-30 (M29f14) Berna-
dette Chenel (Adélarde & Marie Chénard) SAM,

J.-Paul-Emile-Israël (Israël & Blanche Dion)
n1933-04-30 (B35f30v) m1961-10-21 (M29f185v)
Marcelle Lévesque (Zénon & Florisca Goyette,
St-Thomas-Cherbourg) d1984-07-25 (S21f247)
(51ans) CC

Paul-Roland (Nicolas & Rosa Bond) n1946-01-10
(B..f120) ML

Paul-Emile-Edgar (Ethelbert & Blanche Gagnon)
n1908-08-24 (B95f300v) SAM m1937-06-16 (M7
f158v) M.-Anne Lepage (Ernest & Eugénie Mi-
ville) CC

Louis-Philippe (Henri & Louise Lemieux)n1898-
07-08 (B..f21) m1923-08-21 (..f238) Wilhelmi-
ne Boucher (Johnny & Hermine Ross) d1960-09-
13 (S..f105) (62ans) ML

Philomène (David & M.-Anne Soucy) m1876-10-24
(M11f62v) François Emond (Joseph & Marie De-
roy) CC

Alphonsine-Philomène (Stanislas & Alphonsine
Laflamme) n1895-04-24 (B..f89) m1918-01-22
(M..f162) Léo Létourneau (Louis & Zoïle Le-
mieux) d1931-10-10 (S..f223) (36ans) ML

Pierre (François-Xavier & Julie Lemieux) n
1860-04-22 (B23f5) SAM (ML) m1882-09-21 (M..
f186) Rose-de-Lima Tanguay (Jean & Elisa Pa-
rent) ML

THIBEAULT

J.-Pierre (Paul-Emile & M.-Anne Lepage) n1945-05-29 (B73f291v) SAM m1966-06-29 Ghislaine

Proulx, St-Robert-Bellaymin, Mtl

Pierre (Albert & Jocelyne Poitras) n1980-05-22 (B..f177) ML

Pierrette (Guy & Anita Laflamme) n1961-07-17 (B..f113) ML

Lucette-Rachelle (Adélard & Clémentine Mimeault) n1940-05-28 (B..f6) ML m1967-07-01 Paul-André Leclerc, Ste-Colette, Mtl

Rachelle (Normand & Rolande Champion) n1954-03-23 (B..f25) ML

J.-Louis-Raymond (Ethelbert & Blanche Gagnon) n1914-09-21 (B97f118) m1947-11-20 (M22f119v) Gabrielle Houle (Joseph & Cordélia Bloom) d 1983-04-10 (68ans) SAM

Raymond (Zéphirin & M.-Anne Picard) n1951-06-05 (B..f211) ML m1974-06-29 Diana April, St-Fabien, Mtl

Raymond-Claude (Euclide & Oliva Pelletier) n1977-04-02 (B42f329) SAM

Raymonde (Guy & Anita Laflamme) n1952-04-22 (B..f221) m1971-10-09 (M..f43) Raymond Auclair (Wellie & Gabrielle Gaudin) ML

J.-Réal (Alexandre & Imelda Haché) n1943-12-22 (B83f74v) CC m1966-07-23 Félicité Gagné, St-Jérôme, Mat.

Régis (Henri & Elise Leclerc) n1956-05-18 (B..f51) m1977-09-02 (M..f135) Claudine Rioux (Arthur & Alphéda Vallée) ML

J.-Réjean (Alphonse & Rolande Lemieux) n1947-05-21 (B51f180v) CC m1972-06-24 Sylvia Anglehart, St-Jean-Berchmans, Mtl

THIBEAULT

J.-Bernard-Réjean (Bernard & Cécile Paradis)
n1952-07-31 (B119f14v) SAM m1978-06-30 (M5
f77) Lyne Landry (Georges & Thérèse Pelle-
tier) CC

M.-Renée (Jean & Mildred Beaudoin) n1953-08-
24 (B120f65) SAM m1977-08-13 Normand Leboeuf,
St-Rédempteur, Mat.

Richard (Zéphirin & M.-Anne Picard) n1956-08-
26 (B..f55) ML m1984-06-30 Sylvie Janelle, Mtl

Robert-Horace (Emile & Rosaline Deschênes) m
1968-10-05 (M..f195) Christiane Mercier (Ro-
ger & Gertrude Poitras) ML

M.-Roberte-Angéline (Ethelbert & Blanche Ga-
gnon) n1906-12-30 (B130f247) d1923-03-24 (S16
f75) (16ans) SAM

Robertine (Charles & Vitaline Lepage) d1911-
02-20 (S14f8v) (7ans) SAM

J.-Roch-Séraphin (Joseph & Caroline Lepage)
n1883-08-16 (B70f223) m1914-01-07 (M2f97v)
Octavie Bouchard (Georges & Delzina Rhéaume,
Les Eboulements) d1974-07-14 (S22f55) (90ans)
SAM

Roger (Odilon & Clémentine Mimeault) n1924-
03-25 (B..f4) d1924-03-29 (S..f4) ML

Roger (François & Eugénie Gauthier, SF) m1957-
09-07 (M1f14v) Rita Emond (Ernest & Anna Lé-
vesque) MSP

Roger (Joseph & Lumina Roy, MJ) m1957-09-28
(M.. f..) Jeanne-d'Arc Lévesque (Joseph &
Mary McGrath) T.

J.-Roger (Bernard & Cécile Paradis) n1953-11-
16 (B151f80) SAM

THIBEAULT

J.-Alfred-Roland (Alfred & Albertine Vallée)
n1918-07-29 (B60f211) CC m1937-10-09 Simonne
Matte, St-Pierre, Mtl

Adélard-Roland (Adélard & Clémentine Mi-
meault) n1929-07-19 (B..f146) ML m1959-06-08
Elise-Marie Mones, Whitehorse Yukon

M.-Rolande (Alfred & Albertine Vallée) n1921-
09-19 (B79f38v) CC m.. Lucien Daignault, St-
Herménégilde-de-Guybourg

Rolande (Adélard & Rose Bonneau) m1955-06-25
(M2f169v) Marcel Tremblay (Alphonse & Claire
Ouellet, St-Jérôme, Mat.) T.

Rosalie (vve Germain Ruest) m1891-08-17 (M..
f50) Jean-Baptiste Mimeault (vf Marcelline
Bélanger) d1899-07-31 (S..f33) (75ans) ML

M.-Rosalie (David & M.-Anne Soucy) n1865-09-
27 (B42f9) m1884-07-08 (M5f25) Alfred Pelchat
(Ferdinand & Rosalie St-Laurent, SAM) d1946-
12-11 (S30f168v) (81ans) CC

Rose (Jean-Bte & Eugénie Caron) (vve David
Cameron) m1938-06-16 (M11f183v) Gaudiose Pel-
letier (Elie & Léontine Jacques) d1968-02-13
(S6f355v) (76ans) CC

Rose-de-Lima (Pierre & Délima Tanguay) n1883-
12-28 (B..f198) ML

Rose-de-Lima (Grégoire & Joséphine Gagnon) n
1909-06-13 (B..f35) d1914-11-29 (S..f120)
(6ans) ML

J.Roussel (Noël & Maria Vallée) n1951-07-22
(B32f89v) T.

M.-Ruth-Céline (Ethelbert & Blanche Gagnon)
n1932-06-04 (B41f131v) SAM

THIBEAULT

J.-Samuel (Paul-Emile & M.-Anne Lepage) n1953-03-11 (B33f41v) SAM

Sara (Pierre & Rose-de-Lima Tanguay) n1885-06-18 (B..f219) ML

Sébastien (Jacques & Colette Lévesque) n1977-02-03 (B..f127) ML

Serge (Guy & Anita Laflamme) n1969-08-05 (B..f8) ML

Simon-Benoit (Réjean & Lyne Landry) n1983-03-09 (B15f328) CC

M.-Solange (Jean & Jeanne Labrie) n1951-02-13 (B8f80v) m1970-08-29 (M12f121v) Albert Robinson (François & Elisabeth Boucher, LM) T.

M.-Solange (Noël & Maria Vallée) n1955-02-28 (B14f164v) T.

Sophie-Emilie (Stanislas & Alphonsine Laflamme) n1903-03-21 (B..f82) m1928-06-14 (M..f111) Edmond Castonguay (Georges & Domithilde Rioux) ML

Stanislas (François-Xavier & Délina Castonguay) n1870-04-16 (B..f31) m1893-11-07 (M..f70) Alphonsine Laflamme (François & Philomène Lemieux) d1963-01-03 (S..f132) (92ans) ML

Stanislas (Henri & Louise Lemieux) n1897-03-13 (B..f6) ML

Godefroi-Stanley (Joseph & M.-Ange Poitras) n1943-10-03 (B..f72) ML m1969-09-27 Marie Carlin, St-Louis Grignon-de-Montfort, Mtl

Stéphane (Moïse & Alice St-Pierre) n1972-07-17 (B68f336) SAM

THIBEAULT

Stéphane (Roger & Maryse Gagnon) n1975-11-13
(B91f190) SAM

Stéphane (Claude & Sophie Ouellet) n1983-09-
27 (B..f232) ML

Stéphanie (Stéphane & Manon Lévesque) n1987-
08-09 (B5f230) LM (CAR)

Sylvain (Guy & Anita Laflamme) n1957-12-21
(B..f74) ML

M.-Sylvie (Paul-Emile & M.-Anne Lepage) n1957-
01-01 (B1f267v) SAM

Terry (Joseph & M.-Ange Poitras) n1951-05-03
(B..f209) ML m1977-07-02 Rennelle Pigeon, Mtl

Lucette-Thérèse (Nicolas & Rosa Bond) n1947-
07-15 (B..f153) ML

J.-Thomas-Donat (Joseph & Caroline Lepage) n
1886-08-31 (B61f308) SAM

Thomas (Nicolas & Marie Bernatchez) n1902-04-
06 (B..f68) m1932-07-20 (M..f251) Adrienne
Auclair (Caius & Azilda Fournier) ML

Victor-Ted (Joseph & M.-Ange Poitras) n1941-
07-03 (B..f29) ML m1966-06-25 Lise Lévesque,
Mtl

Wilfrid (Alfred & Joséphine Lavoie) n1883-08-
04 (B..f195) ML

Gertrude-Yolande (Louis-Philippe & Wilhelmine
Boucher) n1929-03-11 (B..f135) ML m1954-09-04
Marcel Gaudet, St-Arsène Mtl

Yvan (Charles & Béatrice Breton, Baie-Trini-
té) m1975-07-11 (M17f141) Jacqueline Rioux
(Albert & Rachelle Jauvin) SAM



Thibault Annette
ép. Olivier Brisebois
n1956-12-26 T.



Thibault Jeannine
ép. Omer Ross
n1953-06-19 T.



Thibault Rolande
ép. Marcel Tremblay
n1955-06-25 T.



Thibault Carmen
ép. Clément Ross
n1949-08-27 T.



Thibault Cécile
n1932-01-05
T.



Thibault Marcel
ép. Lucille Dugas
n1968-06-22 T.



Thibault Aimé-J.
ép. Agnès Vallée
d1956-07-24 A51
CC

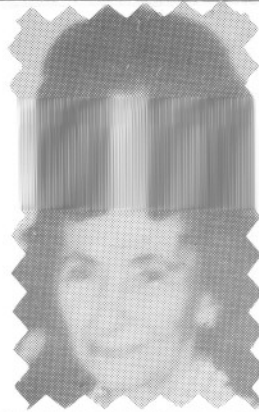

Thibault Blanche
ép. Joseph Gagnon
d1978-12-31 A83
CC



Thibault Edouard
ép. Albertine Lepage
d1944-12-15 A47
SAM



Thibault Elisabeth
f. Nicolas &
Marie Bernatchez
n1974-04-19 A73 ML



Thibault Emérida
ép. François Vallée
d1964-01-01 A72
CC



Thibault Georgette
ép. Ernest Girard
d1954-10-17 A31
CC



Thibault Ant.-Yvonne
ép. Henri-J. Roy
d1949-07-24 A42
SAM



Thibault Armélie
ép. Ernest Levasseur
d1980-04-03 A83
SAM



Thibault Florida
ép. François Pelletier
d1959-02-27 A61
CC

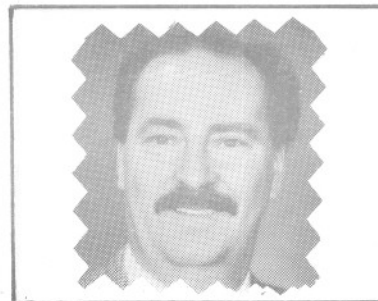

Thibault Jean-Claude
f. Adélarde &
Rose-Eva Bonneau
n1945-12-01 M.T.L.



Thibault Murielle
ép. Jean-Paul Servant
d1991-08-13 A49
M.T.L.



Thibault Marthe
ép. Clément Brisebois
n1957-12-30 T.

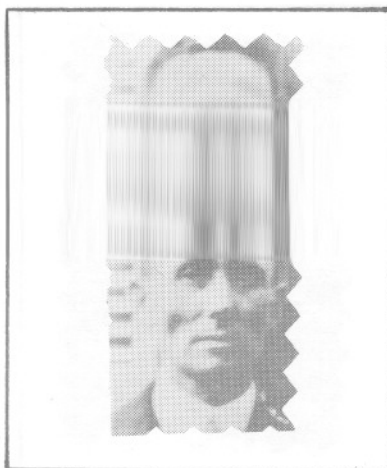

Thibault Grégoire
ép. Joséphine Gagnon
d1950-12-20 A72
ML

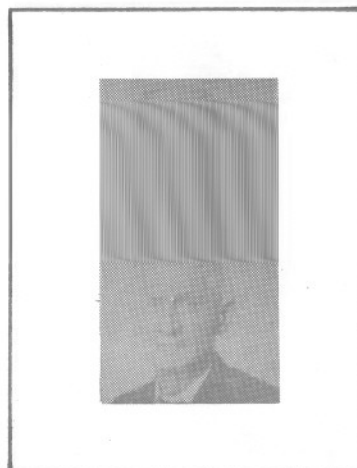

Thibault Joseph
1er m. Caroline Lepage
2è m. Osithè Rhéaume
d1925-11-02 A81 SAM



Thibault Marie
ép. Philippe Joubert
d1962-10-16 A76

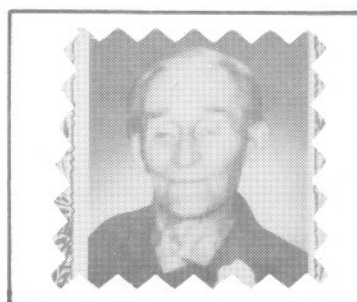

Thibault Nicolas
ép. Rosa Bond
d1980-10-26 A82
ML



Thibault Roberte
f. d'Ethelbert &
Blanche Gagnon
d1923-03-24 A16 SAM



Thibault François
curé, 1921 - 1925 SM
d1966-05-27 A71
SM

THIBEAULT THIBOUTOT THIVIERGE

THIBEAULT

M.-Cécile-Yvette (Israël & Blanche Dion) n
1926-07-21 (B62f150) m1947-10-15 (M25f195)
Patrice Bérubé (Emile & Ida Gagné, LC) CC

M.-Gisèle-Yvette (Philippe & Wilhelmine Bou-
cher) n1936-06-18 (B..f72) ML m1961-09-02 Ar-
thur Toutant, St-Vincent-Ferrier, Mtl

Yvonne (Gustave & Emma Bélanger) n1907-01-
22, Manchester, m1935-04-23 Henri Roy N.-D.
Mtl d1949-07-24 (S30f187v) (42ans) SAM

Yvonne-Julia (Grégoire & Joséphine Gagnon)
n1913-12-05 (B..f108) ML

Odilon-Zéphirin (Henri & M.-Louise Lemieux)
n1911-03-23 (B..f65) ML m1943-03-27 M.Anna
Picard, Mtl d1970-09-15 (S..f26) (59ans) ML

THIBOUTOT

Jean-Guy (Roland & Bernadette Soucy, St-Oné-
sime, Kamouraska) m1969-08-02 (M21f30) M.-
Colette-Solange Chenel (Hector & Blandine Lé-
vesque) SAM (Cap-Seize)

Manon (Jean-Guy & Colette Chenel) n1970-08-30
(B69f150) SAM

THIVIERGE

Louise-Adèle (Paul & Ursule Boulé, CC) m1871-
10-30 (B16f58v) Joseph Vallée (Joseph & M.-
Léa Rousseau) SAM d1923-03-06 (S5f106v) (68
ans) T.

Alexandrine-Marguerite (Joseph & Démerise
Gasse) n1908-05-09 (B59f291v) SAM m1932-02-06
Conrad Fradette, St-François-Solano, Mtl

Anonyme (Paul & Arthémise Michaud)n.. d1880-
03-21 (S7f126) SAM

THIVIERGE

Caroline (Paul & Ursule Boulet) m1874-01-22
(M2f99v) Joseph Dupuis (Narcisse & Marguerite
Servant) SAM d1931-10-16 (S15f81) (75ans) T

M.-Dalia (j.) (Paul & Ursule Boulet) n1868-
12-27 (B51f42v) d1869-10-18 (S7f54v) (8ms) CC

M.-Délia (j.) (Paul & Ursule Boulet) d1870-
12-12 (S21f69) (23ms) CC

Délina (Paul & Ursule Boulé) m1879-01-08
(M1f109v) Pierre Pineault (Pierre & Angéli-
que Lavoie, St-Germain, Rim.) CC

J.-Eustache (Paul & Arthémise Michaud) n1882-
10-28 (B77f188v) SAM

François-Xavier (Paul & Ursule Boulet) n1866-
09-23 (B62f116v) SAM m1910-10-31 M.-Anne St-
Jean, St-Bruno Van-Buren Mass.

Joseph (François & Marie Labrecque, N.-Dame-
de-Lévis) m1907-04-16 (M8f257v) Démerise Gas-
se (Damase & Elmina Servant) SAM

Louis-François (Paul & Arthémise Michaud) n
1881-02-11 (B17f150) SAM m1909-01-25 Théodora
Dion, St-Paul-de-Manchester

J.-Louis-Philippe-Georges-Marie (Joseph & Dé-
merise Gasse) n1911-12-04 (B54f69v) CC m1938-
09-15 Fernande-Diana Simard, St-Pascal-de-
Maizeret

Marie (Paul & Ursule Boulet) n1855-04-24 (B19
f37) m1873-02-24 (M3f82) Dieudonné Dupuis
(Narcisse & Marguerite Servant) 2è m1882-02-
21 (M2f172) Bélonie St-Laurent (Marcel &
Christine Vallée) SAM d1938-09-17 (S14f38v)
(83ans) T.

Marie-Anne (Paul & Arthémise Michaud) n1878-
10-22 (B78f82) SAM

THIVIERGE

J.-Roch-Gérard (Joseph & Démerise Gasse) n
1910-02-17 (B15f39v) CC m1943-09-06 Cécile
Giguère, Cathédrale, Mtl

Rose-Délina (Paul & Ursule Boulet) m1875-02-
09 (M3f122v) Joseph Vallée (Célestin & Julie
Dupuis) SAM

Ursule (Paul & Ursule Boulet) m1866-02-05 (M5
f105) Pierre-Julien Servant (Julien & Solange
St-Pierre) SAM

THOMAS

M.-Amanda (Joseph & Cécile Langlois) n1876-
08-28 (B73f61) CC

M.-Amélia-Azilda (Joseph & M.-Cécile Lan-
glois) n1874-09-23 (B57f23v) CC

M.-Claudia-Clara (Joseph & M.-Cécile Lan-
glois) n1878-08-11 (B59f102) CC

M.-Claudia (Joseph & Cécile Langlois) n1882-
06-09 (B38f172v) CC m1916-11-27 Ernest-Napo-
léon Mirande, Woonsocket

M.-Emma-Alma (Joseph & M.-Cécile Langlois)
n1880-06-20 (B52f143v) CC m.-10-02 J.-E.-
Aimé Chabot, Woonsocket

François-Xavier (Noël & Marie-Pierre Jacques)
n1863-03-30 (B31f52) SAM

Joseph (Jean-Bte & Angélique Paul) m1872-04-
23 (M11f87) M.-Cécile Langlois (Louis & Eléo-
nore Vion) CC

Joseph (Joseph & Cécile Langlois) n1884-05-21
(B17f22v) CC

Patrice-J. (Joseph & Cécile Langlois) n1873-
03-18 (B26f101v) d1874-04-13 (S5f15v)(13ms)CC

THORN TOMER TONDRO TOURANGEAU

THORN

Mélanie-M.-Bérangère (André & Rita Amyot) n
1981-06-23 (B25f253) CC

Sylvie (Thomas & Géraldine Gêhu) n1970-06-29
(B..Af283) CC

Théodore (Daniel & Bérangère Cormier, God-
bout) m1967-06-29 (M13f339) M.-Rose Lajoie
(Télesphore & Angélique Roy) CC

J.-Théodore (Théodore & M.-Rose Lajoie)n1970-
10-31 (B51f113) CC

TOMER

Marino (Amédéo & Lucia Gaspari, Vagli-di-
Sopra prov.) m1960-07-02 (M1f68v) Andrée
Ouellet (Léonidas & Evelyne Fournier) SOA

TONDRO

Augustine (Séraphin & Delphine Laflamme)
n1860-02-24 (B21f5) SAM (ML)

Damase (Jean-Bte & Euphémie Jalbert) m1861-
09-18 (M6f26) Adélie Boucher (Joseph & Scho-
lastique Bérubé) SAM (ML)

M.-Delphine (Séraphin & M.-Delphine Laflamme)
d1866-07-27 (S28f114) (2ms) SAM

M.-Elise (Séraphin & Delphine Laflamme)n1864-
09-30 (B97f77) SAM (ML)

Charles-Séraphin (Jean-Bte & Euphémie Jal-
bert, L'Islet) m1858-11-16 (M8f79v) Delphine
Laflamme (Michel & Marguerite Quêrouack, ML)
SAM

TOURANGEAU

J.-Réal-Gilles-Clément (Télesphore & Juliette
Leblanc, St-Roch-de-l'Achigan) m1963-09-28
(M9f14v) Thérèse Vallée (Odilon & M.Anna
Therrien) T.

GÉNEALOGIE DES TREMBLAY

1-	Gilbert	de Randonnai, dioc. de Chartres (France)		Jeanne Coignet
2-	Pierre	Québec	-02-1657	Ozanne Achon
3-	Pierre	Ange-Gardien	15-11-1685	Marie Roussin
4-	Nicolas	Baie-Saint-Paul	18-01-1724	Louise Simard
5-	Charles	Baie-Saint-Paul	12-11-1749	Félicité Duchesne
6-	Vincent	Baie-Saint-Paul	vers 1785	Catherine Laforest
7-	Augustin	Baie-Saint-Paul	vers 1814	Marie-Anne Boivin
8-	Roch	St-Alexis de Gr.-Baie	10-09-1846	Mathilde Imbault
9-	Aimé	Sainte-Félicité	24-11-1874	Alphonsine St-Pierre
10-	Aimé	Ste-Anne-des-Monts	24-06-1912	Marie Vallée
11-	Clément	Rivière-Blanche	28-05-1953	Jeannine Harrisson
12-	Christian	Sept-Iles		Nathalie
13-	Jean-François	né	31-12-1991	

Recherchistes: Guy Desrosiers & Roland Provost, ptre

GENERALOGIE DES TREMBLAY

I-	Gilbert	de Randonnai, Diocèse de Chartres, Perche		Jeanne Coignet
2-	Pierre	Québec	02-10-1657	Ozanne Achon
3-	Pierre	Ange-Gardien	15-II-1685	Marie Roussin(Rousseau)
4-	Joseph	Ange-Gardien	22-06-1746	Marie-Jeanne Vésina
5-	Pierre-V. (dit Honoré)	Baie-St-Paul	12-02-1771	Cécile B. Lafontaine (dite Marie Fontaine)
6-	Dominique	Ile-aux-Coudres	19-II-1798	Marie-Anne Tremblay
7-	Jérôme	Rimouski	12-09-1837	Esther Paquet
8-	Eusèbe	Ste-Luce	28-10-1861	Priscille Cantin
9-	Joseph	Cap-Chat	14-07-1896	Marie-Aglès Tardif
10-	Marius	St-Octave- de-l'Avenir	22-06-1943	Madeleine Fraser
11-	Noël	St-Octave- de-l'Avenir	10-02-1973	Marie-Jeanne Savoie
12-	Eden	né	25-06-1976	Rech. Rite Tremblay-Desch.

TOUZIN TRACHI TREMBLAY

TOUZIN

Olivier-Mathieu (Paul-André & Diane Plourde)
n1980-05-11 (B22f91) CC

TRACHI

Marguerite (Benjamin & Elisabeth Boucher) m
1900-02-06 (M1f98) Philippe Dupuis (Auguste
Couillard-Dupuis & Nathalie Després) SM

TREMBLAY

Adèle (ép. Auguste Otis) d1879-12-11 (S44
f132) (28ans) CC

Adèle (ép. Albert Dugas) d1890-03-06 (S8f72v)
(33ans) SAM

Agnès (Célestin & Modeste Couturier) m1869-
07-20 (M5f50) Epiphane Ouellet (Paul & Féli-
cité Ross, LC) CC

Aimé (Aimé & Alphonsine St-Pierre) m1912-06-
24 (M12f49v) Marie Vallée (Alfred & Ovélia
Dugas) d1952-03-07 (S17f299v) (63ans) SAM

J.-Alain (Roch & Oviette Dugas) n1958-11-03
(B101f106v) CC m1980-09-20 (M..f..) Lucie St-
Laurent (Hubert & Lucia Synnett) SAM

Albertus (Hermel & Diana Tremblay, Pte-Lebel)
m1963-12-28 (M37f252v) M.-Paule Landry (Anto-
nio & M.-Blanche Thibeault) (vve Sébastien
Langlais) CC

Alexandra (Jean & Lina Ouellet) n1976-01-26
(B2f85v) MSP

Alexandre (Laurent & Basilice Gauthier, Mat.)
m1880-09-07 (M9f138) Emilie Paquet (Joseph &
Geneviève Gagnon) d1899-07-09 (S22f40v) (41
ans) SAM

TREMBLAY

J.-Alfred (Joseph & Aglaé Tardif) m1941-12-31
(M25f25v) M.-Ange St-Pierre (Philippe & Laura
Gendron, SOA) CC

J.-Alfred (Germain & Yvette Dumont) n1942-09-
15 (B85f42) CC m1963-02-16 Marie Hébert, St-
Jean-Berchmans, Mtl

M.-Aline (Aimé & Marie Vallée) n1930-02-08
(M18f65v) SAM

M.-Rose-Aline (Marius & Madeleine Fraser) n
1945-11-17 (B31f111) SOA m1967-06-30 (M11
f328) J.-Adolphe Lebrasseur (Edgar & Délina
Loiselle, St-Joques) SAM

J.-Allen (Luc & Claudette Clavette) n1959-06-
30 (B8f124v) RC

Alphonse (Euchariste & Clara Henley) n1911-
02-20 (B..f64) ML m1943-11-06 Béatrice Roy,
Campbelton

André (Alphonse & Béatrice Roy) n1954-07-06
(B..f28) ML m1978-06-23 Line Chabot, Ste-Foy,
Québec

J.-André-Gaston (Raynald & Lucille Lefran-
çois) n1961-06-19 (B..Af241v) SAM

Yvan-André (Bernard & Alice Sylvestre) n1970-
01-30 (B..f14) ML

J.-André (Roch & Oviette Dugas) n1970-02-13
(B8f64) CC

M.-Andrée (Léo & Isabelle Dupuis) n1947-01-25
(B18f77) m1967-08-26 (M28f350) J.-Daniel Gou-
pil (Philippe & Eva Coulombe, MS) SAM

M.-Angéline (Alexandre & Emilie Paquet) n1899-
03-24 (B15f33v) d1899-08-15 (S26f42v) (4ms)
SAM

TREMBLAY

Anna (Hubert & Anna Rioux) n1922-04-06 (B..
f227) ML

Annette-Malvina (Euchariste & Clara Henley)
m1939-12-27 (M..f168) Thomas Lebreux (Thomas
& Clara Coulombe) ML

Annie (Luc & Claudette Clavette) n1965-01-15
(B1f146) RC

Annie (Alain & Lucie St-Laurent) n1983-01-03
(B10f325) CC

Anonyme (Alfred & M.-Ange St-Pierre)n..d1943-
01-31 (B3 S1f79v)

Anonyme (Charles-Eugène & Oviette St-Pierre)
n..d1946-02-09 (B16 S8f29v) SAM

Anonyme (François & Alphéda Bernatchez)n..
d1923-07-20 (B66 S35f82) CC

Anonyme (Georges & Laurette Dubé)n..d1947-07-
17 (B125 S28f101v) SAM

Anonyme (Germain & Yvette Dumont)n..d1941-08-
07 (B28 S5f64v) SOA

Anonyme (Lorenzo & Mariette Tanguay)n..d1956-
03-27 (B45 S15f220v)

Anonyme (René & Lilianne Dubé)n..d1953-12-18
(S49f83) SAM

J.-Antoine (Euchariste & Clara Henley) n1913-
07-27 (B96f83v) SAM (MS)

Malvina-Antoinette (Philibert & Aurore Rioux)
n1915-05-16 (B..f126) d1927-07-31 (S..f90)
(12ans) ML

Arthur (Alfred & Séverine Imbeault, Sayabec)
m1920-06-22 (M3f10) Emma Larrivée (Mathias &
Clara Beaudoin) CC

TREMBLAY

Arthur (Achille & Valéda Truchon, Drummondville) m1923-07-25 (M12f91) M.-Berthe Bou-

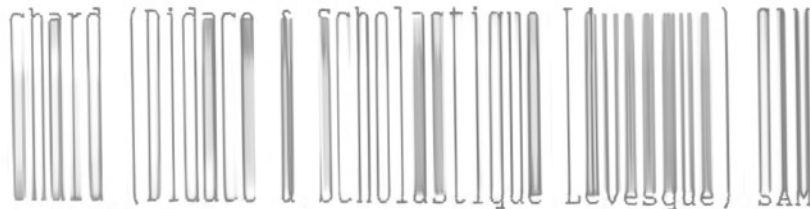

J.-Arthur (Ernest & Eugénie St-Laurent) n1904-04-20 (B45f160v) SAM m1926-08-09 Gérardine Gérard, St-François-de-Sales, Mtl

Arthur (Adélard & Delphine Potvin) d1911-02-25 (S9f6v) (10ms) SAM

Atala-Yvonne (Vital & Atala Bernier) n1897-02-07 (B..f5) ML m..-08-21 Daniel Donohue, N.-Dame-de-Worcester, Mass.

Bernard (Thomas & Clémentine Poitras) n1947-04-04 (B..f147) ML m1968-04-20 Aline Sylvestre, St-Denis, Mtl

Céline (Thomas & Clémentine Poitras) n1944-09-26 (B..f92) ML m1970-06-27 André Légaré, Laval-des-Rapides

Chantal (Yvan & Sylvie Mimeault) n1978-03-12 (B..f145) ML

J.-Alphonse-Charles (Gilles & Gaétane Lemieux) n1974-05-01 (B25f327) CC

Charles-Eugène (Joseph & Aglaé Tardif, SOA) m1943-07-07 (M7f62) Oviette St-Pierre (Philippe & Nora Gendron) CC

Charles-Henri (Henri & Clara Huard, Baie-Comeau) m1963-07-20 (M14f281) M.-Adèle-Thérèse Létourneau (Joseph & Yvonne Servant) SAM

Emile (Christian) (Clément & Jeannine Harrison) n1965-04-13 (B48f124) SAM

J.-Edgar-Claude (Félix & Emilie Auclair) n 1945-10-02 (B122f9v) SAM d1963-09-15 (S4f144) (17ans) RC

TREMELAY

J.-Jean-Claude (Roch & Oviette Dugas) n1956-12-15 (B147f47v) m1980-07-25 (M15f201) Lucie Roy (Roland & M.-Paule Vallée) CC

Claudia (Joseph & Suzanne Brochu) n1877-06-06 (B30f74) CC

Claudia (Adrien & Emma Pineault) m1957-07-27 (M3f39v) Lauréat Deschênes (Abel & Aurélia Fortin, St-Jean-Port-Joli) SOA

J.-Aimé-Antoine-Clément (Aimé & Marie Vallée) n1928-01-06 (B2f2) SAM m1953-05-28 Jeannine Harrisson, St-Ulric, Mat.

M.-Jeanne-Colette (François & Alphéda Bernatchez) n1931-07-03 (B73f34) m1966-12-31 (M34f328) Guy Langlois (Octave & Adélaïde Michaud, SAM) CC

M.-Diane-Colombe (François & Alphéda Bernatchez) n1929-02-15 (B21f225v) m1950-07-01 (M7f34) J.-Henri-Noël Paquet (Alphonse & M.-Louise Deroy, SAM) CC

M.-Louise-Colombe (Marius & Madeleine Fraser) n1947-07-24 (B32f131) SOA m1969-06-21 (M6f8) J.-Léopold Collin (Edgar & Marie Paquet) SAM

Anne-Corine (Euchariste & Louise Castonguay) n1901-01-17 (B..f54) ML

Alvine-Corinne (Philibert & Aurore Rioux) n1918-09-20 (B..f174) ML m1944-08-30 (M2f49v) J.-Omer Rioux (John & Wilhelmine Boucher) RC

J.-Hector-Cyrice (Alexandre & Emilie Paquet) n1889-01-25 (B4f49) SAM m1912-08-26 Vitalie Guimond, Simcook

J.-Daniel (Marius & Madeleine Fraser) n1952-09-22 (B34f187) SOA m1979-05-04 Sylvie Côté, St-Eugène, Cap-de-la-Madeleine

TREMBLAY

J.-Daniel (Ovila & M.-Rose Servant) n1958-12-03 (B159f63) SAM

Daniel (Yvan & Sylvie Mimeault) n1979-03-26 (B..f155) ML

Danielle (André & Line Chabot) n1980-04-12 (B..f177) ML

J.-Denis-Emilien (François & Alphéda Bernatchez) n1933-06-09 (B45f73) m1957-07-31 (M12f71v) Thérèse Lamarre (Charles & Jeanne-Aimée St-Louis) CC

J.-Jean-Denis (Léo & Isabelle Dupuis) n1945-12-31 (B165f25v) SAM m1972-07-08 (M2f90) Jacqueline Bernatchez (Edgar & Emérentienne Castonguay, SM) MS

J.-Denis-Serge (Ludger & Denise Gaudreau) n1958-07-01 (B17f48) SOA

M.-Desanges (Célestin & Modeste Couturier) m1874-02-16 (M2f12v) Alphonse Piteau (Alexandre & Geneviève Côté) CC

M.-Diane (Léo & Isabelle Dupuis) n1950-05-23 (B78f221) SAM m1973-07-14 Patrick-Norbert Burns, Sacred-Heart, dioc.-de-Toronto

Xavier-Edmond (Philiias & Marie Girard, Causapscal) m1926-08-04 (M9f150v) Blanche Larri-vée (Johnny & Caroline Dumas) CC

J.-Edmond (Adrien & Emma Pineault) n1937-09-24 (B19f17) SOA m1959-08-08 Marguerite Roy, St-Nom-de-Marie, Baie-Comeau

Elind (Philibert & Aurore Rioux) n1913-08-26 (B..f106) d1914-06-05 (S..f114) (9ms) ML

Elise (vve Jean-Bte Blanchard) d1934-10-17 (S29f193v) (62ans) SAM

TREMBLAY

Emérentienne (Henri & Rosalie Desbiens) m1881-01-18 (M1f37) Gilbert Bernier (vf Lumina Caron, ML) SM d1918-04-17 (S..f166) (78ans) ML

Emérentienne (ép. Jean-Magloire Savard) d1951-09-13 (S4f112v) (86ans) SCL

M.-Emérica (Hilaire & Célina Piteau) n1878-08-11 (B58f101v) CC

M.-Emilie (Alexandre & Emilie Paquet) n1895-10-19 (B77f211v) SAM m1919-11-24 J.-Georges-A. Paradis, St-Martin-Somersnolth dioc. Manchester

Emilien (Lorenzo & M.-Martine Gaudreault, Labrador-Cité) m1969-07-19 (M17f23) M.-Aliette Dugas (Louis-Marie & Rita Dugas) SAM

M.-Emma (Ephphane & Louise Couturier) n.. enr1863-10-11 (B72f58v) d1874-02-25 (S2f13v) (10ans) CC

M.-Emma (Joseph & Suzanne Brochu) n1875-12-29 (B78f44v) CC

Epiphane (Joseph & Suzanne Brochu) n1879-05-22 (B46f121) CC

Eric (Lucien & Andrée Chrétien) n1972-11-04 (B95f370) SAM

J.-Ernest (Joseph & Suzanne Brochu) n1874-08-24 (B49f22) CC

J.-Georges-Ernest (Ernest & Eugénie St-Laurent) n1902-12-31 (B2f122) d1903-02-15 (S7f126) (45jrs) SAM

J.-Etienne (Timothée & Rose Vaillancourt) n1903-02-15 (B11f99v) CC m.. Ida-Maria Campbell, Ste-Cécile dioc. Providence

TREMBLAY

Euchariste (vf Louise Castonguay) m1907-01-08
(M..f2) Clara Henley (Antoine & Marie Côté)

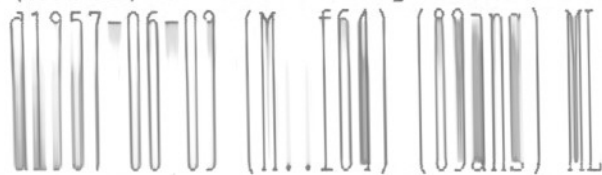

M.-Eve (Gilles & Fernande Bélisle) n1977-11-18 (B5f7) CC

Félix-Edgar (Euchariste & Louise Castonguay)
n1899-05-30 (B..f30) ML m1940-11-16 (M1f30v)
M.-Emélie Auclair (Hubert & M.-Louise Bernat-
chez) d1975-02-15 (S1f176) (75ans) RC

Félix (J.-Arthur & Laurette Hudon, St-Nazai-
re) m1961-07-01 (M11f175) Mathilda Vallée
(Adélard & M.-Jeanne Ouellet, T.) CC

M.-France (Roch & Oviette Auclair) n1954-09-22 (B111f197v) CC

Claudette-Francine (Léopold & Jeannette Bou-
chard) m1978-12-26 (M17f104) André Langlais
(Emile & Marguerite Tremblay) CC

J.-Francis (Lorenzo & Mariette Tanguay) n1954-03-24 (B59f100) SAM

François-Onésime (Euchariste & Louise Caston-
guay) n1897-05-29 (B..f8) ML m1922-08-28 (M9
f58v) Alphéda Bernatchez (Arthur & Henriette
St-Laurent) d1954-11-17 (S38f202) (57ans) CC

J.-François-Marc (Denis & Thérèse Lamarre) n
1959-08-05 (B91f127v) CC

Françoise (ép. Jean-Bte Blanchet) d1873-02-07
(S..f67) (83ans) ML

M.-Henriette-Françoise (François & Alphéda
Bernatchez) n1937-07-08 (B58f161) m1958-08-16
(M13f100v) Clément Labrie (Louis-Philippe &
M.-Aimée Deroy) CC

TREMBLAY

Gabriel (Charles-Eugène & Oviette St-Pierre)
n1955-09-08 (B111f234v) CC m1978-06-24 Doris
Méthot, St-Georgess, Baie-Comeau

Gédéon-Antoine (Euchariste & Clara Henley) n
1921-11-13 (B..f223) ML d1924-11-11 (S23
f145v) (3ans) T. (MS)

Georges-Antoine (Edouard & Anne Otis, St-Jé-
rôme, Mat.) m1944-06-10 (M10f88) M.-Claire
Gagné (Philippe & Elmire Rousseau) CC

J.-Georges (Philibert & Aurore Rioux) n1936-
03-08 (B2f10v) m1960-08-06 (M3f130v) Jeanne-
d'Arc Castonguay (Ovide & Emilia Robinson) RC

J.-Albert-Georges (René & Liliane Dubé)n1942-
10-06 (B130f184) SAM m1977-10-08 Linda Sa-
vard, Ste-Famille Sept-Iles

Georges-Marie (Charles-Eugène & Oviette St-
Pierre) n1954-07-21 (B91f188v) CC m1979-07-21
Jeanne Belisle, Hauterive

M.-Georgette (Philibert & Aurore Rioux)n1939-
04-02 (B6f23v) d1946-09-18 (S4f60v) (7ans) RC

J.-Gérard-Alfred (Aimé & Marie Vallée) n1933-
08-16 (B69f165v) SAM m1958-07-05 (M6f97) Hen-
riette Fournier (Olivier & Amanda Paquet) CC

J.-Gérard (Paul & Eugénie Thibeault) n1944-
04-16 (B..Af34) T.

Gérard-Magella (Marius & Madeleine Fraser)
n1951-06-05 (B17f169v) d1951-09-30 (S3f175v)
(3ms) SOA

Germain (Joseph & Aglaé Tardif) m1941-07-09
(M4f62v) Yvette Dumont (Alfred & Albertine
Blanchet) SOA

TREMBLAY

Germaine (j.) (Philibert & Aimée Rioux) n1923-06-28 (B..f238) d..enr1923-08-17 (S..f238) (2ms) ML

J.-Ghislain (Aimé & Régina Carrier) n1947-10-14 (B177f116) d1948-10-06 (S44f156v)(11ms)SAM

M.-Jeanne-Ghislaine (François & Alphéda Bernatchez) n1927-10-06 (B76f184) m1953-10-03 (M25f157v) Alphonse Sergerie (Octave & Antoinette Therrien) CC

Gilbert (Thomas & Joséphine Savard, Baie-Comeau) m1948-11-16 (M18f225v) M.-Blanche Pelletier (Elias & M.-Anne Chassé) CC

Côme-Gilles (Alphonse & Béatrice Roy) n1947-07-11 (B..f153) m1973-07-28 (M..f67) Philomène Lemieux (Henri-Georges & Joséphine Côté)ML

Gilles-Michel (Gilbert & M.-Blanche Pelletier) n1952-04-25 (B58f105) CC m1972-07-22 Brigitte Fortin, St-Nom-de-Marie Baie-Comeau

J.-Gilles (Léo & Isabelle Dupuis) n1953-10-05 (B138f74) SAM m1978-08-25 Thérèse-Normande Babain, St-Elzéar, Cté Bonaventure

J.-Gino (Ovila & M.-Rose Servant) n1967-10-17 (B88f372) SAM

Grégoire-Guy (Thomas & Clémentine Poitras) n1935-03-23 (B..f42) m1963-06-22 (M..f136) Denise Boucher (Isidore & M.-Louise Bernier) ML

Louis-Philippe-Harold (Ovila & M.-Rose Servant) n1951-05-12 (B59f265) SAM

M.-Hélène (Ovila & M.-Rose Servant) n1962-03-19 (B30f215v) SAM

Henri (j.) (Philibert & Aimée Rioux) n1923-06-28 (B..f238) d..enr1923-08-28 (2ms) ML

TREMBLAY

M.-Yvonne-Henriette (François & Alphéda Bernatchez) n1946-01-10 (B3f133v) m1966-10-29 (M28f322v) Roland Gagné (Alphonse & Elianne Bouchard, N.-Dame-de-Lourdes) CC

Herménégilde-Tiburce?-Valérien (Epiphane & Louise Couturier) n1873-04-15 (B36flv) CC

Hilaire (Célestin & Modeste Couturier) m1877-04-09 (M3f71v) Céline Piteau (Alexandre & Geneviève Côté) CC

Hubert (Célestin & Modeste Couturier) n1861-12-24 (B9f32v) CC

Marcel-Hugues (Thomas & Clémentine Poitras) n 1938-05-13 (B..f124) ML m1960-07-09 Anita Houle, St-Mathieu, Dixville

Huguette (Thomas & Clémentine Poitras) n1942-02-26 (B..f21) m1960-10-08 (M..f107) Normand Lemieux (Odilon & Lucie Fournier) ML

M.-Illuminée (Epiphane & Louise Couturier) n 1868-11-12 (B46f41) CC

M.-Claire-Isabelle (Aimé & Marie Vallée) n 1922-09-17 (B61f56v) m1940-11-06 (M29f107v) Joseph Mimeault (Alfred & Alma Vallée) d1960-01-19 (S3f113) (37ans) SAM

Noëlle-Isabelle (Pierre-Paul & Dorilla Bernatchez) n1976-09-02 (B..f127) ML

Israël (Ernest & Eugénie St-Laurent) d1901-12-29 (S44f97) (5ms) SAM

Jacqueline-Marie (j.) (François & Alphéda Bernatchez) n1935-01-26 (B7f107v) m1962-03-03 (M1f195) Francis-Omer Fournier (Ernest & Emma Bezeau, Québec Ouest) CC

TREMBLAY

Jacques (j.) (François & Alphéda Bernatchez)
n1935-01-26 (B6f106v) CC m1959-06-27 Pauline
St-Laurent, St-Eugène, Qué.

J.-Jules-Jacques (Jean-Bte & Anna-Marie St-
Pierre, Franquelin) n1964-06-27 (B8f49) M.-
Adèle Létourneau (Joseph & Yvonne Servant)
SAM

Jacques (Georges & Laurette Dubé) n1949-10-29
(B.f189) ML m1979-06-30 Ange-Aimée Lévesque,
Sept-Iles

Jacques (Gérard & Jeannine Fortin, St-Urbain)
m1972-10-21 (M33f235) Jocelyne Thibault (Al-
phonse & Yolande Lemieux) CC

J.-Jacques-Claude (Clément & Jeannine Harris-
son) n1957-03-29 (B50f279) SAM

Jean (Félix & Emélie Auclair, RC) m1973-06-23
(M1f68v) Lina Ouellet (Donat & Mariette Au-
clair) MSP

Adrien-Jean-Claude (Ludger & Denise Gaudreau)
n1956-04-1 (B19f27) SOA

Jean-Denis (Aimé & Marie Vallée) n1938-12-24
(B125f22v) d1945-04-18 (S14f287) (6ans) SAM

Jean-François (Ovila & Rose Servant) n1972-
03-03 (B17f280) SAM

Jean-Guy (Jean-Bte & Rose Claveau, Luceville)
m1972-07-16 (M24f320) Solange Létourneau
(Anicet & Sophie Fournier, ML) SAM

J.-Jean-Martin (François & Alphéda Bernat-
chez) n1936-03-22 (B15f133) d1936-03-29 (S4
f133v) (7jrs) CC

J.-Jean-Michel (Félix & Mathilde Vallée) n
1962-03-15 (B26f197v) CC

TREMBLAY

Jean-Yves (Gérard & Henriette Fournier) n1962-06-30 (B75f226v) SAM

Jeanne (Grégoire & Rose-Anna Coulombe) m1926-08-25 (M..f60) Edouard-Amédée Coulombe (Arthur & Adéline Massicotte) ML

M.-Jeanne-d'Arc-Madeleine (Marius & Madeleine Fraser) n1944-05-16 (B14f93v) SOA m1968-07-01 (M11f428) Rodrigue Arbour (Alcide & Viviane Carret, Mtl) SAM

Jeannette (Euchariste & Clara Henley) m1940-11-16 (M..f16) Horace Lemieux (Henri & Zoé Lapointe) ML

Fabienne-Jeannine (Philibert & Aurore Rioux) n1931-04-22 (B..f208) ML m1958-09-06 Marc-André Turgeon, Mtl

Anne-Marie-Jeannine (Aimé & Marie Vallée) n1936-07-19 (B70f242) m1956-10-27 (M37f257v) Jean Deschatelets (Euclide & Angèle Bissou, Montebello) SAM

Jimmy (Robert & Cécile Isabelle) n1974-02-12 (B15f316) CC

M.-Anne-Marguerite-Jocelyne (Alphonse & Anne-Béatrice Roy) n1946-06-04 (B78f45) SAM (ML)

M.-Johanne-Liette (Léo & Isabelle Dupuis) n1961-02-02 (B14f159v) SAM

M.-Josephthe dite Josée (Clément & Jeannine Harrisson) n1954-03-19 (B53f98v) m1974-08-02 (M92f65) Gabriel Javaux (Camille & Agnès Bigonville, Charlesbourg, Qué.) SAM

M.-Josée (Luc & Claudette Clavet) n1960-12-03 (B10f132v) RC

TREMBLAY

Joseph-Elzéar (Eusèbe & Priscille Cantin,
Sandy-Bay) m1896-07-13 (M4f37) M.-Aglæ Tar-
dif (Jean & Rosalie Larrivée, LC) CC d1960-



Joseph (Alfred & M.-Ange St-Pierre)n..d1947-
05-06 (B16 S2f127) SOA

Joseph (Bertrand & Marie Ahern)n..d1954-04-26
(B80 S16f106) SAM

Julie (Yvan & Sylvie Mimeault) n1975-07-15
(B..f109) ML

Julie (Jacques & Jocelyne Thibault) n1975-11-
12 (B86f186) SAM

Geneviève-Anne-Julie (Gilles & Gaétane Le-
mieux) n1981-03-14 (B11f234) CC

Julie (Jean-Pierre & Edith Tanguay) n1988-12-
27 (B1f182) LC

M.-Juliette (Félix & Emilie Auclair) n1941-
09-01 (B104f140v) SAM

J.-Langis (Lorenzo & Mariette Tanguay) n1964-
03-20 (B37f33) SAM

M.-Léda (Epiphane & Louise Couturier) n1859-
12-10 (B72f96) m1875-11-03 (M10f43) Elias
L'Italien (Honoré & Olive Michaud, SAM) CC
d1944-08-31 (S19f259v) (84ans) SAM

J.-Eugène-Léo (Aimé & Marie Vallée) n1920-09-
29 (B68f290) m1943-08-28 (M10f213) Isabelle
Dupuis (Thomas & Yvonne St-Laurent) SAM

Lilianne (Philibert & Aurore Rioux) n1924-12-
16 (B..f16) ML m1955-10-12 Léonard Chaunt,Mtl

M.-Linda-Christine (Ovila & M.-Rose Servant)
n1957-04-17 (B66f282v) SAM

TREMBLAY

M.-Lise (François & Alphéda Bernatchez) n1941-10-06 (B83f21) m1961-09-09 (M28f182v) Alfred Lèvesque (Timothée & Imelda Bourgain, Lac-des-Aigles) CC

M.-Yvonne-Lise (Léo & Isabelle Dupuis) n1955-08-09 (B124f184v) m1976-07-02 (M13f231) René Gagné (Adrien & Irène Sergerie, CC) SAM

Laurent dit Lorenzo (Eusèbe & Pamela Marin, GR) m1950-08-16 (M10f230v) Mariette Tanguay (François & Yvonne Rioux) SAM d1979-06-06 (S9f24) (60ans) SAM

Louis-Alphonse (Epiphane & Louise Couturier) n1875-08-05 (B49f37v) CC

Louis-Tancrede (Hilaire & Céline Piteau) n1881-02-14 (B12f154) CC

Louis (Joseph & Berthe Langevin, Chicoutimi) m1961-07-22 (M17f177) Lorraine Parent (Aurèle & M.-Ange Deroy) CC

J.-Louis (René & Liliane Dubé) n1946-03-08 (B31f33) SAM m1962-07-01 Gaétane Quessy, St-Joseph, Sept-Iles

J.-Louis (Marius & Madeleine Fraser) n1958-08-25 (B20f50) SOA

Louis-Martin (Pierre-Paul & Dorilla Bernatchez) n1980-03-21 (B..f177) ML

M.-Louise (Hubert & Adeline Chouinard) n1858-08-18 (B49f77) SAM (CC)

Louise (Félix & Emélie Auclair) m1970-07-18 (M2f161) J.-Edouard-Denis Gilmore (Albert & Sarah Dunn, Port-Cartier) RC

M.-Louise (Marius & Madeleine Fraser) n1958-08-25 (B21f50) SOA m1982-12-30 Paul Gagnon, SAM

TREMBLAY

M.-Louise (Georges & Jeanne-d'Arc Castonguay)
n1963-03-20 (B4f142v) RC

Luc (Philibert & Aurore Rioux) n1926-11-04
(B..f67) ML m1958-08-23 Claudette Clavet,
Cloridorme, d1973-12-16 (S3f173) (47ans) RC

J.-Onésime-Luc (François & Alphéda Bernat-
chez) n1930-04-27 (B47f7v) CC

Nicolas-Guillaume-Luc (André & Lyne Chabot)
n1983-01-21 (B..f226) ML

Lucienne (Philibert & Aurore Rioux) n..vers
1922-03-10 (B..f..) d1944-03-25 (S1f48) (21
ans-11ms-15jrs) RC

Eugénie-Lucille (Philibert & Aurore Rioux)
n1929-06-02 (B..f142) ML m1948-08-21 (M5f74)
Rodolphe Simard (Philippe & M.-Anne-Eva Pa-
quet, SAM) RC

M.-Lucille-Jeannine (Marius & Madeleine Fra-
ser) n1949-05-02 (B17f151) SOA m1973-09-01
(M49f458) Yvon Jutras (Roland & Cécile Côté,
Cap-de-la-Madeleine) SAM

Ludger (Adrien & Emma Pineault) m1955-08-03
(M2f17) Denise Gaudreau (Willie & Yvonne
Beau-doin) SOA

Lumisie (ép. Vital Rioux) d1917-02-28 (S..
f149) (64ans) ML

Marie-Josephte-Madeleine (Adrien & Anna Pi-
neault) n1943-10-09 (B112f223v) SAM m1967-12-
09 Jean-Lionel Guénard, N.-D.-de-la-Protec-
tion, Mont-Apica, Qué.

M.-Madeleine-Yolande (Léo & Isabelle Dupuis)
n1944-05-24 (B61f245v) m1971-12-24 (M41f263)
Réjean Fournier (Rodolphe & Yvonne Pelle-
tier, CC) SAM

TREMBLAY

M.-Malvina (Célestin & Modeste Couturier) n
1864-06-02 (B51f69v) SAM (CC)

Gilles-Marc (Robert & Yvette Bourget) n1977-
10-24 (B..f137) ML

Marc-André (Ovila & M.-Rose Servant) n1955-
04-11 (B58f167) d1963-09-01 (S26f293v) (8ans)
SAM

J.-Marc-André (Ovila & M.-Rose Servant)n1964-
03-27 (B32f31) SAM

Marcel (Alphonse & Claire Ouellet, St-Jérôme,
Mat.) m1955-06-25 (M2f169v) Rolande Thibault
(Adélarde & Rose Bonneau) T.

Marco (Armand & Lise Michaud) n1973-08-28
(B80f466) SAM

Marie (..) d1879-11-07 (S36f114) (80ans) SAM

Marie-Anne (Alexandre & Emélie Paquet) n1893-
10-28 (B70f153v) SAM

Marie-Claire (Philibert & Aurore Rioux)m1938-
10-12 (M3f20v) Georges Auclair (Yvon & Emma
Ouellet) RC

Marie-Laure (Epiphane & Louise Couture)n1862-
01-26 (B8f32v) SAM (CC)

M.-Laure (Adrien & Emma Pineault) m1946-09-14
(M8f120v) Gérard Fraser (Aurèle & Angéline
Paradis) SOA

Marie-Louise-Ovite (Euchariste & Louise Cas-
tonguay) n1903-01-11 (B..f79) ML m1920-09-20
(M13f288v) J.-François Lévesque (Philiat &
Virginie Gagnon) SAM

TREMBLAY

Marie-Paule (Denis & Thérèse Lamarre) n1962-12-08 (B5f222v) CC

Marie-Pierre (Pierre-Paul & Dorilla Bernatchez) n1974-02-22 (B..f100) ML

Marie-Pierre (Alain Lajoie & Sonia Tremblay) n1984-01-22 (B13f8) CC

Mariette-Jeannine (Thomas & Clémentine Poitras) n1936-08-15 (B..f74) m1962-10-20 (M..f129) Jean-Paul Chabot (Hubert & M.-Rose Vé-sina) ML

J.-Marius (Joseph & Aglaé Tardif) m1943-06-22 (M3f82) M.-Madeleine Fraser (Aurèle & Angéline Paradis) SOA

M.-Marthe-Germaine (Germain & Yvette Dumont) n1945-04-27 (B50f113) CC

J.-Martin (Lorenzo & Mariette Tanguay) n1957-09-26 (B155f11) SAM

J.-Aimé-Martin (Gérard & Henriette Fournier) n1959-05-06 (B64f80) SAM

Omer-Louis-Maurice (Philibert & Aurore Rioux) n1920-03-21 (B..f195) ML

Mélissa (Jean & Lina Ouellet) n1978-04-06 (B4f95v) MSP

Monique-Michelle (Robert & Yvette Bourget) n1974-12-30 (B..f98) ML

Maryse-Nadine (Gérard & Henriette Fournier) n1964-03-24 (B31f31) SAM

Napoléon (Jean-Thomas & Alvénia Desbiens, St-Jérôme, Mat.) m1956-04-03 (M1f109) M.-Ange Miville (Damase & Cécile Vallée) RC

TREMBLAY

M.-Nathalie (Luc & Claudette Clavet) n1969-07-02 (B3f158) RC

M.-Ginette-Nathalie (Bernard & Aline Sylvestre) n1973-07-16 (B60f436) SAM

Anne-M.-Nicole (Thomas & Clémentine Poitras) n1942-07-27 (B..f49) ML Prof. rel. 1964-05-10

J.-Noël (Marius & Madeleine Fraser) n1953-12-05 (B38f199v) SOA m1973-02-10 (M1f386) M.-Jeanne Savoie (Félix & Laurette Gagné) SAM

M.-Odile (Alexandre & Emélie Paquet) d1889-03-25 (S9f53v) (2ans) SAM

M.-Lumina-Olivine (Aimé & Marie Vallée) n1924-09-08 (B70f133v) m1943-02-10 (M3f194) Adjutor Mimeault (Alfred & Alma Vallée) SAM

Pierre-Omer (Euchariste & Louise Castonguay) n1895-08-12 (B..f94) d1964-01-23 (S..f147) (68ans) ML

J.-Octave-Ovila (Aimé & Marie Vallée) n1919-01-26 (B4f37v) T. m1949-09-17 (M12f194) M.-Rose, Servant (Christophe & Emilia Lévesque) SAM

Pascal (Gilles & Gaétane Lemieux) n1969-10-07 (B..f11) ML

Pascal-Nanette (Gérard & Henriette Fournier) n1969-11-23 (B104f70) SAM

Maria-Patricia (j.) (Roch & Oviette Dugas) n1959-12-11 (B129f135) m1982-10-08 (M10f311) Jean-Yves Gaudreau (Jean-Marie & Juliette Landry) CC

Paul-J.-Napoléon-Philippe (Donat & Marie Desrosiers, GR) m1947-07-01 (M12f16) Eugénie Thibault (Hector & Louisiana Gauthier) T.

TREMBLAY

François-Paul-Adrien-Marius (Adrien & Emma Pineault) n1939-04-02 (B5f34) SOA m1962-08-11

Léonie Roy, St-Nom-de-Marie, Baie Comode

J.-Paul-Vincent (Bertrand & Marie Ahern) n1958-11-27 (B158f63) SAM

M.-Priscille-Pauline (Georges & Laurette Dubé) n1946-06-03 (B77f44) SAM m1966-05-28, Gérard Leclerc, Murdochville

Pauline (Thomas & Clémentine Poitras) n1953-01-03 (B..f11) ML m1978-07-08 Pierre Dubuc, St-Maurice, Farnham

Philibert (Euchariste & Louise Castonguay) m1912-10-21 (M..f92) Aurore Rioux (Alphonse & Malvina Robinson) ML

Philippe-Hubert (Célestin & Modeste Couturier) n1868-07-31 (B30f36v) CC

Louis-Philippe (Alexandre & Emélie Paquet) n1891-04-14 (B26f99) SAM m1918-04-22 M.-Jeanne Croft, St-Martin, dioc. Manchester

J.-Pierre (Léo & Isabelle Dupuis) n1957-09-23 (B153f11) SAM

Pierre-Robert (Robert & Yvette Bourget) n1980-12-17 (B..f190) ML

J.-Pierre-André-Bertrand) n1956-07-15 (B118 f238) SAM

J.-Pierre-Paul (Alphonse & Béatrice Roy) n1949-09-24 (B131f195v) SAM m1971-12-28 (M..f47) Dorilla Bernatchez (Léopold & Laurette Poitras) ML

Marguerite-Pierrette (J.-Abel & M.-Louise Tardif, St-Gédéon, Lac-St-Jean) m1946-11-13 (M45f167v) Raoul Vallée (Albert & Aline Landry) CC

TREMBLAY

M.-Rachel (François & Alphéda Bernatchez) n
1924-12-03 (B75f113) m1945-07-07 (M17f121v)
Hector Vallée (Antonio & Blanche-Alma Landry)
CC

M.-Rachel (Adrien & Emma Pineault) n1940-07-
07 (B17f49v) m1963-07-20 (M2f94) Rodolphe
Cantin (Arthur & M.-Louise Caron, St-Basébe)
SOA

M.-Huguette-Raymonde (René & Liliane Dubé)
n1941-08-24 (B98f139v) SAM m1959-10-17 Albert
Morton, Riv.-Moisie

M.-Denise-Réna (François & Alphéda Bernar-
chez) n1940-05-07 (B39f227) m1960-08-27 (M15
f154v) Yvon Marceau (Hector & Yvonne St-
Gelais, LMs) CC

René-Antoine (Euchariste & Clara Henley) n
1909-09-21 (B..f41) ML m1940-11-16 (M..f16)
Lilianne Dubé (Wilfrid & Priscille Fournier)
ML

René (ptre) (Joseph & Malvina Blouin) d1981-
06-23 (S4f218v) (62ans) SM

René (Léonard & M.-Jeanne Duret, St-Jérôme,
Mat.) m1976-12-28 (M44f296) Maryna Faquet
(Henri & Théodora Gagné) SAM

Marguerite-Rita (Joseph & Aglaé Tardif)m1941-
07-19 (M5f63v) Victor Deschênes (Alphonse &
M.-Anne Paquet) SOA

Robert (Joseph & Rosanna Rioux, Mat.) m1937-
02-06 (M4f2v) M.-Luce Servant (Octave & Anne
Leclerc) T.

Jean-Charles-Robert (Alphonse & Béatrice Roy)
n1945-03-01 (B..f99) ML m1970-07-18 Yvette
Bourget, St-Georges-de-Malbaie

TREMBLAY

Lilianne-Roberte (François & Alphéda Bernat-
chez) n1938-10-13 (B85f193) d1942-06-30 (S11
f36) (4ans) CC

M.Roberte (Roch & Oviette Dugas) n1962-09-18
(B87f214v) m1983-07-16 Jacques Côté, CC

J.-Roch (François & Alphéda Bernatchez)n1925-
12-30 (B100f137) m1953-10-03 (M24f157) Ovi-
ette Dugas (Antoine & Juliette Lemieux) CC

J.-Hector-Romain (François & Alphéda Bernat-
chez) n1944-08-21 (B85f95) m1970-06-20 (M5f77)
Charlaine Auclair (Georges & Ida Lepage) CC

Rosalie-dite Rose (Dominique & Marianne Du-
four) m1832-08-02 (M2f12v ind. Rim.) Augustin
Lévesque (Pierre & Charlotte Gagné) d1870-02-
26 (S2f32) (56ans) SAM

Rose-Aimée (Aimé & Marie Vallée) n1931-10-29
(B95f112v) m1955-10-03 (M19f196) Camille Ga-
gné (Edmour & Anne-Marie Bluteau) SAM

Rose-Alma (...) m1933-04-27 (M2f6v) Raoul
Nadon (...) LC

Serge (Roland & Georgette Dalaire, Hauterive)
m1974-07-20 (M27f56) Monique Richard (Rodol-
phe & Géraldine Pelletier) SAM

Séverin-Eloi-Victorien (Epiphane & Louise
Couturier) n1878-04-20 (B31f95v) CC

M.-Danielle-Sonia (Ovila & M.-Rose Servant)
n1950-03-29 (B42f212v) SAM

M.-Sonia (j.) (Roch & Oviette Dugas) n1959-
12-11 (B130f135) m1981-07-31 (M13f254) Alain
Lajoie (Germain & Oviette Gaudreau) CC

J.-Stanislas (Alexandre & Emélie Paquet) n
1896-11-14 (B62f241v) SAM

Mariage

Euchariste Tremblay
M.-Louise Castonguay

11 mai 1891



MARIAGE

Claude Tremblay Lucie Roy

1980-07-25



LES THIBAUT

i
S
R
A
Ë
L

T
H
I
B
A
U
L
T



B
L
A
N
C
H
E

D
I
O
N



Yvette

Marie-Berthe

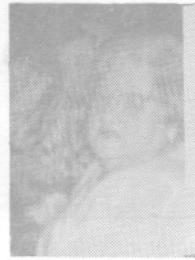

Rose-Alma



Florida



Paul



Adèle



Emelda



Georges



Alfred



Jeannette



Georgette



Thèriault William
ép. Mathilde Dugas
d1934-11-26 A73 S.A.M.



Thèriault Rose
ép. Arthur-G. d'Aigle
d1958-02-01 A63
Edmundston N.-B.



Thèriault Laurent
ép. Léonille Dugas
d2943-12-07
SAM



Tremblay Lilianne
ép. Léonard Chaunt
m1955-10-12
RC



Tremblay Lucille
ép. Rodolphe Simard
m1948-08-21
RC



Tremblay Ghislaine
ép. Alphonse Sergerie
m1953-10-03
RC



Tremblay J.-Robert
 ép. Luce Servant
 d1990-03-02 A82
 T

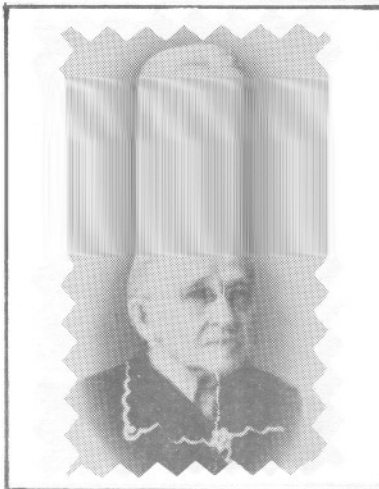

Tremblay Stella
 ép. Joseph Page
 d1954-03-25 A83

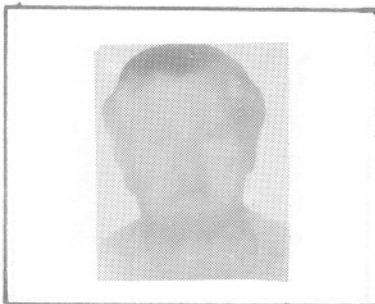

Tremblay Zoé
 ép. Charles-L. Lèvesque
 d1959-03-30 A78
 SAM

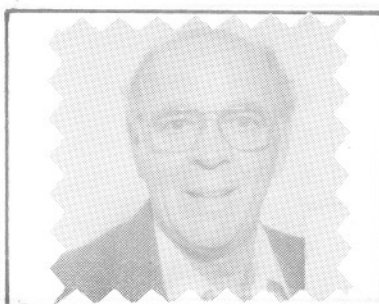

Tremblay Clément
 ép. Jeannine Harrisson
 d1953-05-28
 SAM



Tremblay Yvonne
 d1985-03-31 A83
 SAM



Tremblay Alberte
 ép. Joseph Meunier
 d1966-12-27 A67
 Roberval



Thériault Anna
ép. Joseph Chenel
d1962-01-29 A91
SAM



Thériault Gabriel
d1975-12-29 A66
SAM



Thériault Lise
ép. Louis-XVI Landry
d1986-10-19 A35
SAM

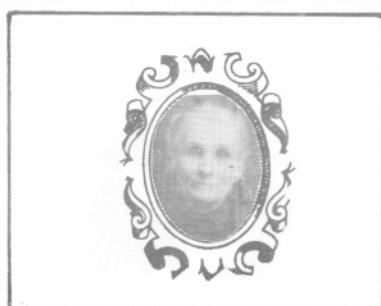

Thériault Marie
ép. François Lepage
SAM



Thériault Marie
ép. Prudent Chenel
d1944-09-21 A90
SAM



Thériault Ovide
ép. Virginie Fournier
2è m. Eliane Gagné
d1978-06-14 A106 SAM



Tremblay Robert
ép. Jeannine Gagnon
d1964-08-08 A35
l'Isle Maligne



Tremblay Omer
f. Euchariste
d1964-01-23 A68
C. L.

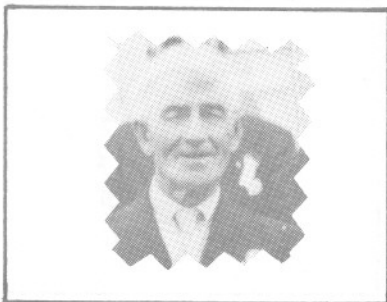

Tremblay Joseph
ép. Aglaé Tardif
m1896-07-13
SDA

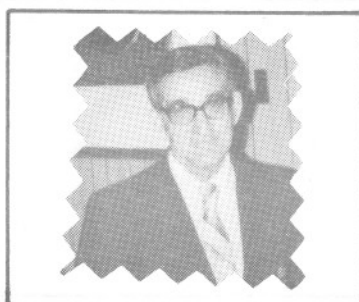

Tremblay Marius
ép. Madeleine Fraser
m1943-06-22
SDA

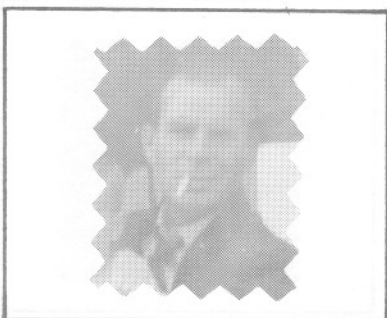

Tremblay Luc
ép. Claudette Clavet
d1973-12-16 A47
RC



Tremblay Colombe
ép. Noël Paquet
m1950-07-01
RC

PHILIBERT TREMBLAY

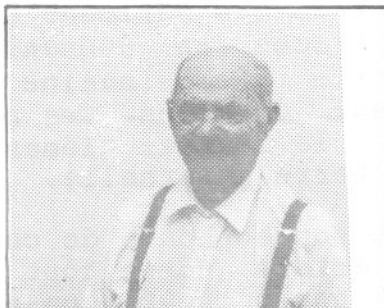

Il fête ses 101 ans, étant né le 7 mars 1892, "C'est au travail et à la bienfaisance du Frère André que je dois ma longue vie." Il lui voue un très grand respect.

Ayant habité Riv.-à-Claude la plus grande partie de sa vie, marié à Aurore Rioux, avec qui elle a eu 15 beaux enfants.

Il a exercé la profession de pêcheur. De son temps il suffisait d'une vache et d'un jardin, ainsi qu'un peu de chasse et de pêche pour vivre!

Toujours fier et rempli de dignité, il se déplace sans canne et sans chaise roulante. Il dégage beaucoup de joie de vivre.

Il habite au Centre-d'accueil de Ste-Anne-des-Monts. Il se remémore de bons souvenirs, en jouant aux cartes avec ses voisins. A. Cormier

LOUIS-PHILIPPE TARDIF centenaire



St-Paul des Capucins, tu n'es pas la moindre parmi les localités de la Gaspésie! Toi aussi, tu as vu grandir et se développer un centenaire.

Louis atteignait sa centième année le huit août 1984. Les membres de sa famille ainsi que de nombreux amis ont voulu souligner cet événement à la Maison provinciale des Soeurs de Saint-Paul. Monsieur l'abbé Albert St-Laurent célébrait la sainte messe en plein air. Elle fut suivie d'un dîner d'anniversaire.

Né aux Capucins, Monsieur Louis y a passé son existence. Il est allé se chercher une épouse à Ste-Félicité dans la personne d'Eva Gagnon. C'est avec elle qu'il éleva une famille de deux garçons et trois filles. En plus un fils adoptif, Jean Gagné. (suite, verso)

Son fils Raoul et sa bru Adrienne Létourneau ont suivi ses traces en donnant à

l'Eglise et à la Patrie une quinzaine de rejetons, tous élevés aux Capucins. Ses petits-enfants poursuivent la lignée. Clément, Lucien et Michel sur la terre paternelle.

Louis Tardif a fait son bonhomme de chemin sans bruit, sans éclats, comme tout le monde de son temps: un peu pêcheur, un peu cultivateur, bûcheron l'hiver. La modération en tout: il fumait la pipe sans excès, il prenait un petit coup aux fêtes. "Un terrible de bon gars", dit sa bru. Ses enfants l'adoraient.

"Heureux tous ceux qui craignent le Seigneur et suivent ses chemins! Tu te nourris du labour de tes mains. Heureux es-tu! A toi le bonheur! Ta femme est une vigne généreuse au fond de ta maison; tes fils, des plans d'olivier autour de ta table.

Voilà comment est béni l'homme qui craint le Seigneur. Tu verras la prospérité tous les jours de ta vie, Et tu verras les fils de tes fils!"
(Psaume 128)

Monsieur Tardif laisse à ses proches le souvenir d'un homme foncièrement honnête et d'un bon catholique. Ce n'est pas cela qui l'a fait mourir...

Le grand Maître est venu lui donner sa récompense le 15 mars 1987 à l'âge de 102 ans et sept mois.

Par Roland Provost



Tremblay François
ép. Delphine Bernatchez
d1954-11-17 A57
RC

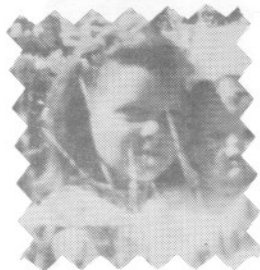

Tremblay Georgette
f. Philibert &
Aurore Rioux
d1946-09-18 A7 RC



Tremblay Lucienne
f. Philibert &
Aurore Rioux
d1944-03-25 A21 RC



Tremblay Félix
ép. Emèlie Auclair
d1975-02-15
RC



Tremblay Omer
f. Euchariste &
Louise Castonguay
d1964-01-23 A68 RC



Tremblay Georges, ép.
Jeanne-d'Arc Castonguay
d1960-08-06
RC

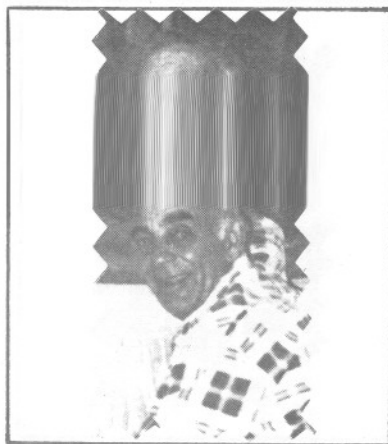

Tremblay Léo
ép. Isabelle Dupuis
d1981-09-07 A60
SAM



Tremblay M.-Anne
ép. Auréle Dugas
d1988-10-04 A90
SAM



Tremblay Arthur
ép. Emma Larrivée
d1964-03-08 A67
Sayabec



Tremblay Ludger
ép. Denise Gaudreau
d1966-04-28 A39
SAM



Tremblay Celine
Sr Nicole S.P.C.
Prof. zel. 1964-05-10
SAM

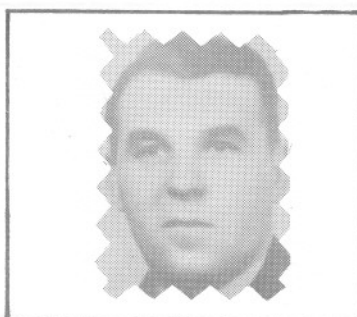

Tremblay Paul-Emile
ép. Aldéas Tremblay
d1968-11-04 A60
Québec



Tremblay Yolande
f. Philibert &
Aurore Rioux
n1934-07-28 RC



Tremblay M.-Claire
ép. Georges Auclair
n1938-10-12
RC



Tremblay Georges
ép. Laurette Dubé
n1945-07-14
RC



Tremblay Maurice
f. Philibert &
Aurore Rioux
n1920-03-21 RC



Tremblay Corinne
ép. Omer Rioux
n1944-08-30
RC



Tremblay Jeannine
ép. Marc Turgeon
n1958-09-06
RC



Tremblay Aimé
ép. Marie Vallée
d1952-03-07 A63
SAM



Tremblay Claude
D. 15-09-1963 A17
R.C.



Tremblay Edgar
ép. Odile Coulombe
d1979-03-23 A58
ML

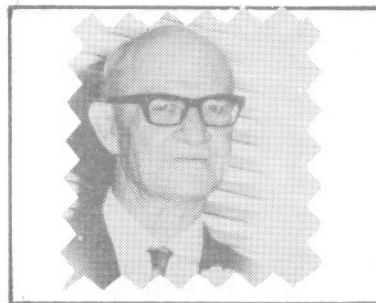

Tremblay Elie
ép. Rose Tremblay
d1970-05-14 A76
SAM



Tremblay Isabelle
ép. Joseph Mimeault
d1960-01-19 A37
SAM



Tremblay Leda
ép. Elias Litalien
d1944-08-31 A85
SAM

TREMBLAY

M.-Suzanne-Agathe (Bertrand & Marie-Ahern) n
1949-05-19 (B72f180) SAM m1971-06-11 Marc
Fradette, St-Jérôme, Mat.

Suzanne (Alphonse & Béatrice Roy) n1952-02-04
(B..f220) ML

M.-Danielle-Suzanne (Ovila & M.-Rose Servant)
n1952-07-23 (B116f13) SAM m1973-12-10 Marc-
André Poulin, St-Georges-de-Beauce

J.-Sylvain (Georges & Jeanne-d'Arc Caston-
guay) n1961-11-21 (B9f136) RC

Carmelle-Sylvie (Alphonse & Béatrice Roy) n
1958-01-23 (B..f75) ML m1977-12-10 Gilbert
Robitaille, St-Ulric-de-Mat.

Thomas (vf Delphine St-Louis. Mat.) m1922-11-
15 (M14f63) Anafse dite Agnès St-Pierre
(Louis & Marie Vézina) ((vve Jérôme St-Lau-
rent) CC d1929-04-07 (S13f38) (71ans) SAM

Thomas (Grégoire & Rose-Anna Coulombe) m1934-
06-06 (M..f25) Clémentine Poitras (Georges &
Georgianna Gosselin) ML

J.-Victor (Adrien & Emma Pineault) n1941-11-
03 (B36f66v) SOA m1976-10-30 Carmen Lévesque,
St-Sacrement, Hauterive

Wilfrid (Philippe & Rose Lebrasseur, Ste-Lu-
ce) m1955-08-06 (M18f230v) Anita Deroy (Omer
& Louise-Anna Pelletier) CC

M.-Thérèse-Yolandé (Philibert & Aurore Rioux)
n1934-07-28 (B6f2) RC Prof. rel... Sr Mis-
sionnaires du Christ-Roi

M.-Yolande (Ovila & M.-Rose Servant) n1953-
11-21 (B153f80) SAM

M.-Yolande (Lorenzo & Mariette Tanguay)n1961-
06-09 (B79f176) SAM

TREMBLAY TREPANIER

TREMBLAY

J. Judes-Yvan (François & Alphéda Bernatchez)
n1943-07-07 (B47f62v) CC m1965-10-09 Denise
Létourneau, N.-Dame-de-la-Recouvrance Qué.

Yvan (Thomas & Clémentine Poitras) n1949-11-
05 (B..f189) m1974-07-20 (M..f88) Sylvie Mi-
meault (Cyrille & Brigitte Francoeur) ML

Zoé (vve Charles-Louis Lévesque) d1959-03-30
(S7f76) (78ans) SAM

TREPANIER

J.-Adhémair (Théodore & Odile Servant) n1917-
08-02 (B38f11) T. m1943-11-04 M.-Anne Lan-
glois, Gaspé

J.-Charles-Emile-Alain (Charles-Arthur & Rita
Pelletier) n1944-09-29 (B127f264) SAM m1966-
12-03 Claudette Henri, St-Maurice-de-Bois-
Filion

M.-Alberte (Arthur & Délima Richard) n1934-
05-29 (B52f185v) d1934-08-06 (S22f189v) (2ms)
SAM

M.-Alma-Aline (Arthur & Délima Richard)n1929-
10-01 (B77f53v) m1958-09-13 (M21f52) Hermel
Packwood (René & Germaine Giasson, Cap-Desro-
siers) SAM

Anonyme (Arthur & Délima Richard)n..d1935-02-
18 (S5f202v) SAM

Anonyme (Egide & Mathilda Parisé)n..d1952-02-
27 (B45 S16f298v) SAM

Anonyme (Germain & Yvette Boulrice)n..d1955-
04-25 (B62 S9f168) SAM

Anonyme (Léopold & Elise Paquet)n..d1971-04-
10 (B31 S11f186) SAM

GENEALOGIE DES TREPANIER

1=	Charles	St-Pierre Muchedent, m.. Normandie		Marie Marette (Maillet)
2=	Romain	N.-Dame-de-Québec	m1656-04-24	Geneviève Drouin
3=	François	Château-Richer	m1689-02-14	Anne Lefrançois
4=	Chs-Frs	Pte-aux-Tr.(Neuville)	m1719-02-06	Noëlline Lefebvre dit Angers
5=	Jean	Charlesbourg	m1745-01-11	M.-Louise Mignier
6=	Jean-Bte	Pte-aux-Trembles	m1767-01-26	Anne Proulx
7=	Joseph	?	?	Marguerite Chabot
8=	Pierre	Rimouski	m1829-03-02	Adélaïde Thibault
9=	Théodore	St-Octave de Métis	m1856-04-07	Henriette Gendron
10=	Pierre	New-Market	m1886-10-30	Rosalie St-Laurent
11=	Arthur	Grande-Vallée	m1915-09-06	Délina Richard
12=	Egide	Baie-Trinité	m1947-07-12	Mathilda Parisé
13=	Egide	Caps-Noirs	m 1979-04-01	Marielle Collin
14=	Pierre	SAM	n1977-04-08	

GENEALOGIE DES TREMBLAY

I-	Gilbert	Randonnée(France)	03-10-1623	Jeanne Coignet
2-	Pierre	Québec	02-10-1623	Ozanne Achon
3-	Louis	Ste-Anne-de-Beaupré	19-07-1706	Françoise Morel
4-	Guillaume	Baie-St-Paul	23-II-1729	Jeanne Glinel
5-	Joseph-Marie	Ile-aux-Coudres	08-10-1764	Madeleine Bouliane
6-	Louis	Ile-aux-Coudres	23-09-1793	Thérèse Lavoie
7-	Joseph	Les Eboulements	31-08-1819	Geneviève Bilodeau
8-	François	Ile-aux-Coudres	27-II-1848	Agnès Lapointe
9-	Euchariste	Ile-aux-Coudres	11-05-1891	M.-Louise Castonguay
10-	Philibert	Mont-Louis	21-10-1912	Aurore Rioux
11-	Georges	Rivière-à-Claude	06-08-1960	Jeanne-D'Arc Castonguay
12-	Sylvain	Montréal		Danielle Dubé
13-	Geneviève		18-03-1990	

Recherchiste: Roger Dumais

TREPANIER

Anonyme (Roger & Cécile Rioux)n..d1958-08-14
(B100 S24f48) SAM

Anthyme (Pierre & Rosalie St-Laurent) n1901-
07-28, Fall-River, Mass. d1985-02-08 (S..f..)
(83ans) SAM

J.-Pierre-Antonio (Pierre & Rosalie St-Lau-
rent) n1897-08-01 (B61f264) m1920-08-24 (M11
f285) M.-Antoinette Pelletier (Lucien & Odile
Marin) SAM

Arthur (Pierre & Rosalie St-Laurent) n1895-
08-30 (B66f208) SAM m1915-09-06 Rose-de-Lima
Richard, GV d1983-09-11 (94ans) SAM

Arthur (Emile (M.-Anna Beaulne, St-Victor,
Mtl) m1942-07-04 (M4f173) Rita Pelletier
(Achille & Sara Gagnon) SAM

Charles-Auguste (Théodore & Eugénie Pelle-
tier) n1930-06-09 (B51f75) SAM d1952-07-16
Montmagny

J.-Aurélien (Arthur & Délina Richard) n1940-
04-03 (B42f80v) d1940-11-13 (S40f108) (7ms)
SAM

M.-Zélia dite Azilda (Pierre & Rosalie St-
Laurent) n1904-03-17 (B32f157v) m1922-06-21
(M5f50v) J.-Jean-Bte Dubé (Benjamin & Elise
Gagnon) 2è m1937-02-03 (M1f257v) Edouard Ser-
vant (Polycarpe & Marie Marin) d1991-03-03
SAM

Benoit (Léopold & Elisabeth Paquet) n1962-01-
20 (B9f209v) SAM

M.-Denise-Bernadette (Théodore & Eugénie Lar-
rivée) n1934-04-20 (B8f10v) m1953-12-02 (M5
f155) Guy Pouliot (Alfred & Annette Paradis)
LC

TREPANIER

M.-Berthe (Germain & Yvette Boulrice) n1950-04-12 (B54f216) SAM m1971-06-24 Jean-Pierre Gratton, N.-D.-de-Fatima, Lonqueuil

M.-Blanche-Eugénie (Théodore & Eugénie Pelletier) n1925-02-07 (B6f149) T. m1940-09-17 (M23f100v) Clément Gasse (Moïse & M.-Anne Marin, MS) SAM

J.-Bruno-Hugues (Charles-Arthur & Rita Pelletier) n1949-08-25 (B118f191v) SAM m1974-07-20 Louise Demers, Sts-Martyrs-Canadiens, Mtl

M.-Carmen (Jean-Marie & Léopoldine Breton) n1951-07-01 (B84f270) SAM m1977-10-08 Jacques Fournier, St-Eugène-de-Rosemont

M.-Carole (Léopold & Elisabeth Paquet) n1960-10-23 (B119f145v) SAM

M.-Blanche-Claire (Antonio & Antoinette Pelletier) n1930-08-03 (B66f79) SAM m1948-08-07 Guy Boucher, St-Vincent-de-Paul Mtl

Jean-François-Claude (Arthur & Délina Richard) n1936-05-10 (B44f235v) SAM

M.-Alberte-Claudette (Arthur & Délina Richard) n1939-03-06 (B22f32v) SAM m1961-09-02 Frank Grant, St-Martin-de-Laval

J.-Daniel (Charles-Arthur & Rita Pelletier) n1947-05-12 (B90f92v) d1947-05-15 (S17f92v) (3jrs) SAM

Daniel (Germain & Yvette Boulrice) n1949-04-18 (B56f175v) SAM

Dany (Raymond & Raymonde Lévesque) n1974-01-28 (B13f9) SAM

M.-Alice-Diane (Roger & Cécile Rioux) n1957-07-06 (B113f298) SAM

TREPANIER

J.-Omer-Egide (Arthur & Délima Richard) n
1923-08-23 (B59f93v) SAM m1947-07-12 Mathilda
Parisé, Baie-Trinité, Saguenay

J.-Arthur-Egide (Egide & Mathilda Parisé) m
1970-07-03 (M15f116) M.-Rose-Laurence-Vitali-
ne Thériault (Arthur & Estelle Pelletier) SAM

J.-Eric (Raymond & Raymonde Lévesque) n1968-
09-16 (B80f452) SAM

M.-Irène dite Fernande (Arthur & Délima Ri-
chard) n1926-10-21 (B81f211v) SAM m1957-12-26
Léopold Giasson, Cap-des-Rosiers

J.-Fernando (Antonio & Antoinette Pelletier)
n1921-07-14 (B66f24) SAM m1943-10-30 Albina
Jomphe, Port-Meunier, Anticosti

M.-France (Roger & Cécile Rioux) n1960-09-11
(B103f142) SAM

M.-Mathilda-Hélène-France (Egide & Laurence
Thériault) n1971-04-11 (B33f187) SAM

J.-Valérien-Francis (.. & Lucille Trépanier)
n1978-08-03 (B31f96) CC

Françoise-M.-Anne-Valérie (.. & Lucille Tré-
panier) n1976-09-13 (B47f492) CC

Gaston (Adélard & Anna Plourde, Sept-Iles)
m1968-07-06 (M1f43) Marielle Vallée (Eustache
& Imelda Gasse) MS

M.-Georgianne (Arthur & Délima Richard)n1941-
08-03 (B92f136v) m1966-09-05 (M21f265) Jean-
Noël Paquet (François & Yvonne Lévesque, Mtl)
SAM

J.-Germain-Gérard (Arthur & Délima Richard)
n1919-10-02 (B49f261v) SAM m1943-12-25 Yvette
Boulrice, Spanish, Ontario

TREPANIER

J.-Ghislain (Léopold & Elisabeth Paquet) n
1958-04-20 (B51f31) SAM

M.-Elianne-Ginette (Germain & Yvette Boulrice)
ce) n1953-03-28 (B47f44) SAM m1974-06-29
Léandre Croteau, N.-Dame-de-Fatima

J.-Harold (Léopold & Elisabeth Paquet) n1959-
05-17 (B68f81) SAM

J.-Henri (Germain & Yvette Boulrice) n1946-
12-18 (B167f72) SAM m1970-10-03 Monique Lè-
vesque, St-Pierre-de-Sorel

J.-Henri-Paul (Antonio & Antoinette Pelle-
tier) n1925-10-17 (B91f175v) SAM m1952-07-19
Emilie Deveau, St-Alphonse-d'Youville Mtl

M.-Berthe-Elisabelle dite Isabelle (Antonio &
Antoinette Pelletier) n1922-10-25 (B77f61)
SAM m1944-05-13 Delphis Lèvesque, St-Vincent-
de-Paul Mtl

Jacqueline (Emile & Maria Beaulne) m1948-08-
16 (M8f149v) Paul-Henri Pelletier (Achille &
Sara Gagnon) SAM

Jacques (Roger & Cécile Rioux) n1956-05-11
(B76f227) dl956-05-11 (S21f227) (7jrs) SAM

Jean-Denis (Jean-Marie & Léopoldine Breton)
n1944-06-07 (B69f247v) SAM m1965-06-26 Gisèle
Horth, St-Jacques-le-Majeur Mtl

Jean-Marie (Arthur & Délima Richard) n1916-
07-27 (B102f182) m1940-04-24 (M7f83) Léopol-
dine Breton (Johnny & Adélia Rioux) SAM

J.-Jean-Yves (Charles-Arthur & Rita Pelle-
tier) n1946-01-19 (B10f28v) SAM

TREPANIER

M.-Jeannine (Jean-Marie & Léopoldine Breton)
n1942-02-22 (B31f158v) m1964-06-13 (M7f47)
Jean-Denis Ouellet (Wilfrid & Antoinette Côté,
St-Nil-de-Mat.) SAM

J.-André-Jocelyn (Charles-Arthur & Rita Pelletier)
n1953-11-23 (B154f80v) SAM

M.-Yvette-Jocelyne (Charles-Arthur & Rita Pelletier)
n1948-08-21 (B114f151v) SAM m1971-08-21
Yves Chapleau, St-Joseph-de-Bordeaux, Mtl

M.-Jocelyne (Léopold & Elisabeth Paquet) n
1956-11-13 (B178f260v) SAM

Jonathan-J.-Jacques (Francis Dumont & Lucille Trépanier)
n1985-02-06 (B8f28) CC

J.-Léon (Germain & Adèle Paquet) n1889-12-20
(B78f67) SAM

J.-Léonidas (Arthur & Délima Richard) n1925-01-26
(B13f152v) d1930-04-25 (S10f70) (5ans) SAM

J.-Arthur-Léopold (Arthur & Délima Richard)
n1921-09-06 (B82f31) m1956-06-23 (M12f233v)
Elisabeth Paquet (Gédéon & Antoinette Tanguay) SAM

M.-Linda (Léopold & Elisabeth Paquet) n1963-10-12
(B127f300v) SAM

M.-Claire-Line (Charles-Arthur & Rita Pelletier)
n1959-06-15 (B79f84) SAM

M.-Claudine-Louise (Roger & Cécile Rioux) n
1959-09-09 (B118f96) SAM

M.-Lucette (Jean-Marie & Léopoldine Breton)
n1946-08-15 (B115f56) SAM m1965-10-16 André Lepage,
St-Esprit, Mtl

TREPANIER

J.-Lucien (Théodore & Eugénie Pelletier) n
1928-03-20 (B26f8) SAM m1944-05-24 (M8f86v)
Ida Lajoie (Théodore & Julienne Pelletier,



J.-Georges-Lucien (... & Lucille Trépanier)
n1981-05-25 (B27f256) CC

M.-Lucille (Théodore & Eugénie Pelletier) n
1920-09-15 (B52f65) T. m1940-08-06 (M17f95v)
Henri Paquet (Pierre & Eva Dionne, CC) SAM

M.-Rosilda-Lucille (Lucien & Rose-Ida Lajoie)
n1945-06-22 (B69f119v) CC m1962-08-30 André
Desbiens, Ste-Hélène, Mtl

J.-Ludger (Pierre & Rosalie St-Laurent)n1906-
04-20 (B40f227) Ordonné prêtre 1934-06-29
d1989-05-04 (83ans) SAM

J.-Ludger-Rodrigue (Germain & Yvette Boulri-
ce) n1954-03-07 (B92f110) SAM

M.-Rose-Marcelle (Arthur & Délima Richard) n
1918-01-16 (B8f220v) m1939-11-29 (M23f61v)
Georges Pelletier (Philippe & Séraphine La-
fontaine) d1975-05-19 (S15f123) (57ans) SAM

Marie (Théodore & Odile Servant) n1918-10-20
(B80f240) d1918-10-22 (S20f240) (3jrs) SAM

Marianne-Lucienne (Antonio & Antoinette Pel-
letier) n1924-10-21 (B84f140v) d1924-12-12
(S40f145v) (2ms) SAM

Marie-France-Jocelyne (Jean-Marie & Léopoldi-
ne Breton) n1949-10-12 (B139f197) SAM m1971-
12-18 Gilles Pommier, St-Joseph-de-Granby

M.-Thérèse-Mariette (Arthur & Délima Richard)
n1931-04-15 (B39f98v) Prof.rel.1957-08-25 Sr
St-Paul-de-Chartres SAM

TREPANIER

Marie-Rose (Pierre & Rosalie St-Laurent) n
1899-04-27 (B29f36) m1918-09-17 (M16f237) J.-
Adélard Sergerie (Charles & Eugénie Thibault)
SAM d1980-08-31 (S22f212) (81ans) CC

Marie-Rose (Jean-Marie & Léopoldine Breton)
n1941-04-23 (B45f125) m1966-09-24 (M26f272)
Paul-Hubert Dumont (Damase & Antoinette Ouel-
let, SOA) SAM

Marise (Roger & Cécile Rioux) n1962-04-07
(B43f218) SAM

Maryse (Germain & Yvette Boulrice) n1963-02-
03 (B57f271v) SAM

M.-Marlène (Germain & Yvette Boulrice) n1961-
10-06 (B127f198) SAM

M.-Marthe (Théodore & Eugénie Pelletier) n
1927-03-26 (B29f227v) SAM m1957-09-28 Jos.-
Cléophas Vallée, St-Vincent-de-Paul, Mtl

M.-Mathilda (Pierre & Rosalie St-Laurent) n
1908-03-14 (B26f286) m1941-08-05 (M7f137)
Emile Landry (vf Philomène Potvin, MJ) 2è
m1955-01-14 (M2f209) Joseph Fortin (vf Geor-
gianna Tanguay) d1988-02-10 (79ans) SAM

Michel (Paul-Emile & Gilberte Desjardins) m
1970-09-19 (M31f143) Gaétane Simard (Adélard
& Aurore Lefrançois) SAM

M.-Rita-Nicole (Charles-Arthur & M.-Rita Pel-
letier) n1943-07-09 (B67f208) SAM m1967-05-20
Edouard Boutras, St-Sauveur, Mtl

M.-Odile-Eugénie (Théodore & Eugénie Pelle-
tier) n1923-05-03 (B29f110) T. m1942-01-03
(M1f57v) Léonce Boucher (Philippe & Emma
Dion, GR) LC

TREPANIER

Georges-Odilon (Pierre & Rosalie St-Laurent)
n1892-04-17 (B28f120) d1918-10-23 (S19f240)
(25ans) SAM

M.-Louise-Patricia (.. & Azilda Trépanier)
n1955-10-27 (B A2f291v) SAM m1976-10-09 Da-
niel Johnson, Grande-Rivière, Gaspé

Paul (Léopold & Elisabeth Paquet) n1965-04-16
(B49f125) SAM

J.-Paul-Aimé (Jean-Marie & Léopoldine Breton)
n1947-11-21 (B191f120v) SAM m1968-09-21 Clau-
dia Carey, N.-D.-du-T.-St-Sacrement, Mtl

Paul-Emile (ép. Gilberte Desjardins) d1952-06-
12 (S28f9v) (37ans) SAM

Philomène (J.-Théodore & Henriette Gendron)
(vve Alphonse Castonguay) d1934-11-09 (S31
f195v) (68ans) SAM

Pierre (J.-Théodore & Henriette Gendron) n
1857-01-06 St-Octave-de-Métis, m1886-10-30
Rosalie St-Laurent, New-Market, N.-H. d1932-
02-08 (S1f121v) (75ans) SAM

Pierre-Jacques (Egide-A. & Marielle Collin)
n1977-04-08 (B9f53) T

J.-Raymond (Jean-Marie & Léopoldine Breton)
n1943-04-17 (B35f200v) SAM m1967-08-11 (M8
f74v) M.-Isabelle-Raymonde Lévesque (Edmond-
D. & Simone Therrien) T.

M.-Raymonde (Jean-Marie & Léopoldine Breton)
n1945-06-19 (B80f293v) SAM m1965-09-25 Yvan
Jacques, Ste-Brigitte, Mtl

M.-Réjeanne (Adhémair & Marianne Langlois) n
1948-07-05 (B91f144) SAM

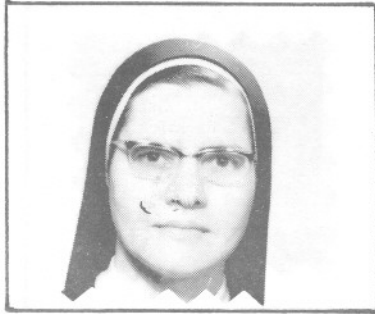

Trépanier Mariette
Sr Marie-Thérèse
Prof. rel. 1957-08-25
St-P.-C. SAM

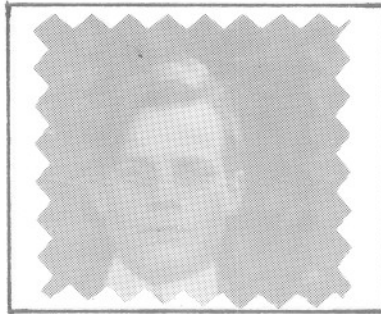

Trépanier Anthyme
f. Pierre &
Rosalie St-Laurent
d1985-02-08 AB4 SAM



Trépanier Rose
ép. Adélard Sergerie
d1980-08-31 A80
CC



Trépanier M.-Paule
ép. Antoine Huot
d1988-08-10 A72
S.A.M.



Trépanier Théodore
ép. Zoé Michaud
d1949-05-09 (A88
St-Ulric



Trépanier Georgianne
ép. Noël Paquet
d1966-09-05 S.A.M.



Trépanier Marcelle
ép. Georges Pelletier
d1975-05-19 A57
SAM

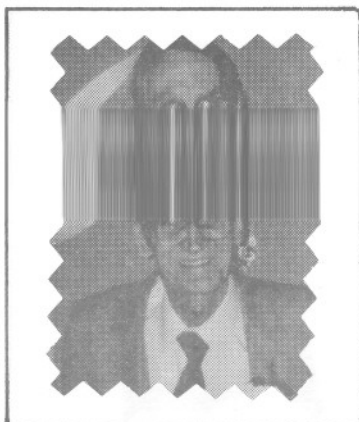

Therrien Adrien
Ep. Geraldine Dupuis
N. 12-13-1913
M. 15-01-1936 t.



Trépanier Odilon
f. Pierre &
Rosalie St-Laurent
d1918-10-27 A27 SAM



Trépanier Paul-Emile
ép. Gilberte Desjardins
d1952-06-12 A38
SAM



Trépanier Lucette
f. Jean-Marie &
Léopoldine Breton
n1946-08-15 SAM

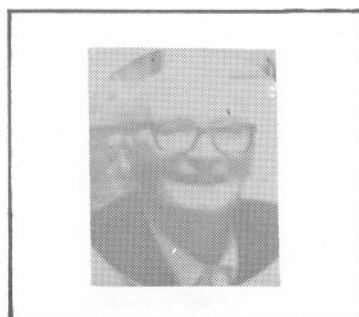

Trepagnier Arthur
Ep. Blanche Servant
D. 01-10-1979 A89 S.A.M.



Trépanier Jeannine
ép. Denis Duelllet
n1964-06-13
S.A.M.



Trépanier Rose
ép. Paul Dumont
n1966-09-24 S.A.M.



Trépanier Ruth
f. Egide &
Mathilda Parisé
n1961-03-30 SAM



Trépanier Aline
ép. Hermel Packwood
n1958-09-13
SAM

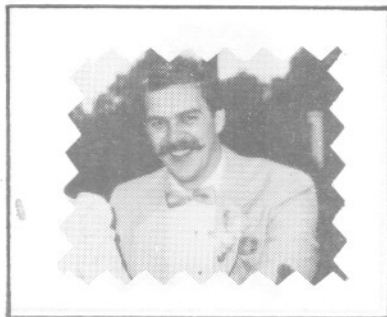

Trépanier Ghislain
ép. Louise Larocque
n1988-10-01
Mtl



Trépanier Pauline
ép. Raymond Samson
n1983-07-01
Ste-Foy Québec

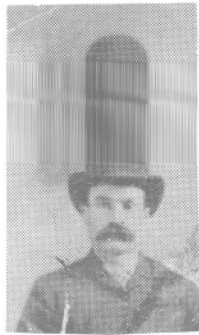

Trépanier Pierre
fr. de Ludger, ptre
d1989-09-11 A94
SAM



Trépanier Chs-Auguste
f. Théodore &
Eugénie Larrivée
d1952-07-16 A22 LC

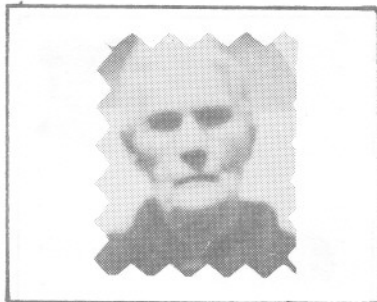

Trépanier Elise
ép. Joseph Richard
d1943-04-21 A84
GV. Originaire SAM

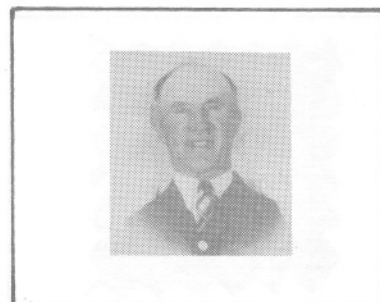

Trépanier Joseph
ép. Marie Thibault
d1944-03-15 A70
SAM

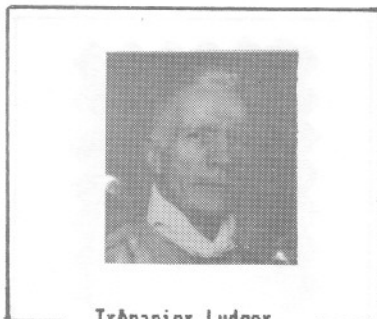

Trépanier Ludger
Curé, Cap-Bon-Ami
Cap-des-Rosiers
Congrès d'Ottawa
d1989-05-04 A83-SAM



Trépanier Lucien
ép. Bernadette Fillion
d1959-12-09 A42
SAM



Monsieur le curé Trépanier

Ludger est né le 20 avril 1906 à Ste-Anne-des-Monts, fils de Pierre et de Rosalie St-Laurent. Il était l'avant-dernier d'une famille de 9 enfants. Il étudia les lettres au Séminaire de Rimouski de 1922 à 1928, puis la philosophie au scholasticat des Oblats, à Ottawa. C'est là également qu'il commença ses études en théologie pour les terminer chez les Clercs de Saint-Viateur à Rigaud. Il fut ordonné prêtre par Monseigneur Georges Courchesne à Matane, le 29 juin 1934, pour le diocèse de Gaspé.

SES FONCTIONS PASTORALES

Il débute à Saint-Godefroi le 31 juillet 1934, comme assistant du curé Clément Roy, malade. Dès octobre suivant, on le nomme vicaire à Saint-Jean-l'Évangéliste. En 1935, il devient le curé-fondateur de la colonie de Saint-Jean-de-Bréboeuf. Il réussit à y construire la première résidence curiale et en 1937 la première église.

En 1938, l'Évêque lui confie l'oeuvre du Séminaire. Le 16 septembre 1939, Monsieur Trépanier est nommé curé de Saint-Georges-de-la-Malbaie. Il y demeure jusqu'au 8 octobre 1946, alors qu'il devient curé de Cap-des-Rosiers. Il sera le pasteur de cette paroisse pendant vingt-sept ans. En 1979, il est élu par ses confrères membres du conseil presbytéral nouvellement constitué. En même temps on lui confie la présidence de sa zone pastorale.

Revenons à l'été 1972, il supervise les fêtes du Centenaire de la paroisse du Cap-des-Rosiers. Il quitte l'année suivante pour

desservir la cure de Marsoui. Mais le 1er juillet 1975, il démissionne pour prendre une retraite active en sa paroisse natale où il demeura jusqu'à la fin de ses jours. Au cours de l'année 1989, le Seigneur est venu cueillir son fidèle ministre. C'était le 4 mai, mois de la Vierge qu'il aimait tant.

M. Trépanier était toujours disponible, ne sachant pas dire non. Vu la pénurie de prêtres, il a fait du ministère jusqu'à son décès. Il avait des amis partout; il distribuait bons mots et médailles à tous ceux qu'il visitait. Combien ont eu le bonheur de recevoir une bénédiction papale que des amis de Rome lui faisaient parvenir. Il honorait ses parents et ses ami(e)s de sa correspondance "canonisante" et humoristique. Il multipliait les visites à droite et à gauche. M. Trépanier a été un bon serviteur du Seigneur.

Le 8 mai 1989, l'église de Ste-Anne se remplissait de confrères sous la présidence de l'Evêque, de parents, d'anciens paroissiens, d'amis de partout, venus lui souhaiter au revoir au ciel.

Bien des gens passent sur la vieille route et voient l'humble maison qu'il a laissée à sa dévouée nièce Fernande, qui fut près de lui de si nombreuses années. Rénovée, cette demeure est restée dans la famille puisque une autre nièce l'habite maintenant.

Cher oncle, il y aura bientôt 4 ans que vous êtes parti vers votre créateur, mais votre souvenir demeure en nos coeurs reconnaissants.

Fernande Trépanier

Février 1993