

THERRIEN

M.-Bernadette (J.-Emile & Geneviève Michaud)
n1936-12-08 (B97f252) SAM

M.-Berthe (Théodore & Scholastique Therrien)
n1926-05-17 (B34f177v) m1947-07-05 (M2f3v)
Louis Labrie (Herménégilde & M.-Louise Du-
puis) T.

Bertrand (Placide & Jeanne Dupuis) n1941-07-
17 (B28f84v) d1968-08-31 (S11f92v) (27ans) T.

J.-Bertrand (Thomas & Jeanne Dugas) n1948-07-
03 (B14f73) MS *mariage M Paule Savard
Pierre Paul & Leontine Dupuis 7-5-1983 Rimouski*

Anne-Marie-Bibiane (Eugène & Blanche Essiam-
bre) n1942-07-03 (B12f22) SCL m1962-02-24
Vincent Parisella, Ste-Claire, Mtl

M.-Blanche-Amanda (Johnny & M.-Anne Dupuis)
n1899-12-30 (B78f51) SAM m1917-06-04 (M5f7v)
François St-Pierre (Arthur & M.-Louise Ser-
vant) T. 2è m1966-04-30 (M3f225) Louis Pel-
chat (vf Blanche St-Laurent) d1973-09-03 (S12
f177v) (73ans) T.

M.-Blanche (Alfred & Amanda Dugas) n1911-03-
28 (B30f9) m1929-06-12 (M10f44) Louis Miville
(Edouard & Claudia Dugas) SAM

M.-Blanche (Placide & M.-Jeanne Dupuis) n1920-
10-29 (B59f68) m1937-09-07 (M15f15) François-
Xavier Lévesque (Ernest-D. & Célina Dupuis) T.

M.-Blanche (Adrien & Géraldine Dupuis) n1941-
11-27 (B54f90v) T. m1963-12-28 Yvan Peppy,
St-Joseph, Sept-Iles

Brigitte (Pierre-André & Emilienne Lévesque)
n1970-10-25 (B27f127) T.

J.-Bruno (Léopold & M.-Isabelle Marin) n1953-
02-05 (B24f39v) d1953-04-16 (S17f47) (2ms) SAM

THERRIEN

J.-Bruno (Victor & Anne-Marie Savard) n1956-10-17 (B51f20v) m1983-01-14 Sylvie Therrien (Raymond & M.-Paule Soucy) T

J.-Bruno (Jean-Paul & Thérèse Soucy) n1960-03-13 (B16f258v) T.

J.-Camille (Adrien & Géraldine Dupuis) n1953-05-17 (B33f127) T. m1976-03-06 Brigitte-G. Chiasson, Sept-Iles

J.-Camille (Alexandre & Rose-Anne St-Laurent) n1960-04-04 (B19f259v) d1978-09-16 (S10f99) (18ans) T.

M.-Carmen (Aimé & Emélia Ouellet) n1942-05-20 (B21f98v) m1960-09-17 (M10f266v) Flavius Servant (Wilfrid & Adrienne Lévesque, SAM) T.

M.-Carmen (Wilfrid & M.-Louise Collin) n1954-12-01 (B73f159) T. m1979-07-30 Daniel Rainville, Mtl

M.-Carole (Armand & M.-Jeanne-Lefrançois) n1952-06-24 (B17f119v) SCL m1973-09-28 (M53f469) Fernand Mimeault (Ernest & Aline Therrien) SAM

M.-Carole (Maurice & M.-Jeanne Collin) n1960-11-03 (M50f269) T.

M.-Carole (Roch & Françoise Richard) n1961-09-04 (B..A26f293) T.

Carole-Julie (Jean-Claude & Micheline Collin) n1980-08-30 (B26f152) SAM

M.-Caroline (William & M.-Louise Dupuis) n1912-12-13 (B109f61) SAM m1935-08-27 (M6f167) Gérard Béchard (Camille & Geneviève Marin) T.

M.-Louise-Caroline (Placide & Jeanne Dupuis) n1916-10-29 (B137f192) SAM d1919-03-01 (S4f38v) (2ans) MS

THERRIEN

M.-Cécile (Edouard & Eugénie St-Laurent) n
1921-11-15 (B94f35v) m1946-07-13 (M8f182) Al-
fred Vallée (vf Germain Breton) SAM d1961-08-
05 (S10f279v) (39ans) T.

M.-Cécile (Emile & Azilda Therrien) n1936-09-
21 (B53f189v) T. m1961-05-25 Henri-Paul Lau-
rin, St-Joseph, Sept-Iles

M.-Chantal (Pierre-Paul & Lilianne Cloutier)
n1956-10-16 (B182f261v) d1956-11-25 (S42f262)
(1ms) SAM

J.-Charles (Adhémar & Thérèse St-Laurent) n
1954-12-16 (B79f160v) d1955-02-06 (S4f163v)
(1ms) T.

Charles-Aimé (Adhémar & Thérèse St-Laurent)
n1956-12-30 (B1f203v) T.

J.-Charles-Aimé (Jean-Paul & Thérèse Soucy)
n1959-02-16 (B8f239v) T.

J.-Charles-Albert (Placide & Jeanne Dupuis)
n..d1922-03-16 (B14 S3f91) (1jr) T.

Charles-Edouard (Wilfrid & M.-Louise Collin)
n1945-12-17 (B69f169) T. m1968-06-08 (M7f418)
M.-Aline-Brigitte Daraïche (Edmond & M.-Rose
Vallée) SAM

M.-Marguerite-Charline (Léonard & Bernadette
Miville) n1955-09-16 (B47f175v) T.

J.-Christian (Léopold & Isabelle Marin)n1950-
04-12 (B58f217v) SAM m1974-06-29 Mireille
Williams, St-Vincent-Marie, Mtl

Christian (Jean-Eudes & Louise-Marie Miville)
n1972-07-25 (B30f159) T.

Christianne (Léonidas & Noëlline Béchard) n
1961-05-24 (B75f175) SAM

THERRIEN

Cyndy (Fernand & Louise Cloutier) n1977-01-28
(B1f148) MS

M.-Cinoy (Gilles & Chantal Ross) n1979-10-29
(B22f127) T.

J.-Lionel-Claude (Adrien & Géraldine Dupuis)
n1949-02-20 (B9f48) T.

J.-Claude (René & Jeanne-Aimée Coulombe) n
1959-09-04 (B116f95) SAM

Jean-Claude (Léonel & Jacqueline Gagné) n1962-
05-27 (B9f179) MS

M.-Claudette (Edmond & Georgianne Lévesque)
n1938-03-22 (B19f29) T. m1959-02-21 Robert
Essiambre, St-Gabriel-Lallemant, Mtl

M.-Claudette (Ethelbert & Jeannette Therrien)
n1941-05-12 (B59f128) SAM m1963-09-21 Valère
St-Laurent, Sacré-Coeur, Mtl

M.-Claudette (Armand & M.-Jeanne Lefrançois)
n1947-09-02 (B30f67) SCL m1964-08-01 Camille
Arseneault, St-Donat, Mtl

M.-Claudette (Adrien & Géraldine Dupuis) n
1951-07-25 (B33f90) T. m1972-07-22 Aimé
Chouinard, Sept-Iles

Claudette (Wilfrid & M.-Louise Collin) n1957-
04-18 (B28f210v) T. m1973-07-14 Georges Lefè-
vre, Mtl

Claudia-M. (Wilfrid & M.-Louise Collin) n1947-
03-05 (B13f7v) m1964-05-23 (M3f26) Charles-
Aimé Daraïche (Edmond & M.-Rose Vallée, SAM) T

Claudine (Léonel & Jacqueline Gagné) n1964--
09-13 (B11f191v) MS

M.-Anna-Claudine (Jean-Claude & Paquerette
Ross) n1969-07-31 (B68f38) SAM (SCL)

THERRIEN

M-Aline-Colette (Nicol & M.-Anne Clavet) n
1944-06-18 (B72f248) SAM m1964-07-18 (M2f190)
Louis-Philippe St-Laurent (Norbert & Rosa
Blanchette, T.) MS

M.-Colette (Roméo & Germaine Lemieux) n1945-
10-19 (B56f167) T. m1965-09-11 Maurice St-
Laurent, St-Jean-Vianney

J.-Conrad (Ernest & Adèle Blanchet) n1919-05-
05 (B27f41v) d1920-11-17 (S28f69) (18ms) T.

M.-Corine-Alphéda (Théodore & Scholastique
Therrien) n1916-03-17 (B40f169) d1916-06-04
(S22f177) (2ms) SAM (T.)

M.-Alphéda-Corine (Joseph & Alphéda ^{lavand} ~~Servant~~)
n1918-04-01 (B13f21) d1918-04-04 (S5f22) (2
jrs) T.

J.-Cyrille (David & Virginie Vallée) n1908-
04-05 (B42f289) SAM m1931-01-31 (M3f24) —
Adrienne Vallée (Joseph & Marie Servant) CC

J.-Cyrille (Ernest & Adèle Blanchette) n1908-
09-26 (B110f304v) SAM m1931-08-04 (M8f77v)
M.-Jeanne Ross (Emile & Azilda Lévesque) T.

J.-Daniel (j.) (André & Thérèse Miville) n
1959-03-28 (B17f241) T.

J.-Daniel (Roméo & Germaine Lemieux) n1961-
09-23 (B35f282v) T.

M.-Camille-Danielle (Léonard & Bernadette Mi-
ville) n1952-03-21 (B27f102v) m1973-07-07
(M10f173v) Jean-Marc Servant (Edgar & Yvette
Coulombe) T

J.-Danis (Adhémair & Thérèse St-Laurent) n1967-
04-20 (B17f68v) T.

THERRIEN

Emmanuel-Dany (Léonard & Bernadette Miville)
n1966-11-16 (B24f62v) T.

Yves-Dany (Jean-Claude & Pâquerette Ross) n
1971-02-01 (B6f130v) T.

J.-Dario (Denis & Claudette Girard) n1964-06-
02 (B20f28) SAM

Dave (Gilbert-René & Aliette Therrien) n1972-
02-04 (B13f278) SAM

David (Jean & Geneviève Labrie) m1780-08-11
(M8f136) Virginie Vallée (Joseph & Caroline
Lévesque) SAM d1936-08-20 (S14f188) (73ans)T.

David (David & Virginie Vallée) n1893-01-26
(B7f136v) SAM m1943-08-16 (M9f121) Azilda Du-
puis (Joseph & Amanda Lévesque) d1968-01-13
(S1f80v) (74ans) T.

Réal-David (Réal & Béatrice Synnett) n1979-
07-04 (B9f172) MS

M.-Délina (Guillaume & Scholastique Bélanger)
n1866-06-19 (B36f111) m1884-10-21 (M21f257v)
Jules Breton (Joseph & Lucie Bernier) d1957-
01-06 (S3f269) (90ans) SAM

J.-Delphis (Joseph & M.-Louise St-Louis) n
1914-09-24 (B99f118) SAM d1969-04-20 (S5f100)
(54ans) T.

Malvina dite Delvina (Alfred & Lumina Rioux)
n1894-03-03 (B..f77) ML m1930-09-02 (M3f29)
Jules Henley (Antoine & M.-Louise Daraïche)
LM d1972-12-23 (S4f97) (78ans) MS

Démerise (Jean & Adée Rioux) n..enr.1885-07-
28 (B..f219) d1886-01-26 (S..f226) (6ms) ML

Denis-Thomas-Maurice (Edouard & Eugénie St-
Laurent) n1935-09-22 (B49f168) T. m1960-03-26
Pauline Gasse, St-Sacrement, Qué.

THERRIEN

J.-Denis (Edgar & M.-Louise St-Laurent) n1936-09-26 (B55f190) T. m1961-06-28 (M9f179) Lucille-Claudette Girard (Ludger & Lucille Pelletier) SAM

Denis-J. (Edmond-Théo & Jeanne-Aimée Labrie) n1947-07-05 (B39f17v) d1947-12-02 (S20f25) (5ms) T.

J.-Paul-Denis (Paul-Emile & Yvonne Paradis) n1950-08-10 (B20f95) SCL m1970-05-16 Francine Gauthier, St-Etienne, Mtl

J.-Denis (Valmont & Lucille Paquet) n1967-07-05 (B12f34) MS

M.-Lucienne-Denise (Léonard & Bernadette Miville) n1944-10-10 (B52f145v) m1963-07-03 (M3f9v) Jean-Marc Brisebois (Louis & Arthémise Dupuis) 2è m1968-08-20 (M8f91) Lucien-Augustin Blanchette (Anthime & Jeanne Collin) T.

Marie-Josephite-Denise (Paul-Emile & Yvonne Paradis) n1947-06-25 (B20f63v) SCL m1967-06-05 Mario Lefèvre, Mtl

M.-Denise (Nicol & M.-Anne Clavet) n1948-03-04 (B5f70v) m1967-07-01 (M2f30) Jean-Hugues Servant (Wilfrid & Adrienne Lévesque, SAM) T.

M.-Denise (Henri & Imelda Parent) n1956-04-05 (B6f152v) SCL

M.-Diane (Jean-Paul & Thérèse Soucy) n1950-12-06 (B57f78) T.

M.-Jeanne-Diane (Roland & M.-Anna Parent) n1951-05-25 (B15f106v) SCL m1970-09-12 (M30f142) Thomas Robinson (Léon & Adéla Lozotte, SCL) SAM

M.-Diane-Russel (Roméo & Germaine Lemieux) n1951-05-31 (B26f86) d1952-06-21 (S3f106) (1an) T.

THERRIEN

M.-Diane (Adhémar & Thérèse St-Laurent)
n1961-09-17 (B32f281v) T.

M.-Diane-Chantal (Gérard-Raymond & Rachel
Sergerie) n1962-12-11 (B113f220) CC

M.-Lise-Diane (Laurent & Andréa Cormier) n
1963-12-26 (B1f188v) MS

Docile (Nicol & M.-Anne Clavet) n1953-11-14
(B2f120) m1973-09-08 (M9f110) René Normand
(Clarence & Julie Auclair, RC) MS

M.-Dominique (Alexandre & Rose-Anne St-Lau-
rent) n1956-11-18 (B56f200v) m1977-08-12
(M15f66) Réjean Dumont (Edouard & Hélène Du-
mont, St-Jean-de-Dieu) T.

J.-Dominique (Léonidas & Noëlline Béchard) n
1957-03-20 (B46f278v) SAM

J.-Thomas-Donald (Léopold & Isabelle Marin)
n1947-06-15 (B16f62v) SCL m1975-07-17 Mariel-
le Fiset, Mtl

J.-Alfred-Donat (David & Azilda Dupuis)n1943-
09-24 (B. Af31) T. m1976-08-21 Louise
Beaudin, St-Joseph, Sept-Iles

M.-Raymonde-Doris (Eugène & Blanche Essiam-
bre) n1941-05-09 (B10f13v) SCL m1960-10-15
Gilbert Jarvo, St-Donat, Mtl

M.-Doris (Hector & Alice Lévesque) n1959-03-
19 (B15f240v) T.

M.-Doris (André & Thérèse Miville) n1965-02-
24 (B7f41) d1965-02-28 (S3f41) (4jrs) T.

Doris (Jean-Marc & Imelda Breton) n1971-01-21
(B14f175) SAM

THERRIEN

M.-Dorothée (Ovide & M.-Lucienne dite M.-Pauline Boucher) n1956-08-16 (B17f155v) SCL m1974-07-13 Jean-Claude Voyer, Mtl

J.-Edgar (Johnny & M.-Anne Dupuis) n1906-05-11 (B49f229) m1924-06-05 (M5f134) M.-Louise St-Laurent (Hyppolite & Antoinette Vallée, T.) SAM

J.-Edmond-Théodore (Johnny & M.-Anne Dupuis) n1909-12-29 (B1f1v) SAM m1932-09-07 (M10f101v) Georgianna Lévesque (Germain & Emilie St-Laurent) T.

J.-Edmond (Napoléon & M.-Laure Vallée) n1911-06-15 (B76f18v) d1911-09-04 (S39f27v)(2ms)SAM

Edmond (Théodore & Scholastique Therrien) n1917-12-04 (B64f17v) m1943-04-27 (M3f114) Jeanne-Aimée Labrie (Herménégilde & M.-Louise Dupuis) T.

Edouard (vf Marie Provencale) m1875-09-04 (M5f6v) Marie Cotton (Antoine & Marie Girard) SM

J.-Edouard (Alfred & Amanda Dugas) n1891-06-28 (B43f103) SAM m1918-01-08 (M1f18) Eugénie St-Laurent (Martial & Georgiane Deschênes) T.

M.-Eglantine (Napoléon & M.-Anne Therrien) n1927-03-05 (B10f196v) T. m1949-12-15 Agapit Servant, St-Jean-Vianney, dioc. de Quê.

M.-Ange-Eléona (Antoine & M.-Anne Servant) n1918-07-31 (B64f235) SAM m1937-09-07 (M16f16) André-Albert St-Laurent (Horace & Eugénie Lévesque) T. d1979-07-09 (S13f33) (60ans) SAM

J.-Elie (Alfred & Amanda Dugas) n1898-09-01 (B47f22v) m1923-06-12 (M7f84) M.-Corinne Vallée (Adolphe & Marie Lévesque) SAM

THERRIEN

M.-Elise (Germain & Maria Rioux) n1938-09-14
(B52f38v) m1956-07-21 (M5f193) André Vallée



Léonce Beaudin, Imm.Conception Sept-Iles

Elmire (Jean & Adée Rioux) m1877-07-01 (M..
f115) Philippe Garneau (Philippe & Justine
Lavoie) d1915-09-07 (S..f130) (56ans) ML

J.-Elzéar (Joseph & Zoé Cotton) n1877-08-14
(B13f18v) SM

J.-Elzéar (Maurice & Jeanne Collin) n1953-10-
21 (B61f137) T.

Emérilde (Aimé & Emilia Ouellet) n1924-02-16
(B13f129) m1940-12-28 (M15f75) Léo Sergerie
(Adélaré & M.-Rose Trépanier, CC) T.

J.-Emile (Joseph & Denise Vallée) n1883-08-06
(B68f221) m1906-09-11 (M15f239v) Eugénie Du-
puis (Antoine & Délina Dugas) SAM 2è m1919-
04-02 (M2f40) Azilda Therrien (Ernest & Adèle
Blanchet) d1941-02-01 (S4f77v) (57ans) T.

J.-Emile (Alfred & Amanda Dugas) n1890-07-24
(B55f81v) d1890-08-25 (S27f84v) (4sem.) SAM

J.-Emile (Alfred & Amanda Dugas) n1903-09-03
(B62f138v) SAM m1927-07-05 (M..f88) Geneviève
Michaud (Ernest & Sara Pelletier) ML

M.-Anne-Omélia dite Emilia (Théodore & Scho-
lastique Therrien) n1903-11-07 (B76f144v) SAM
m1918-10-22 (M11 f31) Elzéar Mimeault (Joseph
& Délina Vallée) T.

M.-Emilie (Joseph & Denise Vallée) n1893-08-
10 (B52f149) d1893-12-22 (S33f157) (5ms) SAM

Emmanuel (Léonard & Georgette St-Laurent) n
1976-01-19 (B11f200) SAM

THERRIEN

Jean-Baptiste-Ephrem (Jean & M.-Anne Dupuis)
n1890-05-06 (B35f76v) SAM m1912-07-30 (M6f80)
Emérilda Isabelle (William & M.-Louise Serge-
rie) CC d1918-11-06 (S25f33) (28ans) T.

J.-Ephrem (Joseph & Adénise Vallée) n1895-03-
27 (B25f193v) m1914-01-07 (M1f97) Adélaïde
Miville (Joseph & Elisabeth Dugas) SAM d1961-
09-03 (S12f281) (66ans) T.

J.-Jean-Baptiste-Ephrem (Ephrem & Emérilda
Isabelle) n1918-12-28 (B61f36v) T. m1947-07-
23 (M7f102) Edwidge Deroy (Jean-Bte & Emé-
rilda Dupuis) SAM

J.-Ephrem-Lionel (Ephrem & Adélaïde Miville)
n1926-09-16 (B67f189) d1927-06-07 (S3f5) (9
ms) T.

Eric (Jean-Marie & Pierrette Auclair) n1971-
09-18 (B11f85) MS

J.-Erick (Ghislain & Réjeanne Therrien) n1974-
11-11 (B23f196v) T.

J.-Ernest (David & Virginie Vallée) n1881-06-
28 (B46f158v) m1901-06-25 (M12f85) Adèle
Blanchette (Pierre & Delphine Mimeault) SAM
d1955-08-22 (S13f172v) (74ans) T.

M.-Estelle (Ephrem & Adélaïde Miville) n1915-
12-24 (B142f160) d1916-01-11 (S2f161) (18jrs)
SAM

M.-Estelle (Ephrem & Adélaïde Miville) n1919-
10-22 (B56f48v) m1942-04-22 (M2f96v) Charles-
Edouard Vallée (Xavier & Adèle Servant) T.

J.-Ethelbert (Joseph & Marie Rioux) n1911-05-
01 (B53f14) m1936-01-08 (M1f226v) Jeannette
Therrien (Ephrem & Emérilda Isabelle) SAM

THERRIEN

J.-Etienne (Jean-Paul & Thérèse Soucy) n1961-04-24 (B18f276v) T.

J.-Antoine-Eugène (Joseph & Alphéda Savard) n1919-10-03 (B53f48) T. m1940-08-12 (M5f9v) Blanche Essiambre (Charles & Régina Bélanger) SCL

M.-Eugénie (Emile & Azilda Therrien) n1928-01-22 (B6f13v) d1929-05-16 (S14f36v) (18ms)T.

M.-Anne-Eva (Joseph & Marie Rioux, LC) n1915-08-01 (B94f149) m1945-07-25 (M12f298) Joseph Martel (Joseph & Aurélie Caron, LMs) SAM

J.-Evagre (Ephrem & Adélaïde Miville) n1924-07-30 (B49f140v) T.

M.-Evangéline (Ernest & Adèle Blaanchet) n1913-04-17 (B51f73) SAM m1928-04-18 (M2f..) J.-Elzéar St-Laurent (Jules & Rose-Alma Miville) T.

M.-Laurette-Evangéline (Jean & Eva Vallée) n1916-02-27 (B29f167) SAM d1918-02-18 (S1f19v) (2ans) T.

M.-Evangéline (Aimé & Emélie Ouellet) n1921-09-21 (B57f83v) m1940-01-03 (M1f60) Conrad Servant (Georges & Marie Therrien) T.

J.-Fernand-Victorin (Joseph & M.-Louise St-Louis) n1930-08-27 (B45f58) T. m1962-04-25 Antoinette Maheux, N.-Dame-du-Portage, Kenora, Ont.

J.-Fernand (Edgar & M.-Louise St-Laurent) n1940-07-01 (B31f68) T. m1963-07-31 (M2f12) Monique Soucy (Félix & Jeanne Lévesque) SCL

J.-Fernand (Ovila & Rachel Marin) n1949-07-30 (B13f80v) MS m1972-05-27 (M1f64) Louise Cloutier (Léonard & Léonie Cloutier) MSP

THERRIEN

Fernand (Roland & M.-Anne Parent) n1954-01-08
(B3f134) SCL m1980-08-15 Carole Cormier, New-
Richmond

Fernande (Ovila & Rachelle Marin) n1948-07-27
(B16f73v) d1948-09-21 (S7f74v) (lms) MS

M.-Fernande-Louissette (Ethelbert & Jeannette
Therrien) n1949-06-03 (B77f181v) m1967-06-17
(M9f325) J.-Norbert-Eddy Paquet (Norbert &
M.-Blanche Gagné, CC) SAM

J.-Fidèle (Adéodat & Joséphine Martel) n1951-
04-24 (B53f263v) SAM

J.-Florent (René & Jeanne-Rita St-Laurent) n
1959-09-14 (B11f175v) SCL m1982-06-11 Guy-
laine Lafontaine, SAM

J.-Alfred-Florian (Ephrem & Adélaïde Miville)
n1923-04-15 (B24f109) d1923-08-26 (S22f117v)
(5ms) T.

M.-France (Ethelbert & Jeannette Therrien) n
1954-09-14 (B159f136) SAM m1973-06-23 Serge
Langlois, Holy-Rosalyn Moscouche Heights

M.-Francine (Adhémar & Thérèse St-Laurent) n
1953-12-16 (B74f139v) m1972-01-21 (M1f143v)
Gervais Therrien (Roland & M.-Anna Parent) T.

M.-Francine (Alexandre & Rose-Anne St-Lau-
rent) n1958-10-22 (B43f234v) T.

J.-Francis-Luc (René & Rita St-Laurent) n1950-
03-12 (B8f91) SCL

J.-Francis (Valmont & Lucille Paquet) n1953-
03-26 (B12f112v) MS m1974-04-19 (M1f21) Rê-
jeanne Synnett (Romain & Isabelle St-Laurent)
SAM

J.-Francis (Léonidas & Noëlline Béchard) n
1958-05-15 (B62f33v) SAM

THERRIEN

J.-Francis (Jean-Marie & Louise-Anna Vallée)
n1958-11-05 (B48f235) T.

J.-Francis (Gérard-Raymond & Rachel Sergerie)
n1961-12-29 (B5f193) CC m1981-08-16 Florence
Bouchard, Ste-Famille Sept-Iles

François (Jean & Adélaïde Rioux) n1873-05-21
(B..f75) d1901-07-05 (S..f58) (28ans) ML

J.-François (Jean-Paul & Thérèse Soucy)n1954-
07-27 (B44f151v) m1977-07-08 (M9f59) M.-Léna
Therrien (Henri & Imelda Parent) T.

Frank-Claude (Jean-Marie & Roseline Béchard)
n1978-08-18 (B81f472) SAM

Joachim-Gabriel (Cyrille & M.-Jeanne Ross) n
1932-08-10 (B50f100v) T. m1954-06-28 Dolorès
Mercier, St-Jean-Bte, Mtl

Gabrielle (Joseph & M.-Louise St-Louis)n1922-
11-14 (B58f101v) m1942-12-10 (M8f106v) Val-
mont Therrien (Emile & Eugénie Rioux) d1945-
05-16 (S10f157v) (22ans) T. *Dupuis*

M.-Gaétane (Henri & Imelda Parent) n1953-09-
12 (B23f131) SCL m1975-09-26 (M8f15) Hervé
Therrien (René & Jeanne-Rita St-Laurent) T.

J.-Edouard-Gaston (Gérard & Céline Dubé) n
1952-02-29 (B20f101v) T.

J.-Gaston (André & Thérèse Miville) n1956-06-
17 (B30f191v) d1980-06-07 (S12f141) (23ans)T.

J.-Gaston (Ovide & Lucienne Boucher) n1957-
10-20 (B172f15) SAM m1978-07-15 Lyne Morin,
St-Justin, Mtl

J.-Gatien (Napoléon & M.-Anne Therrien)n1931-
08-13 (B50f78v) T.

THERRIEN

J.-Gédéon (Ernest & Adèle Blanchette) n1920-06-19 (B37f60) T. m1946-10-23 (M7f56) M.-Paula Deroy (Ernest & Blanche Dupuis) SCL

Georges-J. (Alfred & Amanda Dugas) n1895-04-03 (B29f194v) m1917-08-21 (M10f208) Delvina Dugas (Elzéar & Marie Poitras) SAM

Georges-Edouard (David & Virginie Vallée) n1906-01-07 (B5f220) d1906-11-26 (S31f245v) (10ms) SAM

M.-Georgette (Maurice & M.-Jeanne Collin) n1959-11-08 (B51f252) T.

Georgianna (Jean & Mathilda Rioux) m1902-01-08 (M..f67) Elie Rioux (Vital & Marguerite Deschênes) d1930-08-31 (S..f186) (6lans) ML

M.-Georgianne (Alfred & M.-Louise St-Laurent) n1921-08-22 (B76f29v) m1943-08-14 (M7f211) Napoléon Therrien (Napoléon & M.-Anne Therrien) 2è m1949-09-10 (M10f193) Egide Lévesque (Omer & Marie Michaud) SAM

M.-Georgianne (Edgar & M.-Louise St-Laurent) n1933-02-08 (B..f..) m1953-10-13 (M11f135v) Gabriel Ross (Samuel & Florida St-Laurent) T.

Gérald (Roméo & Germaine Lemieux) n1943-07-01 (B48f121v) T.

M.-Géraldine (Alfred & M.-Louise St-Laurent) n1918-07-13 (B58f232) m1938-04-26 (M6f292) François Pelletier (J.-Amable & Ernestine Lévesque) SAM

J.-Gérard (Edouard & Eugénie St-Laurent) n1926-06-13 (B39f179v) T. m1951-03-31 (M3 - f260v) Céline Dubé (Jean-Bte & Azilda Trépanier) SAM

THERRIEN

Gérard-Raymond (Napoléon & M.-Anne Therrien)
n1938-06-02 (B32f33v) T. m1961-09-09 Rachel
Sergerie, St-Joseph, Sept-Iles *alphae +*

Emelda Savoie

J.-Raymond dit Gérard (Placide & Jeanne Du-
puis) n1939-05-07 (B23f50) T. m1969-12-19
(M36f71) M.-Daria Lévesque (Delphis & Isabel-
le Trépanier, Outremont) SAM

Gérardine (Ernest & Adèle Blanchet) n1910-05-
26 (B46f359) SAM m1926-04-21 (M6f175v) Wil-
liam Vallée (Emile & Marie St-Pierre) T.

J.-Germain-Lorenzo (Emile & Eugénie Dupuis) n
1911-05-28 (B61f16) SAM m1937-03-31 (M2f14)
Maria Rioux (John & Wilhelmine Boucher) RC

M.-Germaine (Ernest & Adèle Blanchet) n1916-
03-24 (B45f169v) d1916-09-14 (S40f188) (4ms)
SAM

M.-Germaine (Aimé & Emélie Ouellet) n1920-02-
01 (B9f53) m1940-12-28 (M14f75) Gabriel Val-
lée (Robert & Eva Vallée, CAR) T.

M.-Gertrude (Napoléon & M.-Anne Therrien) n
1935-03-12 (B8f155v) m1956-04-05 (M2f188)
Romain Lévesque (François & Délina Lefran-
çois) T.

J.-Gervais (Victor & Anne-Marie Savard) n1950-
12-07 (B59f78) T. m1974-11-08 (M39f88) France
Savard (Jean-Marc & Suzanne Bérubé) SAM

J.-Gervais (Roland & M.-Anna Parent) n1952-
05-18 (B13f118v) SCL m1972-01-21 (M1f143v)
Francine Therrien (Adhémar & Thérèse St-Lau-
rent) T.

J.-Gervais (Roméo & Germaine Lemieux) n1953-
05-09 (B29f126) T.

THERRIEN

J.-Ronald-Ghislain (Eugène & Blanche Essiembre) n1945-08-16 (B101f2v) SAM (SCL) m1967-10-07 Florence Beausoleil, St-Mathias, Mtl

Ghislain-J. (Léo & Edwidge Vallée) n1947-05-15 (B29f11v) m1971-10-30 (M15f140) Réjeanne Therrien (Armand & M.-Jeanne Lefrançois) T.

J.-Louis-Ghislain (Louis-Marie & Irène Vallée) n1952-06-10 (B43f106v) T. m1976-02-14 Hilda Delarosbil, S.-Coeur, Port-Cartier

J.-Ghislain (André & Thérèse Miville) n1954-06-16 (B35f149) m1975-08-08 (M7f12) Lise Boucher (Odilon & Elisabeth Robinson) T.

J.-Ghislain (Maurice & M.-Jeanne Collin) n1957-03-12 (B18f207) T.

Ghislain (Léonel & Jacqueline Gagné) n1965-09-20 (B14f11) MS

M.-Ghislaine-Hélène (Eugène & Blanche Essiembre) n1944-01-22 (B3f32v) SCL

J.-René-Gilbert (René & Rita St-Laurent) n1948-12-31 (B29f78v) SCL m1970-10-31 (M19f125v) Aliette Therrien (Henri & Imelda Parent) T.

J.-Gilbert (Julien & Rolande Coulombe) n1957-02-13 (B13f206v) T.

M.-Gilberte (Joseph & Louise St-Louis) n1916-09-28 (B129f190) SAM m1944-05-04 (M5f134) Georges Mimeault (Joseph & Emma Vallée) T.

J.-Gilles-Donald (Roméo & Germaine Lemieux) n1948-12-13 (B74f45v) T.

J.-Gilles (Wilfrid & M.-Louise Collin) n1952-10-14 (B61f114v) T.

THERRIEN

J.-Gilles (Hector & Alice Lévesque) n1957-10-06 (B54f218) m1979-06-01 (M3f111) Chantal Ross (Noël & Julienne St-Laurent) T

J.-Gilles (Roland & M. Anna Parent) n1961-04-05 (B6f182v) SCL

J.-André-Gilles (Omer & Orietta Lévesque) n1962-03-13 (B1f1) SCL

M.-Ginette (Ethelbert & Jeannette Therrien) n1946-07-08 (B93f449v) m1965-11-27 (M25f192) Emilien Savoie (Félix & Laurette Gagné) SAM

M.-Ginette (Adhémar & Cécile Brisebois) n1948-03-06 (B11f29v) T.

M.-Ginette (André & Thérèse Miville) n1952-08-13 (B46f108) m1970-10-17 (M..f..) Omer Robinson (Wilfrid & Simone Dupuis) T.

M.-Ginette (Adhémar & Thérèse St-Laurent) n1952-08-15 (B47f108v) T.

Thérèse-Ginette (Omer & Auriette Lévesque) n1953-07-12 (B18f129v) SCL m1971-10-30 (M37f255) Léopold Lemieux (Georges & Adèle St-Louis) SAM

J.-Doris-Gino (Gérard & Céline Dubé) n1964-02-03 (B3f22) T.

J.-Gino (Marcel & Adrienne Therrien) n1971-04-07 (B10f133) T

M.-Gisèle (Philiass & Amanda Servant) n1930-06-05 (B32f54v) T.

M.-Gisèle (Aurèle & M.-Berthe Ross) n1934-11-19 (B64f148v) m1954-06-19 (M6f148v) Ernest Ross (François & Elzire Lévesque) 2è m1971-05-22 (M5f134) Michel St-Laurent (Omer & Rosa Servant) T.

THERRIEN

J.-Gratien (Richard & Alphonsine Paradis) n
1952-04-15 (B7f117v) d1952-08-31 (S6f122)
(3ms) SCL

Guillaume (Jean & Marie Plante) m1863-08-06
Scholastique Bélanger, Mat. 2è m1869-10-12
(M7f22v) Emélie Lévesque (Isidore & Marcelline
Pineault) d1922-06-02 (S8f49) (80ans) SAM

Guillaume (Guillaume & Scholastique Bélanger)
n1868-06-30 (B35f145v) d1868-10-15 (S16f6) (3
ms) SAM

~~Joseph~~ Guillaume (Guillaume & Emélie Lévesque) n
1870-08-11 (B46f37v) SAM *Emelie Rioux 27-1-1903*

J.-Guillaume (Jean & Geneviève Labrie) n1872-
03-31 (B28f65v) SAM

J.-Guillaume (Joseph & Adénise Vallée) n1873-
12-04 (B89f98) SAM d1943-02-21 (S5f110v) (5 ?
ans) T.

Guy (Jean-Marie & Pierrette Auclair) n1974-
08-08 (B12f123) MS

Guy (Ghislain & Réjeanne Therrien) n1977-09-
02 (B21f74) T.

M.-Guyanne (Valmont & Jeannette Brisebois) n
1950-07-11 (B31f71) T.

M.-Guylaine (Adhémar & Thérèse St-Laurent) n
1964-05-24 (B17f27) m1985-06-07 (M4f157) Va-
lérien Chénard (Valère & Rosilda Lajoie) CC

M.-Guylaine (Jean-Paul & Thérèse Soucy) n1965-
01-11 (B3f40) T.

M.-Guylaine (Jean-Claude & Micheline Collin)
n1973-09-01 (B22f177v) T.

THERRIEN

J.-Harold (Léopold & Isabelle Marin) n1959-08-08 (B93f89) SAM

J.-Harold (John Paul & Therese Soucy) n1962-05-11 (B22f..) T.

Harold (Fernand & Louise Cloutier) n1973-03-17 (B5f102) MS

Hector (Johnny & Délima St-Laurent) n1902-12-11 (B..f77) ML

J.-Hector (Placide & Jeanne Dupuis) n1937-04-17 (B19f7) m1957-09-04 (M9f215) Alice Lévesque (Antonio & Mathilda Dupuis) T.

J.-Hector (Hector & Alice Lévesque)n..d1964-10-01 (B31 S9f34v) SAM

M.-Hectorine (Joseph & Alphéda Savard) n1926-09-20 (B70f191v) T. m1950-08-12 (M1f94) Omer Mimeault (Odilon & Alphonsine Bélanger) SCL

M.-Hectorine (Aimé & Emélie Ouellet) n1928-05-11 (B24f17v) d1930-01-12 (S2f46) (lan) T.

Hélène (Fernand & Ginette Therrien) n1972-07-31 (B31f159v) T.

Anna-M.-Hélène (Edgar & M.-Louise St-Laurent) n1931-06-20 (B37f75) m1952-12-04 (M16f117) Edouard Servant (Aurélius & Jeanne-Ida Lajoie, Falher, Alberta) T

M.-Hélène (Léo & Edwidge Vallée) n1951-11-29 (B58f97) T. m1970-05-30 Roger Gagnon, Ste-Brigitte, Mtl

M.-Rose-Hélène (Adhémar & Cécile Brisebois) n1953-08-11 (B45f131) T.

M.-Hélène (Louis-Marie & Irène Vallée) n1955-02-20 (B12f164) m1978-06-30 (M7f91) Gervais Desjardins (Noël & Laurette Vallée) T.

THERRIEN

J.-Henri (Joseph & Alphéda Savard) n1925-04-26 (B26f154v) T. m1951-06-16 (M4f107) M.-Imelda Parent (Alfred & Marie Ouellet) SCL

Henri-Paul (Alfred & M.-Louise St-Laurent) n1920-02-06 (B7f270) d1920-08-24 (S39f286) (6ms) SAM

Henri-Paul (Napoléon & M.-Anne Therrien) n1940-01-25 (B6f61) m1964-08-15 (M6f30) Nicole Therrien (Edouard & Eugénie St-Laurent) T.

M.-Henriette (Elie & Corinne Vallée) n1924-08-12 (B62f130) SAM m1945-08-28 Etienne Martin, Baie-Trinité 2è m1962-12-26 Henri Durette, Baie-Trinité

J.-Jocelyn-Hervé (René & Rita St-Laurent) n1947-11-22 (B37f68v) SCL m1975-09-26 (M8f15) Gaétane Therrien (Henri & Imelda Parent) T.

Honoré (Thomas & Eugénie Garneau) n1915-12-21 (B..f134) d1930-12-10 (S..f197) (15ans) ML

J.-Hormidas (David & Virginie Vallée) n1891-09-18 (B66f108) d1909-01-21 (S5f315) (17ans) SAM

M.-Hortense (David & Virginie Vallée) n1883-01-04 (B2f193) SAM

M.-Hortense (Théodore & Scholastique Therrien) n1911-06-15 (B77f19) m1929-05-11 (M9f35v) J.-Alfred Labrie (Damase & Herméline Vallée) d1939-05-08 (S10f50) (27ans) T.

j.-Hubert (Wilfrid & M.-Louise Collin) n1945-01-10 (B1f149v) T. m1972-07-30 Yvette Bolduc, S.-Coeur-de-Jésus, Mtl

Hugo (Noël & Ginette Synnett) n1976-04-04 (B2f138) MS

THERRIEN

M.-Ida (Edouard & Marie Cotton) n1887-03-31
(B17f77v) CC m1910-10-24 Claude Doobridge.

M.-Anne-Imelda (Johnny & M.-Anne Dupuis) n
1908-04-18 (B49f290) m1926-07-14 (M9f181v)
Adélard Vallée (Amable & Clara Isabelle) SAM
d1963-01-12 (S1f5) (55ans) T.

Imelda (Théodore & Scholastique Therrien) n
1913-03-22 (B39f70) SAM m1930-12-30 (M11f64)
Edgar Labrie (Joseph & Eliane Mimeault) T. 2è
m1977-03-09 (M3f314) André-Albert Pelletier
(Paul & Délina Dion) SAM

M.-Blanche-Irénée (Antoine & M.-Anne Savard)
n1922-06-23 (B40f96) d1938-08-15 (S11f36v)
(16ans) T.

M.-Irène (Jean & Eva Vallée) n1927-07-28 (B37
f7v) d1929-06-03 (S17f38) (1an) T.

M.-Irène-Aliette (René & Jeanne-Rita St-Lau-
rent) n1951-10-06 (B33f113v) SCL

J.-Irénée (Edouard & Eugénie St-Laurent) n
1928-09-16 (B37f22) T. m1954-10-23 (M8f139)
Jeanne-Aimée Coulombe (Joseph & Georgianna
Vallée) LM

J.-Irénée (Jean & Eva Vallée) n1929-06-02
(B41f37v) T.

M.-Blanche-Isabelle (Cyrille & Jeanne Ross)
n1933-10-14 (B58f126v) m1951-01-03 (M1f79)
Robert Miville (Léon & M.-Laure Therrien) T.

Israël (Francis & Réjeanne Synnett) n1975-10-
27 (B4f134) MS

M.-Jacinthe (Jean-Paul & Thérèse Soucy)n1951-
12-11 (B61f97) m1973-07-07 (M9f173v) Marcel
Lepage (Gaudiose & Jeanne-Aimée Lévesque) T.

THERRIEN

M.-Jacqueline (Adrien & Géraldine Dupuis) n
1938-03-22 (B16f28v) T. m1963-06-15 Jean-Luc
Vallée, St-Joseph, Sept-Iles

M.-Jacqueline (Aurélien & Germaine Labrie) n
1965-03-17 (B9f41v) T.

J.-Jacques (Adrien & Géraldine Dupuis) n1940-
11-19 (B51f73v) T. m1964-07-04 Diane ^{qu} Inessy,
St-Joseph, Sept-Iles *on Quarry*

J.-Jacques (Edgar & M.-Louise St-Laurent) n
1941-08-28 (B38f86) T. m1969-08-28 (M26f41)
Georgette Dupuis (André-Albert & Lucienne
Fournier) SAM

Jacques (Laurent & Andréa Cormier) n1962-11-
27 (B2f184) MS

M.-Janick (Gérard & Daria Lévesque) n1970-10-
08 (B26f126) T.

J.-Janvier-Eustache (Edmond & Georgianne Lé-
vesque) n1936-09-19 (B51f189) T. m1961-10-14
Rose-Hélène St-Laurent, St-René-Goupil, Mtl

Jean (...) n1808-.., m1830-00, Marie Plante,
Rim. 2è m1860-11-06 Geneviève Labrie, Bic 3è
m1879-04-24 (M4f95v) Victoria Labrie (Joseph
& Flavie Caron) SAM

Jean (Jean & Marie Plante) (ép. Thaddée dite
Adélaïde Rioux) d1917-10-18 (S.. f158) (91
ans) ML

Jean (William & Scholastique Bélanger) m1883-
07-31 (M3f209v) Martine St-Laurent (Marcel &
Christine Vallée) 2è m1888-02-13 (M3f26v) M.-
Anne Dupuis (Narcisse & Marguerite Servant)
SAM d1929-05-15 (S13f36) (65ans) T.

Jean dit Johnny (Jean & Adélaïde Rioux) m1886-
08-03 (M..f233) Délina St-Laurent (Ferdinand
& Rosalie Létourneau) ML

THERRIEN

Jean-Baptiste (Jean & Victoria Labrie) n1883-03-02 (B18f197) m1906-09-03 (M13f238v) Adèle Michaud (Octave & Marquerite Dugas) ?

m1909-07-27 (M13f331v) Claudia St-Louis (Hypolite & Angèle Savard) SAM 3è m1920-06-05 M.-Sara-Blanche Labrie, St-Jean-Berchmans, Mtl

Jean-Baptiste (David & Virginie Vallée) n1897-10-23 (B91f1v) m1915-02-01 (M1f130) Blanche-Eva Vallée (Charles & Clémentine Samson) SAM d1974-05-29 (S7f186v) (76ans) T.

Jean-Baptiste (Napoléon & M.-Anne Therrien) n1928-08-29 (B35f21) T. m1962-12-29 Huguette Marcoux, Giffard, Qué. *a. Albert + Raymonde Desilets*

J.-Jean-Baptiste (Edgar & M.-Louise St-Laurent) n1930-05-14 (B26f52v) d1963-12-11 (S11f18v) (33ans) T.

J.-Jean-Baptiste (Antoine & Marianne Savard) n1933-06-10 (B33f119v) d1933-10-08 (S20f126v) (3ms) T.

Jean-Baptiste (Cyrille & France Ross) n1941-06-24 (B15f14v) SCL m1966-07-16 Rolande Lambert, St-Joseph-de-Sorel

Jean-Charles (Charles-Aimé & Rolande Guay, Bic) m1976-06-24 (M8f459) Madeleine-M.-Nicole Mainville (Wilfrid & Rita Landry) CC

J.-Jean-Claude (Ethelbert & Jeanne Therrien) n1942-06-27 (B96f172v) SAM

Jean-Claude (Edmond & Georgianne Lévesque) n1946-06-13 (B41f181) m1968-12-21 (M12f96) Micheline Collin (Hubert & Noëlla Samuel) T.

J.-Jean-Claude (Roland & M.-Anna Parent) n1946-11-30 (B25f57) SCL m1967-12-30 (M41f386) Paquerette Ross (Léonard & Emilienne Robinson) SAM

THERRIEN

Jean-Claude (Roméo & Germaine Lemieux) n1950-05-02 (B20f68) T.

Jean-Denis (Adrien & Géraldine Dupuis) n1946-06-06 (B38f180) T. m1965-07-03 Mariette Landry, M.-Immaculée Sept-Iles

Jean-Denis (Henri & Imelda Parent) n1954-11-26 (B21f139v) SCL m1978-03-17 (M2f82) M.-Paulle Therrien (Jean-Paul & Thérèse Soucy) T.

Jean-Eudes (Edmond & Georgianne Lévesque) n1948-04-20 (B19f31v) T. m1969-04-26 Louise-M. Minville, St-Vincent-Marie, Mtl

Jean-François (Magella & Micheline Synnett) n1978-02-11 (B3f83) T.

J.-Jean-Guy (Edgar & M.-Louise St-Laurent) n1937-12-10 (B59f21v) T.

Jean-Guy (Cyrille & Jeanne Ross) n1938-09-18 ((B55f39) T. (SCL) m1960-06-11 Florence Grégoire, St-Jean-de-la-Croix, Mtl
→ *alfred & Claudia Latreux*

Jean-Guy (Valmont & Jeannette Brisebois) n1948-07-11 (B39f36v) T.

J.-Jean-Guy (Omer & Horiette Lévesque) n1952-05-06 (B11f118v) d1952-10-04 (S7f123)(5ms)SCL

Jean-Guy (Roland & M.-Anne Parent) n1958-12-14 (B17f153v) SBL m1982-07-08 Maryse Audet, New-Richmond

Jean-Guy (Jean-Paul & Thérèse Soucy) n1965-12-18 (B32f51) T.

Jean-Hugues (Ethelbert & Jeannette Therrien) n1947-09-22 (B167f113) SAM

J.-Antoine-Jean-Marc (Antoine & M.-Anne Savard) n1938-03-29 (B20f29) m1963-08-24(M8f14) M.-Imelda Breton (Delphis & M.-Anne Boucher)T

THERRIEN

Jean-Marc (Adéodat & Joséphine Trépanier) n
1940-09-27 (B116f102) SAM m1961-09-30 Rita

Black St-Jacques Mt

Martel

Jean-Marie (Jean & Eva Vallée) n1932-07-25
(B46f98v) m1952-07-10 (M3f107) Louise-Anna
Vallée (Georges & Georgianne Mimeault) T.

Jean-Marie-J. (Thomas & Eugénie Collin) n1939-
05-30 (B6f3) SCL m1969-01-11 Lise Curadeau,
St-Maurice-de-l'Echourie *Eloi + Marie Curadeau*

Jean-Marie (Edmond & Georgianne Lévesque) n
1943-05-02 (B24f116) T. m1974-07-10 (M19f48)
Rosaline Béchard (René & Jeanne Dumont) SAM

J.-Jean-Marie (Valmont & Lucille Paquet) n
1949-10-05 (B18f83) MS m1970-10-03 (M4f163)
Pierrette Auclair (Pierre & Joséphine Coulom-
be) RC

Jean-Noël (Philiias & Amanda Servant) n1933-
12-18 (B67f129v) T.

J.-Jean-Paul (Edgar & M.-Louise St-Laurent)
n1926-07-17 (B51f183) m1950-07-27 (M3f71v)
Thérèse Soucy (Ephrem & Adélaïde Dugas) T.

J.-Jean-Roger (Victorien & Aline St-Laurent)
n1965-04-16 (B10f42v) T.

Jean-Yves (Adrien & Géraldine Dupuis) n1947-
10-07 (B54f22) T. m1977-10-01 Louiselle
Dionne, Imm.-Conception, Sept-Iles

J.-Jean-Yves (Roland & M.-Anna Parent) n1948-
06-03 (B9f72v) SCL m1974-04-05 (M1f184v) Dia-
ne Vallée (Roch & Eugénie Soucy, SAM) T.

Jeanne (Louis & Emma Garneau) n1918-04-26 (B.
f168) d1920-06-03 (S..f199) (2ans) ML

THERRIEN

M.-Jeanne (Théodore & Scholastique Therrien)
n1920-01-16 (B5f52) d1920-08-28 (S19f64v) (7
ms) T.

Jeanne-Aimée (Napoléon & M.-Laure Vallée) n
1918-09-23 (B45f29) m1939-12-27 (M13f59v)
Albert Labrie (Joseph & Eliane Mimeault) T.

Jeanne-Aimée (Alfred & M.-Louise St-Laurent)
n1936-04-04 (B29f232) m1956-04-14 (M8f223)
Charles-Henri Lefrançois (Michel & Anita Lé-
vesque, Baie-Trinité) SAM

Jeanne-d'Arc (Napoléon & M.-Anne Therrien) n
1937-02-05 (B5f30) T. m1958-11-13 Florian
Laquette, St-Pascal

M.-Anne-Jeanne-Mance (René & Jeanne-Rita St-
Laurent) n1942-06-13 (B9f21) m1961-10-21
(M1f184) Léonard Fournier (Généreux & Emilia
Fournier) SCL

M.-Jeannette (Ephrem & Eméilde Isabelle) n
1916-02-06 (B17f164) m1936-01-08 (M1f226v)
Ethelbert Therrien (Joseph & Marie Rioux) SAM

M.-Jeannette (Thomas & Jeanne Dugas) n1929-
10-12 (B18f22) LM m1946-12-28 (M10f59) Jean-
Charles St-Laurent (Jean-Louis & Emma Pelle-
tier) MS

M.-Eva-Jeannette (Jean & Eva Vallée) n1938-
09-14 (B53f38v) d1947-02-26 (S1f6) (8ans) T.

M.-Jeannine (Cyrille & Adrienne Vallée) n1932-
08-21 (B51f100v) d1932-09-09 (S14f102) (20
jrs) T.

M.-Jeannine (Ephrem & Adélaïde Miville) n1933-
09-13 (B50f124) T.

Jeannine (Albert & Jeannette Therrien) n1937-
06-25 (B61f268v) m1960-04-18 (M3f122) Jacques
Tanguay (Gérard & Robertine Lafontaine) SAM

THERRIEN

Jeannine (Edmond & Georgianne Lévesque) n1939-11-29 (B54f59) T. m1960-04-23 Lionel Jean, Ste-Marguerite-Marie, Mtl

J.-Armand-Jocelyn (Armand & M.-Jeanne Lefrançois) n1950-06-04 (B16f93) SCL m1972-12-23 Micheline Frappier, Ste-Ths-de-Ville-Neuve

M.-Ange-Jocelyne (Léopold & Isabelle Marin) n1948-12-08 (B26f78) SCL m1970-08-29 Robert David, St-Esprit, Rosemont

M.-Hélène-Jocelyne (Raymond & M.-Paule Soucy) n1962-06-29 (B31f294v) m1988-07-08 M.-Louison Soucy, T.

J.-Joël (Henri-Paul & Nicole Therrien) n1967-08-07 (B26f76) T.

Joël (Jean-Marc & Imelda Breton) n1967-09-21 (B72f361) SAM (SCL)

M.-Johanne (Gédéon & Paula Deroy) n1957-01-04 (B3f204) T.

M.-Johanne (Omer & Oviette Lévesque) n1958-10-16 (B16f172) SCL

M.-Johanne (Roméo & Germaine Lemieux) n1959-01-12 (B3f238v) T.

Johanne (Armand & Jeanne Lefrançois) n1959-10-02 (B126f99) m1978-07-20 (M9f435) Renaud Mimeault (Ernest & Aline Therrien) SAM

Lise-Johanne (Denis & Claudette Girard) n1966-06-14 (B15f56v) T.

Johnny-Richard (Magella & Micheline Synnett) n1976-08-19 (B16f38) T.

M.-Josée (Lionel & Jacqueline Gagné) n1968-06-18 (B7f43) MS

THERRIEN

Joseph (Jean & Marie Plante) m1871-02-21 (M5 f47) Adénise Vallée (François & Délima St-Laurent) SAM 2è m1919-11-04 (M8f49v) Rébecca Servant (vve Joseph Vallée) d1937-09-22 (S14 f17) (87ans) T.

Joseph (Edouard & Marie Provencale) m1876-12-18 (M4f14) Zoé Cotton (Antoine & Marie Girard) SM 2è m1880-02-10 (M4f123) M.-Williamine Levasseur (Sylvain & Vitaline Banville) SAM

Joseph (Joseph & Denise Vallée) m1906-04-23 (M4f227v) M.-Louise St-Louis (Hyppolite & Angèle Savard) SAM d1939-01-23 (S1f44)(65ans)T.

Joseph (William & Emilie Lévesque) m1903-01-27 (M6f125) M.-Eulalie Rioux (Vital & Marguerite Deschênes) d1927-03-26 (S12f227v) (55 ans) SAM

Joseph-William (Johnny & M.-Anne Dupuis) n 1895-07-26 (B57f205) m1916-10-16 (M16f191v) Alphéda Savard (Magloire & Emérentienne Tremblay) SAM d1980-04-15 (S8f135) (84ans) T.

Joseph (Emile & Eugénie Dupuis)n..d1915-05-18 (B58 S16f141v) SAM

Joseph (Thomas & Eugénie Collin) d1950-04-18 (S22f216v) (3jrs) SAM

Joseph (Ovila & Rachelle Marin)n..d1952-01-06 (B1 S2f101v) MS

M.-Josianne (Jean-Marc & Imelda Breton)n1965-12-03 (B12f29) SCL

M.-Julia (Wilfrid & M.-Louise Collin) n1950-09-10 (B41f74v) T. m1972-07-30 Claude Briano, S.-Coeur-de-Jésus, Mtl

THERRIEN

Julie-Rolande (Jean-Yves & Diane Vallée) n
1979-02-14 (B12f9) SAM

J.-Julien (Edouard & Eugénie St-Laurent) n
1932-04-22 (B26f92v) T. m1954-07-10 (M4f136v)
- Rolande Coulombe (Joseph & Georgianna Vallée)
LM d1974-11-20 (S15f194v) (42ans) T.

M.-Julienne (Edouard & Eugénie St-Laurent) n
- 1930-03-16 (B11f49) m1960-08-27 (M17f264v)
Marc Pelletier (Georges & M.-Louise St-Laurent) T.

Juliette (Napoléon & M.-Anne Therrien) n1924-
07-06 (B43f136) m1954-05-13 (M5f147) Léopold
Dupuis (François & Emma Vallée) T.

J.-Justin (Napoléon & Laure Vallée) n1913-03-
18 (B37f69v) d1913-05-05 (S17f74v) (6sem.)SAM

M.-Justine (Théodore & Scholastique Therrien)
n1914-06-19 (B56f109) SAM

Karina (Raymond & Jocelyne Paquet) n1971-09-
26 (B73f248) SAM

Karine-Meggy (Francis & Jocelyne Sergerie) n
1984-08-12 (B36f19) CC

Kathleen (Vital & Jacqueline Gagné) n1976-08-
12 (B17f38) T.

M.-Kathy (Jean-Claude & Micheline Collin) n
1969-07-09 (B14f103v) T.

Kathy (Marcel & Lisette Pelletier) n1974-04-
18 (B39f31) SAM

Kathy-Sara (... & Carole Therrien) n1979-04-07
(B37f24) SAM

J.-Langis (René & Rita St-Laurent) n1956-06-
05 (B10f153) SCL m1979-10-06 (M26f65) Johanne
Chenel (Hector & Blandine Lévesque) SAM (Cap-
Seize)

THERRIEN

J.-Ladislav (Joseph & Marie Rioux) n1903-11-02
(B75f144v) m1943-11-27 (M22f228) M.-Louise
St-Laurent (vve Alfred Therrien) d1975-01-16
(M3f106) (70ans) SAM

Laure (Johnny & Delina St-Laurent) n1887-10-
15 (B..f10) ML m1908-10-05 Léon Trudeau, Mtl

J.-Laurent (Thomas & Jeanne Dugas) n1939-09-
29 (B14f4v) MS m1962-08-25 (M8f98) Andréa
Cormier (Paul & M.-Jeanne Marin) SM

Anicet-Laurent (René & Jeanne-Rita St-Lau-
rent) n1944-03-25 (B9f33v) SCL m1967-10-21
(M35f370) Fernande Essiambre (Aurélien & So-
lange Marcotte) SAM

M.-Laurette (Edmond & Georgianne Lévesque) n
1933-06-11 (B34f119v) d1935-01-12 (S2f153)
(1an) T.

M.-Léna-Hélène (Henri & Imelda Parent) n1957-
03-23 (B3f159) SCL m1977-07-08 (M9f59) Fran-
çois Therrien (Jean-Paul & Thérèse Soucy) T.

J.-Léo (Jean & Eva Vallée) n1924-06-21 (B38
f135v) m1945-09-20 (M12f164v) Edwidge Vallée
(Georges & Georgianne Mimeault) T.

M.-Léola (Léopold & Isabelle Marin) n1957-04-
14 (B65f282) SAM m1979-07-21 Laurent Archam-
bault, St-Vital, Mtl

Léon (Ernest & Adèle Blanchet) n1914-08-25
(B86f115) d1914-11-21 (S46f124) (3ms) SAM

Léon (Thomas & Eugénie Collin) n1939-06-20
(B41f140v) T.

Léona (Alfred & Lumina Rioux) d1972-10-09
(S2f94) (79ans) MS

THERRIEN

J.-Léonard (Napoléon & M.-Anne Therrien) n
1921-08-01 (B47f81v) m1943-07-03 (M8f119)
Bernadette Miville (Joseph & Angéline Ther-

rien) n1900-12-08 (S22f154) (59ans) T.

J.-Léonard (Ernest & Adèle Blanchet) n1921-
12-03 (B67f86v) T.

J.-Léonard (j.) (Thomas & Jeanne Dugas)n1935-
06-07 (B7f6) RC d1935-10-07 (S7f56v) (4ms) LM

J.-Léonard (Nicol & M.-Anne Clavet) n1946-07-
07 (B14f53v) MS m1972-08-19 (M38f339) Geor-
gette St-Laurent (Xavier & Emilia Collin) SAM

J.-Léonidas (Cyrille & Adrienne Vallée)n1934-
11-12 (B62f148v) T. m1956-06-21 (M11f233) M.-
Noëlline Béchard (René & Jeanne Dumont) SAM

M.-Léonie (Antoine & M.-Anne Savard) n1929-
04-16 (B28f33) d1936-01-11 (S3f174v) (6ans)T.

M.-Léontine (William & Louise Dupuis) n1898-
12-04 (B68f27v) m1946-10-14 (M25f64v) Alphon-
se Beaulieu (Rèmi & Eliza Dumont) SAM 2è m
1960-11-03 (M20f158v) Alexandre Ouellet (vf
M.-Anne Coulombe) CC d1968-07-18 (S22f436)
(69ans) SAM

J.-Léopold (Napoléon & Laure Vallée) n1914-
07-28 (B73f113) SAM

Léopold (Joseph & Alphéda Savard) n1921-06-29
(B40f80) T. m1945-09-12 (M4f42v) Isabelle Ma-
rin (Luc & Emélie St-Laurent) SCL

M.-Lina (William & M.-Louise Dupuis) n1896-
11-23 (B63f242) m1915-08-17 (M14f149v) Bénoni
Dugas (Charles & Zoé Bernier) d1969-08-15
(S26f39) (73ans) SAM

M.-Linda-Roselle (René & Rita St-Laurent) n
1955-03-15 (B3f142v) SCL m1978-06-24 (M5f427)
Benoit Mimeault (Odilon & Simone Lapointe)SAM

THERRIEN

M.-Linda (Adh mar & Th r se St-Laurent)n1955-12-18 (B63f182) T.

M.-Denise-Linda (G rard & C line Dub ) n1957-01-07 (B4f204v) T.

M.-Linda (Ethelbert & Jeannette Therrien) n 1958-08-28 (B106f51) SAM

M.-Linda (Jean-Marie & Louise-Anna Vall e) n 1960-03-26 (B17f259) T.

M.-Linda (Laurent & Andr a Cormier) n1964-12-27 (B1f2) MS

Linda (Benoit & M.-Paule Boucher) d1974-03-18 (S6f312) (6ans) CC

J.-Lionel (Ephrem & Ad la de Miville) n1925-08-22 (B63f164v) d1925-08-23 (S24f165)(1jr)T.

J.-Lionel (j.) (Thomas & Jeanne Dugas) n1935-09-07 (B8f6) RC m1962-06-30 (M2f179v) Jacqueline Gagn  (Paul & Henriette Boucher) MS

J.-Lionel (Aur le & M.-Berthe Ross) n1936-09-14 (B50f189) T. m1964-04-15 Huguette Lefran ois, M.-Immacul e, Hauterive

J.-Lionel (Adh mar & Th r se St-Laurent) n 1958-02-21 (B13f226) T.

M.-Lise (Victor & Anne-Marie Savard) n1954-04-05 (B22f145) m1974-06-21 (M3f187) Ghislain Lefran ois (Charles-Henri & Lucie Imbeault, Murdochville) T.

M.-Odette-Lise (Omer & Oviette L vesque) n 1954-09-22 (B20f138) SCL

M.-Lisette (Ad odat & Jos phine Martel)n1943-02-15 (B10f194v) m1962-12-29 (M37f254) Gilles Vall e (Antonio & Blanche-Alma Landry) SAM

THERRIEN

M.-Lisette (Roméo & Germaine Lemieux) n1955-12-15 (B1f184) T.

Louis-J. (Alfred & Lumina Rioux) n1896-10-08 (B..f106) m1917-07-12 (M..f155) Emma Garneau (Philippe & Elmire Therrien) ML d1986-06-06 (S3f28) (89ans) MS

Louis-Ernest (Jean & Geneviève Labrie) n1872-03-31 (B29f65v) d1873-10-14 (S25f95) (18ms) SAM

J.-Louis-Marie (Edgar & M.-Louise St-Laurent) n1925-03-30 (B17f151v) m1951-06-18 (M5f86) Irène Vallée (Odilon & M.-Anna Therrien) T.

J.-Louis-Marie (Placide & Jeanne Dupuis) n 1928-12-24 (B48f21) T.

Louis-Marie (Jean-Marie & Louise-Anna Vallée) n1953-10-26 (B62f137) m1979-06-22 (M4f187v) Magella Boucher (Richard & Cécile Labrie) T.

M.-Céline-Louise (Gérard & Céline Dubé) n1954-05-15 (B30f147v) T. m1977-10-15 François Landry, Ste-Ursule-de-Ste-Foy

M.-Louise (Denis & Claudette Girard) n1963-03-23 (B7f6v) T.

M.-Louisette (Adéodat & Joséphine Martel) n 1942-03-07 (B39f160) d1942-04-04 (S6f162v) (2ms) SAM

M.-Henriette-Louisette (Marcel & Louise Surprenant) n1966-07-10 (B36f500) SAM

Luc-Renaud (Léopold & Isabelle Marin) n1955-05-04 (B70f170) SAM

M.-Lucie (Jean-Paul & Thérèse Soucy) n1953-08-02 (B44f130v) m1972-07-08 (M8f152v) Jean-Claude Vallée (Luc & Bertha Samson) T.

THERRIEN

M.-Lucie (Maurice & M.-Jeanne Collin) n1956-03-09 (B16f187v) T.

J.-Lucien (Wilfrid & M.-Louise Collin) n1951-10-08 (B50f94) T m1970-06-27 Lise Reeves, St-Enfant-Jésus, Mtl

J.-Lucien (Maurice & Jeanne Collin) n1958-06-11 (B29f230) T.

M.-Lucienne (Napoléon & M.-Anne Therrien) n1925-11-24 (B75f167v) d1937-10-01 (S15f18) (11ans) T.

M.-Lucienne (Emile & Azilda Tremblay^{Therrien}) n1929-08-27 (B50f40v) d1938-09-23(S16f39v)(12ans)T.

M.-Lucille (Joseph & Marie Rioux) n1924-10-24 (B85f141) d1929-08-23 (S25f51) (4ans) SAM

M.-Lucille (Cyrille & Adrienne Vallée) n1931-06-28 (B38f75v) d1931-07-20 (S9f77) (23jrs)T.

François-Xavier-Ludger (Jean & M.-Anne Dupuis) n1903-12-25 (B85f147) d1907-02-01 (S4f251) (3ans) SAM

M.-Madeleine (Elie & Corinne Vallée) n1928-08-11 (B69f21) SAM m1948-08-11 Jean-Yves Chouinard, Baie-Trinité

M.-Madeleine (Antoine & M.-Anne Savard)n1936-04-24 (B21f180) T. m1957-07-13 (M1f160v) J.-Conrad Fournier (Généreux & Emilia Fournier) SCL

Madeleine-M. (Gustave & Pâquerette Larouche) n1947-03-07 (B14f7v) T. m1977-05-07 J.-Paul Dodridge.

M.-Madone (Adhémair & M.-Thérèse St-Laurent) n1965-06-20 (B19f45) T.

TERRIEN

J.-Magella (Richard & Alphonsine Paradis) n
1949-04-10 (B17f50) T. m1975-09-12 (M36f166)
Micheline Synnett (Romain & Isabelle St-Lau-



J.-Magloire (Edmond & Jeanne-Aimée Labrie) n
1948-08-17 (B49f38v) T. m1975-07-05 Clémence
Servant, M.-Immaculée, Sept-Iles
→ agapit + églantine Therrien

J.-Majorique (Maurice & M.-Jeanne Collin) n
1967-03-13 (B11f66v) T.

M.-Malvina (Guillaume & Emilie Lévesque) n
1871-09-08 (B58f55) m1897-11-22 (M14f3) An-
toine Dugas (vf Eugénie Vallée) d1956-08-26
(S32f247) (85ans) SAM

Malvina (Jean & M.-Anne Dupuis) n1889-03-23
(B18f53v) d1889-06-23 (S15f57) (3ms) SAM

Malvina (Johnny & Délina St-Laurent) n1900-
12-07 (B..f54) ML

M.-Manon (Hector & Alice Lévesque) n1966-09-
12 (B18f60) T.

Manon (Ghislain & Réjeanne Therrien) n1972-
02-17 (B10f..) T.

J.-Marc (Thomas & Eugénie Collin) n1943-05-13
(B12f28) SCL

Marc-André (Aimé & Emélie Ouellet) n1940-06-
11 (B24f66) T.

J.-Marcel (Adéodat & Joséphine Martel) n1947-
08-04 (B137f105v) m1969-04-30 (M4f499) M.-
Louise Surprenant (Aimé & Béatrice Fortier,
Mtl) SAM

J.-Omer-Marcel (Omer & Auriette Lévesque) n
1951-05-18 (B14f105v) SCL m1971-02-06 (M3
f129) Adrienne Therrien (Richard & Alphonsine
Paradis) T.

THERRIEN

J.-Marcel (Wilfrid & M.-Louise Collin) n1953-11-17 (B69f138v) T. m1972-07-08 Lucie Duquette, S.-Coeur-de-Jésus, Mtl

Marcelline (Jean & Adélaïde Rioux) n1879-05-07 (B..f143) m1900-05-22 (M..f43) Elzéar Vallée (Absolon & Marcelline Drapeau) ML 2è m1938-09-14 (M7f38) Jean-Louis St-Laurent (vf Emma Pelletier) T.

Maria-Antoinette (Edgar & M.-Louise St-Laurent) n1927-07-13 (B35f7) m1951-10-03 (M12 f93v) Nazaire Essiambre (Charles & Régina Bélanger, SCL) T.

Maria (Jean-Marie & Lise Curadeau) n1970-01-06 (B6f80) SAM

Marie (Jean & Adèle Rioux) n1875-10-09 (B..f95) ML

Marie (David & Virginie Vallée) m1899-06-26 (M13f46v) Paul Dupuis (Joseph & Caroline Thivierge) SAM d1957-03-22 (S6f208) (74ans)T.

Marie (Joseph & Denise Vallée) m1903-04-20 (M6f130) Georges Servant (Joseph & Adèle Proulx) SAM d1966-09-08 (S4f59v) (81ans) T.

Marie (Ernest & Adèle Blanchette) n1904-07-30 (B76f167v) m1925-07-01 (M6f159) Gérard St-Laurent (Elzéar & Délina Gagnon) SAM

Marie (Ephrem & Adélaïde Mainville) n1916-12-30 (B162f197) SAM d1917-08-20 (S12f12v) (8ms)T.

Marie (Thomas & Eugénie Collin) n1940-09-22 (B14f10v) SCL m19..-05-12 Clément Curadeau, St-Maurice-de-l'Echourie

Marie (Adhémair & Thérèse St-Laurent) n1950-08-08 (B36f73) m1969-11-22 (M11f109) Hervé Lévesque (Jean-Marie & Gertrude Deschênes) T.

THERRIEN

Marie (Ethelbert & Jeannette Therrien) n1956-02-13 (B27f216) d1956-02-14 (S8f216) (1jr)SAM

Marie-Ange (Théodore & Scholastique Therrien) n1905-12-09 (B131f217) SAM m1932-05-11 (M9f94) J.-Paul Pelletier (vf Diana Pelletier)T.

Marie-Anne (William & Louise Dupuis) n1903-07-28 (B52f136v) SAM m1920-05-11 (M2f57v) Napoléon Therrien (vf M.-Laure Vallée) T.

Marie-Anne-Eugénie (Alfred & Amanda Dugas) n1907-07-26 (B84f268v) SAM

Marie-Claire (Philiias & Amanda Servant)n1935-09-06 (B47f167v) T. m1969-10-11 Georges-Marie Servant, St-Chs-Borromée, Longueuil

Marie-Claire (Cyrille & Jeanne Ross) n1936-07-27 (B46f187) T. m1954-06-19 Jean-Claude Tardif, Ste-Brigitte, Mtl

Marie-Desanges (Jean & Adélaïde Rioux) m1889-02-13 (M..f22) Honorius Leclerc (Pierre & Esther Roy) ML d1934-07-27 (S1f2v) (64ans) RC

Marie-Eve (François & Léna Therrien) n1979-11-05 (B21f127) T.

Marie-France (Fernand & Monique Soucy) n1964-08-23 (B27f31v) SAM

Marie-Jeanne (Joseph & Marie-Vitale Rioux) n1906-08-21 (B91f238) m1927-08-03 (M7f238v) Edouard Breton (Jules & Délina Therrien) SAM

Marie-Josée (Julien & Rolande Coulombe)n1966-02-01 (B5f52) T.

Marie-Laura (William & M.-Louise Dupuis) n1908-07-25 (B89f297v) SAM m1926-02-16(M4f171) Léon Miville (Joseph & Elisabeth Dugas) T.

THERRIEN

Marie-Laure (Joseph & Marie Rioux) n1909-08-01 (B22f318) m1940-07-23 (M15f94) Hector Breton (Jules & Délima Therrien) SAM

Marie-Line (Fernand & Monique Soucy) n1965-11-30 (B1f51) T.

Marie-Louise (David & Virginie Vallée) n1896-08-16 (B46f233v) m1912-02-19 (M3f39) François Dupuis (William & Marie Vallée) SAM

Marie-Louise (Emile & Azilda Therrien) n1925-06-21 (B48f158) m1947-05-10 (M6f10v) Raymond Ross (François & Elzire Lévesque) T.

Marie-Louise-Anne (Philiass & Amanda Servant) n1926-03-26 (B17f174) d1926-04-27 (S7f176v) T.

Marie-Paule (Elie & Corinne Vallée) n1931-01-13 (B4f91v) SAM m1954-08-18 Germain Guimont, Baie-Trinité

Marie-Paule (Thomas & Eugénie Collin) n1946-01-07 (B1f48) SCL m1964-02-06 Antoine Curadeau, St-Maurice-de-l'Echourie

Marie-Paule (Jean-Paul & Thérèse Soucy) n1958-01-20 (B7f225) m1978-03-17 (M2f2) Jean-Denis Therrien (Henri & Imelda Parent) T.

Marie-Reine (Adhémar & Cécile Brisebois) n1950-01-06 (B1f64) T. m1970-02-28 Denis Maltais, St-Joseph, Sept-Iles

Marilyne (Gilbert & Alette Therrien) n1974-10-08 (B91f93) SAM

Marie-Line (Ghislain & Lise Boucher) n1977-04-29 (B8f53) T.

Gabriel-J.-Mario (Omer & Auriette Lévesque) n1956-05-02 (B7f152v) SCL

THERRIEN

Mario (Nicol & M.-Anne Clavet) n1959-02-25
(B2f164) m1983-07-29 (M1f8) Jasmine Lalonde
(Marcel & Colette Auclair, RC) MS

J.-Mario (René & Rita St-Laurent) n1961-03-16
(B3f181v) SCL

J.-Mario (Louis-Marie & Irène Vallée) n1967-
05-23 (B12f101) T.

Marina-Marise (Omer & Oviette Lévesque) n1960-
11-16 (B18f180) SCL

Marise (Raymond & Jocelyne Paquet) n1967-09-
27 (B80f367) SAM

Maryse (Lionel & Jacqueline Gagné) n1970-06-
05 (B5f75) MS

Maryse (Jean-Hugues & Louise-M. Miville) n
1971-01-11 (B3f130) T.

J.-Marius (Adéodat & Joséphine Martel) n1950-
04-25 (B61f218) SAM m1970-12-05 Rose-Marie
Simard, St-Esprit, Rosemont

Marjolaine-Lisette-M. (Léonard & Bernadette
Miville) n1947-02-03 (B7f4v) T. m1967-10-07
Jean-Baptiste Kenney, N.-Dame-du-T.-St-Sacre-
ment, Mtl

M.-Lucie-Marlène (Victor & Anne-Marie Savard)
n1952-06-12 (B41f106) T.

M.-Marthe (Edouard & Eugénie St-Laurent) n
1919-04-12 (B26f41v) m1944-07-13 (M..f..) Ro-
bert Lévesque (Joseph & Elzire Soucy, SAM) T.

M.-Marthe (Antoine & M.-Anne Savard) n1931-
03-31 (B15f68v) T. m1951-06-23 (M5f108) Jo-
seph-Marie Vallée (Louis & Claudia Dupuis) SCL

THERRIEN

J.-Martin (Victor & M.-Anne Savard) n1965-09-10 (B23f47v) T.

Martin (Réal & Béatrice Synnett) n1984-09-18 (B2f..) MS

M.-Martine (Léopold & Isabelle Marin) n1954-03-03 (B48f97) SAM

J.-Maurice (Placide & Jeanne Dupuis) n1931-04-23 (B21f70v) T. m1952-10-29 (M12f26) M.-
Jeanne Collin (Elzéar & Illuminée Lévesque)
SAM

Mélanie (Jean-Marie & Pierrette Auclair) n1981-07-23 (M1f192) RC

J.-Michel (Adhémair & Thérèse St-Laurent) n1959-02-23 (B10f239v) T.

J.-Michel (j.) (André & Thérèse Miville) n1959-03-28 (B16f240v) T.

Michel (Léonel & Jacqueline Gagné) n1963-09-20 (B14f187) MS

Michelle (Ghislain & Ilda Delarosbil) n1980-10-21 (B28f154) SAM

M.-Micheline (Maurice & M.-Jeanne Collin) n1962-08-17 (B39f297) T. m1980-08-24 Jean-Louis Rioux (Gonzague & Georgette Lafontaine)
SAM

Mike-Ken (Hervé & Gaétane Therrien) n1977-12-29 (B18f405) SAM

M.-Edith-Monette (René & Rita St-Laurent) n1953-12-10 (B30f132v) SCL m1972-08-04 (M31f329) J.-Ghislain Savard (Ovila & Georgette St-Pierre) SAM

THERRIEN

Monique-Charline (Antoine & M.-Anne Savard) n
1944-07-11 (B18f35v) m1966-06-22 (M3f33) Jé-

Ilme Vallée (Louis & Claudia Dupuis) SCL

M.-Monique (Adhèmar & Cécile Brisebois)n1952-
02-18 (B15f100v) T.

M.-Monique (Louis-Marie & Irène Vallée)n1961-
12-23 (B46f286) T.

M.-Monique (Victorien & Aline St-Laurent) n
1963-07-22 (B18f12) T.

M.-France-Mona (Ephrem & Edwidge Deroy)n1954-
01-26 (B4f134) SCL

M.-Murielle-Solange (Léonard & Bernadette Mi-
ville) n1948-11-06 (B63f42v) m1968-08-01 (M6
f89v) J.-Roch Servant (Ethelbert & M.-Laure
Vallée) T.

Murielle-Anne (Adrien & Gaétane Vallée)n1979-
07-30 (B67f62) SAM

M.-Nadia (Romuald & Colette Boucher) n1974-
04-22 (B11f186) T.

M.-Nancy (Laurent & Fernande Essiambre)n1968-
03-19 (B24f402) SAM (SCL)

Nancy (Jean-Marie & Lise Curadeau) n1973-07-
21 (B67f448) SAM

Nancy-Marcelle (Marcel & Adrienne Therrien)
n1977-10-10 (B97f385) SAM

J.-Louis-Napoléon (Joseph & Denise Vallée)
n1887-09-25 (B78f20) SAM m1910-10-26 M.-Laure
Vallée, N.-Dame-de-Qué. 2è m1920-05-11 (M.f.)
M.-Anne Therrien (William & M.-Louise Ther-
rien) d1952-11-15 (S7f116v) (65ans) T.

TERRIEN

J.-Napoléon (Napoléon & M.-Anne Therrien) n
1923-04-28 (B26f109v) T. m1943-08-14 (M7f211)
Georgianne Therrien (Alfred & M.-Louise St-
Laurent) SAM d1946-10-06 (S14f185v) (23ans)T.

Natacha-Sophie (Léonel & Jacqueline Gagné) n
1972-11-06 (B6f96) MS

Natacha (Jean-Marie & Rosaline Béchard)n1976-
10-21 (B94f291) SAM

M.-Nathalie (Alexandre & Rose-Anne St-Lau-
rent) n1968-11-10 (B29f95v) T.

Nicol-Victor (Louis & Emma Garneau) n1921-05-
31 (B..f217) ML m1943-05-12 (M1f31v) M.-Anne
Clavet (Edouard & Virginie Marticotte) MS

M.-Nicole (Edouard & Eugénie St-Laurent) n
1942-09-13 (B36f103) m1964-08-15 (M6f30)
Henri-Paul Therrien (Napoléon & M.-Anne Ther-
rien) T.

M.-Nicole (Ovide & Lucienne dite M.-Paule
Boucher) n1955-09-10 (B18f147v) SCL m1973-08-
11 Gérard Voyer, St-Victor, Mtl

Nicole (Léonidas & Noëlline Béchard) n1959-
06-17 (B78f84) SAM

J.-Edouard-Noël (Nicol & M.-Anne Clavet) n
1952-12-26 (B31f109) MS m1972-07-08 (M17f311)
Ginette Synnett (Romain & Isabelle St-Lau-
rent) SAM d1977-10-30 (S7f156) (24ans) MS

M.-Noëlla (Yvon & Geneviève Michaud) n1935-
12-26 (B99f171v) d1935-09-07 (S29f219) (20ms)
SAM

M.-Noëlla (Edmond & Georgianne Lévesque) n
1934-12-26 (B69f151) T. m1959-02-14 Jean-Yves
Essiambre, St-Gabriel-Lalemant, Mtl

THERRIEN

Noëlla (Victor & Rolande Laflamme) n1956-02-06 (B4f139v) MS m1974-07-06 Richard Rathier, N.-Dame-de-la-Garde, Longueuil

M.-Noëlline (Valmont & Lucille Paquet) n1951-01-01 (B1f93) m1971-04-17 (M1f80) Michel Servant (Wilfrid-Georges & Adrienne Lévesque, SAM) MS

J.-Octave (Emile & Azilda Therrien) n1921-08-08 (B49f82) T. m1943-08-28 Paquerette Larouche, Ste-Jeanne-d'Arc mar. annulé 1975-05-09 par le trib.eccl. de Qué.

M.-Lucille-Odette (Ethelbert & Jeannette Therrien) n1936-03-14 (B21f230v) SAM m1952-04-16 (M2f182) Pierre Amyot (Rodolphe & Marie Leclerc) SOA

J.-Odias (Alfred & Marie St-Laurent) n1928-01-28 (B6f3v) SAM m1956-10-30 Marielle Lapierre, St-Joseph, Sept-Iles (*Hypolite & Regina Daignand*)

M.-Odile (Joseph & M.-Louise St-Louis) n1908-02-17 (B13f283) d1911-03-08 (S11f8) (3ans)SAM

M.-Odile (J.-Alfred & M.-Louise St-Louis) n1912-01-27 (B7f37v) SAM m1968-08-02 Charles Russell, Mtl

M.-Odile (Antoine & M.-Anne Savard) n1925-08-22 (B64f164v) T. m1944-08-30 (M1f36) Anicet Mimeault (Odilon & Alphonsine Bélanger) SCL

J.-Odilon (David & Virginie Vallée) n1900-09-24 (B70f68) d1901-07-04 (S13f86) (8ms) SAM

J.-Odilon (Ernest & Adèle Blanchette) n1906-05-07 (B48f229) d1906-08-20 (S24f238)(3ms)SAM

Olivine (Jean & Eva Vallée) n1922-06-26 (B42f96) m1943-10-27 (M11f123v) Oscar Therrien (Joseph & Marie Rioux) d1947-02-28 (S8f6v) (24ans) T.

THERRIEN

J.-Omer (Johnny & M.-Anne Dupuis) n1902-02-19 (B20f101) SAM m1931-11-12 (M14f83) M.-Amélie Dugas (Antoine & Malvina Therrien) T. 2è m 1953-08-22 (M21f64) Anne-Marie Pelletier (vve Auguste Gaumont) SAM d1980-09-25 (S17f149) (78ans) T.

Omer-Antonio (Joseph & Alphéda Savard) n1928-05-01(B23f17v) T. m1950-10-28 (M6f98) Auriette Lévesque (Georges & Béatrice Cloutier) SCL

J.-Omer (Thomas & Eugénie Collin) n1944-11-21 (B23f37) d1944-11-25 (S15f148) (3jrs) SCL

Onésime (Edgar & M.-Louise St-Laurent) n1943-01-27 (B4f109v) d1963-12-11(S14f19v)(20ans)T.

J.-Oscar (Alfred & Amanda Dugas) n1909-10-01 (B105f338v) d1910-04-08 (S17f355v) (6ms) SAM

J.-Oscar (Joseph & Marie Rioux) n1913-06-05 (B74f77) SAM m1943-10-27 (M11f123v) Olivine Therrien (Jean & Eva Vallée) T.

J.-Oscar (Jos-A. & M.-Louise St-Louis) n1920-09-19 (B52f66) d1938-11-27 (S1f25v) (17ans)T.

Ovide (Johnny & Délima St-Laurent) n1898-05-20 (B..f20) ML

J.-Ovide (Joseph & Alphéda Savard) n1930-03-20 (B14f49v) T. m1954-11-13 (M2f138v) M.-Lucienne dite M.-Paule Boucher (Eddy & Arthémise Mimeault) SCL

M.-Gertrude-Oviette (Alfred & M.-Louise St-Laurent) n1923-04-17 (B30f78v) d1931-10-25 (S24f112) (8ans) SAM

M.-Gertrude-Oviette (Alfred & M.-Louise St-Laurent) n1932-09-08 (B82f139v) m1954-07-10 (M8f117) Jean-Charles Lévesque (Arthur & M.-Louise Breton) 2è m1959-07-18 (M6f85v) Marcel Soucy (Félix & Jeanne Lévesque) SAM

THERRIEN

Ovila (Thomas & Eugénie Garneau) n1914-11-26
(B..f121) ML m1945-08-18 Rachel Marin, GR

J.-Ovila (Ephrem & Adélaïde Miville) n1914-
11-26 (B115f124v) d1915-02-07 (S5f131) (2ms)
SAM

Odina dite Ovilla (Emile & Azilda Therrien)
n1922-12-20 (B65f103) m1954-12-30 (M13f161)
Joseph Servant (Philiias & Amanda Therrien) T.

M.-Paméla (Jean & Eva Vallée) n1920-11-27
(B67f70) m1941-04-23 (M7f81v) Ovide Labrie
(Joseph & Eliane Mimeault) T.

M.-Paquerette-Solange (Léopold & Isabelle
Ma-rin) n1946-03-30 (B8f49v) SCL m1965-11-27
Ma-gella Pelletier, Ste-Bibiane, Mtl

Patricia (Noël & Ginette Synnett) n1973-01-06
(B2f100) MS

Patrick (Fernand & Monique Soucy) n1976-12-14
(B24f44) T.

Paul-Aimé (Aimé & Emélia Ouellet) n1933-05-21
(B30f118v) d1935-10-22 (S12f169v) (2ans) T.

J.-Paul-Aimé (Roland & M.-Anna Parent) n1960-
02-01 (B4f177) SCL

J.-Georges-Paul-Emile (Alfred & M.-Louise St-
Laurent) n1915-09-12 (B105f151v) d1916-09-15
(S41f188) (1an) SAM

Paul-Emile (Joseph & Marie Rioux) n1917-07-11
(B33f204v) d..enr.1918-11-03(S30f241)(1an)SAM

Paul-Emile (Placide & M.-Jeanne Dupuis)n1919-
11-15 (B38f44) T. m1944-10-11 (M5f23) Yvonne
Paradis (Alphonse & Cédulie Bélanger) SBL

THERRIEN

Paul-Emile (Paul-Emile & Azilda Therrien) n
1920-03-21 (B20f56) T.

Paul-Emile (Joseph & Marie Rioux) n1921-12-25
(B99f37) d1942-10-07 (S35f184) (19ans) SAM

M.-Paule dite Paula (Joseph & Marie Rioux) n
1919-05-17 (B26f253) SAM m1940-08-19 (M6f48)
André Bouchard (Ernest & Angélique Chouinard,
LMs) LC

M.-Andrée-Paulette (Ethelbert & Jeannette
Therrien) n1945-02-24 (B27f279v) d1945-07-03
(S29f296) (4ms) SAM

M.-Paulette (Roméo & Germaine Lemieux) n1947-
12-09 (B63f25v) T. m1969-04-26 Jacquelin Cos-
sette, Ste-Marguerite-Marie, Mtl

M.-Pauline (Louis-Marie & Irène Vallée)n1964-
05-17 (B15f27) SAM

J.-Philiias (Joseph & Denise Vallée) n1897-05-
14 (B39f256) m1925-07-12 (M8f160v) Amanda
Servant (Philiias & Amanda Therrien) SAM d
1958-03-15 (S1f227) (61ans) T.

J.-Pierre-André (Ephrem & Edwidge Deroy) n
1950-06-17 (B95f224) SAM (SCL) m1970-10-24
(M17f124v) Emélie Lèvesque (François & M.-
Blanche Therrien) T.

Pierre-Paul (J.-Emile & Geneviève Michaud)
n1930-01-17 (B8f63v) SAM m1954-11-27 Liliane
Cloutier, Baie-Comeau

Pierre-Paul (Adrien & Géraldine Dupuis)n1943-
06-29 (B40f119v) T. m1966-05-14 Gisèle Cou-
lombe, M.-Immaculée, Sept-Iles

Pierre-Paul (Cyrille & M.-Jeanne Ross) n1945-
03-31 (B20f154v) T. m1967-08-26 Lise Chagnon,
St-Antoine-sur-Richelieu

THERRIEN

M.-Pierrette (Edgar & M.-Louise St-Laurent) n
1928-11-25 (B45f24) m1953-10-21 (M13f136)
Amable Vallée (Adélard & Imelda Therrien) T

Placide (Edouard & Virginie Lemieux) d1896-
04-25 (S..f102) (18ans) ML

Placide (Alfred & Lumina Rioux) n1891-03-12
(B..f48) ML m1914-06-23 (M6f109v) Jeanne Du-
puis (Joseph & Caroline Thivierge) SAM d1962-
11-04 (S12f1v) (71ans) T.

M.-Isabelle-Rachel (Omer & Auriette Lévesque)
n1957-09-31 (B14f163v) SCL

J.-Gérard-Raymond (Edgar & M.-Louise St-Lau-
rent) n1935-03-15 (B9f155v) T. m1959-07-22
(M2f175) M.-Paule Soucy (Félix & Jeanne Lé-
vesque) SCL d1963-12-11 (S12f19) (28ans) T.

J.-Raymond (Albert & Jeannette Therrien) n
1940-03-03 (B24f74) m1967-08-21 (M27f349) M.-
Claire-Jocelyne Paquet (Elie & Béatrice Pel-
letier) SAM

J.-Raymond (Wilfrid & M.-Louise Collin)n1956-
01-21 (B5f185) T.

M.-Raymonde (Ethelbert & Jeannette Therrien)
n1938-11-15 (B110f19) SAM

J.-Raynald-Deziel (René & Rita St-Laurent) n
1945-04-10 (B8f39v) SCL m1968-04-20 (M5f406)
Gille-Anne Essiambre (Aurélien & Solange Mar-
cotte) SAM (SCL)

J.-Raynald (Gédéon & Paula Deroy) n1947-09-10
(B32f67v) SCL m1969-04-12 Francine Grise, St-
Alphonse-Gouville, Mtl *Roland + Florence McDermott*

J.-Raynald (Adhémair & Thérèse St-Laurent) n
1951-08-02 (B34f90) m.. (M6f57) Yvette Ther-
rien (Roland & M.-Anna Parent) T.

THERRIEN

J.-Raynald (Victor & Rolande Laflamme) n1954-09-21 (B34f126v) MS m1977-08-13 Lorraine Poirier, St-Charles-Borromée, Longueuil

→ *Maurice & Denise Richer*
J.-Réal (Roland & M.-Anna Parent) n1956-01-19 (B2f151) SCL

Réal (Valmont & Lucille Paquet) n1957-10-21 (B30f155) MS m1978-05-20 (M2f417) Béatrice Synnett (Romain & Isabelle St-Laurent) SAM

J.-Régis (j.) (Emile & Azilda Therrien) n1933-09-17 (B52f124v) d1933-09-19 (S18f125) (3jrs) T.

J.-Régis (Jean & Eva Vallée) n1936-10-21 (B59f191v) d1947-02-28 (S9f7) (10ans) T.

J.-Réjean (Roméo & Germaine Lemieux) n1944-10-28 (B134f267) SAM

M.-Réjeanne (Ethelbert & Jeannette Therrien) n1943-10-02 (B104f220v) SAM

M.-Réjeanne (Paul-Emile & Yvonne Paradis) n1952-07-09 (B19f120) SCL m1972-04-08 Normand Lévesque, N.-Dame-des-Sept-Douleurs, Ville-Lafleche

M.-Réjeanne (Armand & M.-Jeanne Lefrançois) n1953-07-24 (B20f130) SCL m1971-10-30 (M15f140) Ghislain Therrien (Léo & Edwidge Vallée) T.

André-Renault (Ethelbert & Jeannette Therrien) n1960-04-20 (B49f125) SAM

J.-René (Antoine & M.-Anne Savard) n1920-07-03 (B44f63) T. m1941-09-10 (M1f15v) M.-Jeanne-Rita St-Laurent (Horace & Eugénie Lévesque) SCL

René-Jean (J.-Emile & Geneviève Michaud) n1932-09-29 (B89f141v) SAM m1953-05-28 Edith Paquet, Baie-Comeau

THERRIEN

René-Jeanne (J.-Emile & Geneviève Michaud) n
1932-09-29 (B90f141v) SAM m1957-12-21 Antoine
Lévesque, St-Jean-Bte-de-la-Salle, Mtl

M.-Renée-Jeanne (Julien & Rolande Coulombe)
n1955-05-02 (B24f167) m1977-08-19 (M16f67)
Claude Harrisson (Roland & Rita Althot) T.

Renée-Jeanne (René & Rita St-Laurent) n1957-
12-17 (B22f166) SCL m1984-07-27 Richard Dubé
(Roland & Albertine Kenney, Cap-Seize) SAM

J.-Richard (Placide & Jeanne Dupuis) n1915-04-
22 (B45f138v) SAM m1944-10-11 (M4f22v) Al-
phonsine Paradis (Alphonse & Cédulie Bélanger)
SBL d1975-04-14 (S5f3) (60ans) T.

M.-Rita (Elie & Corinne Vallée) n1925-11-30
(B107f181) d1931-04-30 (S12f100) (5ans) SAM

M.-Yvonne-Rita (Elie & Corinne Vallée) n1932-
09-25 (B87f140v) d1933-07-16 (S10f164) (10
ms) SAM

J.-Robert (Placide & Jeanne Dupuis) n1933-03-
04 (B15f114v) d1971-03-31 (S5f132) (38ans) T.

M.-Roberte (Ephrem & Adélaïde Miville) n1918-
05-24 (B28f25) d1948-04-05 (S4f30v) (29ans) T.

J.-Roch (Emile & Azilda Therrien) n1926-07-31
(B57f185) T. m1947-05-18 Denise Hervieux, St-
François, Chicoutimi

J.-Roch (Philiass & Amanda Servant) n1927-10-
10 (B46f10v) T. m1955-10-01 Françoise Ri-
chard, GV

J.-Roger (Edmond & Georgianne Lévesque) n1941-
09-13 (B40f87v) T.

J.-Roland (Joseph & Alphéda Savard) n1924-01-
19 (B6f127v) T. m1945-09-12 (M5f43) M.-Anne
Parent (Alfred & Marie Ouellet) SCL

THERRIEN

Roland-J. (Edgar & M.-Louise St-Laurent) n
1944-09-18 (B48f144) T. m1966-06-24 Huguette
Nolet, St-Jean-de-la-Croix, Mtl

M.-Rolande (Edgar & M.-Louise St-Laurent) n
1947-08-21 (M46f20) T. m1967-03-27 Denis Lam-
bert, St-Jean-Berchmans, Mtl

M.-Rolande (Roland & M.-Anne Parent) n1950-
04-01 (B9f91v) d1951-03-08 (S1f102) (11ms)SCL

J.-Romain (Adh mar & Th r se St-Laurent) n
1963-04-18 (B13f8v) T.

J.-Romain (Roland & M.-Anne Parent) n1965-04-
27 (B6f23) SCL

J.-Rom o (Ephrem & Ad la de Miville) n1922-
01-02 (B1f87v) T. m1942-07-08 (M5f174) Ger-
maine Lemieux (Fortunat & Victoria Pelletier)
SAM

J.-Paulin-Romuald (Edmond & Georgianne L ves-
que) n1945-02-07 (B8f151) m1972-05-27 (M6
f151) Colette Boucher (Adh mar & Imelda St-
Louis) T.

Romuald-J.-Ren  (Richard & Alphonsine Para-
dis) n1945-10-01 (B53f166v) T.

M.-Rose-Jeanne-Aim e dite Rose-Aim e (Ephrem
& Ad la de Minville) n1920-11-05 (B62f68)
m1943-06-05 (M7f117v) Damase Vall e (Marcel-
lin & Ernestine Gasse) d1948-10-22 (S9f42)
(26ans) T.

M.-Rose-Alma (David & Virginie Vall e) n1899-
04-23 (B26f35v) d1899-07-08 (S21f40) (3ms)SAM

M.-Rose-de-Lima dite Rose-Alma (Th odore &
Scholastique Therrien) n1908-03-08 (B23f285)
SAM m1926-10-20 (M17f192v) J.-L on Labrie
(Damase & Lina Vall e) d1980-01-05 (S1f129)
(71ans) T.

THERRIEN

M.-Rose-Anna (Joseph & Adénise Vallée) n1878-04-23 (B28f71v) m1900-01-09 (M1f52) François Samson (vf Claudia Dugas) SAM d1929-05-25

(S15f37) (51ans) T.

Rose-Anna (Johnny & Délina St-Laurent) n1896-04-07 (B..f102) ML

Rose-Hélène (Thomas & Jeanne Dugas) n1941-07-22 (N15f18v) m1967-07-22 (M6f34) Maurice Mismeault (Robert & Alice Fournier) MS

J.-Russel (Adrien & Géraldine Dupuis) n1939-06-21 (B30f51v) d1939-09-23 (S16f56) (3ms) T.

J.-Russel (Philius & Amanda Servant) n1932-10-09 (B64f104) d1932-01-05 (S1f109v) (2ms) T.

Salomon (Théodore & Scholastique Therrien) n1910-03-04 (B28f353) SAM d1922-05-17 (S8f94v) (12ans) T.

J.-Salomon (Théodore & Scholastique Therrien) n1927-10-10 (B47f10v) T. m1949-11-12 Carmen Claude, Imm-Conception, Mtl

M.-Sandra (Laurent & Fernande Essiambre) n1971-09-17 (B69f243) SAM

M.-Sara-Lumina (Joseph & Denise Vallée) n1891-08-21 (B54f106) m1911-02-28 (M5f6v) Ephrem Labrie (Louis & Elisa Vallée) SAM d1921-12-03 (S17f86v) (31ans) T.

M.-Scholastique (Johnny & Martine St-Laurent) n1884-12-01 (B90f262v) m1903-01-07 (M2f122v) Théodore Therrien (David & Virginie Vallée) SAM d1966-12-04 (S12f62v) (82ans) T.

J.-Sébastien (Gérard & Daria Lévesque) n1972-06-08 (B24f156) T.

THERRIEN

Serge (Jean-Paul & Jeanne Duthil, Bonaventure) m1974-06-29 (M2f174v) Noëlline Coulombe (Richard & Brigitte Rioux) RC

Serge (Victorien & Aline St-Laurent) n1970-10-09 (B25f126) T.

M.-Louise-Sergine (Raymond & M.-Paule Soucy) n1959-11-04 (B55f253v) m1980-07-11 (M2f142) Jean Lévesque (Albert & Octave Pelletier) T.

J.-Simon-Amable (Edmond & Jeanne-Aimée Labrie) n1966-12-19 (B9f130v) m1973-06-30 (M7f172v) M.-Jeannot Labrie (Jean-Paul & Anita Servant) T.

Simone (Thomas & Eugénie Garneau) n1917-05-06 (B..f153) d1917-09-06 (S..f157) (4ms) ML

M.-Blanche-Simone (Ephrem & Eméride Isabelle) n1917-05-19 (B19f7) m1937-03-30 (M7f6) Edmond Lévesque (Damase & Christine St-Laurent) T.

Simone (Thomas & Eugénie Garneau) n1918-09-24 (B..f174) ML m1940-01-27 (M1f6v) Antonin Turcotte (Augustin & Adora Marin, GR) MS

M.-Rita-Simonne (Alfred & M.-Louise St-Laurent) n1925-10-14 (B90f175v) m1944-06-29 (M10f249v) Charles-Edouard Miville (Chs-Edouard & Azilda Vallée) SAM d1947-01-25(S4f3)(21ans)T.

M.-Solange (Valmont & Jeannette Brisebois) n1951-08-22 (B37f90v) T.

Solange (Victor & Rolande Laflamme) n1953-07-19 (B17f115) MS m1973-10-27 Guy Fournier, St-Jean, Mtl

Annie-Sonia (Léonard & Georgette St-Laurent) n1973-09-10 (M24f179v) T.

THERRIEN

Sonia (Gérard & Daria Lévesque) n1976-08-26
(B19f39) T.

Sophie (Johnny & Délina St-Laurent) n1891-05-24
(B..f48) ML m1916-09-26 Eldéma Diotte,
Valleyfield

Sophie (Alain & Ginette Kenney) n1971-10-14
(B21f141v) T.

Sophie (Gervais & Francine Therrien) n1972-07-23
(B28f158v) T.

Stéphane (Léonidas & Noëlline Béchard) n1967-08-13
(B63f352) SAM

Stéphane (Jean-Yves & Diane Vallée) n1974-08-12
(B67f74) SAM

Steeves (Raynald & Gilles-Anne Essiambre) n1968-07-15
(B64f435) SAM (SCL)

J.-Steeves (Raymond & Jocelyne Paquet) n1969-04-11
(B32f495) SAM

Steeves (Léonidas & Noëlline Béchard) n1970-09-30
(B70f150) SAM (Cap-SEize)

J.-Steeve (André & Thérèse Miville) n1971-06-26
(B15f136v) T.

Steeve (.. & Francine Therrien) n1978-06-20
(B13f92) T.

M.-Noëlla-Suzanne (Edmond & Georgianne Lévesque) n1941-04-19
(B22f84v) T. *Rémi Boulanger*
22-7-1972 Terrebonne

M.-Suzanne (Léo & Edwidge Vallée) n1954-02-14
(B11f142) T. m1972-10-21 (M46f356) Gilbert Gagnon
(Maurice & Gisèle Sergerie, Cap-Seize) SAM

THERRIEN

M.-Suzie (André & Thérèse Miville) n1966-08-28 (B17f58v) T.

J.-Sylva (Alfred & M.-Louise St-Laurent) n1916-12-09 (B151f195v) SAM m1940-08-19 Agnès Girard, Baie-Trinité

J.-Sylvain (Aurélien & Germaine Labrie)n1964-04-27 (B3f14) SCL

Sylvain (Alain & Ginette Kenney) n1974-12-14 (B3f199v) T.

J.-Sylvère (Valmont & Jeannette Erisebois) n1953-01-21 (B3f120v) d1953-02-28 (S4f122v) (lms) T.

Sylvianne (Nicol & M.-Anne Clavet) n1951-01-05 (B4f93v) m1969-08-09 (M5f60) Jean-Guy Servant (Wilfrid & Adrienne Lévesque) MS

M.-Léola-Sylvianne (Ethelbert & Jeannette Therrien) n1951-02-03 (B18f254) SAM

Sylvianne-M.-Céline (Augustin & Sylvie Lemieux) n1977-06-09 (B57f347) SAM

M.-Josée-Sylvie (Raymond & M.-Paule Soucy) n1961-03-22 (B5f182) SCL m1983-01-14 Bruno Therrien (Victor & Anne-Marie Savard) T.

M.-Sylvie (Hector & Alice Lévesque) n1963-05-11 (B15f9) T.

J.-Sylvio (Jean-Marc & Imelda Breton) n1964-05-15 (B5f15) SCL

Télesphore (Johnny & Délina St-Laurent)n1889-07-15 (B..f28) ML m1914-11-24 Yvonne Rioux, St-Hyacinthe

THERRIEN

J.-Théodore (David & Virginie Vallée) n1884-08-04 (B52f251) m1903-01-07 (M2f122v) Scho-lastique Therrien (Johnny & Mathilde St-Lau-

rent) SAM d1962-09-06 (S8f298) (78ans) T.

M.-Emilia-Thérèse (Elie & Corinne Vallée) n 1927-03-20 (B27f226v) SAM m1950-06-28 Joseph Dumoulin, Baie-Trinité

M.-Thérèse (Jean-Paul & Thérèse Soucy) n1963-04-07 (B10f7v) T.

Thomas-Maturin (Alfred & Lumina Rioux) n1889-12-04 (B..f35) m1912-07-21 (M..f86) Eugénie Garneau (Philippe & Elmire Therrien) ML 2è m 1925-08-10 (M11f163) M.-Jeanne Dugas (André & Léontine Dupuis) SAM d1971-10-23 (S3f86) (81 ans) MS

Thomas (William & Louise Dupuis) n1901-04-16 (B31f82v) SAM m1927-07-17 (M4f19v) M.-Eugénie Collin (Léon & Marie Miville) T. 2è m1966-12-29 M.-Rose-Anna Mignault, GR

J.-Thomas (Thomas & Jeanne Dugas) n1944-08-27 (B15f39) d1977-10-30 (S5f155) (33ans) MS

Lionel-Tommy (Bertrand & M.-Paule Savard) n 1977-07-04 (B4f150) MS

J.-Tony (Jean-Claude & Pâquerette Ross)n1968-05-24 (B47f417) SAM (SCL)

M.-Valentine (Thomas & Eugénie Collin) n1932-04-17 (B25f92) T. m1951-06-23 (M8f268v) Georges-Marie Gagnon (Edouard & Maria Paquet) SAM

M.-Valérie (Jean-Marc & Imelda Breton) n1975-10-25 (B15f17) T.

Valérie (Francis & Réjeanne Synnett) n1977-06-14 (B2f149) MS

THERRIEN

J.-Valmont (Emile & Eugénie Dupuis) n1917-09-03 (B47f13v) m1942-12-10 (M8f106v) Gabrielle Therrien (Joseph & M.-Louise St-Louis) 2è m1947-01-04 (M1f1v) Jeannette Brisebois (Louis & Arthémise Dupuis) T.

Valmont (Thomas & Jeanne Dugas) n1927-02-13 (B..f76) ML m1948-08-28 (M2f74) M.-Lucille Paquet (Omer & Eugénie Vallée) MS

M.-Gisèle dite Véronique (Edouard & Eugénie St-Laurent) n1925-06-09 (B2f148) m1945-05-05 (M3f155v) Luc-J.-Borromée Gagnon (Wellie & Delphine Lefrançois, LM) T.

Lina-Véronique (Francis & Réjeanne Synnett) n1983-10-04 (B4f11) MS

J.-Viateur (Ephrem & Adélaïde Miville) n1930-07-02 (B35f56) T. m1949-10-29 Yvette Lévesque, N.-Dame, dioc.-de-St-Jean, Qué.

Victoire (Jean & Marie Plante) m1868-07-25 (M6f147) Israël Sinnott (vf Marie Gagné) SAM d1883-10-01 (S5f48) (34ans) SM

J.-Victor (Aimé & Amélie Ouellet) n1926-03-03 (B10f172) m1947-08-30 (M15f20) Anne-Marie Savard (Antoine & Elise Ouellet) T.

Victor (Thomas & Jeanne Dugas) n1932-07-11 (B..f249) ML m1952-10-25 (M10f172) Rolande Laflamme (Adjutor & Julia Boucher, GM) SM

J.-Victorien (Adrien & Géraldine Dupuis) n1937-02-28 (B9f4) d1944-09-29 (S9f144) (7 ans) T.

J.-Victorien (Thomas & Eugénie Collin) n1942-01-30 (B1f18v) SCL m1962-07-03 (M3f294) Aline St-Laurent (Nil & Mélida Dupuis) T.

THERRIEN

M.-Victorienne (Thomas & Eugénie Collin) n
1936-03-23 (B14f178) T. m1954-08-11 (M18
f125v) Camille Lévesque (Wilfrid & Fernande

Perrée) SAM

M.-Victorine (Aimé & Emilia Ouellet) n1930-
11-12 (B54f62) m1973-07-21 (M13f175) Rénald
Canuel (Albert & Bertha D'Amours, Mat.) T.

J.-Vincent (Adrien & Géraldine Dupuis) n1954-
11-15 (B66f157v) T. m1989-08-12 Lise Côté,
St-Joseph, Sept-Iles

M.-Violaine (Jean-Marie & Louise-Anna Vallée)
n1952-10-13 (B59f114v) m1974-06-22 (M5f188)
Serge Boucher (Richard & Cécile Labrie) T.

J.-Vital (Victor & Anne-M. Savard) n1949-06-
24 (M36f54v) T. m1972-08-30 (M42f346) Jacque-
line Gagné (Philippe & Yvette Chassé) SAM

M.-Vitaline (William & Rose Dupuis) n1906-07-
22 (B75f235) m1922-11-04 (M11f101) Désiré
Vallée (Emile & Marie St-Pierre, T.) SAM

J.-William (Jean & Geneviève Labrie) m1895-
07-09 (M6f201) M.-Louise Dupuis (Joseph &
Caroline Thivierge) SAM d1934-11-26 (S22
f149v) (73ans) T.

J.-Wilfrid (William & Louise Dupuis) n1917-
05-12 (B20f7) m1943-12-29 (M13f126v) M.-Loui-
se Collin (Léon & Claudia Dugas) T.

J.-William (Thomas & Eugénie Collin) n1937-
07-15 (B30f11v) T.

M.-Yolande (Ephrem & Adélaïde Miville) n1928-
01-21 (B5f13) d1929-05-07 (S11f35v) (15ms) T.

M.-Rose-Yolande (Germain & Maria Rioux)n1943-
09-27 (B55f123) T. m1962-06-02 Charles Ser-
vant, St-Joseph, Sept-Iles

Ethilbert + Louise Vallée 122



Therrien Eléona
ép. André St-Laurent
n1979-07-09 A61 S. P. M.



Therrien Adhèmar
ép. Cécile Brisebois
n1947-04-17
T.



Therrien Manon
f. Ghislain &
Rèjeanne Therrien
n1972-02-17 T.



Therrien Sophie
f. Alain &
Ginette Kenney
n1971-10-14 T.

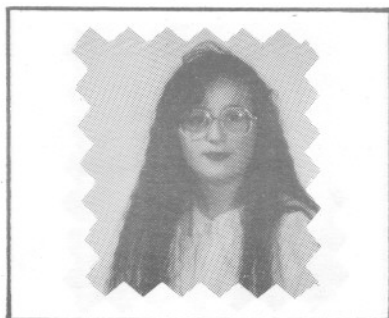

Therrien Nadia
f. Augustin &
Sylvie Lemieux
n1981-07-21 T.



Therrien Sylvianne
f. Augustin &
Sylvie Lemieux
n1977-06-09 T.

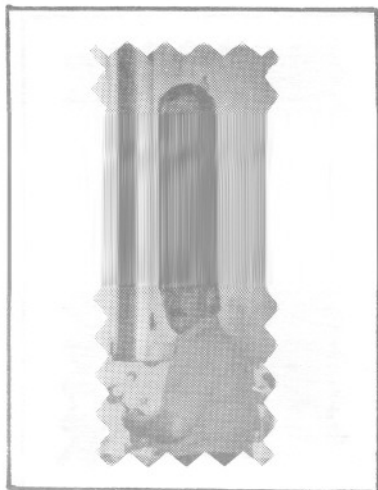

Therrien Daniel
f. Adh mar &
C cile Brisebois
n1950-05-01 T.



Therrien Julie
f. Adh mar &
n1972-10-07
T.

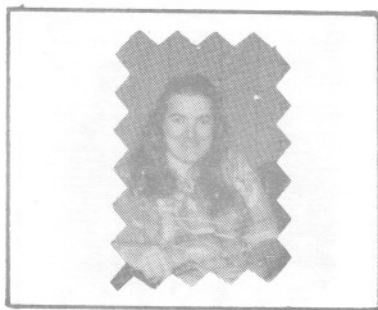

Therrien Madeleine
 p. Jean-Paul Doddridge
n1977-05-07
T.



Therrien Gustave
 p. P querette Larouche
n1943-08-28
T.

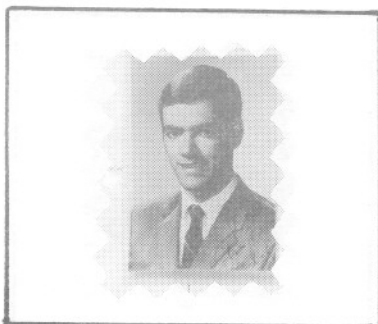

Therrien Paul-Emile
Ep. hachelle Gaudreau
M. 11-10-1969 T.



Therrien Claudette
Ep. Aime Chenard
N.25-07-1951
M. 22-07-1972 T.



Therrien Onésime
f. d'Edgar &
M.-Louise St-Laurent
d1963-12-11 A20 T.

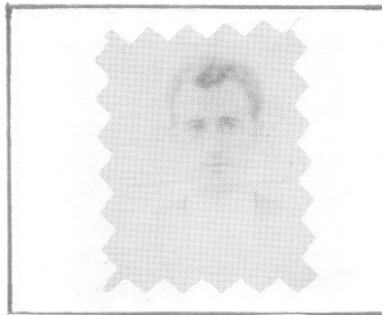

Therrien Benoit
f. d'Edgar &
M.-Louise St-Laurent
d1963-12-11 A24 T.

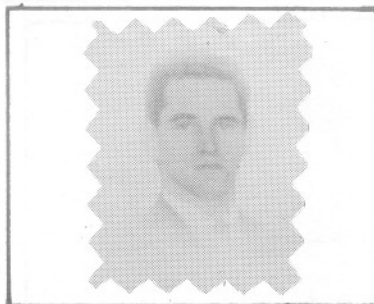

Therrien Raymond
f. d'Edgar &
M.-Louise St-Laurent
d1963-12-11 A28 T.



Therrien Jean-Bte
f. d'Edgar &
M.-Louise St-Laurent
d1963-12-11 A32 T.



Therrien Camil
f. M. & Mme Alexandre
d1978-09-16 A18
T.

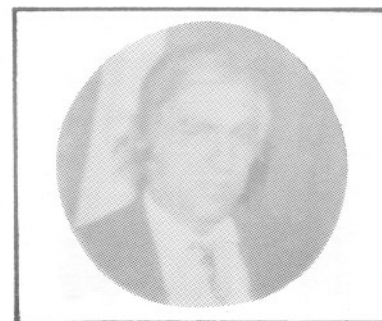

Therrien Adéodat
ép. Josephite Martel
d1978-08-17 A73
SAM



Therrien Gaétanne
Ep. Lawrence Lavoie
n.16-11-1956
m.09-07-1988 T.



Therrien Jean-Yves
Ep. Louiselle Dionne
N.07-10-1947
M. 01-10-1977 T.



Therrien Ghislaine
Ep, Yvan Deroy
n. 27-01-1941
m. 28-12-1963, T.



Therrien Pierre-Paul
Ep, Gisele Coulombe
N.29-06-1943
M.14-05-1966 T.



Therrien Denis
Ep. Mariette Landry
N.06-06-1946
M. 03-07-1965 T.

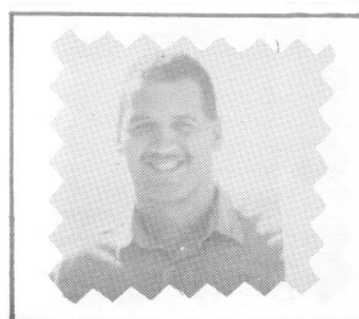

Therrien Stephane
F. Denis & Mariette
Landry
N.17-06-1969 t.



Tapp Célina
ép. Joseph Deschênes
d1948-09-03 A56
T.



Watier Jean-Marie, père
d1968-08-21 A70
Pointe-Navarre
Gaspé-Sud



Thèberge Wilfrid
ép. Rose-Anna Fraser
d1935-11-21 A60
St-Moïse



Trudeau Marcel
Vicaire & Aumonier
Hopital-des-Monts
SAM



Valérie-Marie Sr.
Fond. des Sr. St-P.-C.
d1964-09-13 A81
SAM

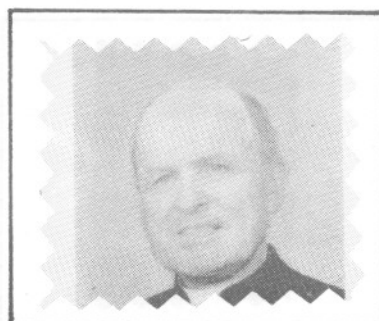

Veilleux Pierre, ptre
Ancien curé SAM & Maria
d1951-02-16 A74
Beauceville

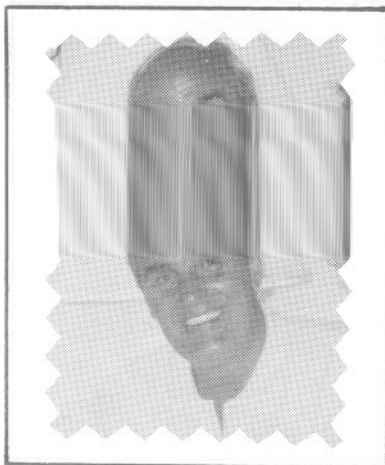

Therrien Jacques
Ep. Diane Quessy
n.19-11-1940
m.04-07-1964 T.



Therrien Vincent
Ep. Linda Word
n.15-11-1954
m.19-02-1974 T.

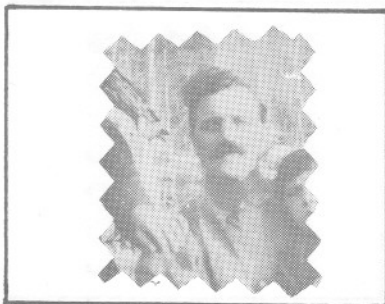

Therrien Ernest
Ep. Adele Blanchette
m. 25-06-1901
T.



Therrien Alphéda
Ep. Ovila Dupuis
m.01-05-1948 T.



Therrien Camil
Ep. Brigitte Chiasson
n.17-05-1953
m.06-03-1976 T.



Therrien Gabrielle
Ep. Valmont Therrien
n. 14-11-1922
m. 10-12-1942
d.16-05-1945 A.22 T.



Therrien Azilda
Ep. Emile Therrien
M. 01-04-1919 T.



Therrien Cecile
Ep. Paul Laurin
N. 21-09-1936
M. 25-05-1961 †.



Therrien Yolande
Ep. Charles Servant
M. 02-06-1960 T.



Therrien Marie-Anne
Ep. Odilon Vallee
N. 11-12-1908
M. 05-04-1926 T.

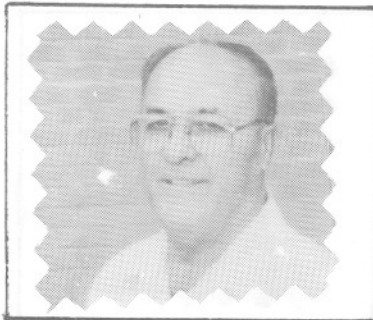

Therrien Rocco
Ep. 1, Danie Hervieux
m. 21-05-1947
Ep. 2, Yolande Houde
M. 23-12-1988 T.

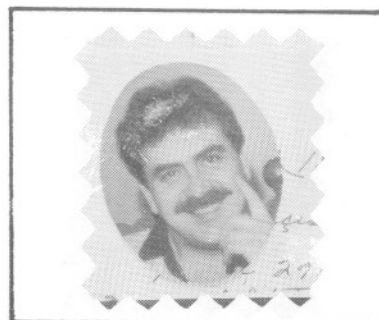

Therrien Francis
F. Adrien & Geraldine Dupuis
n, 29-07-1961 T.



Therrien Jacqueline
Ep. Jean-luc Vallee
N. 22-03-1938
m.15-06-1963 T.



Therrien Claude
F. Adrien & Geraldine
Dupuis
n. 20-02-1949 T.

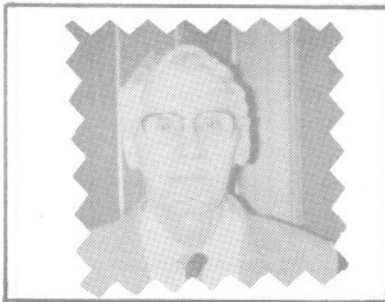

Therrien Germain
Ep. Maria Rioux
m. 31-03-1937 T.



Therrien Elise
Ep. Andre Vallee
M. 21-07-1956 T.



Therrien Ovida
Ep. J. Pierre Servant
m. 30-12-1954 T.



Therrien Alette
Ep. Willie Bourgeois
N. 19-05-1942
M. 07-05-1966 T.



Therrien Maria
d1974-09-14
ML



Therrien J.-Omer
ép. Anna-M. Pelletier
1980-09-25 A78
T.



Therrien René
ép. Jeanne-R. St-Laurent
d1985-01-26 A64
SAM



Therrien Richard
ép. Alphonsine Paradis
d1975-04-14 A59
SAM



Therrien Thomas
ép. Rose-Anna Migneault
d1974-02-23 A72
T.



Therrien Thomas
ép. Jeanne Dugas
d1971-10-23 A81
SAM

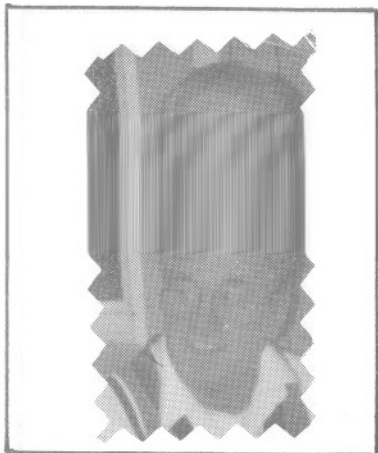

Therrien Léo
ép. Edwidge Vallée
n1945-09-20
T.



Therrien Augustin
ép. Sylvie Lemieux
n1979-07-14 T.

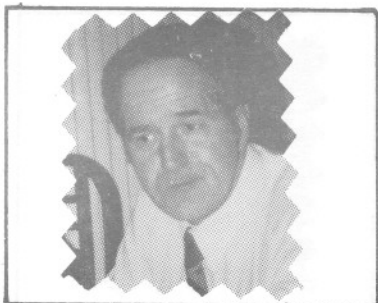

Therrien Ghislain
ép. Réjeanne Therrien
n1947-05-15
n1971-10-30 T.



Therrien Réjeanne
ép. Ghislain Therrien
n1953-07-24
n1971-10-30 T.

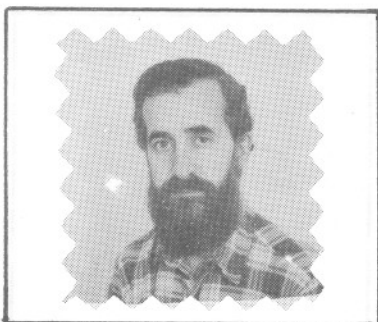

Therrien Alain
ép. Binette Kenney
n1971-09-18 T.

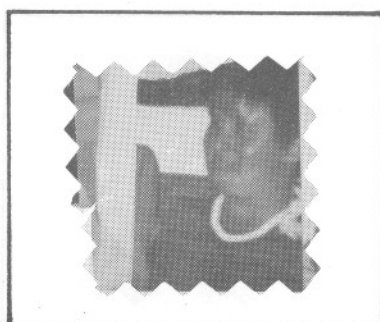

Therrien Hélène
ép. Roger Gagnon
n1970-05-29
Cap-Seize



Therrien Imelda
 ép. Adélard Vallée
 d1963-01-12 A54
 T.



Therrien Jocelyne
 ép. Louison Soucy
 m1988-07-08
 T.



Therrien M.-Léontine
 1er m. Alph. Beaulieu
 2è m. Alexandre Ouellet
 d1968-07-18 A69 T.

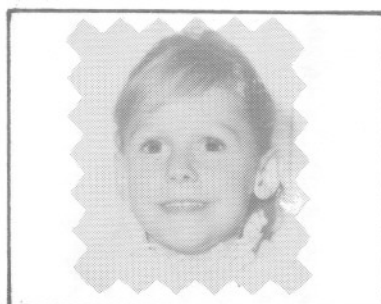

Therrien Lynda
 f.M. & Mme Benoit (M^{rs} Paul
 Bocher)
 d1974-03-18 A6
 T.



Therrien Malvina
 ép. Antoine Dugas
 d1956-08-26 A85
 SAM



Therrien Malvina
 ép. Jules-Ant. Henley
 d1972-12-23 A78
 MS



Therrien Suzanne
 ép. Gilbert Gagnon
 n1972-10-21
 SAM

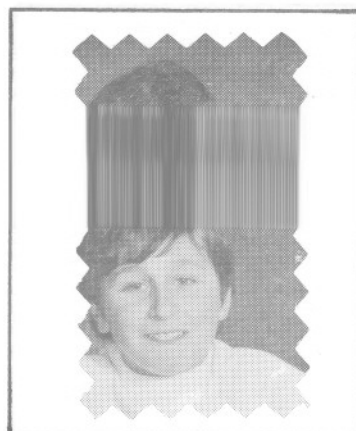

Therrien Sylvain
 f. Alain &
 Ginette Kenney
 n1974-12-14 T.

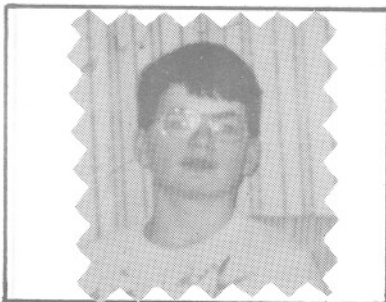

Therrien Guy
 f. Ghislain &
 Réjeanne Therrien
 n1977-09-02 T.

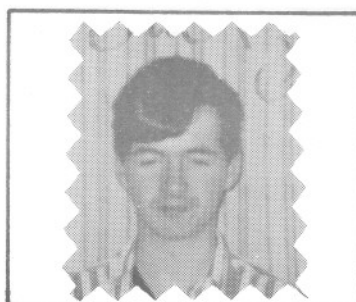

Therrien Eric
 f. Ghislain &
 Réjeanne Therrien
 n1974-11-11 T.

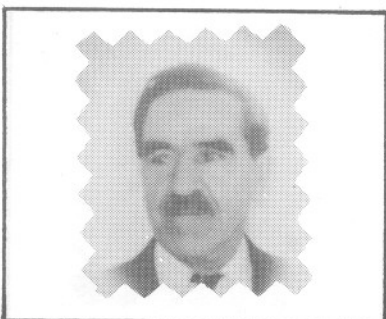

Therrien Aimé
 ép. Emilia Ouellet
 d1972-04-18 T.



Therrien Napoléon
 ép. M.-Anne Therrien
 d1952-11-15 A65
 T.



Therrien Antoinette
 ép. Octave Sergerie
 d1950-12-07 A48
 CC



Therrien Aurélien
 ép. Germaine Labrie
 d1964-08-23 A32
 T.



Therrien Bernadette
 ép. Octave Soucy
 d1988-09-03 S68
 T.

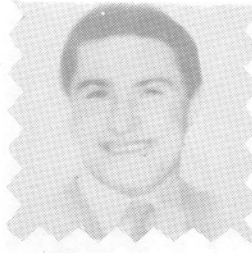

Therrien Bertrand
 d1968-08-31 A27
 T.



Therrien Blanche
 1er m. François St-Pierre
 2è m. Louis Pelchat
 d1973-09-03 A73 SCL



S 5-8-1961 Tonnelle
 Therrien Cécile *39 ans*
 ép. Alfred Vallée
 T.



Therrien Simone
ép. Edouard Miville
n1944-06-29 T.



Therrien Jean-Guy
ép. Sylvie Gagnon
n1948-07-11 T.

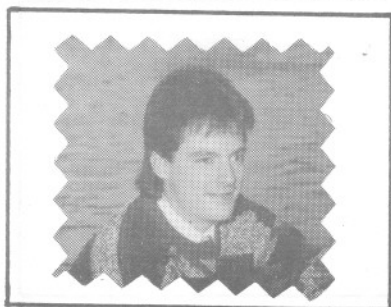

Therrien Herold
f. Claire
N.13-11-1971 Mtl.



Romel Therrien
F. Claire
N.25-11-1975, Mtl.

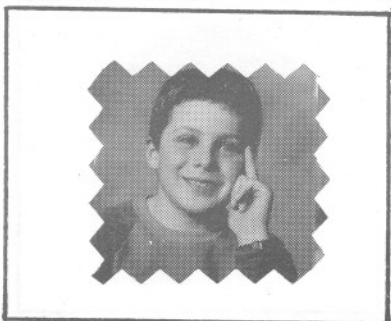

Therrien Frédéric
f. Jean-Guy &
Sylvie Gagnon
n1979-03-14 T.



Therrien Mylène
f. Jean-Guy &
Sylvie Gagnon
1981-04-24 T.

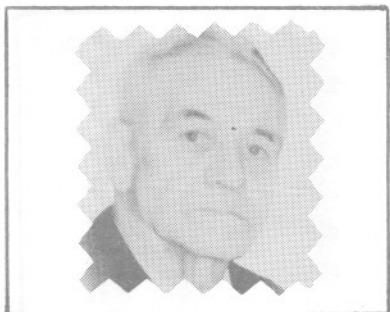

Therrien David
 ép. Azilda Dupuis
 d1968-01-13 A74
 SAM



Therrien Dominique
 ép. Réjean Dumont
 m1977-08-12
 T.

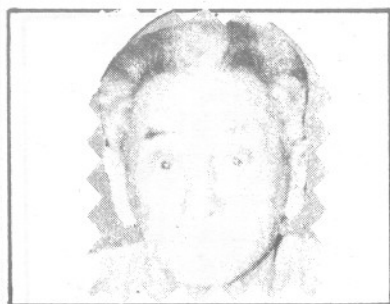

Therrien Edmond
 ép. Georgianne Lévesque
 d1990-10-25 A79
 T.

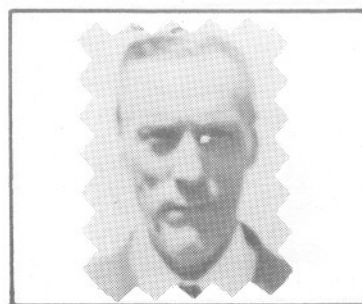

Therrien Ephrem
 ép. Adélaïde Miville
 d1961-09-03 A66
 T.



Therrien France
 f. Fernand &
 Monique Soucy
 d1981-07-07 A16 T.



Therrien Gaston
 f. M. & Mme André
 Pelletier
 d1980-06-07 A23 T.

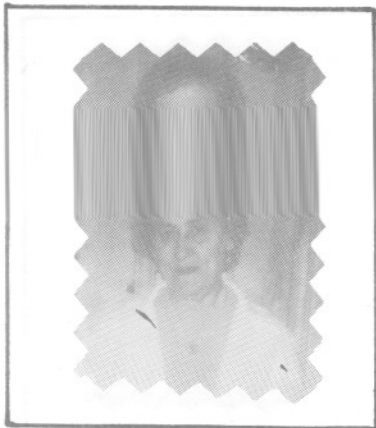

Therrien M.-Anne
ép. Napoléon Therrien
d1983-08-27 A80 T.



Therrien Noël
ép. Ginette Synnett
d1977-10-30 A25 m.S.

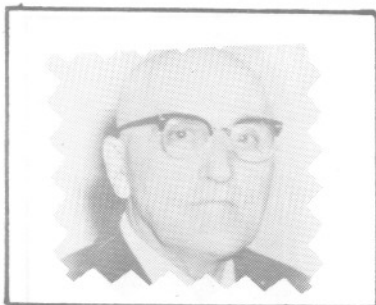

Therrien Philiat
ép. Amanda Servant
d1958-03-15 A60 T.

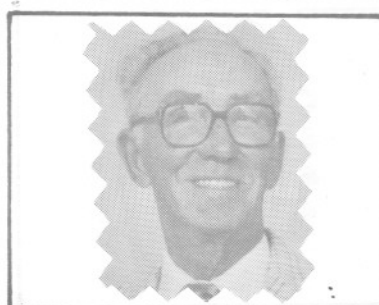

Therrien Valmont
1^{er} m. Gabrielle Therrien
2^e m. Jeannette Brisebois
1^{er} m1940, 2^e m1947-01-04 T.



Therrien Gisèle
ép. Michel St-Laurent
m1971-05-22 T.

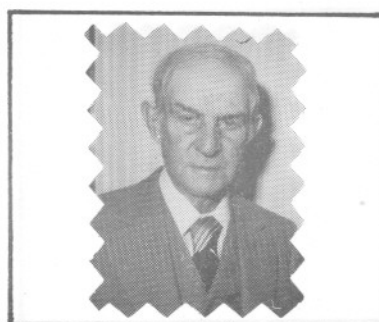

Therrien Edouard
ép. Eugénie St-Laurent
m1918-01-08 T.



Therrien Rose-Hélène
f. Adhèmar &
Cécile Brisebois
n1953-08-11 T.



Therrien Monique
ép. Gilbert Jobin
n1973-08-24
T.



Therrien Mélanie
f. Mario &
Jeanne Lèvesque
n1979-11-18 Sept-Iles



Therrien Eric
f. Mario &
Jeanne Lèvesque
n1982-03-17 Sept-Iles



Therrien Solange
ép. Pierre De Beaumont
n1955-06-30
T.



Therrien Suzanne
ép. Luc Ducharme
n1980-07-19
T.



Therrien Viateur
F. Ephrem & Adelaide
Miville
D. 06-09-1990. T.



Therrien Yvette
ép. Joachim Miville
d1981-11-19 A52
T.



Therrien Yvonne
ép. Louis Miville
d1929-03-18 A25
T.



Therrien Alette
ép. Willie Bourgeois
d1985-04-13 A42
T.



Therrien Lina
ép. Bélonie Dugas
d1969-08-15 A73
T.



Therrien Napoleon
ép. Georgiane Therrien
d1946-10-09 A23
T.

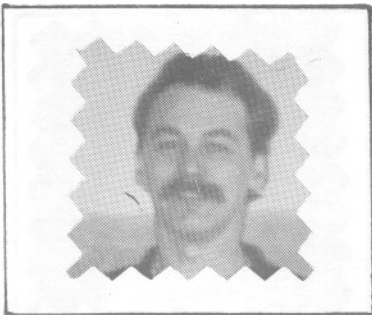

Therrien Mario
f. Adh mar &
C cile Brisebois
n1978-04-13 Jeanne L vesque, T.



Therrien Alexandre
f. Rose-H l ne Therrien
n1976-02-09
T.



Therrien Ginette
f. Adh mar &
C cile Brisebois
n1948-03-06 T.



Therrien Carole
 p. Robert Kern
n1981-09-26
T.



Therrien Marie
 p. Denis Maltais
n1970-02-28
T.



Therrien Jos e
f. Adh mar &
C cile Brisebois
n1965-11-24 T.

108-

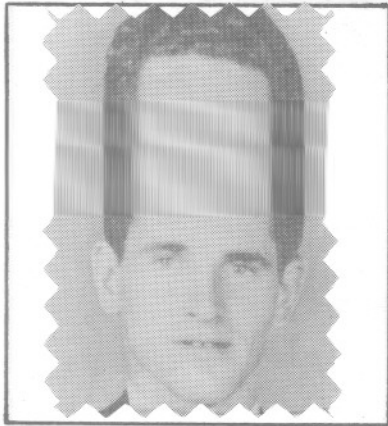

Therrien Raymond
ép.M.-Paule Soucy
d1963-12-11 A28
T.

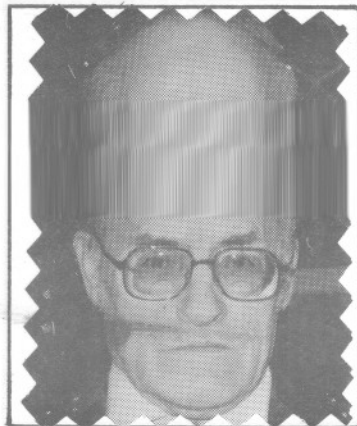

Therrien Roland
ép.M.-Anne Parent
d1991-09-30 A67
SCL



Therrien Noël-Edouard
d1977-10-30 A24.
T.



Therrien Germaine
ép.Gabriel Vallée
d1940-12-28 T.



Therrien M.-France
f. M & M^{re} Fernand
S. R. M.

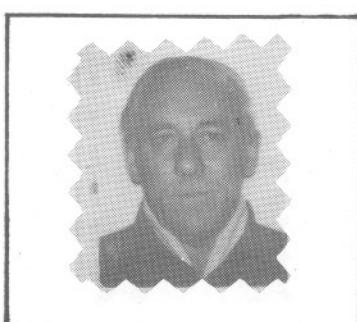

Therrien Léonard
ép.Bernadette Miville.
d1980-12-08 A59
T.

Famille Napoléon Therrien Georgianne Therrien

14
AOÛT
1943



T
O
U
R
E
L
L
E



Gratien

Henri-Paul
Gérard

Eglantine
Alexandre



Jean-Baptiste



Aline



Napoléon

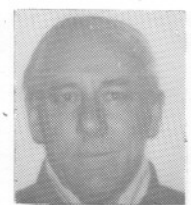

Léonard



Gertrude



Jeanne-D'Arc



Juliette

Mariage Lionel Therrien et Ghislaine Vallée

Kéven

Steven

Sébastien



Mariage Joseph Therrien Adénise Vallée

21 février 1871



Famille Roland Therrien Anna Parent



Sacre-Coeur Des Landes

Claude

Jean-Yves

Gervais

Diane

Fernand

Réal

Yvette

Jean-Guy

Paul

Gilles

Romain

MARIAGE

Romain Lévesque Gertrude Therrien

1956-04-05



MARIAGE

Georgette Dupuis Jacques Therrien

1969-08-28



FAMILLE Edgar Therrien & Marie-Louise Saint-Laurent



Jean-Baptiste
Raymond
Fernand
Roland
Georgiane
Rolande
Hélène
Onésime
Benoît
Jacques
Denis
Louis-Marie
Maria
Pierrette
Jean-Paul
JUILLET
1963

Mariage

Emile Therrien et Azilda Therrien

2 avril 1919



T O U R E L L E

50ième anniversaire de mariage de Antoine Therrien & Marie-Anne Savard

50ième Anniversaire de Mariage Antoine Therrien Marie-Anna Savard



Monique

Odile

Eléona

Aline

Madeleine

Marthe

Jean-Marc

René

Gabriel

Sacré-Coeur-des-Landes

4 juin 1967

Les T H E R R I E N & ANTOINE *Therrien + M Anne Savard*
 et leurs C O N J O I N T S



Monique Therrien Jérôme Vallée
 Gabriel Savard Fernande Vallée
 M.-Marthe Therrien
 Joseph-Marie Vallée
 Eléona Therrien
 André-A. St-Laurent
 Jeanne-Rita St-Laurent
 René Therrien
 Odile Therrien Anicet Mimeault
 Aline Therrien Ernest Mimeault
 Madeleine Therrien
 Conrad Fournier
 Imelda Breton Jean-Marc Therrien

Famille Jean-Paul Therrien Thérèse Soucy



Diane

Jacinthe

Lucie

François

Marie *Paule*

Charles-Aimé

Bruno

Etienne

Harold

Marie-Thérèse

Gyslaine

Jean-Guy

TOURELLE

MARIAGE

35^e anniversaire

Rose-Anne Saint-Laurent Alexandre Therrien



28 DECEMBRE 1990

THERRIEN

M.-Yolande (Adh mar & Th r se St-Laurent)
n1960-07-13 (B34f263v) T.

J.-Yves (Valmont & Lucille Paquet) n1961-11-10
(B3f176v) m1984-07-28 (M2f14) Guylaine Pelletier
(G rard & Rita Rousseau) MS

J.-Yves (Hector & Alice L vesque) n1961-12-20
(B44f285) T.

Yves (Magella & Micheline Synnett) n1974-12-18
(B Alf315) SAM

M.-Yvette (Ephrem & Ad la de Miville) n1929-05-02
(B35f35) m1953-09-05 (M7f132) Joachim Miville
(L on & M.-Laure Therrrien) T.

M.-Yvette (Roland & M.-Anne Parent) n1957-04-06
(B5f159) SCL m1977-06-03 (M6f57) R nald Therrien
(Adh mar & Th r se St-Laurent, New-Richmond) T.

Yvette (Henri & Imelda Parent) n1958-06-29
(B35f231v) T.

J.-Yvon (David & Virginie Vall e) n1888-08-04
(B48f36) d1906-06-17 (S16f232) (17ans) SAM

J.-Yvon (Alfred & Amanda Dugas) n1892-12-12
(B91f133v) d1901-04-08 (S8f80v) (8ans) SAM

M.-Yvonne (David & Virginie Vall e) n1904-09-02
(B82f170v) SAM m1918-04-09 (M3f22v) Louis Mainville
(Joseph & Elisabeth Dugas) d1929-03-21
(S6f30v) (24ans) T.

Yvonne (Jean & Eva Vall e) d1920-08-16 (S17f64)
(14ms) T.

M.-Fran oise-Yvonne (J.-Emile & Genevi ve Michaud)
n1935-05-10 (B36f208v) SAM

THIBEAULT THIBAUT

Stanislas-Adélard (Stanislas & Alphonsine Laflamme) n1896-06-25 (B..f103) m1923-07-31 (M.f237) Clémentine Mimeault (Joseph & Amanda

Coulombe) d1975-11-28 (S..f113) (79ans) ML

Adélard (Hector & Rose-Anna Gauthier) (ép. Rose-Eva Bonneau) d1974-07-14 (S11f190) (71ans) T.

J.-Adélard (Alexis & Nymphodore St-Laurent) n1903-09-19 (B68f113) d1904-11-18 (S32f138v) (1an) CC

Adèle (Alexis & Nymphodore St-Laurent) m1909-01-11 (M2f19v) Octave Landry (Pierre & Anastasie Paradis) CC

J.-Adelme-Alexis (Eustazade & Marie Boucher) n1915-10-29 (B71f149) CC m.. Marguerite Gagné, Nat.-Ste-Vierge, Hochelaga, Mtl 2è m 1964-09-05 Simonne Corneau, St-Georges-de-Longueuil

Adrien (Stanislas & Alphonsine Laflamme) n 1897-12-01 (B..f13) d1962-09-23 (S..f128) (64ans) ML

J.-Aimé (Alexis & Nymphodore St-Laurent) n 1905-07-11 (B32f150v) CC m1924-10-06 M.-Agnès Vallée, St-Jean-Bte, Manchester d1956-07-24 (51ans).

J.-Alain (Paul-Emile & M.-Anne Lepage) n1947-08-23 (B150f109) SAM m1973-04-29 Félicienne Boillard, l'Assomption, St-Georges-de-Beauce

Alain (Wilfrid & Gilberte Gagné, St-Anaclet, Rim.) m1968-08-24 (M3f156) Georgette Rioux (Omer & Corinne Tremblay) RC

Albert (Pierre & Délima Tanguay) n1888-05-12 (B..f15) ML m1920-04-28 Delvina-Rose Voisine, St-Joseph-de-Laval, Mass.

THIBEAULT

J.-Albert (Octave & Céline Lemieux, Mat.)
m1919-03-04 (M6f248v) M.-Appoline Dugas
(Ernest & Malvina Deroy) SAM

Albert (Grégoire & Joséphine Gagnon) n1918-
12-27 (B..f176) d1919-11-06 (S..f189) (9ms)ML

J.-Albert-Camille (Eustazade & Marie Boucher)
n1927-05-04 (B32f170) m1949-10-01 (M26f6v)
M.-Jeanne-Thérèse Bouchard (Joseph & Luce
Fournier, GV) CC

Albert-Nicolas (Nicolas & Eva Bond) n1935-12-
23 (B..f57) m1967-07-22 (M..f182) Jocelyne
Poitras (Irène & M.-Claire Cloutier) ML

M.-Albertine (Charles & Vitaline Lepage) n
1903-06-13 (B42f134) SAM

M.-Armanda-Albertine (Eustazade & Marie Bou-
cher) n1918-03-02 (B20f201) m1949-05-18 (M4
f238) J.-Omer Gagnon (François & Gemma Mi-
chaud, Loretville) d1984-10-11 (S31f252) (66
ans) CC

Alexis (David & M.-Anne Soucy, CC) m1883-08-
13 (M7f222) Nymphodore St-Laurent (Maximilien
& Euphémie Landry) SAM d1932-05-11 (S8f52v)
(78ans) CC

J.-Alexis-Eustazade (Alexis & Nymphodore St-
Laurent) n1884-07-08 (B30f25) d1980-09-24
(S25f216) (91ans) CC

J.-Alfred (Alexis & Nymphodore St-Laurent) n
1895-07-27 (B41f24) m1917-04-16 (M3f179) Al-
bertine Vallée (vve Antonin Otis) CC

M.-Alfréda dite Alphéda (Charles & Vitaline
Lepage) n1898-10-21 (B60f25v) m1924-05-15
(M2f117v) J.-Wilfrid Pelletier (Arthur & An-
toinette Lefrançois) SAM 2è m1944-10-10 Sylva
Roy, Percé

THIBEAULT

M.-Alfréda-Emilia (Alexis & Nymphodore St-Laurent) n1901-06-21 (B35f64) d1904-11-23 (S33f139) (3ans) CC

Alphonse-Hector (Grégoire & Joséphine Gagnon) n1906-08-25 (B..f130) d1912-05-04 (S..f84) (5ans) ML

Marie-Alphonse (Albert & Pauline Dugas) m1946-06-27 (M14f147v) M.-Rolande Lemieux (Félix & M.-Ange Pelletier) CC

Louis-Alphonse (Augustin & Delphine Richard) n1936-01-29 (B..f62) ML m1960-04-23 Donald Jenkins, Chatam, N.-B.

Alphonsine (Henri & Louise Lemieux) n1894-06-02 (B..f76) d1894-07-12 (S..f78) (20jrs) ML

Amanda (Pierre & Délina Castonguay) n1890-01-03 (B..f43) ML

Amédée (Stanislas & Alphonsine Laflamme) n1900-11-05 (B.f49) (vf Gertrude Lemieux) m1973-08-15 (M.f69) Marguerite Lemieux (Cléo. & M. Gagné) ML

M.-Clara-Mérilda dite Amérilda (Alexis & Nymphodore St-Laurent) n1891-03-30 (B21f140v) m1912-02-19 (M1f73) François Vallée (vf Marie Lajoie, SAM) CC d1964-01-01 (72ans).

André-Albert (Henri & Louise Lemieux) n1900-01-16 (B..f39) d1900-01-18 (S..f39) (3jrs) ML

André-Albert (Charles & Vitaline Lepage) n1905-01-13 (B3f184v) d1975-12-22 (S36f189) (71ans) SAM

Angèle (Alfred & Joséphine Lavoie) n1878-07-03 (B..f130) ML

Angéline (Henri & Louise Lemieux) n1905-06-04 (B..f113) ML (ép. Mathias Côté) d1962-12-20 (S10f105) (57ans) SM

THIBEAULT

Luc-Anicet (Henri & Louise Lemieux) n1912-10-18 (B..f93) ML m1938-05-04 (M8f180) Alice St-Pierre (Emile & Hermine Paquet) CC d1983-04-27 (S..f225) (70ans) ML

Anick (Jean-Louis & Carmen Thibault) n1972-09-03 (B81f350) SAM

Anne (Nicolas & Marie Bernatchez) n1899-06-01 (B..f29) ML

Anne (Daniel & Murielle Marin) n1973-11-06 (B104f487) SAM

Anne-Marie (Henri & Elise Leclerc) n1942-08-01 (B18f23) SCL m1963-07-01 (M..f137) Jean-Serge L'Italien (Romain & Bertha Langlois) ML

Annette (Adélard & Rose-Eva Bonneau) m1956-12-26 (M15f202v) Louis-Olivier Brisebois (Louis & Arthémise Dupuis) T.

Rolande-~~Annette~~ (Thomas & Adrienne Ancelet) n1943-03-18 (B..f60) ML m1966-04-16 Denis Pelletier, St-Donat, Mtl

Anonyme (Alphonse & Rolande Lemieux)n..d1951-08-09 (B95 S25f76v) CC

Anonyme (Alphonse & Rolande Lemieux)n..d1954-08-29 (B..S24f195v) CC

Anonyme (Alphonse & Rolande Lemieux)n..d1957-05-01 (B60 S16f61) CC

Anonyme (Bernard & Cécile Paradis)n..d1948-12-09 (B162 S50f163) SAM

Anonyme (Bernard & Cécile Paradis)n..d1957-05-05 (B71 S14f285) SAM

Anonyme (Emile & Estelle Savard)n..d1940-04-30 (B18 S4f64) T.