

NOTE

Ce fichier a été numérisé de façon à ce que vous puissiez utiliser la fonction «Rechercher» d'Adobe Acrobat pour retrouver un ou plusieurs mots dans le texte qui suit. Bonne recherche

du son. Bonne recherche.
«Rechercher» d'Adobe Acrobat pour retrouver un ou plusieurs mots dans le texte.
Ce fichier a été numérisé de façon à ce que vous puissiez utiliser la fonction

NOTE

PRESENTATION

Depuis 1977, la Société d'Histoire et d'Archéologie des Monts (Sham) a présidé au dépouillement de tous les registres paroissiaux de la Municipalité régionale de comté Denis-Riverin (MRC Denis-Riverin).

Grâce à des programmes gouvernementaux des deux paliers: fédéral et provincial et à l'extrême complaisance des curés concernés, l'inventaire se mettait en marche en 1977 dans la paroisse de Sainte-Anne-des-Monts et s'arrêtait en 1989 dans la paroisse de Sainte-Madeleine.

Douze (12) années de travaux intensifs, accomplis en partie par des jeunes de 18 à 30 ans, pleins de bonne volonté, sinon d'expérience. Chacun des actes de l'état civil s'enregistrait sur 2 fiches. L'une de 4 X 6 destinée à la paroisse, l'autre de 8.5 X 11, conservée dans les archives de la SHAM pour travaux de recherches. Les deux fiches contiennent tous les éléments caractéristiques: noms, dates, témoins, signatures ainsi que des remarques particulières. Sans oublier les attestations marginales de mariages. C'est la Société historique du Saguenay qui nous a fourni gracieusement le modèle de ces fiches. Modèle transférable sur ordinateur pour utilisations scientifiques ultérieures.

L'abbé Roland Provost a assuré la supervision de ce travail durant toutes ces années, sans pouvoir garantir l'exactitude absolue de toutes les données!

Songez-y bien! Les curés des premiers temps de l'occupation du territoire, j'allais dire de la période héroïque, écrivaient les noms et les dates telles que les prononçaient des personnes qui ne savaient ni lire ni écrire. Ainsi Marin ou Morin; Synnette, Sinnott, Senett, Ducas, Ducasse, Dugas, etc.

Autre exemple: Amable Beaufleau (prononcez Beauflo) se présente ainsi au curé. Et pourtant c'est un Jacques qui avait presque oublié son vrai nom... Au généalogiste de se démêler à l'aide d'une documentation parfois!

Autre source d'erreurs. Certains curés, comme bien des professionnels, ne brillaient pas par la lisibilité de leur écriture. D'où la difficulté de saisir parfois les noms et les dates.

En troisième lieu, les secrétaires elles-mêmes, bien au fait du texte, ont pu commettre des fautes de frappe en dactylographiant. Enfin les opérations sur ordinateur ne sont pas à l'abri non plus des erreurs en copiant le texte qu'on leur soumet.

Sauf preuve du contraire, il reste que l'on peut se fier généralement aux données fournies dans ce volume. Si l'on a de bonnes raisons d'en douter, il reste la possibilité de revenir aux sources, i.e. à la fiche correspondante déposée au Lycée des Monts ou au presbytère. Ou mieux encore de consulter le registre authentique conservé à la paroisse ou aux Archives nationales à Rimouski.

Ce répertoire couvre les registres des paroisses à partir de leur ouverture jusqu'à l'année de l'inventaire rédigé par la SHAM. On remarquera que nous avons même dépouillé dans les registres de Rimouski et de Matane les actes concernant les habitants de la région actuelle de la M.R.C.

En effet les curés de Rimouski et de Matane, au cours de leurs voyages, visitaient les missions des "Bas" et les enregistraient dès leur retour. Il est donc facile de connaître les personnes "missionnées" et l'endroit de leur résidence.

Nous souhaitons de bonnes recherches à tous les mordus de généalogie!

HISTORIQUE

Paroisse	Mission de avant	Fonda- tion	Reg. ouvert	Pionniers
CAPUCINS (Saint-Paul)	Cap-Chat -Les-Méchins	1930	1930	1845 Bonneau
CAP-CHAT (Saint-Norbert)	Rim. - Mat. - S.A.M.	1864	1864	v.1775 Dugas
SAINT-OCTAVE-DE L'AVENIR	Cap-Chat	1935	1936-70	1932 Mgr Caron
STE-ANNE-DES-MONTS	Rim. - Mat.	1863	1815	v.1780 Vallée & (Marin)
ST-BERNARD-DES- LACS	Ste-Anne-des-Monts	1934	1940-70	1930 Vic. Bernard (Fortin)
TOURELLE (St-Joachim)	Ste-Anne-des-Monts	1916	1917	1860 Frs Vallée
SACRE-COEUR-DES- LANDES	Tourelle	1930	1938-66	1930 Curé Grenier
LA MARTRE (Ste-Marthe)	Ste-Anne & Tourelle	1931	1926	1850 Peter Maloney
MARSDUI (L'Imm.- Conception)	Ste-Anne & T. & L.M.	1938	1939	1844 Pat. Henley
RIV.-A-CLAUDE (St-Evagre)	Mont-Louis	1933	1934	1842 H.Castonguay
MONT-ST-PIERRE (St-P.-aux-Liens)	Mont-Louis	1933	1934	1855 P. Picard
MONT-LOUIS (St-Maxime)	Mat. & Ste-Anne	1875	1867	1882 Ls Robinson
GROS-MORNE (St-Ant.-Padoue)	Mt-Louis & Madeleine	1963	1963	1860 David Bond
MADELEINE (Ste- Madeleine)	Riv.-au-R. & Mt-Ls	1914	1875	1857 Les Synnette

LOCALITES

ST-JOSEPH-DES-MTS	Ste-Anne-des-Monts	Pas de registre	1930	Curé Joseph (Chénard)
CAP-AU-RENAUD (St-Frs-de-Sales)	Ste-Anne & La Martre	" "	1850	Les Henley
RUISSEAU-ARBOUR	Rivière-à-Claude	" "	1862	G. Pelletier
ANSE PLEUREUSE	Mont-Louis	" "	1838	J. Henley
MANCHE-D'EPEE	Madeleine	" "	1865	Pelchat
CAP-SEIZE	St-Bernard-des-Lacs	" "	1938	Th. Fontaine

SIGLES & ABRÉVIATIONS

Anse-Pleureuse	AP	d=	Décès
Baie-Comeau	BC		
Cap-au-Renard	CAR	ép.=	Epoux
Cap-Chat	CC		
Gaspé	G	ou=	Epouse
Grande-Rivière	GrG		
Grande-Vallée	GV	enr=	enregis-
Gros-Morne	GM		tré
Grosses-Roches	GR	&=	Et
La Martre	LM		
Les Capucins	LC	f.=	feu feu
Les Méchins	Lms		
Manche-d'Epée	ME	J.=	Joseph
Marsoui	MS		
Matane	MAT	jr=	Jour
Mont-Louis	ML		
Mont-Joli	MJ	M.=	Marie
Montréal	Mtl		
Mont-St-Pierre	MSP	m=	Mariage
Percé	P		
Québec	Qué	ms=	Mois
Rimouski	Rim		
Ruisseau-Arbour	RA	n=	Naissance
Rivière-à-Claude	RC		
Rivière-au-Renard	RAR	sem=	Semaine
S.-C.-des-Landes	SCL		
Sayabec	S	...=	Rensei-
St-Anne-des-Monts	SAM		gnement non
St-Bernard-des-Lacs	SBL		disponible.
St-Jean-de-Cherbourg	SJC		
St-Joseph-des-Monts	SJM	A=	Adoption
St-Oct.-de-l'Avenir	SOA		
St-Paulin-d'Alibaire	SPA		
Ste-Félicité	SF		
Ste-Madeleine	SM		
Tourelle	T		

ATTENTION

Les numéros précédés de lettres entre parenthèses sont ceux du registre: B= Baptême
 f= folio recto v= folio verso M= Mariage
 S= Sépulture A= Adoption.

N.B. Sauf erreur ou à défaut de renseignements disponibles, les dates sont celles du jour de la naissance, non du baptême; du mariage ou du décès, non de la sépulture.

TABLE DES MATIERES

Nom	Page
T	
Talbot = Tanguay	1
Tanguay = Tapp	32
Tapp = Tardif	33
Tardit = Tennier = Tessier = Théberge	42
Thériault	42
Thériault = Therrien	56
Thibault	124
Thibeault = Thiboutot = Thivierge	159
Thivierge = Thomas	161
Thorn = Tomer = Tondro = Tourangeau	162
Touzin = Trachi = Tremblay	163
Tremblay = Trépanier	186
Trépanier = Trottier = Truchon	196
Truchon = Trudel	199
Tuck = Tulloch = Turbide = Turcotte	200
Turcotte = Turgeon = Turmel = Turner	203

V

Vachon = Vadeboncoeur = Vagabond	204
Vaillancourt	204
Vaillancourt = Valcourt	217
Valcourt = Valiquette	218
Vallée	219
Vallée = Veillette = Veilleux	377
Verreault	377
Verreault-Verret	382
Verret = Vézina	384
Vézina = Vidal = Viel = Vienneault	385
Viger = Vigneault = Vignola = Villemaire	387
Villemaire = Villeneuve = Villiard	388
Vinet = Vion	388
Vion = Voisart	391
Voyer	392

W

Wagner = Walker = Warren = Whiting	392
Wilson = Woychuk = Wright =	393

Y

Yacoub = Youg = Young	393
-----------------------	-----

INTERPRETATION

Prenons un exemples chez les Tardif (p. 34)

Appoline (Jean-Bte & Rosalie Larrivée) n1870-03-07 (B14f63) SAM (CC) m1912-06-24 Magloire Bernatchez, LMs 2è m1927-02-20 (M2f165) Charles Sergerie (vf Eugénie Thibault) 3è m1933-06-22 (M5f74) Augustin Sergerie (vf Marie Gagnon) d1954-11-14 (S37f201v) (84ans) CC

TRADUCTION:

Appoline, fille de Jean-Baptiste & Rosalie Larrivée, née le 07 mars 1870 (14è baptême de la page 63 du registre) Baptisée à Ste-Anne-des-Monts, habitant la localité de Cap-Chat.

Mariée le 24 juin 1912, à Magloire Bernatchez, dans la paroisse de Les Méchins.

Mariée en 2è noces, le 20 février 1927 (2è mariage de la page 165 du registre) à Charles Sergerie, veuf de Eugénie Thibault.

Mariée en 3è noces le 22 juin 1933 (5è mariage de la page 74 du registre) à Augustin Sergerie, veuf de Marie Gagnon.

Décédée le 14 novembre 1954 (37è sépulture de la page 201 au verso du registre, à 84 ans à Cap-Chat.



M. Morthe



Lucienne



Louis Joseph



Pierre-Paul



Alice



Bertha

Ste Anne des Monts

Alphonse - Ernestine



Maurice



S. H. Morthe

1915



1960



St. Deame



Francois X

Famille Tanguay



Rose Emma



S. Louis Joseph



M. Anna



Florida



S. Andre le Croix



St. Pierre Andre

St. Anne des Monts
1915-1960
Famille Tanguay

I^e COMMUNION 1972

Simon TANGUAY , curé de La Martre

Vincent VALLEE, fils de Barromée



TOME

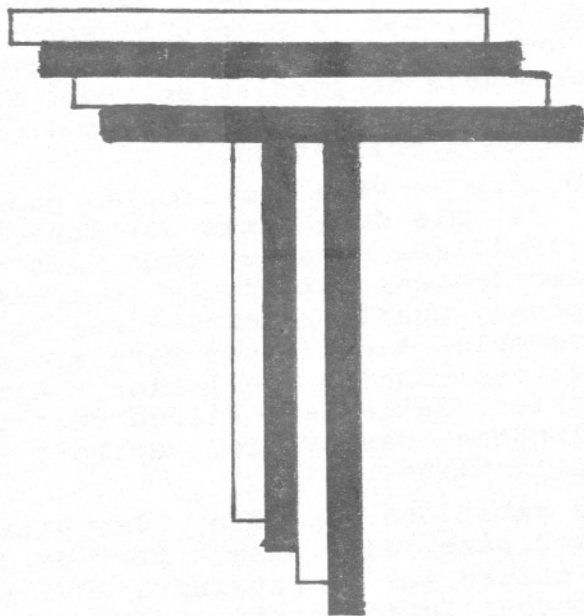

PIERRE TREPANIER: mon père!

J'ai deu amours: mes parents et mon pays. Le bon Dieu comprend ça, lui qui a placé un coeur dans notre corps pour l'aimer sans mesure, l'adorer et le servir. Oui, il nous faut aimer nos pères et mères qui ont fait la patrie si belle!

Que dire de mon père? Que je ne puis l'oublier. Je pense à lui souvent, tous les jours. Son portrait est toujours là devant mes yeux avec celui de ma mère, de notre maison, d'Odilon, de Théodore et d'Odile. Je demande au bon Dieu de récompenser ses labours, ses oeuvres, ses mérites et de couronner ses vertus.

Je revois chaque jour son visage. Je conserve son souvenir. Je garde son portrait de noces dans ma chambre. Je ne me fatigue pas de le regarder. J'apprécie ses bons offices, ses conseils et ses exemples, sa piété surtout, car il priait à genoux soir et matin. Homme religieux qui a été pour sa famille un modèle de paroissien. Son banc dans l'église ne restait jamais vide le dimanche et les fêtes d'obligation.

Mon père a vécu au siècle passé. Il a connu la vie dure comme défricheur, bâtisseur, travailleur acharné dans les manufactures américaines, toujours secondé par sa digne épouse. Quelle paternité que la sienne! Elle ressemble à celle du Père éternel et à tant d'autres: Lucien Pelletier, Elzéar Dugas, Charles Pelletier, Alfred Therrien, Luc Marin, Alphonse Sasseville, Norbert Paquet, Joseph Lafontaine...

Les ambitions, le rôle, les oeuvres, la vie de mon père. Il y aurait tant de choses à dire, à écrire sur la paternité divine et humaine, choses intéressante, instructives, mémorables, inoubliables. Ne pensez-vous pas? Quelle vénération pour nos pères et nos mères!

Ludger Trépanier, ptre.

GENERALOGIE DES TANGUAY

I-	Yves	Plourdiry(Bretagne) (dioc. Lugon)		Marguerite Abgrall
2-	Jean	St-Jean, Ile d'Orléans	06-02-1692	Marie Brochu
3-	Jean-Baptiste	St-Anne de Beaupré	20-10-1722	Françoise Blays
4-	Joseph-Marie	Saint-Vallier	07-10-1757	Marguerite Gosselin
5-	Pierre	Montmagny	03-02-1798	Geneviève Beaudouin
6-	Raphael	Saint-Vallier	20-08-1829	Thérèse Bouffard
7-	Raphaël	Matane	07-II-1855	Elisabeth Michaud
8-	Raphaël	Ste-Anne-des-Monts	06-09-1904	Eugénie Poitras
9-	Antoine	Cap-Chat	24-07-1935	Alberta Quimper
10-	Jean-Baptiste	Saint-Zotique	19-II-1966	Estelle Paquet
11-	Michel	S. Antonio del Tachira	14-06-1989	Lucy Jimenez-Sinning
12-	Yan	Valleyfield	07-02-1991	

Recherchistes: Estelle Paquet, petite-fille de Raphaël & Elisabeth Michaud.

GENEALOGIE DES TANGUAY (2^e Lignée)

5-	Pierre	Montragny	03-02-1798	Geneviève Beaudoin
6-	Michel	Ste-Claire (Dorchester)	01-07-1851	Mathilde Gagnon
7-	Cléophas	Ste-Anne-des-Monts	25-07-1872	Victoria Tanguay
8-	Emile	Ste-Anne-des-Monts	26-06-1929	Sara Dugas
9-	Richard	Saint-Joachim	11-07-1959	M.-Paule St-Laurent
10-	Réginald	Ste-Anne-des-Monts	14-06-1988	Charline Pelletier
11-	Maxime-David	Ste-Anne-des-Monts		

Recherchiste: Estelle Paquet, petite-fille de Victoria & Cléophas T.

(3^e Lignée)

7-	Raphaël			Elisabeth Michaud
8-	Emile (Tonnelier)	Ste-Anne-des-Monts	02-07-1907	Marie Lévesque
9-	Lionel	Ste-Anne-des-Monts	30-09-1950	Jeanne-d'Arc St-Laurent
10-	Reno	Cap-au-Renard		Lucie Lévesque
11-	Jeanne-d'Arc	née "	26-11-1981	

TALBOT

M. Berthe (Albert & Loretta Lemieux) n1925-01-20 (B12f152) SAM m1946-07-16 J.-William-Olivier Hudon, Baie-Comeau

J.-Jacques (Sylvio & Irène Langlois, St-Ulric Mat.) m1970-10-03 (M32f146) Raymonde Pelletier (Léonard & Annette Landry) SAM

Julienne (Louis & Eléonore Otis, Mat.) m1881-02-28 (M5f154v) Arthur Roy (Louis & Ursule Lepage) CC

Odina (ép. Adolphe Roy) d1900-08-24 (S17f49) (39ans) CC

TANGUAY

Achille (ép. Agnès Dugas) d1919-05-21 (S12f253v) (69ans) SAM

Fernand-Adamo (Fernand & Monique Lajoie) n1969-08-07 (B10f53) LC

M.-Adélaïde (Georges & Philomène Deschênes) n1889-05-13 (B26f55) SAM

J.-Adélard (Joseph & M.-Louise Parent) n1910-07-28 (B66f364) SAM m1978-06-10 Marguerite Gagnon, St-François, Duberger

M.-Adèle (Joseph & Marie Vaillancourt) n1907-05-21 (B30f186v) CC

M.-Eugénie-Adélina (Ernest & Elise Fortier) n1901-05-22 (B38f83v) m1933-02-22 (M2f152v) Omer Brisebois (Esdras & Catherine Poitras) d1987-07-16 (86ans) SAM

M.-Adéline (Xavier & Antoinette Dugas) n1931-05-28 (B56f101v) SAM m1958-07-12 André-Albert Brisebois, Ste-Bernadette Mtl

TANGUAY

M.-Adéline (Alphonse & Ernestine Lèvesque)
n1931-12-23 (B105f116v) Prof. rel.1952-08-15

Amable de la Croix chez les Sr St-Paul-de-Chartres SAM

J.-Toussaint-Adrien (Joseph & Rébecca Pelletier) n1897-11-01 (B93f2) d1898-06-06 (S20f15) (7ms) SAM

J.-Aimé (Joseph & Marie Vaillancourt) n1903-02-12 (B10f99v) d1906-01-09 (S1f161)(3ans)SAM

J.-Alain (Irénée & Huguette Dionne) n1951-09-06 (B121f279) SAM

J.-Achille-Alain (André & Pierrette Guillot) n1964-10-10 (B111f84) SAM

J.-Alain (Alfred & Yvonne Pelletier) n1965-05-09 (B5f5) LC

Alain (François-Xavier & Armandine Gagnon) n1967-01-29 (B12f302) SAM

Jean-J.-Albert (Jean & Eliza Parent) n1865-03-27 (B15f4v) CC m1889-01-07 (M1f47v) Odina Pelletier (Amable & Céline Beaulieu) 2è m 1915-04-19 (M8f138) Victoria Servant (vve John Edward) d1953-03-20 (S18f49) (88ans) SAM

J.-Albert (Albert & Odina Pelletier) n1892-02-27 (B20f118) SAM

Albert (Louis & Félixine Lachance, St-Nazaire-de-Dorchester) m1949-07-02 (M2f119v) Georgette Landry (Joseph & Alfréda Isabelle) LC

M.-Albertine (Emile & Albertine Dugas) n1915-01-17 (B7f129) SAM

J.-Alcidas (Luc & Domithilde Gagné) n1925-05-07 (B47f161) SAM m1951-06-28 (M13f71) Jeannine Sergerie (Alphée & Imelda Lavoie) CC

TANGUAY

J.-Alexandre (Antoine & Alberte Quimper) n
1936-07-02 (B62f239v) d1936-07-03 (S15f239v)
(1jr) SAM

J.-Alfred (Cléophas & Victoria Tanguay)n1880-
09-20 (B71f147v) CC d1880-10-09 (S35f141) (20
jrs) SAM

J.-Alfred (Ulric & Florentine Jacques) n1882-
01-22 (B6f169v) d1885-04-28 (S14f274) (4ans)
SAM

J.-Alfred (Cléophas & Victoria Tanguay)n1897-
05-27 (B41f257) d1897-10-22 (S30f1v) (5ms)SAM

J.-Alfred-François (Joseph & Eugénie Poitras)
n1913-09-21 (B109f89) m1946-05-11 (M5f41v)
Rita Paquet (Adrien & Léonie Pelletier) SAM

Alfred (Ulric & Régina Pouliot, LC) m1951-07-
14 (M17f73v) Yvonne Pelletier (Urgel &
Léonie Marceau) CC

M.-Alice (Emile & Albertine Dugas) n1916-12-
08 (B150f195) SAM m1953-06-06 Fernand Lapoin-
te, S.-Coeur-de-Rim.

M.-Alice (Luc & Domithilde Gagné) n1921-03-14
(B32f10) m1938-04-26 (M5f291v) Maurice Tan-
guay (Joseph & Eugénie Poitras) SAM

M.-Alice (Alphonse & Ernestine Lévesque) n
1933-11-05 (B88f169v) m1961-08-17 (M20f187)
Antoine Pelletier (J.-Germain & Adèle Larou-
che) SAM

J.-Alphonse (Cléophas & Victoria Tanguay) n
1894-02-19 (B12f162v) d1894-07-12 (S34f174)
(4ms) SAM

Alphonse (Achille & Malvina Parent) m1915-09-
21 (M16f153) Ernestine Lévesque (Louis & Adé-
lina Paquet) d1978-08-04 (S25f445) (90ans)SAM

TANGUAY

J.-Alphonse (Albert & Odina Pelletier) n1896-04-10 (B19f225v) m1924-10-15 (M15f139v) Elisa Pelletier (Isidore & Calixta Keable) SAM

J.-Alphonse (Ulric & Florentine Jacques) n1903-07-29 (B53f136v) d1981-11-15 (78ans) SAM

M.-Anne-Alphonsine (Raphaël & Elisabeth Michaud) n1873-06-22 (B56f89v) m1893-04-10 (M9f141v) Adélard St-Gelais (Hippolyte & Henriette Crousset, LMs) SAM

Alphonsine (Jean & M.-Louise Parent) n1878-12-15 (B88f85) SAM m1934-11-08 Ovila Pépin, St-Jean-Deschaillons

Alphonsine (Ulric & Florentine Jacques) n1888-10-28 (B73f42v) m1907-04-08 (M6f256v) Zénon Ouellet (Napoléon & Philomène Dion, LC) SAM

M.-Alphonsine (Jean-Bte & Delvina Ross) n1897-10-30 (B92f2) SAM m1917-06-04 J.-Alphonse Raymond, St-François-Xavier Nashua E.-U.

M.-Anne-Amanda (Jean & Elisa Parent) n1870-12-16 (B80f44) SAM

Marc-André (Lionel & Jeanne-d'Arc St-Laurent) n1955-06-30 (B110f179) SAM

André (Alcidas & Jeannine Sergerie) n1957-07-05 (B106f296v) SAM

J.-André-Albert (Antoine & Alberta Quimper) n1938-05-08 (B43f294v) SAM m1963-01-19 (M1f14)
M.-Paule Pruneau (Joseph & Marie Daraïche) LM

Pierre-André-Albert (Alphonse & Ernestine Lèvesque) n1929-11-25 (B89f57v) SAM T.-S. rel. 1953-03-20 Cong. Frère du Très-Sacrement

M.-Angéline-Elisabeth (J. & Eugénie Poitras) n1915-10-24 (B124f155v) m1940-06-26 (M12f90v)
J.-Nelson Tapp (Philippe & Alice Bonneau) SAM

TANGUAY

M.-Rolande-Anita (Marcel & Adrienne Lévesque)
n1940-03-25 (B8f46v) m1961-05-13 (M2f77) Guy
Pelchat (Jean-Bte & Lina Boucher, Chandler) SOA

M.-Annette (Lauréat & Antoinette Sergerie) n
1929-01-11 (B7f31v) SAM m1954-02-06 Roland
Dufour, La Tuque

Anonyme (Albert & Odina Pelletier)n..d1898-
04-16 (S13f11v) SAM

Anonyme (Alfred & Yvonique Pelletier)n.d1952-
01-19 (B1 S1f140v) LC

Anonyme (Alphonse & Elisa Pelletier)n..d1934-
07-03 (B62 S19f187v) SAM

Anonyme (Antoine & Alberta Quimper)n..d1937-
04-20 (B35 S10f262) SAM

Anonyme (Antoine & Alberta Quimper)n..d1945-
12-25 (B160 S52f23) SAM

Anonyme (Ernest & Elise Fortier)n..d1896-04-
19 (S17f226v) SAM

Anonyme (Ernest & Marie Fortier)n..d1904-01-
05 (B4 S1f148v) SAM

Anonyme (Gérard & Robertine Lafontaine)n..
d1941-08-24 (B99 S28f139v) SAM

Anonyme (Isidore & Jeannette Paradis)n.d1949-
05-16 (B70 S22f179v) SAM

Anonyme (Joseph & Marie Vaillancourt)n.d1893-
06-24 (B42 S16f146v) SAM

Anonyme (Joseph & Eugénie Poitras)n..d1910-
09-26 (B41 S41f369) SAM

Anonyme (Napoléon & Délima Vallée)n..d1928-
07-09 (B79 S22f207v) CC

TANGUAY

Anonyme (Raphaël & Thérèse Bouffard)n..d1848-08-17 (B1 S14f10) SAM

J.-Antoine-Rosario (Joseph & Eugénie Poitras) n1907-04-13 (B39f257) SAM m1935-07-24 (M17 f120) Alberta Quimper (Alexandre & Elisabeth Mercier) CC

Antoine-Adrien (Albert & Odina Pelletier) n 1908-05-22 (B65f292v) SAM m1944-08-30 M.-Rose Lapierre, Mat.

M.-Ange-Antoinette (Joseph & Eugénie Poitras) n1908-08-08 (B91f299) m1931-04-29 (M1f99) Gédéon Paquet (Benoit & Hermine Pelletier) d 1987-05-20 (78ans) SAM

J.-Antonio (Joseph & M.-Louise Parent) n1908-06-27 (B81f295) SAM m1930-04-20 Germaine Letarte , St-Joseph-de-Québec

M.-Appoline (Luc & Domithilde Gagné) n1917-07-05 (B29f204) m1937-06-30 (M9f269v) Edouard Pelletier (Raoul & Adéla Vaillancourt) d1991-01-19 (73ans) SAM

J.-Ozarie-Armand (j.) (Napoléon & Délina Vallée) n1929-06-13 (B61f233v) d1929-07-29 (S36 f239) (1ms) CC

M.-Imelda-Armande (j.) (Napoléon & Délina Vallée) n1929-06-13 (B60f233v) CC m1956-06-16 Paul Gosselin, Sacré-Coeur-de-Mtl

J.-Philippe-Arthur (Joseph & Marie Vallancourt) n1897-07-10 (B31f53) CC m1970-04-01 Annie (Cardin) Soucy, St-Jean-Bte Manchester New-Hampshire

J.-Arthur (j.) (Napoléon & Délina Vallée) n 1919-06-11 (B49f231v) d1919-09-03 (S23f240v) (3ms) CC

TANGUAY

M.-Aurélie (Xavier & Antoinette Dugas) n1930-02-27 (B28f67v) m1946-08-24 (M18f58) Edouard Pelletier (Napoléon & Adélie Dupuis) SAM

Aurélien (François-Xavier & Antoinette Dugas) n1929-01-07 (B4f30v) SAM m1960-07-02 Micheline Dufresne, Imm.-Conception-de-Bellerive Valleyfield

M.-Bernadette (Emile & Albertine Dugas) n1919-02-25 (B10f248) m1949-06-18 (M3f183) Georges-Omer Bélanger (Napoléon & Léona Leblanc, St-Jérôme-de-Mat.) SAM

M.-Bernadette-Suzanne (Joseph & Fernande Sergerie) n1959-01-31 (B2f203) LC

M.-Berthe (Alphonse & Ernestine Lévesque) n 1940-09-20 (B112f101) SAM

M.-Blanche (J.-Jean & Marie Vaillancourt) n 1901-03-15 (B17f60) CC m1926-... Lester Ralley, St-Frs-Xavier-de-Nashua N.-H.

M.-Blanche-Georgiana (Joseph & M.-Louise Parent) n1904-01-30 (B15f153v) m1924-09-17 (M10 f134v) Maurice Caron (Damase & Mathilda Truchon) (vf Hélène Savard, SF) SAM

M.-Blanche-Ida (Napoléon & Rose-de-Lima Vallée) n1921-07-18 (B61f34) d1925-04-19 (S8 f121v) (4ans) CC

Borromée (François & Yvonne Rioux) n1931-04-07 (B33f97v) SAM m1963-10-26 Pierrette Guay, N.-Dame-de-la-Victoire Qué.

Brigitte (Alfred & Yvonique Pelletier) n1961-02-19 (B2f220) LC m1981-07-10 Denis Dugas, LMs

Carole (Victorien & Murielle Dupuis) n1973-05-18 (B18f174v) T.

TANGUAY

Caroline (Raphaël & Thérèse Bouffard) n1849-04-28 (B6f14) m1866-02-05 (M4f104v) Octave



d1874-06-26 (S40f110) (24ans) SAM

M.-Caroline (Raphaël & Elisabeth Michaud) n1866-12-06 (B76f119) SAM

M.-Caroline (Fernand & Monique Lajoie) n1971-01-24 (B4f124) CC

M.-Stéphanie-Cathy (Fernand & Monique Lajoie) n1985-02-14 (B2f163) LC

M.-Cécile (Ulric & Régina Pouliot) n1933-02-02 (B4f5) d1933-08-20 (S4f7) (6ms) LC

M.-Cécile (Gérard & Robertine Lafontaine) n1936-04-14 (B33f233) m1964-03-30 (M2f32) Jacques Lepage (Thomas & M.-Reine Caron) SAM

M.-Cécile (François & Yvonne Rioux) n1937-10-15 (B85f279v) SAM m1962-02-18 Gaston Constantin, St-Sauveur

Chantale (Richard & M.-Paule St-Laurent) d1978-12-31 (S1f2) (17ans) SAM

J.-Charles-Emile (Alfred & Rita Paquet) n1951-07-29 (B95f273) m1976-09-03 (M35f260) Claudine Dumont (Gilbert & Noëlla Fraser) SAM

M.-Claire (Maurice & M.-Alice Tanguay) n1944-01-31 (B20f235v) SAM m1966-04-30 Gerald Bordeleau, St-Bernard Mtl

M.-Clara (Jean & Elisa Parent) n1863-12-28 (B92f61) SAM

J.-Claude (Lionel & Jeanne-d'Arc St-Laurent) n1953-04-12 (B52f47) SAM

TANGUAY

M.-Claudette (Maurice & M.-Alice Tanguay) n
1942-01-23 (B12f155) SAM m1959-07-01 Gilles
Toupin, N.-Dame Mtl

M.-Claudine (Lionel & Jeanne-d'Arc St-Lau-
rent) n1960-09-06 (B17f186v) LM m1981-09-11
Alain Robert, St-André-Hubert-Fournet Lachine

Michel-Cléophas (Cléophas & Victoria Tanguay)
n1878-11-17 (B82f83) d..enr1879-04-15 (S10
f94) (3ms) SAM

Daniel (Paul-Eugène & Jeannine Lèveillé) n
1970-12-18 (B3f169) SAM

M.-Delia (Jean & Elisabeth Parent) n1867-08-
31 (B61f134v) SAM

M.-Délina (Jean & Elisa Parent) n1861-07-14
(B46f23) SAM m1882-09-21 (M..f186) Pierre
Thibault (François-Xavier & Julie Lemieux) ML

Edouard-Denis (Gérard & Robertine Lafontaine)
n1932-12-04 (B108f146v) m1956-05-26 (M10f229)
Mariette Dugas (Edouard & Delphine Leclerc)
d1962-07-27 (S24f232v) (29ans) SAM

J.-François-Denis (Marcel & Adrienne Lèves-
que) n1943-11-02 (B24f88) SOA m1965-12-29
(M28f201) M.-Blanche-Françoise Carrière
(Edouard & Marguerite Charbonneau) SAM

Denis (André-Albert & M.-Paule Pruneau)n1964-
05-26 (B60f46) SAM

M.-Denise (Gérard & Robertine Lafontaine) n
1940-03-20 (B33f76v) m1957-12-26 (M26f19)
Gaston d'Amours (Amédée & Yvonne Vaillan-
court, CC) SAM

M.-Jeanne-Dominique (Isidore & Jeannette Pa-
radis) n1950-10-20 (B135f240) SAM m1972-05-06
Réal Doucet, Ste-Germaine-de-Ste-Foy

TANGUAY

M.-Gaétane-Edith (Joseph & Fernande Sergerie)
n1951-06-17 (B14f136) LC

Edouard-Placide (Ulric & Florentine Jacques)
n1887-06-15 (B53f15) d1892-01-08 (S1f113)
(5ans) SAM

Albert-Egide(Ernest & Elise Fortier)n1897-03-
16 (B20f250)d..enr1898-05-10 (S18f13)(1an)SAM

M.-Elée (Georges & Philomène Deschênes)n1876-
09-03 (B61f32v) SAM

M.-Elianne (Thomas & Antoinette Gagné) n1914-
11-15 (B111f123v) SAM m1933-09-19 Philippe
Charest, Mat.

M.-Elise (Alfred & Rita Paquet) n1952-11-14
(B168f27) m1973-06-30 (M16f421) Jules Michaud
(Auguste & Cécile Dion, Hauterive) SAM

M.-Emelda (Thomas & Antoinette Gagné) n1909-
02-03 (B14f316v) SAM m1935-12-02 Antonin Tan-
guay, St-Irénée Mtl

Georges-Emile (Raphaël & Elisabeth Michaud)
n1882-06-28 (B51f182v) m1907-07-02 (M15f266)
Marie Lévesque (Philéas & Virginie Gagnon) 2è
m1913-11-25 (M25f94v) Albertine Dugas (Joseph
& Marguerite Dugas) d1950-04-02 (S19f214v)
(67ans) SAM

J.-Emile (Georges & Philomène Deschênes) n
1886-01-25 (B16f294v) SAM

J.-Alfred-Emile (Cléophas & Victoria Tanguay)
n1896-04-30 (B25f227v) m1929-06-26 (M11f45)
Sarah Dugas (Ernest & Malvina Deroy) d1976-
04-23 (S11f213) (79ans) SAM

J.-Emile (Joseph & Marie Vaillancourt) n1910-
03-04 (B18f40) CC m1932-05-30 Délia Laforest,
St-François-Xavier, Nashua N.-H.

TANGUAY

Emélie (Georges & Philomène Deschênes) n1871-01-11 (B5f45v) SAM (vve Albert Dugas, Riv.-Pentecôte) 2è m1920-09-21 (M14f289) Louis Robinson (vf Adélaïde Côté, ML) d1950-01-03 (S2f203) (79ans) SAM

Emilie (Michel & Mathilde Gagnon) m1883-18-09 (M2f47) Etienne Fournier (Joseph & Louise Couture, SM) GM

J.-Emilien (Xavier & Antoinette Dugas) n1934-02-08 (B16f177v) SAM

M.-Emilienne (Ulric & M.-Régina Pouliot) n1922-11-06 (B73f63) CC m1950-01-07 François Couture, SPA

M.-Emma (Michel & Nina Guay) n1888-12-14 (B89f46) d1888-12-17 (S28f46) (4jrs) SAM

Eric (Jacques & Jeannine Therrien) n1969-08-03 (B67f38) SAM

Erick-Gino (Henri & Ginette Pruneau) n1974-07-12 (B53f59) SAM

J.-Ernest (Raphaël & Elisabeth Michaud)n1864-12-16 (B3f..) CC d1868-10-20 (S17f6)(4ans)SAM

Ernest (Jean-Bte & Louise Parent) n1866-06-22 (B37f111v) (vf Elise Fournier) d1959-05-17 (S16f81) (92ans) SAM

J.-Ernest (Raphaël & Elisabeth Michaud)n1870-11-20 (B72f42v) SAM

J.-Ernest (Joseph & Marie Vaillancourt)n1895-05-03 (B31f22v) CC m1921-12-26 Aldéa Malette, St-Louis-de-Gonzague, Nashua N.-H.

J.-Ernest (Ulric & Florentine Jacques) n1896-05-17 (B29f228) d1968-09-18 (S31f451) (72ans) SAM

TANGUAY

J.-Ernest (Cléophas & Victoria Tanguay)n1899-05-06 (B32f36v) d1909-09-03 (S29f45) (4ms)SAM

M.-Estelle (Joseph & M.-Louise Parent) n1906-05-28 (B56f230) m1924-08-13 (M9f130v) Louis-Philippe Parent (Adolphe & Illuminée Vallée, CC) SAM

J.-Etienne (Alfred & Yvonique Pelletier) n1964-04-19 (B4f245) LC

J.-Eugène (Napoléon & Délima Vallée) d1933-08-06 (S25f78) (2ans) CC

M.-Eugénie (Georges & Philomène Deschênes) n1878-06-28 (B47f75) SAM

M.-Eugénie (Joseph & M.-Louise Parent) n1902-03-23 (B22f101v) m1919-10-22 (M14f262v) J.-Auguste Deschênes (Joseph & Rose-Anna Rochefort, St-Rémi-de-Price) SAM

J.-Eustache (Joseph & Marie Vaillancourt) n1893-06-24 (B41f146v) SAM

M.-Rose-Eva (Ernest & Elise Fortin) n1899-04-10 (B21f35) d1917-07-29 (S17f206v) (17ans)SAM

J.-Evariste (Joseph & M.-Louise Parent)n1917-09-02 (B45f210) SAM

J.-Fernand (Joseph & Fernande Sergerie)n1947-11-01 (B23f107) LC m1969-04-07 (M1f9) Monique Lajoie (Louis & Annette Pelletier) CC

M.-Marguerite-Fernande (Gérard & Robertine Lafontaine) n1938-03-27 (B27f289v) m1960-08-25 (M13f138) J.-Gaston Mainville (Emilien & Adrienne Beaulieu, CC) SAM

Florian (Xavier & Antoinette Dugas) n1937-06-09 (B52f267) SAM

TANGUAY

M.-Cécile-Florianne (Xavier & Antoinette Dugas) n1938-05-24 (B49f295v) m1959-08-08 (M9f88) Rénald Vallée (Albert & Blanche Servant, T.) SAM

M.-Florilda (Alphonse & Ernestine Lévesque) n1918-04-09 (B37f226) SAM

Francis (Denis & Françoise Carrière) n1966-05-29 (B43f232) SAM

François-Xavier (Ulric & Florentine Jacques) n1901-05-17 (B34f82v) m1927-07-20 (M5f237) M.-Louise-Berthe-Yvonne Rioux) (Alphonse & Maximienne Fournier) SAM

François-Xavier (Albert & Odina Pelletier) n1905-12-24 (B137f218v) SAM

J.-François-Xavier (Alphonse & Ernestine Lévesque) n1925-12-07 (B109f181v) m1956-09-13 (M28f250) M.-Elise-Armandine Gagnon (Michel & Clémentine Goupil) SAM

J.-Gaétan (Alfred & Rita Paquet) n1957-09-11 (B145f8) SAM

M.-Gaétane (Albert & Rita Paquet) n1958-11-26 (B155f62v) SAM

Georges (Raphaël & Thérèse Bouffard) n1843-01-08 (B32f15v) (vf Philomène Deschênes) d1918-09-08 (S11f236v) (76ans) SAM

J.-Georges (Ulric & Florentine Jacques) n1899-07-18 (B46f41) d1902-02-23 (S5f101) (2ans) SAM

Georges-Roland (Luc & Domithilde Gagné) n1913-09-30 (B115f90) d1945-06-28 (S28f295v) (31ans) SAM

M.-Justine-Georgiana (Jean & Elisa Parent) n1876-10-31 (B82f37v) d1906-05-03 (S12f228v) (12ans) SAM

TANGUAY

M.-Georgiana (Georges & Philomène Deschênes)
n1868-03-19 (B13f142) m1904-09-13 (M26f172)

Joseph Fortin (Joseph & Virginie Fournier)
d1946-02-16 (S11f31) (77ans) SAM

M.-Louise-Georgianne (Ernest & Elise Fortier)
n1910-06-04 (B47f359) m1948-07-17 (M6f145)
J.-Octave Brisebois (Arthur & M.-Anne Gagnon)
SAM

J.-Gérard (Emile & Marie Lévesque) n1909-06-
30 (B63f329) m1931-11-11 (M8f113v) Robertine
Lafontaine (Edouard & Adèle Pelletier) SAM 2è
m1962-10-27 Alphéda Pelletier, N.-Dame Qué.
d1977-11-14 (S39f384) (68ans) SAM

J.-Gérard (Louis & Félixine Lachance, St-
Nazaire, Dorchester) m1949-07-02 (M11f242v)
M.-Thérèse Vallée (Ludger & Yvonne Michaud)CC

M.-Anne-Gertrude (Emile & Albertine Dugas) n
1924-06-13 (B39f121v) SAM

J.-Ghislain (Antoine & Alberta Quimper)n1951-
03-10 (B33f258) SAM

J.-André-Ghislain (Emilien & Jacqueline Bidé-
garé) n1952-04-13 (B7f141v) LC m1980-05-31
Jeanne-Claudette Tremblay, Mat.

M.-Ghislaine (Marcel & Adrienne Lévesque) n
1942-01-10 (B1f69) SOA m1964-08-15 Denis
Fournier, St-Esprit Mtl

J.-Gilbert (Antoine & Alberta Quimper) n1953-
05-06 (B64f50v) d1954-07-10 (S26f118v) (14ms)
SAM

Gilbert (André-Albert & M.-Paule Pruneau) n
1963-04-19 (B55f270v) SAM

J.-Gilles (François & Yvonne Rioux) n1943-03-
23 (B24f197v) SAM

TANGUAY

J.-Gilles (Gérard & Robertine Lafontaine) n
1944-09-09 (B118f261v) SAM m1967-07-29 (M.f.)
Rita Pelletier (Clovis & Edwidge Sylvestre)
SOA

J.-Gilles (Alfred & Rita Paquet) n1960-02-04
(B7f113v) SAM

M.-Gina (Irénée & Huguette Dionne) n1958-05-
28 (B8f36) SAM

J.-Guy (Gérard & Robertine Lafontaine) n1950-
01-16 (B14f205v) d1951-09-21 (S23f280v) (1an)
SAM

Jean-Guy (Lionel & Jeanne-d'Arc St-Laurent)
n1959-08-15 (B104f91v) SAM d1982-01-02 (S2
f187) (22ans) LM

J.-Guy (Marcel & Adrienne Lévesque) n1962-02-
05 (B5f86) SOA

Guylaine (Sylva & Germaine Barriault) m1980-
07-04 (M8f194) Alain Pelletier (Urgel & Léo-
nie Marceau) CC

J.-Harold (Alcidas & Jeannine Sergerie)n1965-
11-04 (B116f189) SAM

M.-Hélène (Georges & Philomène Deschênes) n
1881-08-01 (B52f160) SAM

M.-Hélène (Ernest & Elise Fortin) n1905-03-25
(B33f193v) m1920-08-10 (M9f283v) Jean-Baptis-
te Pouliot (Jean & Olympe Barriault, CC) d
1938-04-14 (S7f290v) (33ans) SAM

M.-Rose-Hélène (Alfred & Yvonique Pelletier)
n1955-05-27 (B16f170) m1974-12-21 (M10f104)
Edouard Girard (Eusèbe & Desneiges Blais,
Mat.) LC

TANGUAY

J.-Henri (Lauréat & Antoinette Sergerie) m
1938-08-10 (M17f6v) Alphonsine Kenney (Thomas
& Wilhelmine Dubé) SBI

J.-Henri (Antoine & Alberta Quimper) n1949-
04-03 (M42f172v) SAM m1972-12-23 (M18f163)
M.-Ginette-Lucie Pruneau (Joseph & Marie Da-
raïche) T.

Ianina (Alfred & Aliette Pelletier) n1958-02-
28 (B5f195) d1958-05-12 (S1f197) (2ms) LC

M.-Imelda (Alphonse & Ernestine Lévesque) n
1920-02-20 (B12f271) SAM Prof.rel.1942-10-04
Sr St-Paul-de-Chartres

M.-Irène-Norbertine (Joseph & Eugénie Poi-
tras) n1905-11-29 (B26f216) m1927-04-27 (M2
f229v) Yvon Roy (Joseph & Clara Vaillanourt,
CC) SAM

J.-Irénée (François & Yvonne Rioux) n1928-07-
08 (B58f17) m1950-10-28 (M22f241v) Huguette
Dionne (Ls-Philippe & Anna Lafontaine) SAM

M.-Alice-Isabelle (Antoine & Alberta Quimper)
n1948-03-14 (B28f131) SAM m1966-09-24 Ghis-
lain Sergerie, St-Timothée

J.-Isidore (Alphonse & Elisa Pelletier)n1925-
09-11 (B81f172v) SAM m1948-08-18 Jeannette
Paradis, RAR d1978-04-18 (S8f412) (52ans) SAM

M.-Anne-Jacqueline (Lauréat & Antoinette Ser-
gerie) n1931-05-10 (B50f101) SAM m1951-07-14
Roland Thibault, St-Zéphirin La Tuque

J.-Emile-Jacques (Gérard & Robertine Lafon-
taine) n1934-03-21 (B38f181v) m1960-04-18
(M3f122) Jeannine Therrien (Ethelbert & Jean-
nine Therrien) SAM

TANGUAY

Marie-Alphonse-Jacques (François & Yvonne Rioux) n1939-07-22 (B70f46v) SAM m1962-04-03 Fleurette Lelièvre, L'Ancienne-Laurette Qué.

Jacques (Gérard & Thérèse Vallée) n1955-09-26 (B..f43) ML

Jean (Raphaël & Thérèse Bouffard) m1860-08-06 (M7f8) Louise Parent (Auguste & Elisabeth Gagné) d1912-02-10 (S8f38v) (73ans) SAM

Jean-Baptiste (Jean-Bte & Elisabeth Parent) n 1869-06-12 (B24f17) SAM

J.-Jean-Baptiste (Jean-Bte & Delvina Ross) n 1896-02-12 (B5f219v) SAM m1919-05-27 M.-Louise-Philomène Bérubé, St-François-Xavier, Nashua N.-H. Manchester

J.-Jean-Baptiste (Antoine & Alberta Quimper) n1944-12-04 (B151f271) SAM m1966-11-19 Estelle Paquet, Ste-Cécile

Jean-Bernard (Joseph & Fernande Sergerie) n 1949-07-11 (B12f120) LC m1976-10-09 Raymonde Briand, Ste-Catherine-Labouré Lasalle

Jean-Carol (Isidore & Jeannette Paradis) n 1954-12-13 (B192f149) SAM m1975-10-10 Lina St-Laurent, Ste-Odile Rim.

J.-Jean-Claude (Maurice & M.-Alice Tanguay) n1945-04-18 (B58f286v) SAM

Jean-François (François & Yvonne Rioux) n1934-11-17 (B91f196) SAM m1961-07-22 Huguette Simard, Sacré-Coeur

Jean-Guy (Alfred & Rita Paquet) n1956-05-03 (B70f226v) SAM m1981-06-27 (M4f243) Sylvie Isabelle (Hervé & Véronique Chrétien) CC

TANGUAY

Jean-Guy (Jacques & Jeannine Therrien) n1968-06-25 (B59f430) SAM

Jean-Marc (Alphonse & Elisa Pelletier) n1927-08-17 (B61f240v) SAM m1954-07-03 Mathilde Beaudin, St-François-Solano Mtl

Jean-Marc (Joseph & Fernande Sergerie) n1953-01-01 (B1f146v) LC

Jean-Marc (Alfred & Rita Paquet) n1954-06-25 (B112f115v) SAM m1975-06-26 (M1f109) Oviette Bérubé (Denis & Yvette Miville) LC

Jean-Pierre (Emilien & Jacqueline Bidégaré) n1954-04-29 (B8f159) LC m1979-08-18 Léna Ouellet, Bon-Pasteur Mat.

J.-Jean-Yves (Alfred & Rita Paquet) n1947-04-13 (B68f87v) m1971-09-25 (M33f241) M.-Reina Paquet (Noël & Colombe Tremblay) d1992-01-23 (44ans) SAM

M.-Jeanne (Joseph & Marie Vaillancourt) n1905-02-17 (B6f144v) CC m.. Evariste Gagné, St-François-Xavier, Nashua N.-H.

M.-Jeanne (Lauréat & Antoinette Sergerie) n 1919-03-07 (B14f249v) SAM m1941-08-30 (M2f5v) Wilfrid Martin (Georges & Marguerite Gallant, St-Alexis-de-Matapédia) SBL

M.-Jeanne-Aimée (Albert & Odina Pelletier) n 1901-10-02 (B67f93) d1904-12-05 (S36f182) (3ans) SAM

M.-Jeanne-Aimée (Joseph & Eugénie Poitras) n 1911-09-12 (B111f28v) m1937-07-07 (M10f270) Maurice Chenel (Joseph & Anna Thériault) d 1979-11-01 (S33f77) (68ans) SAM

M.-Jeanne-d'Arc (Alphonse & Ernestine Lévesque) n1924-05-06(B31f117v) P.rel.1947-05-04 Sr Louis-Joseph, Sr St-Paul-de-Chartres, d1985-10-29 SAM

TANGUAY

Jeanne-d'Arc (Antoine & Alberta Quimper) n
1941-06-09 (B69f130) m1959-09-12 (M14f95v)
Georges-Henri Pelletier (Odias & M.-Anne Ser-
vant) SAM

Jeanne-d'Arc (Renaud & Lucie Lévesque) n1981-
11-26 (B1f188) LM (CAR)

Joseph (Jean & M.-Louise Parent) m1890-10-27
(M8f88) Marie Vaillancourt (Pierre & Emélie
Paquet) SAM

Joseph (Raphaël & Elisabeth Michaud) m1895-
07-23 (M9f203v) M.-Rébecca Pelletier (Magloi-
re & Catherine Labrie) 2è m1904-09-06 (M23
f170v) Eugénie Poitras (Antoine & Victoria
Litalien) SAM

Joseph (Georges & Philomène Deschênes) m1901-
01-08 (M4f76) M.-Louise Parent (Philéas & Cé-
lina Vion) SAM

Joseph (Ulric & Régina Pouliot, LC) m1946-09-
19 (M38f161v) Fernande-Laurette Sergerie (Oc-
tave & Antoinette Therrien) CC d1985-02-20
(S1f163) (70ans) LC

Joseph (Isidore & Jeannette Paradis) n1960-
05-31 (B63f128) d1960-06-01 (S18f128)(1jr)SAM

J.-Julien (Napoléon & Rose-de-Lima Vallée) n
1926-12-05 (B118f162) CC

Julien-Charles (Charles-Emile & Claudine Du-
mont) n1978-12-28 (B8f6) SAM

M.-Julienne (Napoléon & Rose-Délina Vallée)
n1926-12-05 (B..f..) CC m1951-06-20 (M4f170)
Etienne Noël (Philiias & Mélanie Guénard) SOA

Juliette (Ulric & M.-Régina Pouliot) m1940-
03-27 (M1f44) Louis-Philippe Lévesque (Isido-
re & M.-Louise Ruest) LC

TANGUAY

M.-Kathy (Gilles & Rita Pelletier) n1974-09-06 (B82f85) SAM

Lauréat (Lauréat & Antoinette Sergerie, SBL) m1939-10-28 (M21f59) M.-Anne Paradis (Alphonse & Cédulie Bélanger, SBL) SAM

M.-Léa (Raphaël & Elisabeth Michaud) n1869-05-20 (B21f16v) SAM

M.-Léa (Cléophas & Victoria Tanguay) n1887-01-23 (B9f3) SAM

J.-Léon (François & Yvonne Rioux) n1945-06-13 (B79f293v) SAM

J.-Léonidas-Johnny (Napoléon & Délina Vallée) n1934-04-24 (B38f88v) CC d1936-03-16 (S2f5) (1an) SOA

Léontine (Ulric & Florentine Jacques) n1893-01-22 (B6f136) m1911-07-04 (M11f20v) Joseph Lavoie (Arthur & Rébecca Harrisson, LC) SAM d1954-05-16 (S2f159) (61ans) LC

J.-Léopold (Napoléon & Délina Vallée) n1917-04-27 (B30f181v) d1933-07-13 (S20f76) (17ans) CC

J.-Luc-Léopold (Luc & Domithilde Gagné) n1915-04-27 (B48f139v) SAM

Léopold (Ulric & Régina Pouliot, LC) m1950-07-12 (M9f35) M.-Rolande Larrivée (Michel & Alméria Beaudoin) CC

M.-Linda (Denis & Mariette Dugas) n1957-03-20 (B43f278) SAM

J.-Alfred-Lionel (Emile & Marie Lévesque) n1911-07-29 (B98f23v) m1950-09-30 (M15f236v) Jeanne-d'Arc St-Laurent (Adélard & Yvonne Lafontaine) SAM d1983-07-25 (S2f196) (72ans) LM

TANGUAY

M.-Lise (Isidore & Jeannette Paradis) n1953-07-23 (B106f60v) d1953-08-06 (S34f62v) (15 jrs) SAM

M.-Rita-Lise (Isidore & Jeannette Paradis) n 1956-10-02 (B159f253v) SAM

M.-Lise-Sherly (Irénée & Huguette Dionne) n 1961-12-01 (B152f204) SAM

Louis (Raphaël & Thérèse Bouffard) m1860-05-22 (M5f61v) Emilie Lévesque (Georges & Monique Lachaume) d1913-06-26 (S26f80v) (77ans) SAM

Louis-Elzéar (Georges & Philomène Deschênes) n1870-01-14 (B2f28) d1870-02-07 (S2f30v) (22 jrs) SAM

Louis-J.-Théodose (Jean & Elise Parent)n1880-11-16 (B79f150) CC 2è m1942-08-01 Henriette Brisebois, Ste-Marie Manchester

Louis-J.-Alphonse-Ethelbert (Alphonse & Ernestine Lévesque) n1936-06-26 (B59f239) SAM m 1965-06-05 Gaétane Roussel, Les Hauteurs Rim.

J.-Louis-Marie (François & Yvonne Rioux) n 1946-12-13 (B161f70v) SAM

J.-Louis-Olivier (Lauréat & Antoinette Sergerie) n1923-04-01 (B22f75v) d1924-12-07 (S39-f145) (1an) SAM

Louis-Olivier (Lauréat & Antoinette Sergerie) n1925-02-10 (B17f154) SAM m1947-07-24 Suzette Jean, La Tuque

Louis-Philippe (Thomas & Antoinette Gagné) n 1910-03-26 (B31f354) d1910-09-29 (S42f369v) (6ms) SAM

Louise (Denis & Mariette Dugas) n1962-03-19 (B29f215) SAM

TANGUAY

J.-Luc-Ustazade (Georges & Philomène Deschê-
nes) n1883-11-02 (B89f229v) m1912-10-22 (M20
f58v) Domithilde Gagnon (Théodor
lée) d1958-08-03 (S23f47) (74ans) SAM

Luce (Emile & Albertine Dugas) n1926-08-11
(B63f205v) m1947-09-11 (M13f111) Maurice
Baillargeon (Eugène & Ernestine de Carantaya,
St-Pierre-de-Montmagny) SAM

M.-Lucie (Alcidas & Jeannine Sergerie) n1959-
05-03 (B49f76) m1976-08-07 (M30f250) Fernand
Lévesque (Ls-Philippe & Jeannine Pouliot) SAM

M.-Lucienne-Rolande (Napoléon & Délima Val-
lée) n1923-03-02 (B24f71v) CC m1944-05-06 (M3
f92) Antonio Chrétien (Ernest & Rose-Anna
Pelchat) SOA

M.-Lucienne-Ernestine (Alphonse & Ernestine
Lévesque) n1935-05-10 (B35f208v) m1954-05-12
(M4f108v) Louis Servant (Rosaire & Lucienne
Lamontagne, T.) SAM

M.-Malvina (Lauréat & Antoinette Sergerie) n
1919-03-07 (B13f249) d1920-03-16 (S18f275v)
(1an) SAM

M.-Malvina (Alphonse & Ernestine Lévesque) n
1921-12-29 (B102f37v) Prof.rel.1942-05-01 Sr
Marie-Léonie, Sr St-Paul-de-Chartres SAM

M.-Manon (Victorien & Murielle Dupuis) n1968-
03-09 (B8f82v) T

J.-Marc-André (François-Xavier & Armandine
Gagnon) n1958-02-26 (B23f25) SAM

Adélard-Marcel (Napoléon & Délima Vallée) n
1919-06-11 (B48f231v) CC m1939-04-19 (M4f34)
Adrienne Lévesque (Damase & Eugénie Caron)SOA

TANGUAY

Marcel (Alfred & Rita Paquet) n1964-06-20
(B67f50) SAM

Marguerite (Raphaël & Thérèse Bouffard)m1853-
08-30 (M8f20) J.-Octave Vaillancourt (Joseph
& Félicité Marceau) d1901-04-11 (S8f81) (68
ans) SAM

Marguerite-M. (Alphonse & Elisa Pelletier) n
1928-10-16 (B78f24v) m1956-09-03 (M27f248v)
J.-P.-Léon-Gilles Chabot (Léon-Paul & Antoi-
nette Leblanc, Plassisville) SAM

Marie (Raphaël & Elisabeth Michaud) d1947-06-
13 (S23f97) (71ans) SAM

Marie (Baptiste & Delvina Ross) n1900-04-30
(B30f58v) SAM

Marie (Paul & Jeannine Lèveillée)n..d1969-11-
20 (B97 S43f66) SAM

Marie-Ange-Sara (Ulric & Florentine Jacques)
n1897-10-18 (B87f272v) SAM

Marie-Ange (Luc & Domithilde Gagné) n1922-06-
09 (B38f95v) T.

Marie-Anna (Louisa) (Napoléon & Délima Val-
lée) m1935-11-11 (M1f3v) Wilfrid Duclos (Sé-
verin & Marguerite Landry, St-Isidore-de-
Gloucester N.-B.) SOA

Marie-Anna (Alphonse & Ernestine Lévesque) n
1923-04-13 (B28f77v) d1943-06-04 (S24f205v)
(20ans) SAM

Marie-Eugénie (Cléophas & Victoria Tanguay)
n1877-05-26(B.f.)d1885-01-24(S2f266)(7ans)SAM

Marie-Laure (Joseph & Rébecca Pelletier) n
1896-10-19 (B59f239) m1919-01-07 (M2f244v)
Napoléon Chénard (Abraham & Olive St-Pierre)
d1925-11-09 (S24f179) (29ans) SAM

TANGUAY

Marie-Laure (Albert & Odina Pelletier) n1904-01-15 (B12f152v) SAM m1925-08-04 Joseph Leclerc, Godbout, Côte-Nord

Marie-Louise-Emilie (Cléophas & Victoria Tanguay) n1885-10-05 (B80f285) d1887-04-17 (S7f9v) (18ms) SAM

Marie-Louise (Jean & M.-Louise Parent) m1903-09-22 (M12f140) Charles Pelletier (Amable & Céline Beaulieu) d1971-05-08 (S13f193) (85 ans) SAM

Marie-Louise-Lumina (Michel & Lumina Guay) n1889-12-01 (B72f66) SAM

Marie-Louise (Joseph & Marie Vaillancourt) n1891-07-27 (B50f105) SAM m1908-06-22 (M6f10) Paul Chouinard (Thomas & Marie Létourneau, LC) CC

Mariette (François & Yvonne Rioux) n1930-01-14 (B5f63) m1950-08-16 (M10f230v) Laurent Tremblay (Eusèbe & Pamela Marin, GR) SAM

J.-Mario (Isidore & Jeannette Paradis) n1959-05-28 (B71f82) SAM

J.-Réjean-Mario (Emilien & Jacqueline Bidégaré) n1960-01-14 (B1f213) LC

Mario (Alcidas & Jeannine Sergerie) n1962-02-25 (B21f213) SAM

Mario (Irénée & Huguette Dionne) n1963-07-08 (B95f282v) SAM

M.-Marthe-Lucie (Alphonse & Ernestine Lévesque) n1942-07-21 (B107f176) SAM

Martin (Jacques & Jeannine Therrien) n1962-07-02 (B77f227) SAM

TANGUAY

J.-Maurice (Alphonse & Ernestine Lévesque) n
1916-09-28 (B127f189v) SAM d1989-10-21 SAM

J.-Raphaël-Maurice (Joseph & Eugénie Poitras)
n1917-10-01 (B52f211v) m1938-04-26 (M5f291v)
M.-Alice Tanguay (Luc & Domithilde Gagné) SAM

J.-Maurice (Maurice & Alice Tanguay) n1939-
04-22 (B42f37v) SAM m1958-05-31 Jeannette
Bernatchez, St-Denis Mtl

Michel (vf Mathilde Gagnon) d1890-09-14 (S30
f86) (71ans) SAM

Michel-Cléophas (Cléophas & Victoria Tanguay)
n1889-12-09 (B75f66v) SAM m1921-09-22 M.-Anne
Martin, N.-D.-du-Bon-Conseil, Providence

Michel (Jacques & Jeannine Therrien) n1961-
01-26 (B12f159) SAM

Michel (Jean-Marc & Oviette Bérubé) n1976-10-
05 (B8f123) LC

Nadia-Annick (Jacques & Jeannine Therrien) n
1977-06-24 (B64f361) SAM

Nancy (Raynald & Jacqueline Dionne) n1975-07-
10 (B43f151) SAM

Napoléon (Ulric & Florentine Jacques) n1890-
10-06 (B76f87v) SAM m1914-07-07 (M5f119v) Dé-
lima Vallée (Amable & Clara Isabelle) CC

Nathalie (Jacques & Jeannine Therrien) n1964-
07-04 (B74f55) SAM

J.-Noël-Chabanel (Lauréat-Achille & Antoinet-
te Sergerie) n1934-09-03 (B72f190v) SAM m
1958-05-31 Ghislaine Hudon, St-Simon & St-Ju-
des-de-Charlemagne

TANGUAY

M.-Noëlline (Antoine & Alberta Quimper)n1947-04-28 (B80f90) m1967-08-02 (M18f339) Jacques

 (Omer & Simone Mimeault, ML) SAM

Norbert (Ulric & Florentine Jacques) n1894-08-28 (B59f177) d1909-04-20 (S21f322) (14ans) SAM

J.-Octave (Jean & Elisa Parent) n1872-03-02 (B16f63v) d1872-11-29 (S31f76v) (9ms) SAM

J.-Octave (Georges & Philomène Deschênes) n1873-01-06 (B3f78v) SAM

J.-Octave (Jean & Elisa Parent) n1873-04-11 (B38f84v) SAM

M.-Olivette (Thomas & Antoinette Gagné)n1919-08-28 (B71f240) CC m1945-01-18 Antoine Fournier, Mat.

J.-Charles-Omer (Albert & Odina Pelletier) n1910-04-30 (B44f358) d1910-08-15 (S36f365) (3ms) SAM

J.-Paul-Eugène (Antoine & Alberta Quimper) n1939-12-21 (B135f64v) m1969-12-24 (M39f75) M.-Antoinette-Jeannine Lèveillée (Josaphat & Elisabeth Douville, Rim.) SAM

M.-Blanche-Pauline (Michel & Thérèse Paul) n1963-11-22 (B143f9) SAM

Philomène (Raphaël & Thérèse Bouffard) m1859-01-11 (M4f83) Thomas Côté (Hyppolite & Marcelline Ouellet) SAM (CC) d1911-12-29 (S1f35v) (72ans) CC

Philomène (Raphaël & Elisabeth Michaud)n1862-08-24 (B66f42) SAM

M.-Philomène (Michel & Mathilde Gagnon)n1871-08-12 (B55f54v) SAM

TANGUAY

M.-Anne-Philomène (Cléophas & Victoria Tanguay) n1892-10-21 (B79f131v) m1914-11-09 (M15f123) Arthur Paquet (Emile & Adèle Vaillancourt) SAM

Pierre-André (Alfred & Rita Paquet) n1963-03-05 (B35f263v) SAM

Pierre-Paul (Alphonse & Ernestine Lévesque) n1927-06-30 (B51f236) d1927-07-07 (S26f237) (7 jrs) SAM

Pierre-Paul (Alphonse & Ernestine Lévesque) n1928-07-25 (B63f19) SAM m1958-09-27 Aliette Lévesque, St-Donat Mtl

M.-Praxède (Raphaël & Elisabeth Michaud) n1856-11-02 (B53f55v) d1856-12-27 (S11f56v) (6sem.) SAM

Raphaël (vf Thérèse Bouffard) d1897-11-21 (S32f3v) (89ans) SAM

Raphaël (ép. Elisabeth Michaud) d1915-06-04 (S21f144) (81ans) SAM

J.-Raphaël (ép. Eugénie Poitras) d1933-06-16 (S8f161v) (62ans) SAM

J.-Raymond (Alfred & Yvonick Pelletier) n1955-01-15 (B. Af169v) LC m1975-08-02 (M24f408)
M.-Odette Vallée (Salomon & Oliva Landry) CC

J.-Raynold (Irénée & Huguette Dionne) n1954-01-21 (B19f90) SAM

J.-Réal (J.-Xavier & Antoinette Dugas) n1936-04-30 (B39f234v) SAM m1960-04-22 Denise Beaudry, Ste-Catherine

M.-Rébecca (Georges & Philomène Deschênes) n1867-01-27 (B8f124) SAM

TANGUAY

M.-Blanche-Rébecca (Jean & Marie Vaillancourt) n1899-05-15 (B28f24) CC m1962-02-03



J.-Réginald (Richard & M.-Paule St-Laurent) n1960-07-06 (B74f131v) SAM

M.-Réjeanne (François-Xavier & Armandine Gagnon) n1962-04-06 (B40f217v) SAM

J.-Rénald (Alcidas & Jeannine Sergerie) n1952-05-20 (B87f6v) SAM m1974-07-27 (M25f341) Jacqueline Dionne (Ismaël & Alice Verreault) CC

M.-Nadine-Renelle (Richard & M.-Paule St-Laurent) n1968-07-25 (B66f440) SAM

J.-Reno (Lionel & Jeanne-d'Arc St-Laurent) n1951-06-21 (B78f269) SAM

J.-Richard (Alphonse & Elisa Pelletier) n1929-11-21 (B88f57) d1930-02-07 (S4f65) (2ms) SAM

J.-Richard (Alphonse & Elisa Pelletier) n1931-02-03 (B12f93) SAM m1954-09-18 (M4f125v) Huguette Collin (Georges & Simone Vallée) SBL

J.-Richard (Emile & Sara Dugas) n1932-06-10 (B46f132v) SAM m1959-07-11 (M4f246) M.-Paule St-Laurent (Albert & Jeanne Rioux) T.

J.-Robert (Thomas & Antoinette Gagné) n1917-07-02 (B27f203v) SAM m1957-09-19 Réjeanne Ouellet, St-Jérôme Mat.

J.-Romuald (Emile & Albertine Dugas) n1921-07-10 (B63f23) SAM

Rosario (Thomas & Antoinette Gagné) n1912-09-17 (B87f56v) SAM m1933-05-01 Germaine Moreault, Mat.

TANGUAY

Rose-Aimée (Michel & Mathilde Gagnon) m1886-01-12 (M1f293) Evangéliste Dugas (François & Obéline Pelletier) d1900-01-10 (S2f53) (37 ans) SAM

M.-Rose-Anna dite Alma (Albert & Odina Pelletier) n1894-04-01 (B23f165v) d1895-11-14 (S33f215v) (1an) SAM

M.-Rose-Délima (ép. Téléphore Parent) d1967-05-08 (S11f318) (75ans) SAM

M.-Rose-Emma (Albert & Odina Pelletier) n1899-06-03 (B40f38) SAM

M.-Rose-Emma (Alphonse & Ernestine Lévesque) n1937-09-04 (B75f275v) SAM (T.)

M.-Sara (Jean & Louise Parent) n1862-10-07 (B78f44) m1879-10-28 (M15f113v) Jean-Baptiste Brisebois (Louis & Esther Vion) d1937-10-27 (S23f280) (74ans) SAM

J.-Simon (Alphonse & Elisa Pelletier) n1932-04-29 (B28f128v) SAM

Simon (Alfred & Yvonick Pelletier) n1972-10-14 (B9f81) LC

M.-Simone (Ulric & Régina Pouliot) m1947-07-16 (M2f103v) J.-Horace-Hervé Lavoie (Horace & Azilda Dumont) LC

M.-Simone (Antoine & Bertha Quimper) n1943-02-12 (B8f194) m1960-04-19 (M4f122v) Jacques-Romain Gaumond (Albert & Modeste Ouellet, LM) SAM

M.-Solange (Georges & M.-Blanche Laporte) n1947-09-02 (B162f111v) SAM m1967-08-18 Marcellin Bouchard, Riv.-Pentecôte Côte-Nord

TANGUAY

M.-Solange-Denise (Marcel & Adrienne Léves-
que) n1949-01-24 (B5f148v) SOA m1970-08-22



Fidelle, N.-Dame-de-Levis

Stéphane (Alfred & Yvonick Pelletier) n1970-
12-05 (B7f65) LC

Stéphane (j.) (Jean-Yves & Reina Paquet) n
1974-05-16 (B54f59) SAM

Steve (j.) (Jean-Yves & Reina Paquet) n1974-
05-16 (B55f60) SAM

M.-Suzanne (Gérard & Robertine Lafontaine) n
1946-07-08 (B90f49) m1975-07-18 (M22f145)
Yves Pouliot (Valmont & Lucille Lafontaine,
St-Paul-de-la-Croix Mtl) SAM

J.-Sylva (Napoléon & Rose-de-Lima Vallée) n
1924-09-22 (B56f108v) CC m1947-11-12 Germaine
Barriault, SPA

Sylvain (Isidore & Jeannette Paradis) n1963-
01-03 (B4f256) SAM

M.-Thérèse (Joseph & Eugénie Poitras) n1922-
03-16 (B26f44) d1979-04-08 (S6f13) (57ans)SAM

M.-Thérèse-Berthe (Alphonse & Eliza Pelle-
tier) n1926-07-25 (B58f204v) m1962-04-23 (M2
f219) J.-Gérard-Yvon Lévesque (Yvon & Modeste
Ouellet, CC) SAM

M.-Thérèse (Lauréat & Antoinette Sergerie) n
1927-03-20 (B24f226v) SAM m1945-06-20 Adhémair
Dion, St-Zéphirin La Tuque

Thomas (Ulric & Florentine Jacques) n1885-10-
29 (B86f288) m1906-09-11 (M14f239v) Antoinet-
te Gagné (Théodore & Clara Vallée) SAM d1920-
03-04 (S5f4v) (34ans) CC

TANGUAY

Thomas (Napoléon & Rose-de-Lima Vallée) n1930-12-30 (B122f21v) CC

J.-Thomas (François & Yvonne Rioux) n1940-12-19 (B145f113) SAM m1964-07-04 Jeannette Alain, N.-Dame-de-Grâce Qué.

Ulric (Raphaël & Elisabeth Michaud) n1860-02-23 (B13f3v) m1881-02-28 (M3f152) Florentine Jacques (Amable & Eléonore Marceau, LMs) d 1928-02-28 (S15f6v) (67ans) SAM

Ulric (Ulric & Florentine Jacques) n1884-03-30 (B18f241v) SAM m1913-08-28 M.-Régina Pouliot, LC enr.LMs d1958-06-24 (S3f199v) (74 ans) LC

J.-Ulric (François & Yvonne Rioux) n1933-01-18 (B6f150) SAM m1962-07-28 Lorraine Brochu, N.-D.-de-la-Paix, Verdun

J.-Valmont (Lauréat & Antoinette Sergerie) n 1921-04-06 (B37f12) SAM m1945-06-20 Lucienne Jean, St-Zéphirin, La Tuque

Victoire dite Victoria (Raphaël & Elisabeth Michaud) n1858-04-29 (B24f72v) (ép. Cléophas Tanguay) d1902-12-20 (S33f121v) (44ans) SAM

M.-Anne-Victoria (Jean & Elisa Parent) n1874-09-10 (B64f114) SAM

M.-Victoria (Cléophas & Victoria Tanguay) n 1877-05-25 (B50f51) SAM

M.-Olive-Victoria (Joseph & Eugénie Poitras) n1919-10-19 (B52f262) m1938-06-15 (M12f1) Simon Pelletier (Jean-Bte & Marie Michaud) SAM

J.-Victorien (Xavier & Antoinette Dugas) n 1941-05-08 (B56f127) SAM m1962-12-29 Murielle Dupuis, Ste-Marguerite-Marie Mtl

TAMGUAY TAPP

TANGUAY

M.-Victorienne (Xavier & Antoinette Dugas) n
1947-11-06 (B187f119) SAM m1964-05-02 Rénald
Vallée, St-François-Solano Mtl

M.-Virginie (Raphaël & Thérèse Bouffard) n
1845-05-16 (B41f41v ind. Mat.) m1861-11-26
(M11f28v) Joseph Michaud (Jean-Bte & Emérence
Bernier) 2è m1883-11-20 (M11f230v) Théophile
Malenfant (vf Rachel Sonnette) SAM

Vitaline (Raphaël & Elisabeth Michaud) n1861-
05-12 (B31f20v) d1868-09-27 (S11f4) (7ans)SAM

M.-Vitaline (Raphaël & Elisabeth Michaud) n
1875-09-26 (B70f13) SAM

J.-Xavier (Ernest & Elise Fortier) n1907-12-
11 (B61f196v) CC m1927-06-15 (M3f233v) Antoi-
nette Dugas (Evangéliste & Christine Vallée)
SAM

TAPP

Céline (ép. Joseph Deschênes) d1948-09-03 (S6
f39) (56ans) T.

Christine (Abraham & Marianne Chicoine)m1870-
11-19 (M..f35) Magloire Gagné (Julien & Gene-
viève Fournier) ML

Cindy (Yvan & Lise Robinson) n1983-03-03 (B5
f282) SM

Estelle (Gérard & Celine Côté) m1971-05-29
(M..f36) André Robinson (Daniel & Yvette Poi-
tras) ML

Guyline (Gérard & Celine Côté) n1964-09-15
(B..f155) m... (M..f..) (Gaston Richard (Ro-
ger & Noëlline Richard) ML



Tanguay Florianne
ép. Rénald Vallée
d1962-05-27 A34
SAM



Tanguay Guy
f. Lionel &
Jeanne-d'Arc St-Laurent
d1982-01-02 A22 CAR

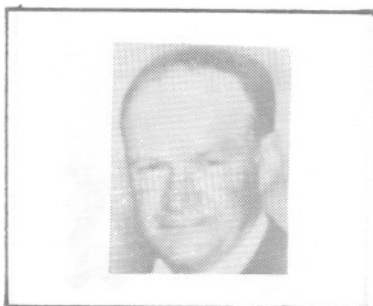

Tanguay Isidore
ép. Jeannette Paradis
1978-04-18 A52
SAM

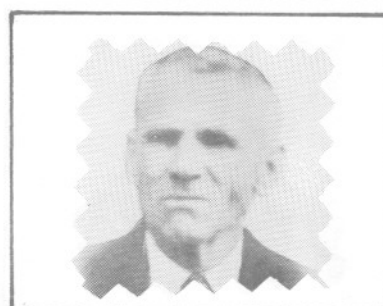

Tanguay Joseph
ép. M.-Louise Parent
d1956-03-28 A83
SAM



Tanguay Jeanne-d'Arc
f. Renaud &
Lucie Lèvesque
n1981-11-26 CAR

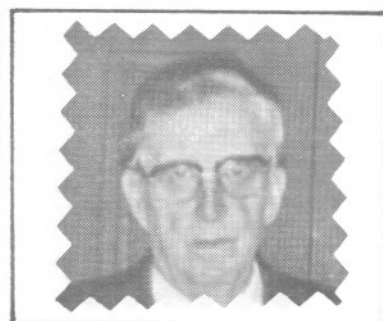

Tanguay Maurice
f. Alphonse &
Ernestine Lèvesque
d1989-10-21 A72 SAM



Tanguay Mélanie
f. Jean-Yves &
Reina Paquet
n1984-08-16 SAM

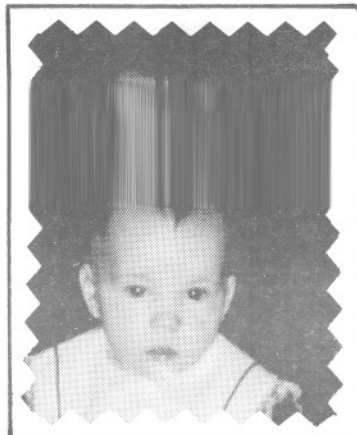

Tanguay Marie-Pier
f. Pierre-André &
Nancy Gagnon
n1990-10-21 SAM



Tanguay Stéphane
f. Jean-Yves &
Reina Paquet
n1974-05-16 SAM



Tanguay Steeve
f. Jean-Yves &
Reina Paquet
n1974-05-16 SAM



Tanguay Michel
f. Jean-Marc &
Oretta Bérubé
n1976-10-05 SAM



Truchon Joseph
ép. Odina Michaud
d1944-04-18 AS9
Mat.



Tanguay Philomène
ép. Arthur Paquet
n1914-11-09
SAM



Tanguay Claudine
n1960-09-06
CAR



Tanguay Thérèse
f. Joseph &
Eugénie Poitras
d1979-04-08 A57 SAM



Tanguay Chantale
d1978-12-31 A17
S. A. m.



Tanguay Angéline
ép. Nelson Tapp
d1980-02-28 A64
SAM



Tanguay Antoinette
ép. Gédéon Paquet
n1931-04-29
SAM

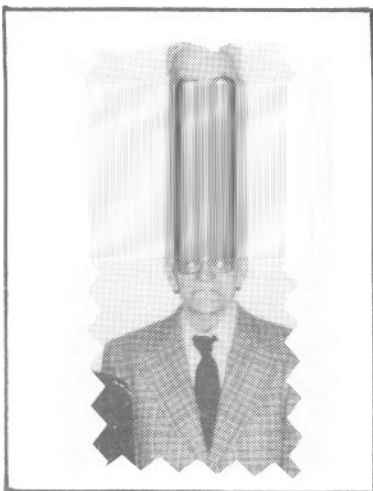

Tanguay Antoine
ép. Alberta Quimper
n1988-11-20 A81
SAM



Tanguay Victoria
ép. Simon Pelletier
n1938-06-15
SAM



Tanguay Julien
f. Charles-Emile &
Claudine Dumont
n1978-12-28 SAM

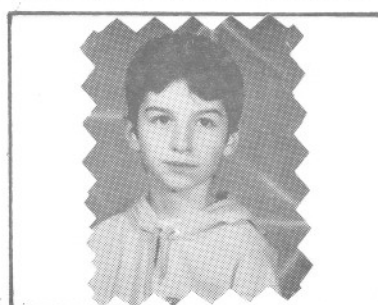

Tanguay Marilyn
f. Charles-Emile &
Claudine Dumont
n1981-07-16 SAM

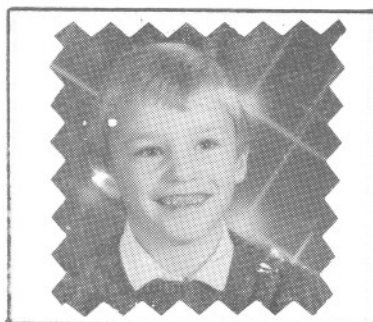

Tanguay Guillaume
f. Jean-Guy &
Sylvire Isabelle
n1983-04-25 SAM

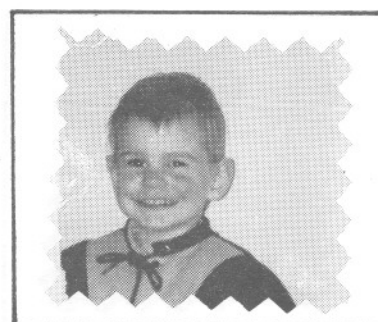

Tanguay Pascal
f. Jean-Guy &
Sylvire Isabelle
n1988-10-05 SAM



Tardif Aglaé
ép. Joseph Tremblay
d1956-05-30 A78
SOA



Tardif Raoul
ép. Adrienne Létourneau
d1988-06-07 A77
LC



Tardif Jean
Ep. Rosalie Larrivee
D. 02-05-1972, LC.



Tardif Jean-Bte
ép. Anna Dugas
m1940-06-19
LC

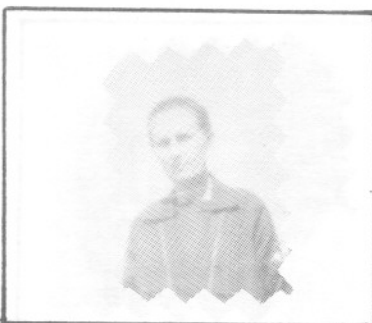

Tardif Emélia
ép. Samuel Harrisson
d1959-05-08 A84
LC



Tardif Louis
ép. Eva Gagnon
m1907-09-10
LC

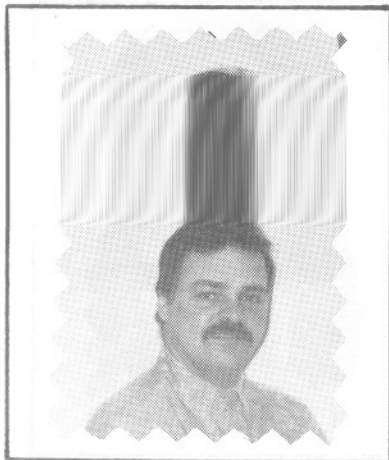

Tanguay Gaëtan
f. Alfred &
Rita Paquet
n1957-09-11 SAM



Tanguay Gaëtane
ép. Michel Guillemette
n1958-11-26
SAM

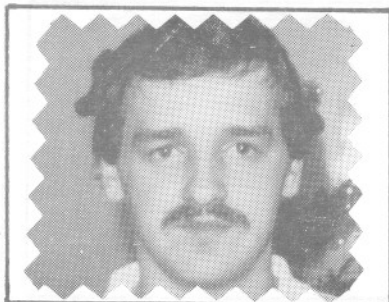

Tanguay Gilles
f. Alfred &
Rita Paquet
n1960-02-04 SAM

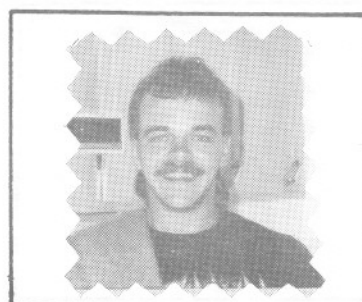

Tanguay Marcel
f. Alfred &
Rita Paquet
n1964-06-20 SAM



Tanguay Pierre-André
f. Alfred &
Rita Paquet
n1963-03-05 SAM



Tanguay Jeanne-Aimée
ép. Maurice Chenel
d1979-11-01
SAM

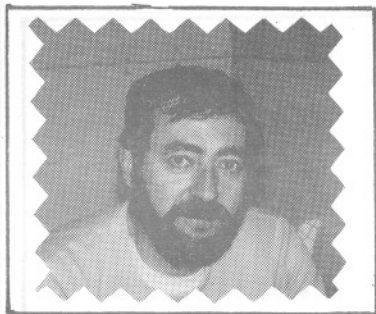

Thibault Gérard
ép. Rita Desjardins
n1965-10-30 T.

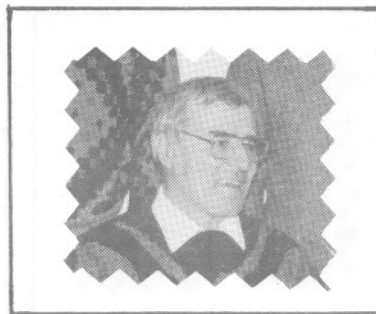

Thibault Georges-Henri
ép. Lucienne Béchard
n1949-08-27
SAM



Thibault Adélard
ép. Rose-Eva Bonneau
d1974-07-12 A72 T.



Thibault Hector
ép. Rose-Anna Gauthier
d1959-07-16 A80
SF



Thibault Alain
f. Marcel &
Lucille Auger
n1970-04-04 Mt1

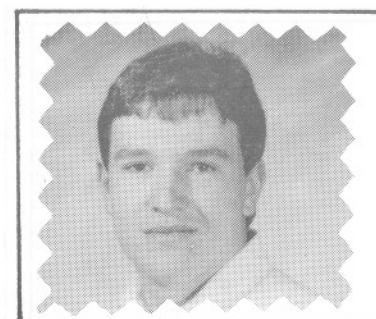

Thibault Marc
f. Marcel &
Lucille Auger
n1974-02-07 Mt1

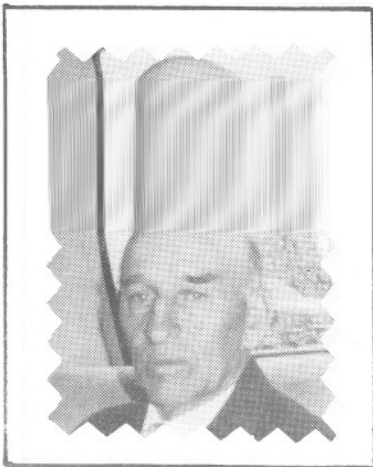

Tanguay Alfred
ép. Tita Paquet
n1927-09-27
SAM

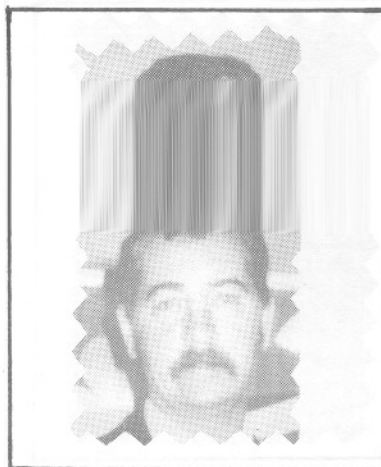

Tanguay Jean-Yves
ép. Reina Paquet
d1992-01-23 A44
SAM



Tanguay Charles
f. Alfred &
Rita Paquet
n1951-07-29 SAM



Tanguay Lise
ép. Jules Michaud
n1973-06-30
SAM



Tanguay Jean-Marc
ép. Oriette Bérubé
n1975-06-26
SAM

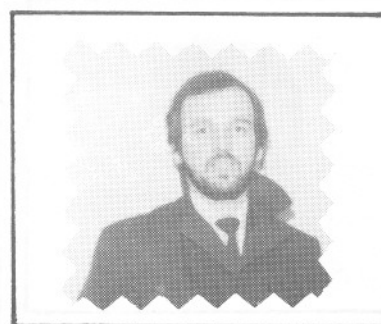

Tanguay Jean-Guy
ép. Sylvire Isabelle
n1981-06-27
SAM

GENEALOGIE DES TANGUAY (2^e Lignée)

5-	Pierre	Montragny	03-02-1798	Geneviève Beaudoin
6-	Michel	Ste-Claire (Dorchester)	01-07-1851	Mathilde Gagnon
7-	Cléophas	Ste-Anne-des-Monts	25-07-1872	Victoria Tanguay
8-	Emile	Ste-Anne-des-Monts	26-06-1929	Sara Dugas
9-	Richard	Saint-Joachim	11-07-1959	M.-Paule St-Laurent
10-	Réginald	Ste-Anne-des-Monts	14-06-1988	Charline Pelletier
11-	Maxime-David	Ste-Anne-des-Monts		

Recherchiste: Estelle Paquet, petite-fille de Victoria & Cléophas T.

(3^e Lignée)

7-	Raphaël			Elisabeth Michaud
8-	Emile (Tonnelier)	Ste-Anne-des-Monts	02-07-1907	Marie Lévesque
9-	Lionel	Ste-Anne-des-Monts	30-09-1950	Jeanne-d'Arc St-Laurent
10-	Reno	Cap-au-Renard		Lucie Lévesque
11-	Jeanne-d'Arc	née "	26-11-1981	

GENEALOGIE DES TARDIF

I-	Olivier(Commis)	La Rochelle	2I-05-I648	Barbe Aymart
2-	Guillaume	L'Ange-Gardien	28-04-I687	Marguerite Gaudin
3-	Charles	L'Ange-Gardien	I7-02-I7I6	Geneviève Le Roy
4-	Charles-François	Kamouraska	07-II-I752	Aimée Ouellet
5-	Raphaël	Kamouraska	27-07-I803	Judith Boucher
6-	Ambroise	Rimouski	I5-04-I845	Claire-Léopold Dubé
7-	Georges	Cap-Chat	30-II-I87I	Victoire Barriault
8-	Louis	Ste-Félicité	I0-09-I907	Eva Gagnon
9-	Raoul	Les Capucins	06-03-I943	Adrienne Létourneau
IO-	Clément	Les Capucins	26-09-I964	Nicole Fournier
II-	Alain	né	I5-07-I965	

Recherchiste: Rita Tremblay-Deschênes

TAPP

Lorraine (Gérard & Céline Côté) m1971-08-28
(M..f42) Ovila Chouinard (Jean & Marie Vicai-
re) ML

Marie-Ange-Victoria (Nelson & Angéline Tan-
guay) n1941-04-11 (B38f123) SAM m1967-07-08
Roger Séguin, Ste-Bernadette Mtl

Mireille (Gérard & Céline Côté) m1970-07-04
(M..f21) Marcel Robinson (Daniel & Yvette
Poitrois) ML

Narcisse (Arthur & Aurélie Joncas) m1965-06-
26 (M..f160) Reina Lebreux (Armand & Aurore
Bernatchez) ML

J.-Nelson (Philippe & Alice Bonneau, St-Mau-
rice-de-l'Echourie) m1940-06-26 (M12f90v) An-
geline Tanguay (Joseph & Eugénie Poitras) SAM

Suzy (Yvan & Lise Robinson) n1981-03-20 (B7
f258) CC

Yvan (Gérard & Céline Côté) n1959-07-17 (B..
f93) ML m1980-06-14 (M1f240) Lise Robinson
(Paul & Denise Laflamme) GM

TARDIF

Adèle (Ambroise & Claire Corneau) m1871-10-30
(M8f78v) Ferdinand Banville (Didyme & Margue-
rite Gagné) CC

M.-Adèle (Jean & Rosalie Larrivée) n1879-04-
28 (B39f119) CC

Adrien (Raoul & Adrienne Létourneau) n1947-
05-17(B9f102) d.enr1969-09-06(S3f54)(22ans)LC

M.-Aglaé (Jean & Rosalie Larrivée) n1877-08-
23 (B56f80) SAM m1896-07-13 (M4f37) J.-Elzéar
Tremblay (Eusèbe & Priscille Cantin) CC d
1956-05-30 (S4f27v) (68ans) SOA

TARDIF

J.-Alain (Clément & Nicole Fournier) n1965-07-15 (B8f9) LC

M.-Aliette (Jean-Bte & Anna Dugas) n1943-11-08 (B125f226v) SAM m1964-04-25 Roger Roy, Ste-Rose-de-Lima

Ambroise (ép. Marie Comeau) d1867-11-30 (S64 f27v) (62ans) CC

Ambroise (Ambroise & Claire Dubé) d1865-05-28 (S4f6) (21ans) CC

Angèle (Georges & Victoria Barriault) n1877-06-19 (B36f75v) CC

Anonyme (Alexandre & Marie Beaulieu)n..d1881-06-03 (B36 S6f159) CC

Anonyme (Jean-Bte & Anna Dugas)n..d1954-05-28 (B97 S22f111) SAM

Anonyme (Lévite & Rose-Alma L'Italien) n..d1941-04-25 (S3f59v) SOA

Anonyme (Lévite & Rose-Alma L'Italien) n..d1947-08-27 (B26 S3f142) SOA

Appoline (Jean-Bte & Rosalie Larrivée) n1870-03-07 (B14f63) SAM (CC) m1912-06-24 Magloire Bernatchez, LMs 2è m1927-02-20 (M2f165) Charles Sergerie (vf Eugénie Thibault) 3è m1933-06-22 (M5f74) Augustin Sergerie (vf Marie Gagnon) d1954-11-14 (S37f201v) (84ans) CC

Gilles-Bertrand (Lévite & Rosanne Litalien) n1947-08-31 (B38f132v) SOA

M.-Célanire (Louis & Philomène Ross) n1880-06-20 (B50f143) CC m.. John Broughton, Augusta, Paroisse St-Augustin

TARDIF

J.-Célestin (Thomas & Henriette Beaulieu) n
1872-01-15 (B1f83v) d1873-03-11 (S1f101) (14
ms) CC

Christian (Raoul & Adrienne Létourneau)n1957-
02-13 (B8f188) LC

M.-Claire (Raoul & Adrienne Létourneau)n1950-
05-19 (B8f126v) m1968-06-22 (M4f43) Gérald
Sergerie (Paul-Aimé & Dolorès Parent, CC) LC

Jean-Claude (Raoul & Adrienne Létourneau) n
1958-02-17 (B4f194v) LC m1978-07-15 France
Dumont, Cowansville

Jean-Clement (Raoul & Adrienne Létourneau) n
1944-05-11 (B8f78) LC m1964-09-26 Nicole
Fournier, LM

J.-Clovis (Louis & Philomène Ross) n1884-03-
04 (B9f20v) CC

Denis (Georges & Victoria Barriault) n1874-
10-08 (B59f23v) CC (LC)

M.-Emilina dite Emilia (Jean & Rosalie Larri-
vée) n1875-04-24 (B23f 32) CC (vve Samuel
Harrisson) d1959-05-08 (S1f205v) (84ans) LC

Esther (ép. Charles Côté) d1901-08-04 (S9f67)
(68ans) CC

Etienne (Thomas & Marie Pelletier) m1879-09-
09 (M11f110) Adèle Vaillancourt (Fabien & Vi-
taline St-Pierre) SAM

M.-Eugénie (Thomas & Henriette Beaulieu) n
1880-03-08 (B18f125) SAM

Ferdinand (Ambroise & Claire Dubé) d1869-01-
07 (S2f43v) (18ans) CC

TARDIF

M.-France (Raoul & Adrienne Létourneau)n1954-02-02 (B2f156v) m1972-08-26 (M4f76) Jean-Claude Gagnon (Joseph & Calina Lacours, St

René-Goupil) LC

François (ép. Jeanne St-Gelais) d1965-01-29 (S1f2) (65ans) LC

J.-Albini-Gaétan (Lévite & Rose-Alma Litalien) n1951-05-17 (B15f169) SOA m1973-06-02 M.-Ghislaine Breton, St-Mathias, Mtl

Georges (Ambroise & Claire Dubé, LC) m1871-01-30 (M9f79) Victoire Barriault (vve Ferdinand Ross) 2e m1888-08-27 (M6f98v) Philomène Francoeur (vve Chrysostôme Couturier) CC

J.-Georges-Hector (Lévite & Rose-Alma Litalien) n1944-04-22 (B10f91v) SOA m1973-10-06 Pierrette Joly, Ste-Elisabeth, Mtl

J.-Georges (Jean-Bte & Anna Dugas) n1953-03-21 (B41f43) SAM m1976-07-10 Diane Chouinard, Ste-Marthe-sur-le-Lac

J.-Louis-Gino (Réal & Jeanne Lajoie) n1969-08-08 (B39f36) CC

Gisèle-Ginette (Lévite & Rose-Alma Litalien) n1950-03-17 (B8f157v) SOA m1971-09-04 Jean-Marc Ouellet, T.-S.-Nom-de-Jésus, Mtl

J.-Guillaume (Alexandre & Elisabeth Litalien) n1874-02-11 (B13f101) d1874-09-02 (S45f113) (8ms) SAM

Hélène (ép. Jean-Bte Laplante) d1894-10-22 (S23f12v) (71ans) CC

M.-Hélène (Etienne & Adèle Vaillancourt) n 1880-07-31 (B55f134) SAM

TARDIF

Henriette (Thomas & Henriette Beaulieu) n1870-02-09 (B9f60v) CC m1914-10-26 William Ariel, Lewiston, Maine, Portland

Jean-Baptiste (Georges & Victoria Barriault) n1872-11-01 (B44f94) CC

Jean-Baptiste (Denis & Lumina Marceau, LMs) m1940-06-19 (M11f89v) Anna Dugas (Joseph & Virginie Michaud) SAM

Jean-Claude (Lévite & Rose-Alma Litalien) n 1938-03-24 (B8f23) SOA m1964-10-24 (M19f271v) Clémence Dumont (Luc & Ernestine Gagné) CC

Jean-François (Raoul & Adrienne Létourneau) n 1964-12-08 (B16f249) LC

J.-Jean-Marc (Louis-Albert & Alice Lavoie) n 1943-02-27 (B17f196) SAM (LC) d1943-03-14 (S4 f70v) (15jrs) LC

Jean-Yves (Jean-Bte & Anna Dugas) n1948-07-22 (B101f147v) SAM m1974-03-23 Pierrette Gagné, St-Victor, Mtl

Jeanne-d'Arc (Louis & Eva Gagnon) m1941-07-23 (M3f55) Albert Létourneau (Elzéar & Angéline Isabelle, LMs) LC

M.-Jeannette (Jean & Anna Dugas) n1946-01-23 (B9f28) SAM (SPA) d1949-06-27 (S29f185) (3 ans) SAM

Jeanne-d'Arc (ép. Albert Létourneau) d1981-09-30 (S29f264) (59ans) CC

M.-Jeannine (Lévite & Rose-Alma Litalien) n 1940-02-14 (B6f46) SOA

Joseph (Louis & Philomène Ross) n1875-01-29 (B7f28v) CC

TARDIF

Joseph (Thomas & Henriette Beaulieu) n1876-04-12 (B32f52) CC d1880-08-21 (S28f136v)

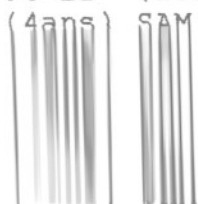

M.-Madeleine-Lauré (Lévite & Rose-Alma Litalien) n1946-07-22 (B15f118v) SOA m1972-01-29 Omer Pruneau, T.-S.-Nom-de-Jésus, Mtl

M.-Léa (Alexandre & Elisabeth Litalien)n1875-11-28 (B85f15v) SAM

Lévite (Joseph & Eugénie Caron) m1936-04-29 (M1f5v) Rose-Alma Litalien (Joseph & Claire Fournier) SOA

Louis (Ambroise & Marie Garneau) m1869-09-21 (M9f52v) Philomène Ross (Jean-Bte & Zoé St-Amant, LC) CC

Louis-Moïse (Thomas & Henriette Beaudé)n1873-11-24 (B73f9v) CC

Louis (Louis & Philomène Ross) n1877-03-04 (B13f69v) CC

J.-Louis-François (Jean & Rosalie Larrivée) n1887-03-11 (B14f77) CC m1911-08-15 M.-Anne Tremblay, SF 2è m1925-09-11 Adéline Bergeron, SF 3è m1930-06-23 M.-Louise Murray, St-Luc-de-Mat. 4è m1939-04-21 Anaïse Bouchard, LMs

Louis-Albert (Louis & Eva Gagnon) m1942-01-26 (M2f58v) Alice Lavoie (Joseph & Léontine Tanguay) d1971-03-11 (S2f66) (55ans) LC

Louis-Emmanuel (Jean-Guy Lajoie & Octavie Tardif) n1984-04-02 (B3f159) LC

Louise (j.) (Clément & Nicole Fournier)n1966-07-23 (B12f23) LC

Louiselle (j.) (Clément & Nicole Fournier) n1966-07-23 (B13f23) LC

TARDIF

J.-Lucien (Raoul & Adrienne Létourneau) n1951-10-12 (B21f138) LC m1975-07-17 Sylvie Marceau, St-Rédempteur, Mat.

M.-Rose-Lucille (Lévite & Rose-Alma Litalien) n1942-08-06 (B24f75) SOA m1972-06-24 Onésime Sallant, T.-S.-Nom-de-Jésus, Mtl

M.-Lumina (Jean-Bte & Anna Dugas) n1941-04-09 (B28f6v) CC m1958-06-28 Edouard Richard, St-Conrad, Mtl 2^e m1960-04-09 Lionel Richard, St-Conrad, Mtl

M.-Madeleine (Jean-Bte & Anna Dugas) n1950-04-18 (B57f217) SAM m1971-11-06 Frédéric Toro, Ste-Marguerite-Marie, Mtl

Marc-André (Lévite & Rose-Alma Litalien) n1945-04-19 (B13f104) SOA m1967-07-22 Diane Bernier, St-Désiré du Lac-Noir Cté Mégantic

Louis-Marcel (Louis-Albert & Alice Lavoie) n1944-06-23 (B14f79v) LC m1968-11-09 Stella Savoie, SPA

Marie (Louis & Philomène Ross) n1879-04-26 (B38f119) d1879-04-28 (S18f119) (2jrs) CC

Marie (Thomas & Henriette Beaulieu) d1880-11-09 (S40f150) (8ms) CC

Marie-Anna (Louis & Philomène Ross) n1871-02-12 (B6f71v) CC

Marie-Claire-Rita (Jean-Bte & Anna Dugas) n1945-01-21 (B3f83v) LC m1968-07-13 Léo Démonigny, St-Stanislas, Mtl

Marielle (Raoul & Adrienne Létourneau) n1962-02-05 (B1f229) LC

TARDIF

J.-Yves-Martin (Jean-Claude & Clémence Dumont) n1966-09-25 (B65f321) CC

Michel-Jérôme (Jean & Rosalie Larrivée)n1872-09-29 (B35f92) CC

Michel (Raoul & Adrienne Létourneau) n1959-04-09 (B5f204v) LC m1980-07-18 Chantal Guillemette, LMs

Chantal-Nancy (Réal & Jeanne Lajoie) n1970-11-08 (B5f64) LC

J.-Napoléon-Emmanuel (Jean & Rosalie Larrivée) n1882-03-25 (B22f170v) CC

Octavie (Raoul & Adrienne Létourneau) n1955-03-31 (B13f167v) m1979-08-31 (M7f143) Jean-Guy Lajoie (Louis & Annette Pelletier, CC) LC

J.-Philippe (Jean-Bte & Anna Dugas) n1951-09-23 (B129f281) SAM

Raoul (ép. Adrienne Létourneau) d1988-06-07 (S2f178) (87ans) LC

J.-Réal (Raoul & Adrienne Létourneau) n1945-10-04 (B15f88) LC m1967-08-26 (M24f346v) Jeanne Lajoie (Louis & Annette Pelletier) CC

M.-Rébecca (Alexandre & Elisabeth Litalien) n1879-08-06 (B69f105v) SAM

Régina (Louis & Philomène Ross) n1873-01-14 (B5f97) CC

Régis (Raoul & Adrienne Létourneau) n1968-02-09 (B1f39) LC

Roger (Raoul & Adrienne Létourneau) n1948-05-16 (B13f110v) LC m1969-05-17 Lucie Pelletier, SOA

Cinq Générations

David Therrien & Virginie Vallée



Aimé

Victor

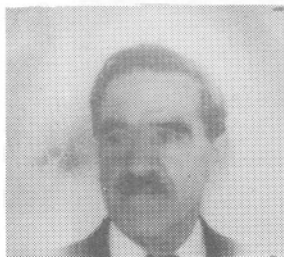

Vital

Tommy



THERRIEN

Famille Raoul Tardif Adrienne Létourneau



Clément
Réal
Adrien
Roger
Claire
Lucien
France
Octavie
Christian
Claude
Michel
Marielle
Serge
François
Régis

LES CAPUCINS

J U I N 1988

TARDIF

J.-Réjean (Lionel & Noëlline Dugas) n1943-08-23 (B82f212) SAM (LMs) m1970-09-12 Ghislaine Barriault, LMs

M.-Réjeanne (Lionel & Noëlline Dugas) n1943-08-23 (B83f212) SAM (LMs) m1964-08-29 Gerald Imbeault, LMs

Rose-Alma (Louis & Eva Gagnon) m1931-11-25 (M5f11) Ernest Bernier (William & Lucine Roy, LMs) LC

Rose-Anna (Georges & Victoria Barriault) n1879-10-06 (B92f129) CC

Rose-Yvonne (ép. Joseph Parent) d1942-11-03 (S21f45v) (34ans) CC

J.-Serge (Raoul & Adrienne Létourneau) n1963-02-06 (B1f235) LC

Sophie (ép. Olivier Barriault) d1880-09-19 (S33f147v) (60ans) CC

J.-Bruno-Stéphane (Jean-Claude & Clémence Dumont) n1969-07-24 (B32f33) CC

Thomas (vf Marie Pelletier) 2è m1865-10-11 (M11f9v) Henriette Beaulieu (Joseph dit Hudon & Marguerite Garon) CC

Thomas (Thomas & Henriette Beaulieu) n1865-10-14 (B46f10) CC

M.-Ursule (Alexandre & Elisabeth Litalien) n1877-09-24 (B78f56v) SAM

Victoria (Louis & Eva Gagnon) m1940-09-25 (M8f49v) Adrien Sergerie (Albert & Alice Létourneau, CC) LC

M.-Virginie (Jean & Rosalie Larrivée) n1884-06-01 (B18f23) CC

TARDIF, TENNIER, TESSIER, THEBERGE, THERIAULT

TARDIF

M.-Yvonne (Jean-Benoît & Anna Dugas) n1947-04-08
(B65f87) d1948-01-10 (S3f126) (9ms) SAM

TENNIER

Henri (Louis-Philippe & M.-Emilie Leblanc) m
1948-09-27 (M5f37) M.-Madeleine Blanchette
(Herménégilde & Marie Bernatchez) SM

TESSIER

M.-Myriam (Jean-Guy & Antonine Trudel) n1962-
05-01 (B61f222v) SAM

M.-Pascale (Guy & Antonine Trudel) n1964-05-
27 (B59f45) SAM

THEBERGE

M.-Estelle (Alphonse & Marie Roy) n1901-11-25
(B72f74v) CC

Jean-Noël (Ulric & M.-Laure Lévesque, Petite-
Mat.) m1976-07-30 (M18f475) Aline Lavoie
(Ovide & Bertha Damien) CC

Simon-Marc (Jean-Noël & Aline Lavoie) n1978-
07-07 (B25f91) CC

THERIAULT

M.-Agnès (Georges & Angèle Labrie) n1865-12-
08 (B61f98v) d1879-12-14 (S39f117v)(15ans)SAM

M.-Agnès-Alexandrine (Ovide & Elianne Gagné)
n1914-09-23 (B98f118) SAM m1937-04-07 (M..
f99) Roméo Poitras (Théophile & Marguerite
Henley) ML

Alain (Thuribe & Anita Côté) m1974-08-02 (M27
f343) Diane Ross (Lionel & Simonne Proulx) CC

Alcide (Edouard & Desneiges Lemieux) m1941-
10-29 (M22f21v) Simonne Lamarre (Edmond &
Ernestine Lefrançois) CC

GENEALOGIE DES THERIAULT, THERIOT, TERRIAULT, TERRIO, THERRIOT

1=	Jean	Port-Royal, N.-E.	m1635	Ferrine Bourg
2=	Claude	Port-Royal, N.-E.	m1661	Marie Gauterot
3=	Germain	Port-Royal, N.-E.	m1685	Anne Richard
4=	Claude	Grand-Pré, N.-E.	m1710	Marguerite Cormier
5=	Paul	Beaubassin, N.-E.	m1740	Anne Hébert
6=	Pierre	Rivière-Ouelle	m1766-01-20	Lse-Geneviève Gauvin
7=	Joseph	St-Ls, Kamouraska	m1793-01-28	M.-Rose Michaud
8=	Firmin	St-Ls, Kamouraska	m1818-10-26	Charlotte Beaulieu dit Hudon
9=	Georges	Le Bic	m1853-04-04	Angèle Labrie
10=	Ovide	Ste-Anne-des-Monts	m1896-11-03	Fournier Virginie
11=	Charles	Ste-Anne-des-Monts	m1928-09-05	Delvina Bernier
12=	Jean-Marie	Ste-Anne-des-Monts	m1952-08-25	Noëlla Leclerc
13=	Gaston	Ste-Anne-des-Monts	m1972-04-22	Lemieux Line
14=	Sonny	Ste-Anne-des-Monts	n1973-02-22	Rech: Roger Dumais

GENEALOGIE DES THIBAULT 2^e Lignée

1-	Nicolas	de Rouen, en Normandie (France	Elisabeth Anseaume
2-	Guillaume	Québec	11-01-1655 Madeleine Lefrançois
3-	François	Québec	07-04-1687 Anne Dupré
4-	François-Xavier	St-Joachim I.O.	vers 1724 Madeleine Poulin
5-	André	Pet.-Riv.-St-Frs	21-10-1772 Agathe Simard
6-	André	Baie-St-Paul	vers 1802 Ursule Bouchard
7-	Ignace	Les Eboulements	28-07-1829 Placidie Tremblay
8-	Joseph	Ste-Anne-des-Monts	12-10-1868 Caroline Lepage
9-	Ethelbert	Ste-Anne-des-Monts	10-10-1904 Blanche Gagnon
10-	Jean	Cloridorme	04-09-1948 Mildred Beaudoin
11-	Denis	Québec	20-09-1987 M.-Claire Bogiaris
12-	Guillaume	né à Québec	20-05-1988

Recherchistes: Guy Desrosiers & Roland Provost

THERIAULT

M.-Aldine (Olivier & Hortense Bérubé, CC) m
1863-02-16 (M7f49) Jérémie Gagné (Vincent &
Euphémie Parent, CC) SAM

Alexandre (Georges & Angèle Labrie) n1863-12-
12 (B89f60v) d1865-02-26 (S1f82v) (1an) SAM

J.-André (Ovide & Virginie Fournier) n1898-
08-14 (B45f19v) d1898-10-12 (S39f25v)(2ms)SAM

J.-André-Albert (Laurent & Eugénie Dugas) n
1898-11-26 (B67f27) d1899-10-09 (S31f47) (11
ms) SAM

J.-Léon-André (Marcel & Yvette Boucher)n1954-
12-31 (B2f152) SAM

Marie-Joseph-Andrée (J.-Thomas & M.-Julie-Eva
Frigon) n1933-10-11 (B80f167v) SAM m1959-05-
12 Ghislain Bérubé, St-François d'Assise, Qué

M.-Andrée-Lucie (Thuribe & Anita Côté) n1956-
01-09 (B4f10v) m1979-09-01 (M26f154) J.-Gas-
ton-André Denis (Roland & Georgette Ouellet,
St-Georges, Mtl) CC

M.-Angèle (Georges & Angèle Labrie) n1876-02-
24 (B13f23) SAM

M.-Anne (Georges & Angèle Labrie) n1870-06-11
(B37f36) m1890-08-26 (M7f84) Joseph Chenel
(Séverin & Julie Brisebois) d1962-01-29 (S2
f210v) (91ans) SAM

Anne-Renée (Daniel & Pauline Lévesque) n1977-
08-10 (B89f380v) SAM

Anne-Vitaline (Laurent & Vitaline Chouinard)
n1895-03-22 (B20f192) d1895-07-17 (S23f203)
(4ms) SAM

Anonyme (Laurent & Vitaline Chouinard) n..
d1896-03-28 (S14f224v) (1jr) SAM

THERUAULT

Anonyme (Ovide & Virginie Fournier)n..d1902-04-12 (S7f102v) SAM

Anonyme (Ovide & Yvonne Sergerie)n..d1948-04-25 (B52 S13f208) CC

M.-Joséphine-Antoinette (Arthur & Estelle Pelletier) n1947-08-12 (B142f106v) m1965-10-23 (M23f184) Jean-Claude Vallée (Oscar & Rose-Alberte Landry, CC) SAM

Arthémise (Olivier & Hortense Bérubé) m1865-02-14 (M5f3) Jérôme Keable (André & Henriette Roy) CC

J.-Arthur-Adhémar (Laurent & Vitaline Chouinard) n1893-07-29 (B49f148) m1944-11-04 (M19 f268) Estelle Pelletier (Philippe & Séraphine Lafontaine) d1955-10-13 (S31f198) (63ans) SAM

M.-Béatrice (Ovide & Eliane Gagné) n1917-10-03 (B53f211v) m1937-08-04 (M17f274) Alphonse Pelletier (Jean-Bte & Alma Leclerc) SAM

Benoit (Irénée & Maria Lavoie, St-Valérien-de-Rim.) m1945-05-09 (M7f114v) Alice Quimper (Alexandre & Elisabeth Mercier) CC

J.-Bernard (Tranquille & Julie Brideau)m1879-08-11 (M1f27) Diana Coulombe (Mathieu & Rachel Synnett) SM

M.-Blanche-Amilda (Jean-Bte & Lumina St-Laurent) n1893-03-18 (B17f140) SAM

Bruno (Louis & Françoise Gagné) n1972-11-07 (B96f371) SAM

J.-Carol (Jean-Bte & Rolande Boucher) n1965-04-26 (B53f133) SAM

Jeanne-Imelda-Céline (Lionel & Laurette Lacoste) n1937-11-07 (B..f112) ML

THERIAULT

J.-Charles-Edouard (Ovide & Virginie Fournier) n1899-08-28 (B54f43v) m1928-09-05 (M11f22) Delvina Bernier (Joseph & Emma Lemieux, ML) SAM

J.-Charles-Emile (Charles & Delvina Bernier) n1934-07-17 (B64f188) m1966-09-03 (M20f263) Lucienne Dugas (Ephrem & Hortense Perrée) SAM

Hélène-Charlotte (Georges & Jeannette Gagnon) n1941-03-02 (B..f21) m1962-10-29 (M.f130) Fernand Mercier (Romuald & Georgianna Côté) ML

M.-Claire-Elianne (Octave & Eva Sergerie) n1945-11-11 (B135f15v) m1972-10-06 (M44f353) Michel Gagnon (Raoul & Yvonne Tessier, Asbestos) SAM

Daniel (Réal & Cécile Robichaud) m1974-06-03 (M10f35v) Pauline Lévesque (Roland & Mariette Collin) SAM

J.-Roger-Denis (Marcel & Yvette Boucher) n1947-04-19 (B72f88v) d1965-05-30 (S19f142) (18ans) SAM

M.-Denise-Pauline (Oscar & M.-Laure Pineault) n1952-11-14 (B169f27v) SAM m1974-08-26 Michel Boulet, Université, Ottawa

M.-Anne-Diane (Charles & Delvina Bernier) n1951-07-20 (B90f272) m1974-04-20 (M3f23) Réjean Isabelle (Hervé & Véronique Chrétien, CC) SAM

Julie-Edith (Alain & Diane Ross) n1976-01-14 (B18f447) CC

Emilie (Olivier & Hortense Bérubé) m1872-01-16 (M7f84) Firmin Sergerie (Firmin & Bibianne Isabelle) d1929-10-11 (S44f245) (82ans) CC

THERIAULT

Eric-Gabriel (Emile & Solange Champoux) n1977-05-13 (B62f360) SAM

M.-Adele-Estelle (Arthur & Estelle Pelletier) n1951-01-06 (B4f251) m1968-10-26 (M24f460)
Jean-Marc Vallée (Oscar & Alberte Landry, CC) SAM

J.-Fernand (Charles & Delvina Bernier) n1937-10-05 (B83f278v) SAM m1959-07-08 (M1f124v)
Gertrude Leclerc (Ernest & Irène Rioux) RC

J.-Firmin (Charles & Delvina Bernier) n1930-06-13(B52f75v) d1931-11-07 (S25f113)(16ms)SAM

M.-France (Jean-Bte & Rolande Boucher) n1950-12-30(B171f250)m1973-07-28(M34f439) Larry Côté (Fernando & Claire Michaud, Hauterive)SAM

J.-Claude-Francis (Ovide & Yvonne Serge-rie) n1964-05-20 (B38f260) CC

François (Georges & Angèle Labrie) n1860-09-05 (B47f10) SAM

François (Uldège & Lucette Boucher) n1971-08-27 (B..f42) ML

François-Xavier (Ovide & Elianne Gagné)n1926-01-13 (B6f186) SAM m1946-10-03 Lucille Patry, S.-Coeur-de-Rim.

M.-Claudette-Françoise (Oscar & M.-Laure Pineault) n1947-01-02 (B30f74) SAM

Gabriel-Stanislas (Adhémar & Blanche Anctil) m1937-03-31 (M5f154v) M.-Blanche-Simonne Serge-rie (Samuel & M.-Louise Rioux) CC

Gabriel-Omer (Charles & Delvina Bernier) n1938-12-20 (B122f21v) m1963-12-28 (M41f14)
Joan-Isabelle McEachern (Dan & Douinetta Malchett, Esterhazu, Sask.) SAM

THERIAULT

J.-Gaston (Jean-Arthur & Noëlla Leclerc) n
1953-06-19 (B86f55) SAM m1972-04-22 (M..f50)
Line Lemieux (Edgar & Andréa Bernier) ML

Georges (ép. Angèle Labrie) d1894-04-27 (S25
f167v) (68ans) SAM

J.-Georges (Georges & Angèle Labrie) n1874-
05-28 (B38f107v) SAM

J.-Georges (Ovide & Flavie-Anne dite Eliane
Gagné) n1908-12-21 (B137f311) SAM m1937-11-17
(M..f113) M.-Jeanne Gagnon (Désiré & Esther
Minville) d1974-05-27 (S..f82) (65ans) ML

M.-Georgina (Bernard & Diana Coulombe) n1880-
07-18 (B19f34v) SM

J.-Marcel-Gérard (Marcel & Yvette Boucher) n
1943-06-18 (B9f44) RC m1965-07-17 (M12f152)
M.-Raymonde Brisebois (Désiré & Marie Ser-
vant) SAM

J.-Simon-Gérard (Gabriel & Simonne Sergerie)
n1939-01-22 (B5f199v) CC m1968-07-06 Claire
Bouchard, Baie St-Paul

J.-Luc-Gérard (Charles & Delvina Bernier) n
1945-09-15 (B110f6) d1950-12-22 (S50f248v)
(5ans) SAM

J.-Gérard-Magella (Ovide & Yvonne Serge-
rie) n1956-10-24 (B123f42v) CC m1981-07-18
Jordanne St-Laurent, Sayabec

J.-Gérard-Dany (Charles-Emile & Lucienne Du-
gas) n1967-10-20 (B92f375) SAM

M.-Ghislaine (Octave & Eva Sergerie) n1955-
07-11 (B116f180v) m1973-08-24 (M44f452) Denis
Gagnon (Raoul & Yvonne Tessier) SAM

Gisèle (Marcel & Yvette Boucher) d1946-05-17
(S24f42v) (7ms) SAM

THERIAULT

Gracieuse (Georges & Angèle Labrie) d1866-04-16 (S16f109v) (11ans) SAM

J.-Thomas-Gustave (Thomas & Eva Frigon)n1931-10-25 (B92f112) SAM m1963-12-28 André Labelle, N.-Dame-des-Victoires Qué.

J.-Guy-Magella (Gabriel & Simonne Sergerie) n1946-03-08 (B38f34) SOA m1970-10-24 Lucie de Marbre, St-Simon & St-Jude, Charlemagne, Qué.

M.-Hélène (Octave & Eva Sergerie) n1947-02-21 (B33f80v) m1966-06-25 (M6f235) Marcel Vallée (Joseph & Eva Deschênes) SAM

Hélène (Réal & Madeleine Dugas) n1965-09-23 (B..f165) ML

J.-Henri-Paul (Marcel & Yvette Boucher)n1958-06-30 (B82f42v) SAM

Isabelle-Geneviève (Gaston & Line Lemieux) n1977-02-23 (B35f321) SAM

Jacques-Roger (Georges & M.-Jeanne Gagnon) n1947-07-05 (B..f152) d1965-09-14 (S..f165) (18ans) ML

Jacques (Luc & Eugénie Pineault) n1954-06-13 (B108f114v) m1978-08-05 (M15f444) Angèle St-Laurent (Louis-Marie & Laurette Collin, Cap-Seize) SAM

M.-Thérèse-Jacqueline (Oscar & Laurette Pineault) n1949-08-07 (B109f189) SAM m1971-09-09 Jean-Marc Desmarais, Ste-Thérèse, Drummondville

Jean-Arthur (Charles & Delvina Leclerc)n1932-01-03 (B1f120) SAM m1952-08-25 (M4f94) Noëlla Leclerc (Ernest & Irène Rioux) RC (RA)

Jean-Paul-Robert (Oscar & M.-Laure Pineault) n1948-07-02 (B89f144) SAM

THERIAULT

Jean-Baptiste (Georges & Angèle Labrie) n1862-08-05 (B65f42) m1889-06-11 (M7f56) Lumina St-Laurent (Georges & Fébronie Marin) SAM

Jean-Baptiste (Jean-Bte & Lumina St-Laurent) n1890-05-06 (B34f76v) SAM

Jean-Baptiste (Ovide & Eliane Gagné) n1925-01-03 (B3f150) SAM m1946-07-17 (M1f58v) Rolande Boucher (Fabien & Antonia Rioux) RC

Marcel-Jean-Pierre (Georges & M.-Jeanne Gagnon) n1944-01-16 (B..f77) ML m1967-08-26 Nicole Poulin, Beauceville

M.-Jeannine (Charles & Delvina Bernier) n1935-11-02 (B92f223) m1957-05-02 (M6f284v) Dominique Lemieux (Antoine & Emma Michaud) SAM

Jean-Yves (Jean & Noëlla Leclerc) n1958-07-03 (B83f42v) SAM

M.-Johanne (Jean-Bte & Rolande Boucher) n1952-12-28 (B194f35) m1975-06-06 (M9f131v) Jean-Paul Gauthier (Gérard & Yvette McMullen, Petite Mat.) SAM

Joseph (Octave & Eva Sergerie) n1950-05-14 (B74f221v) d1950-05-24 (S27f221v) (10jrs) SAM

Joséphine (Georges & Angèle Labrie) n1868-08-08 (B42f148v) SAM (LMs) m1889-02-25 (M8f57v) Bruno Couturier (Chrysostôme & Philomène Francoeur, CC) SAM

M.-Josée-Karine (Charles-Emile & Lucienne Dugas) n1970-08-12 (B57f132) SAM

Philippe-Auguste-Laurent (Arthur & Estelle Pelletier) n1949-02-17 (B18f168v) m1970-03-07 Solange Fournier, GV

THERIAULT

Laurent (Georges & Angèle Labrie) m1892-07-27
(M4f126) Vitaline Chouinard (Antoine & Exorée
Gosselin) 2è m1897-07-20 (M10f262) Eugénie Du

gas (Pierre & Eléonore Lafontaine) 3è m1908-
01-07 (M1f279v) Léonille Dugas (Alexandre &
Marcelline Brisebois) d1943-12-07 (S46f230)
(87ans) SAM

M.-Rose-Laurence-Vitaline (Arthur & Estelle
Pelletier) n1945-07-20 (B89f297v) SAM

Léon-X111 (Ovide & Eliane Gagné) n1927-11-21
(B79f247v) SAM m1951-09-25 Pauline Murray,
Ste-Anne-de-Portneuf

M.-Linda (Marcel & Yvette Boucher) n1960-10-
24 (B120f146) SAM

M.-Lise (Octave & Eva Sergerie) n1951-10-07
(B138f283) m1974-12-23 (M41f99) Louis-XVI
Landry (Conrad & Jeanne Hamilton, CC) SAM

Jeanne-Lisette (Georges & Jeannette Gagnon)
n1938-12-18 (B..f141) m1962-07-19 (M..f124)
Bertrand Mimeault (Augustin & Julie Lapointe)
ML

Louis-Paul-Alphonse (Joseph & Eva Frigon) n
1935-02-26 (B16f203v) SAM m1957-07-01 Char-
lotte Bégin, MJ

J.-Louis-Firmin (Octave & Eva Sergerie) n1948-
05-08 (B62f137v) m1968-12-07 (M27f469) M.-
Françoise Gagné (Oscar & Alphonsine Althot)
SAM

M.-Louise-Eugénie (Ovide & Virginie Fournier)
n1897-08-25 (B67f266) d1897-10-07 (S29f272)
(6sem.) SAM

THERIAULT

M.-Louise (Ovide & Eliane Gagné) n1920-12-07
(B83f294v) SAM

M.-Reine-Louise (Gabriel & Simone Sergerie)
n1952-07-18 (B29f185v) SOA

M.-Claire-Louissette (Charles & Delvina Bernier)
n1942-04-07 (B54f163) m1961-10-21 (M32
f199) Charles-Borromée Coulombe (Nicolas &
Blanche Roy, MSP) SAM

Luc-Joachim (Ovide & Eliane Gagné) n1913-03-
13 (B33f69) SAM m1952-06-10 (M7f110v) Eugénie
Pineault (Philippe & Marie Miville) CC d1973-
09-14 (S30f467) (60ans) SAM

M.-Lucille (Ovide & Yvonne Sergerie) n1952-
10-23 (B130f123v) m1972-10-07 (M29f228) J.-
Jean-Marie Ouellet (Emile & Diana Gaudreau) CC

François-Eugène-Marcel (Ovide & Eliane Gagné)
n1919-03-08 (B15f249v) SAM m1942-10-05 (M2f40)
Yvette Boucher (Fabiana & Antonia Rioux) RC

Marguerite-Marie (Charles & Delvina Bernier)
n1929-06-10 (B54f43v) m1949-09-03 (M9f191v)
Bertrand Labrie (Louis-Philippe & Aimée De-
roy, CC) SAM

Marie (Georges & Angèle Labrie) m1873-05-26
(M6f87v) Prudent Chenel (Louis & Françoise
Sylvestre) d1944-09-21 (S24f263) (90ans) SAM

Marie-Anne-Lumina (Jean-Bte & Lumina St-Lau-
rent) n1892-01-27 (B10f115) d1892-01-28 (S4
f115) (2jrs) SAM

Marie-Anne-Antoinette (Ovide & Eliane Gagné)
n1911-12-20 (B137f34v) m1933-05-24 (M7f159v)
Edmond Pelletier (Lucien & Odile Marin) SAM

THERIAULT

Marielle-Delvina (Charles & Delvina Bernier)
n1948-05-28 (B68f139v) m1973-07-04 (M17f423)
Jean-Guy St-Pierre (Ethelbert & Marthe Lèves-

que, Ullawa) SAM

Martin (Gérald & Raymonde Brisebois) n1967-
07-08 (B54f335) SAM

M.-Micheline (Marcel & Yvette Boucher) n1949-
12-28 (B161f202v) SAM

M.-Thérèse-Micheline (Oscar & M.-Laure Pi-
neault) n1954-07-27 (B130f123) SAM

M-Jeanne-Monique (Thomas & Julie-Eva Frigon)
n1930-06-18 (B55f76) SAM m1952-09-07 Clément
Auger, Rim.

Anne-Marie-Théodora-Monique (Théodore & Hor-
tense Lavoie) n1935-09-01 (B75f218v) d1936-
02-13 (S4f229) (5ms) SAM

Nathalie (Réal & Madeleine Dugas) n1968-12-28
(B..f197) d1973-08-24 (S..f69) (4ans) ML

Noëlline-Bibiane (Georges & Jeannette Gagnon)
n1939-12-25 (B..f167) m1960-09-29 (M..f106)
Jacques Dugas (Léon & Anna Robinson) ML

M.-Noëlline (Jean-A. & Noëlla Leclerc) n1955-
12-20 (B186f205) m1979-07-15 (M9f35) Daniel
Deschênes (Borromée & Enide Dufresne) SAM

J.-Octave (Ovide & Eliane Gagné) n1916-03-21
(B43f169) SAM m1944-06-22 (M12f89v) M.-Azilda
Sergerie (Octave & Antoinette Therrien) CC
d1986-05-15 (70ans) SAM

Odilon (Olivier & Hortense Bérubé) d1863-12-
03 (S24f61v) (20ans) SAM

Olivier (ép. Hortense Bérubé) d1897-04-05 (S5
f50) (82ans) CC

THERIAULT

Ovide (Georges & Angèle Labrie) m1896-11-03
(M..f2) Virginie Fournier (Edouard & Virginie
Lemieux) ML 2è m1908-01-07 (M2f280) Elianne
Gagné (Théodore & Clara Vallée) d1978-06-12
(S17f426) (106ans) SAM

J.-Ovide (Ovide & Eliane Gagné) n1923-07-16
(B54f90) SAM m1946-07-11 (M20f150) M.-Yvon-
nette Sergerie (Alphée & Imelda Lajoie) CC

Patrick-David-Dominique (Robert & Julienne
Pelletier) n1976-04-09 (B32f217) SAM

Philibert (Georges & Angèle Labrie) n1872-01-
21 (B3f84v) CC

Philomène (Olivier & Hortense Bérubé) m1861-
01-08 (M1f16v) Louis Parent (Augustin & Jo-
sephte Gagné, CC) SAM

Pierre-Bernard (Oscar & M.-Laure Pineault)
n1950-12-05 (B159f246) SAM

Pierre-Arthur (Arthur & Estelle Pelletier)
n1954-06-28 (B115f116) SAM

J.-Pierre-Marie (Thomas & M.-Eva Frigon) n
1937-01-24 (B6f148v) CC m1962-12-29 Hélène
Heins, Ste-Odile Rim.

M.-Julienne-Raymonde (Charles & Delvina Ber-
nier) n1940-06-18 (B82f90) m1964-07-11 (M11
f54) J.-Stanislas Paquet (Gédéon & Antoinette
Tanguay) SAM

Hugues-Réal (Georges & Jeannette Gagnon) n
1942-09-28 (B..f53) m1964-09-26 (M..f154) Ma-
deleine Dugas (Léon & Anna Robinson) ML

J.-Réjean (Gabriel & Simone Roy) n1942-04-08
(B33f31) CC m1974-06-22 Cécile Bouchard, Baie
St-Paul

THERIAULT

Réjean (Georges & Jeannette Gagnon) n1950-01-12 (B..f191) ML

J.-Renald-Denis (Gabriel & Simone Sergerie) n1940-01-26 (B8f222) CC m1964-10-10 Pierrette Bouchard, St-Jérôme

J.-René-Jean (Théodore & Hortense Lavoie) n1936-12-10 (B98f252v) SAM m1961-07-25 Suzanne Allard, St-Jean-l'Evangeliste

J.-André-René (Robert & Julienne Pelletier) n1972-10-17 (B91f365) SAM

Rita (Edmond & Eva Gagnon) d1941-12-18 (S8 f67) (9ans) SOA

J.-Robert (Edgar & Marie Tennier) m1969-08-16 (M25f36) Julienne Pelletier (Olivier & Lumina Laflamme) SAM

J.-Roland (Marcel & Yvette Boucher) n1956-04-17 (B62f224) SAM m1979-09-08 Nicole Lavoie, St-Yves Rim.

M.-Rolande-Denise (Ovide & Yvonne Serge-rie) n1951-01-29 (B14f54) d1951-10-21 (S33 f88) (8ms) CC

M.-Lyne-Roma (Jean & Noëlla Leclerc) n1965-10-03 (B107f182) SAM

Sandra-Caroline (.. & Micheline Thériault) n1974-09-02 (B83f87) SAM

J.-Serge (Marcel & Yvette Boucher) n1959-08-01 (B91f87v) SAM

Serge (Robert & Mariette Côté) n1971-02-26 (B21f180) SAM

Jean-Sonny (Gaston & Line Lemieux) n1973-02-22 (B22f394) SAM

THERIAULT

Stéphane (Louis & Françoise Gagné) n1971-01-12 (B10f173) SAM

J.-Théodore (Ovide & Eliane Gagné) n1910-08-10 (B40f46) CC m1934-05-02 (M2f10v) Hortense Lavoie (Joseph & Léontine Tanguay) LC

M.-Thérèse-Yvonne (Ovide & Yvonne Serge-rie) n1948-04-25 (B49f207v) d1949-01-14 (S1f229v) (8ms) CC

Thuribe (Joseph & Angéline Lagacé, St-Cyprien, Témiscouata) m1949-08-15 (M15f246) Berthe-Anita Côté (Samuel & Bernadette Dion) d..enr.1984-03-20 (S9f241) (71ans) CC

Léonard-Uldège (Georges & M.-Jeanne Gagnon) n1946-04-26 (B..f125) m1970-08-29 (M..f25) Lucette Boucher (Fernand & Thérèse Réhel) ML

Ulric (Olivier & Hortense Bérubé) n1859-07-06 (B34f91) SAM d1866-09-22 (S10f16v) (7ans) CC

Louis-J.-Vianney (Théodore & Hortense Lavoie) n1938-08-25 (B80f9) SAM

J.-Valère-Vianney (Gabriel & Simonne Serge-rie) n1944-04-30 (B12f92v) SOA

M.-Virginie (Ovide & Virginie Fournier)n1901-01-18 (B8f77v) SAM m1921-04-05 Léon Langlois, Rim.

M.-Bernadette-Yolande (Charles & Delvina Bernier) n1944-06-03 (B66f247) m1973-05-19 (M7f410) Louis Joncas (Camille & Alma Martin)SAM

J.-Yvan-René (Charles & Delvina Bernier) n1947-03-20 (B52f84) d1948-01-03 (S1f126) (9ms) SAM

J.-Yvan (Marcel & Yvette Boucher) n1953-12-30 (B1f85v) SAM

THERIAULT

TERRIEN

THERIAULT

Simon-Yves (Alain & Diane Ross) n1977-05-27
 (B17f23) CC

TERRIEN

Adélaïde (Jean & Marie Plante) d1871-05-18
 (S..f43) (40ans) ML

M.-Adélaïde (William & M.-Louise Dupuis) n
 1910-09-25 (B86f369v) SAM m1928-07-17 (M3f19)
 Léon Collin (Léon & Marie Miville) T.

M.-Adèle (Alfred & Amanda Dugas) n1900-10-01
 (B73f68) d1901-09-01 (S24f90) (11ms) SAM

Adèle (Johnny & Délina St-Laurent) n1905-08-
 21 (B..f117) d1905-11-18 (S..f119) (3ms) ML

J.-Adéodat (Joseph & M.-Eulalie Rioux) n1905-
 05-20 (B61f199v) m1940-04-04 (M5f79v) José-
 phine Martel (Joseph & Amélia Garon, LMs) d
 1978-08-17 (S28f451) (73ans) SAM

J.-Adhémair (Emile & Eugénie Dupuis) n1916-04-
 09 (B59f172) SAM m1947-04-17 (M5f10) Cécile
 Brisebois (Louis & Arthémise Dupuis) T.

J.-Adhémair (Placide & Jeanne Dupuis) n1927-
 01-22 (B2f195) m1949-08-27 (M6f57v) Thérèse
 St-Laurent (Omer & Anastasie Collin) T.

Adrien (Joseph & M.-Louise St-Louis) n1909-
 04-12 (B36f320v) d1911-03-09 (S12f8)(2ans)SAM

J.-Adrien (Emile & Eugénie Dupuis) n1913-01-
 12 (B6f64) SAM m1936-01-15 (M1f175) Géraldine
 Dupuis (Joseph & Amanda Lévesque) T.

J.-Adrien (Richard & Alphonsine Paradis) n
 1954-03-13 (B8f135) SCL m1977-07-21 (M19f351)
 Géatane Vallée (Napoléon & Pierrette Léves-
 que) SAM

GENEALOGIE DES THERRIEN(I: ère lignée)

1-	Pierre Terrienne	Ste-Famille I.O.	17-05-1670	Gabrielle Mignot
2-	Barthélémi	St-Jean I.O.	29-II-1721	Marguerite Fontaine
3-	Louis	St-Jean I.O.	22-II-1751	Marie Audet
4-	Jean-Baptiste	St-Chs-de-Bellechasse	23-10-1796	Marguerite Blais
5-	Jean	Bic	06-II-1860	Geneviève Labrie
6-	David	Ste-Anne-des-Monts	17-08-1880	Virginie Vallée
7-	Aimé	Tourelle	22-02-1916	Emilia Ouellet
8-	Victor	Tourelle	30-08-1947	Anne-Marie Savard
9-	Bruno	Tourelle	14-01-1983	Sylvie Therrien
10-	Cynthia	Tourelle	24-01-1983	

Rech. Roland Provost

GENEALOGIE DES THERRIEN (Orig. de la Jarne, en Anis, France, (2^e lignée)

4=	Jean-Bte	St-Chs-Bellechasse	m1796-10-23	Marguerite Blais
5=	Jean	St-Michel-de-Belc.	m1828-02-05	Marie Plante
6=	Guillaume(W)	Matane	m1863-08-06	Scholastique Bélanger
7=	Jean (John)	SAM	m1888-02-13	M.-Anne Dupuis
8=	Antoine	Tourelle	m1917-06-04	M.-Anne Savard
9=	René	SCL	m1941-09-10	Jeanne-R.St-Laurent
10=	Raynald	SCL	m1968-04-20	Gilles-Anne Essiambre
11=	Steeve			Rosa Robinson
12=	Jonathan	New-Richemond	n1992-03-04	

GENEALOGIE DES THERRIEN (3^e lignée)

7=	Jean (John)	SAM	m1888-02-13	M.-Anne Dupuis
8=	Edgar	SAM	m1924-06-05	M.-Louise St-Laurent
9=	Louis-Marie	SAM	m1951-06-18	Irène Vallée
10=	Ghislain	Port-Cartier	m1976-02-14	Hilda Delarosbil
11=	Jocelyn	Port-Cartier	n1976-08-31	

Recherchiste: Roland Provost, ptre

THERRIEN

M.-Adrienne (Richard & Alphonsine Paradis) n
1954-03-13 (B9f135) SCL m1971-02-06 (M3f129)
Marcel Therrien (Omer & Auriette Lévesque) T.

J.-Wilfrid-Aimé (David & Virginie Vallée) n
1894-12-16 (B77f185v) m1916-02-22 (M3f165v)
Emilie Ouellet (Herménégilde & Emilie Collin)
SAM d1972-04-18 (S4f149) (77ans) T.

M.-Aimée (Joseph & Adénise Vallée) d1896-04-
21 (S18f227) (15ans) SAM

J.-Alain (Léo & Edwidge Vallée) n1949-06-11
(B33f53v) m1971-09-18 (M11f138) Ginette Ken-
ney (Maurice & M.-Louise Collin) T.

J.-Alain (Léopold & Isabelle Marin) n1951-05-
28 (B16f106v) d1951-11-02 (S5f114) (5ms) SCL

J.-Alain (Roméo & Germaine Lemieux) n1954-12-
20 (B80f161v) m1978-12-23 Sylvie Langelier,
Mtl

J.-Alain (Hector & Alice Lévesque) n1960-04-
05 (B20f259v) T.

J.-Albert-Justinien (Napoléon & Marie Vallée)
n1916-03-07 (B34f168) SAM m1941-06-07 Fleu
range Francoeur, Sillery

M.-Blanche-Albertine (Johnny & M.-Anne Du-
puis) n1915-09-11 (B102f151) SAM d1919-01-22
(S2f38) (3ans) T.

J.-Alcide (Ephrem & Eméridle Isabelle) n1913-
07-03 (B88f81) d1913-08-29 (S35f88) (2ms) SAM

J.-Alexandre (Napoléon & M.-Anne Therrien) n
1932-12-19 (B73f106v) m1955-12-28 (M14f182v)
Rose-Anne St-Laurent (Edmond & Andréa Dugas)T

J.-Alexis (Jean-Paul & Thérèse Soucy) n1956-
04-20 (B23f184) T.

THERRIEN

Alfred (Jean & Adélaïde Rioux) m1889-02-13
(M..f23) Lumina Rioux (François & Georgina



Alfred (Guillaume & Scholastique Bélanger) m
1889-09-18 (M9f61v) Amanda Dugas (Pierre &
Eléonie Lafontaine) 2è m1914-05-12 (M4f106v)
M.-Louise St-Laurent (François & Angélique
Vallée) d1940-02-26 (S10f73) (75ans) SAM

Alfred (Joseph & Adenise Vallée) n1872-03-03
(B20f64) d1873-01-04 (S2f78) (10ms) SAM

J.-Alfred (Johnny & M.-Anne Dupuis) n1894-02-
09 B10f162) d1894-11-05 (S56f182v) (9ms) SAM

J.-Alfred (Alfred & Amanda Dugas) n1905-07-29
(B88f204v) SAM m1934-04-23 Jeanne-Aurore Ga-
gnon, Baie-Trinité

M.-Aliette (Germain & Maria Rioux) n1942-05-
19 (B19f98v) T. m1966-05-07 Willie Bourgeois,
St-Joseph, Sept-Iles

Aliette-M.-Eliette (Henri & Imelda Parent) n
1952-06-22 (B16f119v) SCL m1970-10-31 (M19
f125v) Gilbert Therrien (René & Rita St-Lau-
rent) T.

M.-Aline (Antoine & M.-Anna Savard) n1927-04-
24 (B22f3v) T. m1947-08-13 (M1f65) Ernest Mi-
meault (Odilon & Alphonsine Bélanger) SCL

Aline (Napoléon & M.-Anne Therrien) n1930-05-
18 (B30f54) m1957-05-18 (M6f211v) Lionel Bar-
riault (Joseph & Clarisse Petitpas, Hâvre St-
Pierre) T.

M.-Alphéda (Emile & Azilda Therrien) n1924-
01-14 (B2f127) T. m1948-05-01 Ovila Dupuis,
St-Enselme, Mtl

THERRIEN

Alphonsine (Jean & Adélaïde Rioux) n1881-07-13 (B..f174) m1900-10-22 (M..f48) Louis Rioux (François & Geogianna Beaupré) d1921-12-13 (S..f224) (40ans) ML

M.-Alphonsine (David & Virginie Vallée)n1886-03-22 (B23f298v) m1906-07-10 (M9f233v) J.-Emile Vallée (Charles & Clémentine Samson)SAM d1960-12-18 (S9f271v) (74ans) T.

Amable (Johnny & Délina St-Laurent) n1894-06-02 (B..f77) ML m1919-12-02 Joséphine Lamoureux, Hochelaga, Mtl

M.-Amanda (Joseph & Adénise Vallée) n1876-01-04 (B1f20) m1893-10-30 (M14f154) PHilias Servant (François & Hélène Vallée) SAM d1941-12-30 (S1f92v) (65ans) T.

M.-Amanda-Juliette (Théodore & Scholastique Therrien) n1922-10-14 (B55f100) T. m1943-07-08 Léonce Savard, St-Eusèbe-de-Verceil, Mtl

J.-André (Thomas & Julie Collin) n1930-03-20 (B13f49v) m1951-10-20 (M14f94v) Thérèse Minville (Charles-Antoine & Adrienne Dugas,SAM)T

J.-André (Adéodat & Joséphine Martel) n1953-03-16 (B37f42) SAM

M.-Huguette-Andrée (Germain & Maria Rioux) n1948-11-13 (B65f43) T. m1968-04-20 Alain Lavoie, St-Jean-Vianney-de-Gagnon

M.-Angéline (Joseph & Denise Vallée) n1889-09-27 (B57f61v) m1909-10-12 (M17f339v) J.-Arthur Minville (Joseph & Elisabeth Dugas) SAM d1966-09-02 (S6f59) (77ans) T.

M.-Angéline (David & Virginie Vallée) n1890-01-08 (B2f68) d1891-02-14 (S7f96) (13ms) SAM

THERRIEN

M.-Angéline (Placide & Jeanne Dupuis)n..
d1923-08-17 (B57 S21f116v) (1jr) T.

M.-Angéline (Jean & Geneviève Labrie) n1870-
02-09 (B12f30v) SAM m1887-11-08 (M8f86) Au-
bert Pelletier (vf Cèleste Servant) CC 2è
m1919-07-15 François-Xavier Beaudoin, St-
Germain, Rim. 3è m1924-09-03 Thomas Malley,
Rim.

M.-Anita (Théodore & Scholastique Therrien)
n1929-04-23 (B31f34) m1946-04-23 (M2f176v)
Roger Vallée (Edgar & Hermance Labrie) T.
d1979-06-26 (S10f27) (50ans) SAM

M.-Anna (Placide & M.-Jeanne Dupuis) n1924-
07-10 (B44f137) m1942-09-08 (M5f102) J.-Yvon
Leclerc (Ephrem & Eugénie Rioux) T.

M.-Anne (Joseph & Denise Vallée) n1880-04-24
(B33f129v) m1903-11-03 (M18f143v) Pierre Mi-
meault (Pierre & Marie Bond) SAM

Anne-Célestine (Jean & Victoria Labrie)n1880-
10-27 (B80f142) SAM

Anne-Marie-Juliette (Emile & Eugénie Dupuis)
n1908-12-11 (B135f311) SAM m1926-04-05 (M5
f174) Odilon Vallée (Joseph & Marie Servant)T

Anne-Marie (Richard & Alphonsine Paradis) n
1946-09-03 (B55f184v) m1967-06-03 (M3f70) J.-
Roch-Michel Vallée (Désiré & Vitaline Ther-
rien, SCL) T.

Annette (Louis & Emma Garneau) n1919-06-22
(B..f184) ML m1938-06-22 (M8f79) Gérard Mi-
meault (Jean-Bte & M.-Anne Miville) LM

M.-Annette (Joseph & M.-Louise St-Louis)
n1928-05-24 (B26f18v) m1944-05-04 (M6f134)
Ulric Chartier (Ulric & Léa Labrie) T.

THERRIEN

M.-Annette (Joseph & Alphéda Savard) n1933-03-11 (B16f115) T. m1953-08-29 (M1f130) Jean-Paul Chenel (Georges & Fidélis Fournier) SCL

Annick-Jocelyne (Jean-Marie & Lise Curadeau) n1979-04-22 (B26f18) SAM

Annie (Gervais & France Savard) n1976-10-01 (B86f285) SAM

Anonyme (Adrien & Géraldine Dupuis)n..d1945-04-08 (B19 S5f154v) T.

Anonyme (Armand & M.-Jeanne Lefrançois) n..d1948-09-16 (S2f75v) SCL

Anonyme (Armand & M.-Jeanne Lefrançois) n..d1956-01-14 (B3 S1f151v) SCL

Anonyme (Aurélien & Germaine Labrie)n..d1962-11-19 (B11 S3f6) SCL

Anonyme (David & Azilda Dupuis)n..d1945-10-16 (B54 S21f166v) T.

Anonyme (Emile & Eugénie Dupuis)n..d1913-12-25 (B145 S47f96) SAM

Anonyme (Emile & Eugénie Dupuis)n..d1918-11-12 (B52 S31f34) T.

Anonyme (Emile & Azilda Therrien)n..d1933-09-18 (B53 S16f125) T.

Anonyme (Ethelbert & Jeannette Therrien) n..d1953-01-15 (S12f37) SAM

Anonyme (Fernand & Monique Soucy)n..d1965-01-01 (S1f39) T.

Anonyme (Georges & Delvina Dugas)n..d1924-05-26 (B35 S15f120) SAM

THERRIEN

Anonyme (Joseph & Louise St-Louis)n..d1910-06-25 (B56 S29f361) SAM

Anonyme (Joseph-A. & M.-Louise St-Louis) n..d1926-04-29 (B28 S8f176v) T.

Anonyme (Joseph & Alphéda Savard)n..d1943-01-14 (B1 S2f108v) T.

Anonyme (Léopold & Isabelle Marin)n..d1958-04-07 (B43 S6f29) SAM

Anonyme (Ovila & Rachelle Marin)n..d1947-05-07 (S3f63) MS

Anonyme (Paul-Emile & Yvonne Paradis) n..d1945-11-11 (B59 S24f167v) T.

Anonyme (Placide & Jeanne Dupuis)n..d1922-10-27 (S13f100v) (1jr) T.

Anonyme (Placide & Jeanne Dupuis)n..d1936-04-25 (B25 S6f181) T.

Anonyme (Théodore & Scholastique Therrien)n..d1930-05-07 (B23 S13f52) T.

Anonyme (Thomas & Eugénie Collin, SCL)n..d1948-02-19 (B22 S6f130) SAM

Anonyme (Victorien & Aline St-Laurent) n..d1969-01-08 (B2 S2f97v) T.

Anonyme (Wilfrid & M.-Louise Collin)n..d1958-11-01 (B44 S8f234v) T.

Anonyme (William & Emilie Lévesque)n..d1873-03-18 (S9f83v) SAM

Anonyme (William & Louise Dupuis)n..d1896-01-31 (S4f219) SAM

THERRIEN

J.-Antoine (Johnny & Maria Dupuis) n1897-09-29 (B84f271) SAM m1917-06-04 (M6f8) M.-Anne Savard (Magloire & Emérentienne Tremblay) d 1976-08-07 (S9f33) (78ans) T.

M.-Antoinette (David & Virginie Vallée) n1902-08-03 (B56f108) SAM m1918-07-16 (M7f27) Octave Sergerie (Louis & Azilda Soucy) T. d1950-12-07 (S28f49v) (47ans) CC

J.-Armand (Johnny & M.-Anne Dupuis) n1913-03-09 (B30f68v) d1913-08-23 (S32f87) (5ms) SAM

J.-Armand (Joseph & Alphéda Savard) n1924-01-19 (B5f127v) T. m1946-10-30 (M5f67v) Jeanne Lefrançois (Armand & Odina Lévesque) LM

M.-Louise-Armande (Ephrem & Eméilde Isabelle) n1914-11-30 (B116f125) SAM m1934-07-11 (M5f142) Yvon Michaud (Joseph & Philomène Deschênes) T. 2è m1977-07-05 Luc Marin, Ste-Amélie, Baie-Comeau

J.-Antoine-Arsène (Antoine & M.-Anne Savard) n1924-04-10 (B23f132) d1924-08-26 (S18f143) (4ms) T.

M.-Arthémise (Joseph & Arthémise Vallée) n 1885-04-07 (B25f271v) SAM

J.-Arthur (Johnny & M.-Anne Dupuis) n1892-05-05 (B38f122) d1895-06-28 (S22f200v) (3ans) SAM

Augustin-J. (Léo & Edwidge Vallée) n1946-06-18 (B45f181v) T. m1979-07-14 (M8f34) Sylvie Lemieux (Théodore & Céline Daraïche) SAM

Augustine (Théodore & Scholastique Therrien) m1939-04-11 (M4f47v) Armand Labrie (Ephrem & Sara Therrien) T.

Wilfrid-Aurèle (Ernest & Adèle Blanchette) n 1911-10-13 (B118f30) SAM m1934-01-20 (M1f131v) M.-Alberte Ross (Emile & Azilda Lévesque) T.

THERRIEN

M.-Aurélie (Edouard & Marie Cotton) n1876-08-25 (B12f12v) SM

J.-Alexis-Aurélien (Joseph & Alphéda Savard) n1931-11-13 (B61f83v) m1960-11-24 (M12f270v) Germaine Labrie (Ernest & Zoé Dugas) T. d 1964-08-23 (S2f18) (32ans) SCL

M.-Aurélienne (Aurélien & Germaine Labrie) n 1961-11-15 (B15f185) SCL

M.-Azilda (Ernest & Adèle Blanchet) n1902-11-26 (B94f120v) SAM m1919-04-02 (M2f40) Emile Therrien (vf Eugénie Dupuis) 2è m1942-11-10 (M6f105) François Ross (vf Elzire Lévesque) d1952-10-01 (S5f112) (49ans) T.

M.-Blanche-Béatrice (Joseph & Alphéda Savard) n1922-09-26 (B52f99) T. m1942-02-16 (M1f18v) Raoul Ross (Emile & Azilda Lévesque) SCL

J.-Benoit (Edgar & M.-Louise St-Laurent) n 1939-05-12 (B24f50v) d1963-12-11 (S13f19) (24ans) T.

Benoit (Wilfrid & M.-Louise Collin) n1948-03-13 (M13f30) T. m1966-04-23 M.-Paule Boucher, Ste-Brigitte Mtl

M.-Bérangère (Oscar & Olivine Therrien) n1944-08-26 (B43f141v) d1947-02-26 (S7f6) (2ans) T.

M.-Céline-Bérangère (Ephrem & Edwidge Deroy) n1951-07-08 (B23f109v) SCL

M.-Bérangère (Jean-Marie & Louise-Anna Vallée) n1955-08-20 (B38f173) T.

M.-Bernadette (William & M.-Louise Dupuis) n 1920-02-14 (B13f54) m1937-01-05 (M2f01) Octave Soucy (Ephrem & Adélaïde Dugas) T.