

NOTE

Ce fichier a été numérisé de façon à ce que vous puissiez utiliser la fonction «Rechercher» d'Adobe Acrobat pour retrouver un ou plusieurs mots dans le texte qui suit. Bonne recherche

du son. Bonne recherche.
«Rechercher» d'Adobe Acrobat pour retrouver un ou plusieurs mots dans le texte.
Ce fichier a été numérisé de façon à ce que vous puissiez utiliser la fonction

NOTE

TOME 2



Ernest Côté & Marie Paquet
Cap-Chat

HISTORIQUE

Paroisse	Mission de avant	Fonda- tion	Reg. ouvert	Pionniers
CAPUCINS (Saint-Paul)	Cap-Chat -Les-Méchins	1930	1930	1845 Bonneau
CAP-CHAT (Saint-Norbert)	Rim. - Mat. - S.A.M.	1864	1864	v.1775 Dugas
SAINT-OCTAVE-DE L'AVENIR	Cap-Chat	1935	1936-70	1932 Mgr Caron
STE-ANNE-DES-MONTS	Rim. - Mat.	1863	1815	v.1780 Vallée & (Marin)
ST-BERNARD-DES- LACS	Ste-Anne-des-Monts	1934	1940-70	1930 Vic. Bernard (Fortin)
TOURELLE (St-Joachim)	Ste-Anne-des-Monts	1916	1917	1860 Frs Vallée
SACRE-COEUR-DES- LANDES	Tourelle	1930	1938-66	1930 Curé Grenier
LA MARTRE (Ste-Marthe)	Ste-Anne & Tourelle	1931	1926	1850 Peter Maloney
MARSOUI (L'Imm.- Conception)	Ste-Anne & T. & L.M.	1938	1939	1844 Pat. Henley
RIV.-A-CLAUDE (St-Evagre)	Mont-Louis	1933	1934	1842 H.Castonguay
MONT-ST-PIERRE (St-P.-aux-Liens)	Mont-Louis	1933	1934	1855 P. Picard
MONT-LOUIS (St-Maximé)	Mat. & Ste-Anne	1875	1867	1882 Ls Robinson
GROS-MORNE (St-Ant.-Padoue)	Mt-Louis & Madeleine	1963	1963	1860 David Bond
MADELEINE (Ste- Madeleine)	Riv.-au-R. & Mt-Ls	1914	1875	1857 Les Synnette

LOCALITES

ST-JOSEPH-DES-MTS	Ste-Anne-des-Monts	Pas de registre	1930	Curé Joseph (Chénard)
CAP-AU-RENARD (St-Frs-de-Sales)	Ste-Anne & La Martre	" "	1850	Les Henley
RUISSEAU-ARBOUR	Rivière-à-Claude	" "	1862	G. Pelletier
ANSE PLEUREUSE	Mont-Louis	" "	1838	J. Henley
MANCHE-D'EPÉE	Madeleine	" "	1865	Pelchat
CAP-SEIZE	St-Bernard-des-Lacs	" "	1938	Th. Fontaine

TABLE DES MATIERES

Nom	Page
Cadleux - Cadorette - Caissy - Cameron	1
Campbell - Campeau - Campion	2
Camhan - Canchon - Cantin	21
Canuel - Caouette - Carbay - Carbery -	22
Carbonneau - Caron	22
Carrier - Carrière	37
Cartier	41
Casavant - Casey - Cassivi - Castilloux	42
Castiquore - Cazoni - Cavanagh -Castonguay	43
Chabot	58
Chalmers	59
Chamberland - Champagne	60
Chapados - Chaperon - Chapman	62
Charbonneau - Charest	63
Charette	65
Charland - Chartier	66
Chartrand - Chassé	67
Châteauneuf - Chayer - Chénard	68
Cheneau - Chenel	82
Chenier - Chevrier - Chevalier - Chicoine	99
Cholette - Chouinard	101
Chrétien	118
Cimon - Claveau - Clavette	144
Clément	147
Cleary - Cloutier	148
Colbert - Collin	167
Comeau - Comtois	204
Cool	205
Corbeil - Corby - Cormier	208
Côté	212
Cotnoir - Cotton	285
Couillard - Coulombe	286
Courcy	318
Courtemanche - Coutu - Couture	319
Couturier	321
Croft	323
Croisetière - Croussette - Crousset	324

Non	Page
Cunningham	326
Curadeau	327
Cusson - Cyr	330

N.B. Les prénoms se suivent par ordre alphabétique. Nous soulignons le prénom usuel porté par la personne quand nous avons pu l'identifier.

Autrement nous conservons l'ordre des prénoms tel qu'enregistrés.

Nous gardons autant que possible la graphie originale, même si elle n'est pas usuelle. A moins de nuire à la recherche.



Valmont Côté
 Ép. Annette Boivin
 d1977-03-06 A72
 Cap-Chat

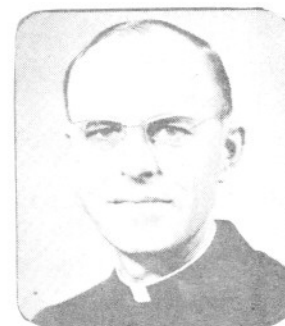

Abbé Roger Côté
 n1919-10-19
 Prêtre
 1947-07-13
 Cap-Chat

CHAPELLE ET MUSÉE

CAP-AUX-RENARDS

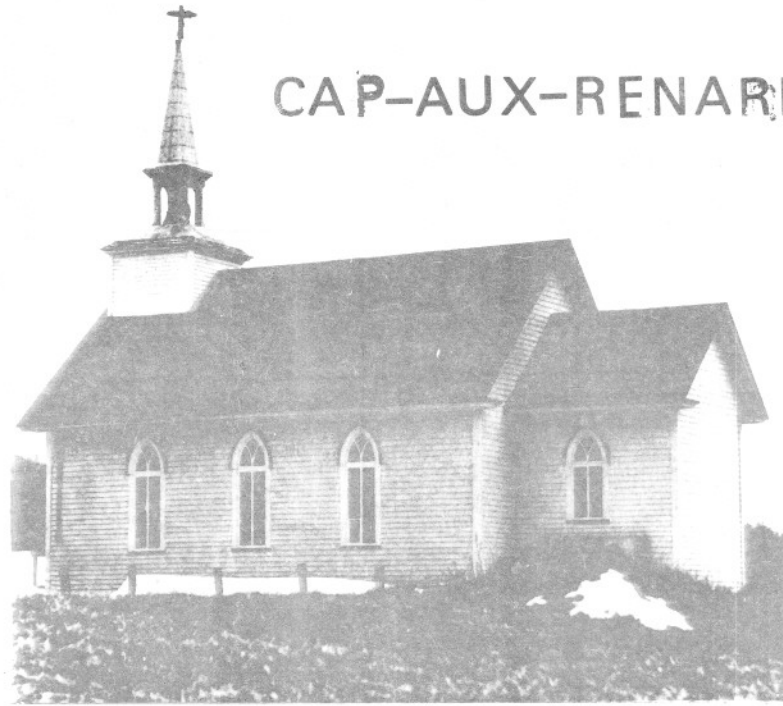

BÂTIE EN 1920 PAR CORVÉES

CURÉ: ADHÉMAR GAGNON

ARCHITECTE: }

PEINTRE: }

SCULTEUR: }

HORACE

SASSEVILLE

RESTAURÉE EN 1967 ET 1990

SERT ENCORE AU CULTE

MUSÉE À CLASSER COMME

MONUMENT HISTORIQUE



Napoléon Chénard
ép. Olive Pelletier
d1930-04-12 A83



Paul-Emile Côté
n1894-02-02 décède
à la guerre 1918



Claude Coulombe
fils d'Octave
d1953-07-06 A22



Aline Chénel
ép. Alfred Ross
d1946-03-24 A47



J. Abraham Chénard
ép. Eva St-Pierre
d1952-01-22 a75



Gilberte Collin
ép. Edouard Deschênes
d1974-05-15 A60

PRESENTATION

Depuis 1977, la Société d'Histoire et d'Archéologie des Monts (Sham) a présidé au dépouillement de tous les registres paroissiaux de la Municipalité régionale de comté Denis-Riverin (MRC Denis-Riverin).

Grâce à des programmes gouvernementaux des deux paliers: fédéral et provincial et à l'extrême complaisance des curés concernés, l'inventaire se mettait en marche en 1977 dans la paroisse de Sainte-Anne-des-Monts et s'arrêtait en 1989 dans la paroisse de Sainte-Madeleine.

Douze (12) années de travaux intensifs, accomplis en partie par des jeunes de 18 à 30 ans, pleins de bonne volonté, sinon d'expérience. Chacun des actes de l'état civil s'enregistrait sur 2 fiches. L'une de 4 X 6 destinée à la paroisse, l'autre de 8.5 X 11, conservée dans les archives de la SHAM pour travaux de recherches. Les deux fiches contiennent tous les éléments caractéristiques: noms, dates, témoins, signatures ainsi que des remarques particulières. Sans oublier les attestations marginales de mariages. C'est la Société historique du Saguenay qui nous a fourni gracieusement le modèle de ces fiches. Modèle transférable sur ordinateur pour utilisations scientifiques ultérieures.

L'abbé Roland Provost a assuré la supervision de ce travail durant toutes ces années, sans pouvoir garantir l'exactitude absolue de toutes les données!

Songez-y bien! Les curés des premiers temps de l'occupation du territoire, j'allais dire de la période héroïque, écrivaient les noms et les dates telles que les prononçaient des personnes qui ne savaient ni lire ni écrire. Ainsi Marin ou Morin; Synnette, Sinnott, Senett, Ducas, Ducasse, Dugas, etc.

Autre exemple: Amable Beaufleau (prononcez Beauflo) se présente ainsi au curé. Et pourtant c'est un Jacques qui avait presque oublié son vrai nom... Au généalogiste de se démêler à l'aide d'une descendante parfois!

Autre source d'erreurs. Certains curés, comme bien des professionnels, ne brillaient pas par la lisibilité de leur écriture. D'où la difficulté de saisir parfois les noms et les dates.

En troisième lieu, les secrétaires elles-mêmes, bien au fait du texte, ont pu commettre des fautes de frappe en dactylographiant. Enfin les opérations sur ordinateur ne sont pas à l'abri non plus des erreurs en copiant le texte qu'on leur soumet.

Sauf preuve du contraire, il reste que l'on peut se fier généralement aux données fournies dans ce volume. Si l'on a de bonnes raisons d'en douter, il reste la possibilité de revenir aux sources, i.e. à la fiche correspondante déposée au Lycée des Monts ou au presbytère. Ou mieux encore de consulter le registre authentique conservé à la paroisse ou aux Archives nationales à Rimouski.

Ce répertoire couvre les registres des paroisses à partir de leur ouverture jusqu'à l'année de l'inventaire rédigé par la SHAM. On remarquera que nous avons même dépouillé dans les registres de Rimouski et de Matane les actes concernant les habitants de la région actuelle de la M.R.C.

En effet les curés de Rimouski et de Matane, au cours de leurs voyages, visitaient les missions des "Bas" et les enregistraient dès leur retour. Il est donc facile de connaître les personnes "missionnées" et l'endroit de leur résidence.

Nous souhaitons de bonnes recherches à tous les mordus de généalogie!

Anse-Pleureuse	AP	d=	décès
Baie-Comeau	BC		
Cap-au-Renard	CAR	ép.=	Epoux
Cap-Chat	CC		
Gaspé	G	ou=	Epouse
Grande-Rivière	GrG		
Grande-Vallée	GV	enr=	enregis-
Gros-Morne	GM		tré
Grosses-Roches	GR	&=	Et
La Martre	LM		
Les Capucins	LC	f.=	feu feu
Les Méchins	Lms		
Manche-d'Epée	ME	J.=	Joseph
Marsoui	MS		
Matane	MAT	jr=	Jour
Mont-Louis	ML		
Mont-Joli	MJ	M.=	Marie
Montréal	Mtl		
Mont-St-Pierre	MSP	m=	Mariage
Perce	P		
Québec	Qué	ms=	Mois
Rimouski	Rim		
Ruisseau-Arbour	RA	n=	Naissance
Rivière-à-Claude	RC		
Rivière-au-Renard	RAR	sem=	Semaine
S.-C.-des-Landes	SCL		
Sayabec	S	...=	Rensei-
St-Anne-des-Monts	SAM		gnement non
St-Bernard-des-Lacs	SBL		disponible.
St-Jean-de-Cherbourg	SJC		
St-Joseph-des-Monts	SJM	A=	Adoption
St-Oct.-de-l'Avenir	SOA		
St-Paulin-d'Alibaire	SPA		
Ste-Félicité	SF		
Ste-Madeleine	SM		
Tourelle	T		

ATTENTION

Les numéros précédés de lettres, entre parenthèses sont ceux du registre: B= Baptême
 f= folio (recto) f= folio (verso) M= Mariage
 S= Sépulture A= Adoption.

N.B. Sauf erreur ou à défaut de renseignement disponible, les dates sont celles du jour de la naissance, non du baptême; du mariage ou du décès, non de la sépulture.

INTERPRETATION

Prenons un exemple chez les Côté page 212:

Marie-Adélaïde (Jean & Clara Gagné) n1882-06-30 (B39f173v) m1897-07-19 (M10f53v) Zéphirin Gagnon (François & f. Aurélie Guimont) 2è m1924-08-27 (M13f106v) Louis-Joseph Lemieux (vf Marie Gérard) d1920-03-08 (S11f57) (74ans) CC

Traduction: Marie-Adélaïde, fille de Jean et de Clara Gagné, née le 30 juin 1882 (39è bap-tême, page 173 verso du registre) mariée le 19 juillet 1897 (10è mariage, page 53 verso du registre) avec Zéphirin Gagnon, fils de François et de feu Aurélie Guimont, mariée en 2è noces le 27 août 1924 (13è mariage, page 106 verso du registre) avec Louis-Jo-séphat Lemieux, veuf de Marie Gérard. Elle décède le 08 mars 1957 (11è sépulture, page 57 du registre) à l'âge de 74ans à Cap-Chat.

N.B. Ce répertoire (vol.2) comprend les noms de famille dont la lettre initiale est C. Suivront d'autres répertoires:

Vol. 3 :	noms de famille débutant par	D & E
Vol. 4 :	" " "	F & G
Vol. 5 :	" " "	H I J K
Vol. 6 :	" " "	L & M
Vol. 7 :	" " "	N O P Q
Vol. 8 :	" " "	R & S
Vol. 9 :	" " "	T U V W X Y Z

Ces répertoires couvrent 14 paroisses et 6 localités comprises dans ces paroisses, toutes identifiées par des abréviations.

AVEZ-VOUS LU?

La vie quotidienne en Gaspésie?
Album-Souvenir du 3è Centenaire de la M.R.C.
Vol. 1 Répertoire M.R.C Denis-Riverin
Baptêmes Mariages Sépultures

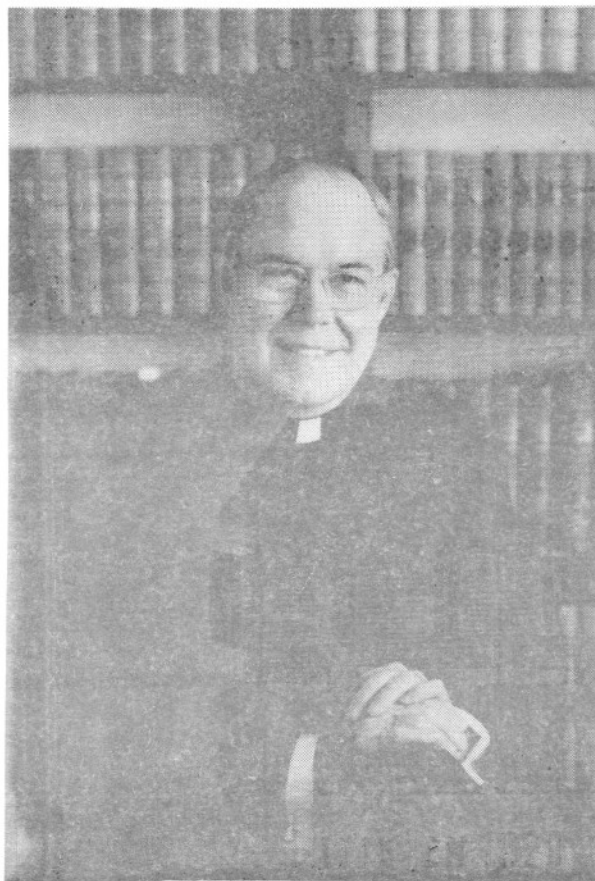

Mgr Gérard Couturier

**NÉ: 11 JANVIER 1913
PÈRE: ALPHONSE COUTURIER
PRÊTRE: 25 MARS 1938
ÉVÊQUE DE HAUTERIVE
27 DÉCEMBRE 1956**



Alphonse Couturier
ép. Odélie Slight
d1973-07-11 A98



Léo Couturier
ép. Simone Lever
d1948-05-23 A39



Alexis Caron
ép. Phil. Covillard-Dup.
d1941-01-27 A80



Paul-Emile Chrétien
ép. Léontine Pelletier
d1971-04-09 A70



Urbain Chrétien
ép. Joséphine Dion
d1954-04-17 A92



Marguerite Caron
ép. Maurice Gasse
d1939-03-03 A28

CADIEUX

J.René-Jean (Maurice & Moÿsette Potvin)m1978-07-22 (M10f94,Laval) Claudine Ross (feu Omer & Jeannine Thibeault) T.

CADORETTE

Anonyme (Arthur & Alberte Fournier)n d1943-10-06 (B108 S38f221v) SAM

CAISSY

Laurent (Edgar & Hélène Caissy) m1971-07-24 (M18f149,Rosemond) Denise Sergerie (Gérard & Jeanne-Aimée Soucy) CC

CAMERON

Allen J. (ép.Mercédès Poulin) d1923-04-17 (S...f235) (75ans) ML

Allen-Genlean-Eugène(Allen & Mercédès Poulin) n1908-04-03 (B...f19) ML

David (ép.Rose Thibault) d1933-07-19 (S21f77) (59ans) CC

David-Rodrigue(David & M.Rose Thibault)n1929-08-03 (B86f239v) CC

David (Jean-Paul & Rachelle Lavoie) n1971-01-08 (B2f122) CC

Gertrude (f.David & Rose Thibault) m1940-06-08 (M6f229) Ernest Blanchet (Samuel & f.Marie Fournier) d1984-10-16 (S33f253) (66ans) CC

Jean-François (Jean-Paul & Rachelle Lavoie) n 1973-11-09 (B11f311) CC

J.Louis-Zénon (David & Rose Thibault) n1931-02-26 (B21f26) d1934-01-22 (S2f84v) (2ans) CC

M.Raymonde (David & Rose Thibault) n1933-09-07 (B17f67) CC

CAMERON

M.Réjeanne (David & Rose Thibault) n1933-03-07 (B16f67) CC m1963-06-29...St-Pascal Mtl



Albert (Georges & Grace MCLink)d1981-11-19 (S31f268) (73ans) CC

CAMPEAU

Pierrette (Paul & Aurore Blanchette) m1961-10-21 (M5f87v) SM Jacques Bélanger (Omer & Angéline Bélanger, ML)

CAMPION

Adélard (Jean-Bte & Georgianna Côté)n1917-06-25 (B...f154) d1921-03-16 (S...f212) (4ans)ML

Adéodat-Eddy (Joseph & Donalda Robinson) n1936-07-12 (B...f74) ML m1963-08-31 Lise Gènéreux, Ste-Philomène Mtl

Alain (Florian & Edith Barriault) n1956-01-22 (B4f177v) LC m1977-09-03 Suzanne Labonté, St-Pie-X Valleyfield

Alain (Paul-Emile & Aline Boucher) n1951-11-04 (B...f218) ML m1978-07-22 Diane Guerrie, N-D-des-Ecores Laval

J.Alain-Gilles (Paul-Emile & Dolorès Isabel) n1957-01-23 (B2f34v) SOA m1983-09-24 Diane Sauvè, St-Etienne Mtl

J.Eddy-Alain (Raymond & M.Paule Bonneau) n1963-09-01 (B29f113) SM

M.Alexandra-Célestine (Arthur & Germaine Minville) n1930-05-19 (B14f6) d1934-10-20 (S13-f57) (4ans) SM

Alexandre (ép.Geneviève Laurent) d1898-09-11 (S...f23) (82ans) ML

Alexandre (Alexandre & Geneviève Laurent)
1849-10-18 (B16f23) SAM m1869-11-15 (M...f22)
Fortunée Henley (James & Marianne Robinson) ML

Alexandre (Jean-Bte & Flore Fournier) n1868-
11-20 (B...f13) m1889-08-27 (M...f29) Odile
Daraïche (Joseph & Obéline Gauthier) ML

Alexandre (Alexandre & Odile Daraïche) n1896-
12-18 (B...f5) ML m1920-12-14 Cordélia Gi-
beault, St-Vincent-de-Paul Mtl

Alexandre-Cléophas (Joseph & Marie Henley) n
1893-04-24 (B...f65) ML m1917-07-24 Blanche-
Lauretta Aubry, Sayabec

Alexandre-Florian (Arthur & Germaine Minville)
n1931-10-16 (B...f224) ML m1954-07-17 Edith
Barriault, LMs

Alfred-Jean-Marc (Gérard & Géraldine Serge-
rie) n1957-10-26 (B29f42) SOA m1978-09-08
Johanne Girard, St-Félicien

M.Aline-Françoise (Arthur & Germaine Minville)
n1934-09-13 (B26f56) SM

Anastasie (Alexandre & Odile Daraïche) n1903-
05-05 (B...f83) ML

J.Marc-André-Ellin (Marcellin & M.Louise Le-
françois) n1924-11-13 (B67f146) T m1950-09-06 (M4
f102) Marthe Vallée (Elzéar & Yvonne Vallée) LM

Andréa-Constance (Paul & Albertine Robinson)
n1938-10-02 (B...f133) ML m1978-05-24 Ernest-
Reimund Vittur, St-Léonard Autriche

Anne-Azilda (Joseph & Marie Henley) n1891-04-
09 (B...f47) ML m1912-04-16 Cyrille-Pierre
Soulières, St-Vincent-de-Paul Mtl

CAMPION

Anonyme (Herménégilde & Marie Gaumond) n d
1921-03-16 (S4f26) SM

Anonyme (Herménégilde & Marie Gaumond) n d
enr.1923-06-19 (B24 S9f49v) SM

Anonyme (Paul-Emile & Dolorès Isabelle) n d
1954-02-22 (B41 S9f96) SOA

Anonyme (Paul-Emile & Dolorès Isabelle) n d
1954-12-30 (B197-S48f151v) SOA

Anonyme (Paul-Emile & Dolorès Isabelle) n d
1958-10-12 (B24 S3f51) SOA

Anonyme (Paul-Emile & Dolorès Isabelle) n d
1962-08-05 (S18f89v) SOA

Aroul-Charold (Florian & Edith Barriault) n
1960-11-24 (B12f219) LC

Arthur (Alexandre & Odile Gauthier) n1905-04-
02 (B...f111) ML m1929-09-17 (M6f131) Germai-
ne Minville (Achille & Alphonsine Bernier) SM
d1955-09-21 (S7f173) (50ans) LC

J.Arthur-Jean-Marc (Arthur & Germaine Minvil-
le) n1933-02-15 (B7f39) d1933-02-16 (S1f39)
(1jrs) SM

Audine (Joseph & Donalda Robinson) n1922-09-
23 (B...f230) ML m1949-05-11 Hilaire Bernat-
chez, ML

J.Auguste-Romain (Paul-Emile & Dolorès Isa-
belle) n1960-05-02 (B12f66) SOA

J.Bruno (Florian & Edith Barriault) n1955-03-
08 (B11f167) LC

Carmen-Jacqueline (Télesphore & Eva Henley) n
1943-08-29 (B...f69) m1963-07-20 (M...f138) Denis
Bernatchez (Philippe & M.Louise Coulombe) ML

CAMPION

Carole (Marcel & Béatrice L'Italien) d1973-05-09 (S14f261) (6ms) CC

Caroline (Alexandre & Geneviève St-Laurent) m 1864-08-27(M10f72v73) Joseph Fournier (Octave & Louise Couture) SAM d1885-02-09 (S...f211) (39ans) ML

Cécile-Gilberte (Marcellin & M.Louise Lefrançois)n1923-01-14(B9f105v) m1948-11-03(M4f86v) Lionel Ouellet (Joseph & Marie Lèvesque) LM

M.Cécile (Marcel & Béatrice L'Italien) n1950-12-30 (B29f163v) SOA m1968-08-10 (M19f369v) Réjean Gagné (Adrien & Irène Sergerie) CC

Chantal (Roland & Marthe Laflamme) n1971-03-21 (B...f33) ML

Cindy (Claude & Lydia Synnett) n1976-11-06 (B8f200) SM

M.Clara (Séraphin & Marie Dunn) n1882-09-03 (B13f44) SM

Claude-Rosaire (Rosaire & Rose-Aimée Campion) n1931-02-20 (B...f200) m1954-09-04 (M...f29) Lucette Lemieux (Odilon & Lucie Fournier) ML

Claude-Julien (Fernand & M.Rose Briard)n1955-07-08 (B32f265) SM

Jean-Claude (Herménégilde & Marie Gaumont) n 1935-03-04 (B3f11v) m1958-06-28 (M3f47) Lydia Synnett (Edouard & Mathilda Lizotte) SM

Claude-Christian (Jean-Paul & Emilienne Gaumont) n1955-05-23 (B26f263) SM m1977-08-20 Jocelyne Champagne, St-Fabien Mtl

M.Claude (Yvon & Eliette Bonneau) n1958-01-24 (B2f41v) SM

CAMPION

M.Claudine (Marcel & Béatrice L'Italien) n
1959-02-02 (B3f53v) SOA

Cléophas (Johnny & Flore Pournier) n1883-07-
16 (B...f194) ML

J.Daniel (Yvon & Eliette Bonneau) n1965-01-17
(B42f121) SAM

Danielle (Télesphore & Eva Henley)n1952-06-17
(B...f224) ML m1973-05-17 André Heintz, Mtl

M.Danielle (Yvon & Eliette Bonneau)n1954-11-
03 (B60f243) m1972-09-30 (M6f174) Guy Léves-
que (Emile & Jeanne Clavet) SM

Delvina (Jean-Bte & Georgianna Côté) n1896-
01-03(B...f97) d1896-09-19(S...f105)(9ms)ML

Démerise-Flavie (François & Victoire Henley)
n1879-03-25 (B...f138) ML

M.Denise-Nicole (Gérard & Géraldine Sergerie)
n1958-11-03 (B28f52) SOA m1978-10-06 Yves Ra-
cine, St-Félicien Roberval

M.Diane-Bérengère (Gérard & Géraldine Serge-
rie) n1954-12-23 (B35f11) SOA m1972-12-29
Jean Racine, St-Félicien Roberval

M.Diane (Marcel & Béatrice L'Italien) n1957-
11-04 (B31f43) SOA m1981-06-27 Réal Roussel,
Baie-Comeau

M.Diane (Raymond & M.Paule Bonneau) n1960-07-
23 (B23f72v) SM

M.Dolorès-Laurence (Paul-Emile & Dolorès Isa-
belle) n1952-05-01 (B18f183) SOA

J.Donat (Marcellin & M.Louise Lefrançois) n
1927-11-11 (B15f7v) d1959-03-27 (S2f175v)
(30ans) LM

CAMPION

Elias-Hugues (Télesphore & Eva Henley) n1942-06-27 (B...f48) ML m1963-07-20 Raymonde Pratt, Murdochville

Elias (Télesphore & Eva Henley) n1949-02-03 (B...f180) ML

Emilie (Alexandre & Geneviève St-Laurent) m 1862-05-08 (M12f37v38) Louis Lemieux (f.Pierre & Françoise Fournier) SAM d1874-12-14 (S...f86) (...ans) ML

Eric (Claude & Lucette Lemieux) n1955-09-15 (B...f43) ML

Eric-Yan (Lauris & Diane Denis) n1977-06-15 (B58f347) SAM

J.Ernest (François & Victoria Henley) n1882-12-09 (B2f45v) SM

M.Estelle-Lucie (Florian & Edith Barriault) n 1956-12-06 (B23f184v) LC m1979-07-21 Gilles Malenfant, St-Eugène Valleyfield

M.Esther (Alexandre & Geneviève St-Laurent) n 1861-12-03 (B2f31) SAM m1879-09-29 (M3f28v) Georges Aubert (Charles & Anne Coutanche) d 1880-07-20 (S7f34v) (20ans) SM

Esther-Démerise-Opportune (Alexandre & Fortunée Henley) n1882-06-09 (B...f183) ML

M.Eugénie (Séraphin & Elise Dunn) n1880-11-28 (B1f37v) SM

J.Fernand (Napoléon & Thérèse Brisebois) n 1926-08-09 (B24f84v) m1951-07-18 (M3f126) M.Rose Briard (Alfred & Alexina Boucher) SM

M.Fernande-Andréanne (Fernand & M.Rose Briard) n1953-08-14 (B23f195) SM

CAMPION

Fortunée-Emilie (Georges & Valérie Beaupré) n
1909-08-11 (B...f38) ML

M.France-Huquette (Marcel & Béatrice L'Ita-
lien) n1962-10-25 (B22f91v) SOA

France (Télesphore & Eva Henley) n1950-06-16
(B...f197) ML m1970-07-18 Jean-Claude Lamou-
reux, St-Ambroise Mtl

M.Francine(Marcel & Béatrice L'Italien)n1953-
11-26(B37f199v)SOA m1978-12-23 Guy Landry,Mtl

François (Alexandre & Geneviève St-Laurent) n
1854-02-25(B53f29v) SAM m1878-01-08(M...f122)
Victoire Henley (James & Marie Gagnon) ML

François (François & Victoria Henley) n1887-
05-18 ((B...f5) ML

M.Françoise-Gitane (André & Marthe Vallée) n
1956-01-16 (B6f152) LM m1982-07-03 Gianfranco
Pédron, N-D-de-la-Consolata Mtl

M.Françoise-Marielle (Marcel & Béatrice L'I-
talien) n1956-02-23 (B11f25v) SOA

M.Cajetane dite Gaétane (Marcellin & M.Louise
Lefrançois) n1938-04-17 (B9f77) m1961-08-05
(M5f194) Réjean Marin (Philippe & Donalda
Vallée) LM

Geneviève-Marguerite (Alexandre & Geneviève
Laurent) n1847-11-17 (B32f17v) SAM m1869-05-
03 (M...f18) Louis Pelchat (Irénée & Angèle
Drouin) d1885-01-26 (S...f211) (36ans) ML

Georges (Alexandre & Fortunée Henley) n1884-
10-08 (B...f207) ML

J.Georges (Alexandre & Fortunée Henley)n1886-
07-06 (B12f56v) SM

CAMPION

Georges (S raphin & H l ne Dunn) n1886-05-09
(B7f55v) SM

M.Georgette (Arthur & Germaine Minville) n
1937-05-24 (B11f90) SM m1957-01-24 (M1f186)
Cyrille Chouinard (Joseph & Edwidge Tardif)LC

J.Arthur-G rard (Napol on & Mirza Brisebois)
n1933-09-22 (B24f43v) SM m1953-07-23 (M5-
f194v) G raldine Sergerie (Willie & f. Rose-
Anna Gagnon) SOA

G rald-Serge (Rosaire & Aim e Henley) n1942-
04-25 (B...f45) ML m1964-12-28 Th r se Pau-
line Guay, Ange-Gardien Berlin New-Hamshire

G rald (Paul & Aline Boucher) n1952-11-09
(B...f9) m1974-11-08 (M...f94) Pierrette Bou-
cher (Jean & Val da Coulombe) ML

G rard-Alphonse (Joseph & Donalda Robinson) n
1932-09-19 (B...f256) m1966-06-25 (M...f171)
Jeanne-A. Mimeault(Jean-Bte & Anita Gasse) ML

J.G rard-Arg e (Marcellin & M.Louise Lefran-
cois) n1926-05-18 (B33f177v) T d1929-04-27
(S3f19) (3ans) LM

J.G rard-Egide (G rard & G raldine Sergerie)
n1955-12-05 (B40f21v) SOA m1976-02-26 Jeanne-
d'Arc Bilodeau, St-F licien Mariage d clar 
nul 1980-02-26 par le Tribunal eccl.

Gertrude (Jean-Bte & Georgina C t ) n1909-09-
24 (B...f40) m1928-06-26 (M...f114) Marcellin
Boucher (Johnny & Hermine Ross) ML

Ghislain-Marcel (Joseph & Donalda Robinson) n
1943-09-18 (B...f71) m1965-08-21 (M...f163)
Denise Robinson (Daniel & Yvette Poitras) ML

Gilles (G rard & Gemma Ross, St-P.-Ap. Mtl)
m1975-09-13 (M30 f414) M.Lina-Marcelle Roy
(Oscar & Marcelline Roy) CC

CAMPION

M.Ginette (André & Marthe Vallée) n1951-11-21
(B28f114v) LM

M. Béatrice-Gisèle (Marcel) & Béatrice L'Ita-
lien) n1949-08-24 (B27f153) SOA m1973-05-13
(M8f262) Léonce Filion (Adélarde & Cécile For-
tin, Baie-Comeau) CC

M.Gisèle-Carole (Marcel & Béatrice L'Italien)
n1967-01-14 (B4f328v) CC

J.Goslin (Yvon & Eliette Bonneau) n1947-08-28
(B24f2) SM

Guy (Paul-Emile & Aline Boucher) n1957-09-14
(B...f71) ML

Hélène (Gérard & Geraldine Sergerie) n1962-
10-11 (S8f91) (14ms) SOA

Hermènégilde (Alexandre & Odile Daraïche) n
1893-10-06 (B...f70) ML m1916-07-11 (M3f196)
M.Fidélis Gaumont (Johnny & Philomène Minvil-
le) d1987-10-17 (S9f246) (94ans) SM

Honoré (Jean-Bte & Flore Fournier) n1887-03-
25 (B...f3) ML m1911-10-24 Délina Chabot, St-
Vincent-de-Paul Mtl

Honoré (Jean-Bte & Georgina Côté) n1897-01-27
(B...f5) m1920-04-13 Donalda Robinson, ML

Honoré (Joseph & Marie Henley) n1903-01-13
(B...f78) ML

J.Honoré (Alexandre & Odile Daraïche) n1907-
03-17 (B7f134) SM

Huguette-Emilia (Télesphore & Eva Henley) n
1939-10-19 (B...f165) m1961-09-30 (M...f117)
Roger Bélanger (Omer & Angéline Bélanger) ML

CAMPION

Kathleen-Isabelle (Roch & Lorraine Fournier)
n1974-03-17 (B4f185v) SM

Johnny dit Jean-Baptiste (Alexandre & Fortunée Henley) n1870-11-06 (B...f44) d1885-05-31 (S...f216) (14ans) ML

Jean-Baptiste (Johnny & Flore Fournier)n1870-11-21 (B...f44) m1895-02-19 (M...f86) Georgianna Côté (Joseph & Delvina Bélanger)d1946-11-23 (S...f141) (76ans) ML

Jean-Baptiste (Alexandre & Fortunée Henley) d 1918-11-15 (S10f215) (29ans) SM

Jean-Baptiste (Jean-Bte & Georgianna Côté) n 1906-10-05 (B...f132) m1936-10-06 (M...f79) Eva Henley (Joseph & Henriette Rioux) ML

J.Jean-Paul-Florian (Herménégilde & Marie Gaumond) n1927-11-20 (B35f104v) m1955-04-12 (M1f260) Emilienne Gaumond (Emile & Marguerite Fournier) SM

Jean-Yves (Roland & Marthe Laflamme) n1959-12-29 (B...f98) ML

Jeanne (Jean-Bte & Georgianne Côté)n1912-04-10 (B...f82) d1936-01-26 (S...f61) (23ans) ML

M.Yolande-Jeannine (Marcellin & M.Louise Lefrançois) n1931-08-05 (B10f24) m1954-12-28 (M9f140) Elias Savard (François & Adèle Lèvesque) LM

Jeannine-Madeleine(Joseph & Donalda Robinson) n1935-01-02 (B...f37) m1957-07-19 (M...f81) Valmont Caron (Arthur & Aurore Boucher) ML

Jeannot (Ghislain & Denise Robinson) n1970-10-05 (B...f27) ML

CAMPION

Joachim (France & Victoire Henley) n1880-09-25 (B...f165) ML

Jocelyne (Paul-Emile & Aline Boucher) n1949-

07-28 (B...f186) m1972-08-19 (M...f58) Marcel Auclair (Edgar & Delvina Rioux) ML

M.Huguette-Jocelyne (Yvon & Eliette Bonneau) n1948-11-08 (B41f43) m1966-05-07(M1f131) Yves Beaudoin (Odilon & Rose-Aimée Dery, GV) 2è m 1987-07-25 (M2f245v) Benson Gauthier (f.Paul-Emile & Estelle Lebreux, Trois-Rivières) SM

M.Johanne (Claude & Lydia Synnett) n1959-07-18 (B22f59v) SM m1988-05-07 Daniel Coulombe, Ste-Bernadette Mtl

Johanne (Gérard & Jeanne-Aimée Mimeault) n 1972-04-14 (B...f51) ML

Johnny (Alexandre & Geneviève St-Laurent) m1863-03-08 (M9f50v) Lucie St-Pierre (Joseph & f.Christine Ross, Sandy-Bay) ML 2è m1864-11-21 (M15f77v) M.Flore Fournier (Joseph & Louise Couture) SAM

M.Josée (Claude & Lydia Synnett) n1963-11-15 (B34f114v) SM

Josée (Roland & Marthe Laflamme) n1969-07-28 (B...f7) ML

Joseph (Séraphin & Elise Dunn) n1885-11-01 (B...f219) ML

Joseph (Jean-Bte & Flore Fournier) n1865-09-20 (B49f94v) SAM (ML) m1887-10-19 (M...f9) Marie Henley (Joseph & Armeline Pouliot) d 1907-02-28 (S...f4) (41ans) ML

Joseph (Jean-Bte & Georgianna Côté) m1920-04-13(M...f196) Donalda Robinson) (Henri & Georgianna Mimeault) ML

CAMPION

Joséphine-Yvonne (Marcellin & M.Louise Lefrançois) n1920-12-22 (B...f209) ML m1944-07-06 (M1f44v) Fernand Gagnon (Henri & Emérentienne Lefrançois) LM

Kim (...& Roxanne Campion) n1981-02-04 (B1f217) SM

Lauréanne-Régine (Télesphore & Eva Henley) n1938-05-27 (B...f124) d1939-07-22 (S...f160) (14ms) ML

M.Claire-Laurette (Marcel & Béatrice L'Italien) n1947-02-15 (B5f125) SOA m1975-08-01 (M23f407) Alain Verrette, Ville d'Anjou (Claude & Dorothee Dufour) CC

Laurien (Télesphore & Eva Henley) n1954-10-23 (B...f32) ML m1976-08-21 Lise Milot, N-D. Mtl

Léonide-Valmont (Joseph & Donalda Robinson) n1941-03-23 (B...f22) m1962-09-01 (M...f126) Jeannette Robinson (Daniel & Yvette Poitras) ML

J.Léonide (Raymond & M.Paule Bonneau) n1958-04-09 (B19f44v) d1975-05-11 (S3f190v) (17ans) SM

M.Sylvie-Lina (Normand & M.Berthe Côté) n1954-06-11 (B20f224) SM

Lina (Ghislain & Denise Robinson) n1967-08-24 (B...f185) ML

Lyne (Florian & Edith Barriault) n1958-03-08 (B7f195v) LC

M.Lise (Normand & M.Berthe Côté) n1958-03-13 (B10f43) m1980-09-06 (M4f215) Reynald Laflamme (Emilien & Réjeanne Cloutier) SM

M.Lisette (Marcellin & M.Louise Lefrançois) n1940-04-29 (B9f11) LM m1965-10-16 Jean Minville, Citadelle Qué. d1980-05-08 (S...f174) (40ans) ML

CAMPION

Lisette-Lorraine-Marie-Pearl (Paul & Albertine Robinson) n1935-03-25 (B...f42) m1957-01-15 (M...f60) Roland Lebrasseur (Abel & Malvina Duguay) ML

J.Alain-Lorice(Yvon & Eliette Bonneau)n1952-05-01 (B17f154) SM m1974-07-20 Diane Denis, St-Maurice-de-l'Echourie

Louise (Jean-Bte & Flore Fournier) n1878-05-02 (B...f131) ML

Louise (Jean-Bte & Georgianna Côté) n1904-04-08 (B...f95) m1928-06-26 (M...f113) Théodore Boucher (Johnny & Hermine Ross) ML

Louise (Jean-Paul & Emilienne Gaumont) n1958-03-15 (B12f43v) SM m1984-04-26 Denis Lagacé, St-Barthélémy Mtl

Louise (Marcel & Béatrice L'Italien) n1961-07-10 (B22f80) SOA

Luc (Ghislain & Denise Robinson) n1966-07-20 (B...f173) ML

Lucie (Jean-Bte & Lucie St-Pierre) n1863-12-01 (B17f64) SAM (ML)

J.Roberte-Manon (Robert & Anne-Marie Gêhue) n1962-06-26 (B20f94v) SM

Marc (Léonide & Jeannette Robinson) n1964-04-02 (B...f148) ML m1984-08-04 Lise Thibault, Sept-Iles

Marcel-André (Marcel & Béatrice L'Italien) n1952-01-25 (B2f179v) SOA m1978-07-21 Murielle Naud, St-Félicien

Marcel (Napoléon & Mariza Brisebois) m1946-02-27 (M1f113) Béatrice L'Italien (Joseph & M.Claire Fournier) SOA d1973-05-09 (S12f260) (47ans) CC

CAMPION

J.Marcel-Michel (Gérard & Géraldine Sergerie)
n1959-12-03 (B31f64v) SOA

Marcellin (Joseph & Marie Henley)n1895-10-04
(B...f94) m1916-01-10 (M...f133) Joséphine
Bélanger (Pierre & Alphonsine Chouinard) ML
2è m1922-02-20 (M3f89v) M.Louise Lefrançois
(Napoléon & Malvina Dumas) T d1948-07-31
(S8f84) (53ans) LM

Marcellin (Alexandre & Odile Daraïche) n1899-
10-20 (B...f35) ML m1927-04-18 Adéline Cou-
lombe, Cloridorme

Marcelline-Desneiges (Alexandre & Fortunée
Henley) n1879-08-05 (B...f143) ML

Marguerite (Napoléon & Marza Brisebois)m1940-
09-11 (M5f52) Alfred Amyot (Rodolphe & Marie
Leclerc) SOA

M.Marguerite-Colombe (Paul-Emile & Dolorès
Isabel) n1953-04-14 (B8f191) d1954-10-18
(S4f9v) (18ms) SOA

M.Marlaine (Florian & Edith Barriault) n1961-
11-07 (B18f228) LC

Maria (Jean-Bte & Georgianna Côté) n1915-06-
15 (B...f127) m1936-10-06 (M...f77) Joseph
Henley (Joseph & Eugénie Fournier) ML

Marie-Ange-Olivette (Herménégilde & Marie
Gaumond) n1917-12-14 (B28f209) m1939-10-18
(M4f121) Alphonse-Antoine Bernatchez (Hermé-
négilde & Eveline Blanchette) SM d1975-09-02
(S...f109) (55ans) ML

M.Rose-Estelle (Herménégilde & Marie Gaumond)
n1919-05-04 (B13f5) d1919-08-03(S9f7v)(3ms)SM

Mario (Paul & Aline Boucher) n1954-05-24
(B...f27) ML

CAMPION

Marjolaine (Yvon & Gisèle Minville) n1954-04-08 (B...f26) ML

Martin (Florian & Edith Barriault) n1959-10-

24 (B21f210) LC m1980-01-05 Diane Hébert, St-Jean-Chrysostôme Châteauguay

Martine-Monique (Yvon & Gisèle Minville) n1961-06-14 (B...f112) ML

Maryse (Télesphore & Eva Henley) n1957-10-16 (B...f52) ML

Michel (Gérald & Pierrette Boucher) n1978-05-19 (B...f145) ML

Mireille (Paul & Albertine Robinson) n1950-05-11 (B...f194) ML m1971-07-10 Collin Rood, Immaculée-Conception Mtl

Murielle (Télesphore & Eva Henley) n1937-05-12 (B...f101) d1937-05-30 (S...f102)(15jrs)ML

Napoléon (Johnny & Flore Fournier) n1880-10-06 (B...f164) ML

Napoléon (Alexandre & Odile Gauthier) n1891-12-23 (B...f53) ML m1920-08-17 Mirza Brisebois, St-Vincent-de-Paul Mtl

Napoléon Louis (Joseph & Marie Henley) n1897-10-07 (B...f11) ML

Nathalie (François & Victoria Henley) n1885-04-26 (B...f215) ML

J.Neil (Yvon & Eliette Bonneau) n1954-08-10 (B25f195) SM m1974-07-05 (M17f46) Marthe Simard (feu Albert & feu Lina Lepage) SAM

Noëlla (Napoléon & Mirza Brisebois) d1941-05-17 (S4f60) (17ans) SOA

CAMPION

J.Arthur-Normand (Herménégilde & Marie Gaumont) n1922-05-07 (B8f38) SM m1950-09-06 Berthe Côté, Cloridorme

J.Octave (Alexandre & Geneviève St-Laurent) n1765-05-15 (B25f86) d1866-10-05 (S34f117) (16 ms) SAM (ML)

Odile (Joseph & Donalda Robinson) m1949-05-11 (M...f182) Hilaire Bernatchez (Elzéar & Olive Gagné) ML

Paul (Alexandre & Marie Ouellet) m1929-09-17 (M...f151) Albertine Robinson (Herménégilde & Amanda Gosselin) ML

J.Paul-Aimé (Fernand & M.Rose Briard) n1952-06-11 (B24f184v) SOA m1979-06-30 Christine Bernard, St-Bonaventure Mtl

Paul-Emile (Joseph & Donalda Robinson) n1921-09-01 (B...f220) ML m1948-11-10 (M8f41) Aline Boucher (Amédée & M.Anne Lévesque) SM d1973-11-23 (S...f74) (52ans) ML

Paul-Emile (Napoléon & Mirza Brisebois)n1931-12-10 (B38f25v) SM m1951-07-25 (M7f172) Dolorès Isabel (Elisée & Rose-Anna Gendron) SOA

Paul-Ghislain (Marcel & Béatrice L'Italien) n1948-08-22 (B28f142v) SOA m1971-08-13 Rachel Bolduc, St-Louis Chambois

Paul-René (Yvon & Eliette Bonneau) n1960-05-14 (B16f69v) SM

M.Paule-Thérèse (Paul-Emile & Dolorès Isabel) n1955-12-21 (B2f23) SOA

J.Laurent-Raymond (Herménégilde & Marie Gaumont)n1929-08-10(B27f129v)m1955-08-31(M3f269) M.Paule Bonneau (Onias & Aléda Coulombe) SM

CAMPION

J.Reynald (Arthur & Germaine Minville) n1942-12-16 (B26f24v) SCL m1969-12-20(M37f72) Jeanine Lefrançois (Ovila & Estelle Lévesque)SAM

01976-01-28 (S1f116) (33ans) LC

M.Réalda-Hélène (Gérard & Géraldine Sergerie) n1961-08-15 (B26f81v) SOA

Régina-Anne(Jean-Bte & Georgianna Côté)n1902-03-13 (B...f68) m1927-08-17 (B...f92) Edouard Blanchette (Fabiana & Eveline Robinson)d1984-07-28 (S...f240) (82ans) ML

Régis-Elias (Rosaire & Aimée Henley) n1936-10-17(B...f81) d1945-08-02(S...f108) (8ans)ML

Rénald-Jacques (Paul-Emile & Dolorès Isabel) n1961-05-17 (B16f77v) SOA

René (Roland & Marthe Laflamme) n1960-11-20 (B...f108) m1985-08-31 (M4f21) Manon Laflamme (Paul & Maria Robinson) ML

Reynald (Yvon & Gisèle Minville) n1956-09-13 (B...f56) ML

Reynald-Noël (Télesphore & Eva Henley) n1945-12-30(B...f118) ML m1976-09-11 Denise Michaud St-Calixte Cté Prévost

Rina (Yvon & Gisèle Minville) n1955-05-29 (B...f38) ML m1982-05-28 Robert Masson, St-Frs-de-Sales Neuville

Rita-Lucienne (Joseph & Donalda Robinson) n1924-09-01 (B...f9) m... (...f...) Hilaire Henley (Joseph & Henriette Rioux) ML

J.Elzéar-Robert (Herménégilde & Marie Gaumont) n1931-09-04 (B26f21) m1961-01-07 (M1-f79)Anne-Marie Géhue (Clément & Lydiane Gaumont) SM

CAMPION

J.Robert (Marcel & Béatrice L'Italien) n1960-05-15 (B14f67v) SOA

J.Claude-Roch (Normand & M.Berthe Côté)n1951-06-17 (B19f123) m1972-07-21 (M4f172) Lorraine Fournier (Léopold & Marcelle Langlois) SM

Ernest-Roland(Joseph & Imelda Robinson)n1930-03-09 (B...f167) m1959-08-15 (M...f94) Marthe Laflamme (Arger & Julie Ouellet) ML

Rolande-Jacqueline (Rosaire & Aimée Henley) n 1929-08-01 (B...f148) m1951-08-29 (M...f215) Normand Thibault (Ls-Philippe & Wilhelmine Boucher) ML

Roméo-Jean-Baptiste (Joseph & Marie Henley) n 1899-11-17 (B...f37) ML d1918-11-15 (S9f215) (19ans) SM

Rosaire (Jean-Bte & Georgianna Côté) n1898-12-09 (B...f24) m1928-10-09 (M...f124) Aimée Henley (Joseph & Eugénie Fournier) d1964-11-24 (S...f156) (65ans) ML

Rosario (Napoléon & Mirza Brisebois) m1943-09-29 (M17f219v) Evilda St-Laurent (Henry & Calixta Breton) SAM

M.Roxanne (Normand & M.Berthe Côté) n1961-10-22 (B40f88v) SM

Charles-Séraphin (Alexandre & Geneviève St-Laurent) n1856-12-20 (B41f64v) SAM (ML)m1879-11-25 (M4f29) Elise Dunn) Hubert & f.Césarée Bernatchez) SM

M.Simone-Ginette (Gérard & Geraldine Sergerie) n1956-11-10 (B40f33) SOA m1977-09-02 Denis Girard, St-Félicien

Sulpice (Alexandre & Geneviève St-Laurent) n 1851-12-24 (B52f10v) SAM (ML)

CAMPION

Sylvie (Roland & Marthe Laflamme) N1961-11-23
(B...f119) ML

Télesphore-Wilfrid (Joseph & Marie Henley) n18-
89-03-25 (B...f25) ML m1911-07-18 Odile ROSS,
St-Moïse Rim.

Victoire (Alexandre & Fortunée Henley) n1877-
05-08 (B...f112) ML

Victor (Alexandre & Geneviève St-Laurent) n
1869-10-31 (B...f24) d1874-09-19 (S...f84)
(5ans) ML

M. Victoria (Alexandre & Geneviève St-Laurent)
n1859-05-10 (B27f90) SAM m1874-10-04 (M2f2) Louis
Pandelette dit Plaisance (Augustin & ...) SM

M. Victoria (Jean-Bte & Flore Fournier) n1875-
09-07 (B18f7v) SM

Vina (Alexandre & Fortunée Henley) n1872-11-
11 (B...f63) ML

Virginie (Alexandre & Fortunée Henley) n1875-
03-19 (B...f90) ML

Virginie (Jean-Bte & Flore Fournier) n1873-
03-25 (B...f67) ML

Vitaline (Alexandre & Odile Daraïche) n1900-
01-22 (B...51) ML

Vitaline (Johnny & Flore Fournier) n1885-08-
19 (B...f219) ML m1909-07-13 Eloi Imbeau, St-
Vincent-de-Paul Mtl

Pierre-Alexandre-Wilfrid (Alexandre & Odile
Daraïche) n1890-06-27 (B...f38) d1892-01-13
(S...f...) (18ms) ML

Wilfrid (Alexandre & Odile Daraïche) n1895-
03-02 (B...f88) ML m1919-03-03 Délia Courte-
manche, Contrecoeur

CAMPION

Wilhelmine (ép. f. Ambroise Daraïche) d1965-05-04 (S3f125) (77ans) SM

M.Yolaine (Raymond & M.Paule Bonneau) n1971-12-11 (B1f168v) SM

Yolande-Madeleine (Rosaire & Aimée Henley) n 1929-08-01 (B...f147) ML m1952-07-23 (M...f2) Camille Laflamme (Omer & M.Claire Lemieux)ML

Yves-Gaëtan (Télesphore & Eva Henley) n1947-10-22 (B...f159) ML m1973-09-01 Noëlline Bernier, St-Ambroise Mtl

J.Yves (Claude & Lydia Synnett) n1962-10-10 (B37f103) SM

Yvon-Alfred (Joseph & Donalda Robinson)n1927-09-18 (B...f96) m1952-10-05 Gisèle Minville, GV d1971-04-22 (S...f34) (43ans) ML

J.Joachim-Yvon (Pierre & Marie Servant)n1924-07-26 (B31f62v) m1946-09-26 (M10f229v)Eliette Bonneau (Onias & Florida Coulombe) d1965-01-07 (S2f123) (40ans) SM

Marguerite-Yvonne (Herménégilde & Marie Gaumont) n1925-09-11 (B25f74v) m1952-08-27 (M6f164) Hervé Gaumont (Emile & Marguerite Fournier) SM

CAMHAN

Brigitte (ép.Alexandre Dubé) d1877-02-09 (S2f15v) (76ans) SM

CANCHON

Antoinette Sr Marie-Josephd1958-10-10 (S30f56 v)(68ans) S.-St-P.-de-Chartres SAM

CANTIN

Rodolphe (Arthur & M.Louise Caron, St-Eusèbe) m1963-07-20 (M2f94) Rachel Tremblay (Adrien & Emma Pinault SOA

CANUEL

CANUEL

Adélaïde (ép.Jean-Pierre Pinel) d1880-07-14
(S...f161) (84ans) ML

Rénéald (Albert & Bertha d'Amours, Mat) m1973-
07-21 (M13f175) Victorine Therrien (f.Aimé &
Emilia Ouellet) T

Véronique (vve Louis-Jean Vion) m1800-09-15
(M...f...) Joseph Vallée (feu Louis & feu
Marie Menjon) SAM

CAOINETTE

Yvonne (Aimé & Dulcia Boutin) m1942-07-07 (M2
f73v)Odina Vallée (Arthur & Emilia Vallée)SOA

CARBAY (CARBERY)

Thomas (Thomas & f.Marie Maguire, ML) m1882-
10-23 (M4f45) Nathalie Lavergne (Jean & Na-
thalie Dupuis) SM

CARBONNEAU

M.Ange-Eugénie-Berthe (Esdras-Joseph-Hono-
rius & M.Elisabeth Cormier) n1906-11-17 (B
119f245) SAM m...08-01 J.Alphonse Gallant,
St-Fidèle Qué.

CARON

M.Adlaïde (ép.Pierre Lafontaine) d1848-02-01
(S1f5v) (50ans) SAM

M.Adeline (Edouard & M.Ursule Parent) n1846-
10-14 (B6f20v) SAM

J.Adrien (Joseph & Ida Lavergne) n1912-07-27
(B10f162v) d1926-07-16 (S6f84) (14ans) SM

J.Albert-Guy (Arthur & Aurore Boucher) n1924-
11-07 (B39f65) SM m1958-06-24 Thérèse Ouel-
lette, Mont-Laurier

Alexis (ép.Angélique Frigault) d1872-05-29
(S...f62) (73ans) ML

Alexis (ép.Philomène Dupuis) d1941-01-27 (S1
f143) (80ans) SM

Alexis (Alexis & Philomène Couillard-Dupuis)
n1894-05-22 (B1f79v) d1968-10-08 (S6f148)
(74ans) SM

M.Françoise-Alice (Joseph & Ida Lavergne) n
1923-09-11 (B28f51v) SM

M.Alice-Line (Raymond & Julienne Minville) n
1958-07-06 (B29f48) SM

M.Aline-Rosanne (Valmont & Jeannine Champion)
n1950-10-20 (B30f63v) m1981-06-27 Paul Bou-
cher, Mont-Laurier

J.André-Denis (Joseph & Anne-Marie Lévesque)
n1949-05-07 (B64f178) SAM m1971-04-17 Jonet-
Asyako Konish, St-Paul-Clavaki Miss.J. Mtl

Ange-Marie (Télesphore & Delphine Fournier)
m1935-06-19 (M...f47) Anne-Marie Lévesque
(Charles & Julie Thibault) ML

M.Angèle (Réginald & M.Paule Cloutier) n1964-
07-28 (B13f119v) SM

Anita (François & Pauline Talbot) m1977-12-23
(M42f394) Léopold Vallée (Delphis & Pauline
Cormier, T) SAM

Anonyme (Arthur & Aurore Boucher)n d1928-06-
27 (B23 S13f113v) SM

Anonyme (Arthur & Aurore Boucher)n d enr1931-
04-11 (B9 S3f16) SM

Anonyme (Didace & Thérèse Côté)n d1955-06-23
(S4f264) SM

Anonyme (Didace & Thérèse Côté)n d1957-12-10
(S16f39v) SM

CARON

Anonyme (Edouard & Ursule Parent)n d1853-01-09 (B56 S6f20v) SAM

Anonyme (Edouard & Rolande Mercier)n d1951-

09-16 (S15f135) SM

Anonyme (Jean & Rolande St-Pierre)n d1960-05-01 (B51 S12f125) SAM

Antoine (vf Léa Gagné, LMs) m1895-01-08 (M1 f16v) Caroline Beaudoin (Charles & Arthémise Landry) CC

J.Antoine-Augustin (Joseph & Ida Lavergne) n 1910-06-13 (B8f149v) SM m1936-01-23 Régina Gagné, GV

Antoinette (Alexis & Philomène Couillard-Dupuis) m1920-10-19 (M4f21v) Thomas Dupuis (vf Blanche Cloutier) SM

J.Arthur (Alexis & Philomène Dupuis) n1892-06-05 (B1f76v) m1917-10-16 (M4f207v) Aurore Boucher (Achille & Adèle Côté) d1971-03-10 (S3f163) (78ans) SM

M.Bérénice-Yvette (Joseph & Ida Lavergne) n1918-10-04 (B25f214) SM

Brigitte (Jean-Guy & Oviette Géhue) n1962-12-18 (B42f105) SM

Cajetan (Gérard & Aline Deroy) n1940-11-03 (B25f15) d1942-01-07 (S1f25) (14ms) LM

M.Carmen (Jean-Bte & Alphéda Roy) n1930-01-05 (B2f1v) d1930-01-08 (S1f1v) (3jrs) SM

Carmen (François & Pauline Talbot) m1972-07-08 (M18f312) Paul-Emile Pruneau (Joseph & Marie Daraïche, T) SAM

CARON

Caroline-Arthémise (Antoine & Caroline Beau-
doin) n1898-07-29 (B33f9) CC

Catherine (Edouard & Ursule Parent) n1855-09-
01 (B40f41) d1934-10-11 (S27f193) (80ans) SAM

Charles-Télesphore-Michel (Joseph & Anne-Marie
Lévesque) n1941-02-04 (B16f119) SAM

Charles (Arthur & Arthémise Lagacé) m1945-09-
01 (M...f111) Marie-Anne Bernatchez (Ernest &
Octavie Lapointe) ML

J.Paul-Claude (Raymond & Julienne Minville) n
1962-01-25 (B3f91) SM

Claudiel (f. Auguste & Béatrice Labrie, St-Re-
dempteur Mat.) m1968-08-03 (M16f368v) Denise
Quimper (Pierre & Robertine Parent) CC

M. Claudette-Denise (Charles & M. Anne Bernat-
chez) n19466-12-12 (B162f70v) SAM m1969-09-20
André Michaud, Ste-Lse-de-Marillac Longueil

Daniel (Luc & Rachel Paquet) n1968-11-12 (B91
f465) SAM

M. Démerise (Edouard & Ursule Parent) n1850-
09-14 (B43f28v) SAM m1868-09-01 (M6f37v)
Charles Gagné (Ferdinand & Eléonore Richard,
GV) CC

Germain-Jacques-Denis (Antoine & Régina Gagné)
n1943-07-25 (B15f176v) SM m1969-09-13
Cloridorme

M. Denise-Suzanne (Paul-Roger & Madeleine Sas-
seville) n1952-12-18 (B189f33) SAM (LM)

Diane (Alphonse & M. Blanche Bélanger) m1969-
10-25 (B35f62) Gaston Simard (Adélard & Auro-
re Lefrançois) SAM

CARON

J.Edmond-Romuald (Arthur & Aurore Boucher)
 n1926-06-09 (B16f82v) d1946-08-28 (S8f228)
 (20ans) SM

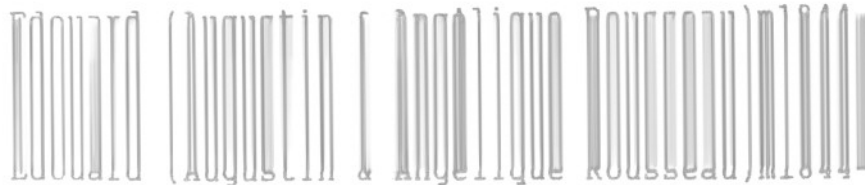

08-06 (M6f31v) Ursule Parent (Augustin & feu
 Olive Ruais) d1903-04-24 (S14f130v)(85ans)SAM

J.Edouard-Normand (Joseph & Ida Lavergne) n
 1917-06-22 (B10f205v) SM m1947-09-27 Rolande
 Mercier, GV

Télesphore-Emilien (Gérard & Aline Deroy) n
 1937-02-11(B3f66) LM Sous-Diac.Carthage Afri-
 que, 1962-06-25 Prêtrise Ottawa 1963-06-27

J.Eric-Steeve (Rodrigue & Murielle Servant) n
 1968-05-12 (B38f412) SAM

Ernest (Alexis & Philomène Couillard-Dupuis)
 n1887-11-22(B4f62v) m1927-02-16(M2f92) Marie-
 Anne Bernatchez (vve Ernest Boucher) d1966-
 09-18 (S6f135v) (78ans) SM

Esther (ép.Jean-Bte Sasseville) d1875-01-04
 (S1f120v) (75ans) SAM

Jean-Gualbert-Fernand (Joseph & Ida Lavergne)
 n1922-02-02 (B2f36v) m1961-10-28 Jeannine
 Ouimet, St-Barthélémy

Flavie (ép.Joseph Labrie) d1890-04-03 (S11
 f74v) (81ans) SAM

Florient-Benoit(Antoine & Régina Gagné)n1942-
 04-20 (B14f157v) d1942-04-24(S5f158) (4jrs)SM

M.France-Hélène (Joseph & Anne-Marie Lèves-
 que) n1953-04-12 (B56f48) SAM

France (François & Pauline Talbot) m1973-07-
 28 (M35f439) Jean Pelletier (f. Noël & Cécile
 Brunet) SAM

CARON

Francis (Edouard & Rolande Mercier) n1961-04-20 (B13f82) SM m1983-09-30 M.Liette-Gilberte Mallette, St-André d'Argenteuil

J.François-Réjean (Joseph & Marie Lévesque) n 1944-12-03 (B150f271) SAM m1965-07-10 Francine Harley, St-Stanislas Mtl

J.Gabriel-Alain (Joseph & Anne-Marie Lévesque) n1946-02-25 (B26f31v) SAM m1974-05-25 Lisette Paré, St-Charles-Garnier Mtl

M.Marthe-Gabrielle (Joseph & Ida Lavergne) n 1913-08-24 (B19f170v) d1935-06-03 (S9f118) (25ans) SM

Gaston (Gérard & Aline Deroy) n1939-04-11 (B2 f2v) LM m1965-09-04 Roberte Larouche, Immaculée-Conception Mtl

J.Gaston-André (Charles & Annie Bernatchez) n 1959-09-22 (B123f98v) SAM

M.Gertrude-Gemma (Arthur & Aurore Boucher) n 1919-03-08 (B8f3v) SM

Gérard (Télesphore & feu Delphine Fournier) m1932-10-25(M6f143v)Aline Deroy (Octave & Emma Pelletier) SAM d1965-09-11(S3f49)(56ans)LM

J.Gérard (Jean-Marie & Eliette Sirois) n1958-06-14 (B11f170v) SCL m1982-05-08 Chantale Canuel, Causapscal

Gérard-Denis & Alphonse & Blanche Bélanger) n 1956-08-21(B139f246) SAM m1977-07-23 Claudine Savard, SF

J.Germain (Gérard & Aline Deroy) n1948-05-19 (B8f81v) LM m1971-06-12 Cécile St-Pierre, St-Rédempteur Mat

CARON

M.Claire-Germaine (Joseph & Ida Lavergne) n
1914-09-30 (B22f179v) SM 1941-09-27 (M8f149)
Enoch Bernatchez (Alexis & Léa Beaudoin, GV)
2è m1949-05-10 (M4f57) Lucien Gauthier (Wil-

liam & Luce Bouchard, Port-Alfred) SM

Gilbert-Gilles(Didace & M.Thérèse Côté)n1955-
05-22(B51f17v) SM m1985-07-20 Johanne Harris-
son, St-Georges Baie-Comeau

J.Julien-Gilles (Jean & Rolande St-Pierre) n
1957-06-12 (B19f27v) SM m1985-03-01 Lise Fer-
land, N-D-des-Victoires Qué

Gilles (Alphonse & M.Blanche Bélanger, Mtl)
m1975-10-11(B39f175) Ghislain Parent (f.Aldéo
& Léonie Vallée) SAM

M.Ginette (Charles & Annie Bernatchez) n1949-
12-04 (B152f200v) SAM

J.Guy (f.Arthur & Lorraine Soucy, Ste-Rose)
m1960-05-28 (M1f70) Oviette Gêhue (Clément &
Lydionsine(sic) Gaumond) SM

J.Henri-Paul (Antoine & Régina Gagné) n1944-
11-26 (B33f198v) m1971-10-23 (M9f167v) Fran-
çoise Fournier(Wilfrid & M.Marthe Robinson)SM

M.Régina-Hermande(Alexis & Philomène Dupuis)n
1898-05-26(B11f92)d1950-02-12(S1f83)(51ans)SM

François-Hubert (Gérard & Aline Deroy) n1944-
09-14 (B27f47) LM

M.Jacinthe-Denise (Joseph & Anne-Marie Lève-
que) n1950-06-30 (B97f224) SAM m1972-05-05
Gaétan Miron, St-Stanislas Mtl

M.Jacinthe-Francine (Edouard & Rolande Four-
nier) n1950-08-02 (B33f96) SM

M.Jacqueline (Charles & Annie Bernatchez)
n1955-07-01 (B107f178v) SAM

J.Jacques (Charles & Annie Bernatchez) n1955-
07-01 (B106f178v) SAM m1978-07-15 Lise St-
Amand, St-Clément Mtl

Jean-Baptiste (vf Marcelline Fournier) m1868-
05-26 (M...f6) Léa Fournier (Simon & Chantal
Laberge) ML

Jean-Baptiste (Alexis & Philomène Couillard-
Dupuis) n1890-06-03 (B6f71) SM m1919-07-08
(M9f234) Alphéda Roy (Olivier & Alphéda La-
voie) CC d1973-08-18 (S3f179v) (83ans) SM

J.Jean-Benoit (Jean-François & Rolande St-
Pierre) n1949-09-17 (B37f65) SM m1975-06-21
Hélène Tanguay, St-Gervais Cté Bellechasse

Jean-François (Jean-Bte & Alphéda Roy) n1926-
05-26 (B15f82) SM m1948-12016 Léontine-Rolan-
de St-Pierre, St-Pierre Giffard

J.Jean-Marc (Antonio & Régina Gagné) n1940-
07-09 (B90f92v) SAM (SM)

Jean-Marie (Thomas & M.Ange Michaud, St-Thar-
cisius) m1958-02-17 (M1f168) Liliette Sirois
(Adélaré & Thérèse Ouellet, Métis) SCL

Jean-Paul (Télesphore & M.Laure Lepage) n1917-
10-20 (B58f16) m1936-10-21 (M2f64) Marguerite
Lamontagne (vve Wilfrid Demers) d1981-02-10
(S2f181) (63ans) LM

Jean-Pierre (Roméo & Hélène Schnobb, Quyon) m
1983-10-08 (M14f354) Annette Michaud (Roland
& Cécile Isabelle) CC

M.Lucille-Jeanne (Joseph & Ida Lavergne) n1911-
09-08 (18f157) m1944-10-03 (M10f195) Théophi-
le-Wilbrod Delarosbil, Baie-Comeau) SM

Jeanne-Aimée (ép. Maurice Gasse) d1935-08-26
(S4f55) (50ans) LM

M. Jeanne-Chantale (Joseph & Anne-Marie Léves-
que) n1951-11-04 (B143f285) d1960-08-22 (S22

f138v) (8ans) SAM

M. Jeanne-Paule (Jean-Paul & Marguerite Lamon-
tagne) n1953-05-22 (B24f145v 146) LM

J. André-Jocelyn (Alphonse & Blanche Bélanger)
n1960-05-13 (B58f126v) d1978-07-24 (S22f440)
(18ans) SAM

J. Gérard-Jocelyn (Jean & Rolande St-Pierre) n
1959-02-11 (B4f55v) SM

Josée (Luc & Rachel Paquet) n1965-09-04 (B12f
128v) SM m1988-05-14 Jérôme Savard, B.-Comeau

Josée-Madeleine (Paul-Roger & Madeleine Sas-
seville) n1951-03-05 (B34f258) LM

Joseph (Alexis & Philomène Dupuis) m1908-03-
02 (M1f138) Ida Lavergne (f. Auguste & f. Ida
Duret) d1969-01-21 (S1f150) (86ans) SM

Joseph (vf Henriette Lavoie, St-Octave Métis)
m1908-08-22 (M3-f141v) Aimée Richard (Joseph
& Emma Plourde) SM

Joseph (ép. Anne-Marie Lévesque) d1972-02-20
(S4f276) (67ans) SAM

J. Julien (Gérard & Aline Deroy) n1942-09-10
(B26f30v) LM m1965-07-24 Louise Gagnon, St-
Joseph Qué

M. Julie-Jeanne-Marthe (Joseph & Anne-Marie
Lévesque) n1936-06-20 (B56f238v) SBL m1966-
07-05 Ronald Chârest, Sts-Martyrs-Canadiens

M. Blanche-Laurette (Arthur & Aurore Boucher)
n1923-04-16 (B15f47) m... (M4f128) Georges Lacom-
be, Montmagny) SM

CARON

M.Louissette-Ghislaine (Antoine & Régine Gagné)n1936-12-22(B28f83v) m1955-11-19(M5f276)
Léonard Lévesque (Adalbert & Rose Collin) SM

J.Luc (Ernest & M.Anne Bernatchez) n1932-07-24(B21b f72) m1961-06-17(M3f83) Rachel Paquet (Henri & Rose Dubé) SM

J.Luc-Gilles (Joseph & Anne-Marie Lévesque) n1939-07-30 (B77f48) SAM m1969-05-25 M.Paule Thibault, N-D Mtl

M.Luce-Glenna (Luc & Rachel Paquet) n1964-05-03 (B7f117v) SM m1987-09-05 Jeannot Boudreaux St-Firmin Baie-Comeau

M.Lucille-Rénalda (Jean-Bte & Alphéda Roy) n1923-02-07 (B3f45v) SM m1949-05-23 Bertrand Buckley, N-D-des-Neiges Mtl 2è m1956-11-29 (M7f18) Lionel Gaumont (Arthur & Yvonne Béland) SM

Lumina (Jean-Bte & Marcelline Fournier)m1870-08-25 (M...f33) Gilbert Bernier (François & Marguerite Fournier) d1880-02-14 (S...f154) (29ans) ML

M.Thérèse-Madeleine-Raymonde (Joseph & Ida Lavergne) n1919-12-18 (B29f11v) SM

M.Thérèse-Monique (Didace & Thérèse Côté) n 1959-10-29 (B32f64) SM

M.Angéline-Manon(Didace & Thérèse Côté)n1964-12-18 (B25f122v) SM

J.Marcel-Lionel (Alphonse & Blanche Bélanger) n1958-04-01 (B39f28) SAM

Marguerite (Télesphore & f.Delphine Fournier) m1938-04-20 (M3f76) Maurice Gasse (f.Philippe & Anne-Marie Gagné) d1939-03-03 (S2f1v) (28ans) LM

CARON

M.Marguerite-Josée (Joseph & Anne-Marie Lèvesque) n1943-09-24 (B98f218v) SAM m1964-06-27 Denis Bourgault, St-Eugène Hauterive

Marie (ép.Elzéar Bonneau) d1929-12-29 (S19 f134v) (76ans) SM

Marie (Baptiste & Léa Fournier) n1870-02-12 (B...f30) ML

M.Anne (Alexis & Philomène Couillard-Dupuis) n1896-02-08 (B3f84v) m1926-07-06(M1f83v) Amédée Coulombe (vf Marguerite Déry) SM

M.Anne-Brigitte (Charles & Annie Bernatchez) n1961-08-18 (B104f188) SAM

Marie-Reine (Télesphore & Delphine Fournier) m1926-11-24 (M1926-11-24 Thomas Lepage (Feu François & Marie Truchon) LM d1979-12-18 (S 40f86) (73ans) SAM

Mario (Ronald & Anita Rail, Cap-d'Espoir) m 1977-12-03 (M36 f386) Andrée Marmen (Clément & Gaétane Auclair) SAM

J.Mario-Gilles (Alphonse & M.Blanche Bélanger) SAM m1975-10-11 Ghislaine Parent, ...

J.Martin (Jean-Guy & Oviette Géhue) n1961-05-27 (B16f82v) SM

Martine (Jean & Rolande St-Pierre) n1961-07-11 (B24f85) SM

Maurice(Alphonse & M.Blanche Bélanger)m1974-08-30 (M35f76) Nicole Dugas (Jean-Roch & Rose-Hélène Pelletier) SAM

Maurice Caron (Damase & Mathilda Truchon, SF) m1924-09-17 (M10f134v) M.Blanche Tanguay (Joseph & M.Louise Parent) SAM

CARON

Médéric-Wilhelm (f.Edmond & f.M.Anne Bourda-
ges) m1976-04-02 (M3f443) M.Corinne Langlais
(f.Joseph & f.Elisabeth Gagné & vf Michel
Raymond) CC

J.Louis-Michel (Jean & Rolande St-Pierre) n
1954-06-21 (B25f226) SM m1977-07-23 Monique
Carrin, St-Pascal-de-Maizerets Qué

M.Françoise-Monique (Antoine & Régine Gagné)
n1949-05-11 (B23f57) m1968-06-29 (M1f146v) J.
Arnold Dubé (Albert & Emilie Cloutier) d1988-
06-15 (S2f247) (39ans) SM

M.Cécile-Nada (Didace & Thérèse Côté) n1970-
10-08 (B1f162) SM

Nathalie (Henri-Paul & Françoise Fournier) n
1972-12-20 (B1f175v) SM

M.Nicole (Alphonse & Blanche Bélanger) m1968-
07-06 (M13f430) Réjean Côté) (Louis-Marie &
Albertine Mercier) SAM

Octave-Louis Mgr (...) d1942-12-05 (S23f47v)
(63ans) CC

M.Octavie (Edouard & Ursule Parent) n1848-06-
24 (B27f7) SAM

Géraldine-Odette (Edouard & Rolande Mercier)
n1954-11-21 (B64f244) SM m1975-09-20 Guillau-
me Langlois, La Salle Mtl

Ombéline (Edouard & Ursule Parent) m1867-02-
25 (M8f127) Michel Dugas (Michel & Marguerite
Ducasse) SAM

Patrick (Henri-Paul & Françoise Fournier) n
1975-11-27 (B8f194v) SM

J.Paul (Charles & M.Anne Bernatchez) n1953-
10-01 (B136f73) SAM m1975-09-06 Chéryl-Ann
Barkley, Ste-Louise-de-Mérillac Longueil Mtl

CARON

Paul-Emile-Frédéric (Gérard & Aline Deroy) n
1933-10-03 (B16f44v) LM m1973-07-07 Raymonde
Gaumond, N-D-de-Grâce Mtl

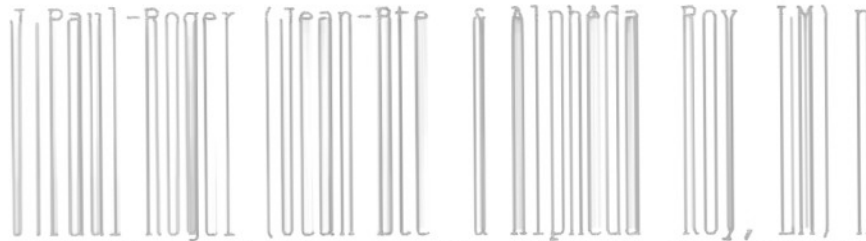

1920-07-27 (B24f18v) SM m1947-07-29 (M8f104)
Madeleine Sasseville (Charles & Mélanie Beau-
chesne) SAM

M. Bertha-Paula (Jean-Bte & Alphéda Roy) n1924-
10-02 (B36f64) SM m1948-03-06 Léopold Houle,
N-D Mtl

M. Paulette-Thérèse (Gérard & Aline Deroy) n
1949-09-05 (B28f96) LM m1969-08-30 (M5f94) Alain
Deschêne (Maurice & Yvonne Auclair, MS) LM

M. Gabrielle-Pauline (Antoine & Régina Gagné)
n1939-06-24 (B18f119) SM m1963-04-15 J. Marc
Cloutier Ste-Gertrude Mtl

Perpétue (ép. Octave Bélanger) d1895-11-05
(S...f37) (77ans) ML

M. Rachel-Gladys (Luc & Rachel Paquet) n1963-
04-27 (B17f109) SM

Raymond-Marie-Olivier (Jean-Bte & Alphéda
Roy) n1928-07-15 (B27f114v) SM m1954-10-07
Julienne Minville, GV

J. Roland-Réginald (Antoine & Régina Gagné) n
1938-04-22 (B9f104v) SM m1961-12-02 M. Paule
Cloutier, St-Maurice-de-l'Echourie

M. Reine-Lisette (Joseph & Marie Lévesque) n
1942-07-30 (B115f178) SAM m1963-06-08 Lucien
Labrecque, Granby

M. Reine-Thérèse (Joseph & Ida Lavergne) n1915-
09-18 (B21f188v) SM

M. Réjeanne-Jocelyne (Alphonse & M. Blanche Bé-
langer) n1965-11-15 (B120f191) SAM

CARON

J.Paul-René (Raymond & Julienne Minville) n
1960-01-15 (B3f55v) SM

M.Renée-Kathleen (Luc & Rachel Paquet) n1962-
05-17 (B14f93v) SM m1983-07-23 Léon Savard,
Ste-Catherine Charlevoix

Robert-André (Arthur & Aurore Boucher) n1937-
12-13 (B27f98) SM m1958-06-28 Estelle Dufour,
Mont-Laurier. Invalidé par le Tribunal eccl.
2è m1968-08-31 M.Lorraine-Patricia Huard,
Val-Cartier.

Rodrigue(Alphonse & M.Blanche Bélanger)m1967-
08-19 (M26f347) Murielle Servant (Conrad &
Evangéline Therrien) SAM

Rosalie (ép.Joseph Sénéchal) d1847-10-14 (S10
f9v) (50ans) SAM

Rose-Aimé (Télesphore & f.Delphine Fournier)
m1933-10-11 (M3f44v) Antonio-Zénophile Pitre
(Napoléon & Rose-Alba Labelle, Hawksbury
Ont.) LM

J.Serge (Raymond & Julienne Minville) n1955-
12-10 (B52f278) SM m1981-05-20 Carole Audet,
Cap-aux-Meules

M.Solange-Lucie (Arthur & Aurore Boucher) n
1929-08-02 (B26f129v) SM m1950-09-30 (M5f102)
Antonio Allaire (Antonio & Exellie Bénette,
Annonciation) SM

Démerise-Sonia (Didace & Thérèse Côté) n1967-
09-26 (B15f144) SM

Sophie-Catherine (Edouard & Ursule Parent) m
1874-02-16 (M3f12v) Guillaume Dugas (Michel &
Marguerite Ducas) CC

J.Sylvain (Réginald & M.Paule Cloutier)n1963-
04-06 (B11f108) SM

CARON

Sylvie-Patricia (Réginald & M. Paule Cloutier)
n1962-03-17 (B9f92) SM

Télesphore (vf Delphine Fournier, GV) m1916-

02-28(M4f167v) M. Laure Lepage (François & Marie Truchon) d1951-11-09 (S29f287) (73ans) SAM

Télesphore (Jean-Paul & Marguerite Lamontagne)
n1940-04-26 (B8f11) LM m1960-07-30 Elise (Lise) Arseneault, Baie-Comeau

Thérèse-Marise (Jean & Rolande St-Pierre) n
1951-10-18 (B42f137) SM m1975-02-23 Benoit
Morin, St-Thomas Montmagny

M. Thérèse-Michelle (Paul-Roger & Madeleine Sasseville) n1948-06-16 (B12f82v) LM m1985-06-22 Yves Boucher, Ville-de-Laval Qué

M. Thérèse-Philomène (Jean-Bte & Alphéda Roy) n1921-10-11 (B30f33v) Voeux perpétuels de Religion Comm. des Ursulines de Gaspé 1946-02-02. Voeux solennels 1959-08-15 SM

M. Thérèse (Joseph & Ida Lavergne) d1917-01-26 (S2f203v) (16ms) SM

Arthur-Réal-Valmont (Art. & Aurore Boucher) n1933-04-01 (B10f40) SM m1957-07-19 (M..f81) Jeanine Champion (Joseph & Donalda Robinson) ML

M. Victoire dite Victoria (Edouard & Ursule Parent) n1860-10-09 (B59f12) m1880-05-10 (M9f157v) André Rousseau (Joseph & Adélaide Lavoie) CC

Claude-François-Vincent (Roger & Madeleine Sasseville) n1954-07-26 (B131f123) LM m1976-08-14 Agathe Simard, Cathédrale-N-D-de-Qué

J. Aimé-Yves (Jean-Bte & Alphéda Roy) n1940-12-28 (33f140) SM m1963-11-16 Armande Lapointe, Macaza

CARRIER

CARRIER CARRIERE

Amable (ép. Julienne Rioux) d1863-01-22 (S1f47v)
(51ans) SAM (LC)

Amable (Amable & Sophie Perreault) n1877-03-
11 (S3f70) (18ans) CC

J. Amable (Joseph & Virginie) n1876-01-27 (B10
f47v) CC

M. Angéline (Simon & Sara St-Laurent) n1887-
01-14 (B7f2v) SAM (Anse-à-Jean)

Anonyme (Amable & Sophie Perreault) n d1870-
12-05 (S20f69) CC (LMs)

Anonyme (François & Antoinette Gagnon) n d
1939-05-09 (SB12 S6f35v) SOA

Antoine (Auguste & f. Eléonore Goulet, SM) m
1875-02-08 (M2f28v) Rébecca Roy (f. Joseph &
Esther Lévesque) CC

Arthur (Simon & Sara St-Laurent) n1892-01-10
(B4f113v) SAM

Auguste (ép. M. Eléonore Goulet) m1876-12-19
(M5f14v) Adèle Dugas (f. Jacques & Marguerite
Lefrançois) SM

J. Auguste (Joseph & Virginie Pelletier) n1880-
05-09 (B33f140) d1880-10-18 (S35f148v) (5ms) CC

J. Bernard-Lucien (Almanzar & Stella Dubé) n
1947-04-05 (B42f240v) SAM

Charles-François (Joseph & Virginie Pelletier)
n1878-03-01 (B24f94) CC

Damase (Amable & Sophie Perreault) n1878-07-
13 (B56f101v) d1879-11-15 (S43f130v) (18ms) CC

CARRIER

David-Guy (Marcel & Noëlline Ouellet) n1973-04-01 (B38f408) SAM

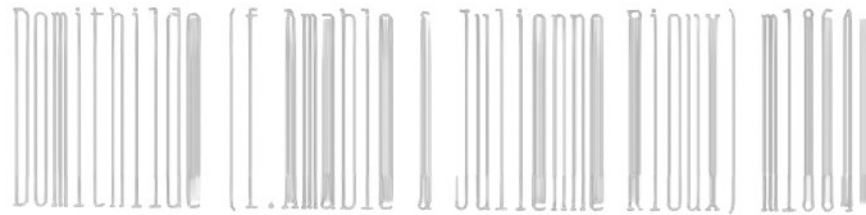

10-25 (M1f...) Théophile Marceau (Mathieu & Claire Valente) CC (LMs)

J.Edouard (Simon & Marie Perreault)n...enr. 1880-09-29 (B72f148) CC

M.Eléonard (Amable & Sophie Perreault) n1864-07-02 (B67f71v) SAM (LMs)

M.Elisabeth (Joseph & Virginie Pelletier) n 1873-06-07 (B51f5) CC

M.Eugénie (Auguste & Adèle Dugas) n1877-08-08 (12f18) SM

M.Florida (Simon & Sara St-Laurent) n1887-01-14 (B6f2v) SAM (Anse-à-Jean)

François (vf Antoinette Lévesque) m1937-09-14 (M5f17) Antoinette Gagnon (Joachim & Marie St-Laurent) SOA

Blanche-Françoise (Edouard & Marguerite Charbonneau) m1965-12-29 (M28f201) François-Denis Tanguay (Marcel & Adrienne Lévesque, SOA) SAM

Gaétan (Charles & Laura Bergeron, St-Réd.Mat) m1962-08-11 (M18f235) Thérèse Pelletier (Joseph & M.-Anne Langlois) SAM

Ghislain (Camille & Annette Savard, LMs) m 1974-07-19 (M19f337) Danielle St-Pierre (f. Gabriel & Gemma Desrosiers) CC

Gilles-André (Léon & Ginette Fournier)n1975-04-26 (B34f130) SAM

Guillaume (Simon & Marie Perreault) m1878-11-16 (B88f108) CC

CARRIER

J.Henri-Gaston (Almanzar & M.Stella Dubé) n
1943-01-14 (B2f30v) MS m1966-09-20 M.Jeanne
Gagnon, Rivière-du-Loup

M.Henriette (Simon & Marie Verreault) n1867-
07-04 (B20f23v) CC (LMs)

M.Henriette (Simon & Marie Verreault) n1867-
07-04 (B20f23v) CC (LMs)

J.Jacques-Georges (Almanzar & Stella Dubé) n
1940-08-20 (B10f10) MS m1964-03-30 Nicole
Jean, St-Patrice

Jean-Claude (Jean-Guy & Murielle Lefrançois)
n1966-04-11 (B8f19) LC

Jean-François-Xavier (Simon & Marie Verreault
n1871-05-19 (B31f75) CC (LMs)

J.Jean-Guy (Camille & Annette Savard) n1943-
12-03 (B135f229v) SPA m1967-11-27 Murielle
Lefrançois, LMs

Joseph (f.Amable & Julienne Rioux) m1866-02-
12 (M7f105v106) Angèle Leclerc (Marcel & Ur-
sule Banville) SAM 2è m1872-04-30 (M12f87v)
Virginie Pelletier (vve Xavier Pinel) CC

Katie-Sonia (Louis-Marie & Gaétane Breton) n
1978-10-21 (B91f479) SAM

J.Léandre (Joseph & Angèle Leclerc) n1869-02-
07 (B3f12v) SAM (CAR)

Louis (Amable & Sophie Verreault) n1869-12-13
(B3f43) CC (LMs)

Louis-Edouard (Simon & Marie Verreault)n1873-
08-24 (B57f6) LC

Louis-Marie (Roland & Blanche Chouinard, SPA)
m1965-09-18 (M22f176) Gaétane Breton (Hector
& M. Laure Therrien) SAM

CARRIER

Louis-Napoléon (Simon & Marie Parent) n1876-08-22 (B71f61) CC

Luc (Simon & Sara St-Laurent) n1881-08-27

(B58f161v) SAM

Magloire (Amable & Sophie Verreault) n1862-04-22 (B52f39v) SAM (LMs) d1874-04-21 (3f39v) (12ans) CC (LMs)

Marie (Amable & Sophie Verreault) d1871-11-04 (S10f79v) (5ans) LMS

Marie-Anne (Joseph & Angèle Leclerc) n1870-09-19 (B56f39v) d1870-09-29 (S16f40v) (10jrs) SAM (CAR)

Marie-Anne-Angèle (Joseph & f. Angèle Leclerc, CAR) m10f288v) Philibert Castonguay (Charles & Marguerite Henley, RC) SAM

Marie-Anne-Nadine (Marcel & Noëlline Ouellet) n1970-01-13 (B9f82) SAM

Marie-Joseph-Noëlla (Henri & Isabelle Gagnon) n1942-12-22 (B157f191) SPA m1961-06-10 Georges-Etienne Fortier (St-Sanislas Mtl

M.Odina (Simon & Sara St-Laurent) n1879-07-16 (B66f105) SAM

Odilon (Carrier-Savard) (f. Jean & Délina Lévesque) d1892-03-26 (S2f155v) (16ans) CC

Paul (Simon & Sara St-Laurent) n1883-03-21 (B22f197v) SAM d1884-09-13 (S22f254) (18ms) SAM

Paul (Simon & Sara St-Laurent) n1885-07-01 (B56f279) d1885-09-10 (S28f283) (2ms) SAM

M. Paule-Monique (Almanzar (Stella Dubé) n1941-09-15 (B21f...) MS m1965-05-15 Claude Samson, St-Ludger Rivière-du-Loup



Léon Collin
ép. Marie Minville
d1964-03-22 A78



Emma Chouinard
ép. Philias Rioux
d1961-11-03 A65



Térance Coulombe
ép. Lorraine Synnett
1964-06-27



Ghislaine Chenel
fille de Hector
d1990-02-24 A41

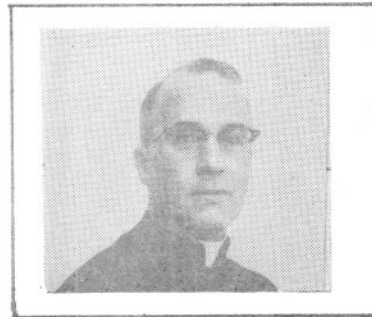

Thomas Chouinard
Curé de Tourelle
d1969-09-30



Walter Côté
ép. Emélia Chouinard
d1980-12-25 A82



Joseph Chénard
ép. Adèle Miville
d1957-11-21 A73



Marie Chénard
ép. Adélard Chenel
d1928-11-16 A40



Alphéda Côté
ép. Louis Landry
d1965-02-13 A67

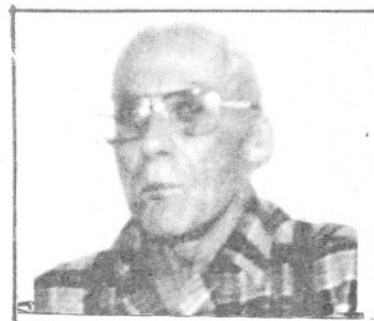

Paul Cormier
ép. Jeanne Morin
d1988-05-29



Joseph Chenel
ép. Anna Thériault
d1933-12-17 A64



Laurette Crousset
ép. Omer Levasseur
d1959-01-27 A39

CARRIER

Philippe (Simon & Marie Verreault) n1869-05-24 (B25f48v) CC

M.Philomène (Joseph & Angèle Leclerc) n1866-11-29 (B18f126v) CAR m1910-02-18 Odilon Plamondon, S-C. Mtl

Régina (Joseph & Virginie Pelletier) n1881-12-18 (B70f166) CC

Renée (Yvon & Thérèse Noël) m1980-08-09 (M... f183) Guy Bernatchez, ML

Séverin (Amable & Sophie Verreault) n1876-03-10 (B26f51) CC (LMs)

Simon (vf M.Fortunée Gagnon)m1875-09-13(M6f7) Sara St-Laurent (vve François St-Laurent) SM

Simon (vf Flore Roy) m1866-09-11(M4f16) Marie Perreault (Pierre & Adélaïde Paradis) CC

Sylvain (Louis-Marie & Gaétane Breton) n1966-11-24 (B101f288) SAM

Victoire (François & Madeleine St-Laurent) m 1875-07-20 (M5f37) Antoine Gagné (Abraham & f.Marie Roy) CC

Victoria (Amable & Sophie Verreault) n1866-08-04 (B32f15v) CC (LMs)

Vital (Simon & Sara St-Laurent) n1885-07-01 (B57f279) d1884-06-08 (S14f248) (8ans) SAM

CARTIER

Joséphine (Pierre & Marie Gauthier) n1844-03-25 (B39f30v) SAM

M.Obéline (Pierre & Marie Gauthier) n1842-07-03 (B26f5v) SAM

CASAVANT

CASAVANT CASSAVANT

J.Jean-Jacques (Laurent & Geneviève Poulin,
Mtl) m1978-07-28 (M11f95) Marjolaine Collin
(f. Albert & Jeanne-Aimée Minville) T



Martin-Joseph-Laurent (Jacques & Marjolaine
Collin) n1980-01-11 (B4f131) SAM

J.Omer-Luc (Laurent & Geneviève Poirier) m
1971-07-16 (M3f27) M.Jeanne-d'Arc Miville
(Léopold & M.Marthe Lemieux) T

CASEY CASSEY

Carl (Ralph & Lucille Cormier, New-Carlisle)
m1960-07-30 (M2f130) Elise Auclair (Théodose
& Aimé Drapeau) RC

Marlyne (Carl & Lise Auclair) n1971-07-03
(B44f214) SAM

CASSIVI

J.Côme (Hermann & Mary Tapp) n1948-08-01 (B98
f217v) CC m1972-08-05 Louise Richer, St-Jean-
Marie-Vianney Hull

Guillaume,ptre,d1955-09-11 (S12f235)(62ans)CC

J.Hermann (Hermann & Mary Tapp) n1949-08-27
(B91f2v) CC m1970-08-29 Noëlla Bond, RAR

J.William (Hermann & Mary Tapp) n1947-09-07
(B88f191v) CC m1974-07-20 Pauline Cotton,
Pointe-Navarre

CASTILLOUX

Claude (Eugène & Albertine Whittom) m1963-08-
01 (M...f139) Denise Minville (Maurice & Ma-
rie Côté) ML

Daniel (Claude & Denise Minville) n1964-10-30
(B...f155) ML

CASTILLOUX

Gaétan (Léandre & Jacqueline Lapierre) n1959-10-23 (B...f96) ML

Marc (Claude & Denise Minville) n1967-10-23 (...f187) ML

CASTIQUORE

Caroline (François & M.Louise Challe) d enr. 1859-01-03 (S2f82) SAM (Poste du Nord)

François (François & M.Louise Challe) d enr. 1859-01-03 (S1f82) SAM (Poste du Nord)

CAZONI

Giovanni (Ruggoro & Maria Alfiare) d1941-12-27 (S...f37) (52ans) ML

CAVANAGH

Luc (Jean-Marie & Madeleine Arsenault, Port-Cartier) m1981-08-08 (M14f256) M.Ruth-Jacinthe Pelletier (Léopold & Thérèse St-Louis) CC

CASTONGUAY

Adélaïde (Hubert & Adélaïde Lafontaine) n1857-06-06 (B40f64v) SAM (RC) d1865-04-01 (S5f83v) (8ans) SAM (ML)

Adélaïde (Delphin & Catherine Bouchard) n1891-06-24 (B...f49) ML

J.Alain (Joseph & Clarisse d'Anjou) n1954-10-26 (B37f127) MS m1986-07-11 Rachel Lefèvre, St-Lazare Dioc. Valleyfield

J.Alain (Léonard & Murielle Rioux) n1955-10-28 (B14f107v) RC

Albert (feu Jean & Flavie Servant) d1900-10-25 (S31f70) (21ans) SAM

Albert (Alphonse & f.Philomène Trépanier, SAM) m1934-11-29 (M8f150) Philomène Ouellet (Johnny & f.Philomène Labrie) T

CASTONGUAY

Albertine (f.Delphin & Catherine Bouchard) m
1902-02-03 (M3 f99v) Emile Auclair (Joseph &
E. Henley) SAM d1957-01-05 (S1f49) (74ans) CC

Alexandre (Albert & Philomène Ouellet) n1939-
04-29 (B22f50) d1946-05-24 (S5f65) (1an) T

Blanche-Alphonsine (Albert & Philomène Ouel-
let) n1940-10-05 (B44f71v) T m1963-08-03 Gas-
ton Savard, St-Malo Qué

Angèle (ép.Joseph Rioux) d1909-05-24 (S...
f35) (86ans) ML

Angéline (Delphin & Catherine Bouchard)n1884-
06-20 (B...f205) ML (RC)

Angélique (Charles-Philibert & Marguerite
Henley) n1877-07-12 (B...f116) m1901-11-25
(M...f65) Alphonse Emond (Joseph & Hélène
Dessein) d1909-01-25 (S...f31) (32ans) ML

Anne-Albertine (Delphin & Catherine Bouchard)
n1882-10-05 (B...f189) ML (RC)

Anonyme (Jean-Marie & M.Ange Rioux)n d1951-
02-01 (S1f85v) RC

Anonyme (Stanislas & Aurore Rioux)n d1941-09-
02 (B12 S8f36) RC

Antoine (Edouard & Scholastique Emond) n1903-
08-02 (B...f88) m1923-09-03 (M...f239) Eva
Auclair (Epiphane & Desanges Rioux) ML 2è m
1968-04-15 Lucienne Guilbeault, St-Louis-de-
Gonzagues Mtl d1974-06-09 (S2f174) (70ans) RC

M.Appoline (Hubert & f. Opportune Pelletier,
RC) n1847-07-23 (B64f34) m1857-08-12 (M6f65)
Alexis Robinson (Louis-Barthélémi & Marie St-
Pierre, ML) SAM d1903-03-02 S...f86)(72ans)ML

CASTONGUAY

Appoline (Jean-Napoléon & Flavie Servant) n
1869-09-04 (B...f22) ML

M.Appoline (Jean & Flavie Servant)n1875-03-27
(B23d125) SAM d1876-08-16 (S...f102) (16ms)ML

M.Paula-Aurore (Charles & Eva Leclerc) n1943-
10-11 (B11f46v) RC m1968-02-17 Jacques Gré-
goire, St-Antoine-Marie-Claret Mtl

Béatrice (Georges & Domithilde Rioux) n1904-
06-22 (B...f98) m1926-09-08 (M...f61) (Octave
Ross (Hilaire & Rose-Anna Gasse) ML

Bérenghère-Rose (Antoine & Eva Auclair) n1929-
02-10 (B...f134) ML (RC) m1947-10-15 (M3f67)
Jean-Paul-Marie Rioux (Alphonse & Alvine
Lever) RC

J.Bruno-Judes (Jean-Marie & M.Ange Rioux) n
1956-03-29 (B3f109) RC m1977-07-16 Louise
Desjardins, St-Alphonse-d'Youville Mtl

Charles-Edouard(Edouard & Scholastique Emond)
n1912-08-14 (B...f91) ML (RC) m1937-01-02 (M1
f13v) Eva Leclerc (Ephrem & Eugénie Rioux) RC

M.Charlotte (Robert & Doris Vallée) n1958-11-
25 (B15f122v) RC

M.Claire (Gaston & Reina Cloutier) n1957-02-
26 (B2f115) RC m1978-07-16 (M8f433) Guy Fra-
ser (Lucien & M.Claire Pelletier) SAM

M.Claris (Hubert & Adélaïde Lafontaine)n1885-
08-11 (B38f40v) SAM (RC

M.Claudie-Chantale (Robert & Doris Vallée) n
1955-12-16 (B16f107v) RC

J.Jacques-Clermont (Joseph & Clarisse d'An-
jou) n1952-07-30 (B11f94) RC m1974-05-25
Johanne Marquis, Ile Perrot Mtl

CASTONGUAY

Cyrille (Georges & Domithilde Rioux) n1906-04-09 (B...f126) d1908-04-02(S...f19)(2ans)ML

J.Daniel (Jean-Marie & M.Ange Rioux) n1959-

02-08 (B2f123v) RC

M.Danielle-France (Joseph & Clarisse d'Anjou) n1958-09-09 (B25f160v) MS

Délina (ép.François-Xavier Thibault) d1898-12-26 (S...f231) (58ans) ML

Délina (Delphin & Catherine Bouchard) n1880-10-05 (B...f170) ML (RC)

Delphin (Hubert & Adélaïde Lafontaine) n1849-03-03 (B33f17v) SAM d1901-11-16 (S39f95) (55 ans) MS

Delphis (Philibert & Marguerite Henley)n1889-03-23 (B...f193) ML

Démerise (Louis & Aglaé Bouchard) n1882-09-16 (B...f186) ML (RC)

M.Désirée (Hubert & M.Opportune Pelletier,RC) n1845-07-15 (B65f34) m1864-08-27(M9f72v) Gaspard Gaudreau (Pierre & Marguerite Couillard, ML) SAM

M.Diane (Jean-Marie & M.Ange Rioux) n1949-05-13 (B3f78) RC m1949-05-13 (M3f78) RC m1972-08-12 Michel Bureau, St-Gabriel-Lalemant Mtl

Dina (Hubert & Adélaïde Lafontaine, RC)m1864-01-24 (M2f63v) François-Xavier Thibault (vf Julie Lemieux, ML) SAM

J.Albert-Dominique (Raymond & Jeanne-d'Arc Vallée) n1963-12-17 (B36f20-20v) T

M.Dorothée (Jean & Flavie Servant) n1871-08-02 (B53f54) SAM

CASTONGUAY

Edmond (Georges & Domithilde Rioux) n1900-02-10 (B...f41) m1928-06-14 (M...f111) Sophie Thibeault (Stanislas & Alphonsine Laflamme)ML

Edouard (Philibert & Marguerite Henley)n1875-03-28 (B...f91) m1896-11-10 (M...f3) Scholas-tique Emond (Joseph & Hélène Dessen) ML d 1947-05-09 (S1f64v) (73ans) RC

Eléonore (Georges & Domithilde Rioux) n1903-04-18 (B...f83) d1903-08-27 (S...f87) (4ms)ML

M.Elia (Georges & Domithilde Rioux) n1914-04-30 (B53f108) SAM

Elianne (Ovide & Emélia Robinson) n1931-12-05 (B...f228) d1932-01-24 (S...f231) (1ms) ML

Emelda (Georges & Domithilde Rioux) n1913-04-15 (B62f75) SAM

Emérentienne (Georges & Domithilde Rioux) n 1910-11-22 (B100f375v) m1935-10-29 (M3f9) Edgar Bernatchez (Louis & f.Ermélina Blan-chette) RC 2è m1957-06-08 (M...f64) Valmont Lemieux (Achille & Julia Lapierre) ML

M.Ernestine-Léofidie (Jean & Flavie Servant) n1873-05-24 (B53f88) SAM

Esther (Delphin & Catherine Bouchard) n1887-06-05 (B...f6) ML (RC) (ép. Albert Gauvreau) d1980-04-18 (S11f182) (92ans) CC

Evagrius (Delphin & Catherine Bouchard)n1889-01-01 (B...f22) ML (RC)

Eveline-Julie (Ovide & Emilia Robinson)n1930-05-21 (B...f179) m1951-06-20 (M1f87v) Fran-çois-Fernand Lemieux (Séraphin & Hilda Ber-nier) RC

CASTONGUAY

Félix (Georges & Domithilde Rioux) n1901-12-20 (B...f66) ML (RC) m1929-05-15 Blanche Régina Paquet, St-Joseph Qué

Frank (Robert & Doris Vallée) n1975-05-16 (B...A f184v) RC

Gaston-Yvon (Antoine & Eva Auclair) n1933-04-22 (B...f5) RC m1955-02-19 (M1f5v) Reina Cloutier (Léopold & Adélina Thibault) MSP

Geneviève (Hubert & Adélaïde Lafontaine) n1861-11-08 (B65f27v) SAM (RC)

Georges (Philibert & Marguerite Henley) n1872-08-21 (B...f61) m1895-11-26 (M...f95) Domithilde Rioux (François & Georgina Despré) ML d1962-08-31 (S5f140) (90ans) RC

Georges-Henri (Ovide & Emilia Robinson) n1937-05-26 (B3f15) RC m1961-08-19 Gisèle Nadeau, St-Vital Mtl

Georges-Napoléon (Georges-Napoléon (Jean) n1877-03-14 (B...f111) ML (RC)

Gérard-Alphonse (Edouard & Scholastique Emond) n1917-09-22 (B...f158) ML (RC) m1948-10-26 Germaine Auclair, N-D-des-Victoires Qué

M. Gertrude (Charles & Eva Leclerc) n1945-05-26 (B5f54) d1945-12-21 (S4f57) (7ms) RC

J. Gilles (Joseph & Clarisse d'Anjou) n1953-10-01 (B22f117v) MS m1977-07-23 Diane Emond, St-Jean-Baptiste Dorion

André-Gilbert (Raymond & Jeanne-d'Arc Vallée) n1968-04-17 (B16f85v) T

Réal-Gino (Raymond & Jeanne-d'Arc Vallée) n1972-02-20 (B7f146) T

CASTONGUAY

M. Gisèle-Claudine (Joseph & Clarisse d'Anjou)
n1959-08-17 (B16f167v) MS

Marise-Gladys (Robert & Doris Vallée) n1953-
07-20 (B8f97) RC m1972-09-02 (M2f167v) Mario
Lévesque (Roméo & Antoinette Chénard, SAM) RC

J. Harold (Robert & Doris Vallée) n1961-11-24
(B10f136) RC

M. Hélène (Léonard & Murielle Rioux) n1956-09-
11 (B8f112) RC

Henri-Omer (Edouard & Scholastique Emond) n
1907-01-11 (B...f3) ML d1912-10-31 (S...f93)
(5ans) ML

Hilaire-Ant. (Edouard & Scholastique Emond)
n1908-08-19 (B...f27) d1913-07-29 (S...f104)
(4ans) ML

J. Hilaire (Joseph & Alphéda Gasse) n1944-12-
22 (B9f52v) RC

Hubert (vf M. Opportune Pelletier, RC) m1848-
01-17 (M1f2) Adélaïde Lafontaine (Pierre &
Adélaïde Caron) d1864-08-05 (S10f73) (64ans)
SAM (RC)

Illuminée (Georges & Domithilde Rioux) n1897-
09-21 (B...f11) m1915-04-12 (M...f124) Paul
Deroy (Jean-Bte & Olympe Rioux) ML

Colombe-Jacinthe (Jean-Marie & M. Ange Rioux)
n1954-10-12 (B11f103) RC m1977-08-27 Robert
Landry, N-D-du-Rosaire Mtl

J. Jean (Gaston & Reina Cloutier) n1961-06-06
(B5f134) RC

Jean-Baptiste-Philibert (Napoléon & Flavie
Servant) n1879-07-10 (B...f139) ML (RC)

CASTONGUAY

Jean-Marc (Réginald & Jeanne-d'Arc Voyer) n
1956-02-06 (B24f214) SAM

Jean-Marie (Edouard & Scholastique Emond) n

1919-11-26) (B...f190) m1947-10-25 (M4f67v)
Marie-Ange Rioux (f. Johnny & Wilhelmine Bou-
cher) RC

J. Jean-Maurice (Joseph & Alphéda Gasse) n1939-
02-16 (B4f2) MS m1962-05-19 Monique Desmarais,
St-Stanislas Mtl

Jean-Sébastien (Raymond & Clémence Lévesque)
n1971-12-10 (B4f178) CC

Jeanne (Ovide & Emilia Robinson) n1925-06-21
(B...f24) ML (RC)

M. Jeanne (Charles & Eva Leclerc) n1938-08-21
(B10f4) SCL m1962-10-08 Pierre Giroux, Mtl

Jeanne-d'Arc (Ovide & Emilia Robinson) n1941-
07-30 (B11f35v) m1960-08-06 (M3f130) Georges
Tremblay (Philibert & Aurore Rioux) RC

Jeannine-Marie (Charles & Eva Leclerc) n1941-
08-05 (B18f15) SCL m1966-07-16 Georges Giguè-
re) St-Antoine-Marie-Claret Mtl

Joachim-Philibert (Philibert & Marie Carrier)
n1886-09-12 (B...f235) ML (RC) m1916-08-22
Gertrude ..., St-Denis Mtl 2è m1949-08-20
Delphine Perron, St-Vincent-Ferrier Mtl

J. Gabriel-Jocelyn (Charles & Eva Leclerc) n
1950-03-16 (B2f82) RC m1974-07-20 Ginette
Fontaine, Sts-Martyrs-Canadiens Mtl

M. Jocelyne (Charles & Eva Leclerc) n1954-02-
11 (B3f101) RC m1975-05-03 Robert Lafond,
Sts-Martyrs-Canadiens Mtl

Joël (Réal & Sylviane Rioux) n1965-07-25
(B8f148v) RC

M.Johanne (Réal & Sylviane Rioux) n1959-11-04
(B13f127v) RC

Joseph (Louis & Aglaé Bouchard) n1889-01-28
(B5f49) SAM

Joseph (Joseph & Catherine Bouchard) n1878-
11-23 (B83f84) SAM

Joseph (Edouard & Scholastique Emond) m1925-
11-10 (M...f38) Emma Rioux (John & Wilhelmine
Boucher) ML 2è m1938-07-28 (M9f80) Alphéda
Gasse (Moïse & Marie Marin) LM d1948-07-22
(S5f74) (43ans) RC

Joseph (Joseph & Emma Rioux) n1926-09-07
(B...f62) RC m1951-10-17 (M3f97v) Clarisse-
Véronique d'Anjou (Herménégilde & Anna Lè-
vesque) MS

Joseph-Albert (Albert & Philomène Ouellet) n
1935-11-12 (B57f171) d1936-12-28 (S21f194)
(1an) T

Julie (Hubert & f.Opportune Pelletier, RC)
m1859-05-02 (M12f88) Timothée Auclair (Joseph
& Emilie Bélanger, ML) SAM

Julie (Georges & Domithilde Rioux) n1907-05-
11 (B...f7) d1908-03-31 (S...f19) (10ms) ML

M.Thérèse-Katia (Marius & Jocelyne Cyr)n1970-
10-19 (B5f163v) RC

Laurette (f.Ovide & Emilia Robinson) n1929-
05-09 (B...f139) m1952-08-06 (M3f93v) Gérard
Mercier (Achille & Lumina Fournier, MSP) RC

Léa (Philibert & Marguerite Henley)n1862-04-
13 (B42f38) RC m1886-01-19 (M...f225) Alfred

(suite)

CASTONGUAY

Rioux (Théophile & Marcelline Bernier) d1886-07-04 (S...f232) (24ans) ML

M.Léna (Joseph & Clarisse d'Anjou) n1956-03-22

22 (B8f140v) MS

Léo (Joseph & Emma Rioux) n1929-01-12 (B...f133) ML d1955-09-12 (S1f106v) (26ans) RC

Léonard (Ovide & Emilia Robinson) n1927-09-25 (B...f99) ML m1955-04-20 (M2f104v) Murielle Rioux (Adélaré & Céline Lefrançois) RC

Lina-Paula (Antoine & Eva Auclair) n1932-05-06 (B...f241) d1932-06-11 (S...f246) (1ms) ML

Lorenzo (Ovide & Emilia Robinson) n1924-08-04 (B...f10) ML (EC)

Louis-Dosithée (Hubert & Adélaïde Lafontaine) n1859-08-08 (B44f93) SAM (RC) m1881-09-27 (M...f175) Aglaé Bouchard (Félix & Théotise Gauthier) ML

Louis-Dosithée (Louis & Aglaé Bouchard) n1884-01-03 (B...f201) ML

Louise (Charles-Philibert & Marguerite Henley) n1864-...-... (28f86) d1865-010-16 (S4f102v) (18ms) SAM (RC)

Louise (Charles & Marguerite Henley) n1869-12-15 (B...f30) ML

Louise (ép. Euchariste Tremblay) d1903-02-02 (S...f80) (Age...) ML

Louise-Hélène (Edouard & Scholastique Emond) n1899-04-30 (B...f30) d1900-05-21 (S...f44) (13ms) ML

J.Marc (Jean-Marie & M.Ange Rioux) n1952-12-11 (B13f95v) RC

CASTONGUAY

Marguerite (Philibert & Marguerite Henley) n
1856-09-26 (B44f54) SAM (RC) m1874-11-23
(M...f85) François Thibault (Frs-X. & Julie
Lemieux) d1894-09-16 (S...f79) (38ans) ML

M.Marguerite (Ovide & Emilia Robinson) n1934-
12-09 (B10f4) d1935-03-25 (S1f5) (3ms) RC

Madeleine-Marguerite (Charles & Eva Leclerc)
n1937-06-28 (B4f15v) RC m1961-07-22 Jules
Huot, La Visitation Mtl.

Marguerite- Maria (Edouard & Scholastique
Emond)n1915-06-07(B...f126)ML m1935-08-21(M2
f8) Firmin Bernier (Joseph & Emma Lemieux) RC

Marie-Marguerite (Hubert & Adélaïde Lafontai-
ne) n1850-05-09 (B17f23) SAM (ML) m1880-01-27
(M...f153) Michel Thibault (François-Xavier &
Julie Lemieux) ML

Marie-Anne-Marguerite (Edouard & Scholastique
Emond) n1900-12-25 (B...f54) m1920-08-23
(M...f204) Leudes Rioux (Alphonse & Malvina
Robinson) ML

Marie (Louis & Aglaé Bouchard) n1891-05-18
(B34f101) SAM

Marie (Delphin & Catherine Bouchard) d1893-
03-16 (S9f140v) (lan) SAM (MS)

Marie (Georges & Domithilde Rioux) n1913-08-
04 (B...f104) (3ms) ML

Marie-Louise-Scholastique (Edouard & Scholas-
tique Emond) n1902-03-01 (B...f68) m1923-09-
03 (M...f239) Georges Boucher (Joseph & M.-
Louise Côté) d1925-05-14 (S...f22) (21ans) ML

J.Jean-Mario (Gaston & Reina Cloutier) n1955-
07-02 (B9f106) RC

CASTONGUAY

M.Marise (Gaston & Reina Cloutier) n1963-09-03 (B8f143v) RC

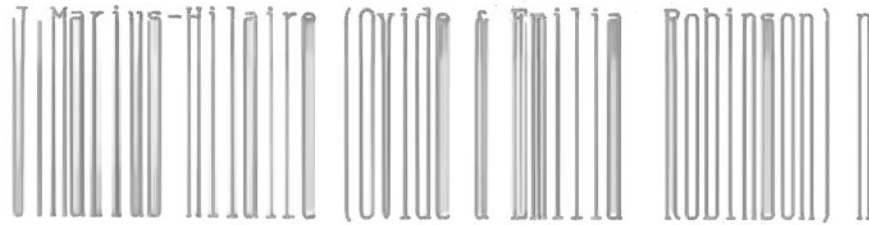

1938-11-19 (B15f21v) RC m1964-09-26 (M16f269)
Jocelyne Cyr (Gérard & Alida Sergerie) CC

Marius-Martin (Marius & Jocelyne Cyr) n1965-07-07 (B6f148) RC

Maxime (Georges & Domithilde Rioux) n1899-03-03 (B...f27) d1899-03-13 (S...f27) (15jrs) ML

M.Rita-Nancy (Marius & Jocelyne Cyr) n1967-11-07 (B8f154) RC

Napoléon (f.Philibert & f.Opportune Pelletier, RC) m1868-11-25 (M3f8v) Flavie Servant (vve Onésime Dugas) SAM

Nathalie(Raymond & Jeanne-d'Arc Vallée)n1969-09-28 (B19f106v) T

M.Louissette-Noëlla (Antoine & Eva Auclair) n1937-12-22 (B9f16v) d1941-12-22 (S12f37v) (4ans) RC

Oddy (Antoine & Eva Auclair) n1925-10-22(B...f36) d1926-07-23 (S...f56) (9ms) ML

Rose-Odette (Romuald & Simonne Paquet) n1938-10-04 (B13f20) m1957-03-02 (M1f114v) Marcel Collin (Ildefonse & Jeanne-d'Arc St-Laurent, SAM) RC

M.Olive Louise (Jean-Marie & M.Ange Rioux) n1948-05-18 (B11f72v) RC

Opportune (Charles-Philibert & Elisabeth Henley) n1860-04-26 (B62f12v) SAM (RC) m1886-06-28 (M...f231) Charles Thibault (François-Xavier & Julie Lemieux) d1888-11-29 (S...f21) (29ans) ML

CASTONGUAY

Opportune (Philibert & Opportune Pelletier) m
1869-10-27 (M...f24) Louis Bernier (Ephrem &
Mathilde Blanchet) d1894-10-17 (S...f80) (40
ans) ML

Oscar (Antoine & Eva Auclair) n1924-09-10
(B...f10) d1975-06-23 ML (S8f177v) (50ans) RC

Ovide-Philibert (Edouard & Scholastique Emond)
n1897-11-18 (B...f13) m1923-11-20 (M...f240)
Emilia Robinson (Joseph & M. Anne Fournier) ML
d1942-08-27 (S3f39) (45ans) RC

J. Charles-Patrice (Antoine & Eva Auclair) n
1939-09-17 (B13f25v) RC

Paul-Emile (f. Benoit & Rose-Emma Joncas, Mat)
m1935-06-19 (M9f115v) Martine Verreault (Eus-
tache & Flore Labrie) CC

M. Paule (Raymond & Clémence Lévesque) n1968-
05-12 (B...f360) CC

Philibert-Edouard (Edouard & Scholastique
Emond) n1905-05-12 (B...f113) ML (RC) m1938-
07-28 Alphéda Gasse, LM

Philibert (Hubert & Opportune Pelletier) m
1855-11-08 (M6f43v) Marguerite Henley (Patri-
ce & f. Marguerite Marin) SAM d1915-09-08
(S...f130) (80ans) ML

Philibert (Charles-Philibert & Marguerite
Henley) n1866-04-08 (B27f109v) SAM (RC) m1885-
11-09 (M10f288v) Marie-Anne-Angèle Carrier
(Joseph & f. Angèle Leclerc) SAM

Philomène (ép. Timothée Auclair) d...enr.
1923-11-10 (S...f240) (85ans) ML

Raymond (Albert & Philomène Ouellet) n1937-
10-21 (B53f19v) m1962-11-29 (M8f2v) Jeanne-
d'Arc Vallée (Philiias & Amanda Labrie) T

CASTONGUAY

J.Raymond-Réal (Joseph & Alphéda Gasse) n1940-11-28 (B11f31) d1942-10-04 (S4f40v) (lan) RC

J.Willie-Réal (Antoine & Eva Auclair) n1935-

09-19 (B14f8v) m1956-12-29 (M7f113v) Sylvianne Rioux (Adélaïde & Céline Lefrançois) RC

J.Réjean (Romuald & Simone Paquet) n1940-03-02 (B1f28v) RC d1941-03-01 (S2f15v) (lan) MS

J.Rénald (Joseph & Alphéda Gasse) n1942-08-29 (B6f39v) RC m1970-08-29 Ginette Talbot, St-Marc Rosemont Mtl

J.Roberge (Robert & Doris Vallée) n1952-03-24 (B3f116) LM m1975-07-18 (M...f...) Denise Robinson (Achille & Marie Poitras) ML

Robert-Eleudes (Antoine & Eva Auclair) n1930-07-09 (...f182) ML m1951-08-22 (M5f111) Doris Vallée (Octave & Mathilda Gasse) LM

Robert (Roberge & Denise Robinson) n1979-05-11 (B...f158) ML

J.Roberto-Christian (Réal & Sylvianne Rioux) n1957-09-18 (B7f117v) RC

J.Roland (Charles & Eva Leclerc) n1947-07-05 (B9f65v) RC m1972-09-04 Lucille Brousseau, La-Visitation Mtl

Romuald (Hubert & Adélaïde Lafontaine) n1852-07-11 (B50f10) SAM (RC)

Romuald (Georges & Domithilde Rioux) n1909-01-10 (B...f32) ML (RC) m1937-09-29 (M6f71v) M.Ursule-Simone Paquet (Omer & Eugénie Vallée) LM d1981-01-29 (S1f185) (72ans) MS

J.Rosaire (Joseph & Alphéda Gasse) n1943-10-04 (B10f46v) RC m1970-10-03 Monique Lalonde St-Etienne Mtl

CASTONGUAY

Rose-Aimée (Georges & Domithilde Rioux) n1916-05-10 ML (RC) m1943-06-05 (M1f43) J.Euloge-Omer Boucher (Achille & Elmire Dubé, SM) RC

M.Roselle (Gaston & Reina Cloutier) n1958-08-06 (7f120v) RC

Sara (Philibert & Marguerite Henley) n1858-05-29(36f74) SAM (RC) m1884-01-88(M...f200) Wesley Sohier (Pierre & Henriette Pinel) d1937-10-19 (S9f72) (78Ans) LM

Scholastique-Louise (Edouard & Scholastique Emond) n1902-03-02 (B...f68) ML (RC)

M.Séraphine (Hubert & Adélaïde Lafontaine) n1864-07-29 (B77f73v) SAM (RC)

Stanislas-Hubert (Edouard & Scholastique Emond) n1910-08-24 (...f57) ML (RC) m1937-10-13 (M3f16) Aurore Rioux (f.John & Wilhelmine Boucher) RC

J.Ovide-Stéphane (Léonard & Murielle Rioux) n1968-01-01 (B2f154v) RC

Steve (Noël & Ginette Roussel) n1969-12-03 (B...f14) ML

Lise-Suzanne (Joseph & Alphéda Gasse) n1948-02-28 (B7f71v) RC m1971-07-17 Christian Desrosiers, Ste-Louise-de-Marillac Longueuil Mtl

M.Suzanne (Léonard & Murielle Rioux) n1962-08-28 (B8f140) RC

Sylvie (Raymond & Jeanne-d'Arc Vallée) n1966-02-14 (B6f52) T

Thérèse (Ovide & Emilia Robinson) n1933-03-25 (B...f2) m1951-09-05 (M3f88) J.Edgar Poitras (f.Georges & Georgianna Gosselin) RC

CASTONGUAY

CHABOT

Trefflé (Georges & Domithilde Rioux) n1896-09-11 (B...f2) d1906-06-01(S...f127) (9ans)ML



M. Ivonne (Joseph & Alameda Gasse) n1946-06-27 (B5f58v) RC m1967-06-30 Claude Desrosiers, N-D-de-la-Garde Cité Jacques-Cartier

CHABOT

Andrée-Anne(Georges & Jacqueline Gagné)n1958-11-22 (B...f87) ML m1980-05-17 Louis Bonneau, Rivière-du-Loup

Bernadette-Bertha (Ernest & Eugénie Boucher) n1920-04-10 (B28f6v) CC

Bruno-Marc(Edmond & Jacqueline Auclair)n1966-09-11 (B...f174) ML

Daniel (Georges & Jacqueline Gagné) n1956-01-02 (B...f147) ML

Diane (...) n1961-09-07 (B...f116) ML

Edmond (f.Robert & f.M.Rose Vézina) m1959-11-15 (M2f126v) Jacqueline Auclair (f.Jules & Julie Coulombe) RC

Gaëtan (Joseph & Cécile Tanguay) n1951-09-07 (B...f217) ML

Gérard-Albert (Hubert & M.Rose Vézina)m1958-08-23 (M...f83) Thérèse Bujold (Xavier & Béatrice Bujold) ML

J.P.Léon-Gilles (Léon-Paul & Antoinette Leblanc, Plessisville) m1956-09-03 (M27f248v) Marguerite Tanguay (Alphonse & Elisa Pelletier) SAM

Jean-Paul (Hubert & M.Rose Vézina) m1962-10-20 (M...f129) Mariette Tremblay (Thomas & Clémentine Poitras) d1971-07-17 (S...f38) (37ans) ML

CHABOT CHALMERS.

Jean-Paul-Hubert (Jean-Paul & Mariette Tremblay) n1971-09-01 (B...f43) ML

Josée (Philippe & Ghislaine Coulombe) n1963-12-02 (B...f145) ML

Nicolas-Pierre (Edmond & Jacqueline Auclair) n1971-10-19 (B...f45) ML

Nicole (Jean-Paul & Mariette Tremblay) n1963-09-12 (B...f141) ML

Philippe (f.Hubert & f.M.Rose Vézina, ML) m 1959-11-12 (M3f127) Ghislaine Coulombe (f. Georges & Bernadette Cloutier) RC

Pierrette (Gérard & Thérèse Bujold) n1960-03-12 (B...f99) ML m1983-09-10 Daniel Garcia, St-Joseph Lauzon

Renée (Gérard & Thérèse Bujold) n1965-05-22 (B...f160) ML

Solange (Jean-Paul & Mariette Tremblay) n1966-05-11 (B...f170) ML

M.Sylvie (Gérard & Thérèse Bujold) n1969-07-11 (B56f26) SAM

CHALMERS

M.Edna (Perley & Armandine Rioux) n1949-03-19 (B1f77v) m1971-09-11 (M3f165) Réal Beaulieu (Gérard & Jeanne Coulombe, SM) RC

Jason (Chalmers-Beaulieu) (Réal Beaulieu & Edna Chalmers) n1975-05-08 (B...f235) SM

Karen (Chalmers-Beaulieu) (Réal & Edna Chalmers) n1974-04-10 (B...f235v) SM

J.Nelson (Perley & Armandine Rioux) n1954-11-17 (B13f103) RC

CHALMERS

M.Normande (Perley & Armandine Rioux) n1946-07-10 (B94f50) d1946-07-16 (S1f58v) (7jrs) RC

Perley (f.Robert & f.Mary Labrecque) m1945-

07-11 (M2f54v) Armandine Rioux (f.Joseph & Marie Auclair) d1972-03-13 (S1f166) (62ans)RC

M.Ruth (Perley & Armandine) n1948-02-25 (B9f72) d1973-04-23 (S1f169) (25ans) RC

CHAMBERLAND

J.Alain (Adéodat & Rose-Alice Ruest) n1954-02-27 (B34f173v) CC

Alec-Dean (Alain & Lina St-Pierre) n1980-10-29 (B47f220) CC

Anonyme (Adéodat & Rose-Alice Ruest)n d1954-02-27 (B30 S6f172v)

Daniel (Adéodat & Rose-Alice Ruest) m1972-09-22 (M27f227) Lise Lemieux) (Adéodat & Gilberte Chrétien) CC

Paul-Gérard-Raymond (Wilfrid & Anastasie Bouchard) n1933-01-25 (B8f150v) SAM m1959-06-13 Gemma Rioux, MJ

Marlène-Johanne (Raymond & Georgette Aubry) n1957-04-03 (B49f59v) CC

Louis-Jacques (Wilfrid & Anastasie Bouchard) n1940-04-04 (B41f80) SAM

CHAMPAGNE

Joseph-Antoine (Emérode & Emma Kenney) n1947-08-22 (B19f50v) SBL m1974-10-12 Jocelyne Pouliot, St-René-Goupil Mtl

Christine (Germain & Edouardine Lafontaine) n1964-04-01 (B38f34) SAM

CHAMPAGNE

M.Claudine (Germain & Edouardine Lafontaine) n 1960-06-18 (B69f129v) SAM

Emérode (vf Emma Kenney) d1976-12-05 (S38f292) (69ans) SAM

M.Fernande-Carmen (Antoine & Alice Laporte) n 1945-01-04 (B3f25v) SBL m1963-06-22 Claude-Cyrille Lacasse, St-Vianney Matapédia

Germain (Emérode & Emma Kenney) m1959-10-15 (M18f101v) Edouardine Lafontaine (Edouard & Eva Pelletier) SAM

Gino (Germain & Edouardine Lafontaine) n1968-05-09 (B39f412) SAM

Hélène-Gracieuse (Antonio & Alice Laporte) n 1939-04-15 (B39f37) SAM (SBL) m1958-07-24 Jean-Paul Collin, St-Vianney

Jean-Charles (Emérode & Emma Kenney) n1939-02-06 (B12f30) SAM (SBL)

Joseph (ép. Eugénie Boucher) d1937-05-11 (S2 f15) (67ans) RC

Marie-Ange (Emérode & Emma Kenney) n1941-02-13 (B1f3v) SBL m1973-10-06 (M55f472) Roland Chenel (f.Charles & M.Anne Roy) SAM

Michel (Emery & Léonie Cormier) m1948-10-18 (M7f41v) Lucienne Deschênes (Alphonse & Poméla Leclerc) T

M.Rosanne (Emérode & Emma Kenney) n1943-03-09 (B4f11) SBL m1977-12-22 (M38f391) Michel Chenel (Gérard & M.Ange Brisebois) SAM

Sylvain (Germain & Edouardine Lafontaine) n 1961-06-22 (B85f178v) SAM

CHAMPAGNE

Thérèse (Émérède & f.Emma Kenney) m1972-06-17
(M13f304) Gustave Paquet (Henri & Rose-Délina
Dubé, Pont-Viau) SAM

J.Wilfrid (Émérède & Emma Kenney) n1945-02-02
(B4f25v) SBL m1968-08-17 Rose-Hélène Vallée,
Ste-Lucie Mtl

CHAPADOS

Hermel (Eugène & Gertrude Joseph) m1969-06-28
(M...f199) Cécile Mimeaul (Omer & Gratia Ro-
binson) ML

Honoré (Jean-Philippe & f.Flavie Huart, Kéno-
gami)m1938-02-24 (M3f27) Eveline Aubut (Alex-
andre & M.Marthe Langlois) T

Victor (Georges & Joséphine Chapados,Murdoch-
ville) m1978-08-04 (M14f89) Monique Emond
(Gérard & Rose-Aimée Collin) CC

CHAPERON

Jean-Yves-Florian (Alexandre & Rolande Cor-
beil, Asbestos) m1966-04-11 (Jocelyne L'I-
talien (Borromée & Lucienne Langlois) SAM

CHAPMAN

M.Francine (Peter-Paul & Georgette Breton) n
1950-08-05 (B109f229v) SAM m1973-05-05 Claude
Caron, St-Jean-Baptiste Mtl

M.Georgette (Peter & Georgette Breton) n1953-
08-22 (B119f64v) SAM m1971-08-22 J.André-
Michel Rivard, St-Jean-Baptiste Mtl

Louise (Peter & Georgette Breton) n1954-11-13
(B183f145v) SAM m1976-07-31 Denis Thomas, St-
Jean

Peter-Paul(Augus & Marguerite Connelly, Char-
lottetown) m1950-04-11 (M3f215) Georgette
Breton (Adélard & M.Louise Lebideau) SAM

CHAPMAN

Pierre-Paul (Pierre & Georgette Breton)n1956-06-14(B102f234v) SAM m1976-01-03 Lise Corbeil St-Jean-Baptiste Mtl

CHARBONNEAU

Marcel (Ovila & Aline Michaud, Sherbrooke) m 1971-06-26 (M11f141) Irèna Lemieux (Rodolphe & Annette Isabelle) CC

J.Roland (f.Adolphe & f.Victoria Coursol, St-Jacques Mtl) m1959-09-24 (M4f62) M.Jeannette Blanchette (Euloge & f.Angéline Brière)d1975-04-17 (S2f190) (59ans) SM

CHAREST

Adéline (f.Antoine & Magdeleine Pelletier) m1836-06-07 (M2f24) Pierre-Antoine Paquet (Jean-Bte & f.Marguerite Caron, La Pocatière) d1873-10-28 (S26f96) (60ans) SAM

Albert (ép. Elmire Ouellet) d1966-08-08 (S21 f254) (80ans) SAM

Albert (Albert & Elmire Ouellet) m1940-02-05 (M1f45) Alfréda Amyot (Rodolphe & Marie Leclerc) SOA

Alexandre-Roland (Tibuse & Delvina Verrault, St-François-d'Assise Qué) m1940-05-27(M5f46v) Bertha Beaudoin (Charles & Maria Ross) LC

Béatrice (vve Rigobert Minville) d1900-03-14 (S10f41) (86ans) CC

Charles-Eugène (Albert & Alfréda Amyot)d1942-12-18 (S11f77) (20ans) SOA

M.Christine (Jean-Guy & Raymonde Dubé) n1965-09-19 (B103f179) SAM

M.Aimée-Colette (Albert & Alfréda Amyot) n 1943-11-12 (B131f228) SOA m1965-05-29 Jacques Hallé, N-D-de-Beauport Qué

CHAREST

J.Daniel (Bertrand & Florence Therriault)
n1965-06-07 (B52f287v) CC

J.Gilles-Guy (Albert & Alphéda Amyot) n1946-
06-12(B81f46) SAM m1968-11-01 Lucienne Houde,
Beauport Qué

Jacques (Georges-Albert & Yvette Charest,Mat)
m1964-10-24 (M23f83) M.Léda Pelletier (Geor-
ges & Estelle Lévesque) SAM

Jean-Baptiste (vf Marguerite Caron) d1846-05-
12 (S4f9) (64ans) SAM

J.Jean-Guy (Albert & Alfréda Amyot) n1941-05-
08 (B13f59v) d1944-07-20 (S1f95) (age...) SOA

Jean-René (Albert & Elmire Ouellet) d1959-07-
19 (19f86) (25) SAM

Jeanne-d'Arc (Albert & Elmire Ouellet) m1939-
02-20 (M2f32v) Lucien Lebeau (Wilfrid & Lu-
mina Lecours, Padoue) SOA

Madeleine (Albert & Elmire Ouellet) m1945-04-
02 (M3f103v) Henri Lemieux (Georges & Adèle
St-Louis, SAM) SOA

J.Martin (Bertrand & Florence Therriault) n
1966-04-28 (B39f308v) CC

Jean-Marc (Albert & Alfréda Amyot) n1948-02-
23 (B23f130) SAM m1968-07-13 Micheline Lé-
vesque, Ste-Thérèse-de-Lisieux

Jeannine (ép.Antoine Côté) d1971-02-19 (S2
f162) (41ans) SM

Monique (François & Ernestine Beaulieu)m1967-
09-30 (M33f363) Pierre-André Lafontaine (Gé-
rard & Alice Lévesque) SAM

CHAREST

Marcelle-Nicole (Albert & Alfréda Amyot) n1945-01-16 (B3f150) SOA m1965-05-22 Denis Richard, St-Thomas-de-Villeneuve Qué

J.Philippe (Théodore & Wilhelmine Bernier) n 1880-05-26 (B10f32) SM

Jeannine-Pierrette (Albert & Alfréda Amyot) n 1949-09-19 (B130f195) SAM m1979-08-10 Georges Paquet, Ste-Thérèse-de-Lisieux

Rita (Albert & Elmire Ouellet) m1948-05-17 (M4f138v) Jean-Marie Labrie (Théodore & Césarie St-Laurent) SAM

Théodore (Félix & Geneviève Laplante) m1879-08-11 (M2f27v) Wilhelmine Bernier (Narcisse & f.Aglæ Bernier) SM

Thérèse (Albert & Elmire Ouellet) m1951-08-25 (M15f277) Jean-Paul Pelletier (Lucien & Louise Pelletier, SBL) SAM

Yvonne (ép. Louis-XVI Perrée) d1926-04-08 (S11f144) (33ans) CC

CHARETTE

M.Colette (Emilius & M.Hélène Pelletier) n 1944-06-14 (B73f248) SAM m1974-06-01 Fernand Chapados, St-Germain-Rim

Jeannine (Alfred & Blanche Morin, Mtl) m1949-10-24 (M11f71) Antoine Côté (Pierre & Antonia Lizotte) SM

M.Nicole (Emilius & Hélène Pelletier) n1944-06-14 (B74f248v) SAM m1969-07-19 Bertrand Rioux, Sayabec

Sébastien-Mathieu (Réal & Ginette Gélinas) n 1979-07-17 (B58f54) SAM

CHARLAND

Jean-Baptiste-Lucien (Joseph & Annie Bussière) m1932-06-01 (M...f244) Mariette Leclerc (Norbert & Marcelline Lévesque) ML

Madeleine (f.Lucien & Mariette Leclerc)m1962-06-30 (M2f137v) Valéry Richard (Rodolphe & Géraldine Pelletier, SAM) RC

CHARTIER

Anonyme (Ulric & Léa Labrie)n d1927-08-22(B40 S7f90) T

M.Christine (Ulric & Annette Therrien) n1957-02-07 (B22f208v) T

J.Elzéar-Claude (Léon & Yvonne Ouellet, St-Georges Lévis)m1978-06-24 (M4f75) M.Elisabeth Quimper (Léonidas & Aldéa Deroy) CC

M.Solange-Colombe (Ulric & Annette Therrien) n1953-07-16 (B43f130) T m1980-10-12 Régis Ouellet, Longueuil

J.Germain (Ulric & Léa Labrie) n1926-05-05 (B29f177) T m1957-03-04 (M2f207) M.Léda Servant (Agapit & Léda Servant) T

J.Ghislain (Jean-Yves & Marianne Dubé) n1970-06-01 (B38f106) SAM

J.Hermann (Germain & Léda Servant) n1960-08-26 (B42f267) T

M.Doris-Jocelyne (Ulric & Annette Therrien) n 1958-04-13 (B23f228) T

J.Julien (Ulric & Annette Therrien) n1955-02-01 (B6f163) T

Juliette (Ulric & Léa Labrie) n1923-07-23(B48 f115v)T m1946-11-16(M15f187v) Albert Ouellet (Jean & Alphonsine Vallée) SAM d1979-03-04 (S1f106) (55ans) T

CHARTIER

M.Linda (Germain & Lèda Servant) n1959-09-04
(B45f249v) T

Marcel-Joseph(Ulric & Annette Therrien)n1946-
01-28 (B5f172v) T m1969-07-12 Patricia Kormé-
nari, Ste-Brigitte Mtl

M.Marthe (Ulric & Lèa Labrie) n1924-12-08
(B73f147) m1943-12-28 (M12f126) Ovila Labrie
(f.Louis & Délia Vallée) T

Michel (Bruno & Alberte Dionne, Qué) m1960-
07-23 (M2f184) Lorraine L'Italien (Roger &
Bertha Gasse) LM

J.Renauld (Ulric & Annette Therrien) n1951-
01-19 (B3f80) T m1975-08-30 Gisèle Roberge,
N-D-du-Rosaire Mtl

M.Suzanne (Germain & Lèda Servant) n1958-01-
10 (B6f225) T

Ulric (ép.Lèa Labrie) d1974-10-06 (S13f193v)
(75ans) T

Ulric (Ulric & f.Lèa Labrie) m1944-05-04 (M6
f134) Annette Therrien (f.Joseph & M.Louise
St-Louis) d1972-05-08 (S6f150) (50ans) T

CHARTRAND

André, Trois-Rivières (Aimé & Antoinette Ber-
nier, Winnipeg) m1965-07-24 (M13f155) Lucette
Lafontaine (Emile & Virginie Pelletier) SAM

CHASSE

Anonyme (Léon & Anastasie St-Pierre)n d1863-
11-20 (S22f61) SAM

Denis (Isidore & Lucienne Lévesque) n1950-07-
13 (B22f83) SBL m1973-07-21 Monique Sioui,
St-Richard Gatineau

CHASSE

Denise (Isidore & Lucienne Lévesque) n1950-07-13 (B18f81v) d1950-07-15 (S6f81 (1jr) SBL

Isidore (Napoléon & Edwige Tremblay, Sayalec)
 m1947-05-22 (M2f48v) Lucienne Lévesque (Ernest & Yvonne Lemieux) SBL

Jean-Guy (Isidore & Lucienne Lévesque) n1949-05-28 (B15f69) d1949-06-20 (S2f70) (20jrs)SBL

Jocelyn (Isidore & Lucienne Lévesque) n1952-07-26 (B27f195v) SBL

J.Yvan (Eustache & Eliette Marceau) n1958-01-19 (B9f86) CC

CHATEAUNEUF

M.Hélène (Fernando & Louise Francoeur) n1952-02-15 (B4f102) MS

Juliette-Thérèse (Fernando & Louise Francoeur) n1953-01--22 (B5f111) MS

Maurice-Alban-Paul (Fernando & Louise Francoeur) n1954-03-05 (B10f121v) MS m1977-08-06 Louise Soucy, St-Pie-X Rim.

CHAYER

Paul (Joseph & M.Louise Gauthier, Bagotville) m1941-08-06 (M8f137v) Irène Leclerc (Charles & f.Imelda Pelletier) SAM

CHENARD

J.Abraham (Napoléon & Olive Pelletier) n1876-05-07 (B34f27) (ép. Eva St-Pierre) d1952-01-22 (S7f294) (75ans) SAM

Abraham (ép. Angélique Paradis) d1893-12-21 (S42f233) (92ans) SAM

J.Arthur-Adhèmar (Arthur & Marguerite Dugas) n1940-10-17(B123f105) m1962-08-20(M23f237)Li-se-Gratia Côté (Horace & Fabienne Chenel)SAM

CHENARD

J.Adolphe-Aimé (Joseph & Adèle Miville)n1911-08-12 (B38f63) CC m1949-09-17 Rose-Anita-Jacqueline Gagnon, St-Pascal Maizerets

Albani (Joseph & Adèle Miville) d1984-06-08 (S15f244) (74ans) CC

Albert-Napoléon(Joseph & Adèle Miville)n1902-03-08 (B13f79v) m1925-11-18 (M17f135v) Maria Michaud (Etienne & f.Rosanna St-Laurent) CC

Louise-Alberta (Joseph & Adèle Miville)n1900-03-26 (B17f42) d1954-10-05(S28f199) (54ans)CC

J.Moïse-Aldège (Albert & Maria Michaud)n1933-07-07 (B56f75v) CC m1958-07-16 (M12f45) Monique Paquet (Léo & Berthe Dugas) SAM

Alfred (Napoléon & Olive Pelletier) n1878-03-15 (B18f69v) SAM

M.Alice (Antoine & M.Anne Chenel) n1920-09-11 (B63f287v) d1921-08-16 (S30f29) (11ms) SAM

Aline-Antoinette (Arthur & Marguerite Dugas) n1942-01-15 (B6f154) m1961-12-27 (M34f206v) Jean-Paul Pelletier (f.Emile & Antoinette Pelletier) SAM

M.Alphéda (Abraham & Eva St-Pierre) n1903-03-22 (B19f129) SAM

André-Albert (Antoine & M.Anne Chenel) n1923-04-24 (B33f80) d1928-01-19 (S6f3) (4ans) SAM

André-Denis (Albert & Maria Michaud) n1944-11-23 (B111f103) CC

M.Andrée-Ghislaine (Albert & Maria Michaud) n1938-11-11 (B33f28v) SOA m1959-12-26 André Couture, St-Jean-Bte Qué

CHENARD

Angèle (vve Octave Ducasse) d1896-02-19 (S3 f32) (77ans) CC

M.Anne (Joseph & Gabrielle Perrée) n1928-07-

26 (B64f19) m1976-07-16 (M18f236) Jacques Paquet (Yvon & Anne Lefrançois) SAM

Anne-Marie-Céline (Charles & Elise Beaulieu) n1938-10-15 (B99f15v) SAM m1946-06-02 Gaston Olivier St-Joseph Granby

Anonyme (Albert & Maria Michaud)n d1928-02-19 (B19 S4f193v) CC

Anonyme (Napoléon & M.Laure Tanguay)n d1920-06-08 (S29f280v) SAM

Anonyme (Napoléon & M.Laure Tanguay)n d1924-03-14 (B17 S7f113v) SAM

Anonyme (Napoléon & M.Laure Tanguay)n d1925-05-20 (S10f162) SAM

Anonyme (Napoléon & Gabrielle Perrée)n d1934-10-08 (81 S26f192v) SAM

Anonyme (Napoléon & Gabrielle Perrée)n d1936-02-22 (B15 S5f229v) SAM

Anonyme (Réal & Marguerite Vallée)n d1948-07-28 (B92 S21f216v) CC

Antoine (Charles & Hermine Vion) n1890-09-09 (B45f132v) CC

Antoine (Napoléon & Olive Pelletier) n1884-11-16 (B83f260) m1918-04-22 (M7f227) M.Anne Chenel (Joseph & Anna Therriault) d1962-10-02 (S30f244) (78ans) SAM

M.Antoinette (Ephrem & Marie Pelletier)n1915-02-27 (B23f133) m1945-11-28 (M23f18) Roméo Lèvesque (f.Louis & Alice Letourneau) SAM

CHENARD

Edouard-Antonio (Joseph & Adèle Miville) n1908-02-15 (B8f3 d1974-06-03 (S19f327) (66ans) CC

J.Arsène (Napoléon & Gabrielle Perrée) n1931-02-03 (B11f92v) m1954-08-07 (M16f124v) Irène Pelletier (Yvon & Emilia Dion) SAM

J.Arthur (Antoine & M.Anne Chenel) n1919-01-14 (B4f245) m1939-06-28 (M11f44v) Mrguerite Dugas (Conrad & Angélique Lévesque) SAM

M.Blanche-Yvonne (Joseph & Adèle Miville) n1904-01-09 (B2f118v) CC

Carl-Joseph-Marcel (Jean-Noël & Claudine Gagné) n1979-06-23 (B35f146) CC

M.Carmen-Carole (Arthur & Marguerite Dugas) n1950-10-25 (B139f241v) SAM

Charles (...) m1887-10-10 (M8f21) Hermine Vion (f.Olivier & Ursule Pelletier) d1937-07-28 (S18f273v) (75ans) SAM

J.Charles-Eustache (Charles & Hermine Vion) n1889-06-29 (B26f110v) d1889-12-11 (S29f110) (6ms) CC

J.Charles (Charles & Hermine Vion) n1900-04-20 (B26f58) m1928-09-05 (M10f22) Elise Beaulieu (Alphonse & f.Eliane Chénard) 2è m1966-11-12 Alberta Laporte, St-Pie-de-Magog

J.Charles-Aimé (Philippe & Adélia Pelletier) n1923-06-20 (B48f85v) SAM

Charles-Raymond (Charles & M.Elise Beaulieu) n1943-05-25 (B49f204v) d1943-05-26 (S23f205) (1jr) SAM

Christian (Jean-Guy & Jeanne Pelletier) n1965-05-10 (B57f135) SAM

J.Clément (Antoine & M.Anne Chenel) n1929-12-05 (B90f57v) SAM

J.Denis (Arthur & Marguerite Dugas) n1944-01-

15 (B101233v) m1970-06-19 (M91106) Gisele Dugas (Jean-Roch & Rose-Hélène Pelletier) SAM

Denise (Léopold & Jeannette Dubois) m1968-08-03 (M17f439) Georges-Guy Pelletier (François & Géraldine Therrien) SAM

M.Denise-Odile (Joseph & Marguerite Dugas) n1947-10-09 (B175f115v) SAM m1967-03-27 Gilles Michaud, St-Ambroise Mtl

M.Diane-Marguerite (Albert & Maria Michaud) n1942-06-08 (B15f72v) SOA

M.Dolorés (Charles & Elise Beaulieu) n1935-08-24 (B73f218v) SAM m1958-10-18 Maurice Renaud, N-D-de-la-Recouvrance Quê

J.Eléonard (Joseph & Adèle Miville) n1913-12-22 (B71f107) CC

M.Anne-Eliane (Napoléon & Olive Pelletier) n1880-11-09 (B83f142v) m1904-01-07 (M3f149) Alphonse Beaulieu (Rémi & Eliza Dumont)d1908-05-24 (S15d292v) (27ans) SAM

M.Raymonde-Eliane (Charles & f.Elise Beaulieu)n1934-01-16 (B6f176) m1957-05-27(M9f288) Emile Laporte (Charles & M.Rose Lequin, West Shefford) SAM

J.Ephrem (Charles & Hermine Vion) n1892-05-27 (B43f122v) m1912-01-15 (M2f36v) Marie Pelletier (Lucien & Odile Marin) 2e m1952-08-21 (M8f16v) Laura Pelletier (Napoléon & Céline Lemieux) d1958-05-26 (S11f36) (66ans) SAM

J.Etienne (Napoléon & Gabrielle Perrée)n1941-01-03 (B2f115) SAM m1965-08-21 Rita Rousseau, St-Jean-de-Dieu Rim

CHENARD

M. Anne-Eugénie (Charles & Hermine Vion) n1902-06-24 (B48f106) m1921-06-14 (M13f20v) Gustave Pelletier (Lucien & Odile Marin) d1976-05-01 (S14f214) (73ans) SAM

M. Eugénie (Napoléon & Olive Pelletier) n1883-01-01 (B1f193) d1914-12-02 (S49f126) (32ans) SAM

M. Eugénie-Rébecca (J. Napoléon & M. Laure Tanguay) n1921-08-21 (B75f29) SAM

J. Eustache (Charles & Hermine Vion) n1897-11-20 (B98f3) SAM

J. Fernand (Joseph & M. Adèle Miville) n1921-09-19 (B78f38) CC m1954-07-17 Laurette Normandin, Sorel

J. Gabriel (Antoine & M. Anne Chenel) n1927-04-24 (B37f229v) d1927-04-27 (S16f231) (2jrs) SAM

Paul-Roch-Gaétan (Albert & Maria Michaud) n1930-09-15 (B89f16) m1956-07-28 (M12f30) Thérèse Pelletier (Yvon & Ange-Ida Lavoie) CC

M. Gemma (Antoine & M. Anne Chenel) n1925-08-02 (B59f164) m1944-08-15 (M12f255v) Charles-Eugène Pelletier (Hector & Adrienne Gagnon) SAM

J. Georges-Henri (Philippe & Délia Pelletier) n1921-08-24 (B78f30) SAM

M. Georgianna (Napoléon & Olive Pelletier) n1894-06-27 (B46f172v) SAM m1933-07-20 (M8-f76v) Eudore Roy (vf Eugénie Gagnon) d1962-05-28 (S11f202) (67ans) CC

M. Germaine (Abraham & Eva St-Pierre) n1911-03-28 (B29f9) d1911-08-17 (S34f25) (5ms) SAM

M. Gertrude (Philippe & Délia Pelletier) n1918-01-27 (B13f221) SAM m1955-07-02 Paul-Emile Vallée, N-D- Mtl

CHENARD

J.Gilbert (Arthur & Marguerite Dugas) n1957-04-10 (B56f280v) SAM

J.Gilles (Napoléon & Gabrielle Perrée) n1942-11-16(B143f187) d1942-11-19(S41f187)(3jrs)SAM

J.Eliodore-Raymond (Albert & Maria Michaud) n 1940-10-29 (B32f54) SOA m1961-09-30 Carmen Langlois, St-Vincent-de-Paul Mtl

Eliodore (Joseph & Adèle Miville) d1939-04-26 (S10f204) (25ans) CC

Horace(Napoléon & Olive Pelletier)n1886-04-21 (B28f300)SAM m1911-10-08 Marie Godin, St-Alb.

M.Hortense (Ephrem & Marie Pelletier) n1916-06-19 (B90f178) d1917-08-24(S22f209)(14ms)SAM

J.Louis-Huques (Maurice & Patricia Levasseur) n1943-12-04 (B134f229v) SAM

M.Huguette (Maurice & Patricia Levasseur) n 1948-01-15 (B4f126v) SAM

Irène-Albertine (André & M.Louise Charest) m 1941-05-03 (M3f17) J.Etienne-Antonio Bérubé (Philippe & Clara Lévesque, St-Louis Kamouraska) MS

Isabelle (Philippe & Adélia Pelletier) n1929-02-24 (B20f34v) SAM

J.Jacques (René & Pierrette Pelletier) n1960-09-28 (B110f144) SAM

J.Jean-Albani (Joseph & Adèle Miville) n1909-11-24 (B67f35) CC

Jean-Guy (Réal & Marguerite Vallée) n1951-03-06 (B30f58) CC

CHENARD

Jean-Guy (Napoléon & Gabrielle Perrée) n1933-09-30 (B78f167) m1956-08-16 (M18f243) Jeanne-Mance Pelletier (Yvon & Emilia Dion) SAM

Jean-Marcel-Valère (Albert & Maria Michaud) n 1929-02-08 (B19f224v) CC

Jean-Paul (Charles & M.Elise Beaulieu) n1931-06-10 (B61f103) SAM m1959-09-05 Huguette Derooy, St-Donat Mtl

J.Jean-Yves (Charles & M.Elise Beaulieu) n 1941-09-01 (B103f140v) SAM

M.Jeanne (Charles & Hermine Vion) n1905-09-27 (B109f209v) d1932-05-06 (S12f129v) (26ans)SAM

M.Jeanne-d'Arc (Napoléon & Gabrielle Perrée) n 1932-05-30 (B38f131) d1939-04-06 (S15f35v) (6ans) SAM

M.Jeanne-d'Arc (Philippe & Adélia Pelletier) n1916-04-10 (B60f172) m1940-12-30 (M35f114) Louis-Gérard Paquet (François & Appoline Michaud) SAM

Jeanne-Louise (Maurice & Patricia Levasseur) n1942-12-02 (B151f189) SAM

Jocelyne (Maurice & Patricia Levasseur)n1950-12-07 (B161f247) m1971-07-01 (M11f208) Michel Gasse (Maurice & Estelle Maloney) SAM

Joël-Tony (Uldège & Monique Paquet) n1973-10-23 (B36f293) d1973-12-21 (S31f298) (1ms) CC

M.Johanne (René & Pierrette Pelletier) n1957-09-30 (B158f12v) SAM

Joseph (Napoléon & Olive Pelletier) m1898-11-22 (M19f14v) Adèle Miville (Johnny & Adéline Landry) d1957-11-21 (S35f81v) (79ans) CC

CHENARD

Joseph-Marie (Philippe & Delia Pelletier) n
1927-08-14 (B60f240) SAM m1954-08-14 Octavie
Roy, Ste-Perpétue

J. René-Jude (Arthur & Marguerite Dugas) n1949-
08-18 (B114f190) SAM m1972-11-03 (M50f360)
Vivianne Rioux (Onézime & Corinne Dugas) SAM

Laure-Adéline (Joseph & Adèle Miville) n1905-
07-22 (B37f151v) d1969-09-01 (S21f40) (64ans) CC

Laurette (Philippe & Adélia Pelletier) n1920-
08-27 (B55f285v) d1920-10-02 (S46f291) (5sem) SAM

M. Laurette (Philippe & Delia Pelletier) n1926-
05-21 (B38f197) m1947-10-29 (M19f117v) Mau-
rille Soucy (Ephrem & Olivine Sergerie) SAM

M. Laurianne (Maurice & Patricia Levasseur) n
1941-04-29 (B50f126) SAM

J. Léo (Abraham & Eva St-Pierre) n1901-01-26
(B7f77v) d1906-02-11 (S3f222) (5ans) SAM

Léon (Napoléon & Olive Pelletier) n1889-08-16
(B46f59v) SAM m1948-12-27 (M10f45v) Ernestine
Gasse (vve Marcellin Vallée) T d1962-09-26
(S28f243) (73ans) SAM

J. Léon (Abraham & Eva St-Pierre) n1913-01-18
(B8f64v) SAM m1935-05-29 Joséphine Goulet,
St-Fabien-de-Panet

Léon (Valère & Rosilda Lajoie) m1977-12-23
(M25f56) Gisèle Sergerie (Adrien & Victoria
Tardif) CC

M. Line (Jean-Guy & Jeanne-Mance Pelletier) n
1957-05-11 (B76f286) SAM m1977-12-30 Marcel
St-Pierre,

J. Louis-Wilfrid (Charles & Hermine Vion) n
1894-03-25 (B21f165) SAM m1935-08-27 Cora
Parent, La Nativité Mtl

Louis (Charles & Hermine Vion) d1895-01-07
(S2f186) (9ms) SAM

Louis-Philippe (Philippe & Délia Pelletier) n
1919-05-30 (B30f253v) m1939-05-17 (M9f41)
Anna Dugas (Conrad & Angéline Lévesque) SAM

Louis-Philippe (Louis Philippe & Anna Dugas)
n1953-08-26 (B121f65v) SAM

M.Louisa (Abraham & Eva-St-Pierre) n1909-11-
29 (B126f344v) m1936-07-29 (M10f242v) Hervé
Croussette (Philippe & Antoinette Verreault,
LMs) SAM

Louise-Jocelyne (Norbert & Robertine Gagnon)
n1955-05-30 (B71f222) CC m1976-09-04 Yvon De-
vreau, St-René-Goupil Mtl

Louise-Yvette-Céline (Robert & Monique Mi-
chaud) n1942-05-04 (B11f26) MS

Luc-Amable (Napoléon & Olive Pelletier)n1892-
01-09 (B3f113v) SAM

M.Lucie (Jean-Guy & Jeanne-Mance Pelletier) n
1959-03-05 (B36f74) SAM

M.Lucille (Philippe & Adélia Pelletier)n1925-
02-01 (B15f153) SAM

Lyne (Jean-Guy & Jeanne-Mance Pelletier) m
1977-12-30 (M43f396) Marcel St-Pierre (Ro-
muald & Françoise Pelletier, CC) SAM

M.Malvina (Napoléon & Olive Pelletier) n1874-
11-17 (B80f118) m1903-01-07 (M4f123) Adolphe
Roy (vf M.Odile Talbot) SAM d1939-03-10 (S4
f201v) (64ans) CC

Marcelline(Abraham & Angélique Paradis)m1864-
01-26 (M3f64) Théophile Pelletier (André &
Julie Rioux) SAM

CHENARD

M.Reine-Marguerite (Antoine & M.Anne Chenel)
 n1934-03-18 (B37f181) m1956-12-28 (M39f263)
 Jean-Marie Pelletier (Charles & Alvina Du-
 puis) 2è m1963-08-24 (M25f288v) J. Damien Pel-

letier (Charles & Alvina Dupuis) SAM

Marguerite-Yolande (Réal & Marguerite Michaud)
 n1949-10-05 (B108f8) CC m1973-05-26 Yves
 Lemay, St-Marc Rosemont

Marie (Napoléon & Olive Pelletier) n1888-05-
 22 (B31f32) m1911-02-06 (M1f3v) Adélaré Che-
 nel (vf Eliane Vallée) d1928-11-16 (S41f26)
 (40ans) SAM

Marie-Anne-Elisabeth (Ephrem & Laura Pelle-
 tier) n1954-07-18 (B128f122v) SAM

Marie-Louise (Charles & Hermine Vion) n1895-
 10-19 (B78f211v) m1912-05-07 (M10f45v) J.Lu-
 cien Pelletier (Lucien & Odile Marin) d1930-
 12-25 (S37f87v) (36ans) SAM

Martin-Benoit (Jean-Léon & Gisèle Sergerie)
 n1980-09-03 (B39f215) CC

Martine (Maurice & Patricia Levasseur) n1947-
 01-30 (B20f78) m1970-06-27 (M13f112) J.Edmond-
 Michel Leclerc (Denis & Rita Dionne) SAM

J.Maurice (Philippe & Délia Pelletier) n1914-
 05-18 (B51f107v) m1940-06-05 (M9f88) Patricia
 Levasseur (Louis & Adélie Pelletier) SAM

Michel (René & Pierrette Pelletier) n1962-03-
 07 (B23f213v) SAM

J.Napoléon (Napoléon & Olive Pelletier) n1871-
 01-08 (B3f45) d1887-07-21 (S16f16) (17ans) SAM

Napoléon (Abraham & Angélique Paradis) m1869-
 11-23 (M11f25v) Olive Pelletier (François &
 Marg.Desrosiers) d1930-04-12 (S7f69v) (83ans) SAM

CHENARD

Napoléon (Abraham & Eva St-Pierre) m1919-01-07 (M2f244v) M.Laure Tanguay (Joseph & f. Rébecca Pelletier) 2è m1927-09-07 (M12f243v 244) Gabrielle Perrée (Adrien & f. Alvinia Gagnon) d1967-06-07 (S14f323) (70ans) SAM

Natacha-Isabelle (Jean-Noël & Claudine Gagné) n1981-03-31 (B15f237) CC

J.Norbert (Joseph & Adèle Miville) n1915-10-29 (B70f149) m1953-06-18 (M8f143) Robertine Gagnon (f.Robert & Marguerite Vallée) CC

J.Jean-Normand (Albert & Maria Michaud)n1935-02-05 (B14f107v) m1958-08-16 (M14f101) Liliane Pelletier (Alphée & Angéline Lévesque) CC

M.Normande-Sylvianne (Albert & Marie Michaud) n1937-06-19 (B53f159) m1959-08-15 (M6f128) Valère Paquet (Léo & Bertha Dugas,SAM) CC

Paul-Emile (Antoine & M.Anne Chenel) n1921-11-22 (B95f35v) m1951-08-17 (M11f231v) Rose-Aimée Pelletier (Charles-Edouard & Alvinia Dupuis) 2è m1967-08-19 (M25f346) M.Lucille Bernier (vve Joachim Simard) SAM

Paul-Vincent (...Jeanne-Louise Chénard)n1977-12-03 (B105f395) SAM

Louise-Paule (Abraham & Eva St-Pierre) n1905-04-12 (B43f196) m1952-12-27 (M14f34) Jean-Baptiste Parent (vf Marie Gagnon) SAM

Pauline (Maurice & Patricia Levasseur)n1945-01-03 (B4f274) m1972-07-01 (M14f308) Eugène Turcotte (Emmanuel & Gertrude d'Aoust) SAM

Philippe (Charles & Hermine Vion) n1887-11-03 (B85f22) m1912-09-24 (M19f57) Délia Pelletier (Lucien & Odile Marin) d1933-12-30 (S1f175) (46ans) SAM

CHENARD

Louis-Philippe (Abraham & Eva St-Pierre)
 n1907-07-24 (B83f268v) d1928-05-17 (S22f12v)
 (21ans) SAM

M.Pierrette (Napoléon & Gabrielle Perrée) n
 1937-04-22 (B36f262v) m1964-08-15 (M16f62)
 J.Réal-Ghislain Gendron (Jean-Bte & Jeanne-
 Aimée Normand,SF) SAM

M.Rachel (Napoléon & Gabrielle Perrée) n1929-
 09-15 (B72f52) m1966-08-20 (M17f256)Alphonse-
 Emile Grenier (vf Laurette Roy, Sept-Iles)SAM

J.Ls-Raymond (Joseph & Adèle Miville) n1918-
 01-28 (B7f198) d1939-10-21(S24f217) (21ans)CC

M.Raymonde-Solange (Philippe & Anna Dugas) n
 1944-08-26 (B109f257v) d1944-08-29 (S18f258)
 (3jrs) SAM

M.Raymonde-Valèda (Albert & Maria Michaud)
 n1932-04-09 (B34f50v) CC m1954-12-13 Lucien
 Asselin, Qué

J.Etienne-Réal (Albert & Maria Michaud)n1926-
 09-06 (B81f153v) m1948-01-24 (M2f200) Margue-
 rite-Marie Vallée (f.Emile & Antoinette Dion-
 ne & vve Robert Gagnon) CC

M.Denise-Réaldine (Philippe & Anna Dugas) n
 1939-12-30 (B144f67) m1961-09-14 (M26f192)
 J.Amable-Sylvain Pelletier (Jean-Bte & Alber-
 te Levasseur) SAM

J.Régis (Nap. & Gabrielle Perrée) n1939-05-08
 (B52f40) d1956-06-10 (S25f232) (17ans) SAM

Rémi-Jean-Marc (Raymond & Jeanne-d'Arc La-
 joie) n1985-07-11 (B37f43) CC

J.René (Antoine & M.Anne Chenel) n1932-03-09
 (B16f125) m1956-08-11 (M17f242) Pierrette
 Pelletier (Thomas & Poméla Gagné) SAM



Edwin Côté
ép. F.-D. Somers
d1970-12-17 A36

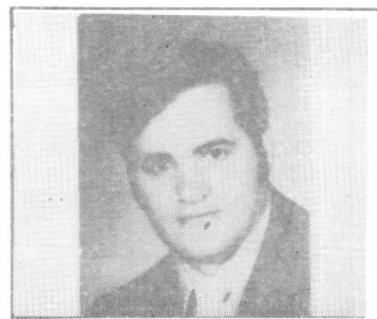

Gaston Coulombe
ép. Françoise Vallée
d1973-07-27 A26



Emilia Collin
ép. Xavier St-Laurent
d1979-04-16 A72



JeanneAimée Caron
ép. Maurice Gasse
d1935-08-26 A26

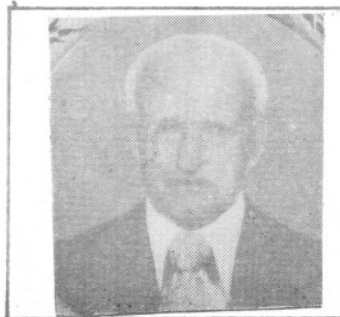

Adélard Chenel
ép. Marie Chénard
d1974-08-20 A89



Ulric Chartier
ép. Annette Therrien
d1972-05-08 A50

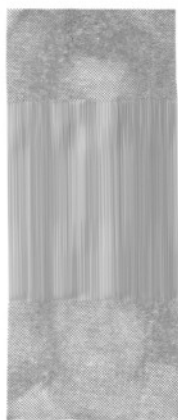

E. Collin
d1979-04-16 A72



Aurélie Côté
ép. Ephrem Robichaud
d1964-04-03 A76



Guillaume Crousset
ép. Adèle Levasseur
d1950-03-26 A83



Louis-Marcel Côté
f. Aimé & Gertrude Côté
d1966-12-16 A26

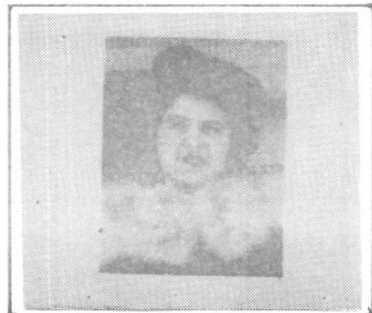

Yvonne Côté
fille de Jude
d1946-06-22 A18



Léopold Côté
fils de Louis
d1916-06-09 A18

CHENARD

M.Rita (Antoine & M.Anne Chenel) n1928-02-28
(B17f6v) SAM

J.Robert-Léo (André & M.Louise Charest)m1941-
08-02 (M4f19) Anne-Marie-Monique Michaud
(Edouard & Joséphine Dumais) MS

J.Robert-René (Norbert & Robertine Gagnon) n
1954-04-06 (B52f177v) CC m1973-07-07 Francine
Larocque, St Barthélémy Mtl

Rodolphe-Lucien (Philippe & Délia Pelletier)
n1932-08-04 (B68f136v) SAM

M.Rose-Alma dite Blanche (Abraham & Eva St-
Pierre) n1899-04-09 (B20f34v) m1939-09-13
(M16f53) Louis-Philippe Dionne (Philippe &
Anna Lafontaine, SOA) d1970-06-17 (S19f109)
(71ans) SAM

Rose-Anna (Abraham & Eva St-Pierre) n1899-04-
09(B19f34v) d1899-04-22 (S12f35v) (12jrs) SAM

M.Rose-Bernadette (Ephrem & Marie Pelletier)
n1912-11-19 (B102f60) SAM m1946-12-28 Lucien
Marleau, St-Jacques Mtl

M.Simonne (Antoine & M.Anne Chenel) n1938-02-
18 (B22f288) SAM m1962-05-12 Antoine Dugas,
St-Grégoire-le-Grand Mtl

M.Solange (Arthur & Marguerite Dugas) n1955-
09-27 (B148f195v) m1974-09-20(M37f82) Jacques
Bond (Laurent & Reina Langlois) SAM

M.Solange-Charlotte (René & Pierrette Pelle-
tier) n1958-10-18 (B134f58v) SAM

Thérèse (Philippe & Délia Pelletier) n1930-
08-18 (B68f80) m1953-09-05 (M25f67v) Gilles
Lafontaine (Edouard & Eva Pelletier) SAM

CHENARD

Noëlla-Valérie (Antoine & M. Anne Chenel) n1935-12-25 (B104f226) m1961-08-12 (M19f186v) Léonard Boucher (Amédée & Georgianne L'Italien) SAM

Valérien (Valère & Rosilda Lajoie) m1985-06-07 (M4f157) Guylaine Therrien (Adhémair & Thérèse St-Laurent CC

Victor (Arthur & Marguerite Dugas) n1954-08-06 (B133f125) m1977-07-29 (M27f357) Laurette Deschênes (Roméo & Marguerite L'Italien) SAM

Yanick (Denis & Gisèle Dugas) n1971-08-25 (B67f239) d1971-10-09 (S33f252) (44jrs) SAM

Yanick (Denis & Gisèle Dugas) n1973-04-17 (B37f408) SAM

J.Zénon (Napoléon & Olive Pelletier) n1873-03-13 (B26f83) SAM

M.Zéphilda (Abraham & Eva St-Pierre) d1906-02-05 (S1f221v) (3ans) SAM

CHENEAU

Arlette (Emile & Lucie Gallois, N-D.Qué) m1956-10-09 (M32f254v) Jean-Paul Poitras (Alphonse & Eva Savard) SAM

CHENEL

Evangéliste-Adélarde (Prudent & Marie Therriault) n1885-02-04 (B7f266v) m1907-07-09 (M16f266v) Elianne Vallée (f. Jean-Bte & Caroline Deschêne) 2è m1911-02-06 (M1f3v) Marie Chénard (Napoléon & Olive Pelletier) d1974-08-20 (S26f71) (89ans) SAM

M. Adéline (Joseph & Anna Therriault) n1898-07-26 (B51f23) m1925-06-24 (M3f165V) Alfred Ross (f. Hilaire & Rose-Anna Gasse, T) SAM d1946-03-24 (S2f175) (47ans) T

CHENEL

Jean-Alain (Roch & M.Reine Deroy) n1957-02-19
(B44f278) m1970-07-27(M15f44) Josée Pelletier
(Jean-Marie & Marguerite Chénard) SAM

J.Albert (Séverin & Julie Brisebois) n1876-
02-17 (B11f23) SAM

J.Albert (Maurice & Jeanne-Aimée Tanguay) n
1943-11-25 (B130f227v) SAM

Alfred-Anaclet (Georgess & Fidélis Fournier)
n1932-07-13(B63f135v) SAM M1955-06-04 Rêjean-
ne Guertin, St-Hyacinthe

M.Alice-Albertine (Antoine & Alma Lévesque) n
1900-10-16 (B76f68v) d1918-10-21 (S18f240)
(18ans) SAM

M.Aline(Maurice & Jeanne-Aimée Tanguay)n1947-
08-29 (B152f109v) m1967-07-15 Régis Nadeau,
Sts-Anges Lachine

M.Alvénia-Léona (Georges & Fidélis Fournier)
n1927-07-18 (B54f237) d1975-01-04 (1f103)
(47ans) SAM

M.Amanda (Prudent & Marie Therriault) n1877-
10-15(B87f58) d1880-07-18(S21f133v) (2ans)SAM

J.André (Gérard & M.Ange Brisebois) n1947-05-
19 (B92f93) m1972-08-19 M39f340) Denise Ken-
ney (Maurice-Léon & M.Louise Collin) SAM

André-Albert (Adélard & Marie Chénard) n1919-
03-25 (B20f250v) d1919-09-15(S19f261)(5ms)SAM

J.André-Albert (Georges & Fidélis Fournier) n
1926-01-01 (B2f185v) d1926-12-28 (S31f216v)
(11ms) SAM

M.Anna (Maurice & Jeanne-Aimée Tanguay)n1941-
05-05 (B53f126v) SAM m1962-09-01 André Des-
Ormeaux, St-Louis-de-Montfort

CHENEL

Anne-Azilda (Prudent & Marie Therriault) n
1886-12-13 (B84f313v) SAM

M. Anne-Germaine (Georges & Fidélis Fournier)

n1924-06-22 (B44f122v 123) SAM m1950-05-20
Marcel Poirier, St-Mathieu Mtl

Anne-Virginie (Xavier & Zoé Ouellet) n1878-
10-25 (B24f24v) d1879-02-02 (S1f26) (3ms) SM

Annie (Roland & M. Ange Champagne) n1975-03-19
(B22f118 119) SAM

Anonyme (Charles & m. Anne Roy) n d1921-04-08
(S15f12) SAM

Anonyme (Michel & Rosanne Champagne) n d1978-
04-06 (S6f410) SAM

Anonyme (Xavier & Zoé Ouellet) n d enr1880-06-
24 (B13 S3f33v) SM

Antoine-Auguste (Séverin & Julie Brisebois) n
1865-05-09 (B21f5) CC m1894-08-09 (M9f176) M.
Anne-Alma Lévesque (Clovis & Adèle Lefran-
çois) d1943-08-26 (S31f213v) (78ans) SAM

Antoine-Hubert (Séverin & Julie Brisebois) n
1864-02-21 (B28f66) SAM

M. Antoinette (Antoine & Alma Lévesque) n1909-
08-01 (B78f332v) m1941-07-12 (M4f134) Luc
Fournier (François & Antoinette Brisebois) SAM

M. Antoinette (Conrad & Anne-Marie Pelletier)
n1926-07-14 (B56f203v) d1930-05-14 (S14f72)
(4ans) SAM

M. Antoinette (Conrad & Anne-Marie Pelletier)
n1934-04-03 (B44f183) m1951-09-17 (M16f280)
Patrice Boucher (Alphonse & Adélia Parent,
CC) SAM

CHENEL

Eugénie-Antoinette (Joseph & Anna Therriault)
 n1895-01-10 (B4f187v) m1917-10-15 (M13f211v)
 J.Napoléon St-Louis (Joseph & Marie Desrosiers) SAM

M. Augustine (Louis-Olivier (Lucille Fournier)
 n1950-08-27 (B110f233v) SAM m1971-10-09 Emile
 Kenney , Maria Bon.

M. Bernadette (Adélard & Marie Chénard) n1927-
 01-08 (B1f219v) SAM m1945-10-30 (M29f14) Paul
 Thibault (Ernest & Lucille Roy, St-François
 d'Assise) SAM

M. Berthe-Fatima (Maurice & Jeanne-Aimée Tan-
 guay) n1950-04-03 (B48f214) SAM m1972-07-15
 Jean-Marc Chiasson, Lachine

J. Bertrand (Louis-Joseph & M. Laure Paquet) n
 1958-06-03 (B71f37) SAM

M. Blanche (Adélard & Marie Chénard) n1911-12-
 25 (B140f35) SAM

Louis-Candide (Louis-Olivier & Lucille Four-
 nier) n1938-11-06 (B107f18) SAM m1973-12-26
 Raymonde Dupuis, N-D. Granby

Caroline (André & Denise Kenney) n1974-01-08
 (B6f5) SAM

Cécile (Louis & Françoise Sylvestre) m1853-
 08-02 (M4f15v) Barthélémi Robinson (Barthé-
 lémi & Marianne Dessein dit St-Pierre, ML)
 d1866-06-05 (S26f113v) (31ans) SAM

Chantal (Roch & M. Reine Deroy) n1965-02-28
 (B36f117) SAM

Charles-Edouard (Joseph & Anna Therriault)
 n1896-12-12 (B67f243v) SAM m1920-07-06 (M3
 F60v) Maria Roy (Louis & Oliva Ross) T d1945-
 03-31 (S11f283v) (48ans) SAM

CHENEL

Christine (Olivier & Lucille Fournier) n1952-09-17 (B142f21) SAM m1973-03-03 J.Etienne-Maurice Bernard, Maria

Claudiane (Jean-Paul & M.Paule Lepage) n1971-10-03 (B85f255) SAM

J.Clément (Olivier & Lucille Fournier) n1955-08-12 (B126f184v) SAM

Clovis-Antoine-Émeric (Antoine & Alma Lévesque) n1902-08-13 (B59f109) SAM m1926-06-03 Léata Lévesque (sic) St-Alex.Chicoutimi 2è m1948-01-05 Berthe Mercier, N-D-des-Victoires

Colette-Solange (Hector & Blandine Lévesque) n1946-11-25(B29f44) SBL m1969-08-02 (M21f30) Jean-Guy Thiboutot, Mtl (Roland & Bernadette Soucy, St-Onésime Kamouraska) SAM

J.Conrad-Louis (Joseph & Anna Therriault) n1903-12-24 (B9f151) m1925-10-21 (M10f175v 176) M.Anne Pelletier (Joseph & Ernestine Lévesque) SAM

J.Daniel (Alfred & Yvette Gaumont) n1954-02-20 (B27f172) CC m1979-07-28 Augustine Bélanger, St-Léandre

M.Denise (Léon & Alvinia Lefrançois) n1931-09-19 (B84f109) SAM

J.Denys (Léon & Alvinia Lefrançois) n1930-03-02 (B29f68) SAM

Diane (Louis-Joseph & M.Louise Paquet) n1955-05-09 (B83f173) SAM

J.Émeric Abbé (Séverin & Julie Brisebois) n1874-12-23 (B89f120) d1944-05-02 (S7f243v) (69ans) SAM

J.Emeric (Prudent & Marie Therriault) n1879-03-21 (B24f92) d1880-08-22(S29f137v)(17ms)SAM

CHENEL

Eméric (Conrad & Anna-Marie Pelletier) n1928-03-20 (B25f7v) SAM m1954-04-21 Madeleine Lelièvre, Shelter-Bay

M.Antoinette-Emma (Antoine & Alma Lévesque) n1903-12-27 (B86f147) d1924-08-29 (S26f133) (20ans) SAM

J.Eustache (Adélard & Eliane Vallée) n1908-06-11 (B75f294) d1908-09-11(S30f302v)(3ms)SAM

J.Evariste (Séverin & Julie Brisebois) n1869-03-14 (B12f46) CC

M.Fabienne (Adélard & Marie Chénard) n1923-09-14 (B67f97) m1941-11-04 (M16f147) Horace Côté (Emile & Adélaïde Cotton) SAM

Fidélia dite Fidélis (Xavier & Zoé Ouellet) n1873-01-12 (B5f79) SAM m1890-04-14(M1f70) James Gagnon (Alexandre & Olympe Roy) d1958-07-03 (S4f47v) (85ans) SM

M.France-Jacinthe (Alfred & Yvette Gaumont) n1957-08-07 (B108f74) CC m1985-08-31 Jacques Picotte, N-d-du-Bonsecour Richelieu

Francine-Nicole (Hector & Blandine Lévesque) n1957-04-09 (B8f144v) SBL m1984-04-07 Luc Martin, La Nativité La Prairie

J.André-Francis (Hector & Blandine Lévesque) n1961-06-25 (B4f159v) SBL m1985-08-03 Agathe Whitton, St-Odile Qué

François-Prudent (Prudent & Marie Therriault) n1881-02-18 (B20f151v) d1963-08-27 (S25f290v) (82ans) SAM

François-Joachim (Séverin & Julie Brisebois) n1870-06-25 (B39f36v) d1870-09-05 (S14f39) (2ms) SAM

CHENEL

François-Xavier (Louis & Françoise Sylvestre)
 m1867-04-29 (M9f128) Zoé Ouellet (Louis &
 f. Hélène Collin) SAM d1898-06-24 (S2f91v)



François-Xavier (François & Zoé Ouellet) n
 1867-09-03 (B63f135) d1872-02-27 (S2f63v)
 (4ans) SAM

M. Françoise (Olivier & Lucille Fournier) n
 1941-03-06 (B25f120v) SAM

Georges (Joseph & Anne Therriault) n1891-09-
 14 (B64f108) SAM m1916-06-27 M. Irénée-Fédélise
 Fournier, Lac-au-Saumon d1957-05-30 (S17f289)
 (65ans) SAM

Georges-Aimé (Maurice & Jeanne-Aimée Tanguay)
 n1952-02-06 (B25f295v) SAM

Georges-Ovide (Prudent & Marie Therriault) n
 1891-11-06 (B75f111) SAM m1915-04-27 Eugénie
 Lévesque, Sept-Iles 2è m...Georgianna Boudreau

J. Georges-Gérard (Charles & M. Anna Roy) n1922-
 04-10 (B34f46) SAM m1946-07-11 (M11f49v) M. Ange
 Brisebois (Désiré & Marie Servant) SAM

J. Gérard (Olivier & Lucille Fournier) n1942-
 02-06 (B20f156v) d1943-01-26 (S3f193) (1an) SAM

M. Germaine (Joseph & Ernestine Verreault) n
 1916-08-10 (B50f164v) CC m1937-05-04 Ls.-Ph.
 Bouffard, Mat

J. Ghislain (Léon & Alvinia Lefrançois) n1936-
 05-24 (B49f336v) SAM m1962-08-11 (M1f33v) M. Ar-
 mande Ouellet (Amédée & Lucille Mercier) MSP

M. Ghislaine (Hector & Blandine Lévesque) n
 1948-04-26 (B9f57v) m1968-10-26 (M1f169)
 François Gagné (François & Jeanne Altot) SBL

CHENEL

Gilbert (Jean-Paul & Annette Therrien) n1961-08-17 (B9f183v) d1962-01-04 (S1f1) (4ms) SCL

J.Georges-Richard-Gilles (Hector & Blandine Lèvesque) n1951-09-14 (B28f96v) SBL m1976-07-24 Diane Pelletier, Ste-Perpétue

J.Gilles (Roch & M.Reine Deroy) n1948-05-23 (B69f139v) m1977-07-16 (M17f350) Maryse Deroy (Magella & Rose-Hélène Ross) SAM

Gisèle (Jean-Paul & Annette Therrien) n1958-07-20 (B95f46v) m1976-09-10 (M37f266) Gaëtan Pelletier (Marcel & Anita Synnett) SAM

M.Gratia (Léon & Alvinia Lefrançois) n1939-03-16 (B26f33v) SAM

J.Gratien(Léon & Alvinia Lefrançois) n1943-08-07 (B77f210v) SAM m1976-07-31 M.Reine d'Amours, Trois-Pistoles

M.Guanna (Prudent & Marie Therriault) n1888-07-11 (B44f34v) SAM

J.Hector (Georges & Fidélia Fournier) n1917-05-04 (B20f201) SAM m1941-08-27 (M10f86v) Blandine Lèvesque (Edouard & Alphonsine Lafontaine) T

M.Hélène (Jean-Paul & Annette Therrien)n1957-02-24 (B2f158v) SCL m1974-06-15 (M12f38-39) Mario Ross (Lorenzo & Jeanne d'Arc Breton)SAM

J.Henri-Georges (Georges & Fidélis Fournier) n1920-09-07 (B62f287v) SAM m1942-10-01 Elisabeth Maymorris, Sussex Angleterre

J.Hormidas (François-Xavier & Zoé Ouellet) n 1882-03-20 (B3f42v) SM

M.Illuminée (Séverin & Julie Brisebois)n1871-05-20 (B30f50) SAM

CHENEL

M. Ange-Michelle (Alfred & Yvette Gaumont) n
1945-04-02 (B35f110v) m1962-09-01 (M16f211) Ma-
gella Lévesque (Adrien & Adélaïde Fournier) SAM

M. Ange-Isabelle (Adélard & Marie Chénard) n
1920-09-14 (B65f288) m1939-04-24 (M8f37v)
Adjutor Parent (Auguste & Rosanna Deroy) SAM

J. Jacques-Gérald (Hector & Blandine Lévesque)
n1949-11-23 (B32f75v) SBL m1974-09-14 (M36
f81) Suzanne Labrie (Léonard & Gertrude Pel-
letier) SAM

Jean-Claude (Conrad & Anne-Marie Pelletier) n
1933-04-05 (B30f156) SAM m1956-05-21 Laurette
Lévesque, Sept-Iles

J. Jean-Clément (Jean-Paul & Annette Therrien)
n1955-12-09 (B182f204) SAM

Jean-François (Jean-Pierre & Ginette Haché) n
1979-06-17 (B56f52) SAM

J. Jean-Guy (Hector & Blandine Lévesque) n1943-
07-26 (B20f15) SBL m1966-04-30 Thérèse Gi-
rard, St-Georges Mtl

Jean-Marc (Adélard & Marie Chénard) n1917-11-
26 (B65f214v) SAM m1944-05-16 (M6f85) Adrien-
ne Landry (Norbert & Angéline Marceau) CC

Jean-Nil (Alfred & Yvette Gaumont) n1952-07-
16 (B86f113) CC m1973-10-27 (M57f477) Fran-
çoise St-Laurent (Ovide & M. Reine Dugas) SAM

Jean-Paul (Georges & Fidélis Fournier) n1929-
12-31 (B100f59) SAM m1953-08-29 (M1f130) An-
nette Therrien (Joseph & Alphéda Savard) SCL

Jean-Paul (Charles & M. Anne Roy) n1929-05-05
(B44f40) m1958-04-19 (M3f30) M. Paule Lepage
(Pierre-Paul & Géraldine dite Aldine Fournier)
SAM

CHENEL

Jean-Paul (Alfred & Yvette Gaumont) n1960-12-19 (B109f161) CC m1983-09-03 Louise Ouellet, St-Joseph Chambly

Jean-Philippe (Jacques & Suzanne Labrie) n 1979-10-18 (B85f80) SAM

Jean-Pierre (Jean-Paul & Paule Lepage) n1958-10-21 (B133f58v) SJM m1978-07-22 (M13f438) Ginette Haché (Edmond & M. Anna Lafond) SAM

M. Jeanne (Antoine & Aline Lévesque) n1907-03-14 (B28f253v) SAM

Jeanne Soeur Hélène Maria (St-Paul-de-Chartres) d1950-08-21 (S39f232v) (63ans) SAM

Jeanne-d'Arc (Alfred & Yvette Gaumont) m1961-11-30 (M30f188v) Claude Ross (Lionel & Simone Proulx) CC

J. Jocelyn (Gérard & M. Ange Brisebois) n1962-09-01 (B95f241v) SAM

M. Yvette-Jocelyne (Alfred & Yvette Gaumont) n1946-08-11 (B88f156) m1968-08-16 (M20f370) Bernard Emond (Delphis & Azélie Roy) CC

M. Françoise-Johanne (Hector & Blandine Lévesque) n1958-10-31 (B15f153) SBL m1979-10-06 (M26f65) Langis Therrien (René & Jeanne-Rita St-Laurent) SAM

Joseph (Séverin & Julie Brisebois) m1890-08-26 (M7f84-84v) Anna Therriault (Georges & Angèle Labrie) d1933-12-17 (S21f171) (64ans) SAM

Joseph (ép. Adèle Gauvreau) d1957-10-13 (S15f36) (75ans) SM

Josephite-Françoise (Alfred & Yvette Gaumont) n1941-09-19 (B111f143) SAM (LMs) m1964-06-20 Nellis Lemieux, Ste-Catherine Mtl

CHENEL

M.Julie (Severin & Julie Brisebois) n1873-10-02 (B77f95) SAM

Julie (Vive Joseph Dion) 1187800110 (519
f104v) (73ans) CC

Julie-Anne (Jacques & Suzanne Labrie) n1976-06-29 (B51f249) SAM

M.Blandine-Julienne (Hector & Blandine Lèvesque) n1942-07-11 (7f9) SBL

Laurette-Eva (Maurice & Jeanne-Aimée Tanguay) n1939-11-28 (B128f61v) SAM m1959-12-26 Jacques Bisson, St-Eugène-de-Rosemont Mtl

M.Léa-Antoinette (Severin & Julie Brisebois) n1867-01-13 (B7f124) SAM

J.Léon (Joseph & Anna Therriault) n1900-06-19 (B44f67) LM m1927-08-17 (M9f240v) Alvinia Lefrançois (François & Rebecca Lèvesque) SAM

J.Léon (Antoine & Alma Lèvesque) n1905-01-05 (B2f184v) SAM

M.Léonne (Léon & Alvinia Lefrançois) n1934-03-06 (B32f180v) SAM

M.Linda (Roch & M.Reine Deroy) n1960-07-12 (B75f131v) SAM

M.Lise (Gérard & M.Ange Brisebois) n1949-02-25 (B26f169v) SAM m1971-07-17 (M16f215) Paul-Emile Leblanc (Napoléon & Mélanie Gagné) SAM

M.Lise-Diane (Hector & Blandine Lèvesque) n1953-03-16 (B6f112) SBL

J.Lorrain (Alfred & Yvette Gaumont) n1951-01-22 (B9f53v) m1974-06-21 (B13f330) Ginette Bernatchez (Emile & Blanche Thibault) CC

CHENEL

M.Lorraine (Alfred & Yvette Gaumont) n1951-01-22 (B10f53v) m1972-05-26 (M4f192) Marc Pelletier (Roger & Armance Gagnon) CC

J.Lorris-Eric (Lorris & Colette Jean) n1972-11-30 (B2f246) CC

Louis (Louis & Françoise Sylvestre) n1873-03-03 (B7f102) (32ans) SAM

Louis-Albert (François-Xavier & Zoé Ouellet) n1868-10-07 (B9f5) SAM

J.Louis-Albert (Georges & Fidélis Fournier) n1919-09-19 (B47f261) d1920-08-22 (S37f284) (11ms) SAM

Louis-Joseph (Georges & Fidélis Fournier) n1922-09-06 (B59f55) m1954-10-28 (M33f143) M. Laure Paquet (Gédéon & Antoinette Tanguay) SAM

Louis-Séverin (Séverin & Julie Brisebois) n1870-06-25 (B38f36v) d1870-08-25 (S13f39) (2ms) SAM

M.Louise (Roch & M.Reine Deroy) n1954-12-19 (B194f149v) m1974-05-04 (M5f26) Jean-Yves Darafche (Paul-Emile & Géraldine Marin) SAM

M.Luce (Adélarde & Marie Chénard) n1913-10-15 (B122f91) SAM

M.Luce-Marcelle (Alfred & Yvette Gaumont) n1959-07-04 (B79f125) CC m1986-07-19 Alain Bédard...

M.Lucie (Olivier & Lucille Fournier) n1946-12-13 (B160f70) SAM m1971-07-17 Denis Robitaille, Granby

J.Magella (Olivier & Lucille Fournier) n1942-02-06 (B21f156v) SAM

CHENEL

J. Marc (Roch & M.Reine Deroy) n1949-07-29
(B104f188v) SAM m1972-07-29 (M1f167) Réjeanne
Rioux (Arthur & Alphéda Vallée) RC

J.Jean-Marc-René (Charles & M.Anne Roy)n1931-
01-28 (B9f92v) SAM

Marie-Anne(Louis & Françoise Sylvestre)m1871-
08-21 (M12f56) Guillaume Malenfant (Guillaume
& Constance Beaulieu) SAM

Marie (François & Marie Therriault) m1902-10-
13 (M18f115v) Alfred Vallée (Victor & Virgi-
nie Lévesque, Sept-Iles) SAM

Marie-Anne (Xavier & Zoé Ouellet) n1870-12-15
(B78f43v) m1887-07-21 (M3f60) Généreux Ross
(Augustin & Georgina Langlais) SM

Marie-Anne (Séverin & Julie Brisebois) n1863-
03-15(B20f51) SAM m1885-07-13(M...f217)Joseph
Fournier (vf Caroline Campion) ML d1926-10-17
(S7f86) (63ans) SM

Marie-Anne-Adéla (Antoine & Alma Lévesque) n
1897-02-11 (B10f246v) SAM

Marie-Anne (Joseph & Anna Therriault) n1893-
07-18 (B47f148) m1918-04-22 (M7f227) Antoine
Chénard (Napoléon & Olive Pelletier) d1972-
01-10 (S1f270) (78ans) SAM

Marie-Louise-Eva (Joseph & Anna Therriault) n
1909-11-01 (B113f341v) m1931-08-26 (M4f107)
J.Adjutor Pelletier (f.Olivier & Eugénie Lé-
vesque) SAM

Jean-Mario (Jean-Paul & M.Paule Lepage)n1962-
01-15 (B19f212v) SAM

Marthe (Adélard & Marie Chénard) n1925-04-07
(B37f158v)m1951-04-26(M6f264) Jean-Eudes Pel-
letier (Alphonse-Amable & Anne Pelletier)SAM

CHENEL

Noëlla-Martine (Jean-Paul & Annette Therrien)
 n1959-12-23(B2f177) SCL m1977-12-23 (M40f392)
 Jean-Gilles Labrie (Maurice & Jeanne-d'Arc
 Chouinard, T) SAM

J.Maurice-Onésime (Joseph & Anna Therriault)
 n1911-05-19 (B80f19v) m1937-07-07 (M10f270)
 Jeanne-Aimée Tanguay (f.Joseph & Eugénie Poi-
 tras) SAM

J. Michel (Gérard & M.Ange Brisebois) n1952-
 01-14 (B11f293) SJM m1977-12-22 (M38f391) Ro-
 se-Anne Champagne (Emérode & Emma Kenney) SAM

Nathalie-Marie-Josée (Yves & Jeanne-Louise
 Pelletier) n1978-06-14 (B54f439) SAM

M.Nicole (Gérard & M.Ange Brisebois) n1950-
 06-26 (B98f224v) m1972-12-23 (M55f375) Lau-
 rent Pelletier (Epiphane & M.Laure Deroy) SAM

J.Norbert (Antoine & Alma Lèvesque) n1906-01-
 28 (B9f221) d1907-04-25 (S16f259) (15ms) SAM

J.Odilon (Prudent & Marie Therriault) n1893-
 09-27 (B63f151v) d1893-10-07 (S30f152) (10-
 jrs) SAM

M.Odina (Prudent & Marie Therriault) n1874-
 04-15 (B28f105v) d1880-08-15 (S24f135v) (6-
 ans) SAM

Louis-Olivier (Adélard & Marie Chénard)n1914-
 11-08 (B110f123) SAM m1938-01-05 (M4f173) Lu-
 cille Fournier (Patrice & Anna Pelletier) CC
 d1977-01-24 (S3f307) (62ans) T

Patrick (Marc & Réjeanne Rioux) n1976-05-27
 (B46f239) SAM

J.Philippe-Lorenzo (Louis-Olivier & Lucille
 Fournier) n1939-11-29 (B129f62) SAM

CHENEL

Philomène (ép. Jean Vaillancourt) n1915-01-18
(B2f129) (77ans) SAM

Prudent (Louis & François Sylvestris) m1873

05-26 (M6f87v) Marie Therriault (Georges &
Angèle Labrie) d1921-01-16 (S5f3) (79ans) SAM

M. Rose-Rachelle (Jean-Paul & M. Paule Lepage)
n1963-07-11 (B94f282) SAM

Raymond (Réjean & Solange St-Laurent) n1964-
12-27 (B7f102) SAM

M. Simonne-Raymonde (Alfred & Yvette Gaumond)
n1948-05-16 (B64f210) m1971-04-12 (M2f127)
Claude Lepage (Charles-Edouard & Georgette
Bernier) CC

Louis-Marie-Réjean (Alfred & Yvette Gaumond)
n1949-10-13 (B111f9v) CC m1972-05-06 (M10f
292) Réjeanne Mimeault (Anicet & Odile Ther-
rien) SAM

Réjean (Léon & Alvinia Lefrançois) n1940-12-31
(B1f114) SAM m1963-08-03 (M7f12-12v) Solange
St-Laurent (Edmond & Hortense Lepage) T

J. Renauld (Roch & M. Reine Deroy) n1953-05-22
(B74f52v) SAM

M. Rita (Charles & M. Anne Roy) n1926-03-14 (B14
f189) m1950-08-26 (M5f84) J. Luc-Octave Deroy
(Joseph & Adèle Blanchette) SBL d1974-09-18
(S28f83) (48ans) SAM

J. Robert (Louis-Olivier & Lucille Fournier)
n1947-12-20 (B212f124v) SAM

J. Roch-Thomas (Charles & M. Anne Roy) n1923-
12-21 (B88f104v) m1947-08-19 (M11f107v) M.
Reine-Aurélien Deroy (Joseph & Odile Blan-
chette) SAM

CHENEL

J.Roger (Jean-Paul & Annette Therrien) n1964-05-19 (B7f16) SCL

J.Roland (Charles & M.Anne Roy) n1932-03-25 (B20f126) m1973-10-06 (M55f472) M.Ange Champagne (Emérode & feu Emma Kenney) d1975-04-15 (S12f118) (43ans) SAM

Rose-Anna (Xavier & Zoé Ouellet) d1877-07-04 (S6f17v) (1an) SM

Alfred-Sabin (Alfred & Yvette Gaumond) n1955-09-22(B122f237v) CC m1974-04-27(M1f173v) Clarisse Normand (Clarence & f.Julie Auclair) RC

Serge (Roch & M.Reine Deroy) n1961-09-19 (B122f195) SAM

Séverin (Louis & Françoise Sylvestre) m1861-09-24 (M...f267) Julie Brisebois (Joseph & Victoire Blanchette) d1880-04-19 (S12f128v) (42ans) SAM

Simon (Lorris & Colette Jean) n1974-12-21 (B3f104) SAM

Sonia (Marc & Rêjeanne Rioux) n1974-02-07 (B11f8) SAM

Steve (Marc & Rêjeanne Rioux) n1976-05-27 (B47f239) SAM

M.Suzanne (Roch & M.Reine Deroy) n1958-07-18 (B91f45v) m1978-12-08 (M29f482) Paul-Henri Lévesque (Valère & Henriette Dugas) SAM

M.Suzanne (Hector & Blandine Lévesque) n1955-05-30 (B13f133) SBL

Sylvain (Jean-Paul & M.Paule Lepage) n1960-08-10 (B87f136v) SAM

CHENEL

M.Louise-Thérèse (Georges & Fidélis Fournier)
n1918-07-20 (B61f233) m1940-10-02 (M26f103)
Léon Rioux (f.Wilfrid & Antonia Rioux) SAM

M.Thérèse-Huguette (Jean-Marie & Adrienne
Landry) n1945-01-30 (B15f276) SAM

J.Ulric (Séverin & Julie Brisebois) n1868-02-
18 (B10f141v) d1869-06-16 (S12f17v) (16ms)SAM

M.Vilda (Prudent & Marie Therriault) n1876-
01-25 (B5f21v) SAM

M.Vitaline (Séverin & Julie Brisebois) n1872-
08-09(B28f90v) CC

M.Vitaline (Xavier & Zoé Ouellet) n18774-07-
05 (B46f110v) SAM m1891-11-18 (M3f75v) Joseph
Fournier (Joseph & f.Caroline Campion) d1956-
08-30 (S8f13) (82ans) SM

M.Berthe-Yolande (Hector & Blandine Lèvesque)
n1944-12-05 (B26f24v) SBL m1964-12-26 (M25
f97) Jean-Yves Lèvesque (Wilfrid & Fernande
Perrée) SAM

Yvan-Jocelyn (Alfred & Yvette Gaumond) n1946-
08-11 (B87f155v) CC m1967-12-23 Blandine Mé-
thot, Pentecôte Côte-Nord

J.Yvan (Louis-Joseph & M.Louise Paquet)n1957-
01-06 (B10f269) SAM

Yvonne (Jean-Paul & M.Paule Lepage) n1964-11-
17 (B129f94) SAM

Yves (Roch & M.Reine-Aurélie Deroy) n1951-12-
13 (B166f289v) m1976-06-26 (M11f227) Jeanne-
Louise Pelletier (f.Lionel & Jeanne-Aimée
Dupuis) SAM

J.Yves (Jean-Paul & Annette Therrien) n1954-
11-04 (B27f129) SBL

CHENEL

M.Yvonne-Eugénie (Antoine & Alma Lévesque) n
1898-08-15 (B46f20) SAM

Yvonne (Adélard & Marie Chénard) n1915-12-13
(B138f159v) m1937-09-07(M20f276) André-Albert
Fournier (Patrice & Anna Pelletier) SAM

CHENIER

J.Léopold-Gilles (Raymond & Yvette Gagné) n
1954-09-15 (B160f136)) SAM

CHEVRIER

Roland (Ovila & Marie Arseneault, GR) m1975-
08-16 (M31f158) Colette Boutin (Xavier &
Emilie Beaudry & vve Edmond Leblanc) SAM

CHICOINE

J.Eugène-François (Irénée & M.Gilberte Roy) n
1950-10-04 (B104f44) CC m1978-08-25 Monique
Gendron, St-Robert-Bellarmin Rim

J.Irénée-Achille (f.Joseph & f.Emilie Four-
nier) m1949-09-10 (M22f4) M.Gilberte Roy (Eu-
gène & Hénédine Sergerie) CC

Lucienne-Renée (Irénée & Gilberte Roy)n1955-
08-05 (B102f232v) CC

Jean-Baptiste-Maurice (...) n1918-04-01 (B14
f21)T m1948-04-01 Marguerite-Emma Roy N-D.Mtl

CHICOINE

Annabelle (Daniel & Rosanne Collin) n1980-08-
25 (B24f150) SAM

M.Rose-Anne (Charles-Adelme & Yolande Coulom-
be) n1957-02-04 (B4f20v) SM

J.Carl (Charles-Adelme & Yolande Coulombe) n
1956-02-05 (B4f2v) SM

Charles-Adelme (Jean-Bte & Bertha Marticotte)
m1954-12-30 (M10f247) Yolande Coulombe (Adé-
lard & Rose-Anna Bonneau) SM

CHICOINE

M.Claude (Joseph & Andrée-Anna Labrie) n1963-07-18 (B10f11) SCL

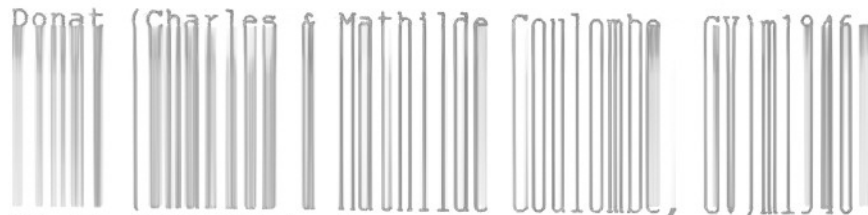

09-19 (M8f228v) Rose-Aline Pelchat (Euloge & Marie Bernatchez) SM

M.Doris (Joseph & Adrienne Labrie) n1964-09-27 (B11f19) SCL m1983-10-08 Jean-Guy Paquet..

Jacqueline(Joseph & Andrée-Anna Labrie)n1958-11-04(B53f236b) d1958-12-11(S11f236v)(37jrs)T

Jacques (Joseph & Andrée-Anna Labrie) n1958-11-04 (B47f235) d1958-11-11 (S9f235) (7jrs) T

J.Jacques (Joseph & Andrée-Anna Labrie)n1962-03-03 (B13f289) T

M.Jeanne-Anna (Raymond & Alberta Pelletier) n 1930-06-01 (B63f10) CC

M.Jeanne-Eva (Raymond & Alberta Pelletier) n 1930-06-01 (B62f10) CC

J.Ovila-John (Adelme & Yolande Coulombe) n 1959-12-05 (B37f65v) SM

Joseph (Raymond & Alberta Pelletier) m1957-07-25 (M7f213) Andrée-Anna Labrie (Ernest & Zoé Dugas) T

Joseph-Urgel (vf Anna-Marie Labrie) m1971-10-23 (M14f140) Ernestine St-Laurent (Gérard & Marie Therrien) T

M.Lise (Joseph & Andrée-Anna Labrie) n1960-12-03 (B58f271) T

Maude-Lola(Charles-Adelme & Yolande Coulombe) n1958-08-08 (B34f49) m1978-08-25 (M2f207v) Wilfrid Dubé (f.Albert & Emilia Cloutier) SM

CHICOINE

M.Claire-Nancy (Chs-Adelme & Yolande Coulombe) N1963-04-07 (B12f108) SM

Raymond (Edouard & Nathalie Bernatchez) m1926-04-07 (M3f143) Alberta Pelletier (Joseph & Rosanna Isabelle) CC

Rosalie (vve William Whalen) m1869-10-10(M... f23) John Ste-Croix (vf Anne Mc Grath) ML

M.Rose-Nathalie (Raymond & Alberta Pelletier) n1927-09-01 (B70f180v) CC m1948-09-04 Fernand Coulombe, Cloridorme

M.Rose-Thérèse (Donat & Rose-Aline Pelchat) n 1947-111-21 (B37f10) SM

CHOLETTE

Jean-Paul (f.Claude & Fleurette Mathieu, Ottawa) m1977-07-16 (M11f29) Danielle Gagnon (François & Andrée Gagnon) CC

Nathalie-Eve (Jean-Paul & Danielle Gagnon) n 1979-11-11 (B58f171) CC

Paule-Marie-Caroline (Jean-Paul & Danielle Gagnon) n1985-01-07 (B32f40) CC

CHOUINARD

M.Adélaïde (Pierre & Appoline Deroy) n1922-01-03 (B1f45) d1923-03-08 (S13f71v) (14ms) CC

M.Adélia (Pierre & Marie Gosselin) n1875-10-25 (B72f42v) CC

M.Adélia (Félix & Désiré Maloney) n1884-11-18 (B84f260) SAM

Agathe (Joseph & Agathe Guéret) m1869-08-17 (M6f50v) Téléphore Parent (Nicolas & Céleste Gagné) CC

CHOUINARD

M.Aglæ (Antoine & Exorée Gosselin)n1876-03-01 (B18f49v) CC

M. Agnès (Félix & Séverine Roy) n1873-01-22
 (B12f98v) CC

M.Aimée (Antoine & Adèle Jourdain) n1901-05-18 (B35f82v) SAM

J.Albert-Ludger (Pierre & Marie Desjardins) n1885-06-14 (B50f277v) SAM (ép. Rose Roy) d1943-12-04 (S26f73v) (58ans) CC

M.Albertine (Pierre & Sara Deroy) n1892-12-01 (B55f168v) d1894-11-18 (S2f14) (2ans) CC

Alexis(Pierre & Louise Bunn)m1851-09-18(M5f35v) Marie Elément (Thomas & Brigitte Bond)SAM

J.Alfred (Félix & Séverine Roy) n1868-07-03 (B29f36) CC

J.Alfred (Pierre & Marie Desjardins) n1876-10-31 (B81f37v) SAM

J.Alfred-Béloni (Félix & Séverine Roy) n1884-01-23 (6f19v) CC

M.Alice (Félix & Désirée Maloney) n1886-08-14 (B55f306v) SAM

J.Alphonse (Antoine & Victoria Ouellet)n1885-12-18 (B95f290v) SAM m1912-10-11 M. Aimée Chouinard, Riv.-Pentecôte

J.Alphonse (Antoine & Victoria Ouellet)n1894-05-04 (B29f168) d1894-09-06(S44f177v)(4ms)SAM

M.Alphonsine (Honoré & Rosalie Poitras)n1866-01-19 (B15f107) SAM m1892-09-27 (M...f59) Pierre Bélanger (Octave & Perpétue Caron)d1955-11-11 (S...f45) (89ans) ML

CHOUINARD

M.Amanda (Isaac & Geneviève Desjardins)
n1875-07-02 (B42f35v) CC

J.André-Albert (Albert & Rose Roy) n1928-10-
23 (B103f216) d1945-02-18 (S9f107v) (16ans)CC

J.André-Gaétan (Joseph & Hedwidge Tardif) n
1937-12-10 (B86f169v) CC m1960-07-21 Geor-
gette Gendron, LC

Anna (f.Antoine & f.Exorée Gosselin) m1905-
09-04 (M4f153) Joseph Côté (Joseph & Louise
St-Pierre) d1910-04-23 (S7f42) (29ans) CC

Anne (Pierre & Marie Gosselin) d1884-09-23
(S11f28) (1an) CC

M.Anne-Alberte (Pierre & Appoline Deroy)
n1923-06-02 (B53f78) CC m1943-12-30 Gérard
Laplante, Ste-Bernadette Gaspé

Anonyme (Albert & Rose Roy)n d1929-07-29 (B84
S35f239) CC

Anonyme (Henri & Adrienne Paquet)n d1924-07-
07 (B53 S19f125v) SAM

Anonyme (Jacob & Suzanne Leclerc)n d1865-01-
15 (S9f9v) CC

Anonyme (Léonard & Juliette Marin)n d1946-10-
27 (B146 S40f67) SAM

Anonyme (Léonard & Juliette Marin)n d1947-10-
19 (B180 S45f116v) SAM

Anonyme (Lionel & Germaine Gaudreau)n d1945-
06-26 (S21f120) CC

Anonyme (Lionel & Germaine Gaudreau)n d1952-
12-14 (143 S21f127) CC

CHOUINARD

Anonyme (Pierre & Marie Dugas) n d1850-01-03
(S3f82) SAM

Anonyme (Pierre & Marie Desjardins) n d1880-
04-17 (B27 S17f139v) CC

Antoine (Pierre & Marie Dugas) n1848-10-23
(B10f14v) m1869-07-13 (M4f19) Exorée Gosse-
lin (Etienne & Lucie Leclerc) 2è m1885-02-04
(M3f37v) Victoria Ouellet (Joseph & Thatiane
Lévesque) d1895-12-25 (S36f217) (48ans) SAM

Antoine (Antoine & Exorée Gosselin) n1870-04-
30 (B31f35) SAM

J. Antoine (Joseph & Hedwige Tardif) n1935-05-
28 (B53f114) CC

Antoinette (Pierre & Marie Desjardins) n1883-
11-08 (B50f15) CC

Armand (f. Albert & f. Rose Roy) d1974-02-16
(S4f307) (60ans) CC

Arthéline (Antoine & Victoria Ouellet) n1894-
05-04 (B30f168) m1918-07-23 (M13f233) J. Tho-
mas Gasse (f. Damase & Illuminée Servant) SAM

M. Aurélie (Antoine & Exorée Gosselin) n1874-
07-10 (B42f20) CC m1893-02-13 (M7f138) Ernest
Côté (f. Jean-Baptiste & Eloïse St-Pierre) SAM

Béatrice (f. Paul-Henri & Jeanne Flynn) m1963-
05-01 (M6f230v) Yvon-Paul Landry (Jean & Lu-
cie Normandeau) CC

Benoit (Xavier & Mary Wilson) m1919-09-09 (M..
f187) Ernestine-Eugénie Miville (Auguste &
Mathilde Vallée) ML

M. Blanche-Hauviette (Pierre & Appoline Deroy)
n1931-09-23 (B93f38v) CC m1951-10-24 Marcel
Messier, St-André-de-Sutton Sherbrooke