

FAMILLE:

LEON XIII ST-PIERRE GEORGETTE THIBAUT

FAMILLE JACQUE PASSEVILLE GENEVIEVE DUPRE



Fernand

Céline

Denise

Fomain

Réjean

Lynda

Marjo

Richard

Mariage

Jeanne d'Arc Saint-Laurent

Lionel Tanguay

1950-09-30



Mariage

Alphéda Saint-Laurent

Victorien Boutet

1960-06-04



Famille Louis-Marie St-Laurent

Laurette Collin

Georges
Guy
Sylvie
Régis
Bertrand
Alain
Marc



Colette
Claude
Manon
Sylvain
Louisette
Angèle
Hugues

Famille Zéphyrin Saint-Pierre

Martine PARENT 1^è ép.

Marie LEVESQUE 2^è ép.



==== Famille Paul-Emile Sergerie (Cap-Chat)



Paul-Emile
m1933-09-19
Adrienne Pelletier

Enfants

Jean-Paul, ép.
Joceline Kenney
Léna, ép.
Lucien Vallée
Ginette
Violette, ép.
Jean-Paul Lavoie
Denis, ép.
Yolande Kenney
Jacquelin, ép.
Rose-Anna Vallée
Rodrigue, ép.
Jacinthe Lefrançois
Raymonde

Famille Val-Maurice Saint-Pierre

Nicole Jacob

Patrice

Brigitte



Famille Adélarde Saint-Laurent & Yvonne Lafontaine



Etienne

Martine

Jean-Eudes

Eric

Philippe

Jeannine



Maison bâtie en 1862 au 477, 1^{re} Avenue est, S A M
Propriétaires: Dugas, Lévesque, Saint-Laurent, Althot

MARIAGE
Andre-Albert Sasseville
Gertrude Pelletier
1937



FAMILLE: ARTHUR ST-PIERRE

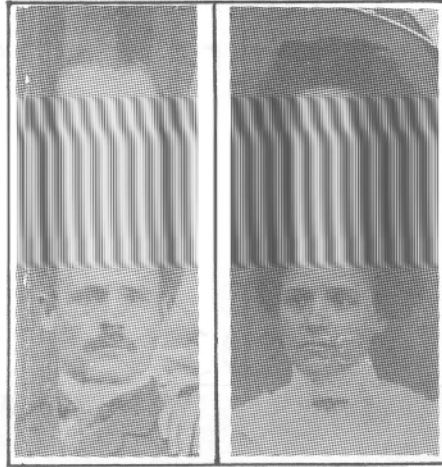

ARTHUR ST-PIERRE

ANNA SOUCY



Joseph Marie-Jeanne Napoléon
Marie-Blanche Elzéard Marie-Laure
Gérard Jean-Louis Lionel Théodule
Jean-Baptiste Uldège Léon XIII Sylva
Roland Romuald Paul-Roch Zénon



Simard, Mario
Ep. Laurence de L'Etoile
n. 1952-08-07
M. 1973-07-20, S.A.M.

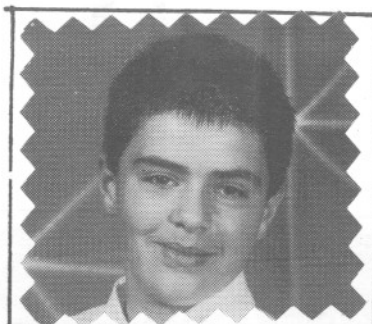

Simard, Mathieu
f. Mario & Laurence
de L'Etoile
n. 1980-08-03, S.A.M.



Simard, Serge
f. Rodolphe & Lucille
Tremblay
d. 1961-07-08
A. 6, S.A.M.



Simard, M.-Anna
f. Joseph & Eva
Paquet
d. 1938-II-I3
A. 15, S.A.M.

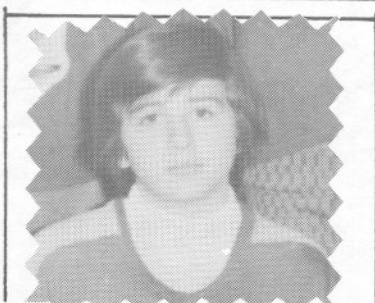

Simard, Danny
f. Rodolphe & Lucille
Tremblay
d. 1975-08-17
A. 16, S.A.M.

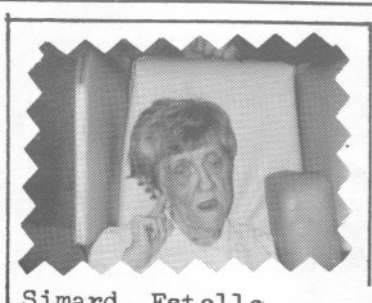

Simard, Estelle
f. Joseph & Georgiana
Frenette
n. 1910-06-16
d. 1991-03-22
A. 80, S.A.M.

Fa_____mille

Ar_____thur

San_____t-Pierre

Lé_____onie Gagné



Les AIEULS
Bélonie Saint-Laurent
Marie-Emma Thivierge



Famille : Maria Saint-Laurent - Madeleine
André Labranche - Hélène



Gemma St-Laurent, Edéas Lévesque

40ième Anniversaire de Mariage

1951 - 12 - 27



Triple noce d'Or

St-Pierre



Jean-Baptiste et Thérèse Cyr

Louis et M.-Irène Sergerie

Lionel et Hilda Lemieux

Mariage: 4 janvier 1938

CAP-CHAT

FAUVILLE

Village natal de Pierre Sasseville en Normandie (1992)



La "Vieille Maison" bâtie en 1864 par Jean-Baptiste
SASSEVILLE. - L'annexe bâtie en 1833 par J. VALLEE



FAMILLE JOSEPH SIMARD

Berthe, Yvonne, Jeannine, Eméline

Mme Eva Paquet

Alvinia



Famille Léo SOHIER & Julienne PAQUET



Mario - Louise - Jean-Paul - Georges - Renaud

Edith - Marie-France -

JEAN-BAPTISTE SASSEVILLE

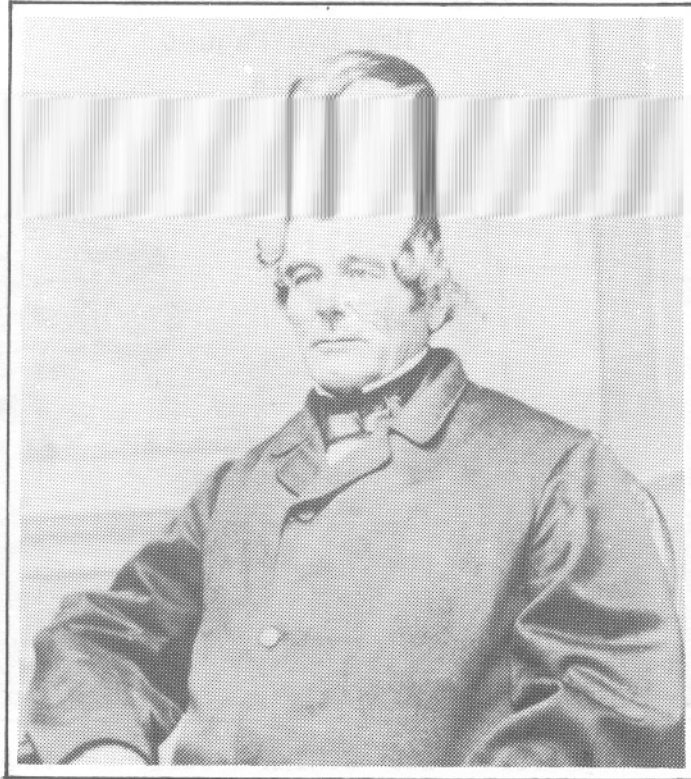

Il naquit à la Pocatière en 1799.
Son épouse lui donna huit enfants, dont deux naquirent à Ste-Anne-des-Monts, où il était venu avec son père depuis 1815, mais où il se fixa pour de bon en 1834.

Il s'occupa d'agriculture, de pêcheries, tint magasin et fit du transport maritime.

Il organisa le premier conseil municipal dont il devint maire pendant treize ans.

Juge de paix, il organisa le service des postes et devint lieutenant-colonel du 4^e bataillon de Gaspé.

Il construisit un moulin à scie et à farine, fit venir des institutrices de Kamouraska, fit les plans et construisit une église sous laquelle il fut inhumé en 1874.

Olivier Sasseville



St-Laurent Angéline
ép. Jean Binette
d1986-03-01 A84
SAM



St-Louis Napoléon
ép. Antoinette Chenel
d1966.. A66
CC



St-Louis Robert
f. M. & Thérèse Servant
d1980-07-18 A27
SAM

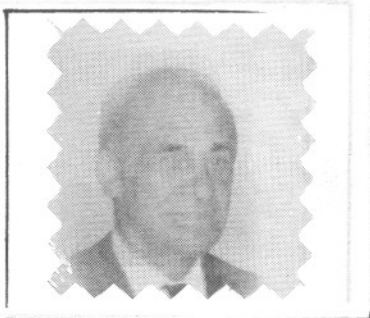

St-Louis David
ép. Blanche Martel
d1978-10-06 A77
CC



Soucy Félix
ép. Jeanne Lèvesque
d1982-01-20 A76
CC



Sasseville And.-Albert
ép. Gertrude Pelletier
d1975-10-05 A58
SAM



Servant, Lumina
Ep. Ie Damasse Gasse
2e Désiré Lévesque
d. 06-03-1951, A. 93 SAM



Servant, Octave
Ep. Mariane Leclerc
d. 10-12-1960
A. 88 ans, Tourelle



Servant, Auguste
Ep. M. Anne Blanchette
d. 28-05-1946
A. 68 ans, Tourelle



Soucy Octave
Ep. Elise Sergerie
d 1960-03-08 A80
CC



Soucy Caroline
Ep. Georges Sergerie
d 1923-01-14 A34
CC



Soucy Clara
Ep. Charles Chouinard
d 1941-01-09 A65



Servant Maria
ép. Armand Rioux
d1967-04-29 A68
SAM

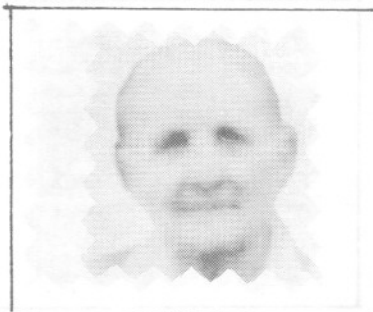

Servant Malvina
ép. Joseph-E. Bonneau
d1955-09-01 A90
IC

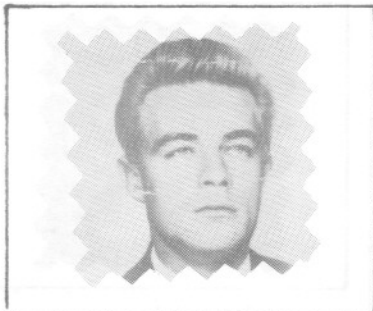

Servant Jacques
f. Odilon & Adeline
Lèvesque
d1965-11-22 A24 T.



Servant Willie
ép. Anita Raymond
d1971-03-28 A70
T



Servant Wellie
ép. Marie Lèvesque
d1969-07-25 A69
T



Servant Emile
ép. Albertine Hétu
d1943-05-25 A63
T



Servant Amanda
ép. Philius Therrien
n1925-07-12
T.



Servant Angéline
ép. Achille Labrie
d1973-03-03 A62
T.



Servant Bibiane
f. Joseph &
Orelida Therrien
n1958-01-08 T.



Servant Cindy
f. Bibiane Servant
n1977-02-21
SAM



Servant Emile
ép. Ginette Servant
n1971-09-04
T.



Servant Ethelbert
f. Philius &
Laure Vallée
n1930-04-29 T.



Sergerie Olivine
ép. Ephrem Soucy
d1966-08-14 A73
CC

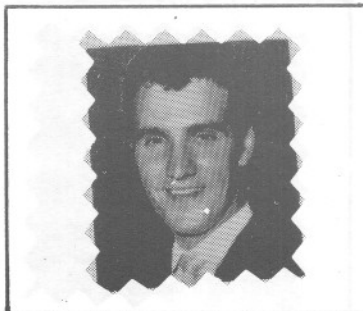

Sergerie Rodrigue
ép. Clothilde Vallée
d1968-05-22 A23
CC



Sergerie Réalda
ép. Ovide Dumont
d1994-02-18 A63
CC



Sergerie Rose-Alma
ép. Wilfrid Gaudreau
d1993-07-19 A93
CC



Sergerie Yvonne
ép. Roméo Ducasse
d1959-03-23 A53
CC



Servant Agapit
ép. Léda Vallée
d1975-05-25 A75
T.



St-Laurent, Kati
f. Jean-Louis & Yolande
Gagné
n. 1978-12-23 S.A.M.



St-Laurent, Jean-Eudes
f. Adélarde & Yvonne
Lafontaine
n. 1943-06-25 T.



St-Laurent, Philippe
f. d'Etienne & Jeannine
Lespérance
n. ? Montréal

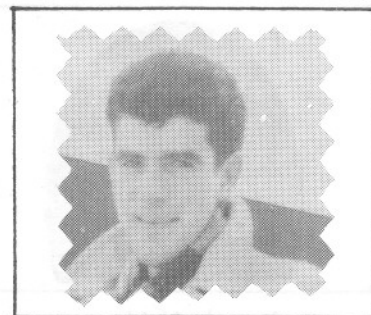

St-Laurent, Edouard
f. Adélarde & Yvonne
Lafontaine
n. 1938-12-29 T.



St-Laurent, Marise
f. Jean-Louis & Yolande
Gagné
n. 1970-03-15 S.A.M.

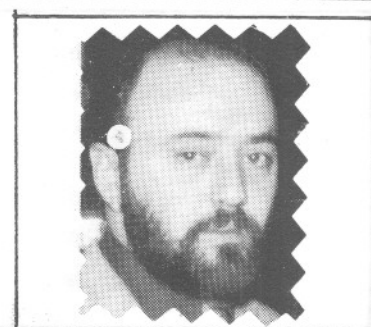

St-Laurent, Carol
Ep. Micheline Soucy
n. 1946-06-02
M. 1969-06-21 T.

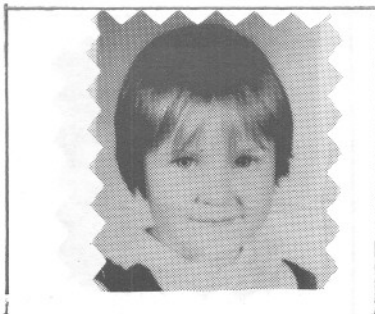

St-Laurent Ruth
f.Napoléon &
Geneviève St-Laurent
d1966-12-04 A6 SAM



St-Laurent Thérèse
ép.Adhèmar Therrien
d1989-04-02 A60
r.



St-Laurent Anastasie
ép.Elzéar Lévesque
d1955-08-03 A70
T



St-Laurent Marie
ép.Hyppolite Paquet
d1991-02-02
SAM



St-Laurent Marie
ép.Philias Lefrançois
d1964-02-19 A84
SAM



St-Laurent M.Louise
ép. J. Pelletier
d1988-03-04 A91
SAM



St-Laurent, Marie
Ep. Jos-Thomas Lévesque
d. 10-05-1969
A. 84 ans, S.A.M.

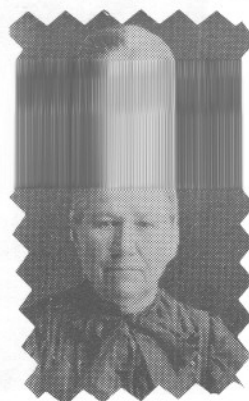

St-Laurent Philomène
ép. Pierre Deroy
d1919-04-18 A67
SAM



St-Laurent, Rosalie
Ep. Joseph Marin
d. 23-08-1969
A. 75 ans, S.A.M.



St-Laurent, Pascal
Ep. Eugénie Marin
d. 30-04-1951
A. 70 ans



St-Laurent Adèle
ép. Elias Marin
d1949-04-17 A30
Ste-A.-des-Monts



St-Laurent, Adèle
Ep. Wilfrid Paquette
d. 07-10-1954
A. 78 ans



Joseph
Chenard
1932



Alcidas
Bbourdages
1954



Adrien
LeBlanc
1972

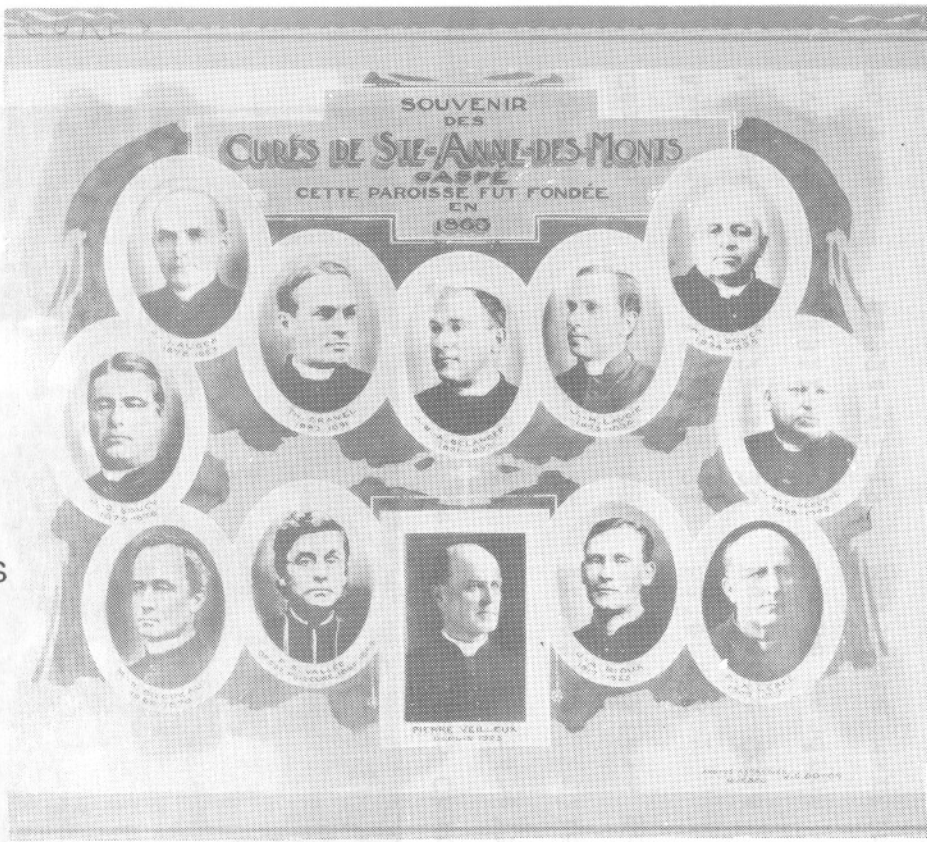

Maurice
Boudreau
1975



Jos
Deschenes
1977



Laurent
LeBlanc
1988

BOURDAGES

DESCHENES

LEBLANC

1932

1954

1972

1975

1977

1988

70e ANNIVERSAIRE DE MARIAGE



Famille Téléphone Sergerie (Cap-Chat)

Téléphone	m1910-07-19	Alméria Isabelle
Joseph	n1913-07-22	Ernestine Pelletier
Gérard	n1915-01-09	Jeanne-Aimée Soucy
Alcide	n1926-01-21	Hélène Roy
Alphée	n1921-11-30	Hermance Côté
Yvonne	n1911-03-31	Noëse Gendron
Moïse	n1924-07-19	Mariette Martin
Paul-Emile	n1912-03-28	Adrienne Pelletier
Ovila	n1918-04-18	Thérèse Côté
Laurette	n1927-12-27	Gérard Gagnon
Edouard	n1920-02-22	Marthe Otis



St-Laurent Esdras
ép. Emma Pelletier
d1953-01-19 A71
SAM



St-Laurent Nymphodore
ép. Alexis Thibault
d1948-05-22 A84
SAM



St-Laurent M. Laure
ép. Edouard Paquet
d1957-03-18 A76
SAM

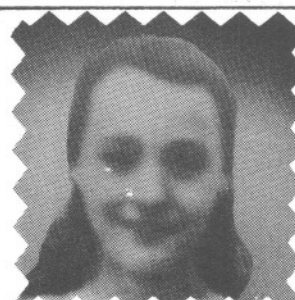

St-Laurent Dominique
f. André-Albert &
Eléona Therrien
d1965-09-18 A13 SCL



St-Laurent Ls-Philippe
f. Esdras & Emma
Pelletier
d1980-12-14 A59 SAM

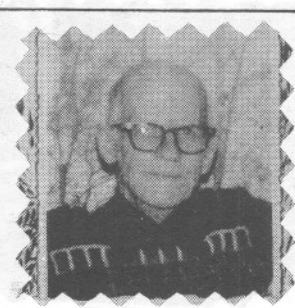

St-Laurent Pierre
f. Gustave & Emilie
Deschênes
d1988-01-06 A63 SAM



Soucy, Eliane
Ep. Joseph Sergerie
d. 21-07-1941
A. 45 ans, Cap-Chat



Soucy Solange
f. Olivier &
Jeanne St-Pierre
d1957-10-04 A13 CC

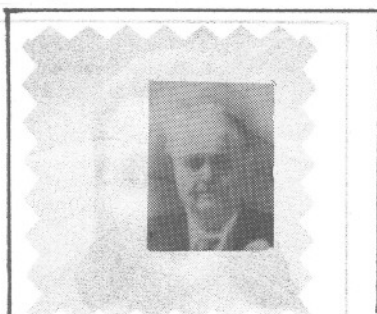

Soucy, Ephrem
Ep. Adélaïde Dugas
d. 15-04-1964
A. 79 ans, S.A.M.



Savard-Bourbonnais,
Alex
f. Benoit & Maryse
Savard n. 02-II-1990, MTL



St-Laurent, Yvonne
Ep. Marcel Castellone
n. 1946-12-18
M. 1967-08-05 T.



St-Laurent, Nathalie
f. Jean-Louis & Yolande
Gagné
n. 1971-07-08 S.A.M.



Sergerie Joseph
ép. Eliane Soucy
d1984-02-03 A87
CC



Sergerie Alphée-Ls
ép. Imelda Lavoie
d1974-05-19 A66
CC



Servant Odilon
ép. D'élina Lévesque
d1954-11-26 A44
T



Servant Wilfrid
ép. Simone Ouellet
d1951-03-19 A30
CC



Servant Wilfrid
ép. Adrienne Lévesque
d1971-09-01 A65
T



Servant Polycarpe
ép. Claudia St-Laurent
d958-10-25 A83
T

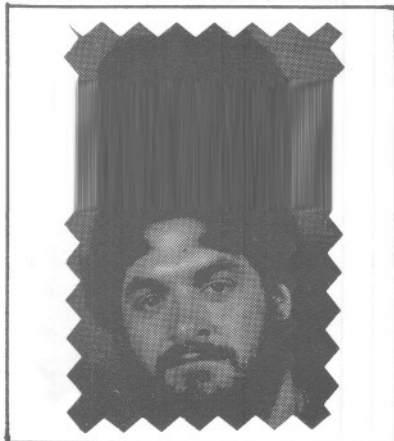

Servant François
f. Joseph &
Orelde Therrien
n1959-10-20 T.

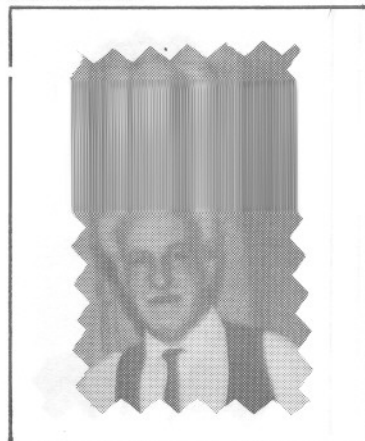

Servant Gabriel
ép. Estelle Labrie
n1965-07-31
T.

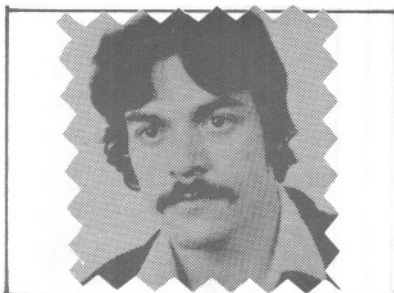

Servant Gérard
f. Joseph &
Orelde Therrien
n1955-12-11 T.



Servant Ginette
ép. Émile Servant
n1971-09-04
T.

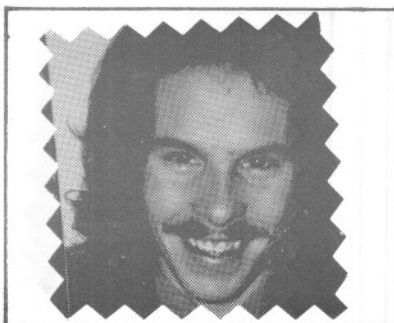

Servant José
f. Émile &
Ginette Servant
n1977-06-04 T.

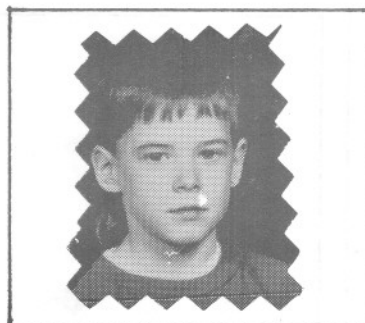

Servant Kaven
f. Bibiane Servant
n1983-01-29
T.



Sasseville Gilles
ép. Yvonne Laflamme
n1956-06-07
SAM

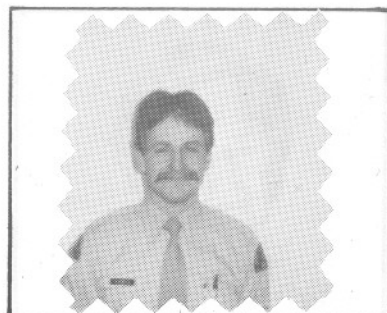

Sasseville Serge
f. Georges-Eugène &
Rose-Anna Marin
n1955-09-06 SAM

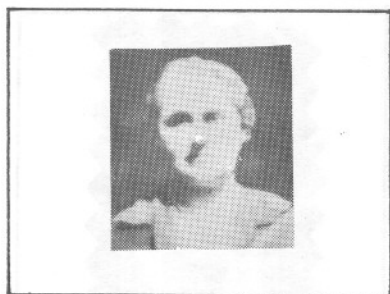

Sergerie Alice
ép. Joseph Soucy
d1938-12-25 A56
CC



Sergerie Edith
ép. Roussel Servant
d1994-01-27 A44
T.

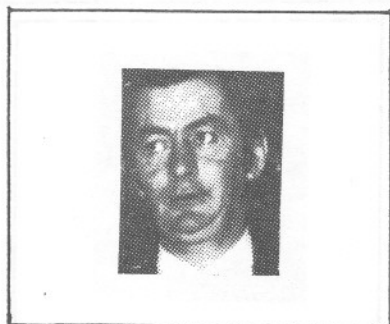

Sergerie Gaston
f. Lionel &
Annette Gagné
d1992-08-09 A48

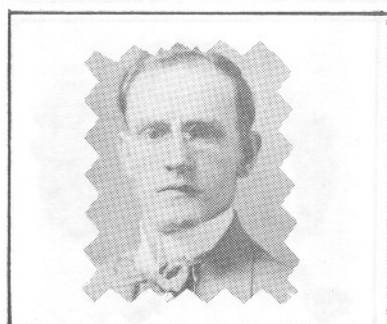

Sergerie Napoléon
f. Firmin &
Bibiane Isabelle
d1973-11-08 A20 CC

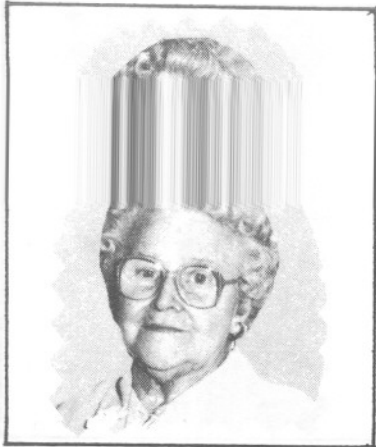

Servant, Yvonne
Ep. Jos. Létourneau
d. 1992-09-20
S.A.M.



Sergerie, Cynthia
f. Jean & Assunta
Pelletier
n. 1977-01-21 S.A.M.



St-Pierre, Rita
Ep. Paul-Aimé Sergerie
n. ?
M. 1946-07-06 C.C.



St-Laurent, Léonard
Ep. Laurette Gosselin
n. 1922-09-31
D. 31-07-92



LUCETTE ST-LAURENT
N, 10-10-1932
M. JOACHIM RIOUX
16-10-1952, R. A..C.

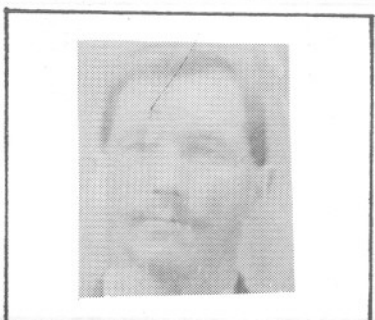

St-Laurent, Hyppolite
Ep. Antoinette Vallée
d. 1933-01-25
A. 54 Tourelle

SAINDON

M.-Aimée-Juliette (Théophile & Hélène Pelletier) n1909-03-17 (B13f23v.) CC m1936-07-18 Anatole Parenteau, Cathédrale Mtl

M.-Alice-Hélène (Théophile & Hélène Pelletier) n1898-02-07 (B10f3v.) CC

M.-Amanda-Angélique (Théophile & Hélène Pelletier) n1895-08-01 (B42f24) CC (vve de Alphonse Brunelle) m1943-07-22 Alexis Roy, Stanislas de Montréal

Catherine (Pierre & Geneviève Côté) m1892-06-28 (M5f160v.) Elzéar Lavoie d1907-01-05 (S3 f178v.) (62ans) CC

Charles-Robert (Théophile & Hélène Pelletier) 1907-03-07 (B18f182v.) CC

J.-Edgar (Théophile & Hélène Pelletier) n1910-12-12 (B60f51v.) CC

J.-Emilien-Olivier (Théophile & Hélène Pelletier) n1915-03-01 (B10f130v.) CC

J.-Elzéar-François-Théophile (Théophile & Hélène Pelletier) n1896-10-05 (B52f42) CC m1922-10-14 Eléonore Tremblay MAT 2èm1954-01-20 Ursule Hamelin Prouxville (Cté de Champlain)

M.-Georgiana-Adéla (Théophile & Hélène Pelletier) n1899-09-23 (B54f32v.) CC m1925-11-24 Adrien Verreault, T.-S.-N.- de-Jésus Mtl

J.-Gérard (Théophile & Hélène Pelletier) n1912-12-10 (B62f85v.) d1914-03-21 (S5f112v) (1an) CC

M.-Laure-Albertine (Théophile & Hélène Pelletier) n1901-07-12 (B40f66) m1926-10-20 Félix Adrien Gauthier, MAT

SAINDON ST-AMAND

SAINDON

J.-Léonce (Théophile & Hélène Pelletier)n1902
12-12 (B61f95v.)CC sous-diacre 1928-09-02 Rim

J.-Louis-Albert(Théophile & Hélène Pelletier)
n1904-07-26 (B40f130) d1907-01-26 (S4f180v.)
(2 ans et demi) CC

Pierre d1893-03-12 (S7f174)(époux de Séverine
St-Pierre) (71 ans) CC

Théophile (Pierre & Geneviève Côté) m1894-10-
29 (M11f181v.) M.-Amanda-Hélène Pelletier
(Olivier & Angélique Leclerc) SAM

ST-AMAND

J.-Denis-Abel(Raoul & Eliane Breton)n1956-04-
08) (B58f223v.) SAM

J.-Joan André (Viateur & Clothilde Leclerc)
n1955-05-15 (B79f171v.) SAM

Anonyme (Raoul & Eliane Breton) n1945-03-03
(N30f280) d1945-03-03 (S6f280) SAM

François (Hector & Marie-Anna Tremblay) m1944
05-06 (M2f20) Yvette Dugas (Adolphe & Eugénie
Lefrançois) SBL

Georges St-Amand (Thomas & Zoé Brilland)n1867
10-24 (B37f26v.) CC

Jos-Henri (Henri & Cordélia Chénard) m1948-04
14 (M2f133) Albertine Pelletier(Charles & Ma-
rie Louise Tanguay) SAM

Ida (Hector & Marie-Anna Tremblay)m1946-10-12
(M24f64) Odias Mimeault(Alfred & Alma Vallée)
SAM

Jacques (Henri & Albertine Pelletier)m1973-05
05 (M6f407) Marjolaine Pelletier (Lionel &
Jeanne-Aimée Dupuis) SAM

ST-AMAND

J.-Joel (Viateur & Clothilde Leclerc) n1949-04
14 (B54f174v.) SAM

M.-Lucille Marie-Claude (Viateur & Clothilde
Leclerc) n1957-01-26 (B20f271v.) m1977-09-10
(M34f371) Bernard Dion (Charles-Eugène & An-
geline Lévesque) SAM

Raoul (Hector & Maria Tremblay) m1945-01-17
(M1f275v.) Elianne Breton (Adélard & Marie
Louise Lebideau) SAM

M.-Rachelle-Renée (Viateur & Clothilde Le-
clerc) n1958-09-18 (B115f53v.) SAM

Thomas (Thomas & Zoé Briand) n1865-03-11 (B13
f4) CC

Viateur (Hector & Marie-Anna Tremblay) m1945-
09-22 (M21f7) Clothilde Leclerc (Rodolphe &
Blandine Barriault) SAM

ST-ARNAUD

J.-Anedic-André (Wellie & Elvine Fortier)
m1953-05-02 (M2f137v.) Gertrude-Rolande Ga-
gnon (Roland & Gertrude Blanchet) CC

ST-AUBIN

Jean-Paul (Roméo & Berthe Gosselin) m1952-06-
03 (M2f155) Yolande Fournier (Daniel & Alice
Laflamme)

J.-Oscar-Jean-Paul (Joseph Pierre & Adrienne
Despatie) m1955-07-27 (M2f7) M.-Yvonne-Jean-
nine Cloutier (Rodolphe & Yvonne Laporte) St-
Pierre-aux-Liens (MSP)

ST-COEUR

Jean-Eudes (Elie & Marie-Louise Landry) n1938
08-13 (A...f31v.) LC

STE-CROIX ST-GELAIS

STE-CROIX

Jacques (John & Rosalie Chicoine) n1869-10-27
(B...f25) ML

Jean-Pierre (Josaphat & Anette Blanchette)
n1959-06-17 (B19f59) SM

John (veuf de Anne Mcgrath) m1869-10-10 (M...
f23) Rosalie Chicoine (vve de William Whalen)

M.-Léda (Etienne & Emma Bond) n1887-03-15 (B5
f59) d1887-06-27 (S1f59) (3 mois) SM

Louis-Philias (John & Rosalie Chicoine)n1871-
05-05 (B...f42) ML

M.-Anne (vve de Thomas Laflamme) d1878-08-30
(S7f24) (26 ans) SM

Monique (Allyson & Pomélie Castilloux) n1958-
07-11 (S18f43v.) (5 jours) SAM

ST-GELAIS

Adélard (Hippolyte & Henriette Crouset) m1893
04-10 (M9f14lv.) Alphonsine Tanguay (Raphael
& Elisabeth Michaud) SAm

Albert (Aldéo & M.-Elise Landry) m1971-06-18
(M8f138) Huguette Sergerie (Aurèle & Lucienne
Roy) CC

Aldéo (Adélard & Alphonsine Tanguay) m1927-09
07 (M13f180) M.-Elisabeth Landry CC

Aldeus (Adélard & Alphonsine Tanguay)m1930-04
21 (M1flv.) Florida Barriault (Louis & Marie-
Louise Ross) LC

Anonyme (Hypolite & Henriette Crusette) n1878
09-14 (B75f104v.) d1878-09-14 (S18f104v.) Lms

Anonyme (Léonce & Jocelyne Dumont)n1973-12-05
(N37f295) d1973-12-05 (S29f295) CC

ST-GELAIS

Anonyme (Sylva & Ange-Ida Isabelle) n1954-08-21 (N141f128v.) d1954-08-21 (S31f128v.) SAM

Antoine (époux Aurore Otis) d1947-01-20 (S3 f77) (60 ans et 9 ms) SAM

M.-Claudia (Hypolite & Henriette Crusette) n1877-06-02 (B43f76v.) d1877-07-11 (S17f77v.) (1 mois) CC

Denise (Armand & Georgette Tremblay) m1970-07-18 (M18f91) Réjean Létourneau (Albert & Jeanne D'Arc Tardif) CC

Eric (Léonce & Jocelyne Dumont) n1978-07-21 (B26f92) CC

J.-Antoine-Fernand (Gérard & Alvénia Simard) n1963-05-27 (B72f274v.) SAM

J.-Fernando (Joseph & Marie Otis) n1920-06-01 (B44f9v.) CC

Gérard (Antoine & Aurore Otis) m1950-10-26 (M21f241) Alvénia Simard (Jos & Eva Paquet) SAM

Hilarion (Antoine & Aurore Otis) d1956-01-18 (S3f212) (28 ans et 6 mois) SAM

Irénée (Antoine & Aurore Otis) d1972-11-09 (S28f366) (49 ans et 2 mois) SAM

M.-Pierre-Isabelle (Reynold & Lya Robinson) n1979-08-06 (B...f169) ML

Jean-François (Reynold & Lya Robinson) n1976-01-28 (B...f118) ML

J.-Jean-Jacques (Roland & Thérèse Després) n1947-08-02 (B139f106) SAM

Jeanne (épouse de Henri Gaumont) d1966-12-06 (S26f325) (51 ans et 5 mois) CC

ST-GELAIS ST-LAURENT

ST-GELAIS

M.-Josée-Katheline (Gérard & Alvénia Simard)
n1966-04-17 (B32f224) SAM



(S20f115) (51 ans et 6 mois) SAM

M.-Marcelle-Hauviette (Joseph & Marie Otis)
n1922-07-08 (B53f56) CC m1961-10-07 Omer La-
gacé, St-Edouard de Chicoutimi

J.-Reynold (Gérard & Alvénia Simard) n1953-08
03 (B114f62v.) m1975-10-24 (M...f112 Lya Ro-
binson (Omer & Simone Mimeault) , ML

Sylva (Sylvio & Maria Dion) m1953-08-19 (M6f
195v.) Ange-Ida Isabelle (Emile & Blandine
Dumont) SOA

ST-LAURENT

J.-Adalbert (Edmond & Léocadie Paquet) n1926-
01-19 (B4f169)T m1948-08-21(M11f150v.)Alette
Dugas (Odias & Alice Gagné) SAM

M.-Adèla (Hippolyte & Antoinette Vallée)n1908
06-11 (B78f294)d1909-03-.. (S14f319) (9ms)SAM

M.-Adélaide (Elzéar & Délina Gagnon) n1884-09
02 (B60f253v.) SAM

M.-Adélaide (Narcisse & Nymphodore Dionne)
n1891-04-04 (B22f140v.) CC

J.-Adélard (Bélonie & Marie Thivierge) n1894
07-13 (B53f174) m1918-07-23 (M14f233v.) Marie
Virginie-Emilie Levasseur(Louis & Adélia Pel-
letier) 2èm1921-07-19(M16f25v.)Yvonne Lafon-
taine (Edouard & Adèle Pelletier) 3èm1961-04-
19 (M2f168v.) Marie-Anne Lévesque (vve de
Thomas Litalien) d1979-10-19 (S4f122) T

ST-LAURENT

Adèle (Alexis & Henriette Sirois) m1867-01-21
(M4f124) Joseph Fournier Réhabilitation empê-
chement de parenté spirituelle 1870-06-02
d1917-08-09 (S19f207v.) (72 ans) SAM

M.-Adèle (Elzéar Geneviève Dugas) n1871-11-28
(B75f60) m1891-11-10 (M4f150) Jos. Lefrançois
(Jules & Marcelline Labrie) d1911-08-09 (S15f
62v.) (39 ans) CC

M.-Adèle (Jérôme & Agnès St-Pierre) n1876-08-
07 (B53f31v.) m1896-02-17 (M3f220v.) Wilfrid
Paquet (Antoine & Marcelline Côté) d1954-10-07
(S39f140) (78 ans) SAM

M.-Adèle (Hubert & Geneviève Ross) n1879-04-28
(B40f119) CC

M.-Adèle (Jean-Louis & Emma Pelletier) n1919-
01-06 (B3f37v.) m1937-07-07 (M10f10v.) Elias
Marin (Luc & Anna Litalien) d1949-04-17 (S15-
f174v.) (30 ans) SAM

M.-Adélia (Joseph & Clarisse Bond) n1900-06-16
(B40f61) m1924-07-12 (M7f137v.) Alfred Blan-
chet (Pierre & Marcelline Lauzon) T

M.-Adélina dite Délina (Isaie & Emerentienne
Paquet) m1840-07-27 (M...f79) François Vallée
(François & Christine Wagner) d1906-12-26
d1906-12-26 (S33f246v.) (86 ans) SAM

Adéline (François & Angélique Vallée) n1895-04
30 (B...f89) ML m1915-04-12 Ephrem Vallée SAM

J.-Adolphe (Marcel & Christine Vallée) n1846-
10-08 (B62f19) m1866-07-30 (M14f112v.) Claire
Pelletier (Isidore & Suzanne Dubé) d1909-02-17
(S12f317) (62 ans) SAM

Adolphe (Adolphe & Claire Pelletier) n1878-11
27 (B84f84) m1902-07-15 (M6f106v.) Céline Dion
(J. & Marcelline Létourneau) SAM 2èm 1930-06-14
R.-Emma Carpentier, Mtd 1952-08-10 (S3f118v.) LM

ST-LAURENT

J.-Adolphe (Adolphe & Celina Dion)n1905-05-06
(B54f198) d1905-09-20 (S33f209) (4 mois) SAM

J.-Adrien (Esdrace & Emma Pelletier) n1915-05



14 (B56f141) m1940-05-16 (M8184v.) Germaine
Rioux (Alphonse & Maximilienne Fournier) SAM
d1883-10-01 (68 ans)

J.-Adrien (Télésphore & Eugénie St-Laurent)
n1917-11-08 (B57f16) T m1944-07-28 Pauline
Lemieux , Christ-Roi de Lévis

M.-Anne-Adrienne (Edouard & Evangeline Blan-
chette) n1909-03-26 (B29f319v.) d1910-10-06-
(S46f371) (18 mois) SAM

M.-Adrienne (Horace & Eugénie Lèvesque)n1910-
01-15 (B10f348) d1910-04-25 (S19f375v.)(3 ms)
SAM

M.-Adrienne (Jules & Rose-Anna Minville)n1912
03-30 (B28f41v.) SAM m1929-01-02 (M1f25)Edgar
Emile Blanchette (Emile & Adelia Vallée) T

M.-Adrienne (Esdras & Emma Pelletier)n1914-03
11 (B28F103) m1933-07-05 (M9f163)Rodolphe Le-
vasseur (Louis & Adrèa Pelletier) SAM

M.-Aglæe (Octave & Emerence Servant)n1865-10
09 (B55f96) SAM

M.-Aglæe (Pierre & Agathe Dupuis)n1866-12-11
(B77f119) m1884-10-21 (M20f257)Gaspard Collin
(vf Eve Dugas)d1886-07-05(S13f304)(19ans) SAM

Agnès (Isaie & Merence Paquet)m1833-10-03 (M1
f39) Raphael Lèvesque (Pierre & Marie Gagnon)
SAM

Aida-Dina (Réal & Thérèse Miville)n1976-11-10
(B3f300) SAM

ST-LAURENT

J.-Rodolphe-Alain (Bernard Marie-Paule Rioux)
n1949-08-16 (B113f190) SAM m1972-10-07 (M...
f60) Claudette St-Pierre (Lorenzo & Thérèse
Guérette ML

Alain (François-X. & Hélène Lévesque)n1952-03
01 (B6f117) SCL

Jos-Alain-Vincent (Rodrigue & Cécile Samuel)
n1950-02-22 (B6f90v.) m1986-07-12 Jocelyne
Pelchat SCL

J.-Alain (Louis-Marie & Laurette Collin)n1953
12-23 (B167f84v.) m1978-09-01 (M18f451) Diane
Parent (Egide & Gilberte Pouliot) SAM

Louis-Eugène-Thomas-Albèni (André-Albert &
Eléona Therrien) n1950-05-15 (B14f92v.) SCL
m1974-12-28 (M17f197v.) Carole Labrie (Pierre
Paul & Huguette Barriault) T

J.-Albert (Alfred & Amanda Dupuis)n1898-06-30
(B37f16v.) SAM m1920-11-08 M.-Anne Blanchette
T

J.-Albert (Emilien & Léda Lévesque)n1902-05-09
(B34f103v.) d1902-08-28 (S18f109v.) (3ms) SAM

André-Albert (Hippolyte & Antoinette Vallée)
n1913-06-14 (B76f77v.) d1915-02-06 (S3f130v.)
(20 mois) SAM

M.-Alberta (Xavier & Adélaïde Lévesque) n1906
03-21 (B31f225v.) m1926-02-15 (M1f187v.) Louis
Dion (Adélard & Esther Lévesque) SAM 2èm1968-06
22 Fernand Dugas , Ste-Thérèse-Enfant-Jésus
d1969-02-01 (S2f480) (63 ans et 10 mois) SAM

M.-Blanche-Alberta (Jules & Rosanna Minville)
n1910-04-18 (B36f356) m1931-10-15 (M10f80v.)
J.-Oscar-Germain (Emile & Azilda Lévesque) T

M.-Alberte (Henry & Calista Breton) n1925-04-
07 (B18f152) d1925-07-20 (S16f162v.) (3ms) T

ST-LAURENT

M.-Rosanna-Albertine (George & Caroline Arse-
nault) n1890-05-11 (B37f77) m1908-09-17 (M12f
303) Salomon Lebreux (Magloire & Marie Gau-

mont) SAM

M.-Albertine (Procul & Régina Servant) n1897-
06-15 (B43f259)m1914-05-12 Jos Wagner St-Vin-
cent-de-Paul, Montréal

J.-Alexandre (Moise & Bernadette St-Laurent)
n1923-12-01 (B72f124) T m1950-07-29 (M1f84)
M.-Marthe Rioux (Robert & Marie St-Laurent) RC

Alexis (époux de Henriette Sirois)d1866-01-07
(S2f101v.) (63 ans) SAM

Alexis (Octave & Salomé Gagnon) n1851-06-02
(B10f31) m1877-07-03 (M6f76v.)Nymphodore Di-
onne (Bruno & Josephte Gagnon)- CC

Alexis (Ferdinand & Rose Létourneau) n1879-09
17(B87f111) SAM m1910-05-02 Rose-Anna Charest
Cathédrale de Sherbrooke

J.-Narcisse-Alexis (Narcisse & Nymphodore Di-
onne) n1887-11-26 (B60f87) CC

J.-Procul-Alfred (Maximien & Euphémie Landry)
n1872-04-22 (B35f67) m1892-09-19 (M6f129) Ré-
gina Servant (Ferdinand & Clarisse Pelletier)
SAM

J.-Alfred (Elisée & Vitaline Gagnon) n1873-11
23 (B86f97) m1895-11-12 (M15f214v.) Amanda
Dupuis (Dieudonné & Marie Thivierge) d1946-04
06 (S3f175v.) (72 ans et 4 mois) SAM

J.-Alfred (Octave & Emérence Servant)n1878-05
10 (B35f72v.)d1880-04-25 (S14f129)(2 ans) SAM

J.-Alfred (Octave & Emérence Servant)n1880-11
17 (B84f143) SAM

ST-LAURENT

J.-Alfred (Georges & Caroline Arsenault)n1895
09-11 (B69f209) m1917-04-23 (M3f200v.) Gene-
viève Marin (vve Camille Richard) d1974-05-25
(S14f34) (78 ans et 8 mois) SAM

J.-Alfred (Jules & Rose-Anna Minville) n1903-
01-24 (B7f124v.) SAM m1924-07-22 (M13f140)
Yvonne Vallée (Joseph & Alice Lévesque) T

M.-Anne-Alice(Narcisse & Nymphodore Gauthier)
n1880-10-30 (B81f142) SAM

M.-Angélique-Alice(Israel & Eugénie Thibault)
n1885-02-03 (B6f266v.) SAM m1902-08-05 (M7f88
v.) Gervais St-Laurent (Ulfranc & Césarie Gau-
thier) CC d1907-05-26 (S20f262) (22 ans) SAM

M.-Alice (Gervais & Alice St-Laurent)n1901-01
30 (B14f153v.) d1904-06-28 (S19f166)(5 ms)SAM

M.-Aliette-Gisèle (Norbert & Rosa Blanchette)
n1932-02-03 (B7f87v.)m1951-11-10 (M15f96) Gé-
rard Paquet (Joseph & Marie-Laure Rioux) T

M.-Aline (Dinas & Mélida Dupuis) n1946-10-20-
(A61f186) m1962-07-03 (M3f294)Victorien Ther-
rien (Thomas & Eugénie Collin) T

M.-Alma (Narcisse & Nymphodore Gauthier)
n1884-04-09 (B23f242) SAM

M.-Alma (Jean & Henriette Samson) n1901-04-07
(B26f80v.) d1901-08-23 (S20f89) (4 mois) SAM

M.-Alma (Adolphe & Céline Dion) n1906-09-19-
(B100f240v.) SAM

M.-Blanche-Alma (Esdras & Emma Pelletier)
n1912-05-10 (B45f46) m1955-07-27 Louis-Emile
Goulet, St-Jacques de Mtl

M.-Alpheda (Adélard & Yvonne Lafontaine)n1934
01-24 (B6f132) T m1960-06-04 Victorien Boutet
aux Sts-Martyrs-Canadiens de Québec

ST-LAURENT

Alphonse-Antoine-Joachim (Octave & Esther St-Pierre) n1876-01-25 (B9f47v.) d1877-04-14 (S9f72) (15 mois) CC

M.-Alphonsine (Joseph & Clarisse Bond) n1893-01-04 (B3f135) m1916-05-23 (M6f175v.) Charles Savard (Magloire & Emérencienne Tremblay) SAM d1967-10-25 (S28f373) (74 ans et 9 mois) SCL

M.-Alvinia (Elzéar & Délima Gagnon) n1877-12-04 (B102f60v.) SAM

Amable (Alexis & Henriette Sirois)n1864-01-20 (B13f63v.) SAM

J.-Amable (Fortunat & Rose Létourneau) n1870-11-23 (B73f43) SAM m1912-08-19 Marie-Ulmine Deschênes , St-Georges Manchester NH USA

J.-Amable-Henri (Maximien & Euphémie Landry) n1878-06-04 (B40f73v.) SAM

Amanda (Hubert & Geneviève Ross) d1876-01-06 (S1f45) (5 ans) CC

M.-Amanda (Adolphe & Claire Pelletier) n1874-01-22 (B4f100) SAM

M.-Amanda (Jérôme & Agnès St-Pierre) m1911-07-04 (M12f21) Epiphane Dugas(Albert & Adèle Dugas) d1928-01-16 (S5f2v.) (36 ans) SAM

Amanda (François & Cédulie Tremblay) m1915-10-26 (M18f156v.) SAM d1926-03-16 (S3f173) (28 ans 10 mois) T

M.-Amanda (Joachim & Marie Vallée)n1905-02-05 (B13f187) SAM m1923-04-16 Julien Montmarquet Ste-Marie, Manchester, N.H., USA

Amarilda (Hubert & Geneviève Ross)n1874-12-25 (B71f26v.) CC

ST-LAURENT

M.-Anastasie (Elisée & Adélaïde Gagnon) n1875
10-03 (B72f13) SAM

M.-Anastasie (Elisée & Adélaïde Gagnon) n1883
10-03) (B72f13) m1903-10-20 (M17f143) Elzéar
Lévesque(Philéas & Virginie Gagnon) SAM d1955
08-03 (71 ans et 8 mois) T

M.-Anastasie (Alfred & Amanda Dupuis)n1900-08
02 (B59f64v.) d1900-08-17 (S21f65) (15 j.)SAM

J.-André (François & Emilie Lavoie) n1945-01-
03 (B7f274v.) SAM d1945-03-19 (S1f26v.) (2ms)
SBL

André-Albert (Emilien & Adélia St-Laurent)
n1907-01-12 (B5f248) SAM m1933-06-21 (M...f8)
Marie-Jeanne Rioux (Félix & Oliva Auclair) ML

J.-André-Albert(Horace & Eugénie Lévesque) MS
n1916-02-04 (B27f166v.) SAM m1937-09-07 (M16f
16) M.-Ange-Eléona Therrien(Antoine & M.-Anne
Savard)T

André-Albert(Télesphore & Eugénie St-Laurent)
n1923-02-08 (B17f70)CC m1951-04-10 Marguerite
Sigouin ,Senneterre (Abitibi)

M.-Andrée (Bernardin & Renelle Gaudin) n1964-
12-12- (B...f157) ML

Andrée (Yvon & Marielle Trillion) m1985-08-24
(M18f172) Daniel Michaud (Claude & Victoire
St-Pierre) CC

M.-Andrée (Olivon & Céline Mimeault) n1937-01
25 (A21f135v.) T

M.-Angèle (Narcisse & Alphodore Gauthier)
n1878-07-21 (B55f76) ML

M.-Angèle-Sylviane(Ovide & Marie-Reine Dugas)
n1944-05-19 (B20f135) T m1964-11-14 Ghislain
Meunier , St-Grégoire-Le-Grand (Mtl)

ST-LAURENT

M.-Marthe-Angèle (Omer & Rosa Servant) n1944-07-09 (B28f137v.) m1964-09-07 (M11f33v.) Jos. J.-Bertrand Savard (René & Azilda Lévesque)T

Angèle (François-X. & Hélène Lévesque) n1953-06-18 (B13f128)SCL m1973-06-16 Eddy Labrecque St-Léon de Standon

M.Angèle (Louis-Marie & Laurette Collin)n1958 02-09 (B4f149v.) SBL m1978-08-05 (M15f444) Jacques Thériault(Luc & Eugénie Pineault) SAM

M-Anne-Angéline (Narcisse & Nymphodore Gauthier)n1888-01-18(B5f25)d1888-02-09 (S3f26v.) (3 semaines) SAM

Angéline (Alfred & Régina Servant)n1901-05-22 (B39f83v.) SAM m1924-10-24 Jean Binette Mtl (Immaculée-Conception) 2èm1973-12-15 Pierre Hébert, Ste-Louise-de-Marillac, Mtl

M.Angéline(Georges & Caroline Arsenault)n1907 01-06 SAM m1927-01-19 Oliva Guénard T 2èm1953 12-26 Léon Arsenault St-Roch de Québec

M.-Anne-Angélique (Jérôme & Agnès St-Pierre) n1880-01-18 (B6f120v.) SAM

J.-Angelo (André-Albert & Eléona Therrien) n1959-02-25 (B3f173) SCL

M.-Anita (Elzéar & Evangéline St-Laurent) n1930-05-26 (B29f53v.) m1950-08-19 (M6f73v.) Donat Breton (Adélard & M.-Louise Robidoux)T

M.-Anita (François & M.-Laure Litalien)n1931 09-15 (B54f79v.) T

M.-Anna-Estelle (Adolphe & Céline Dion)n1903 05-26 (B37f132v.) SAM m1918-05-28 (M6f25S25) Joseph Vallée (Jérôme & Diana Marin) T

ST-LAURENT

M.-Blanche-Anna (Télesphore & Eugénie St-Laurent) n1910-07-13 (B61f362v.) SAM

Anne-Marie (Ephrem & Célina Mimeault) n1920-03-02 (B15f54v.) d1925-10-22 (S26f167)(5ans) T

Anne-Marie (André-Albert & Eléona Therrien) n1955-08-18 (B17f147) SCL m1974-07-06 (M18f47) Mario Pelletier (Hébert & Cécile Pelletier) SAM

M.-Annette (Yvon & Célina Mimeault) n1930-03-09 (B9f48) d1938-04-02 (S8f32v.)(8 ans 3ms) T

M.-Annette(Xavier & Emilia Collin)n1947-09-23 (B24f52) SBL m1970-08-29 (M24f133) Gaétan Lebel (Gilbert & Simonne Morin) SAM

M.-Annie (Uldège & Ernestine Labrie) n1970-11-28 (B2f169) SCL

M.-Annie (Jean-Marc & Hélène Gagnon) n1973-12-20 (B2f182v.) T

Annie-Cynthia (Marcel & Carmen Brisebois) n1978-04-18 (B42f424) SAM

Annie-Sylvie (Régis & Armande Synnette) n1979-01-11 (B13f11) SAM

Anonyme (Adolphe & Marie Pelletier) n1870-12-02 d1870-12-02 (S20f43v.) SAM

Anonyme (Alfred & Amanda Dupuis) n1899-08-29 d1899-08-29 (S27f44) SAM

Anonyme (Alfred & Marie Servant) n1909-01-16 d1909-01-16 (S3f314) SAM

Anonyme (Alfred & Geneviève Marin) n1929-03-22 (B19f30v.) d1929-03-22 (S7f30v.) T

Anonyme (Bénoni & Marie Thivierge) n1882-08-10 (B63f184v.) d1882-08-10 (S23f184) SAM

ST-LAURENT

Anonyme (Charles-Benoît & Gilberte Robinson) n1970-12-27 d1970-12-27 (S10f128) T

Anonyme (Edmond & Léocadie Paquet) n1934-11-19

19 (N66f149) d1934-11-19 (S20f149)

Anonyme (Edmond & Léocanie Paquet) n1937-07-21 (N32f12) d1937-07-21 (S9f12) T

Anonyme (Edmond & Rolande St-Laurent) n1948-08-01 (N102f148) d1948-08-01 (S32f148) SAM

Anonyme (Elzéar & Délima Gagnon) n1883-03-14- (B24f198) d1883-03-14 (S4f198) SAM

Anonyme (Elzéar & Evangéline St-Laurent) n1934-06-12 (N36f139) d1934-06-12 (S6f139) T

Anonyme (Elzéar & Evangéline St-Laurent) n1934-06-12 (N7f139v.) d1934-06-12 (S7f139v.) T

Anonyme (Ephrem & Corinne Lepage) n1937-08-15 (N36f13v.) d1937-08-15 (S11f130) T

Anonyme (Henry & Angéline Carrier) n1923-04-26 (B33bf80v.) d1923-04-26 (S23f80v.) SAM

Anonyme (Honoré & Calixta Breton) n1932-07-13 (N42f98) d1932-07-13 (S10f98) T

Anonyme (Honoré & Calixta Breton) n1936-04-28 (N29f181v.) d1936-04-28 (S7f181v.) T

Anonyme (Moïse & Bernadette St-Laurent) n1912-03-30 (B29f42v.) d1912-03-30 (S16f42v.) SAM

Anonyme (Moïse & Bernadette St-Laurent) n1918-07-31 (B37f27v.) d1918-07-31 (S11f27v.) T

Anonyme (Moïse & Bernadette St-Laurent) n1922-03-08 (N11f90) d1922-03-08 (S2f90) T

Anonyme (Odinas & Imelda Dupuis) n1931-09-27- (Nf80) d1931-09-27 (S12f80) T

ST-LAURENT

Anonyme (Ovide & Marie-Reine Dugas) n1963-09-21 (S30f298) d1963-09-21 (S30f298) SAM

Anonyme (Pierre & Agathe Dupuis) n1853-08-20-(B..f19v.) d1853-08-20 (S4f19v.) SAM

Anonyme (Robert & Florida Dupuis) n1936-04-28 (N30f181v.) d1936-04-28 (S8f181v.)

Anonyme (Télesphore & Eugénie St-Laurent) n1914-10-28 (B108f121) d1914-10-28 (S39f121) SAM

Anonyme (Wilfrid & Corinne Lévesque) n1941-06-24 (B26f84v.) d1941-06-24 (S11f84v.) T

J.-Anselme (George & Caroline Arsenault) n1894-03-12 (B18f164v.) SAM

Georges-Antoine (François & Emélie Lavoie) n1934-04-12 (B24f136) T m1965-09-04 (M17f295) Elisabeth Isabelle (Jean-Baptiste & Yvonne Gagné) CC

J.-Antoine (André-Albert & Eléona Therrien) n1954-06-21 (B17f137v.) m1980-07-19 Mariette Simard, SCL

M.-Anne-Antoinette (Ulfranc & Césarine Gauthier) n1894-04-14 (B27f166v.) d1894-07-26 (S37f175v.) (3 ms et demi) SAM

M.-Anne-Antoinette (Hippolyte & Antoinette Vallée) n1903-07-26 (B51f136v.) SAM

M.-Antoinette (Gervais & Alice St-Laurent) n1906-11-03 (B113f244) m1924-11-26 (M18f143v) SAM Paul Gagné (Abraham & Claudia Isabelle) SAM d1938-08-14 (S7f27v.) (31 ans 9 ms) SOA

M.-Antoinette (Bélonie & Eugénie St-Pierre) n1915-07-02 (B79f146v.) m1936-04-14 (M2f179) Yvon Soucy (Ephrem & Eugénie Minville) T

ST-LAURENT

M.-Apolline (Pierre & Agathe Dupuis) n1876-03-25 (B20f24) d1895-02-23 (S9f191v.)(20 ans)SAM

M.-Apolline (François & Angélique Vallée) m1915-04-12 (M6f137) Ephrem Vallée (Octave & Suzanne Bond) SAM d1963-01-18(S2f5v.)(67ans)T

J.-Armand (Emilien & Adélia St-Laurent) n1922-11-09 (B57f101v.) T m1947-08-23 (M6f2)Germaine Fournier (Napoléon & Marie Boucher) SM

J.-Armand (François & M.-Laure Litalien)n1933-06-04 (B32f119) T m1946-05-05 Diana Bezeau , St-Jacques (Mtl)

Armand (Armand & Germaine Fournier) n1951-04-23 (B8f103) d1951-04-23 (S2f103) SCL (1 jour)

M.-Blanche-Armélie (Alfred & Blanche Marin) n1920-07-31 (B42f62v.) m1938-05-18 (M6f32)Omer Boucher (Joseph & Albertine Vallée) T

M.-Arthémise (Maximilien & Euphémie Landry) n1886-01-17 (B8f294) SAM

J.-Arthur (Alfred & Régina Servant) n1895-05-10 (B38f197v.) SAM m1921-11-15 (M8f85v.) Adèle Ouellet (vve de Dérilas Servant) d1980-06-16 (S13f141) (85 ans) T

Arthur-Zoel (François & M.-Laure Litalien) n1935-06-27 (B35f163) d1936-12-02 (S19f192v.) (1 an) T

M.-Athalie (Pierre & Agathe Dupuy) n1861-06-20 (B37f21) SAM

J.-Augustin (Elie & Léontine St-Pierre) n1929-01-19 (B4f26v.) m1955-10-29 Madeleine Gagnon, Malartic

ST-LAURENT

Augustin (Désinas & Imelda Dupuis) n1943-02-09 (B4f110) m1966-03-10 (M1f53) Marie-Paule Henley (Léandre & Antoinette Lévesque) T

Aurore (Jérôme & Agnès St-Pierre) m1903-08-22 (M14f140v.) Charles Côté (Charles & Esther Tardif) SAM d1960-12-18 (S33f161) (77 ans) CC

M.-Azélie (Jérôme & Agnès St-Pierre) n1872-12-30 (B78f77v.) SAM m1901-01-08 (M1f55v.) Norbert Dionne (Bruno & Virginie Gagné) d1940-03-17 (S7f224) (66 ans) CC

M.-Azilda (Elisée & Adelaïde Gagnon) n1880-02-14 (B11f124) SAM m1924-01-15 Philias Lefrançois (veuf de Sara Perrée) d1964-02-19 (S8f26) (84 ans) SAM

Azilda (Jérôme & Agnès St-Pierre) d1910-05-23 (S24f359) (16 ans) SAM

M.-Azilda (François & Cédulie Tremblay) n1896-02-29 (B13f224) LM

M.-Azilda (Alfred & Régina Servant) n1906-10-25 (B109f243v.) SAM m1926-08-17 Arthur St-Hilaire, N.D.-de-Montréal

M.-Yvonne-Azilda (François & Cédulie Tremblay) n1914-03-19 (B31f103) SAM m1939-08-04 Cléophas Gauthier, Matane 2^{èm} d1964-05-02 Paul Mathieu, St-Stanislas (Mtl)

M.-Azilda (Hippolyte & Antoinette Vallée) n1916-03-01 (B30f167) SAM d1938-12-19 (S20f42) T (22 ans)

Baptiste-Xavier (François & Françoise St-Laurent) n1849-04-13 (B22f16) SAM m1877-11-13 Délima Gagné (Joseph & Emilie St-Laurent) CC

J.-Baptiste (Marcel & Christine Vallée) n1856-03-17 (B13f48) SAM

ST-LAURENT

J.-Jean-Baptiste (Jérôme & Agnès St-Pierre) n
1871-07-16 (B45f53) m1897-08-31 (M11f266v.)
Henriette Samson (Charles & Sophie Servant)
2èm1925-11-09 Amanda Gagnon Matane

J.-Baptiste-Wilfrid (J.-Baptiste & Henriette
Samson) n1899-09-02 (B58f44v.) SAM

J.-Baptiste-Léopold (Louis E. & Léa Lévesque)
n1942-06-26 (B10f21v.) SCL m1968-09-07 Elaine
Liliane Marbella St-Thomas More, Niagara, ONT

Bélonie (Marcel & Christine Vallée) n1862-12-
20 (B91f45v.) m1882-08-21 (M2f172) Marie Thi-
vierge (vve de Dieudonné Dupuis) SAM d1946-11
04 (S16f186v.) (85 ans) T

J.-Bélonie (Bélonie & Marie Thivierge) n1886-
11-01 (B73f311) d1887-06-01 (S15f14) (7ms)SAM

Bélonie (Bélonie & Marie Thivierge) n1888-05-
07 (B26f31) m1910-02-07 (M3f350) Eugénie St-
Pierre (Zéphérin & Marie Lévesque) SAM d1953-
06-30 (S10f124v.) T

J.-Charles-Benoît (André-Albert & Eléona Ther-
rien) n1946-12-09 (B27f57v.) SCL m1968-05-04-
(M1f84) Gilberte Robinson (Charles & Lucienne
Miville) T

J.-Benoît (Omer & Rosa Servant) n1947-11-28-
(B61f24v.) m1973-11-30 (M18f181) Marie-Claire
Mimeault (Ernest & Aline Therrien) T

Benoît (Omer & Anastasie Collin) n1948-02-03-
(B4f28)T m1972-02-25 (M2f276)M.-Claire Brise-
bois (Octave & Georgianne Tanguay) SAM

Adélaïde-Bérandère (Omer & M.-Anne Blanchet)
n1947-01-18 (B3f2v.) d1947-01-25 (S3f2v.) T
(6 jrs)

M.-Johanne-Bérandère (Napoléon & Geneviève
St-Laurent) n1951-03-29 (B12f81v.) T

ST-LAURENT

Jean-Berchmans (Edmond & Léocadie Paquet) n
1940-06-03 (B21f65v.) T m1962-07-28 Rita
Vallée, St-Norbert (Mtl)

J.-Edouard-Berchmans (Wilfrid & Ida Côté) n
1948-11-07 (B39f144v.) SOA

M.-Bernadette (Elisè & Adelaide Gagnon) n1886
24-07 (B47f305) m1904-02-15 (M10f155) Moise
St-Laurent (Georges & Fébronie Morin)d1969-06
16 (S10f102v.) (82 ans) SAM

M.-Bernardette (Joachim & Marie Vallée) m1931
06-24 (M6f74) Isidore Breton (Joseph & Elmire
Lévesque) T

M.-Jeannette-Bernadette (Alfred & Yvonne Val-
lée) n1935-03-18 (B10f156) T m1963-10-05 Mar-
cel Martineau, St-Denis de Mtl

Bernard (Ferdinand & Rosalie Létourneau)n1881
10-28 (B72f165)m1915-11-16 Marie-Louise Médé-
rice Paré, Mtl

J.-Bernard (Esdras & Emma Pelletier) n1924-06
14 (B35f135) T m1945-07-19 (M11f297) M.-Paule
Rioux (Alphonse & Maximilienne Fournier) SAM

J.-Clovis-Bernard (Ovide & M.-Irène Dugas)
n1945-06-02 (B31f159) T m1967-10-07 Elisabeth
Gaétane Arsenault , St-Bonaventure de Mtl

Bernard (Raymond & Mathilde Fournier)n1954-10
20 (B36f127) MS m1975-06-14 Danielle Dutrisac
N.D. de la Garde, Longueuil

Bernardin (Louis-Philippe & Eugénie Dumais)
m1957-07-03 (M...f66) Renelle Gaudin (Stanley
& Eugénie Dion) Mtl

J.-Bertrand (Louis-Marie & Laurette Collin)
n1949-02-20 (B5f65v.)SBL m1971-12-27(M33f173)
Elisabeth Lamarre (Rosaire & Gilberte Roy) CC

ST-LAURENT

J.-Bertrand (Edmond & Andr ea Dugas)n1954-01-11 (B4f141) T m1973-08-04 Claire Doucet, St-Fran ois, Mtl

M.-Blanche-Yvonne (Alfred & R gina Servant) n1904-04-27 (B47f161) SAM m1927-12-12 Louis Pelchat, Mtl

J.-Borrom e (Edmond & L ocadie Paquet) n1930-05-05 (B21f51v) d1930-05-06 (s12f52) (1 jr)T

J.-Borrom e (Georges & Imelda Dupuis)n1935-10-26(B55f170v) T m1959-12-26 Claire Dagenais Ste-Lucie, Mtl

M.-Camille-Brigitte (Omer & Rosa Servant) n 1932-07-18 (B44f98v) T m1960-07-18 Gaston Boucher N.D.-Des-Victoires, Mtl

M.-Brigitte (Albert & El ona Therrien) n1962-04-26 (B2f1) m1983-06-03 Jacques Collin, SCL

J.-Bruno (Georges & Imelda Dupuis)n1951-05-25 (B12f105) m1980-10-25 Lise Aubin, SCL

J.-Paul-Emile-Bruno (Edmond & Hortense Lepage) n1954-03-26 (B15f143v) T

Carl (Carol & Micheline Soucy) n1969-11-23 (B28f110) T

M.-Carmen (T elesphore & Eug nie St-Laurent) n1925-05-12 (B41f122v.) m1953-08-21 Alexandre G rard Perron, N.-Dame Mtl

M.-Carmen (Louis & Imelda Lemieux) n1952-01-07 (B1f99) SBL m1970-04-01 (M20f124) Jean-Guy Savard (Ovila & Georgette St-Pierre) SAM

Carol-J. (Andr -Albert & Jeanne Rioux) n1946-06-02 (B36f180) m1969-06-21 (M3f102v) Micheline Soucy (F lix & Jeanne L vesque) T

ST-LAURENT

Carole (Dieudonné & Ursule Lévesque) n1962
02-24 (B10f288v) T

M.-Catherine (Jules & Rose-Anne Minville) n1914
07-11 (B67f111v.) SAM m1937-01-05 (M1f01) Hip-
polyte Paquet (Joseph & Anna Breton) T

M.-Catherine (vve Etienne Gagnon) m1867-04-30
Marcel St-Laurent (vf Christine Vallée) ma-
riage annulé, 3 & 4è degré de consanguinité.
Réhabilitation: 1869-10-17, d1898-09-20 (S35
f24) SAM

M.-Cécile (Pierre & Agathe Dupuy) n1859-08-17
(B41f92v.) (ép. Georges Gauthier dit Larouche)
d1879-08-14 (S32f106) (20 ans) SAM

M.-Cécile-Athalie (Pierre & Agathe Dupuy)
d1863-12-25 (S27f61v.) SAM

M.-Cécile (Xavier & Emélie Collin) n1928-06-26
(B56f15v) d1929-11-06 (S35f56) (16 mois) SAM

M.-Cécile (Omer & Anasthasie Collin) n1935-08
23 (B45f166v) d1935-11-21 (S14f172) (3ms) T

M.-Cécilia dite Cécile (Edmond & Andréa Du-
gas) n1944-01-06 (B2f32) SCL m1961-09-30 (M3
f282) Ghislain Lemieux (Georges & Adèle St-
Louis) T

M.-Cécilia (Olivon & Dorilda Lévesque) n1936-
03-22 (B11f177) T m1958-12-20 Clément St-Pierre
St-Jacques, Mtl

M.-Cécilienne (Jean-Bte & Délima Gagné) n1888-
02-26 (B11f27) SAM m1912-09-03 P.-Eugène Du-
charme, St-Denis Mtl

M.-Cédulie (Elisée & Adélaïde Gagnon) d1964-
01-30 (S2f21v) (75ans) T

M.-Célanire (Octave & Solomée Gagnon) n1861-
03-10 (B11f17v) SAM

ST-LAURENT

M.-Célestine (Octave & Emérence Servant)n1875
10-30 (B76f13v) SAM

M.-Céline (Moïse & Bernadette St-Laurent) n
1919-08-20 (B49f47) d1919-08-21 (S15f47) T

M.-Césarine dite Césarie (Ulfranc & Césarine
Gauthier) n1880-08-22 (B62f137) m1902-10-06
(M17f115) Théodore Labrie (Ignace & Philo-
mène Pelle-tier) d1961-01-05 (S2f17) (83ans)
SAM

M.-Césarie (Israël & Eugénie Thibault) m1906-
02-20(M3f164) Octave Blanchet (Joseph & Mar-
celline Parent) d1907-05-01(S25f186)(21ans)CC

M.-Chantal (Pacifique & Alette Lévesque) n
1966-07-15 (B61f250) SAM

M.-Chantale (Antoine & Elisabeth Isabelle)
n1966-07-19 (B56f315) CC

M.-Chantal (Romain & Solange Lepage) n1970-
11-13 (B81f163) SAM

J.-Charles-Valery-Fred (Octave & Esther St-
Pierre) n1874-04-01 (B19f15) CC

J.-Charles-Edouard (Julien & Rose-Anna Min-
ville) n1902-01-01 (B1f97v) d1902-01-10 (S1
f98v) (8jrs) SAM

J.-Charles-Eugène (Albert & Jeanne Rioux) n
1939-11-26 (B52f58v) T m1963-07-06(M11f278v)
Thérèse Pelletier (Edmond & M.Anne Ther-
riault) SAM

M.-Charlotte (Isaïe & Mérance Paquet)n1832-
02-04 (B2f7)m1849-01-29 (M1f13) Célestin
Vaillancourt (Joseph & Félicité Marceau)
Charlotte (Georges & Imelda Dupuis) n1954-05-
24 (B14f136v) SCL

ST-LAURENT

Christian (Gédéon & Cécile Synnett) n1973-06
01 (B50f415) SAM

M.-Christine (Marcel & Constance Vallée) n
1861-02-08 (B7f17) SAM

Christine ((Ulfranc & Césarie Gauthier)n1878-
07-23 (B57f76v) ML

M.-Anne-Christine (Bénoni & Marie Thivierge)n
1883-08-02 (B67f220) d1883-12-13(s39f232v)SAM

M.-Christine (Bénoni & Marie Thivierge)n1884-
11-10 (B79f259v) m1905-10-31 (M17f213v) Da-
mase Lévesque (Auguste & Ursule Drapeau) SAM
d1969-08-20 (S13f105) T

M.-Claire-Lise (Georges & Imelda Dupuis)n1957
09-18 (B16f164v)

M.-Clarida dite Clarina (Octave & Salomé Ga-
gnon) n1855-06-16 (B25f38v) SAM m1875-08-16
(M7f38) Alphonse Dionne (Bruno & Josephte
Gagnon) CC

M.-Clarina (Adolphe & Claire Pelletier)
m1902-01-07 (M1f98) William Dupuis (William &
Marie Albert) SAM d1960-04-01(S.f.) (75ans) T

M.-Clarisse (Wilfrid & Corine Lévesque)n1949-
03-30 (B15f49v) d1949-05-04(S6f51v) (1ms) T

J.-Claude-Henri (Omer & M.-Anne Blanchette) n
1934-03-13 (B16f134) T m1961-07-15 Colette
Caya, Nicolet

J.-Jean-Claude (Omer & Anastasie Collin) n
1940-02-17 (B8f61v) m1965-09-25 (M6f47v)
Jeanne-d'Arc-Yolande Dugas (Roch & Juliette
Deroy) T

J.-André-Claude (François & M.-Laure Lita-
lien) n1941-04-08 (B15f80) d1943-06-25 (S16
f118) (2ans) T

ST-LAURENT

J.-Claude (Michel & M.-Anna Collin) n1963-07-12 (B87f280) SAM

J.-Claudel (Régis & Gemma Lepage) n1957-11-

17-(B63f222) T

M.-Emilienne-Claudette (Omer & M.-Anne Blanchette) n1937-12-16 (B61f22) m1955-07-21 (M3f170v) André-Albert Filion (Georges & Justine Gauthier) T

M.-Claudette (Louis-Marie & Laurette Collin) n1943-07-05 (B41f120) T m1966-03-12 Denis Pelletier St-Jean-Vianney, Mtl

M.-Claudia (Ulfranc & Césarée Gauthier) n1872-07-28 (B52f71) d1890-09-25 (S32f86v) (18ans) SAM

M.-Claudia (Elzéar & Délina Gagnon) n1879-06-22 (B51f101v) SAM

M.-Claudia (Bénonie & Marie Thivierge) n1890-01-24 (B54f81v) SAM m1926-10-06 (M16f192v) Alphonse Litalien (vf de M.-Louise Béchard) T 2è m1938-06-22 (M13f2v) Polycarpe Servant (vf Marie Marin) d1957-02-22 (S8f275) (66ans) SAM

Claudia (Alfred & Régina Servant) n1902-07-20 (B52f107v) m1923-11-08 (M8f122v) Chs-Edouard Litalien (Alfred & Ernestine Servant) SAM

M.Claudia (Marcellin & Amanda Lafontaine) n1910-02-02 (B14f349) SAM m1954-07-28 Adrien Ayotte, Mtl

M.Clémentine dite Clémence (Pierre & Agathe Dupuis) n1873-09-21 (B72f94) d1892-09-18 (S22f129v) (19ans) SAM

J.-Clément (Edmond & Léocadie Paquet) n1928-01-10 (B2f120) T m1959-10-10 Antonine Beau-lieu, T-St-Nom-de-Jésus Mtl

SAINT-LAURENT

J.-Jean-Clément (Robert & Florida Dupuis) n
1945-03-19 (B16f153) m1975-07-17 (M3f7) Mu-
rielle Dupuis (Charles & Aurélie Lévesque) T

M.-Clothilde (Adolphe & Claire Pelletier) n
1872-01-19 (B8f62) SAM

M.-Colette (Edmond & Léocadie Paquet) n1930-
05-05 (B20f51v) m1953-08-13 (M6f130v) Adéodat
Richard (Luc & Ernestine Hervey, Métis) T

M.-Colette (Louis-Marie & Laurette Collin)
n1950-10-03 (B130f238v) SAM (Cap-Seize) m
1973-09-14 Roch Trembley, St-Fél. Chicoutimi

J.-Conrad (Gérard & Maria Therrien) n1942-09-
18 (B35f103) T m1966-05-14 Gabrielle Jacques,
LMs

Constance (ép. Jean-Bte Gagné) d1887-12-14
(S18f88) (60ans) CC

M.-Thérèse-Corrine (Marcellin & Amanda Fon-
taine) n1917-04-07 (B13f200) SAM m1941-12-13
Hormidas Brière, St-Jacques Mtl

Damase (Octave & Salomé Gagnon) n1859-05-18
(B22f88v) SAM

J.-Damase-Oscar (Jean-Bte & Clarisse Vallée)
n1877-12-10 (B104f61) SAM m1934-10-10 M.-
Malvina Campion, Lac-au-Saumon

Pierre-Daniel (Pierre-Emile & M.-Blanche Du-
gas) n1959-05-20 (B31f244v) T

J.-Daniel (Julien & Thérèse Soucy) n1964-05-
19 (B16f27) T

Daniel (Michel & M.-Anna Collin) n1965-01-15
(B10f104) SAM

SAINT-LAURENT

Daniel (Jean-Marc & H el ene Gagnon) n1977-09-06 (B20f74) T



Dany (No el & Alice Dugas) n1972-01-05 (B4f144v) T

Dany (Raymond & Monique Blanchette) n1978-11-01 (B22f103) T

Dave (Benoit & M.-Claire Mimeault) n1975-09-04 (B65f173) SAM

M.-D elima (Louis & L ea L evesque) n1923-08-05 (B51f116v) T m1944-10-07 (M2f36v) Alcide St-Pierre (Fran ois & Blanche Therrien) SCL

M.-D elina (Ferdinand & Rose L etourneau) n1865-02-26 (B10f82v) SAM m1886-08-03 (M..f233) Johnny Therrien (Jean & Ad el aide Rioux) ML

J.-Delphis (T elesphore & Eug enie St-Laurent) n1909-06-10 (B60f326v) d1909-08-07 (S44f333) (2ms) SAM

J.-Delphis (T elesphore & Eug enie St-Laurent) n1911-11-25 (B128f32v) SAM m1947-01-07 Fran-Coise S equin, Clovale

Delvina (Alexis & Ad el aide Lavoie) m1863-01-18 (M4f47v) Emond Baptiste (Jean & Louise Rouleau) SAM

M.-D elima dite Delvina (Hubert & Genevi eve Ross) n1872-02-18 (B6f85v) d1875-12-09 (S22f43v) (4ans) CC

M.-Delvina (Hubert & Genevi eve Ross) n1876-02-25 (B17f49v) d1876-03-22 (S5f50v) (26jrs) CC

SAINT-LAURENT

M.-Delvina (Hubert & Geneviève Ross) n1877-06-23 (B39f75v) (ép. Ernest Soucy) d1968-11-17 (3f47) (91ans) LC

J.-Denis (Xavier & Emilia Collin) n1940-12-03 (B4f3) SBL d1940-12-31 (S1f114v) (25jrs) SAM

J.-Aimé-Denis (Gérard & Maria Therrien) n1941-03-30 (B12f79v) T m1972-07-15 Lisa Chicoine, Cloridorme

J.-Denis (Rodrigue & Cécile Samuel) n1945-10-03 (B21f45) SCL

J.-Denis (Louis & Imelda Lemieux) n1947-04-08 (B8f47) SBL d1955-12-28 (S37f206v) (8ans) SAM

J.-Bernard-Denis (Bernard & M.-Paule Rioux) n1962-10-22 (B102f217v) CC

M.-Lucille-Denise (Ephrem & Corinne Lepage) n1935-04-25 (B17f158v) m1957-08-10 (M8f213v) Luc Pelletier (Georges & M.-Louise St-Laurent) T

M.-Denise (Xavier & Emilie Collin) n1940-12-03 (B5f3) SBL d1941-01-04 (S3f115v) (1ms) SAM

M.-Denise (Louis & Imelda Lemieux) n1946-03-21 (B6f35v) SBL m1969-03-15 Jean-Marie Barriault, St-Octave Mtl

M.-Desanges (Alexis & Henriette Sirois) n1855-07-08 (B28f39) m1873-06-24 (M8f89v) Hyppolite Paquet (Pierre & Adéline Charest) 2è m1886-07-12 (M10f304v) Joseph Pelletier (vf Virginie Morin) d1942-12-29 (S25f107v) (88ans) T

J.-Désinas (Jules & Rose-Anna Miville) n1897-11-19 (B99f3v) SAM m1922-11-08 (M12f101) Imelda Dupuis (Baptiste & Marie Vallée) T

SAINT-LAURENT

M.-Désirée (Octave & Emérence St-Laurent) n
1864-08-24 (B79f73v) SAM

M.-Diane (Armand & Germaine Fournier) n1948-
09-02 (B16f75) SCL m1972-09-04 Gerald Ouel-
let, Sept-Iles

M.-Catherine-Diane (Georges & Imelda Dupuis)
n1949-11-25 (B26f87) SCL m1972-09-23 Ives
Caron.

Dieudonné (Omer.-H. & M.-Anne Blanchette) n
1932-02-23 (B11f89) m1956-06-21 (M4f190v)
Ursule Lévesque (Ls-Philippe & Angéline Du-
puis) T

Dina (Elzéar & Delvina Gagnon) m1903-02-23
(M7f126v) Ludger Ouellet (Alexandre & Geor-
gianna Lefrançois, CC) SAM

M.-Dolorès (Jean-Louis & Emma Pelletier) n
1927-04-05 (B18f2v) T m1946-05-06 (M4f40v)
Eugène Collin (Charles & Emilie Brisebois) SAM

Eléonore-Dominique-Josiane (André-Albert &
Eléona Therrien) n1952-05-22 (B14f119) d1965-
09-19 (S1f27) (13ans) SCL

M.-Dominique (Napoléon & Geneviève St-Lau-
rent) n1956-10-10 (B48f197v) T

M.-Dominique (Pacifique & Aliette Lévesque) n
1958-04-19 (B52f31v) m1976-09-17 (M39f268) An-
gelo Lévesque (Romain & Gertrude Therrien) SAM

J.-Dominique (Marc-André & Ginette Savard) n
1969-12-10 (B12f83) SAM

J.-Donat (Hyppolite & Antoinette Vallée) n
1918-04-07 (B16f22) m1947-05-27 (M7f11v) Hen-
riette Dupuis (François & Emma Vallée) T

SAINT-LAURENT

J.-Edgar (Hyppolite & Antoinette Vallée) n
1924-06-19 (B37f135) m1947-06-25 (M9f14v)
Georgette Vallée (Adélarde & Imelda Therrien) T

M.-Edith-Dolorès (Ovide & M.-Reine Dugas) n
1958-06-06 (B13f158) MS m1976-12-02 Robert
Trépanier, Ste-Thérèse Dolbeau

M.-Sylvie-Edith (Gaston & Mireille Lagacé) n
1980-04-03 (B20f143) T

M.-Edmée (Edmond & Rolande St-Laurent) n1940-
08-18 (B11f10) SCL m1960-10-22 Jacques Roc-
que, Hauterive

J.-Edmond (Georges & Caroline Arseneault) n
1897-10-22 (B90f1v) SAM

J.-Edmond (Bélonie & Marie Thivierge) n1898-
07-19 (B40f17v) d1909-03-25 (S18f320) (10ans) SAM

J.-Edmond (Martial & Georgianne Deschênes) n
1901-03-04 (B16f79) m1921-01-08 (M2f1v) M.-
Léocadie Paquet (Wilfrid & Adèle St-Laurent)
SAM

J.-Edmond (Emile & Eugénie Michaud) n1906-03-
25 (B32f226) SAM m1975-10-11 (M31f418) Nym-
phodore-Eugénie Hudon (Joseph & Marie St-Lau-
rent) CC

J.-Edmond (Ephrem & Céline Mimeault) n1912-
02-10 (B12f38v) SAM m1939-01-02 (M1f43v) Hor-
tense Lepage (Esdras & Florentine Blanchet) T

J.-Edmond (Bélonie & Eugénie St-Pierre) n1913-
01-02 (B1f62v) SAM m1935-04-24 (M1f157) An-
dréa Dugas (André & Léontine Dupuis) T

J.-Edmond (Horace & Eugénie Lévesque) n1913-
09-25 (B114f90) SAM

SAINT-LAURENT

J.-Edmond (Henry & Calixta Breton) n1918-04-01 (B12f21) d1920-05-12 (S4f58v) (2ans) T

J.-Louis-Edmond (Horace & Eugénie Levesque) n1918-11-12 (B54f34v) T m1940-01-10 (M1f5v) Rolande St-Laurent (Elie & Léontine St-Pierre) SCL

J.-Edouard (François & Angélique Vallée) n1889-12-13 (B76f66v) m1908-06-16 (M5f294v) Evangéline Blanchette (Pierre & Delphine Mimeault) SAM d1943-03-16 (S12f112) (54ans) SCL

J.-Edouard (Horace & Eugénie Lévesque) d1915-11-07 (S37f157v) (2ans) SAM

J.-Edouard (Horace & Eugénie Lévesque) n1918-11-12 (B55f35) T

J.-Edouard (Adélarde & Yvonne Lafontaine) n1938-12-29 (B62f42) T

M.-Edouardine (Edouard & Evangéline Blanchet) n1927-03-21 (B12f1) d1928-02-11 (S2f14v) (11ms) T

Edouardine (Georges & Imelda Dupuis) n1937-10-07 (B50f18v) T m1963-01-26 (M1f257) Normand Dugas (Yvon & Georgianne Pelletier) SAM

M.-Eléonore (Georges & Fébronie Marin) n1880-12-02 (B87f144) (ép. Edouard Gagnon) d1957-03-18 (S11f277v) (76ans) SAM

M.-Eliane (Joseph & Clarisse Bond) n1895-08-15 (B61f206v) SAM

Eliane (François & Cédulie Tremblay) n1910-08-25 (B74f366) SAM m1930-07-09 J.-Théodore Lajoie, St-Jérôme Mat.

M.-Eliane (André-Albert & Eléona Therrien) n1957-05-20 (B8f160) SCL m1985-08-17 Dominique Michaud.

SAINT-LAURENT

Elie (Elzéar & Délina Gagnon) n1890-11-14(B80 f89) m1916-05-02 (M4f173) M.-Leontine-Victoria St-Pierre (Arthur & M.-Louise Servant) d 1975-11-26 (S32f184) (85ans) SAM

Elie (Emilien & Délia St-Laurent) n1908-12-23 (B138f311) SAM d1927-07-29 (S4f7v) (18ans) T

J.-Elie (Gérard & Maria Therrien) n..d1928-01-30 (B8f13v S1f14) (1jr) T

J.-Omer-Elie (Napoléon & Geneviève St-Laurent) n1952-06-27 (B44f106v) T

Elise (vve Paul Pelletier) d1910-09-24 (S40 f368v) (88ans) SAM

Elisa (Isaïe & Emérance Paquet) m1849-10-16 (M7f20v) Pierre Vallée (Jean & Monique Vien) SAM

M.-Elisa (Pierre & Agathe Dupuis) n1865-01-10 (B4f80) SAM m1884-10-16 (M..f207) Georges Laflamme (James & Charlotte Bond) d1898-04-07 (S..f17) (32ans) ML

Pierre-Elisée (Marcel & Christine Vallée) n 1851-10-12 (B2f1v) m1871-10-03 (M15f57v) Adélaïde Gagnon (Etienne & Catherine St-Laurent) SAM d1930-11-18 (S21f62) (79ans) T

Elzéar (vf Délina Gagnon) d1913-01-17 (S5f65) (77ans) SAM

Elzéar (Alexis & Adélaïde Lavoie) m1862-01-07 (M2f30v) Geneviève Dugas (Louis & Elisabeth Vallée) SAM

Elzéar (Ferdinand & Josephte Létourneau) n 1863-06-26 (B55f56) SAM

J.-Elzéar (Elzéar & Délina Gagnon) n1876-08-24 (B60f32v) SAM

SAINT-LAURENT

J.-Elzéar (Jean-Bte & Délina Gagné) n1878-09-20 (B73f80v) SAM

J. DILCAL (JULIES & ROSE-ANNA MIVILLE) n1901-12-27 (B126f279) SAM m1928-04-18 (M2f16v)
Evangéline Therrien (Ernest & Adèle Blanchette) T

J.-Elzéar (Esdras & Emma Pelletier) n. enr 1908-06-04 (B72f293v) SAM m1949-08-17 (M2f80) Bernadette Cloutier (vve Georges Coulombe) MSP

J.-Emile (Georges & Fébronie Marin) n1875-02-25 (B16f124) m1905-06-21 (M10f201v) Eugénie Michaud (Joseph & Virginie Tanguay) SAM

J.-Emile (Eusèbe & Marie Lizotte) n1888-04-23 (B10f63v) SM m1908-04-28 (M..f21) Aurélie Robinson (Magloire & Malvina Roy) ML

Emile (Alfred & Régina Servant) n1899-01-08 (B4f30v) 2è m1940-06-24 Malvina-Blanche Marion, Imm. Conception Mtl

Emilia (Elzéar & Délina Gagnon) m1904-06-07 (M14f163v) Emilien St-Laurent (vf Léda Lévesque) SAM d1946-10-08 (S1f55v) (67ans) SCL

M.-Emilia (Horace & Eugénie Lévesque) n1904-02-20 (B22f156) SAM m1926-07-21 (M10f183v)
Luc Marin (Louis & Angélique Vallée) T d1977-05-02 (S12f326) (73ans) SAM

Emilie (Alexis & Henriette Sirois) n1853-10-16 (B18f23) m1873-11-25 (M19f97v) Bernard Bouchard (Félix & Guétiste Gouthière, Riv-Moisie) SAM d1921-05-16 (S11f30) (66ans) CC

M.-Emilie (Georges & Fébronie Morin) n1877-05-24 (B49f51) m1904-02-08 (M9f154v) Germain Lévesque (Désiré & Arthémise Gagnon) SAM d1953-01-21 (S2f120) 75ans) T

SAINT-LAURENT

J.-Emilien (Elisée & Adélaïde Gagnon) n1878-01-23 (B5f66v) m1901-05-07 (M8f82) Lèda Lèvesque (Auguste & Ursule Drapeau) 2è m1904-06-07 (M14f163v) Emilia St-Laurent (Elzéar & Délima Gagnon) SAM d1957-10-14 (S11f218v) (79ans) T

J.-Albert-Emilien (Albert & Jeanne Rioux) n1938-01-12 (B7f25) T

Emma (Narcisse & Nymphodore Gauthier) d1894-02-23 (S15f163) (10ans) SAM

Engelbert (Léonard & Thérèse Bérubé, Nouvelle) m1966-07-30 (M15f251) Ruth St-Pierre (Albert & M.-Anne Vallée) SAM

J.-Ephrem (Joseph & Clarisse Bond) n1886-11-07 (B76f311v) m1909-02-23 (M6f317v) Céline Mimeault (Elzéar & Salomé Dionne) SAM 2è m1930-06-30 (M5f55v) Corinne Lepage (Esdras & Florentine Blanchette) d1958-07-18 (S5f232) (71ans) T

J.-Eric (Lucien & Hélène Lèvesque) n1968-04-30 (B14f84v) T

Eric (Michel & Gisèle Therrien) n1972-02-10 (B9f146v) T

Erick (Aimé & Lise Chicoine) n1976-06-07 (B12f31) T

J.-Erick (Albini & Carole Labrie) n1976-08-27 (B15f37) T

Gabriel-Ernest (Gérard & Maria Therrien) n1936-10-08 (B57f189v) T m1966-06-04 Ginette Dugas, St-Eusèbe Mtl

M.-Blanche-Ernestine (Gérard & Maria Therrien) n1938-09-13 (B54f39) m1971-10-23 (M14f140)

J.-Urgel Chicoine (vf Anna-Marie Labrie) T

SAINT-LAURENT

Esdras (Elzéar & Célina Gagnon) n1881-04-23
(B34f155v) SAM m1907-06-30 (M4f188v) Emma
Pelletier (François & Cécile Roy) CC d1953-

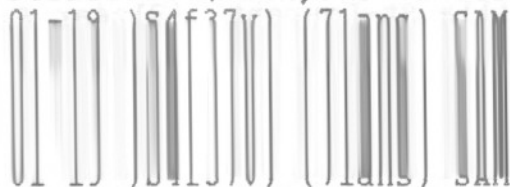

M.-Estelle (Yvon & Célina Mimeault) n1920-11-
18 (B65f69v) T m1958-05-31 André Leblanc, St-
Stanislas Mtl

M.-Ange-Estelle (Gérard & Maria Therrien) n
1926-09-19 (B69f190) m1950-08-05 (M5f73) Fer-
nand Parent (Alfred & Marie Ouellet, SCL) T

M.-Estelle (François & Emilia Lavoie) n1927-
06-08 (B31f5v) T m1947-04-09 (M1f47v) Léo
Marin (Louis & Angélique Vallée). SBL

M.-Blanche-Estelle (Elzéar & Evangéline Ther-
rien) n1941-06-17 (B24f84) m1959-11-28 (M12
f253) Claude Brisebois (Maurice & Yvonne Lé-
vesque) T

J.-Etienne (Adélarde & Yvonne Lafontaine) n
1941-12-26 (B60f71v) T m1962-06-16 Renée Dus-
sault, St-Marc-des-Carières

Eugène (Narcisse & Nymphodore Gauthier) n1882-
06-07 (B42f180v) SAM

M.-Eugénie (Elzéar & Geneviève Dugas) m1882-
06-28 (M4f173) Guillaume Robichaud (Guillau-
me & Marie Gagné, CC) SAM

M.-Eugénie (Jean-Bte & Clarisse Vallée) n1879-
04-14 (B31f94) d1879-04-25 (S14f96)(13jrs) SAM

M.-Anne-Eugénie (Narcisse & Nymphodore Dion-
ne) n1879-09-31 (B83f109) CC

M.-Eugénie (Joseph & Clarisse Bond) n1880-07-
12 (B52f133v) d1889-07-29 (S17f68) (9ans) SAM

SAINT-LAURENT

M.-Eugénie (Jérôme & Agnès St-Pierre) n1887-02-05 (B14f4) m1905-02-14 (M2f188v) Téléspore St-Laurent (Elisée & Adélaïde Gagnon) SAM

M.-Eugénie (Joseph & Clarisse Bond) n1890-12-06 (B86f91) SAM (vve Ernest Lévesque) d1973-09-01 (S11f177) (82ans) T

M.-Eugénie (Martial & Anna Déchêne) n1899-10-29 (B72f49) SAM m1918-01-08 (M1f18) Edouard Therrien (Alfred & Amanda Dugas) T

M.-Eugénie (Jean & Henriette Samson) n1902-06-15 (B44f105v) SAM

M.-Eugénie (Hypolite & Antoinette Vallée) n1922-04-19 (B27f93v) m1947-06-25 Auguste Lévesque, T

M.-Euphémie (Maximien & Euphémie Landry) n1874-05-31 (B40f108) SAM m1892-09-20 (M9f164v) Wilfrid Gaudreau (Frédéric & Emilie Yokel) d1943-05-12 (S10f57v) (69ans) CC

M.-Jeanne-Euphrosie (Wilfrid & Corinne Lévesque) n1937-12-22 (B63f22) SCL

Eusèbe (vf Marie Lizotte) d1908-03-16 (S..f18) (57ans) ML

J.-Eustache (Téléspore & Eugénie St-Laurent) n1916-04-03 (B54f171) d1916-06-02 (S21f177) (2ms) SAM

M.-Eva (François & Cédulie Lévesque) d1905-02-03 (S6f187v) (6ms) SAM (LM)

Eva (Xavier & Adélaïde Lévesque) m1940-07-24 (M16f94v) Pierre Lévesque (Donat & Emilia Dubé) 2è m1944-04-19 (M2f241) Georges Gaumont (vf Anaïse Gagnon) SAM

SAINT-LAURENT

M.-Evangéline (Jean & Henriette Samson) n
1904-01-31 (B16f153v) SAM m1928-09-12 Joseph
Desrosiers, Mat.

Evangéline (Georges & Caroline Arseneault)
m1927-01-19 (M1f194v) Ovila Guinard, St-
Urbain, Lamèque N.-B.) T

M.-Evangéline (Edouard & Evangéline Blanchet-
te) n1931-06-29 (B39f75v) T m1954-07-24 Roger
Brunelle, Drummondville

Jean-Denis-Evariste (Wilfrid & Corinne Léves-
que) n1939-09-28 (B15f5) SCL m1962-04-25 (M3
f219v) Dolores Brisebois (Omer & Adélina Tan-
quay) SAM

M.-Evelina (Télesphore & Eugénie St-Laurent)
n1907-04-06 (B38f255v) SAM m1924-10-15 (M17
f109v) Ulfranc Bernatchez (Arthur & Henriette
St-Laurent) CC

M.-Anne-Eveline (Narcisse & Nymphodore Gau-
thier) n1889-09-09 (B52f60v) SAM m.. Adé-
lard Guimond, St-Roch Fall-River

Evilda (Georges & Caroline Arseneault) m1930-
10-01 (B8f59) J.-David Marquis (Jean & Loui-
se Verreault, GR) T

M.-Evilda (Henry & Calixta Breton) n1921-10-
23 (B58f83v) T m1943-09-29 (M17f219v) Rosario
Campion (Napoléon & Herza Breton, SOA) SAM

M.-Eugénie-Elzire dite Exilda (Horace & Eugé-
nie Lévesque) n1908-01-26 (B2f281) d1909-01-
30 (S8f316) (lan) SAM

M.-Exilda (Adolphe & Céline Dion) n1909-01-16
(B6f314) d1909-02-02 (S9f316) (15jrs) SAM

M.-Exilda (Jérôme & Agnès St-Pierre) n..enr..
(B19f192) SAM

SAINT-LAURENT

Félix (Jean-Bte & Henriette Samson) n1898-05-25 (B29f14v) SAM

Ferdinand (Alexis & Adélaïde Lavoie) m1862-09-23 (M15f43v) Rosalie Létourneau (Joseph & Délima Paradis)d1882-05-26(S17f180)(44ans)SAM

Fernand (Edmond & Léocadie Paquet) n1934-11-19 (B63f148v) d1934-11-20 (S21f149) (1jr) T

J.-Fernand (Alfred & Yvonne Vallée) n1937-10-13 (B52f18v) T

J.-Fernand (Omer & Rosa Servant) n1939-04-10 (B19f48v) T m1962-09-27 (M30f243) M.-Julienne Lemieux (Auguste & Anna Servant) SAM

M.-Blanche-Fernande (Alfred & Yvonne Vallée) n1928-02-28 (B..f..) m.. (M..f..) Joseph Lèvesque (Willie & Marie Bélanger, SCL) T

J.-Flocel (Wilfrid & Corinne Lèvesque) n1931-04-01 (B14f68v) T m1951-04-07 Gertrude Savard, St-Clément Mtl

M.-Flore dite Florida (Elisée & Adélaïde Gagnon) n1890-07-27 (B56f81v) m1913-07-01 (M12f80v) Samuel Ross (Hilaire & Rose-Anna Gasse) SAM d1961-09-11 (S13f281) (71ans) T

M.-Fortune (Maximien & Euphémie Landry)n1859-12-16 (B73f76) SAM

M.-France-Victoire (Wilfrid & Corinne Lèvesque) n1944-05-19 (B19f135) T m1965-05-08 Fernand Lafrance, St-Bonaventure Mtl

M.-France-Jeanne-d'Arc (Omer & M.-Anne Blanchette) n1945-03-12 (B11f152) T m1970-07-18 Marcel Ricard, St-Jean-Bte Mtl

M.-Aimée-France (Georges & Imelda Dupuis) n1947-09-06 (B28f66v) SCL m1969-07-12 Donald Fréchette, St-René-Goupil Mtl

SAINT-LAURENT

M.-Diane-Francine (André-Albert & Eléona Therrien) n1945-11-10 (B23f46v) m1966-10-12 (M4f34) Rodrigue Robinson (Léon & Adéla Li-

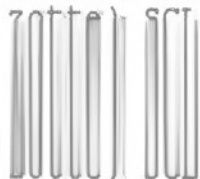

M.-Antoinette-Francine (Edgar & Georgette Vallée) n1949-04-24 (B23f52) T m1970-07-15 Roland Plante, N.-D.-de-Grâce Longueuil

M.-Francine (Jean-Charles & Jeannette Therrien) n1952-10-31 (B26f108) MS m1971-07-10 Magella Servant, St-Jean-Vianney Longueuil

M.-Francine (Michel & M. Anna Collin) n1959-08-02 (B90f87v) SAM

M.-Francine (Lucien & Hélène Lévesque) n. d1967-05-08 (B18 S5f69v) (3hrs) T

J.-Francis (Robert & Florida Dupuis) n1957-09-02 (B44f215v) d1967-05-05 (S4f69) (9ans) T

J.-Francis (Michel & M.-Anne Collin) n1958-06-18 (B76f39) SAM

J.-Francis (Claude & Yolande Dugas) n1967-11-07 (B32f79) T

François (ép. Françoise St-Laurent) d1856-03-21 (S3f48) (40ans) SAM

François-Auguste (Octave & Salomé Gagnon) n1852-10-27 (B11f14) SAM

François (Pierre & Agathe Dupuis) n1869-03-21 (B10f14) m1889-01-22 (M2f48v) Angélique Vallée (Barthélémi & Marie Pelletier) d1949-09-22 (S10f59v) (80ans) T

François (Jérôme & Agnès St-Pierre) n1870-02-08 (B13f31) SAM (ép. Cédulie Tremblay) d1939-11-06 (S18f56v) (69ans) T

SAINT-LAURENT

François-Xavier (Georges & Fébronie Marin) n
1891-04-14 (B25f99) SAM (ép. Emilia Lavoie)
d1968-04-21 (S3f83v) (77ans) T

Pierre-François (François & Angéline Vallée)
d1936-01-07 (S2f174) (35ans) T

J.-François (Alfred & Régina Servant) n1905-
05-29 (B66f200v) m1929-06-05 (M8f42v) M.-Lau-
re L'Italien (Alfred & Ernestine Servant) SAM
2è m1945-06-20 (M2f85v) Adrienne Harrisson
(Samuel & Amélia Tardif) (vve Arthur St-Lau-
rent) LC

J.-François-Lionel (Esdras & Emma Pelletier)
n1910-02-03 (B16f349v) d1910-02-18 (S7f351v)
(3sem.) SAM

François-Xavier (Marcel & Christine Vallée)
n1853-12-16 (B6f23) m1873-11-18 (M18f97) Clé-
mentine Bunn (Auguste & Catherine Vallée) SAM

François-Xavier-Gustave (Octave & Vénérence
Servant) n1862-12-05 (B16f50) d1868-06-15
(S4f144v) (5ans) SAM

François-Xavier (Georges & Fébronie Morin) n
1870-11-16 (B70f42) d1873-12-01 (S27f98)
(3ans) SAM

François-Xavier (Adolphe & Claire Pelletier)
n1881-02-18 (B14f151v) m1905-05-09 (M9f198)
Adélaïde Lévesque (Amant & Delvina Litalien)
2è m1922-09-11 (M8f56) Eugénie Lévesque (vve
Joseph Lévesque) d1942-05-24 (S13f168) (59
ans) SAM

François-Xavier (Narcisse & Nymphodore Dion-
ne) n1883-11-17 (B52f15v) CC

J.-François-Xavier (Frs-Xavier & Adélaïde Lé-
vesque) n1907-05-11 (B57f261) m1927-10-05
(M13f245) Emilia Collin (Elzéar & Luminée Lé-
vesque) SAM

SAINT-LAURENT

François-Xavier (Louis & Léa Lévesque) n1925-07-10 (B56f161) T m1950-08-15 (M2f94v) Hélène Lévesque (Athanasie & Aurore Servant) SCL

Françoise (vve François St-Laurent) m1865-08-28 (M12f92) Joseph Vallée (vf Sophie Dupuis) d1874-06-18 (S37f109v) (61ans) SAM

Françoise-Délina (Maximien & Euphémie Lévesque) n1870-04-25 (B30f35) (vve Joseph Hudon) d1945-12-14 (S51f20v) (75ans) SAM

Françoise (Georges & Fébronie Morin) n1884-11-02 (B76f258v) SAM

Françoise (Ovide & M.-Reine Dugas) m1973-10-27 (M57f477) Jean-Noël Chenel (Alfred & Yvette Gaumond) SAM

M.-Gabrielle (Emilien & Délia St-Laurent) n1920-01-27 (B7f52v) d1920-08-15 (S21f64v) (6ms) T

J.-Gaétan (André & Eléona Therrien) n1943-01-29 (B2f25) m1965-09-18 (M2f26) Oviette Ross (Léonard & Emilienne Robinson) SCL

J.-Gaétan (René & Julienne Pelletier) n1961-01-07 (B6f273v) T

J.-Yvan-Gaston (Adalbert & Aliette Dugas) n1953-06-02 (B37f128) T m1979-05-31 Mireille Lagacé, Ste-Colette Mtl

J.-Gaston (Pacifique & Aliette Lévesque) n1961-09-25 (B125f197) SAM

J.-Gaston (Fernand & Julienne Lemieux) n1963-07-25 (B19f12) T

J.-Emile-Gédéon (Gérard & Maria Therrien) n1932-02-23 (B10f89) T m1963-08-01 (M19f285)
M.-Cécile Synnett (Tancrede & M. Anne Bois) SAM

SAINT-LAURENT

M.-Gemma (Adélarde & Yvonne Lafontaine) n1931-06-24 (B36f75) T m1951-12-27 (M25f290v) Edéas Lévesque (Edouard & Victoria Coulombe) SAM

M.-Gemma-Lise (Hubert & Lucia Synnett) n1956-07-02 (B111f237) m1975-07-12 (M19f142) Denis Bécharde (Roger & Hermeline Gasse) SAM

M.-Geneviève (Omer & M.-Anna Blanchette) n1924-07-25 (B47f140) m1949-06-16 (M3f54) Napoléon St-Laurent (Elie & Léontine St-Pierre) T

Georges (François & Françoise St-Laurent) n1847-03-25 (B57f31) m1868-02-04 (M3f141) Fébronie Morin (Marcel & Marie Dupuis) SAM d1923-07-31 (S20f116) (75ans) T

Georges-Elzéar (Adolphe & Claire Pelletier) n1867-10-16 (B69f136) SAM

Georges (Maximien & Euphémie Landry) n1868-06-04 (B29f144) SAM

Georges-Marcel (Georges & Fébronie Morin) n1872-11-13 (B..f..) SAM

J.-Georges (Edouard & Evangéline Blanchet) n1910-03-02 (B25f353) m1933-02-21 (M1f113v) Imelda Dupuis (François & Joséphine Breton) SAM

J.-Georges (Louis-Marie & Laurette Collin) n1961-11-29 (B6f160v) SBL

Georges-Henri (Henri & Calixte Breton) n1927-07-04 (B33f6v) T

Georges-Henri (Xavier & Emilia Collin) n1934-07-02 (B61f187v) d1935-01-11 (S1f200v) (6ms) SAM

M.-Alberte-Georgette (Albert & Jeanne Rioux) n1935-07-03 (B36f163) m1957-12-26 (M13f223) Gérard Dugas (Alphée & Alma Vallée) T

SAINT-LAURENT

M.-Georgette (Xavier & Emilia Collin) n1950-11-17 (B30f87) SBL m1972-08-19 (M38f339)
Léonard Therrien (Nicol & M.-Anne Clavet) SAM

M.-Georgianna (Ferdinand & Rosalie Létourneau) n1876-10-22 (B79f37) SAM

Georgianna (Moïse & Bernadette St-Laurent) n1909-09-02 (B94f335v) SAM m1929-04-10 (M6f32)
J.-François Dupuis (François & Joséphine Breton) T

M.-Georgianne (Elzéar & Délima Gagnon) n1888-06-16 (B38f33) m1907-07-16 (M17f268) Emile Lévesque (Philéas & Virginie Gagnon) d1918-10-27 (S22f240v) SAM

Georgianne (Georges & Caroline Arseneault) n1899-11-02 (B73f49) SAM

M.-Georgianne (Hypolite & Antoinette Vallée) n1911-12-19 (B138f34v) SAM d1937-12-27 (S18f23) (26ans) T

J.-Gérald (Olivin & M.-Blanche Laflamme) n1955-01-11 (B1f5) MSP

Géraldine (Elzéar & Délima Gagnon) n1893-11-03 (B74f154v) SAM 2è m.. Wilfrid Gauthier, Mass.

Géarald-Gilles (Edgar & Georgette Vallée) n1957-01-08 (B6f205) T

J.-François-Gérard (Elzéar & Délima Gagnon) n1896-05-11 (B28f228) SAM m1925-07-01 (M6f159) Maria Therrien (Ernest & Adèle Blanchette) d1974-06-04 (S8f186v) (78ans) T

J.-Gérard (j.) (Gérard & Maria Therrien) n.. d1933-11-25 (B63 S23f128) (6hrs) T

SAINT-LAURENT

Gérard-Magella (Georges & Imelda Dupuis) n
1945-08-29 (B17f43v) SCL m1967-12-16 Réjeanne
Dubé, St-Victor Mtl

Gérard (Flocel & Gertrude Savard) n1952-09-23
(B55f111) T

J.-Gérard (j.) (Olivin & M.-Blanche Laflamme)
n1955-01-11 (B2f5) MSP

J.-Gérard-Raymond (Armand & Germaine Four-
nier) n1951-04-23 (B10f104) SCL

J.-Germain (Esdras & Emma Pelletier) n1918-
07-10 (B35f26v) T d1974-07-29 (S23f64) (56
ans) SAM

J.-Germain (Edouard & Evangéline Blanchette)
n1930-01-18 (B2f46v) T m1953-05-27 (M10f53v)
Rose-Aimée Lévesque (Wilfrid & Elise Serge-
rie) SAM

M.-Germaine (Martial & Anna Deschênes) n1911-
04-26 (B47f12v) SAM m1933-09-06 (M5f123) Ga-
briel Maloney (Pierre & Eliane Lepage, LM) T

M.-Cécile-Germaine (Olivon & Célina Mimeault)
n1916-05-23 (B79f176) SAM

M.-Germaine (Esdras & Anna Pelletier) n1916-
12-05 (B157f196) SAM m1943-06-12 Joseph Ouel-
let, St-Louis-de-France Mtl

M.-Germaine (Hypolite & Antoinette Vallée)
n1920-03-07 (B17f55) m1941-06-07 (M9f83) Al-
fred Servant (Gustave & M.-Laure St-Laurent) T

M.-Germaine-Lauretta (Edouard & Evangéline
Blanchette) n1924-01-22 (B8f128) m1948-11-27
(M9f43v) Jean-Paul Lévesque (Thomas & Marie
St-Laurent) T

SAINT-LAURENT

M.-Blanche-Gertrude (Alfred & Yvonne Vallée)
n1926-06-22 (B46f181) m1945-06-27 (M8f160v)
Valmont Dugas (Charles & Marie Litalien) T

M.-Gertrude (Alfred & Germaine Marin) n1927-
04-04 (B16f2v) d1932-01-18 (S2f86v) (4ans) T

M.-Gertrude-Euphrasie (Wilfrid & Corinne Lè-
vesque) n1933-07-16 (B40f127v) d1933-11-13
(S22f127v) (4ms) T

J.-Gervais (Ulfranc & Césarie Gauthier)n1883-
03-18 (B21f197v) SAM m1902-08-05(M7f88v) Ali-
ce St-Laurent (Israël & Eugénie Thibault) CC
2e m1908-07-07 (M6f296) illuminée Lèvesque
(Georges & Elisabeth Marin) d1911-03-04 (S10
f7v) (28ans) SAM

J.-Elphège-Ghislain (Rodrigue & Cécile Sa-
muel) n1942-09-19 (B20f23v) SCL

M.-Ghislaine (Uldège & Ernestine Labrie)
n196511-08 (B29f50) T

J.-Donald-Gilbert (Edgar & Georgette Vallée)
n1958-11-14 (B49f235v) T

J.-Gilbert (Alexandre & Marthe Rioux) n1960-
01-19 (B4f255v) T

M.-Gilberte (Jean-Louis & Emma Pelletier) n
1916-10-24 (B136f192) SAM m1968-02-10 Oscar
Lèvesque, St-Odilon Cap-de-la-Maddeleine

M.-Gilberte (François & Emilia Lavoie) n1922-
04-07 (B21f92v) T m1941-07-05 (M1f5) Laurent
Lèvesque (Louis & Elisabeth Truchon) SBL

M.-Gilberte (Xavier & Emilie Collin) n1939-
07-01 (B66f45) d1940-06-09 (S23f89) (11ms)SBL

J.-Gilles (Louis & Blanche Lèvesque)n1951-04-
08 (B13f82) T m1972-07-22 (M27f323) Noëlla
Pelletier (Marcel & Anita Synnett) SAM

SAINT-LAURENT

M.-Ginette (Albert & Jeanne Rioux) n1943-03-27 (B12f112) T m1963-08-17 Gilbert Beauregard, Ste-Eugénie-de-Douville

M.-Ginette-Denise (Edgar & Georgette Vallée) n1948-04-12 (B18f31) m1969-06-20(M4f103) Normand Labrie (Ls-Philippe & M.Aimée Deroy,CC)T

M.-Françoise-Ginette (François-Xavier & Hélène Lévesque) n1951-03-01 (B5f102) SCL m1981-09-26 Pierre Cournoyer.

J.-Gino (Lucien & Hélène Lévesque) n1960-01-25 (B5f256v) T

J.-Gino (Napoléon & Geneviève St-Laurent) n1965-07-28 (B80f157) SAM

J.-Marc-Gino (Marc-André & Ginette Savard) n1966-05-14 (B2f33) SCL

M.-Gisèle (Louis & Imelda Lemieux) n1936-08-13 (B76f244) m1960-11-05 (M17f146) Jean-Charles Dugas (Aurèle & Marianne Tremblay) SAM

Noëlline-Gisèle (Adélard & Yvonne Lafontaine) n1936-12-21 (B64f193) T m1955-09-19(M17f192v) Gilles Michaud (Wilfrid & Lèda Lévesque) SAM

M.-Esther-Gitane (Edmond & Hortense Lepage) n1945-01-21(B4f150) d1947-06-20(S11f14)(2ans)T

M.-Gitane (Omer & Anastasie Collin) n1952-01-09 (B6f99) T

M.-Gitane-Gabrielle (Albert & Jeanne Rioux) n1954-10-26 (B64f157) m1979-08-31 (M14f120) J.-Gervais-Harold Gasseau (Maurice & Adrienne Sohier) T

M.-Gloria dite Gloriane (Alfred & Amanda Dupuis) n1904-02-06 (B18f154) d1904-07-13 (S20f166v) (5ms) SAM

SAINT-LAURENT

Gracieuse (Alexis & Adélaïde Savoie) m1855-02-06 (M2f33v) Alexandre Deroy (Jean-Bte & Geneviève Bélanger) d1896-05-23 (S21f228v)

(66ans) SAM

M.-Joséphine-Gudule (Wilfrid & Corinne Lévesque) n1936-03-19 (B12f177v) T m1958-04-26 Roland Turcotte, St-Eusèbe-de-Verceil Mtl

Guillaume (Alfred & Régina Servant) n1893-06-06 (B34f145) d1909-11-07 (S57f342v)(16ans)SAM

François-Xavier-Gustave (Octave & Emérence Servant) n1874-01-18 (B3f99) SAM m1949-06-11 Emma Vallée, St-Brigio Johnston U.S.A.

Gustave (Georges & Fébronie Morin) n1886-10-22 (B72f311) m1910-04-26 (M5f357) Emilie Deschênes (Alphonse & Adèle Gauthier) d1974-11-07 (S33f88) (87ans) SAM

J.-Guy (Edmond-B. & Andréa Dugas) n1942-10-18 (B21f24) SCL m1969-08-30 M.-Noëlla Doucen, St-François-Solano Mtl

Jean-Guy (Louis-Marie & Laurette Collin) n1955-01-30 (B25f157v) SAM (Cap-Seize) m1979-06-24 (M5f26) Lise Dubé (Roger & Estelle Gagné) SAM (Cap-Seize)

M.-Guyllaine (Robert & Florida Dupuis) n1963-10-19 (B27f16v) T

M.-Guyllaine (Noël & Alice Dugas) n1968-08-31 (B23f93) T

Guyllaine (Augustin & M.-Paule Henley) n1971-11-13 (B7f273) SAM

Hector (Marcellin & Amanda Lafontaine) n1908-05-18 (B64f292) SAM m1931-04-07 Adrienne Lafleur, Mat.

SAINT-LAURENT

J.-Hector (Télesphore & Eugénie St-Laurent) n
1913-05-27 (B68f76) SAM m1940-07-14 Eugénie
St-Laurent, N.-D.-de-Jacques-Cartier

Hector (Ferdinand & M.-Anna Beaulieu) m1954-
12-29 (M12f160v) Thérèse St Laurent (Elzéar &
Evangéline Therrien) T

M.-Hélène (Louis & Léa Lévesque) n1935-04-23
(B16f158) T

Rose-Hélène (Donat & Henriette Dupuis) n1948-
03-18 (B14f30) d1952-01-09 (S1f120) (4ans) T

Hélène (Augustin & Madeleine Gagnon) m1985-
12-27 (M23f177) Gilles Vallée (Damase & Deni-
se Dugas) CC

Louis-J.-Henri (François & Cédulie Tremblay)
n1894-10-30 (B67f182) SAM (LM) m1915-10-25
Angéline Carrier, SF

Henri (François & Angélique Vallée) n1900-06-
17 (B..f46) ML d1901-09-04 (S25f90v)(14ms)SAM

J.-Alfred-Henri-Paul (Norbert & Rosa Blan-
chet) n1920-12-31 (B1f70v) d1921-09-03 (S13
f82v) (8ms) T

Henri-Paul (Désinas & Imelda Dupuis) n1930-
12-27 (B97f88) SAM d1931-02-04 (S3f67v)(1ms)T

Henri-Paul (Louis & Imelda Lemieux) n1944-09-
21 (B20f22v) SBL

M.-Henriette (Ulfranc & Césarie Gauthier) n
1876-09-04 (B64f33) m1897-01-18 (M2f245v) Ar-
thur Bernatchez (Alfred & Emilie Lafontaine,
MS) SAM d1933-06-11 (S16f73) (56ans) CC

Hippolyte (Jérôme & Agnès St-Pierre) n1878-
03-13 (B17f69v) m1902-09-30 (M6f114v) Antoi-
nette Vallée (J.-Louis & Adèle Thivierge) SAM

SAINT-LAURENT

J.-Honoré (Georges & Caroline Arseneault) n
1892-03-05 (B37f121v) m1913-08-19 (M21f86)



Calixte Breton (Johnny & Marie Bernier) SAM

J.-Horace (Edouard & Angéline Blanchette) n
1919-10-05 (B52f47v) d1920-08-22 (S18f64)
(12ans) T

Horace (vf Eugénie Lévesque) m1950-12-02 (M8
f77) M.-Anne Blanchette (Pierre & Delphine
Mimeault) (vve Auguste Servant) d1954-01-07
(S1f140) (74ans) T

M.-Hortense (Omer & M.-Anne Blanchette) n1936-
02-14 (B7f176v) T m1956-06-30 Nicolas Deroy,
St-Ls-de-France Mtl

Hubert (Hilaire & Claire Roy, St-Germain
Rim.) T m1870-01-25 (M4f59v) Geneviève Ross
(Augustin & Félicité Ouellet) CC

Hubert (Xavier & Emilia Collin) n1932-10-17
(B98f143) SAM m1952-02-25 (M1f101) M.-Lucie
Synnett (Normand & Clarisse Robinson) SBL

J.-Hugues (Robert & Florida Dupuis) n1943-06-
26 (B14f28v) SCL m1964-05-09 Ginette Ross,
St-Jean-Bte Mtl

J.-Jean-Hugues (Louis-Marie & Laurette Col-
lin) n1944-09-24 (B21f22v) SBL m1971-07-31
(M21f223) Cécilienne Lévesque (Ernest & Eugé-
nie St-Laurent) SAM (Cap-Seize)

Hugues (Raymond & Mathilda Fournier) n1950-
03-30 (B5f88) MS m1974-06-22 Claudette Guay,
N.-Dame-de-Grâce Longueuil

M.-Rachelle-Huquette (Elie & Léontine St-
Pierre) n1933-01-13 (B2f131) T m1955-12-27
(M6f149v) Mathieu Pelletier (Georges & M.-
Louise St-Laurent) SCL

SAINT-LAURENT

Huguette (Michel & M.-Anne, Collin) n1949-09-24 (B129f195) m1971-08-21 (M27f231) Jean-Marc Leblond (Jean-Bte & Lucienne Doucet) SAM

Noëlla-Huguette (Raymond & Mathilda Fournier) n1952-12-18 (B1f110v) MS m1972-06-10 Gyslain Goupil, N.-Dame-de-Grâce Longueuil

M.-Huguette (Hubert & Lucia Synnett) n1953-07-20 (B19f115) SBL

M.-Huguette (Ildège & Ernestine Labrie) n1968-01-21 (B10f396) SAM

Hyppolite (ép. Antoinette Vallée) d1933-01-25 (S2f110v) (55ans) T

J.-Hyppolite (Donat & Henriette Dupuis) n1950-10-30 (B50f76) m1979-07-10 (M7f115) M.-France-Danielle Lefèvre (Henri & Lilianne Mannigham, St-Georges Longueuil

Ian (Réal & Thérèse Miville) n1972-10-21 (B93f365) SAM

J.-Horace-Ildège-Gualbert (André & Eléona Therrien) n1941-10-23 (B23f17) SCL m1965-04-24 (M2f42) M.-Ernestine Labrie (Ernest & Zoé Dugas) T

J.-Rosaire-Ildège (Omer & M.-Anne Blanchette) n1943-03-31 (B14f112v) T m1968-06-01 Rachel Tardif, St-Vincent-Ferrier Mtl

M.-Imelda (Edouard & Evangéline Blanchette) n1911-10-05 (B115f29) SAM m1932-01-07 (M1f86)

J.-Emile-Wilfrid Lévesque (Joseph & Mary McGrath) 2è m1953-05-04 (M1f125) William Dupuis (vf Blanche Dupuis) T

M.-Angèle-Juana dite Iphigénie (Maximilien & Euphémie Landry) n1876-04-04 (B28f25) SAM m1921-02-07 Honorat Lemay, St-Ls-de-Chambord

SAINT-LAURENT

M.-Blanche-Irène (Olivon & Célina Mimeault)
n1915-03-29 (B35f135) SAM m1945-06-13 (M6
f159v) Philéas Collin (Elzéar & Illuminée

Lévesque) T

M.-Isabelle (Edouard & Léocadie Paquet) n1921-
11-20 (B63f86) T m1942-02-14 Jean-Paul Larri-
vée, St-Arsène Mtl

M.-Isabelle (François-Xavier & Emilia Collin)
n1929-12-09 (B92f58) SAM m1951-05-23 (M1f90v)
J.-Romain Synnett (Normand & Clarisse Robin-
son) SBL

Isaïe (ép. Emérentine Paquet) d1842-06-02 (S2
f4) (80ans) SAM

Israël (Maximien & Euphémie Landry) n1866-02-
04 (B12f105) SAM m1884-04-22 (M4f21v) Eugé-
nie-Joséphine Thibault (David & M.-Anne Sou-
cy) CC

M.-Jacqueline (François & M.-Laure Litalien)
n1930-06-14 (B34f55) T m1953-06-25 (M12f55)
Roméo Bond (Ephrem & Adrienne Dugas) SAM

M.-Jacqueline (Louis & Léa Lévesque) n1931-
01-14 (B2f65) T m1952-06-21 Arnold Pilon, St-
Peters Sarnia Ont.

Jacques (Louis & Léa Lévesque) n1933-04-07
(B20f116v) T m1964-07-04 Bomanna Carr, S.-C.
de-Ste-Catherine Ont.

J.-Jacques (Alexandre & Marthe Rioux) n1952-
05-17 (B37f105) T m1974-05-25 Denise Germain,
Ste-Marguerite-Marie Mtl

J.-Jacques (Lionel & Anne-Marie Vallée) n1964-
02-11 (B5f23) T

J.-Jean (Jérôme & Agnès St-Pierre) n1871-07-
16 (B.f.) SAM m1925-11-09 Amanda Gagnon, Mat.

SAINT-LAURENT

J.-Jean (Jean-Bte & Délina Gagné) n1890-03-08
(B22f73) SAM

J.-Jean-Antoine (François & Cédulie Tremblay)
n1905-08-20 (B101f207) d1913-06-26 (S25f79v)
(7ans) SAM

Alfred-Jean (Edgar & Georgette Vallée) n1950-
04-04 (B14f67) T m1975-07-12 Jeanne-Mance Pa-
quet, St-Félicien

J.-Jean-Charles (Jean-Louis & Emma Pelletier)
n1923-05-09 (B30f110v) T m1946-12-28 (M10f59)
Jeannette Therrien (Thomas & Jeanne Dugas) MS

Jean-Charles (François & Emélie Lavoie) n1925-
04-22 (B28f154) d1925-08-12 (S19f163v) (3ms)T

Jean-Claude (Louis & Léa Lévesque) n1940-09-
10 (B3f7) SCL m1964-09-12 Diane Marin, S.-C.-
de-Welland Ont.

J.-Jean-Claude (Louis-Marie & Laurette Col-
lin) n1947-08-21 (B18f50) SBL (Cap-Seize)

Jean-Clément (Omer & Anastasie Collin) n1943-
06-20 (B34f118) T

Jean-Denis (Omer & Anastasie Collin) n1942-
01-01 (B1f92v) m1970-07-25 (M10f119v) Raymon-
de Ross (Raymond & M.-Louise Therrien) T

Jean-Denis (Louis & M.-Blanche Lévesque) n
1947-12-10 (B64f25v) T

Jean-Eudes (Adélard & Yvonne Lafontaine) n
1943-06-25 (B..f..) T

Jean-Guy (Elie & Léontine St-Pierre) n1931-
09-26 (B56f79v) T m1956-05-02 Gemma Boily,
Desbiens.

SAINT-LAURENT

Jean-Hubert (Hubert & Lucia Synnett) n1963-09-15 (B118f296) SAM

Jean-Hugues (François-Xavier & Hélène Lévesque) n1954-08-28 (B18f137v) SCL

Jean-Louis (Bénoni & Marie Thivierge) n1892-08-12 (B65f128) m1913-03-31 (M6f71) M.-Emma Pelletier (Joseph & M.-Desanges St-Laurent) SAM 2è m1938-09-14 (M7f38) Marcelline Therrien (vve Elzéar Vallée) T

Jean-Louis (Michel & M. Anna Collin) n1948-03-04 (B26f130v) m1969-10-25 (M34f61) Yolande Gagné (Oscar & Alphonsine Althot) SAM

J.-Jean-Luc (Edmond & Rolande St-Laurent) n1952-12-29 (B71f119v) T

Jean-Marc (Omer & Anastasie Collin) n1938-09-11 (B50f37v) T m1972-07-07 (M16f310) Hélène Gagnon (Jean-Marie & Jacqueline Deroy) SAM

Jean-Marc (Edgar & Georgette Vallée) n1955-03-01 (B16f165) T m1980-12-20 Denise Lelièvre, Riv-du-Loup

J.-Jean-Marie (Olivon & Céline Mimeault) n1917-06-25 (B32f10) T m1957-04-27 Lucienne Bouchard, Ste-Anne-de-Beaupré

Jean-Marie (Louis & Imelda Lemieux) n1935-06-22 (B46f211) SAM m1972-11-10 (M17f161) Gisèle Lepage (Gaudiose & Jeanne-Aimée Lévesque) (vve Lionel Vallée) T

Jean-Noël (Omer & Anastasie Collin) n1930-12-26 (B60f63v) T m1967-11-25 (M38f378) M.-Alice Dugas (Louis-Marie & Rita Dugas) SAM

J.-Jean-Paul (Louis & Léa Lévesque) n1927-02-11 (B4f195v) T m1954-11-24 (M3f139) Aliette St-Pierre (François & M.-Blanche Therrien) SCL

SAINT-LAURENT

Jean-Paul (Xavier & Emilia Collin) n1937-07-15 (B67f272) m1960-08-04 (M9f134) Rose-Hélène Kenney (Charles & Lumina St-Laurent) SAM

J.-Jean-Pierre (Olivin & M.-Blanche Laflamme) n1953-10-02 (B13f98v) RC

Jean-Pierre (Hector & Thérèse St-Laurent) n1955-12-28 (B64f184) T

Jean-Pierre (Marius & M.-Paule Fournier) n1959-09-02 (B114f94) SAM

J.-Jean-René (Armand & Germaine Fournier) n1949-08-13 (B20f85v) SCL m1970-08-15 Gaétane Girard, Moisie

Jean-Yves (Jean-Charles & Jeannette Therrien) n1948-01-22 (B3f69v) m1971-07-17 (M2f81) Collette Gagné (Paul & Henriette Boucher) MS

Jean-Yves (Robert & Florida Dupuis) n1951-09-22 (B31f113) SCL m1979-05-04 (M2f107) Marguerite-Carmen Gingras (Ephrem & Rita Julien) T

M.-Jeanne (Martial & Georgianne Deschênes) n1902-05-11 (B37f104) SAM (ép. Robert Rioux) d1976-07-06 (S2f181v) (75ans) RC

Jeanne (Isidore & Joséphine Turcotte) (vve Auguste Richard) d1986-09-02 (S5f243) (82ans) SAM

M.-Jeanne (Moïse & Bernadette St-Laurent) n1907-01-21 (B12f249v) d1909-10-10 (S53f339v) (3ans) SAM

M.-Jeanne (François & Edulie Lefrançois) n1909-03-13 (B42f321v) SAM m1925-07-08 Philippe Michaud, Mat.

Jeanne-Aimée (Sr Valentine) (Moïse & Bernadette St-Laurent) n1913-11-17 (B133f93v) Prof. rel. 1936-08-25 d1955-03-11 (S5f161v) (41ans) SAM

SAINT-LAURENT

M.-Jeanne-Aimée (Xavier & Emilia Collin) n
1935-10-20 (B91f223) SAM m1953-10-24 (M7f111)

Jean Meikle (André & Angèle Fitzgeralds) SBL

Jeanne-d'Arc (Xavier & Adélaïde Lévesque) m
1934-01-10 (M1f175v) Alphonse Collin (Alfred
& Marie Poulin) SAM

M.-Jeanne-d'Arc (Louis & Léa Lévesque) n1921-
12-26 (B69f87) T m1945-06-07 J.-Henri-Mar-
tial-Omer Bleignier, S.-Coeur Welland Ont.

M.-Jeanne-d'Arc (Adélard & Yvonne Lafontaine)
n1926-12-11 (B80f174) T m1950-09-30 (M15f236v)
Lionel Tanguay (Emile & Marie Lévesque) SAM
d1982-01-02 (S1f187) (56ans) LM

M.-Jeanne-Louise (Jean-Louis & Eva Pelletier)
n1931-06-17 (B34f74) T m1953-09-05 Jean-Fran-
çois Bérubé, St-Edouard Mtl

M.-Jeanne-Mance (Louis & Imelda Lemieux) n
1950-09-16 (B26f85v) SBL

M.-Jeannette (Henri & Calixta Breton) n1929-
02-21 (B12f29) d1930-04-19 (S11f50v) (1an) T

M.-Jeannine (Norbert & Rosa Blanchette) n1934-
03-02 (B15f134) m1959-12-26 (M13f253v) Lucien
Servant (Willie & Géraldine Labrie) T

M.-Jeannine (François & M.-Laure Litalien) n
1939-10-01 (B42f55v) T m1966-06-25 Alban Bé-
rubé, St-Jérôme Mat.

M.-Jeannine (François & Emilia Lavoie) n1942-
11-09 (B11f9v) SBL m1960-10-06 (M11f261v) Réal
Simard (Adélard & Aurore Lefrançois, SAM) T

Jennifer (Marc-André & Ginette Savard) n1974-
07-09 (B59f68) SAM

Jeannot (Fernand & Julienne Lemieux) n1964-
12-07 (B36f38) SAM

SAINT-LAURENT

Jérôme (François & Françoise St-Laurent) n
1845-08-25 (B58f44) SAM m1868-05-25 (M5f34v)
Agnès St-Pierre (Joseph & Marie Parant) ma-
riage réhabilité, cause de consanguinité 4è
degré, 1869-11-01 (M11f54v) CC

J.-Jérôme (Alfred & Régina Servant)n..d1908-
03-01 (B17 S6f284v) SAM

Jimmy (Julien & Solange Parent) n1973-06-10
(B11f170v) T

J.-Joachim (Joseph & Clarisse Bunn) n1878-04-
28 (B32f72) m1898-08-30 (M7f21) Marie Vallée
(Louis-J. & Adèle Thivierge) SAM d1954-03-25
(S4f144) (75ans) T

Jocelyne (Armand & Germaine Fournier) n1953-
11-17 (B28f132) SCL m1975-09-26 M.-Claude
Brin, St-Chs-Borromé Drummond

M.-Jocelyne (Ildège & Ernestine Labrie)n1966-
11-14 (B96f286) SAM

Georgette-Johanne (Yvon & Marielle Filion) m
1976-03-27 (M1f441) Renaud Fournier (Léandre
& Carmen Michaud) CC

M.-Johanne (Lucien & Hélène Lévesque) n1961-
01-08 (B7f273v) T

M.-Johanne (Ovide & M.-Reine Dugas) n1961-02-
18 (B27f162) SAM

M.-Johanne (Pierre-Emile & M.-Blanche Dugas)
n1962-12-03 (B55f3v) T

M.-Johanne (Augustin & M.-Paule Henley)n1968-
04-15 (B12f84) T

M.-Lise-Josée (Rodrigue & Cécile Samuel) n
1953-04-13 (B11f127v) SCL m1977-07-16 Doric
Lessard, Sts-Martyrs-Canadiens Mtl

SAINT-LAURENT

M.-Josée (Pacifique & Alette Lévesque) n
1971-07-05 (B56f223) SAM

M.-Josée (Raymond & Monique Blanchette) n1974-
06-21 (B14f189v) T

M.-Josée (Evariste & Dolorès Brisebois) n1975-
44-26 (B31f126) SAM

Joseph (Marcel & Christine Vallée) n1858-05-
11 (B28f73) SAM

Joseph (Elzéar & Geneviève Dugas) n1862-09-21
(B74f43) d1868-09-03 (S1f1v) (5ans) SAM

Joseph (Pierre & Agathe Dupuis) n1863-05-03
(B38f53v) SAM

Joseph (Octave & Emérence Servant) n1871-06-
18 (B33f50v) SAM

Joseph (Georges & Caroline Arseneault) n1904-
07-24 (B75f167v) SAM m1925-07-23 M.-Paule
Ross, LMs 2è m.. Bernadette Coulombe, d1967-
11-27 (S2f154) (59ans) RC

Joseph (Edmond & Rolande St-Laurent) n1950-
06-09 (B89f223) d1950-06-10 (S30f223)(1jr)SAM

Joséphine-Adéline (Octave & Emérence Servant)
n1868-06-29 (B34f145v) d1868-09-27 (S10f3v)
(3ms) SAM

M.-Anne-Josianne (Louis & Léa Lévesque) n1937-
07-02 (B29f11) T m1958-08-02 Victor-Ernest
Morris, Toronto

J.-Jude (Omer & Rosa Servant) n1957-01-03 (B2
f203v) T

J.-Judes (j.) (Bernard & M.-Paule Rioux) n
1964-03-30 (B28f257v) CC

SAINT-LAURENT

Judith (vve Charles Vallée) d1844-03-30 (S15 f28v) (37ans) SAM

J.-Jules (Adolphe & Claire Pelletier) n1875-09-02 (B64f12) m1897-01-07 (M1f244) Rose-Anna Minville (Joseph & Lucie Dupuis) SAM d1954-01-03 (S1f203v) (81ans) T

J.-Julien (Omer & Rosa Servant) n1936-03-23 (B13f177v) m1961-04-05 (M1f275v) Thérèse Soucy (Octave & Bernadette Therrien) T

J.-Julien (Louis & M.-Blanche Lévesque) n1941-10-29 (B47f89v) T m1964-07-18 (M6f263) Solange Parent (Léonard & Madeleine Pelletier) CC

Julienne (Amable & Geneviève Gagné) m1836-06-17 (M7 f26v) Patrick Henley (vf M.-Barbe Harbour) d1846-12-31 (S25f32v) (40ans) SAM

M.-Marguerite-Julienne (Gustave & Emilie Deschênes) n1922-02-12 (B13f41) d1971-01-18 (S2 f170) (47ans) SAM

M.-Julienne (Omer & Rosa Servant) n1933-09-28 (B56f126) m1951-06-02 (M4f85v) Jean-Noël Ross (Emile & Azilda Lévesque) T

M.-Julienne (Louis & M.-Blanche Lévesque) n1944-06-25 (B23f136v) T m1966-07-23 (M1f151) André-Albert Leclerc (Ernest & Irène Rioux) RC

M.-Juliette (Marcellin & Amanda Lafontaine) n1912-02-27 (B14f40) SAM m1945-02-12 Lucien Lawrence, St-Jacques Mtl

M.-Katie (Gaétan & Oviette Ross) n1968-02-21 (B17f400) SAM

Kathie-Françoise (Jean-Louis & Yolande Gagné) n1978-12-23 (B1f2) SAM

Kim (Michel & Johanne Chapados) n1983-02-09 (B43f360) CC

SAINT-LAURENT

Latine (Marcel & Christine Vallée) n1848-10-12 (B19f15v) SAM

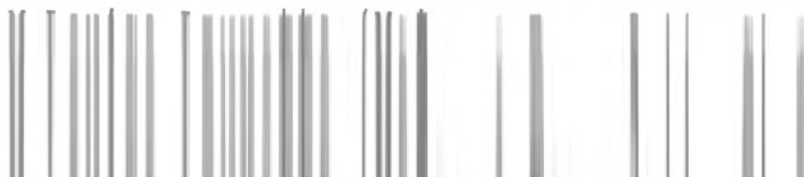

M. Louise-Laurette (Moïse & Bernadette St-Laurent) n1915-10-24 (B126f156) SAM Prof.-rel. sous le nom Sr Ste-Jeanne-d'Arc

Léa (Pierre & Agathe Dupuis) n1855-01-14 (B3f33) SAM

J.-Léandre (Wilfrid & Corinne Lévesque) n1929-05-20 (B38f36v) T m.. Lucille Malenfant.

J.-Léonard (Adélarde & Yvonne Lafontaine) n1922-09-31 (B54f99) T m1950-01-14 Laurette Gosselin, S.-C.-de-Jésus Mtl

J.-Léonard (Elzéar & Evangéline Therrien) n1932-02-27 (B12f89) T m1968-07-27 Géraldine Paradis, L'Epiphanie Mtl

J.-Charles-Léonard (Xavier & Emilia Collin) n1945-05-08 (B14f28) SBL m1967-10-21 (M7f71) Suzanne Vallée (Noël & Eveline Lévesque) LM

J.-Léonidas (Alfred & Amanda Dupuis) n1902-08-29 (B65f110) d1904-11-19 (S30f180) (2ans) SAM

Léontine (Marcel & Christine Vallée) m1865-11-20 (MM20f97) Elzéar Mimeault (Jean-Bte & Marcelline Bélanger, ML) SAM

Léopold (Moïse & Bernadette St-Laurent) n1917-03-14 (B9f5) d1917-03-29 (S6f6) (15jrs) T

Léopold (Télesphore & Eugénie St-Laurent) n1919-08-07 (B43f46) T m1938-10-22 Delphine Guénard, St-Sauveur Québec

Léopold (François & Emilia Lavoie) n1929-02-04 (B9f27v) T

SAINT-LAURENT

Léopold (Norbert & Rosa Blanchette) n1930-05-05 (B22f51v) d1933-03-05 (S4f114) (2ans) T

M.-Françoise-Lili (Ovide & M.-Reine Dugas) n1954-01-17 (B5f141) T m1973-10-27 Jean-Nil Chenel, SAM

M.-Gilberte-Lilliane (Edgar & Georgette Vallée) n1952-02-25 (B17f101) T m1970-10-31 René Martel.

Linda (Hubert & Lucia Synnett) n1960-03-27 (B39f120v) SAM

M.Linda (Pacifique & Aliette Lévesque) n1963-07-30 (B108f294v) SAM

M.-Linda (Marius & M.-Paule Fournier) n1963-11-17 (B145f9) SAM

M.-Linda (Marc & Claudette Gagné) n1967-08-31 (B2f168v) SBL

M.-Line-Denise (René & Julienne Pelletier) n1963-05-23 (B16f9) T

J.-Lionel (Bélonie & Eugénie St-Pierre) n1916-09-18 (B128f189v) SAM m1945-10-30 (M7f45v) M.-Marguerite-Germaine Poulin (Thomas & Engéline Huard) SCL

J.-Lionel (Télesphore & Eugénie St-Laurent) n1921-03-12 (B10f73) T

J.-Lionel (Elzéar & Evangéline Therrien) n1929-03-13 (B15f29) d1929-05-10 (S12f36) (2ms) T

J.-Lionel (Louis & M.-Blanche Lévesque) n1934-03-22 (B20f135) m1955-08-13 (M4f171v) Anne-Marie Vallée (Odilon & M.-Anne Therrien) T

SAINT-LAURENT

J.-Lionel (Xavier & Emilia Collin) n1944-02-16 (B5f17v) d1949-09-24 (S4f74) (5ans) SBL

Laure-Anne-Lise (Adalbert & Aliette Dugas) n1949-05-23 (B27f52v) T m1968-07-15 Jean-Guy Hosdy, St-Norbert Mtl

M.-Lise (Lionel & Anne-Marie Vallée) n1958-09-11 (B45f234v) T

M.-Lise (Bernard & M.-Paule Rioux) n1958-09-26 (B120f54v) SAM

Anne-Marie-Lisette (Albert & Jeanne Rioux) n1944-07-24 (B37f140v) T m1962-05-12 Philippe Lajoie, Christ-Roi St-Hyacinthe

M.-Lita (Rosaire & Emilie Perrée) n1951-09-25 (B A10f72v) SAM

Louis-Achille (Octave & Salomé Gagnon) n1857-10-03 (B48f66v) SAM

Louis (Marcel & Christine Vallée) n1859-08-05 (B38f92) SAM

Louis (Octave & Emérence Servant) d1864-09-07 (S14f75) (6jrs) SAM

Louis-Arthur (Elzéar & Geneviève Dugas) n1868-09-23 (B3f3) SAM

Louis-Etienne (Narcisse & Zéphilda Gauthier) n1874-12-01 (B76f117) SAM

J.-Louis (Elzéar & Délina Gagnon) n1897-11-07 (B96f2v) SAM m1921-01-08 (M1f70v) Léa Lèvesque (Anthyme & Céline Mimeault) T

J.-Louis (Joachim & Marie Vallée) n1908-05-02 (B55f291) SAM m1930-07-09 (M6f56) M.-Blanche Lèvesque (Edouard & Alphonsine Lafontaine) d1961-01-01 (S2f272v) (52ans) T

SAINTE-LAURENT

J.-Louis-Horace (Horace & Eugénie Lèvesque)
n1911-04-12 (B50f13v) d1915-10-29 (S34f157)
(4ans) SAM

Louis (Xavier & Adélaïde Lèvesque) m1935-11-
06 (M13f223v) Imelda Lemieux (Ernest & Eugé-
nie Pelletier) SAM

Louis-Gérard-Marie (Alfred & Amanda Dupuis)
n1916-03-25 (B44f169) d1916-03-26 (S14f170)
(2jrs) SAM

J.-Louis-Olivier (François & Emilia Lavoie)
n1923-07-24 (B49f115v) T d1938-01-15 (S2f285)
(14ans) SAM

J.-Louis (Edmond & Andréa Dugas) n1957-09-17
(B48f216v) T

J.-Louis (Lionel & Anne-Marie Vallée) n1959-
08-15 (B41f248) T m1980-05-16 Renée Henley.

Louis-Marie (Emilien & Adélia St-Laurent) n
1917-11-25 (B62f17v) d1973-06-25 (S10f172)
(55ans) T

J.-Louis-Marie (Bélonie & Eugénie St-Pierre)
n1918-06-14 (B31f26) T m1943-01-04 (M1f191v)
Laurette Collin (Joseph & Antoinette Pelle-
tier) SAM

J.-Louis-Philippe (François & Cédulie Trem-
blay) n1899-04-09 (B25f35v) SAM (LM)

Louis-Philippe (Télesphore & Eugénie St-Lau-
rent) n1908-04-09 (B44f289v) SAM m1965-09-18
Irène Lizotte, N.-D.-de-la-Garde Mtl

Louis-Philippe (Norbert & Rosa Blanchette) n
1940-03-15 (B13f62v) T m1964-07-18 (M2f190)
Aline-Colette Therrien (Nicol & M.-Anne Cla-
vet) MS

SAINT-LAURENT

M.-Louise-Eugénie (André-Albert & Eléona
Therrien) n1948-08-10 (B14f73v) SCL m1968-08-
03 (M18440) Odilon Robinson (Leon & Adèle Li-
zotte) SAM

Louise-Marie (Maurice & Hermélie Miville) n
1952-01-03 (B4f99) T m1977-06-25 Mario Côté,
St-Romuald

Louise-Marie (Lionel & Anne-Marie Vallée) n
1957-10-16 (B56f219) T

M.-France-Louissette (Edmond & Rolande St-Lau-
rent) n1945-02-15 (B4f38v) SCL d1945-02-15
(S3f151v) (2jrs) T

M.-Louissette (Louis-Marie & Laurette Collin)
n1951-09-29 (B31f97v) SBL m1971-06-12 (M6f199)
Jacques Althot (Antoine & Lucienne Gosselin)
SAM (Cap-Seize)

J.-Luc (Alfred & Geneviève Marin) n1918-03-12
(B5f20) T d1919-05-06 (S11f252v) (13ms) SAM

J.-Luc (Alexandre & Marthe Rioux) n1954-06-30
(B38f149v) T

M.-Lucette (Adélarde & Yvonne Lafontaine) n
1932-10-08 (B61f103) T m1952-10-16 (M6f94v)
Joachim Rioux (Polycarpe & Salomé Henley) RC

M.-Lucette (Louis & Imelda Lemieux) n1943-10-
13 (B113f224) m1963-04-27 (M6f270) Lionel
Thibault (Henri & Elise Leclerc) SAM d1969-
07-24 (S..f4) (26ans) ML

Jeanne-Lucie (Omer & M.Aimée Blanchette) n
1941-07-09 (B16f14v) SCL m1964-08-01 Giovanni
(John) Domencano, St-Jean-Bte Mtl

M.-Lucie (Hubert & Lucia Synnett) n1958-04-04
(B45f29v) SAM

SAINT-LAURENT

J.-Lucien (Louis & M.-Blanche Lévesque) n1932-09-24 (B56f102) m1958-07-29 (M4f232v) M.-Hélène Lévesque (Albert & Octavie Pelletier) T

J.-Lucien-Elie (Rodrigue & Cécile Samuel) n1944-02-08 (B4f32v) SCL

M.-Blanche-Lucienne (Bélonie & Eugénie St-Pierre) n1920-03-04 (B16f51) T m1951-10-31 Lionel Dugas, St-Ls-de-Gonzague Mtl

M.-Lucienne (Moïse & Bernadette St-Laurent) n1921-02-27 (B7f72) d1921-03-08 (S4f73) (10 jrs) T

M.-Lucienne (Sr. Jeanne-Lucie (Omer & Marie-Anne Blanchette) n1923-06-01 (B34f11v) Prof. rel.1941-04-31 d1941-05-15

M.-Lumina (Georges & Fébronie Morin) n1868-11-13 (B14f7v) m1889-06-11 (M7f56) Jean-Bte Thériault (Georges & Angèle Labrie) SAM

M.-Lumina (Emile & Eugénie Michaud) n1909-01-20 (B8f315) SAM d1987-01-15 (77ans LMs

M.-Lumina (François-Xavier & Amélia Labrie) n1921-05-03 (B24f76) T m1938-12-29 (M31f23v) Charles Kenney (Thomas & Wilhelmine Dubé) SAM

M.-Madeleine (Louis & Léa Lévesque) n1929-03-02 (B14f28v) T m1948-09-23 Julien Rouillard, S.-Coeur Ont.

M.-Madeleine (François & Emilia Lavoie) n1935-08-27 (B74f218v) SAM m1952-11-22 Romain Rioux, St-Robert-Bellarmin Mtl

M.-Madeleine (Louis & M.-Blanche Lévesque) n1936-02-06 (B5f176) T m1955-09-26 (M8f175v) Georges-Henri Létourneau (Joseph & Yvonne Servant, T) SAM

SAINT-LAURENT

Madeleine-Marie (Wilfrid & Corinne Lévesque)
n1945-11-30 (B63f168v) T

M.-Madeleine-Diane (Roger & Thérèse d'Amours)
n1947-01-17 (B A3f..) SAM

M.-Lucina-Madeline (Raymond & Malthilda Fournier)
n1948-05-03 (B10f72) MS m1969-06-14
Marcel Gagliardi, N.-D.-de-la-Garde Ville-Jacques-Cartier

Madone (Chs-Bénonie & Gilberte Robinson) n
1976-04-07 (B11f31) T

Magda (Raynald & Mireille Dupuis) n1972-06-30
(B59f325) SAM

J.-Jean-Magloire (André-Albert & Eléona Therrien)
n1960-03-20 (B6f177v) SCL

M.-Louise-Manon (Rodrigue & Cécile Samuel) n
1960-09-29 (B14f179v) SCL m1981-05-30 Christian Gravel, Laval

M.-Manon (Fernand & Julienne Lemieux) n1960-10-03
(B20f70v) T

M.-Manon (Louis-Marie & Laurette Collin) n
1965-12-18 (B3f166v) SBL

M.-Manon (Conrad & Gabrielle Jacques) n1967-06-16
(B48f328) SAM

Manon (Antoine & Elisabeth Isabelle) n1969-08-21
(B17f106) T

Manon (Gaétan & Oviette Ross) n1971-09-28
(B74f249) SAM

Louis-Marc (Gérard & Maria Therrien) n1929-12-15
(B60f44) d1930-02-12 (S6f47v) (lms) T

SAINT-LAURENT

Marc-André (Louis-Marie & Laurette Collin) n
1946-03-31 (B8f36) m1967-06-10 (M1f168) M.-
Claudette Gagné (François & M.Jeanne Althot)
SBL (Cap-Seize)

J.-Marc (Bernard & M.-Paule Rioux) n1954-03-
31 (B64f101) SAM

Louis-Philippe-Marc (Bernardin & Renelle Gau-
din) n1958-10-28 (B..f86) ML

Marc-André (André-Albert & Eléona Therrien)
n1944-07-24 (B19f35v) m1966-02-03 (M1f30)
Ginette Savard (Wilfrid & Jeanne-Aimée St-
Pierre) SCL

Marcel (vf Christine Vallée) m1867-04-30 (M10
f128v) Catherine St-Laurent (vve Etienne Ga-
gnon) mariage réhabilité 1869-10-17 cause 3è
degré de consanguinité. d1893-01-19 (S1f136)
(74ans) SAM

J.-Marcel (Adélard & Yvonne Lafontaine)n1924-
04-27 (B26f132v) T m1944-12-27 Jeanne-d'Arc
Fournier, St-Esprit Québec

J.-Ephrem-Marcel (Ephrem & Corinne Lepage) n
1931-03-03 (B7f67) T m1958-12-27 Pierrette
Vallée, Imm.-Conception Sept-Iles

Charles-Auguste-Marcel (Norbert & Adrienne
Lévesque) n1935-12-07 (B100f225) SAM

J.-Marcel (Robert & Florida Dupuis) n1949-07-
01 (B15f84) SCL m1976-09-03 (M34f259) Carmen
Brisebois (Clément & Ghislaine Pouliot) SAM

J.-Marcellin (Joseph & Clarisse Bond) n1882-
11-10(B80f190v) d1884-09-06(S21f254)(2ans)SAM

J.-Marcellin (Joseph & Clarisse Bond) n1884-
10-26 (B74f258v) m1907-06-18 (M12f264) Amanda
Lafontaine (vve Joseph Lévesque) d1968-11-30
(S40f467) (84ans) SAM

SAINT-LAURENT

Marcelline (François & Françoise St-Laurent)
n1853-10-03 (B23f24) (vve Paul Gagnon) 2è m
1880-08-17 (M7f136) Napoléon Vallée (Célestin

& Julie Dupuis) SAM

Marcelline (Jérôme & Agnès St-Pierre) n1885-
03-30 (B22f271) SAM

J.-Marco (Marc & Claudette Gagné) n1968-11-08
(B2f170) SBL (Cap-Seize)

J.-Marco (Augustin & M.-Paule Henley) n1969-
10-06 (B22f108) T

Marco (Marc-André & Ginette Savard) n1972-09-
27 (B88f358) SAM

Marguerite (Octave & Salomé Gagnon) n1848-
05-13 (B18f6) SAM m1868-04-21 (M4f33v) Alex-
andre Lepage (Eloi & Julienne Pineault) d1936-
07-07 (S11f138) (88ans) CC

Marguerite (Ferdinand & Josephite Létourneau)
n1867-03-05 (B23f127v) SAM (vve Alphonse
Dionne) 2è m1908-08-27 (M9f14) Joseph-Théodo-
re Roy (Théodore & Marguerite Dugas) (vf Cla-
ra Vaillancourt) CC

Marguerite (Omer & Anastasie Collin) n1932-
03-31 (B21f91) T

Maria (Georges & Fébronie Morin) m1904-07-05
(M16f166) Joseph Lévesque (Thomas & Délima
Bérubé) d1969-05-10 (S11f2) (84ans) SAM

M.-Hélène dite Maria (Horace & Eugénie Léves-
que) n1905-04-20 (B47f196v) SAM m1946-11-30
Anselme Lagacé, St-Roch Qué. d1964-08-25 (S3
Mf19) (58ans) SCL

Maria (Emilien & Délia St-Laurent) n1905-05-
25 (B65f200) SAM m1929-01-05 (M2f25v) Téles-
phore Breton (Octave & Antoinette Lévesque) T

SAINT-LAURENT

Maria (Hyppolite & Antoinette Vallée) m1931-11-11 (M13f83) Napoléon Lévesque (Ernest.-O. & Céline Dupuis) d1974-02-06 (S2f182v) (70ans) T

Maria (Adélard & Yvonne Lafontaine) n1935-05-31 (B30f162) T m1958-08-02 André Labranche, Sts-Martyrs-de-Québec

Maria (Michel & M.-Anna Collin) n1956-07-13 (B116f237v) m1975-05-22 (M5f124) Rosaire Chrétien (Norbert & Elisabeth Landry, CC) SAM

Marie (Octave & Salomé Gagnon) m1882-10-28 (M9f177v) Bélonie Gagné (Vincent & Euphémie Parent) CC

Marie-Anne (Octave & Esther St-Pierre) n1869-10-14 (B46f53v) CC m1893-11-14 (M16f155) Adélard Deschênes (Jean & Emérence Gagnon) SAM

Marie (vve Sylvio Beaulieu) d1946-03-16 (S4 f91v) (72ans) LC

Marie (Elzéar & Délina Gagnon) n1877-12-04 (B102f60v) SAM

Marie (Ulfranc & Césarie Gauthier) m1894-07-28 (M8f175) Joachim Gagnon (Fortunat & Marie Lévesque) SAM d1907-05-19 (S27f186) (28ans) CC

Marie (Maximilien & Euphémie Landry) n1883-06-24 (B51f206v) SAM

Marie (Jean-Bte & Rose-Délina Gagné) n1886-02-08 (B13f295) SAM m1934-01-07 Edouard Gélinas, Mtl

Marie (Elisé & Adélaïde Gagnon, T) m1924-01-15 (M2f126v) Philias Lefrançois (vf Sara Perrière) SAM

Marie-Jeanne (Martial & Georgianne Deschênes) n1909-05-11 (B37f104) SAM m1924-08-27 (M15 f142) Robert Rioux (Joseph & Marie Auclair) T

SAINT-LAURENT

Marie-Ange (Xavier & Adélaïde Lévesque) m1936-11-25 (M21f250) Omer Collin (Alfred & Marie Poulin) SAM

Marie-Anna (Joachim & Marie Vallée) n1901-04-10 (B27f81) m1924-02-11 Wilbrod Gagné, Manchester U.S.A.

Marie-Anne (Xavier & Adélaïde Lever) m1929-09-25 (M20f53) Germain Collin (Joseph & Antoinette Pelletier) SAM

Marie-Anna-Estelle (Adolphe & Céline Dion) n1903-05-26 (B37f132v) SAM

Marie-Anna (Gustave & Emilie Deschenes) n1912-11-28 (B105f60v) m1937-07-14 (M13f271) Paul-Emile Dugas (Antonie & Malvina Therrien) d 1970-05-21 (S17f105) (57ans) SAM

Marie-Anne (Elzéar & Geneviève Dugas) n1870-03-04 (B17f32v) d1874-01-19 (S2f99v)(4ans)SAM

Marie-Anne (Pierre & Agathe Dupuis) n1878-07-13 (B51f75v) SAM

Marie-Anne (Martial & Agathe Dupuis) d1896-04-27 (S19f227) (20ans) SAM

Marie-Anne-Eugénie (Narcisse & Nymphodore Dionne) n1881-09-02 (B54f163) CC

Marie-Anne (Jérôme & Agnès St-Pierre) n1883-05-10 (B42f202v) SAM

Marie-Anne (Ulfranc & Césarie Gauthier) n1886-01-05 (B4f292v) m1904-07-25 (M18f167v) François Labrie (Ignace & Philomène Pelletier) SAM

Marie-Anne (Elzéar & Rose-Délina Gagnon) n 1886-07-04 (B39f203v) SAM

Marie-Anne (Georges & Fébronie Morin) n1889-01-28 (B6f49v) d1890-05-15(S16f77v)(1an) SAM

SAINT-LAURENT

Marie-Anne (Georges & Fébronie Morin) n1893-04-16 (B21f143) SAM m1917-02-20 (M4f4v) Joseph Mimeault (Léonce & Marie Laflamme) T 2è m 1926-09-21 (M12f208v) Louis-XVI Perrée (Gustave & Délia Pelletier) (vf Yvonne Charest) SAM

Marie-Anne (François & Angélique Vallée) n 1893-10-30 (B73f154v) SAM d1894-06-09 (S.. f77) (8ms) ML

Marie-Anne (Edouard & Evangéline Blanchette) n1922-06-02 (B35f95) T m1947-07-23 (M9f182v) Henri Pelletier (Joseph & Adèle Larouche) SAM

Marie-Anne (Edmond & Andréa Dugas) n1948-07-23 (B13f73v) SCL m1968-05-25 Marcel Henry, St-François-Solano Mtl

Marie-Blanche-Adrienne (Moïse & Bernadette St-Laurent) n1905-02-21 (B20f190) SAM

Marie-Blanche-Eugénie (Alfred & Amanda Dupuis) n1909-10-18 (B108f340) SAM m1934-09-12 (M7f146) J.-Omer Lévesque (Anthyme & Céline Mimeault) T

Gilberte-Marie-Blanche (Alfred & Yvonne Vallée) n1946-02-16 (B8f173) T m1965-06-19 Richard Pagé, N.-Dame-de-Lourdes Mtl

Marie-Jeanne (François & Emilia Lavoie) m1949-05-28 (M3f68) J.-Fernand Deblois (Georges & Anna Poulin) SBL

Marie-Laure (Georges & Fébronie Morin) m1908-02-26 (M5f283v) Edouard Paquet (Antoine & Marcelline Côté) SAM

Marie-Laure (Alfred & Régina Servant) n1900-03-09 (B15f56) SAM m1918-04-16 (M5f23) Gustave Servant (Dérilas & Céline Langlois) T