

## NOTE

**Ce fichier a été numérisé de façon à ce que vous puissiez utiliser la fonction «Rechercher» d'Adobe Acrobat pour retrouver un ou plusieurs mots dans le texte qui suit. Bonne recherche**

du son. Bonne recherche.  
«Rechercher» d'Adobe Acrobat pour retrouver un ou plusieurs mots dans le texte.  
Ce fichier a été numérisé de façon à ce que vous puissiez utiliser la fonction

NOTE

## PRESENTATION

Depuis 1977, la Société d'Histoire et d'Archéologie des Monts ( Sham ) a présidé au dépouillement de tous les registres paroissiaux de la Municipalité régionale de comté Denis-Riverin (MRC Denis-Riverin ).

Grâce à des programmes gouvernementaux des deux paliers: fédéral et provincial et à l'extrême complaisance des curés concernés, l'inventaire se mettait en marche en 1977 dans la paroisse de Sainte-Anne-des-Monts et s'arrêtait en 1989 dans la paroisse de Sainte-Madeleine.

Douze (12) années de travaux intensifs, accomplis en partie par des jeunes de 18 à 30 ans, pleins de bonne volonté, sinon d'expérience. Chacun des actes de l'état civil s'enregistrait sur 2 fiches. L'une de 4 X 6 destinée à la paroisse, l'autre de 8.5 X 11, conservée dans les archives de la SHAM pour travaux de recherches. Les deux fiches contiennent tous les éléments caractéristiques: noms, dates, témoins, signatures ainsi que des remarques particulières. Sans oublier les attestations marginales de mariages. C'est la Société historique du Saguenay qui nous a fourni gracieusement le modèle de ces fiches. Modèle transférable sur ordinateur pour utilisations scientifiques ultérieures.

L'abbé Roland Provost a assuré la supervision de ce travail durant toutes ces années, sans pouvoir garantir l'exactitude absolue de toutes les données!

Songez-y bien! Les curés des premiers temps de l'occupation du territoire, j'allais dire de la période héroïque, écrivaient les noms et les dates telles que les prononçaient des personnes qui ne savaient ni lire ni écrire. Ainsi Marin ou Morin; Synnette, Sinnott, Senett, Ducas, Ducasse, Dugas, etc.

Autre exemple: Amable Beaufleau (prononcez Beauflo) se présente ainsi au curé. Et pourtant c'est un Jacques qui avait presque oublié son vrai nom... Au généalogiste de se démêler à l'aide d'...



Autre source d'erreurs. Certains curés, comme bien des professionnels, ne brillèrent pas par la lisibilité de leur écriture. D'où la difficulté de saisir parfois les noms et les dates.

En troisième lieu, les secrétaires elles-mêmes, bien au fait du texte, ont pu commettre des fautes de frappe en dactylographiant. Enfin les opérations sur ordinateur ne sont pas à l'abri non plus des erreurs en copiant le texte qu'on leur soumet.

Sauf preuve du contraire, il reste que l'on peut se fier généralement aux données fournies dans ce volume. Si l'on a de bonnes raisons d'en douter, il reste la possibilité de revenir aux sources, i.e. à la fiche correspondante déposée au Lycée des Monts ou au presbytère. Ou mieux encore de consulter le registre authentique conservé à la paroisse ou aux Archives nationales à Rimouski.

Ce répertoire couvre les registres des paroisses à partir de leur ouverture jusqu'à l'année de l'inventaire rédigé par la SHAM. On remarquera que nous avons même dépouillé dans les registres de Rimouski et de Matane les actes concernant les habitants de la région actuelle de la M.R.C.

En effet les curés de Rimouski et de Matane, au cours de leurs voyages, visitaient les missions des "Bas" et les enregistraient dès leur retour. Il est donc facile de connaître les personnes "missionnées" et l'endroit de leur résidence.

Nous souhaitons de bonnes recherches à tous les mordus de généalogie!

## TABLE DES MATIERES

Nom	Page
S	
Saindon	1
Saindon = St-Amand	2
St-Amand = St-Arnaud = St-Aubin = St-Coeur	3
Ste-Croix = St-Gelais	4
St-Gelais = St-Laurent	6
St-Laurent = St-Louis	98
St-Louis = St-Onge	107
St-Onge = St-Pierre	108
St-Pierre = Samson	178
Samson = Samuel	183
Samuel = Sanchez-Cortes	184
Sasseville	185
Sassevulle = Saucier = Sauvageau = Sauvé	202
Sauvé = Savard	203
Savard = Savaria = Savoie	218
Savoie = Saymour = Sénéchal = Seng	219
Sergerie	220
Servant	288
Servant = Sévigny = Sheffer = Sills	332
Simard	333
Sirois	342
Sirois = Sligth	343
Sohier	344
Sohier = Soucy	353
Soucy = Soulard = Stevenson	389
Stone	390
Stone = Surprenant = Sweeny = Sylvestre	391
Sylvestre = Synnett	393

=====

N.B. Les prénoms se suivent par ordre alphabétique. Nous soulignons le prénom usuel porté par la personne quand nous avons pu l'identifier.

Nous gardons autant que possible la graphie originale, même si elle n'est pas usuelle. A moins de nuire à la recherche.



## INTERPRETATION

Prenons un exemple chez les Servant (n 324)

J.-Polycarpe (Ferdinand & Clarisse Pelletier)  
n1875-11-16 (B83f14v) m1896-02-17 (M2f219v)  
Marie Marin dit Dumas (Gilbert & Domithilde  
Marin) m.annulé cause consanguinité 4 - 4  
mariage réhabilité 1910-02-28 (M..f352v) 2è  
m1938-06-22 (M13f2v) Claudia St-Laurent (vve  
d'Alphonse Litalien) d1958-10-25 (S54f59)  
(83ans) SAM

### TRADUCTION:

Joseph-Polycarpe, fils de Ferdinand et  
de Clarisse Pelletier, né le 16 novembre 1875  
(83<sup>e</sup> baptême de la page 14 au verso du registre).

Marié le 17 février 1896 (2<sup>e</sup> mariage de  
la page 219 au verso du registre) à Marie Ma-  
rin dit Dumas, fille de Gilbert & Domithilde  
Marin.

Mariage annulé pour cause de consanguini-  
té, 4 - 4 degré de parenté. Ce mariage fut  
réhabilité le 28 février 1910 (.. de la page  
352 au verso du registre).

Marié en 2<sup>e</sup> noces le 22 juin 1938 (13<sup>e</sup>  
mariage de la page 2 au verso du registre) à  
Claudia St-Laurent veuve d'Alphonse Litalien.

Décédé le 25 octobre 1958 (54<sup>e</sup> sépulture  
de la page 59 du registre) à 83ans à Ste-  
Anne-des-Monts.

### SIGLES & ABRVIATIONS

Anse-Pleureuse	AP	d=	Décès
Baie-Comeau	BC		
Cap-au-Renard	CAR	ép.=	Epoux
Cap-Chat	CC		
Gaspé	G	ou=	Epouse
Grande-Rivière	GrG		
Grande-Vallée	GV	enr=	enregis- tré
Gros-Morne	GM	a=	Et
Grosses-Roches	GR		
La Martre	LM		
Les Capucins	-LC	f.=	feu feu
Les Méchins	Lms		
Manche-d'Epée	ME	J.=	Joseph
Marsoui	MS		
Matane	MAT	jr=	Jour
Mont-Louis	ML		
Mont-Joli	MJ	M.=	Marie
Montréal	Mtl		
Mont-St-Pierre	MSP	m=	Mariage
Percé	P		
Québec	Qué	ms=	Mois
Rimouski	Rim		
Ruisseau-Arbour	RA	n=	Naissance
Rivière-à-Claude	RC		
Rivière-au-Renard	RAR	sem=	Semaine
S.-C.-des-Landes	SCL		
Sayabec	S	...=	Rensei- gnement non disponible.
St-Anne-des-Monts	SAM		
St-Bernard-des-Lacs	SBL		
St-Jean-de-Cherbourg	SJC		
St-Joseph-des-Monts	SJM	A=	Adoption
St-Oct.-de-l'Avenir	SOA		
St-Paulin-d'Alibaire	SPA		
Ste-Félicité	SF		
Ste-Madeleine	SM		
Tourelle	T		

#### ATTENTION

Les numéros précédés de lettres entre parenthèses sont ceux du registre: B= Baptême  
 f= folio recto v= folio verso M= Mariage  
 S= Sépulture A= Adoption.

N.B. Sauf erreur ou à défaut de renseignements disponibles, les dates sont celles du jour de la naissance, non du baptême; du mariage ou du décès, non de la sépulture.

## HISTORIQUE

Paroisse	Mission de avant	Fonda- tion	Reg. ouvert	Pionniers
CAPUCINS (Saint-Paul)	Cap-Chat -Les-Méchins	1930	1930	1845 Bonneau
CAP-CHAT (Saint-Norbert)	Riv. - Mat. - S.A.M.	1864	1864	v.1775 Dugas
SAINT-OCTAVE-DE L'AVENIR	Cap-Chat	1935	1936-70	1932 Mgr Caron
STE-ANNE-DES-MONTS	Riv. - Mat.	1863	1815	v.1780 Vallée & (Marin
ST-BERNARD-DES- LACS	Ste-Anne-des-Monts	1934	1940-70	1930 Vic. Bernard (Fortin
TOURELLE (St-Joachim)	Ste-Anne-des-Monts	1916	1917	1860 Frs Vallée
SACRE-COEUR-DES- LANDES	Tourelle	1930	1938-66	1930 Curé Grenier
LA MARTRE (Ste-Marthe)	Ste-Anne & Tourelle	1931	1926	1850 Peter Maloney
MARSDUI (L'Ima.- Conception)	Ste-Anne & T. & L.M.	1938	1939	1844 Pat. Henley
RIV.-A-CLAUDE (St-Evagre)	Mont-Louis	1933	1934	1842 H.Castonguay
MONT-ST-PIERRE (St-P.-aux-Liens)	Mont-Louis	1933	1934	1855 P. Picard
MONT-LOUIS (St-Maxime)	Mat. & Ste-Anne	1875	1867	1882 Ls Robinson
GROS-MORNE (St-Ant.-Padoue)	Mt-Louis & Madeleine	1963	1963	1860 David Bond
MADELEINE (Ste- Madeleine)	Riv.-au-R. & Mt-Ls	1914	1875	1857 Les Synnette

## LOCALITES

ST-JOSEPH-DES-MTS	Ste-Anne-des-Monts	Pas de registre	1930	Curé Joseph (Chénard
CAP-AU-RENARD (St-Frs-de-Sales	Ste-Anne & La Martre	" "	1850	Les Henley
RUISSEAU-ARBOUR	Rivière-à-Claude	" "	1862	G. Pelletier
ANSE PLEUREUSE	Mont-Louis	" "	1838	J. Henley
MANCHE-D'EPEE	Madeleine	" "	1865	Pelchat
CAP-SEIZE	St-Bernard-des-Lacs	" "	1938	Th. Fontaine

GENEALOGIE DES SAINT-LAURENT

1=	Laurent-Etienne=	St-Laurent dioc.Périgeux,Guyenne,	Viger Marguerite	
2=	Pierre	St-Frs, Iles d'Or.	m1669-01-12	Constance Guérinet
3=	Joseph	St-Germain Rim.	m1739-10-20	Rioux Louise
4=	Toussaint	St-Germain Rim.	m1774-09-05	Agnès Ruest
5=	Isaïe	St-Germain Rim.	m1809-11-06	Emérence Paquet
6=	Marcel	SAM	m1841-06-22	Christine Vallée
7=	Bénonie	SAM	m1882-08-21	Marie Thivierge
8=	Bénonie	SAM	m1910-02-07	Eugénie St-Pierre
9=	Louise-M.	SAM	m1943-01-04	Laurette Collin
10=	Marc	Cap-Seize	m1967-06-10	Claudette Gagné
11=	Marco	Cap-Seize	m..	Sylv. Vienneault
12=	Karine	Cap-Seize	n1989-10-08	

Recherchiste: Roger Dumais

GENEALOGIE DES SAINT-LAURENT

6=	Ma[REDACTED]rcel	SAM	m1841-06-11	Christine Vallée
7=	Be[REDACTED]noni	SAM	m1882-08-21	Marie Thivierge
8=	Ac[REDACTED]élard	SAM	m1921-07-19	Yvonne Lafontaine
9=	Mi[REDACTED]chel	St-Bernard-des-L.	m1945-05-22	M.-Anna Collin
10=	Je[REDACTED]an-Louis	SAM	m1969-110-25	Yolande Gagné

Recherchiste: Roger Dumais

## HOMMAGE

Omer Saint-Pierre est parti le 20 février 1987 chez le père éternel, ou saint Pierre, avec le gros livre des bonnes actions de sa vie terrestre, l'attendait pour l'introduire au grand Patron.

On a confié son corps à notre Mère la sainte Eglise qui l'a déposé en terre chrétienne et gaspésienne. Mais sa mémoire reste bien vivante chez tous ceux qui l'ont connu et chez ceux qu'il a aimés.

Il était de la race des bâtisseurs de pays. Emule de Denis Riverin, le concessionnaire de toutes les seigneuries du nord de la Gaspésie, depuis le Cap-de-Chastes jusqu'à la Madeleine, Omer St-Pierre a embrassé tout l'arrière-pays durant un quart de siècle avec ses opérations forestières.

A l'instar des Vallée, pionniers de la seigneurie de la Petite-Sainte-Anne, des Lemieux et des LeBouthillier, seigneurs de la Grande-Sainte-Anne, Omer s'est taillé ici un domaine à la force de ses bras et de son génie.

A l'exemple des Sasseville, Omer a apporté sa pierre à l'édification d'une économie bénéfique pour ses concitoyens, en montant de toutes pièces un moulin à scie où ont oeuvré deux générations d'Annemontois.

Enfin digne successeur des Lamontagne, il a sauvé de la décrépitude et de la ruine leur Château, ce joyau de style anglo-normand dont peuvent s'enorgueillir la Ville et la Municipalité régionale de comté. (1)

Bien sûr, Omer Saint-Pierre n'est pas le seul à mériter notre reconnaissance pour l'oeuvre accomplie, mais il est un des "grands"!

suite 2.

Les historiens nous parleront aussi des  
Lepage, des Lévesque, des Deroy, des

Therrien, des Gagnon, des Perrée, des St-  
Laurent, des Thibault, des Keable, des Bou-  
chard et de combien d'autres qui ont fait  
leur marque, chacun à son heure.

Le biographe d'Omer, lui, mentionnera  
les dévouements obscurs et efficaces, par-  
fois essentiels, qui ont assuré son succès.  
En particulier ses deux épouses, Annette  
Lever et Reine St-Pierre, ainsi que son  
frère Albert

Oserons-nous dire que de pareils hommes  
il ne s'en fait plus? En tout cas, partir à  
zéro dans la vie, devenir orphelin à quatorze  
ans, travailler d'arrache-pied, peiner à la  
sueur de son front à une époque où seuls  
l'effort, le sacrifice et le travail comp-  
taient, voilà une performance bien rare de  
nos jours. Ne cherchez pas l'explication de  
pareille réussite dans l'individualisme et  
le laisser-aller. Tournez-vous plutôt vers  
l'éducation et l'exemple de la famille, ar-  
mez-vous surtout de la foi profonde et indé-  
fectible de nos pères.

Puissent les jeunes d'aujourd'hui s'ins-  
pirer de ta véritable grandeur, cher Omer  
Saint-Pierre! Puissent tout le monde la re-  
connaître sans réticence...

(1) Le château Lamontagne est passé aux  
mains d'un autre digne fils de la Gaspésie,  
Donald Dugas, qui l'a restauré de fond en  
comble pour le convertir en auberge accueil-  
lante.

Roland Provost, ptre

GENEALOGIE DES SAINT-PIERRE DESSAINT

1=	Michel	St-Martin Du Pont de Rouen Normandie m..	Françoise Engrand
2=	Pierre	Ste-Famille	m1679-05-24 Marie Gerbert
3=	Pierre	Riv.-Ouelle	m1712-07-27 Marie Gagnon
4=	Antoine	L'Islet	m1751-02-08 Véronique Jean
5=	Antoine	St-J.-P.-Joli	m1779-02-02 Françoise-Ursule Fortin
6=	Jean D.	St-J.-P.-Joli	m1812-09-02 Madeleine Pinet
7=	Jean	St-J.-P.-Joli	m1835-08-11 Emérentienne Miville
8=	Zéphirin	SAM	m1874-09-22 Marie Lévesque
9=	Alfred	CC	m1904-09-14 Maria Pelletier
10=	Antoine	Anse-au-Griffon	m1938-08-15 Anna Jalbert
11=	Paul-A.	SAM	m1962-08-04 Jacqueline Lévesque
12=	Sébastien	SAM	n1970-11-24

Recherchiste: Roger Dumais



GENEALOGIE DES SAINT-PIERRE PETIT

1=	Jea	n	St-Pierre d'Evreux	Normandie		Marie Blot
2=	Pie	rre			m1761-	Judith Miville
3=	Pie	rre	St-R.-des-Aulnaies		m1790-10-18	Angélique Pelletier
4=	Hec	tor	St-R.-des-Aulmaies		m1830-11-23	Marie Pelletier
5=	Ch	arles	Bic, Rim.		m1862-02-18	Henriette Bergeron
6=	Mic	hel	St-Ulric Mat.		m1890-04-15	Gracieuse Ouellet
7=	Naz	aire	CC		m1916-06-20	Anafse Isabel
8=	Emi	lien	LMS		m1946-08-28	Juliette Côté
9=	E.	Hugues	Mtl		m1981-11-13	Liez-M. Vazaguez-Abelaira

Recherchiste: Roger Dumais

GENEALOGIE DES LALANDE DITS ST-LOUIS

1=	Claude-Louis	Kamouraska	m.. vers 1740	M.-Louise Laplante
2=	Pierre	Kamouraska	m1764-10-29	Marie Moreault
3=	Paulin	Kamouraska	m1803-08-22	Elisabeth Ouellet
4=	François-Xavier	Matane	m1832-11-10	Marie Imbeault
5=	Joseph	Matane	m1868-02-18	Marie Desrosiers
6=	Gustave (Octave)	CC	m1905-09-19	Amanda Beaudoin
7=	Léopold	CC	m1946-12-28	Mérilda Vallée
8=	Renaud	CC	m1975-11-21	Jeanne-Jacinthe Ducasse
9=	Mathieu	CC	n1978-10-07	

Recherchiste: Roland Provost

N.-B. Claude-Louis, d'après Mgr Tanguay, vient de France pour s'établir à Kamouraska. Son nom et celui de sa femme apparaissent pour la première fois au baptême de leur fille Dorothée le 16-04-1743.

GENEALOGIE DES SASSEVILLE

1=	Ma	rin	Fauville-en-Caux, dioc.de Rouen Normandie)		Catherine Vaillant
2=	Pi	erre	Château-Richer	m1674-09-08	Marie Leseigneur
3=	Pi	erre	Charlesbourg	m1709-10-29	Madeleine Jobin
4=	Fr	s-Timothee	Québec	m1758-11-28	Catherine Payan
5=	Jc	seph	Ste-A.-de-la-P.	m1788-01-15	Geneviève Roy-Lauzier
6=	Je	an-Bte	Ste-A.-de-la-P.	m1823-10-06	Esther Caron
7=	Al	phonse-J.	SAM	m1865-02-14	Philomène Dumont
8=	Al	phonse	SAM	m1901-10-08	M.-Laure Litalien
9=	Ge	orges-E.	SAM	m1935-07-17	Rose-Anna Marin
10=	Da	niel	SAM	m1958-08-27	Rose-Aimée St-Laurent
11=	Sy	lvain	SAM	m1983-07-09	Marcelle Savard
12=	Pi	erre-Luc	SAM	n1991-11-02	

GENEALOGIE DES SERVANT

1=	Pierre	St-Brie dioc. St-Malo	m..	Marie Léger
2=	Bernard	St-Thomas	2è m1735-11-08	Marie Fournier
3=	Bernard	Rim.	m1758-01-19	Cécile Landais
4=	Jean-Bte	Kamouraska	m1798-01-29	Julie Chouinard
5=	Julien	St-Germain Rim.	m1823-11-18	Solange St-Pierre
6=	Joseph	St-Germain Rim.	m1855-10-17	Adèle Proulx
7=	Georges	SAM	m1903-04-20	Marie Therrien
8=	Conrad	T.	m1940-01-03	Evangéline Therrien
9=	Ghislain	Mtl	m1966-04-30	M.-Fernande Rioux

Recherchiste: Roger Dumais

GENEALOGIE DES SERVANT

6=	J[redacted]seph	St-Germain Rim.	m1855-10-17	Adèle Proulx
7=	A[redacted]guste	SAM	m1897-09-14	M.-Anne Blanchet
8=	O[redacted]ilon	T.	m1932-03-30	M-R.-Délina Lévesque
9=	V[redacted]lère	SAM	m1960-09-13	Ghislaine Collin
10=	Ch[redacted]ristian	T.	m1985-07-20	Linda Létourneau
11=	L[redacted]urie.-A.	T.	n1987-08-24	

Recherchiste: Roger Dumais

GENEALOGIE DES SERGERIE

1=	Louis <u>St-Jorre</u>	La Rochelle dioc.d'Avranches Normandie)		Jeanne LeBuffe
2=	Pierre <u>St-Jorre</u> dit Sergerie	Ste-A.-de-la-P.	m1751-05-11	Marg.Ursule Martin
3=	Jean-Bte <u>St-Jorre</u> dit Sergerie	Ile -Verte	m1790-07-15	Marie Laplante
4=	Firmin	Kamouraska	m1817-07-14	M.-Louise Rouleau
5=	Firmin	Rim.	m1846-06-08	M.-Bibiane Isabelle
6=	Carmel	CC	m1879-01-08	Priscille Pelletier
7=	N. dit Albert	LMS	m1910-05-10	Alice Létourneau
8=	Arthur	CC	m1934-07-25	Alberta St-Pierre
9=	Viateur	CC	m1954-05-31	Jeannine Lafontaine
10=	Constant	CC	n1956-02-25	Recherch. : Roland Provost

N.-B. Pierre, fils de Louis, prit le surnom de Sergerie, surnom qui se conserva par la suite et finit même par prédominer complètement.

Lettre à Berthe Simard de sa soeur mourante

Ma chère soeur

AU MOMENT OÙ TU recevras cette lettre, je serai tout près de toi. Ne pleure pas. Du haut du ciel, où je serai certainement, je te serre dans mes bras. Le bon Dieu m'a prise: C'est son choix parce qu'à aucun moment de mon existence, je n'aurai été dans mon meilleur état de chasteté.

J'offre ma jeunesse, ma vie pour toi et pour tous ceux que j'aime: Mon père, ma mère et frères et soeurs. Dis-toi que je mourrai en chrétienne. J'ai reçu le Saint-Viatique, le pain béni pour le grand voyage. Dis à tous ceux qui m'ont aimée et témoigné leurs grandes marques d'amitié que j'ai gravi le Calvaire avec courage. Le mien est à présent terminé. Sois courageuse, le tien est plus terrible encore.

Ma nouvelle vie commencera avec tous les miens qui m'ont précédée dans l'Au-delà. Prends bien soin de mes chers parents et Dieu te récompensera un jour. Après ces quelques lignes, recueille-toi dans la prière quelques instants et entretiens le souvenir de celle qui entendra l'appel des grandes voix d'outre-tombe pour que ce présent-ci continue le passé.

Je vous dirai adieu d'ici quelques jours.  
Je prierai pour vous tous.

Ta soeur Anna  
Anse-Sainte-Anne-des-Monts

N.B. Marie-Anne était la fille de Joseph Simard et d'Eva Paquet. Elle est décédée en prédestinée le 13 novembre 1938 à l'âge de 15 ans.

## Généalogie des SOUCY de Tourelle

- |                      |                                                     |                |                      |
|----------------------|-----------------------------------------------------|----------------|----------------------|
| 1 - Claude           | Abbeville (France)                                  |                | Françoise Cévainne   |
| 2 - Jean dit Lavigne | arrive au pays en 1665 avec le régiment de Carignan |                |                      |
|                      |                                                     | m automne 1670 | Jeanne Sauvenier     |
| 3 - Pierre           | Rivière-Ouelle                                      | m 1699-01-13   | Elisabeth Fouquereau |
| 4 - Pierre           | "                                                   | m 1723-07-20   | Jeanne Michaud       |
| 5 - Charles-Frs      | Kamouraska                                          | m 1756-08-09   | Louise Paradis       |
| 6 - Marc-Antoine     | "                                                   | m 1792-10-22   | Marie-Anne Ouellet   |
| 7 - Félix-Philias    | Ste-Anne-des-Monts                                  | m 1860-11-04   | M.-Ignance Thibault  |
| 8 - Ephren           | "                                                   | m 1913-11-04   | Adélaïde Dugas       |
| 9 - Hector           | St-Joachim de Tour.                                 | m 1945-04-04   | Hortense Ouellet     |
| 10 - Nicolas         | Ste-Anne-des-Monts                                  | m 1976-08-13   | Johanne Mimeault     |
| 11 - Vincent         | "                                                   | né 1978-06-25  |                      |



17 - AUGUSTE Généalogie des SOUCY du Cap-de-Chastes

- |                      |                                                   |                |                           |
|----------------------|---------------------------------------------------|----------------|---------------------------|
| 1 - Claude           | Abbeville (France)                                |                | Françoise Cévain          |
| 2 - Jean dit Lavigne | arrive au pays en 1665 avec le régiment de Carign |                | an                        |
|                      |                                                   | m automne 1670 | Jéanne Sauvenier          |
| 3 - Pierre           | Rivière-Ouelle                                    | m 1699-01-13   | Elisabeth Fouquer         |
| 4 - Joseph           | La Pocatière                                      | m 1727-01-07   | Madeleine Mignier -Lagacé |
| 5 - André            | St-André Kamouraska                               | m 1758-06-20   | Catherine Nadeau          |
| 6 - André            | "                                                 | m 1784-01-19   | Marie Roy-Desjard         |
| 7 - Benjamin         | "                                                 | m 1825-01-17   | Geneviève Paradis         |
| 8 - Hippolyte        | Ste-Anne-des-Monts                                | m 1873-05-05   | Rébecca Lévesque          |
| 9 - Ephrem           | Cap-Chat                                          | m 1913-07-15   | Olivine Sergerie          |
| 10 - Maurille        | Ste-Anne-des-Monts                                | m 1917-10-29   | Laurette Chénard          |
| 11 - Mario           | Cap-Chat                                          | mé 1963-04-23  |                           |

LYCEE DES MONTS-NOTRE-DAME

675, Chemin du Roy

C.P. 1985

Ste-Anne-des-Monts

(Québec) G0E 2G0

Tél: 418-763-7871

POURQUOI LYCEE ?

Chez les grecs, le lycée (Lykeion) était une sorte de centre culturel polyvalent. On y pratiquait tous les arts. En France et à Montréal, le lycée est un collège secondaire. A Ste-Anne, le Lycée essaie d'appliquer la formule grecque en toute modestie.

POURQUOI MONTS-NOTRE-DAME

C'est le nom français donné par les premiers explorateurs aux montagnes majestueuses qui décorent la Gaspésie. Ce sont les termes de la concession de la seigneurie Denis-Riverin.

SERVICES OFFERTS PAR LE LYCEE DES MONTS-N.-D.

- I...Musée d'Archéologie et du Patrimoine  
(local.
- II..Bibliothèque de 30,000 volumes et 500  
collections de périodiques, pour lecteurs  
jeunes, adultes et chercheurs.
- III..Atelier de Généalogie: pour retracer ses  
(ancêtres.
- IV..Atelier d'Imprimerie: composition, monta-  
ge, photographie, presse.
- V...Atelier de Reliure: pour écoles et Parti-  
(culiers.
- VI..Atelier de Décapage: pour meubles anciens,
- VII..Service de Photocopie avec appareil Xerox.
- VIII..Vente de souvenirs et d'artisanat local.

# BIBLIOTHÈQUE GASPÉSIENNE

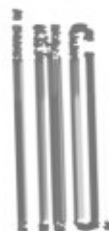

Les reliureurs de la Bibliothèque Gaspésienne vous offrent de réparer les dictionnaires et livres usagés que vous aimeriez conserver.

Pour plus d'informations, communiquez avec nous au 763-7871, 675, Chemin du Roy,  
C.P. 1192, G50 2G0.

Ouverte du lundi au vendredi de 9 heures à 17 heures.

N.B. Prix spéciaux pour grosses quantités, en particulier pour les écoles de la région.



GENEALOGIE DES SYNNETT

2=	Edouard	Anse-au-Griffon	m.. vers 1781	Josette Robert
3=	Joseph	Anse -au-Griffon	m1826-06-12	Louise Dunn
4=	Israël	SM	1er m.. 2è m1868-07-25	Marie Gagné Victoire Therrien
5=	William	Cloridorme	m1894-11-05	Aurèlie Marticotte
6=	Edouard	SM	m1925-05-19	Mathilde Lizotte
7=	Carol	SM	m1967-04-08	Jovette Coulombe
8=	Roberto	SM	n1967-11-19	

Recherchiste: Roland Provost

GENEALOGIE DES SYNNETTE

1=	Wl_____lliam	Wexford, Irlande		Jane O'Neil
2=	Ed_____ouard	Anse-au-Griffon	m. vers 1781	Josette Robert
3=	Jo_____seph	Anse-au-Griffon	m1826-06-12	Louise Dunn
4=	Je_____an-Bte	RAR	m1858-05-13	Délina Pelchat
5=	Ge_____orges di_____t J.-B.	ML	m1902-01-07	Marguerite Daraïche
6=	Ta_____ncrède	Rim.	m1930-04-23	Marie-Anne Bois
7=	Gh_____islain	T.	m1972-03-24	Odette Ross
8=	Is_____rael	T.	n1973-09-24	

Recherchiste: Roland Provost

N.-B. \_\_\_\_\_Edouard serait un soldat licencié de l'armée de Wolfe. En 1777, il \_\_\_\_\_est célibataire, propriétaire de deux bateaux de pêche à Percé. En \_\_\_\_\_1780, il s'installe comme pionnier de l'Anse-au-Griffon. En Août \_\_\_\_\_1821, le Gouvernement lui concède 1200 acres de terres.

# TOME

10

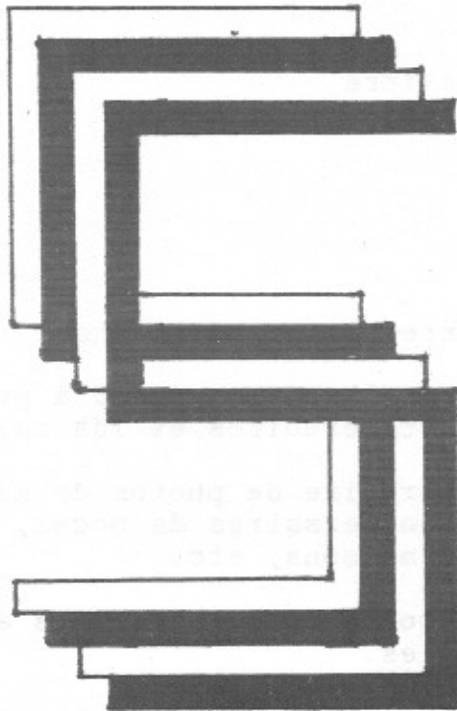

POUR VOS CADEAUX DES FETES  
A VOS PARENTS & AMI(E)S

La vie quotidienne en Gaspésie? Par Effie

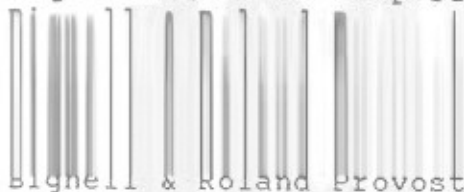

Album-Souvenir de 3è Centenaire des Seigneu-  
ries concédées à Denis Riverin

Répertoire des N. M. D. de la M. R. C. Denis  
Riverin Tome 1 - 2 - 3 - 4 - 5 épuisés  
Nouvelle édition prévisible en 1993

- |                   |                                                                                               |               |
|-------------------|-----------------------------------------------------------------------------------------------|---------------|
| Tome 6            |                                                                                               | Le - Li       |
| Tome 7            |                                                                                               | M - N - O     |
| Tome 8            |                                                                                               | P - Q         |
| Tome 9            |                                                                                               | R             |
| Viens de paraître |                                                                                               |               |
| Tome 10           |                                                                                               | S             |
| A paraître        |                                                                                               |               |
| Tome 11           |                                                                                               | T - U - V - W |
| Tome 12           | Corrections, additions                                                                        | (1980-1992)   |
| Tome 13           | Portraits parus jusqu'à présent dans<br>les répertoires et les calendriers.                   |               |
| Tome 14           | Répertoire de photos de mariages,<br>d'anniversaires de noces, de vieil-<br>les maisons, etc. |               |
| Tome 15           | Histoire de nos familles avec généa-<br>logies.                                               |               |

N. B. Confiez-nous vos portraits (person-  
nes vivantes ou décédées). Nous les  
reproduisons et vous remettons vos  
originaux

## HISTORIQUE DE SAINT-BERNARD-DES-LACS

Nous sommes au lendemain de la crise d'octobre 1929, de si triste mémoire, et le monde désemparé par les fermetures d'usines et les faillites des compagnies entrevoit l'avenir plutôt sombrement.

Si la vie est dure dans les campagnes, imaginez la misère des villes, tous ces gens sans travail et qui vont se retrouver à la rue au printemps.

Que vont faire nos dirigeants, sur qui repose la responsabilité de la survie de cette génération, de celles à venir.

La richesse d'un pays où d'une province ne passe-t-elle pas par la conquête? C'est encore ce que trouvent de mieux à faire les gouvernements. L'espace est là, il faut l'occuper.

Par qui? par tous ces miséreux des villes et par les nombreux fils de famille qui n'ont pas tous leur place sur le bien paternel.

Une petite route devant l'église  
pays jusqu'au cimetière (à l'ouest de l'église)  
un jardin à côté appartenant aux parents.



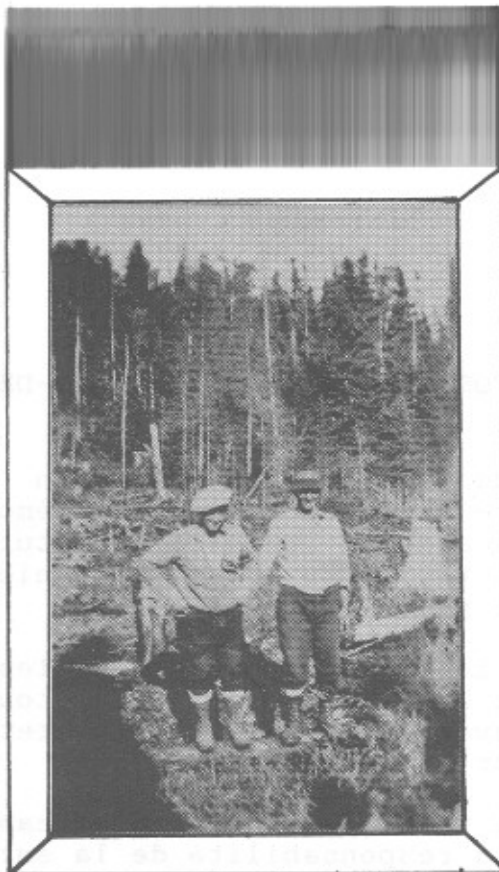

On se souvient qu'au début du siècle la colonisation avait pris de l'expansion dans les Pays d'en haut, on va appliquer le même système ici dans le Bas du fleuve. C'est ainsi que naîtront de nouvelles paroisses dont la colonie de Sainte-Anne. De concert avec le Ministère de la Colonisation, on décide d'établir des rangs, divisés par lots, dans le même sens que la paroisse-mère.

Une petite route dessert déjà l'arrière-pays jusqu'au cinquième (5) rang où se trouve un moulin à scie appartenant aux Lepage.

Plusieurs demandes ayant été faites, on accorde la priorité aux familles nombreuses. Chaque membre recruté, accompagné d'un arpenteur, commence à débarrasser la route qui montera jusqu'au rang neuf (9), en passant par des fronteaux qui délimiteront les rangs doubles orientés, de l'est à l'ouest.

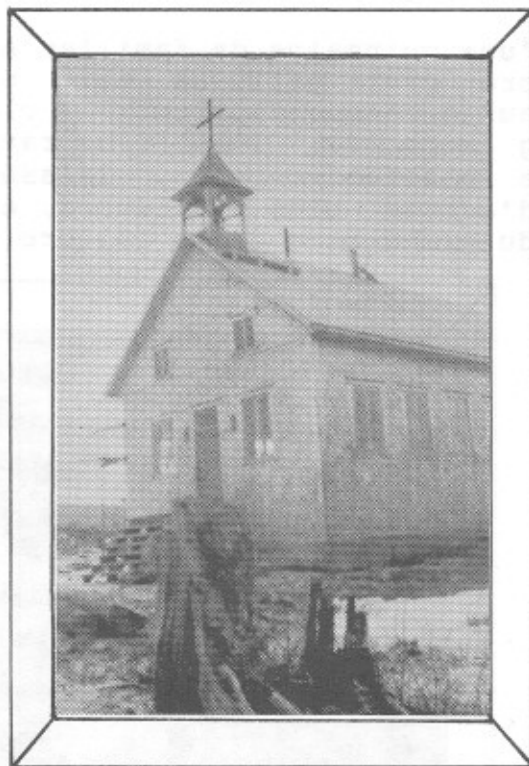

Ce n'est qu'en 1932 que quelques familles arriveront dans les clairières, dans de pauvres cabanes de bois rond, la plupart ne dépassant pas 12 par 12 pieds.

Le transport des provisions et d'autres nécessités ne se fait qu'à dos d'homme où en traîne attelés de chiens.

Qu'à cela ne tienne! Ca prend forme et, à l'hiver 1933, un vicaire de Ste-Anne, l'abbé Bernard Fortin, vient visiter la poignée

de colons et on en profite pour lui demander

d'introduire auprès des autorités un nom pour la future paroisse. On suggère le nom du saint patron du prêtre et cela effectivement lui sera accordé; des-Lacs est ajouté plus tard par le Ministère, de nombreux lacs parsemant la région.

D'une quinzaine de familles à ce moment, le nombre croît petit à petit et, en 1935, déjà deux enseignantes font la classe, l'une au rang sept (7), l'autre au rang neuf (9), dans de petites cabanes, laissées vacantes pour d'autres plus spacieuses, entre autres celle du grand-père de la célèbre Céline Dion

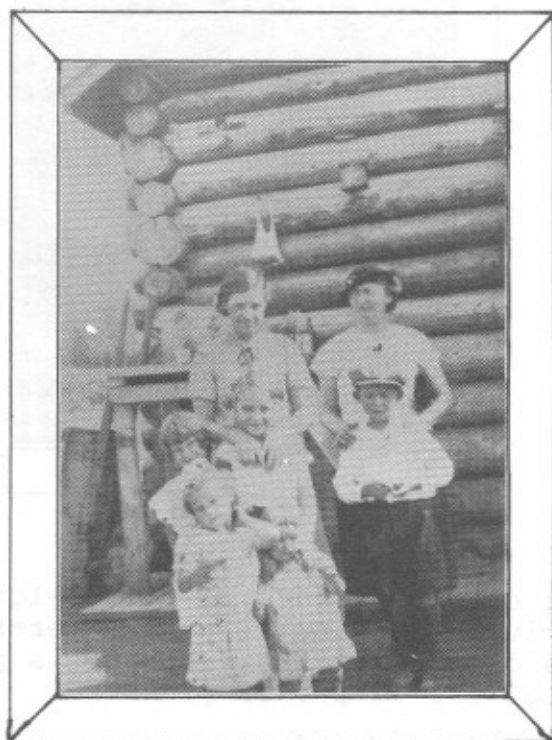

Ainsi commence la culture des esprits et des âmes, car elle sert aussi de Chapelle et de la terre naturellement

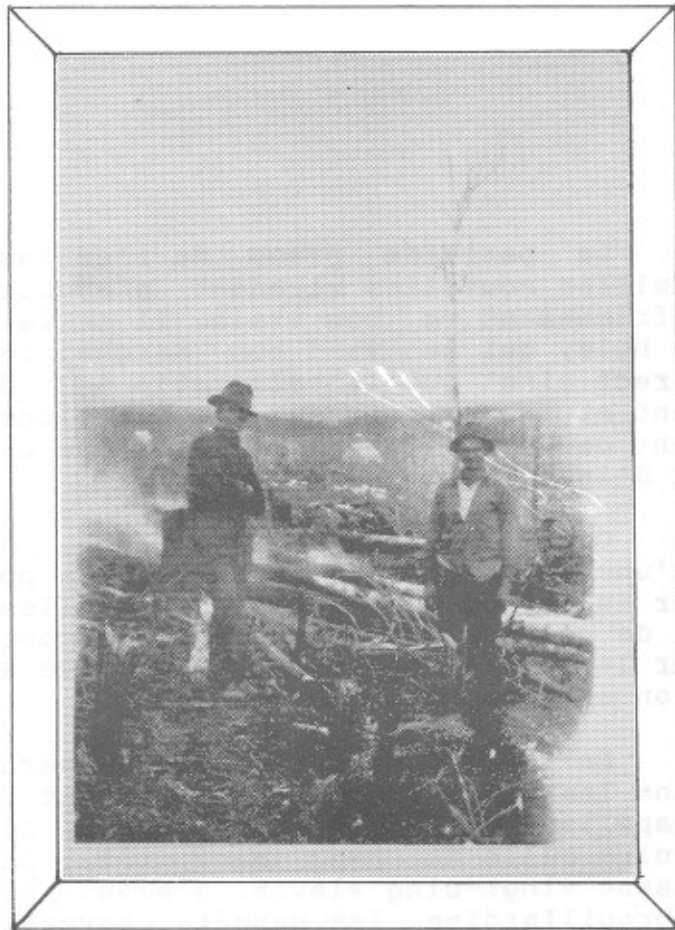

A ce moment du printemps, on brûle les tas de branches et de racines pour ouvrir la terre nouvelle. Et, quel malheur! le feu, poussé par le vent du sud, déborde et rase des abatis: du bois prêt à être livré, et court jusqu'à Marsoui, rasant en passant la propriété des Lepage, la maison et le moulin à scie, privant ainsi les colons d'un apport précieux à la construction de meilleures demeures et de revenus pourtant fort utiles, mais ce n'est qu'une alerte. On en verra bien d'autres.

La paroisse prend de l'expansion, des familles nouvelles viennent s'ajouter et le défrichement va bon train. Il se fait un peu de bois, qui se vend bon marché; le secours direct ainsi que les allocations au défrichement et les octrois aux constructions permettent de vivre décemment, mais que de travail et d'inconfort!

C'est en cette année 1936, je crois, qu'une nouvelle route sera ouverte pour accéder au parc de la Gaspésie nouvellement créé et de nouveaux établissements verront le jour sur le bord de cette route et cette agglomération sera baptisée Cap-Seize.

En 1936, deux écoles neuves seront bâties dans les mêmes rangs et serviront aussi de chapelles; mais, encore une fois, le feu détruira celle du rang neuf (9), privant de classe vingt-cinq élèves. N'écoulant que leur débrouillardise, les parents convertiront une maison vacante en une école provisoire, équipée de bancs de planches et qui servira encore de chapelle jusqu'en 1939.

A ce moment on parle de construire un presbytère et une église. Le lieu, choisi au préalable, sera transféré ailleurs, afin de desservir les nouveaux colons de la grande route du Parc.

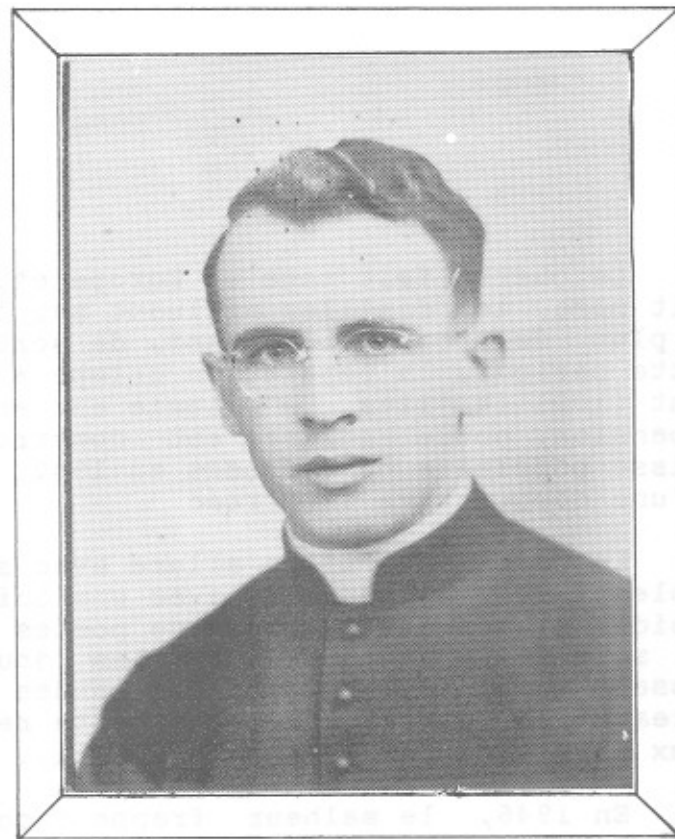

Le presbytère sera construit en 1940 et le premier plancher sera consacré pour un temps à la chapelle et l'étage du haut au prêtre résident. Il s'agit de notre premier qui sera l'abbé Charles Allard.

Suivra l'arrivée de nouveaux colons venant en partie de la Matapédia et qui s'établiront pour la plupart sur le rang onze (11).

La guerre fait rage en Europe et, par le fait même, les familles affluent sur les lots et plus de prospérité aussi, de sorte qu'en cette période, la population grimpe à près de cent (100) familles. La colonie est en pleine expansion, notre église est construite, la caisse populaire est fondée en 1942, de même qu'une coopérative est créée.

La paroisse a fière allure avec ses cinq écoles, son dispensaire avec une infirmière résidente, ses deux bureaux de postes et même un service d'autobus tous les jours, qui dessert aussi Sacré-Coeur-des-Landes et ses bureaux de postes, car une route relie les deux paroisses par le rang onze (11).

En 1946, le malheur frappe encore vers le 20 juin. Le feu s'attaque à des bûchers des rangs dix (10) et onze (11). Plusieurs acres de bois debout et onze (11) maisons subissent le même sort. L'on rebâtit, mais plusieurs découragés, s'en retournent vers leurs lieux d'origine. Le bois se vend moins bien, les rangs éloignés du centre commencent à se dépeupler et l'absence de marché du bois fait son oeuvre. La population de la paroisse baisse à près de cinquante (50) familles, incluant la route du Parc.



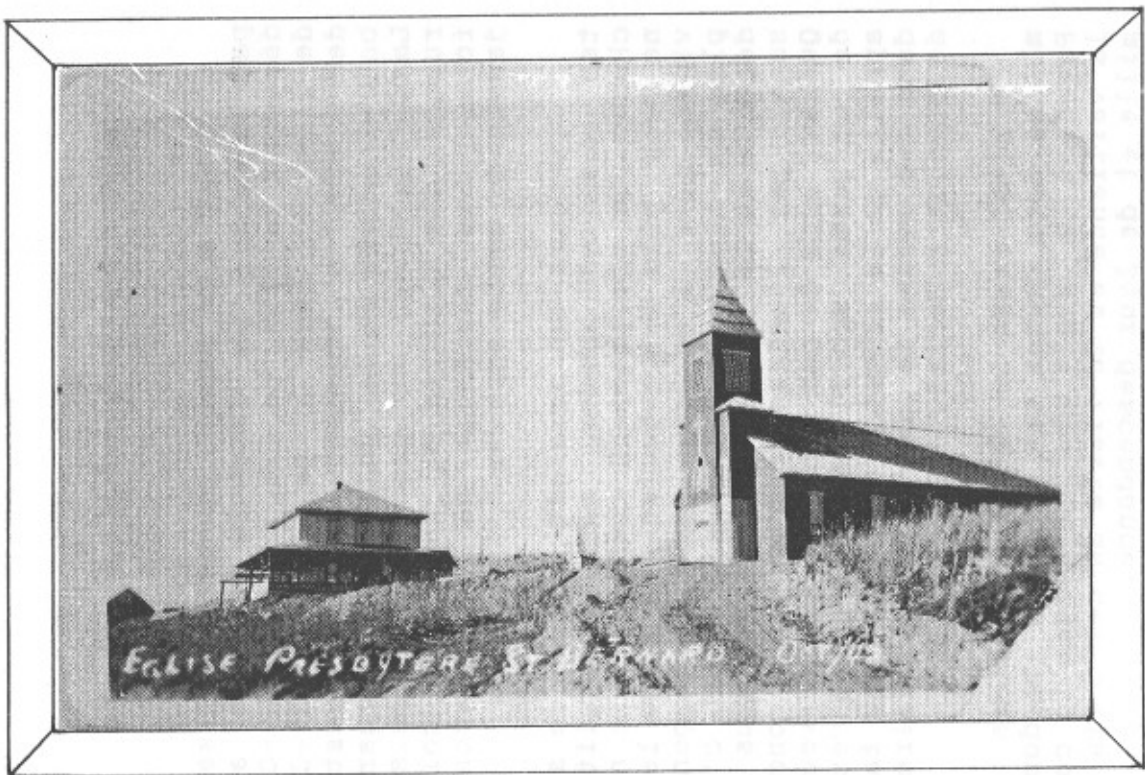



C'est à ce moment que notre église brûle par la foudre. La décennie s'achève avec le désastre de 1959. Le feu, parti de St-Octave-de-l'Avenir, rase la paroisse de St-Joseph-des-Monts, s'attaquant à ce qui reste bons bois-d'oeuvre et de pulpe à St-Bernard-des-Lacs, laissant au passage des maisons en ruines, des clôtures et jusqu'aux récoltes de foins. Les résidents ne se relèveront plus jamais de cette épreuve.

Quelques-uns essaient encore de subsister quelques années, mais la fatalité s'acharne. Le gouvernement change et le nouveau ne veut plus de ce boulet. On coupe les services, plus d'écoles, plus de dispensaire, plus de chemins entretenus l'hiver, c'est la débâcle ou la centralisation, On nous laisse savoir par l'entremise d'un plan, concocté à Québec, Arda de par son nom. On ne veut plus de paroisses éparpillées aux quatre vents. On appelle ça le progrès: parqué des familles dans des sortes de ghettos et les faire vivre de Bien-Etre Social.

Ainsi meurt le rêve de centaines de familles dans toutes ces colonies abandonnées. Pourtant on avait cru déjà dans le courage, la vaillance et la fierté de ces chefs de famille et de leur descendance.

Une citoyenne directement impliquée.  
Céline Pelletier



St-Laurent Rosalie  
ép. Pierre Trépanier  
d1941-03-07 A41  
SAM



St-Laurent Rose-Alma  
ép. J. Saanson  
d1987-12-08 A66  
T.



St-Pierre Alfred  
ép. Rose-Alma Lemieux  
d1954-12-13 A58  
CC



St-Laurent Yvon  
ép. Celine Mimeault  
d1956-06-08 A67  
T.



St-Laurent Xavier  
ép. Emilia Collin  
d1980-06-27 A73  
SAM



St-Laurent Xavier  
ép. Adélaïde Lèvesque  
2<sup>e</sup> Eugénie Lèvesque  
d1942-05-24 A59 SAM



St-Laurent Adèle  
ép. Joseph Fournier  
d1917-04-11 A71  
SAM



St-Laurent André-Albert  
ép. Eléonore Therrien  
d1982-09-17 A66  
SCL



St-Laurent, Arthur  
Ep. Adèle Ouellet  
d. 16-06-1980  
A. 65 ans, S.A.M.



St-Laurent, Cédulie  
f. Elisée & Adélaïde Gagnon  
d. 05-01-1964  
A. 75 ans, Toureille



St-Laurent, Césarée  
Ep. Théodore Labrie  
d. 05-01-1964  
A. 83 ans, S.A.M.



St-Laurent, Desanges  
Ep. Joseph Pelletier  
d. 29-12-1943  
A. 88 ans, Tourelle



Sasseville, M.-Georges  
Ep. Yolande Servant  
n. 1951-05-15  
M. 1972-08-14 S.A.M.



Sasseville, Anny  
f. de M.-Georges  
n. 1976-11-19  
S.A.M.

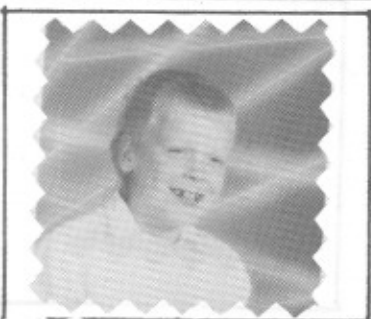

Sasseville, Billy  
f. de M.-Georges  
n. 1981-04-29  
S.A.M.



Sasseville, Mike  
f. de M.-Georges  
n. 1984-08-11  
S.A.M.



Sasseville, Gaston  
Ep. Noëlla de LaRosbil  
d. 1981-03-18  
A. 40, S.A.M.



Sasseville, Alphonse  
Ep. Edmondine Riffon  
d. 1969-06-04  
A. 49, S.A.M.

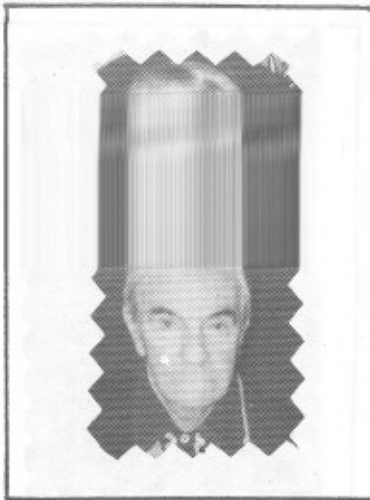

St-Laurent Omer  
ép. Anastasie Collin  
d1982-12-29 A80  
T



St-Laurent Oliva  
ép. Chs-Edmond Leclerc  
d1967-01-10 A64  
SAM



St-Laurent Norbert  
ép. Rosa Blanchette  
d1972-05-02 A75  
SAM



St-Laurent Nicole  
f. Napoléon &  
Geneviève St-Laurent  
d1971-07-15 A16 SAM



St-Louis Pauline  
ép. Wilfrid Béchard  
d1974-07-01 A81  
SAM



St-Hilaire Arthur  
ép. Azilda St-Laurent  
d1980-03-15 A83  
CC



St-Pierre Romain  
f. d'Arthur &  
Léonie Gagné  
n1932-04-22



St-Pierre Christine  
f.Arthur & Léonie Gagné  
n1918-11-17  
CC

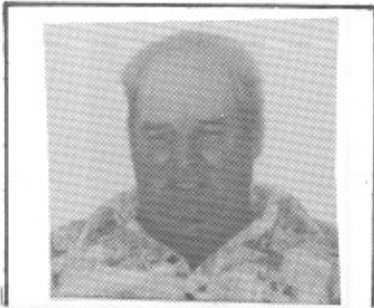

Synnett Louis-Marie  
ép.Sylvia Clavette  
n1929-04-26  
SM



Synnett Edouard  
ép.Mathilde Lizotte  
d1987-05-01 A80  
SM

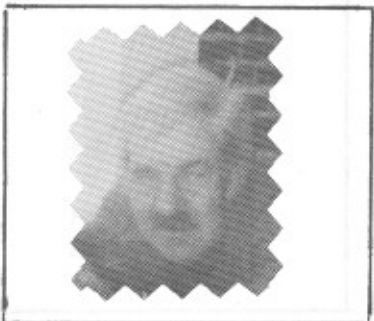

Synnett Gérald  
ép.Florianne Gêhue  
n1942-05-19  
SM



Synnett Michelle  
ép.Pierre M.Richard  
n1929-10-25  
n1953-06-03 SM

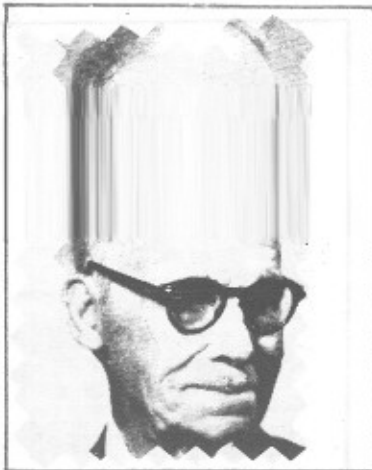

St-Pierre, J.A.  
d. 26-II-1967  
A. 92 ans, IMs



St-Pierre Suzanne  
Ep. Napoléon St-Pierre  
d1959-04-17 A20  
CC



St-Pierre, Lucie  
Ep. Jpseph Raymond  
d. 04-01-1964  
A. 67 ans, St-Noel

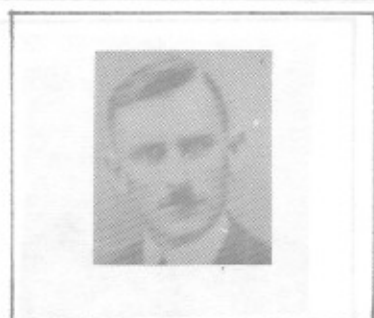

St-Pierre, Albert  
d. 20-07-1935  
A. 35 ans, Amqui



St-Pierre, M. Arthur  
Ep. Blanche Lepage  
d. 02-03-1956  
A. 55 ans, La Martre



St-Pierre, Agnès  
Ep. Jérôme St-Laurent  
d. 06-02-1941  
A. 88 ans, Cap-Chat





Sohier, Edith  
f. de Léo  
n. 1959-07-19  
Ms



Sohier, J.-Paul  
Ep. Patricia Mercier  
n. 1946-03-31  
M. 1972-10-27 Ms



Sohier, Georges  
n. 1966-06-02  
Ms



Christian SOHIER  
n. 1972-05-15, Ms



Sohier, M.-France  
f. Léo  
n. 1956-01-14  
Ms



Sohier  
Dave  
n. 1975-11-13



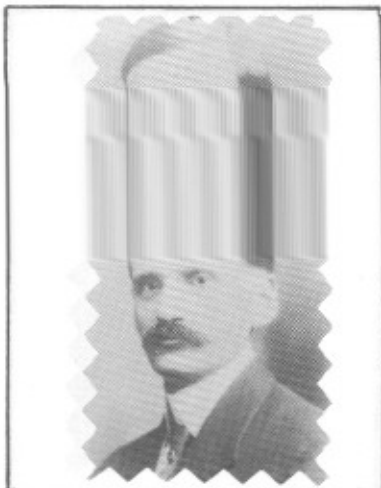

Sasseville Elzéar  
 ép. M. Louise Paradis  
 d1931-12-07 A58  
 SAM

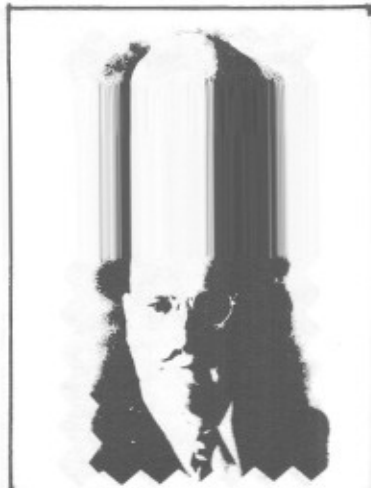

Sasseville J. Horace  
 f. Alphonse &  
 Philomène Dumont  
 d1949-12-06 A69 SAM



Sasseville Jean-  
 Louis  
 d1940-02-23 A70  
 Ste-A.-des-Monts



Sasseville, Louis-Clovis  
 d. 19-10-1976  
 A. ? , S.A.M.

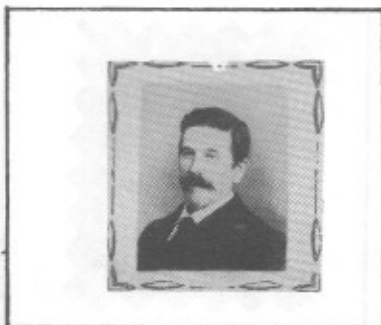

Sasseville Is-Napoléon  
 ép. Olive Roy  
 d1923-06-04 A86  
 SAM

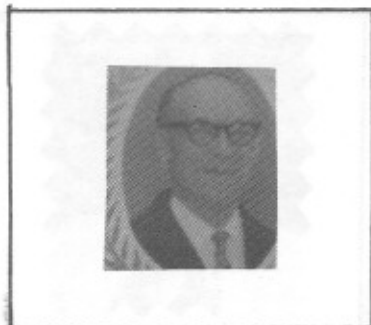

Savard, François  
 Ep. Adèle Lévesque  
 d. 27-04-1969  
 A. 62 ans, La Martre

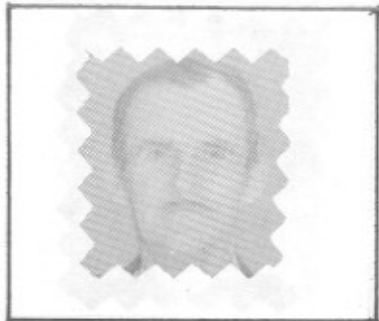

Soucy Omer  
ép. Germaine Pelletier  
d1969-10-08 A56  
CC



Soucy Alberta  
ép. Arthur Ross  
d1968-12-10 A57  
CC



Soucy Albert  
ép. Yvonne Marceau  
d1978-09-25 A67  
CC



Soucy Adélard  
ép. Angélique Lavoie  
d1970-11-01 A86  
CC



Soucy Albina  
ép. Samuel Lévesque  
d1967-04-20 A60  
T



Soucy Azilda  
ép. Louis Sergerie  
d1943-05-01 A68  
CC

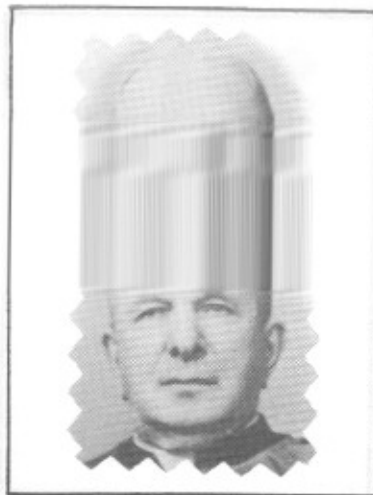

St-Laurent Joseph Chan,  
curé CC 1911 - 1912  
d1961-04-01 ABB

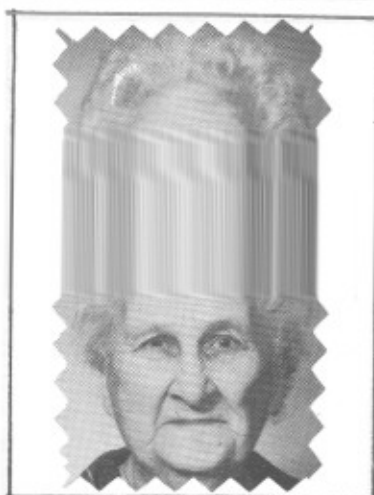

St-Pierre Alice  
f. Zéphirin & M. Parent  
n1893-05-09  
d1987-06-20 A94 SAM



St-Laurent Gemma  
ép. Edéas Lévesque  
n1931-06-24  
d1951-12-27 CAR

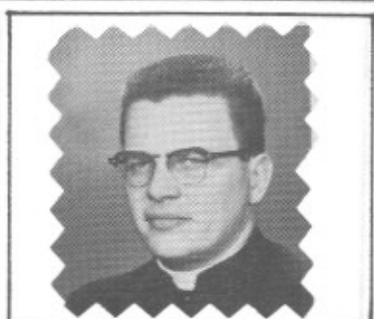

Ste-Croix Gérard  
Ptre 1960-06-28  
Curé de Marsoui  
1976 - 1981 A. Poliv. Ste-Anne



St-Laurent Robert  
ép. Florida Dupuis  
d1981-12-17 A68  
T.



St-Laurent Joachim  
ép. Marie Vallée  
d1954-03-25 A75  
T.



St-Laurent Blanche  
 ép. Omer Lèvesque  
 d1974-02-16  
 SAM



St-Laurent Marie  
 ép. Joseph Hudon  
 d1945-12-14 A75  
 CC



St-Laurent Marie  
 ép. Robert Rioux  
 d1969-05-10 A84  
 T.



SAINT-PIERRE Paul-Roch  
 ép. Madeleine Pelletier  
 d. 1960-10-04  
 C C

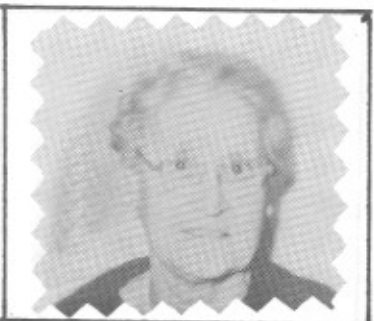

SAINT-PIERRE Alma  
 ép. J. Brodeur  
 d 1952-02-20 A 73  
 C C Woonsocket

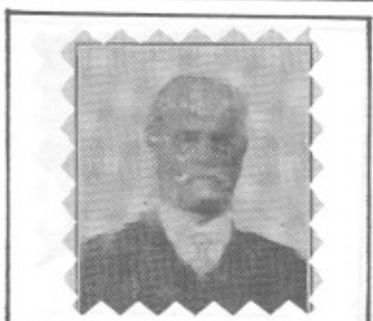

SAINT-PIERRE Louis  
 d 1930-07-10 A 79  
 ép. Marie Vézina  
 C C Mapleville

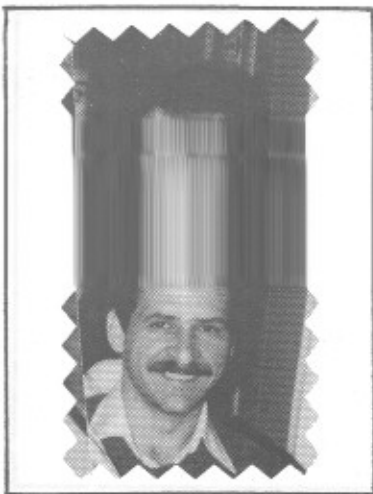

Simard, Allen  
f. Rodolphe & Lucille  
Tremblay  
n. 1956-08-03, S.A.M.



Simard, Frédéric  
f. Marc & Francine  
Servant  
n. 1980-08-21, S.A.M.



Sasseville Denise  
ép. Jean-Marc Parent  
n. 1963-08-12  
SAM



Simard, Jacqueline  
Ep. J.-Paul St-Pierre  
n. 1928-09-13  
M. 1949-08-10, S.A.M.



Sasseville Mario  
ép. Nellie Gagnon  
n. 1981-08-07  
SAM



Simard, Wilfrid  
Ep. Henriette Perron  
n. 1933-04-17  
M. 1957-10-19, S.A.M.



Sasseville, J.-Hugues  
 Ep. Paulette Marin  
 d. 1983-08-II, A. 43  
 S.A.M.



Sasseville, André-Guy  
 ép. Gaétane Rioux  
 né 1939-03-13  
 m. 1961-08-26 SAM

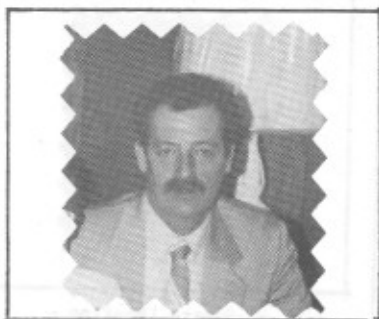

Sasseville, Marc  
 né 1941-07-08 SAM  
 m. 1961-12-02  
 ép. Monique Beauchamp



Sasseville, Huguette  
 ép. Serge Roy  
 né 1943-05-03  
 m. 1963-02-23 SAM



Sasseville, André-Albert  
 Ep. Gertrude Pelletier  
 d. 1975-10-05, A. 58  
 S.A.M.



Sasseville, Cindy-Louise  
 f. Sylvain & Marcelle  
 Savard  
 n. 1985-02-04, S.A.M.



St-Pierre Paul-Emile  
ép. Yvette Stone  
d1947-11-27 A34  
CC



St-Pierre Raoul  
f. Charles & Clara  
Lemieux  
d1929-10-27 A31 CC



St-Pierre Napoléon  
ép. Emilie Breton  
d1956-05-12 A62  
CC



St-Pierre Léontine  
ép. Elie St-Laurent  
d1973-04-28 A74  
SAM

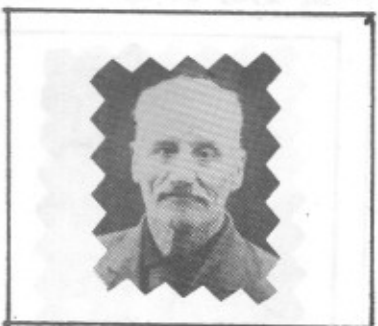

St-Pierre Johnny  
ép. Adèle Roy  
d1923-12-16 A79  
CC



St-Pierre Jean-Bte  
ép. Alberta Soucy  
d1986-03-01 A85  
CC





St-Pierre Amanda  
ép. Adolphe Deschênes  
d1927-11-11 A32  
CC



St-Pierre Lucien  
ép. Anita Landry  
d1958-05-19  
CC



St-Pierre Marie  
ép. Pierre Pelletier  
d1925-04-25 A62  
CC



St-Pierre Ovila  
f. Georges & Odile  
Vézina  
d1940-09-07 A45  
CC



St-Pierre Prudent  
ép. Eloïse Bélanger  
d1903-04-03 A87  
CC



St-Pierre Rita  
f. Philippe &  
Aurore Gendron  
d1944-12-25 CC





St-Pierre Berthe  
d1972-08-23 A63  
Ste-A. -des-Monts



Sasseville, J. Alphonse  
Ep. Philomène Dumont  
d. 28-10-1916  
A. 74 ans, S.A.M.



Sasseville, Marguerite  
Ep. J. Baptiste Roy  
d. 25-12-1928  
A. 93 ans, Cap-Chat



Sasseville, Monique  
f. M. & Mme Gérard  
Sasseville  
d. 09-09-1963 A.6 SAM



Sasseville, Anna  
d. 10-08-1948  
A. 75 ans, S.A.M.



Sasseville, Anne-Marie  
Ep. Lionel Bouchard  
d. 07-11-1988  
A. 73 ans, S.A.M.

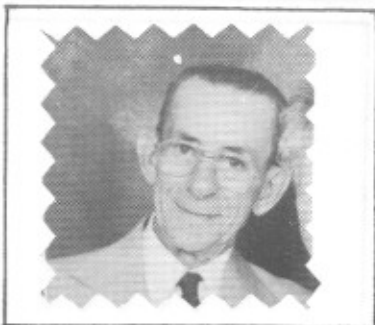

Sohier, Léo  
Ep. Julienne Paquet  
n. 01-12-1912  
M. 26-11-1941 Ms



Sohier, P.-Luc  
f. de Renaud  
n. 1985-04-17  
Ms

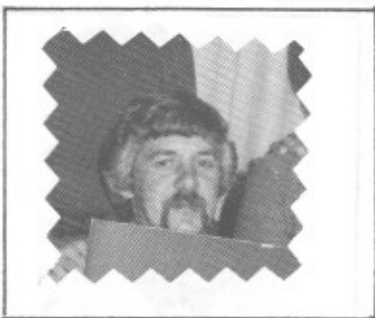

Sohier, Réjean  
Ep. Béragère Dion  
n. 1943-09-25  
M. 1967-07-08 Ms



Sohier, Daniel  
f. de Renaud  
n. 1980-01-14  
Ms



Sohier, Renaud  
Ep. Hélène Gasse  
n. 1958-07-22  
M. 1977-12-17 Ms



Sohier, Julie  
f. de Mario  
n. 1980-07-28  
Ms

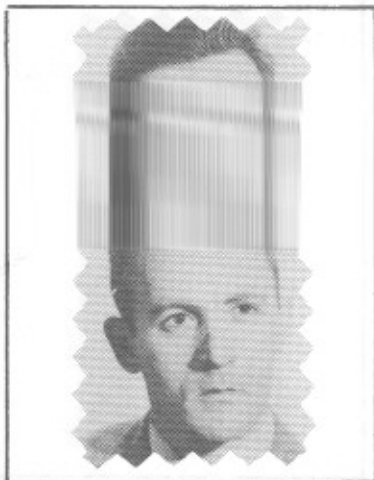

Savard Raymond  
f. Arsène &  
M. Anne Dupuis  
d1958-08-05 A23 T

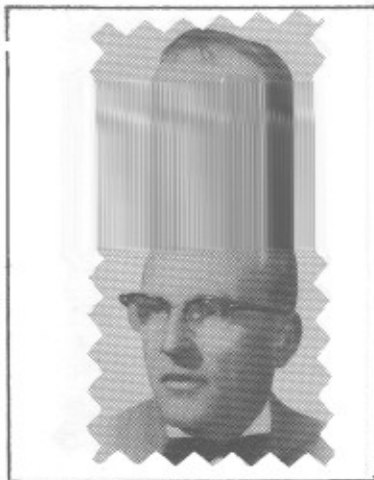

Savard Millie  
ép. Elise Lèvesque  
d1962-07-20 A47  
SAM



Sergerie, Adélarde  
Ep. M. Rose Trépanier  
d. 30-05-1974  
A. 73 ans, Cap-Chat



Servant Régina  
ép. Alfred St-Laurent  
d1959-04-12 A89  
T



Servant Olivine  
ép. Joseph Michaud  
d1952-08-15 A53  
Ste-A.-des-Monts



Servant, Clarisse  
Ep. Louis Deschenes  
d. 03-02-1941  
A. 77 ans, S.A.M.



St-Laurent Huguette  
 f. Elie & L. St-Pierre  
 ép. Mathieu Pelletier  
 d1955-12-27  
 SCL

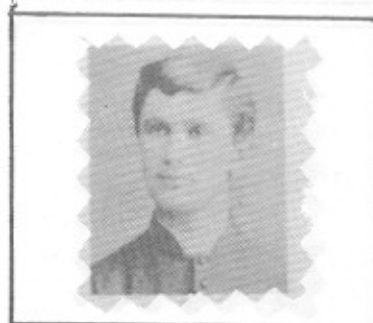

Sylvain J.-Oscar  
 n1867 - d1928-03-01  
 Vic. 1887 - 1890  
 CC



St-Laurent Alphonsine  
 ép. Charles Savard  
 d1967-10-25 A74  
 SCL

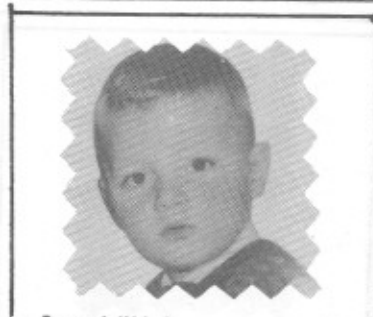

Savard Vital  
 f. Elias & Jeannine  
 Campion  
 n1958-08-07  
 d1862-10-09 A4 Murdochville

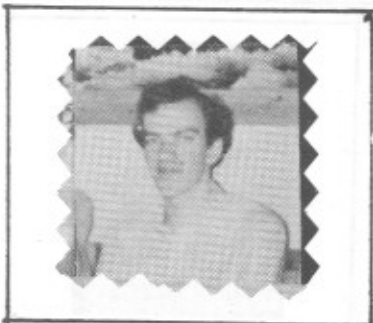

Savard Réjean  
 f. Elias & Jeannine  
 Campion  
 n.1960-02-07 Longueuil



Savard Maryse  
 f. Elias & Jeannine  
 Campion  
 n.1968-04-24 Longueuil



Servant Claude  
ép. Claudette Pelletier  
d1986-11-08 A50  
SAM



Servant Alvinia  
ép. Romulus Brodeur  
d1962-11-22 A70  
T



Servant Albert  
ép. Ernestine Lemieux  
T



Soucy Philomène  
ép. François Harvey  
d1931-06-05 A88  
CC



Soucy Blanche  
ép. Pierre Francoeur  
d1987-09-16 A66  
CC

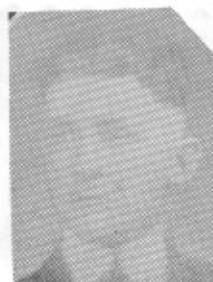

Soucy, Elzéar  
Ep. Marie-Anne  
Guay  
d. 1928-03-02  
A. 27 C.C.



Soucy, L.-Philippe  
Ep. Azilda Lévesque  
n. 1911-02-II  
M. 1929-II-25, C.C.



Simard, Florian  
Ep. Octavie Langlois  
d. 1953-07-18  
A. 50, S.A.M.



Simard, Jocelyne  
Ep. J.-Claude Béland  
n. 1949-05-II  
M. 1967-12-16, S.A.M.



Simard, Adam  
f. d'André & Johanne  
Perrée  
n. 1990-03-03, S.A.M.



Simard, Sophie  
f. Rodolphe & Lucille  
Tremblay  
n. 1972-07-15, S.A.M.



Simard, Marc  
Ep. Francine Servant  
n. 1950-06-15  
M. 1972-08-25, S.A.M.

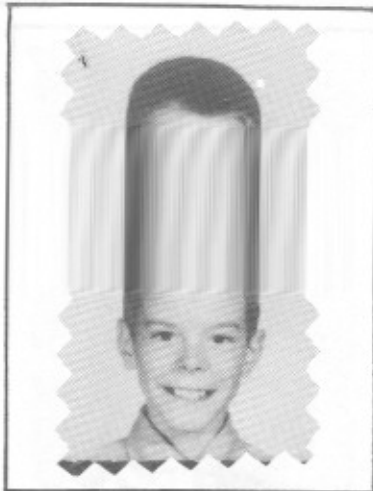

Sergerie Yves  
 f. Jacques & Bernadette  
 Lèvesque  
 d1972-06-05 A10 CC



Sergerie Anaise  
 ép. Eustache Ducasse  
 d1956-01-11 A62  
 CC



Servant, Marie-Jeanne  
 Ep. Albert Vallée  
 Ep. Théodore Trépanier  
 d. 1991-07-21, A. 88, T.



Saint-Laurent, Claudia  
 Ep. Alphonse L'Italien  
 Ep. Polycarpe Servant  
 d. 1957-02-22, A. 67, S.A.M.



Savard, Marcelle  
 Ep. Sylvain Sasseville  
 n. 1962-II-08  
 M. 1983-07-09, S.A.M.



St-Laurent Wilfrid  
 ép. M. Anne St-Laurent  
 d1985-01-22 A85  
 T





Soucy, Lucien  
Ep. Yvette Sergerie  
d. 1991-08-II  
A. 59, C.C.



Simard, Hubert  
Ep. Electorine  
Asselin  
d. 1943-10-23 A-60



Sasseville J.-Albert  
f. Louis & Olive Roy  
d 1940-09-23 174 SAM

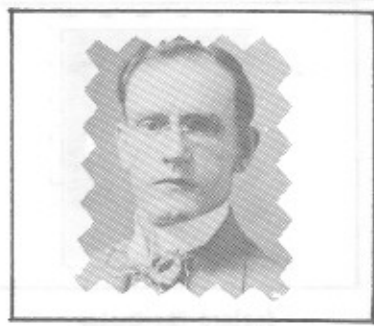

Sergerie, Napoléon  
f. Firmin & Bibiane  
Isabelle  
d. 1873-II-08  
A. 20, C.C.



Sergerie, Olivine  
Ep. Ephrem Soucy  
d. 1966-08-14  
A. 73, C.C.



Sergerie, Paul Aimé  
Ep. Rita St-Pierre  
n. 1926-08-18  
M. 1946-07-06 C.C.





Simard Yvonne  
ép. Valmont Levasseur  
d1976-08-05 A55  
SAM



Soucy Hector  
ép. Hortense Ouellet  
d1993-01-14 A72  
T.



Soulard Chs-Eugène  
ép. Lina Ouellet  
d1994-01-10 A91  
MS



Synnett Anita  
ép. Marcel Pelletier  
m1945-11-17  
SAM



Santerre Emérence  
ép. David Otis  
d1947-04-08 A85  
LNs

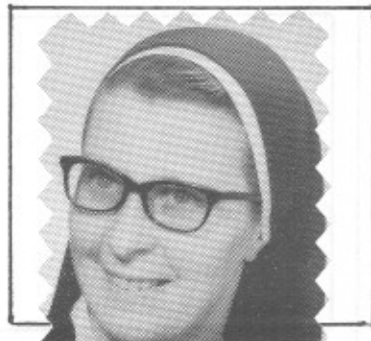

St-Pierre Sr Paula  
f. Joseph & Laura St-P.  
Sr M.-Christine, S.S.C  
CC



St-Laurent Louis  
 ép.M.-Blanche Lévesque  
 d1961-01-01 A52  
 T.



St-Laurent Maria  
 ép.Napoléon Lévesque  
 d1974-02-06 A70  
 SAM



St-Laurent Marie  
 ép.Thomas Lévesque  
 d1969-05-10 A84  
 SAM



St-Laurent M.-Anne  
 ép.Omer St-Laurent  
 d1979-11-06 A74  
 T.



St-Laurent M.-Nélène  
 ép.Anselme Lagacé  
 d1964-08-25 A59  
 SCL



St-Laurent M.-Louise  
 ép.Ladislav Therrien  
 d1969-04-01 A76  
 T.

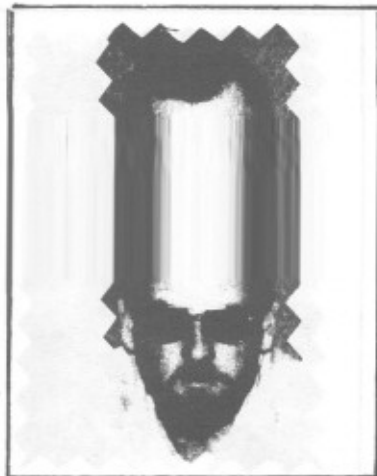

Sergerie Richard  
ép. Paulette Isabelle  
d1986-11-16  
CC

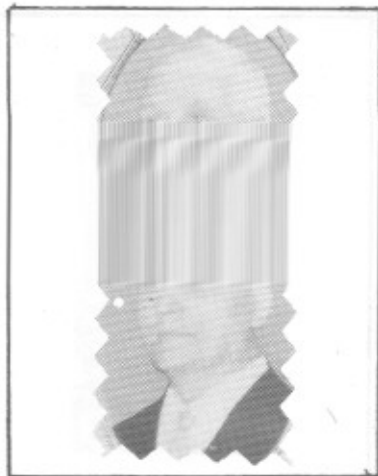

Sergerie Yvon  
ép. Elisabeth Harrisson  
d1969-11-15 A85  
CC



Sergerie Louis  
ép. Azilda Soucy  
d1963-10-23 A79  
CC



Sergerie M. Marthe  
ép. Henri Gagné  
d1970-08-15 A41  
SAM



St-Laurent Tommy  
f. Pierre et  
B. Gagnon  
n. 30 - 07- 1991 T.



Sergerie Léopold  
ép. Estelle Paquet  
d1965-06-24 A46  
St-Timothée



Jonathan SOHIER  
n. 1978-09-28



Sohier, Suzanne  
Ep. Gérard Roy  
n. 1947-05-01  
M. 1970-07-11 Ms

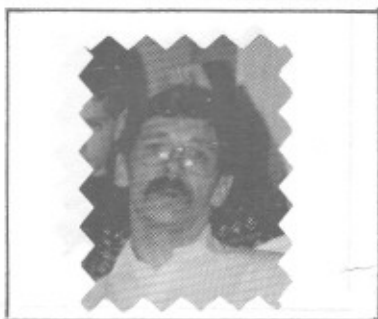

Sohier, Mario  
n. 1952-10-13



Servant, Lucette  
Ep. Denis Roy  
d. 1977-04-07  
A. 31 C.C.



Sohier, Renaud  
n. 1954-02-17



Sergerie, Raymonde  
f. P.-Emile & Adrienne  
Pelletier, A. 12  
d. 1951-12-03, C.C.



Soucy Joseph  
ép. Clémentine Barriault  
d1975-06-06 A67  
CC



Soucy Jeanne  
ép. Antoine Bernier  
d1984-12-08 A68  
LM



Soucy Irène  
ép. Adjutor Barriault  
d1975-11-25 A53  
Ms



Soucy Juliette  
ép. Honoré Landry  
d1988-09-29 A74  
CC



Soucy Louis  
ép. Azilda Gagné 2<sup>e</sup> m  
M. Asselin 3<sup>e</sup> A. Lamarre  
d1952-10-27 A74 CC



Soucy Pierrette  
ép. Bernard Léger  
d1980-01-01 A43  
CC



SERGERIE Marie-Louise  
 d 1944-03-29 A 83  
 ép. William Isabelle  
 C C



Soucy Yvon  
 ép. Antoinette St-Laurent  
 d1985-11-25 A72  
 T.



Soucy Paul  
 f. Yvon & Claudia  
 Pelletier  
 d1986-09-11 A64 & CC



Soucy Octave-Joseph  
 f. Joseph & Alice  
 Sergerie  
 d1920-11-05 A20 CC ;



Soucy Robin  
 f. Louis-Marier &  
 Lorraine Sergerie  
 d1989-07-24 A28 CC



Soucy Simone  
 ép. Alfred Marceau  
 d1985-04-19 A65  
 CC

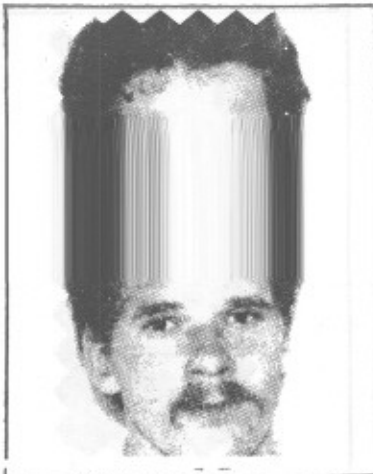

St-Laurent Gaston  
 f. Fernand & Julienne  
 Lemieux  
 d1990-07-09 A26 SAM

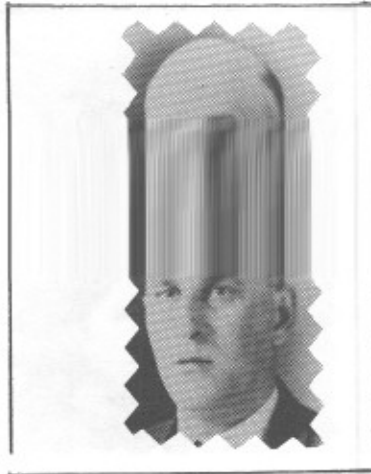

St-Laurent Joseph  
 ép. Bernadette Coulombe  
 d1967-11-27 A59  
 RC

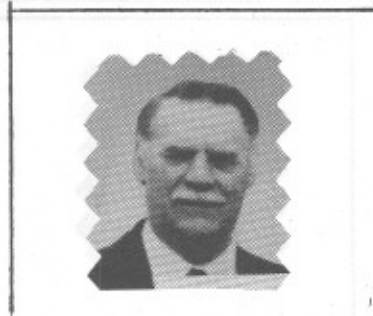

St-Laurent Ls-Edmond  
 ép. Rolande St-Laurent  
 d1989-12-18 A71  
 T

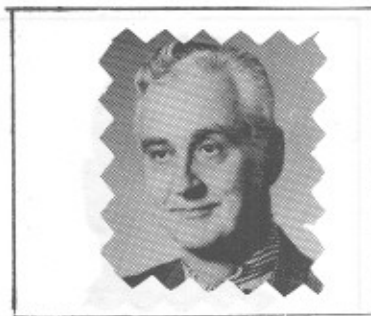

St-Laurent Rosaire  
 f. Bélonie & Eugénie  
 St-Pierre  
 d1975-07-07 A52 SAM



St-laurent Pierre-Paul  
 ép. Gisèle Mimeault  
 d1958-07-26 A37  
 T



St-Laurent Omer  
 ép. Rosa Servant  
 d1988-02-28 A79  
 T





Soucy, Nicolas  
Ep. Johanne Mimeault  
n. 1951-12-10  
M. 1976-08-13 T.



Soucy, Louis  
Ep. Ginette Lemieux  
n. 1943-II-06, S.C.L.  
M. 1971-09-06 C.C.



Soucy, Marcel  
Ep. Gertrude Therrien  
n. 1935-09-22  
M. 1959-07-18, S.A.M.



Soucy, Marie-Louise  
Ep. Henri Lévesque  
n. 1909-04-30  
M. 1934-05-07 T.



Soucy, Marie  
1e. Ep. Edouard Dupuis  
M. 1946-05-23, T.  
2e. Ep. Jean-Paul Michaud  
M. 1970-II-14, C.C.



Soucy, Marie-Paule  
Ep. Raymond Therrien  
M. 1959-07-22, S.C.L.  
Ep. Jean-Marie Dion  
M. 1971-01-22,  
n. 1938-09-04 T.



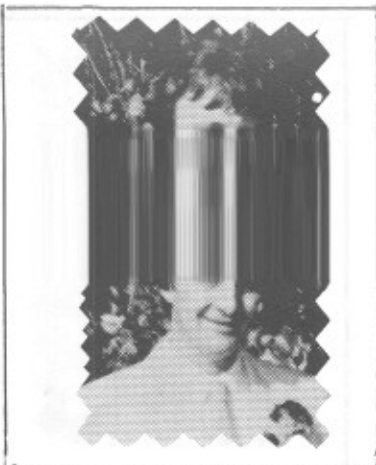

Soucy, Jean-Yves  
Ep. Diane Parent  
n. 1949-10-06  
M. 1973-12-22 C.C.

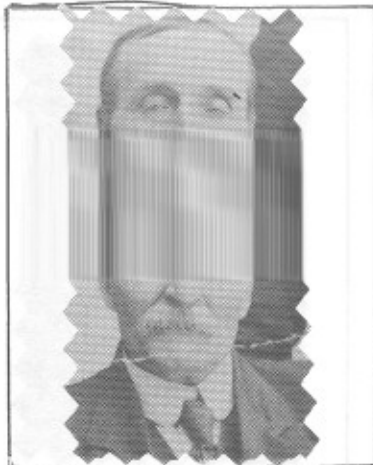

Soucy, Hippolyte  
Ep. Rébecca Lévesque  
d. 1929-04-04  
A. 78, C.C.



St-Pierre, M.-Ange  
d. 1930-01-05  
A. 18, S.A.M.

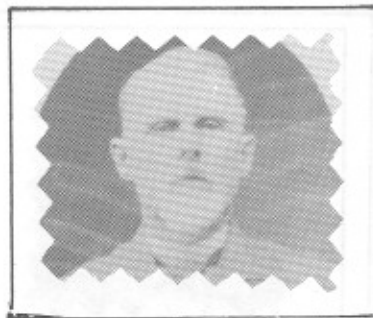

St-Pierre, Zéphyrin  
Ep. Marie Lévesque  
d. 1926-05-18  
A. 82, S.A.M.



St-Laurent, Magda  
f. Raynald & Mireille  
Dupuis  
n. 1972-06-30 S.A.M.



Sasseville, Marthe  
n. 1925-11-10  
d. 1930-04-20  
S.A.M.



Sergerie, Octave  
Ep. Antoinette Therrien  
d. 1974-06-01  
A. ?, C.C.



Soucy, Alexis  
f. d'Octave & Bern.  
Therrien  
n. 1954-02-03 T.

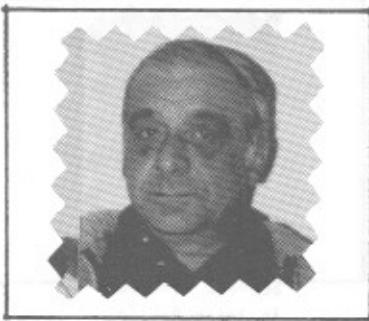

Soucy, Bertrand  
f. Félix & Jeanne  
Lévesque  
n. 1931-04-07 T.



Soucy, Eugénie  
Ep. Roch Vallée  
n. 1933-04-23  
M. 1951-05-23, S.C.L.



Soucy, Jean-Paul  
f. Félix & Jeanne  
Lévesque  
n. 1929-04-25 T.

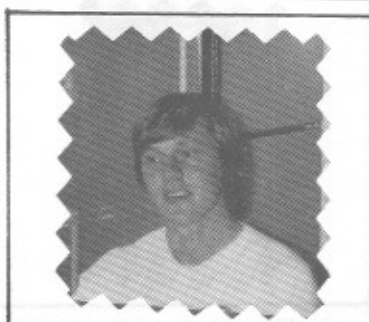

Soucy, Laurent  
f. d'Hector & Hortense  
Ouellet  
n. 1960-09-07 T.



Servant Marielle  
ép. Jacques Sergerie  
n1966-06-25  
T.



Servant Marius  
f. Wellie  
d1961-05-01 A32  
T.



Servant Napoléon  
ép. Blanche-Anna Vallée  
d1989-04-28 A62  
T.



Servant Rébecca  
ép. Josep Vallée  
2è Joseph Therrien  
3è Moïse Côté  
d1961-06-04 A92, T.



Servant Réginald  
ép. Rose-Alma Dupuis  
n1963-07-27  
T.

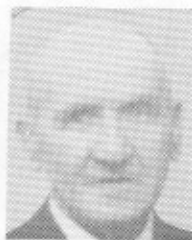

Simard Joseph  
ép. Eva Paquet  
d1972-03-02 A74  
SAM



St-Laurent Bdouard  
 ép.Évangéline Blanchette  
 d1943-03-15 A55  
 SCL



St-Pierre Eugénie  
 ép.Bélonie St-Laurent  
 d1962-01-06 A76  
 T.



St-Pierre Eva  
 ép.Abraham Chénard  
 d1931-08-02 A50  
 SAN



St-Pierre Philibert  
 ép.Germaine Pelletier  
 d1920-03-02 A38  
 SAN



St-Pierre Jean (Johnny)  
 f. Alfred &  
 Aimée Boucher  
 n1874-02-07 CC



St-Pierre Arthur  
 ép.Rolande Blais  
 n1923-07-27  
 CC



Sergerie Ambroise  
ép. Dlympe Thibault  
d1918-02-19 A69  
CC



Sergerie Herménégilde  
ép. Alice Soucy  
d1940-09-19 A54  
SOA



Sergerie Benoit  
f. Joseph & Eliane  
Sergerie  
d1950-06-04 A17 CC



Sergerie Félix  
ép. Alvine Duelliet  
d1981-08-11 A82  
CC



Sergerie Georges  
ép. Caroline Soucy  
2è Blanche Ducasse  
d1972-05-28 A77 CC



Sergerie Raymonde  
f. Aurèle & Lucienne  
Roy  
d1971-06-18 A28 CC



Soucy Bélonie  
ép. Marie Lavoie  
d1967-09-12 A80  
SDA



soucy elise  
f louis azilda gagne  
d1924-05-17 A21 cc



Soucy Clara  
ép. Horace Dugas  
d1967-03-23 A87  
T



Soucy Charles  
ép. Alvine Dupuis  
d1943-02-09 A24  
T



Soucy Ephren  
ép. Olivine Sergerie  
d1963-03-07 A71  
CC



Soucy Joseph  
ép. Alice Sergerie  
d1953-10-21 A74  
CC

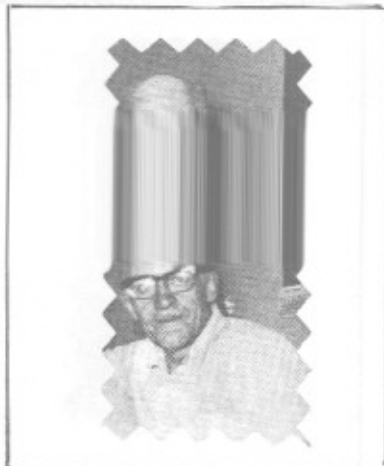

Servant Albert  
ép. Ernestine Lenieux  
n. 1909-04-17  
m. 1933-08-02 T.



Simard, Gino  
f. Rodolphe & Lucille  
Tremblay  
n. 1968-02-26, S.A.M.



Saint-Pierre, J.-Paul  
Ep. Jacqueline Simard  
n. 1925-06-12  
M. 1949-08-10, S.A.M.



Simard, André  
f. Rodolphe & Lucille  
Tremblay  
n. 1961-01-01, S.A.M.



Simard, Annick  
f. Marc & Francine  
Servant  
n. 1977-02-15, S.A.M.



Simard, Mélanie  
f. Marc & Francine  
Servant  
n. 1975-01-04, S.A.M.





St-Laurent Eugénie  
ép. Ernest Lèvesque  
d19733-09-01 A82  
SAM



St-Laurent Elie  
ép. Léontine St-Pierre  
d1975-11-26 A84  
SAM



St-Laurent François  
ép. Emélia Lavoie  
d1968-04-21 A77  
T



St-Laurent Frank  
f. Robert & Florida  
Duguis  
d1967-05-05 A9 T.



St-Laurent Gustave  
ép. Emélie Deschênes  
d1974-11-08 A88  
T



St-Laurent Gérard  
ép. Marie Therrien  
d1974-06-04 A78  
T.



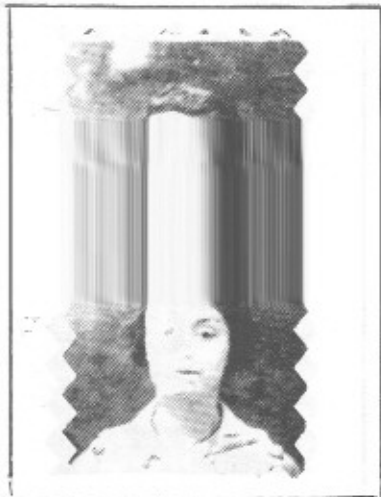

Soucy Yvonne  
ép. Félix Sergerie  
d1923-01-06 A24  
CC

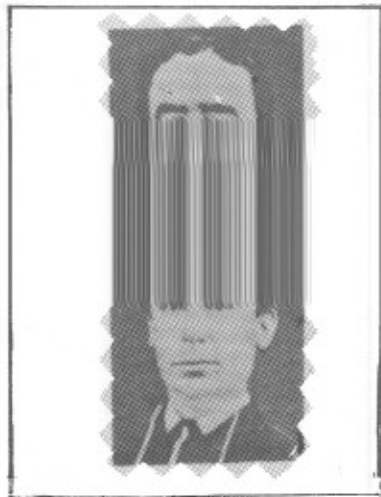

Séguin Pierre-Alphonse  
n1842-04-14  
Ptre miss. 1874 - 1875  
NL



Savard Alphéda  
ép. Joseph Therrien  
d1981-12-06 A86  
T



St-Gelais Hilarion  
f. Antoine & Aurore Otis  
d1956-01-18 A28  
SAM

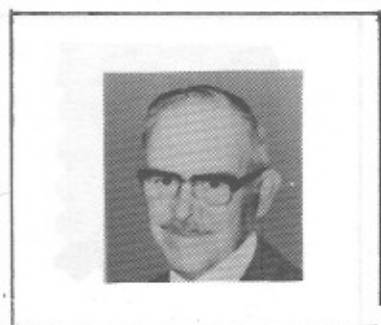

St-Pierre Albert  
ép. M. Anne Vallée  
d1973-09-08 A66  
SAM



Soucy M. Anne  
ép. Guillaume Landry  
d1969-05-21 A67  
CC



Soucy, Maurille  
Ep. Laurette Chénard  
M. 1947-10-29  
C.C.



Soucy, Lucienne  
Ep. Eugène Barriault  
d. 1985-02-27  
A. 68, C.C.



Soucy, Mario  
f. Maurille &  
Laurette Chénard  
n. 1963-04-23 C.C.



Soucy, Yvon  
Ep. Claudia Pelletier  
d. 1957-05-24  
A. 63, C.C.



Soucy, J.-Paul  
Ep. Réjeanne  
Sergerie  
d. 1979-08-29 A. 50, C.C.



Soucy, Berthe  
Ep. L.-Philippe  
Pelletier  
d. 1990-07-24  
A. 68, C.C.



Soucy, Micheline  
Ep. Carol St-Laurent  
n. 1947-04-24, S.C.L.  
M. 1969-06-21, T



Soucy, Monique  
Ep. Fernand Therrien  
n. 1941-06-21, S.C.L.  
M. 1963-07-31, S.C.L.



Soucy, Alain  
Ep. Marthe Cyr  
n. 1950-12-05  
M. 1984-09-15, Murdoch.



Soucy, Louison  
Ep. Jocelyne Therrien  
n. 1958-02-21  
M. 1928-07-08 T.



Soucy, Adrienne  
Ep. Xavier Dupuis  
d. 1991-06-23  
A. 84, T.



St-Pierre, Zénon  
Ep. Laurette Gagnon  
n. 1928-12-29  
M. 1949-10-03 C.C.



St-Laurent Délia  
 ép.Emilien St-Laurent  
 d1946-10-05 A68  
 SCL

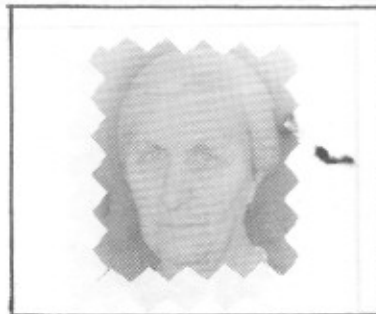

St-Laurent Christine  
 ép. Damase Lévesque  
 d1969-08-20 A84  
 T



St-Laurent Delvina  
 ép. Ernest Soucy  
 d1968-11-17 A91  
 LC



St-Laurent Elzéar  
 ép. Evangéline Therrien  
 d1985-11-03 A77  
 T.



St-Laurent Emilie  
 ép. Germain Lévesque  
 d1953-01-21 A75  
 T

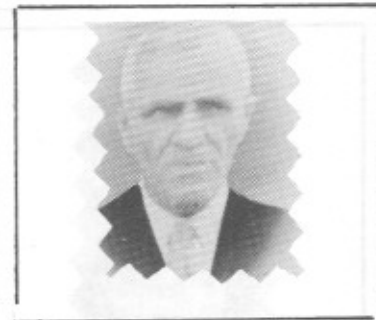

St-Laurent Ephrem  
 ép. Corinne Lepage  
 d1958-07-18 A71  
 T

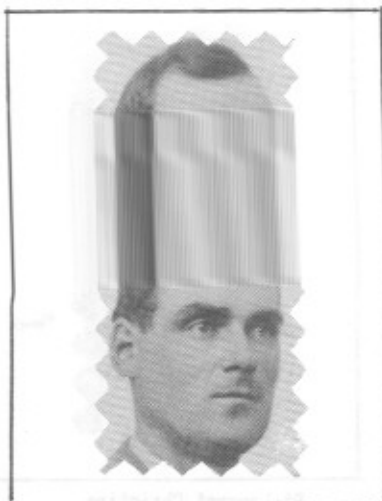

St-Pierre Hector  
 f. Georges & Adèle  
 Vézina  
 d1957-02-02 A72 CC



St-Pierre Gérard  
 f. Arthur  
 d1942-08-29 A34  
 CC



St-Pierre Gérard  
 f. Jean-Bte & Diana  
 Servant  
 d1951-08-13 A25 Riv.

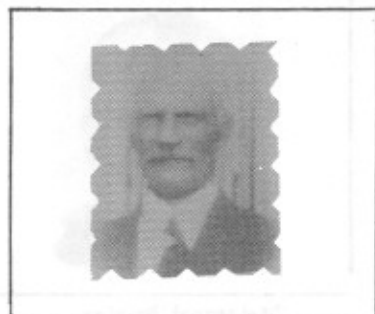

St-Pierre Georges  
 ép. Adèle Vézina  
 d1929-11-10 A73  
 CC



St-Pierre François  
 ép. Blanche Therrien  
 d1963-06-04 A67  
 SCL



St-Pierre Emile  
 ép. Blanche St-Pierre  
 d1984-12-10 A69  
 CC



Savard Arsène  
ép. Maria Dupuis  
d1984-10-12 A80  
T.



Savard M. Ange  
ép. Fabien Normand  
d1991-02-06 A69  
T



Savard Robert  
f. Clovis & M. Louise  
Otis  
d1952-09-26 A29 Matane



Simard Rodolphe  
ép. Lucille Tremblay  
d1990-09-08 A62  
SAM



Simard Berthe  
f. Joseph & Eva  
Paquet  
d1985-10-27 A66 SAM



Synnett Aurélie  
ép. Germain Blanchette  
d1968-07-31 A40  
ME



Synnett Bernard  
ép. Estelle Coulombe  
n1943-09-12  
SM

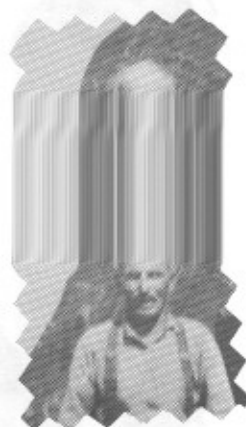

Synnett William  
ép. Aurélie Marticotte  
d1947-11-08 A77  
SM



Synnett Octave  
f. Téléphore &  
Clémentine Lizotte  
n1932-01-12 SM



Synnett Micheline  
ép. Joachim Vallée  
n1930-06-29  
CAR



Synnett Reina  
ép. Léopold Pouliot  
n1939-10-13 SM



Synnett Michel  
ép. Dolorés Coulombe  
n1933-05-15  
d1953-06-03 SM





Samson Clermont  
 ép. Alexandrine Labrie  
 d1972-10-28 A62  
 T



St-Gelais, Antoine  
 Ep. Aurore Otis  
 d. 20-01-1947  
 60 ans, S.A.M.



Simard, Joseph R. (Capt.)  
 Ep. Georgiana Frenette  
 d. 07-12-1926  
 A. 54 ans, S.A.M.



Simard, M. Anna  
 f. Jos. Philippe  
 d. 13-11-1938  
 A. 15 ans, S.A.M.



Sohler Wesley  
 ép. Sarah Castonguay  
 d1928-06-29 A68  
 .15



Sohler Jean-Paul  
 fils Henri  
 d1939-02-17 A16  
 Marsoui





SAINT-PIERRE Aram  
f Arthur & L. Gagné  
d 1955-09-19 A 30  
Les Capucins



SAINT-PIERRE Arthur  
ép. Léonie Gagné  
d 1960-02-04 A 78  
Les Capucins



St-Laurent Steve  
f. Pierre & B. Gagnon  
n1983-08-26  
T.



Savard René  
ép. Azilda Lévesque  
d1941-02-14 A32  
SCL



Savard Magloire  
ép. Emérentienne  
Tremblay  
d1947-12-14 A84 T.



Synnett M.-Jeanne  
ép. Paul-Émile Côté  
n.1909-07-24  
d1977-01-18 A67 SM



Savard Chs-Odilon  
d1958-04-01  
Vic. 1896 - 1897  
SAM



St-Laurent Ulfranc  
d1921-12-09  
Ptre. Desservant  
1885 CC



Soucy Octave  
n1841-03-12  
d1892-01-12  
Ptre 1870 - 1878 SAM

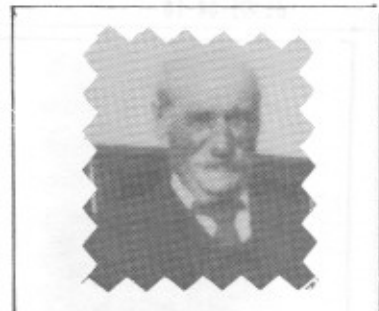

St-Pierre Alfred  
ép. Emerentienne Boucher  
d1929-08-09 A81  
CC



St-Pierre Dora  
ép. Joseph St-Pierre  
d1972-06-24 A60  
CC



St-Pierre Léona  
ép. Johnny Larrivée  
d1935-07-03  
LC



St-Laurent Albert  
 Ptre 1938-05-18  
 Curé, SM 1947 - 57  
 d1989-04-10



St-Pierre Antoine  
 f. Chs & Anne Dugas  
 d1912-05-31 A12  
 CC



Samuel Horace  
 ép. Suzanne Synnot  
 d1951-11-26 A73  
 RAR



Soucy Antoine-Anibal  
 curé Ste-Anne 1874-98  
 curé Matane 1898-1924  
 d1934-09-27 A78



Sasseville Thérèse  
 f. Louis & Clara Roy  
 Sr St-Edouard, Urs. Gûb.  
 Prof. rel. 1959-07-02  
 d1992-04-02 A79



Saindon Léonce  
 f. Théo. & H. Pelletier  
 n1902-12-13  
 Ptre 1929-05-19 CC



St-Laurent Omer  
ép. M. Anne Blanchet  
d1987-01-08 A88  
T



St-Laurent Alfred  
ép. Régina Servant  
d1966-10-13 A94  
T



St-Laurent Emilia  
ép. Luc-Ls Marin  
d1977-05-02 A73  
SAM



St-Laurent Elisée  
ép. Adélaïde Gagnon  
d1930-11-18 A79  
T



St-Laurent Rose-Anne  
ép. Etienne Michaud  
d1909-07-25 A34  
SAM



St-Laurent Alphonse  
ép. Elisabeth Chouinard  
d1940-03-26 A60  
Baie-des-Sables



St-Laurent Adolphe  
 ép.R.-Emma Carpentier  
 d1952-08-10 A73  
 SAM (LM)

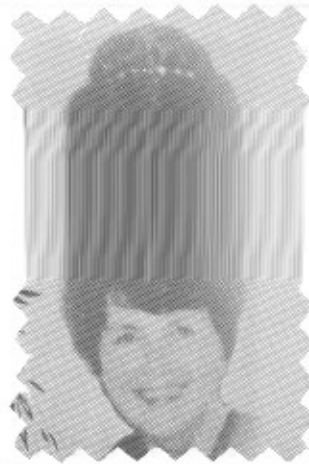

St-Laurent Alberta  
 ép.Louis Dion  
 2è.Fernand Dugas  
 d1969-02-01 A62 SAM



St-Laurent Alfred  
 ép.Régina Servant  
 d1966-10-13 A94  
 T.



St-Laurent Emile  
 ép.Eugénie Michaud  
 d1943-09-01 A68  
 LMs



St-Laurent Jean-Eudes  
 f.Adélar d &  
 Yvonne Lafontaine  
 n1943-06-25 T.



St-Laurent Jeanne-d'Arc  
 ép.Lionel Tanguay  
 d1982-01-02 A55  
 CAR



St-Laurent M. Anne  
ép. Louis-S. Perrée  
d1965-01-18 A71  
SAM



St-Laurent Alfred  
ép. Armande Dupuis  
d1946-04-06 A72  
T



St-Laurent Augustin  
ép. Madeleine Gagnon  
n1929-01-19  
Maire de CC 1989



St-Laurent Bernadette  
ép. Isidore Breton  
d1986-01-17 A72  
T



St-Laurent Berthe  
ép. Germain Ross  
d1990-02-20 A79  
T



St-Laurent Blanche  
ép. Louis Pelchat  
d1964-10-18 A60  
CC

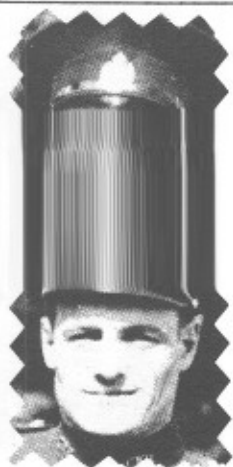

St-Pierre Elzéar  
ép. Jeanne Roy  
d1984-08-02  
CC

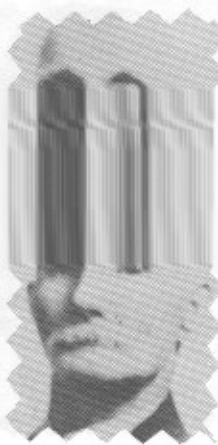

St-Pierre Charles  
ép. Clara Lemieux  
d1946-12-14 A85  
CC



St-Pierre Arthur  
ép. M. Louise Servant  
d1947-09-29 A80  
SAM



St-Pierre Benoit  
f. d' Adalbert &  
Marthe Lévesque  
d1974-08-12 A23 CC



St-Pierre Alphée  
ép. Angéline Pelletier  
d1973-02-21 CC



St-Pierre Alcide  
ép. Délima St-Laurent  
d1991-02-17 A71  
SAM





St-Pierre Omer  
 ép. Annette Lever  
 2è Reine Roy  
 d1987-02-20 A79 SAM



Samson Thérèse  
 ép. Georges Brousseau  
 d1977-12-25 A69  
 T

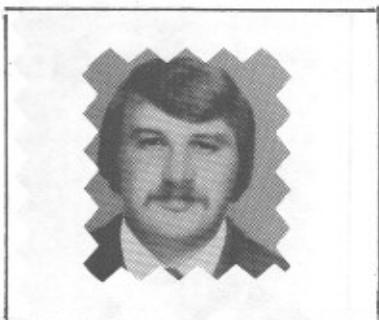

Samson Augustin  
 f. Dessylva & Rose-Alma  
 St-Laurent  
 d1973-09-14 A20 T

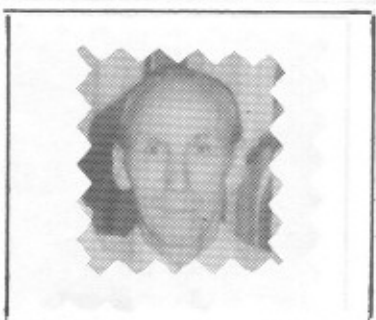

Savard Léopold  
 f. Charles & Alphonsine  
 St-Laurent  
 d1982-01-26 A64 T



Savard Charles  
 ép. Alp. St-Laurent  
 d1985-11-23 A92  
 T



Savard Cécile  
 ép. Laurent BÉlisle  
 d1982-06-15 A53  
 T



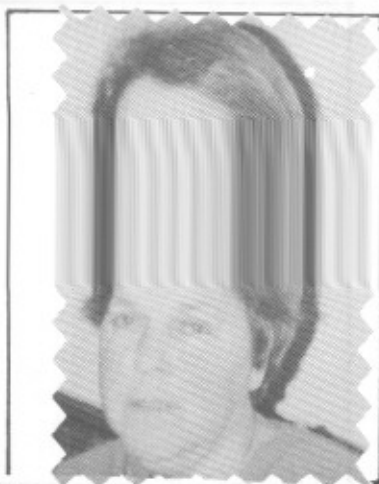

Synnett Eva  
 ép. Clément Lèvesque  
 n1935-07-28  
 d1990-01-24 CAR

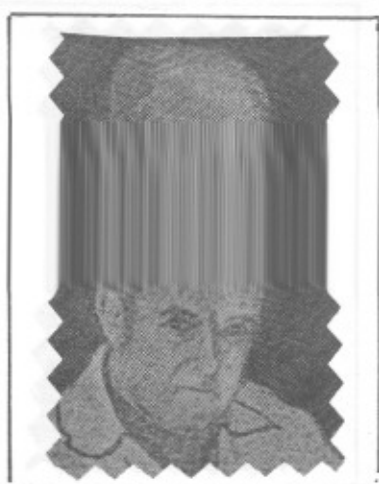

St-Pierre Nazaire  
 1er m. Anaise Isabel  
 2è m. Albertine Dumais  
 d1985-07-01 A90 CC



St-Pierre Noël  
 ép. Françoise Sergerie  
 d1969-12-20 A33  
 CC



St-Pierre Alfred  
 ép. Maria Pelletier  
 d1922-02-27 A42  
 CC



SYNNETTE  
 Lydia  
 n1938-02-22  
 Reina  
 n1939-10-13  
 Olivine  
 n1932-05-30  
 Aurélienne  
 n1948-08-13  
 SM



Savard M.-Anne  
ép. Antoine Therrien  
d1978-01-26 A78  
SAM



Servant Willie  
ép. Géraldine Labrie  
d1936-03-26 A36  
T.



Servant Lucette  
ép. Denis Roy  
d1977-04-07 A31  
CC

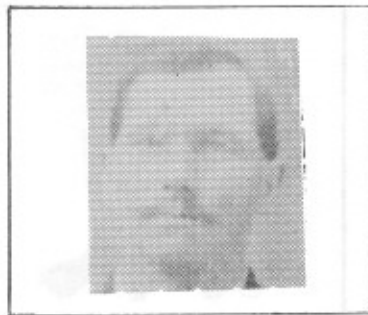

St-Laurent Hyppolite  
ép. Antoinette Vallée  
d1933-01-23 A54  
T.

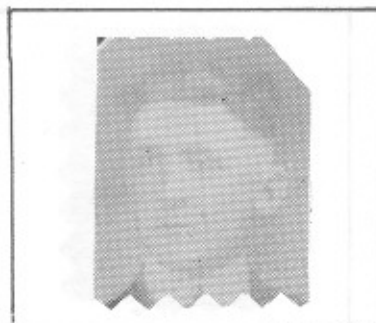

Soucy Elzéar  
ép. M.-Anne Guay  
d1928-03-02 A27  
CC



Sasseville Roberta  
Sr Marie-de-Jésus d1942-12-?  
Prof. Rel. 1935-07-16 Sr St-Paul SAM

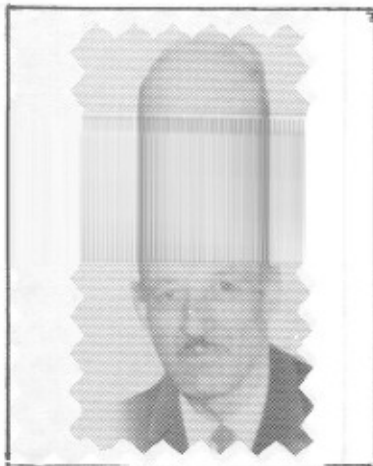

Synnett Téléphore  
 ép. Clémentine Lizotte  
 n1899-08-17  
 d1864-12-11 A65. SM

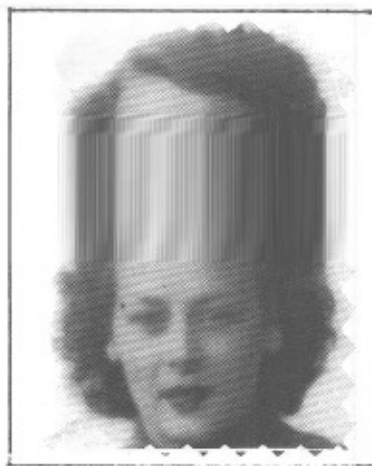

Savard Alette  
 ép. Louis-M. Lepage  
 n1932-10-31  
 m1975-02-11 SCL



Servant Edmond  
 ép. M.-Laure Lévesque  
 d1948-03-23 A58  
 SAM



Savard Eva  
 ép. Alphonse Poitras  
 d1961-05-19 A74  
 SAM



Sasseville J. Robert  
 f. Louis & Olive Roy  
 d1940-09-23  
 Curé 1902 - 1908 LMs.  
 Curé 1912 - 1914 BV SAM

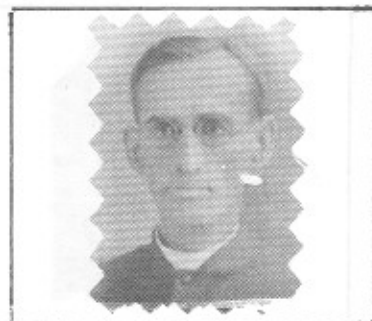

Saindon, P.-Célestin  
 Curé  
 l. I3-II-I933  
 \. 77 ans, Cap-Chat



Savard M.-Louise  
ép. Luc Beaudoin  
n.1964-08-06  
LM



Savard Johanne  
f. Elias & Jeannine  
Campion  
n.1960-09-12 Murdochville



Savard François  
ép. Alvine Lèvesque  
d.1969-04-23  
LM



Savard Francis  
f. Elias & Jeannine  
Campion  
n.1955-08-23 LM



Savard Elias  
ép. Jeannine Champion  
n.1930-10-19  
m.1954-12-28 LM



Savard Dominic  
f. Elias & Jeannine  
Campion  
n.1963-07-30 Longueuil



Servant Ernestine  
 ép. Alfred L'Italien  
 d1948-07-15 A70  
 3AM



St-Pierre Paula S.P.C  
 f. Jos. & Laura St-Pierre  
 Sr Marie-Christine  
 Prof. rel. 1962-08-15  
 n1940-09-22 CC

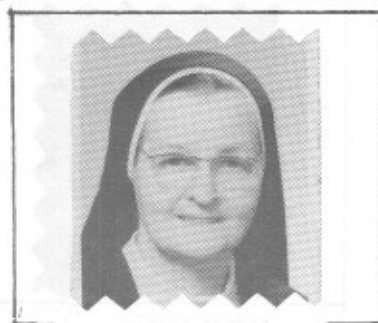

St-Pierre Oliva **SPC**  
 f. Arthur & Léonie Gagné  
 Sr Clothilde-Marie  
 Prof. rel. 1941-08-25  
 n1916-08-17 CC



St-Laurent M. -Blanche  
 Sr Gérard-du-S. -Coeur  
 f. Moïse & Bernadette  
 St-Laurent, **SJA**  
 n1905-02-21-d1979 A74

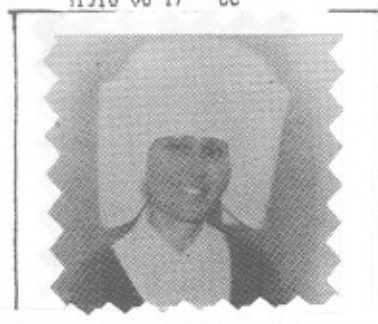

St-Laurent Jeanne-Aimée  
 Sr Valentine, Sr-St-Paul  
 f. M. & Bernadette St-L.  
 Prof. rel. 1936-08-25  
 d1955-08-25 Tourelle



St-Laurent Lucienne **SJA**  
 Sr Jeanne-Lucie  
 f. Omer & M. -A. Blanchet  
 Prof. rel. 1941-05-06  
 d1941-05-15 T.



Savard Antoine  
ép. Elise Ouellet  
d1982-01-07 A84 T.



St-Pierre Lise  
f. Napoléon & Germaine  
Verreault  
d1959-04-17 A19 CC



St-Pierre Jeanne-Aimée  
ép. Ls-Wilfrid Savard  
d1953-07-03 A30  
SAM

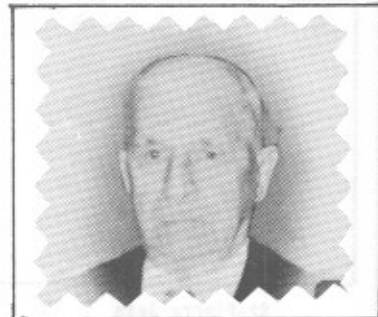

Servant Georges  
ép. Marie Therrien  
d1971-12-03 A96  
T.



St-Anand Herméline  
ép. Noël Ross  
d1957-12-06 A86  
T



St-Laurent Adèle  
f. Joachim & Marie  
Vallée  
d1981-01-08 A81 T.



St-Laurent M. - ANNA  
ép. Paul-Emile Dugas  
d1970-05-21 A57  
SAM



St-Pierre Jean-Charles  
ép. Sylvie Beaulieu  
d1992-01-01 A60  
LC



St-Pierre Jean  
ép. Philomène Jalbert  
2è Adéline Roy  
d1923-12-16 A80 CC



St-Pierre Fernand  
f. Léon & Geo. Thibault  
d1990-08-06 A48  
CC



Sasseville M. - Alma-C.  
f. Louis & Oliva Dugas  
d1924-03-18 A50  
SAM



Sasseville David  
ép. Monique Lavoie  
d1981-05-21 A38  
SAM



FAMILLE Omer SAINT-PIERRE & Annette LEVER (1<sup>è</sup> ép.) Reine ROY (2<sup>è</sup> ép.)





FAMILLE Alfred SAINT-PIERRE & Maria PELLETIER

Louis-Marie      Antoine      Omer      Albert

Marthe      Blanche      Gertrude      Berthe      Marie-Anne





FAMILLE

Wilfrid SAVARD  
&  
Jeanne-A. St-Pierre

3 juillet 1953

Bibiane

Raymonde

Yolande

Ginette

Claire

Holand

Fernand

Wilfrid

S.- . andes



Sasseville, Richard  
f. de Georges-Eugène  
n. 1944-08-19  
S.A.M. (DIT LE BI)

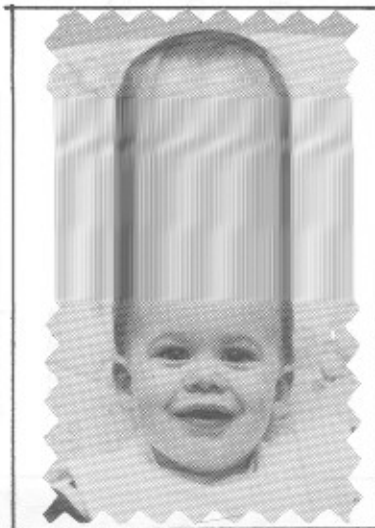

Sasseville, Danny  
f. de André  
n. 1991-11-04  
S.A.M.



Sasseville, André  
f. de Denis  
n. 1965-12-06  
S.A.M.



Sasseville, Harold  
f. de Denis  
n. 1963-02-12  
S.A.M.



Sasseville, Denis  
n. 1938-02-23  
S.A.M.



Sasseville, Josée  
f. de Denis  
n. 1964-07-27  
S.A.M.

FAMILLE JACQUE SASSEVILLE GENEVIÈVE DUPRE



PASCALE

MAXIME

NELSON

KARINA