

ROBINSON

Mariette-Rose (Adélard & Domithilde Bond) n
1941-09-16 (B..f35) m1967-07-06 (M..f81)
Norbert Rioux (Moïse & Scholastique Henley) ML

Mariline (Ghislain & Colette Henley) n1964-
09-27 (B..f155) ML

Mario (François & Elisabeth Boucher) n1958-
07-20 (B11f170v) LM

Mario (Omer & Simone Mimeault) n1960-08-15
(B..f104) ML

Marius (Joseph & Sara Henley) n1929-11-22
(B..f158) ML m1956-02-11 Thérèse Laplante,
St-Philippe-de-Trois-Riv.

Marlaine (Hervé & Virginie Laflamme) n1955-
01-13(B4f254) m1977-11-12(M6f203) Jean-Pier-
re Daraïche (Cléophas & Aurélie Laflamme) GM

Marthe (Eusèbe & Ernestine Lizotte) n1931-10-
14 (B32f22v) m1951-12-29 (M9f142) Wilfrid
Fournier (Napoléon & Marie Boucher) SM

Martin (Magella & Fernande Daraïche) n1971-
01-28 (B3f100) GM

Maryse (Arthur & Carmen Lemieux) n1967-10-14
(B..f186) ML

Maryse (Serge & Jocelyne Rioux) n1977-01-12
(B..f128) ML

Mathieu (Jean & Marie Gaumont) n1982-12-13
(B2f227) SM

Giovanni-Alexandre-Mathieu (Jacques & Noëlli-
ne Tanguay) n1983-04-24 (B..f227) ML

Michel-Mathieu (Mario & Manon Duperron) n1988-
04-10 (B..Af239) LM (Mtl)

ROBINSON

Mathilde-Philomène (Narcisse & Philomène Bernèche dite Bernatchez) n1858-02-03 (B18f72)
SAM m1877-02-12 (M..f110) Dominique Boucher

(Théodore & Sophie Langlais) d1901-03-15 (S..f55) (42ans) ML

Maurice-Ghislain (Daniel & Yvette Poitras) n1944-05-28(B.f81) ML m1970-05-16(M1f158) Carmella Fournier (Emilien & Lucille Bonneau) SM

Mélanie (Damase & Georgina Jovin) n1876-12-15 (B..f107) d1885-01-14 (S..f210) (8ans) ML

Mélanie-Solange (Jean-Paul & Gemma Roy)n1981-05-29 (B..f196) ML

Mélissa (Raymond & Wilfrida Laflamme) n1977-09-26 (B13f200) GM

Mélissa-Sara (Gérard & Diane Bouchard) n1979-03-21 (B8f110) T

Mélissa (... & Fernande Robinson) n1986-10-19 (B5f243) SM

Mélita (Albert & Thérèse Langlois) n1952-09-23 (B..f8) m1973-12-01 (M..f75) Serge Roberge (Roger & Jacqueline Daigneault) ML

Mélita (Michel & Emilienne Daraïche) n1974-09-26 (B20f158) SM

Michel (Barthélémi & Cécile Chenel) n1858-09-29(B65f79v) SAM m1880-09-06(M.f162) Euphrosine Goupil (Thomas & Marie Daraïche) 2è m1906-01-15 (M..f122) Véronique Vallée (vve Jean-Bte Boucher) ML d1937-09-29 (S12f95)(80ans)GM

Michel (Michel & Euphrosine Goupil) n1881-12-09 (B..f183) m1905-01-31 (M..f107) Alma Laflamme (Johnny & Rose-Anna Synnett) ML

ROBINSON

Desylva-Michel (Desylva & Lucina Laflamme) n
1950-07-14 (B29f94) GM m1972-06-03 Emilienne
Daraïche, St-Henri Joliette

Michelle (Régis & Julie Robinson) n1987-12-26
(B4f42) GM

Monique (Edgar & Lucie Ouellet) n1945-07-21
(B..f108) ML m1968-06-22 Harry Cloutier, St-
Jérôme

Yolande-Murielle (Daniel & Yvette Poitras) n
1937-01-29 (B..f89) m1957-07-16 (M..f80) Ber-
nard Rioux (Jean-Bte & Eveline Beaulieu) ML

Mylène (Serge & Jocelyne Rioux) n1975-01-18
(B..f99) ML

Nadia (Jacques & Noëlline Tanguay) n1968-07-
14 (B..f192) ML

Nancy (Rodrigue & Francine St-Laurent) n1967-
07-22 (B55f337) SCL

Nancy (Emilien & Démerise Laflamme) n1969-07-
21 (B3f126) GM

Nancy-Hélène (Albert & Solange Thibault) n
1971-05-04 (B2f111) LM

Napoléon (Wilfrid & Yvonne Boucher) n1931-03-
27 (B8f16) GM m1958-08-23 Denise Laflamme,
Ville-Jacques-Cartier

Narcisse (ép. Philomène Bernatchez) d1922-01-
04 (S..f224) (93ans) ML

Narcisse (Narcisse & Philomène Bernatchez) n
1875-01-05 (B..f88) ML m1903-09-07 (M9f138v)
Alice Dugas (Adolphe & Malvina Collin) SAM

Narcisse (Narcisse & Alice Dugas) n1906-07-28
(B83f236v) d1907-02-09 (S5f251v) (6ms) SAM

ROBINSON

Natacha (Wilfrid & Rose-Alma Daraïche) n1979-06-11 (B7f90) SAM

Nathalie (Damase & Georgina Jovine) n1883-02-02 (B..f189) m1900-01-09 (M..f38) Louis Lemieux (Ls-Pascal & Louise Bernier) d1963-09-15 (S..f141) (80ans) ML

Nathalie-Maude (Albert & Solange Thibault) n1974-04-12 (B1f132) LM

Nathalie (Pierre-Paul & Nicole Fournier) n1974-10-10 (B..f96) ML

Nathalie (Gilles & Suzanne Goupil) n1979-07-02 (B11f233) SM

Nazaire (Narcisse & Philomène Bernatchez) n1856-10-02 (B56f55v) SAM m1880-09-07 (M.f162) Odile Bernier (Frs & Marguerite Fournier) ML

Nazaire (Lucien & Anne Maloney) n1897-12-28 (B..f14) ML

Gaston-Jacques-Nicolas (André & Suzanne Naudeau) n1973-11-18 (B..f74) ML

Eva-Noëlla (Adélarde & Domithilde Bond) n1934-12-27 (B..f36) ML m1957-12-28 Jean-Paul Vailancourt, N.-D.-de-la-Salette Mtl

Noëlla (Albert & Thérèse Langlais) n1956-12-24 (B..f59) ML m1974-07-06 Jean Béliveau, Mtl

Noëlline (Hervé & Virginie Laflamme) n1953-12-01 (B40f207) m1970-10-03 (M1f94) Bertrand Henley (Napoléon & Rosilda Daraïche) GM

Noëlline (Albert & Thérèse Langlais) n1954-12-25 (B..f33) ML m1977-09-03 Daniel Roberge, S.-Coeur Longueuil

Norbert (Michel & Euphrosine Goupil) n1895-05-30 (B..f91) ML

ROBINSON

Octave (Lucien & Anne Maloney) n1890-06-13
(B..f38) ML

Octave (Georges & Wilhelmine Blanchet) n1899-
05-06 (B..f28) ML

Octave-Patrice (Evague & Robertine Pelletier)
n1944-12-03 (B147f270v) SAM

Odette (Ovide & Evangéline Laflamme) n1954-
12-20 (B70f247) m1976-11-04 (M5f22) André
Boucher (Edouard & Léontine Laflamme) GM

Maurice-Odilon (Léon & Adéla Lizotte) n1941-
11-26(B25f17v)m1968-08-03(M18f440) Louise St-
Laurent (André-Albert & Eléona Therrien) SCL

Omer-Aurélien (Joseph & Adélia Miville) n
1914-05-23 (B..f114) m1938-10-19 (M..f135)
Claire-Simone Mimeault (Cyrille & Philomène
Lemieux) ML

Wilfrid-Omer (Wilfrid & Simone Dupuis) n1944-
09-20 (B20f36) SCL m1970-10-17 (M16f124) Gi-
nette Therrien (André & Thérèse Miville) T

Ovide (Wilfrid & Yvonne Boucher) n1928-12-18
(B37f54v) GM m1942-11-26(M9f167)M.Anne-Evan-
géline Laflamme (Edouard & Elise Laflamme) SM

Ovila (Michel & Véronique Vallée) n1921-06-12
(B20f28v) GM m1944-02-01 (M1f183) Armandine
Daraïche (Joseph & Adélaïde Gauthier) SM
d1977-11-04 (S6f202) (56ans) GM

Pascal (Roger & Diane Lévesque) n1974-09-07
(B..f92) ML

Johnny-Patry dit Patrick (Philippe & Céline
Daraïche) n1974-09-25 (B6f140) LM

Patrick (Albert & M.France Daraïche) n1976-
07-19 (B11f182) GM

ROBINSON

Paul-Aimé (William & Marie Poitras) n1913-07-29 (B..f104) d1913-10-30 (S..f107) (3ms) ML

Paul-Roger (Robert & Camille Roy) n1952-02-23

(B43f298v) SAM

Appoline dite Pauline (Alexis & Appoline Castonguay) n1859-06-31 (B43f93) SAM m1877-06-13 (M.f113) William Mimeault (André & Marguerite Pelletier) d1884-07-31 (S..f206) (26ans) ML

Pauline (Omer & Simone Mimeault) n1949-04-28 (B..f181) ML

Peter (Rodrigue & Francine St-Laurent) n1969-10-19 (B90f63) SCL

Louis-Philippe (François & Elisabeth Boucher) n1952-07-18 (B14f118v) m1974-07-20 (M4f135) Céline Daraïche (Jean-François & Rose-Alma Lévesque) LM

Philomène (Desylva & Lucina Laflamme) n1952-04-20 (B15f154) GM

Pierre (Jean & Théotiste Couillard) n1862-06-15 (B60f41) m1887-02-21 (M.f2) Malvina Bélanger (vve Joseph Côté) d1931-06-17 (S..f211) ML

Pierre-J.-Guillaume (William & Marie Poitras) n1912-08-02 (B.f87) d1912-09-02 (S..f91) (1ms) ML

Pierre-Marie (François & Elisabeth Boucher) n1961-08-31 (B15f194v) LM

André-Pierre (André & Suzanne Nadeau) n1969-05-18 (B..f199) ML

Pierre-Marie (Eusèbe & Ernestine Lizotte) n1926-08-11 (B27f85) SM m1952-10-18 Winnifred Miville.

ROBINSON

Pierre-Paul (Edgar & Lucie Ouellet) n1949-09-05 (B..f187) m1969-10-25 (M5f154v) Nicole Fournier (Joachim & Alphéda Pelchat) SM

Pierrette (Magella & Fernande Daraŕche)n1957-05-21 (B15f26) m1979-09-01 (M2f234) Luc Boucher (Firmin & Mariette Robinson) GM

Raymond-Marie (Léon & Irène Lebreux) n1939-10-27 (B33f41) SOA m1964-07-18 Arlette Sicotte, St-Maxime-de-Ville-Lemoyne

Raymond (Ernest & Maria Robinson) m1986-06-27 (M1f27) Wilfrida Laflamme (Georges & Eva Boucher) (vve Alcide Marcoux) GM

Raymonde (Emilien & Démerise Laflamme) n..enr 1947-09-30 (B30f6) GM m1970-08-08 Gilles LePage, St-Charles-Borromée Mtl

Lucette-Raymonde (Omer & Simone Mimeault) n 1947-10-18 (B..f159) ML m1971-05-15 Marcel Rouleau, Rim.

Réal-Bernard (Ovide & Evangéline Laflamme) n 1943-03-24 (B10f172) d1944-08-05 (S6f193) (16ms) GM

Ernest-Réal (Ernest & Maria Robinson) n1948-05-09 (B..f168) ML

Réal (Willie & Simone Dupuis) n1950-02-16 (B5f90v) SCL

Rébecca (Barthélemi & Cécile Chenel) n1864-12-07 (B13f83) SAM

Réginald (Antoine & Denis Cormier) n1956-03-05 (B..f48) ML m1976-08-21 Manon Auclair, Mtl

Rénald (Emilien & Démerise Laflamme) n1943-12-17 (B2f183v) GM

ROBINSON

Renaud (Ovide & Evangéline Laflamme) n1949-01-10 (B2f48) d1949-05-04 (S2f58) (3ms) GM

Renaud (Ovide & Evangéline Laflamme) n1950-03-17 (B9f84) m1977-12-23 (M7f204) Noëlla Daraïche (Ernest & M.Jeanne Laflamme) GM

Renaud (Robert & Camille Roy) n1954-10-05 (B167f139v) SAM m1978-07-01 Manon Deschênes, Murdochville

René (Edgar & Lucie Ouellet) n1955-11-08 (B..f44) ML

René (Ovide & Evangéline Laflamme) n1960-06-02 (B19f71) GM

René (Arthur & Carmen Lemieux) n1963-12-24 (B..f146) ML

Reynald (Omer & Simone Mimeault) n1950-09-12 (B..f201) ML

Richard (Ovide & Evangéline Laflamme) n1944-06-03 (B17f189) m1966-08-13 (M6f38) Angéline Blanchette (Ludger & Ina Rabey, SM) GM

Richard (Edgar & Lucie Ouellet) n1954-08-19 (B..f29) ML

Richarde (Ovide & Evangéline Laflamme) n1951-05-10 (B15f121) d1951-11-08 (S20f139) (6ms)GM

Robert (Eusébe & Ernestine Lizotte) n1923-05-23 (B18f48v) SM m1946-06-06 (M7f44v) Camille Roy (Pierre & Adrienne Raymond) SAM

Rodrigue (Léon & Adéla Lizotte) n1934-03-18 (B..f22) ML m1966-10-12 (M4f34) Francine St-Laurent (André-Albert & Eléona Therrien) SCL

Rodrigue (Ovila & Armandine Daraïche) n1951-09-05 (B37f133) GM m1974-02-02 Denise Doyon, N.-D.-de-Grâce Mtl

ROBINSON

Roger (Ernest & Marie Robinson) n1942-02-12
(B..f41) m1973-09-15 (M..f70) Diane Lévesque
(Raymond & Cécile Simard) ML

Roger (Ovila & Armandine Daraïche) n1956-04-
20 (B19f5v) GM

Ernest-Roland (Ernest & M. Anna Robinson) n
1937-09-06 (B..f107) ML m1963-09-07 Opal Mi-
ville, Gaspé

Rosa (Ovila & Armandine Daraïche) n1953-06-05
(B17f189) GM m1974-06-15 Léonard Jean, Mtl

Rose-Anna (Magloire & Malvina Roy) n1890-07-
28 (B..f39) m1908-07-16 (M..f24) Prime Ouel-
let (Octave & Julie Gagné) ML

Rose-Malvina dite Rosalie (Magloire & Malvina
Roy) n1882-01-27 (B..f179) m1903-11-11(M.f90)
Alphonse Boucher (vf Elisa Gosselin) ML

Rosanne (Pierre & Winifred Miville) n1960-02-
25 (B8f68) SM

Rose-Aimée (Desylva & Lucina Laflamme) n1938-
05-20 (B11f106) GM m1962-08-04 Jean-Arthur
Duguay, St-Jean-Vianney Mtl

Rose (Desylva & Lucina Laflamme) n1953-04-09
(B6f183) d1953-09-16 (S6f198) (5ms) GM

Rose-Anna (Magloire & Malvina Roy) n1890-07-
28 (B..f39) m1908-07-16 (M..f24) Prime Ouel-
let (Octave & Julie Gagné) ML

Rose-de-Lima (Narcisse & Philomène Bernat-
chez) n1871-03-25 (B..f39) d1872-12-30
(S..f65) (22ms) ML

Rose-de-Lima (Louis & Adélaïde Côté) n1916-
01-23 (B..f135) d1916-08-21 (S..f142)(7ms) ML

ROBINSON

Rose-de-Lima (Joseph & M. Anne Fournier) n1917-04-11 (B..f151) m1936-06-15 (M..f71) Magella Ouellet (Hyppolite & Lumina Bernier) ML

Roxanne (Odilon & Louise St-Laurent) n1970-01-20 (B13f83) SCL

Roxanne (Michel & Emilienne Daraïche) n1973-02-28 (B3f126) d1973-05-27 (S2f129) (3ms) GM

Betty-Sabrina (Mario & Manon Duperron) n1988-10-03 (B5f238) LM

Sandra (Raymond & Wilfrida Laflamme) n1974-11-01 (B22f160) GM

Sandra-Manon-Régina (Gérard & Diane Bouchard) n1980-05-12 (B18f140) SAM

Sébastien (Anicet & Louise Marchand) n1984-08-31 (B8f9) SM

Edouard-Serge (Achille & Marie Poitras) n1948-06-28 (B..f171) ML m1973-07-07 (M3f170) Jocelyne Rioux (Cyrille & Jeanne Auclair) RC

Serge (Emile & Delvina Robinson) n1957-06-10 (B..f65) ML m1976-06-26 Lida Fratte, Mtl

Sergerine (Edgar & Lucie Ouellet) n1950-09-09 (B..f201) ML

Séverin (Barthélémi & Cécile Chenel) d1868-01-24 (S..f5) (11ans) ML

Séverin (Michel & Alphonsine Goupil) d1906-04-19 (S..f126) (10ans) ML

Séverin-Evague (Michel & Véronique Vallée) n1910-02-23 (B..f50) ML d..enr1920-07-27 (S11f18) (10ans) GM

ROBINSON

Solange (Jean-Bte & Juliette Althot) n1960-02-14 (B7f177v) SCL m1980-08-22 Michel Brisebois (Antoine & Raymonde Dupuis) T

Solange (Jean-Paul & Patricia Lynch) n1969-07-22 (B..f6) ML

Sonia (Arthur & Carmen Lemieux) n1974-12-17 (B..f98) ML

Patricia-Suzanne-Sophie (André & Suzanne Nadeau) n1970-12-27 (B..f31) ML

Sophie (Rodrigue & Francine St-Laurent)n1971-09-23 (B75f249) SAM

Stanislas (Magloire & Malvina Roy) n1891-09-17 (B..f50) ML m1916-02-01 Prudentienne Bonapèa, Québec

Stanislas (Eusèbe & Ernestine Lizotte) n1936-08-04 (B10f87v) SM

Steeve (Richard & Angéline Blanchette) n1967-08-29 (B12f142) GM

Claude-Steeven (Gérald Brown & Sylvianne Robinson) n1985-11-09 (B1f25) GM

Stéphane (Napoléon & Denise Laflamme) n1969-08-25 (B11f82) GM

Suzanne (Pierre-M. & Winnifred Miville)n1953-08-02 (B24f195) SM m1974-07-20 Fernand Emond, Forestville

Sylvain (Jean-Bte & Juliette Althot) n1965-03-28 (B3f22) SCL

Sylvain (Napoléon & Denise Laflamme) n1971-02-21 (B1f108) GM

ROBINSON

Sylvia (Hervé & Virginie Laflamme) n1958-08-24 (B40f51) GM

Sylvianne (Hervé & Virginie Laflamme) n1958-08-24 (B41f51) GM

M.Ange-Sylvie (Pierre-M. & Winnifred Miville) n1955-01-11 (B2f253) SM m1972-06-16 Vincent Emond, Forêtville

Sylvie (Daniel & Yvette Poitras) n1955-06-11 (B..f38) m1974-11-09 (M..f95) Langis Gagnon (Alphonse & Zoïle Mercier) ML

Sylvie (Fernand & Thérèse Gareau) m1976-08-27 (M1f198v) Jean-Pierre Beaudoin (Réjean & Béatrice Guillemette, GV) SM

Sylvie (Achille & Marie Poitras) n1959-10-03 (B..f96) ML

Sylvie (Jean-Bte & Juliette Althot) n1966-10-04 (B83f277) SCL

Joséphine-Thérèse (Léon & Adéla Lizotte) n1932-09-09 (Bf255) ML m1958-06-19 (M2f170) Edgard Fournier (Généreux & Emilie Fournier) SCL

Thérèse (Daniel & Yvette Poitras) n1950-06-14 (B..f196) m1971-07-24 (M..f39) Ghislain Dion (Ls-Philippe & Octavie Deroy) 2è m1977-07-23 Guy Fournier, Sept-Iles

Thérèse-Anne (Albert & Anne-Marie Boucher) n1956-02-28 (B..f48) ML

Thérèse (Emilien & Denise Laflamme) n1959-02-21 (B6f56) GM

Louis-Thomas (Léon & Adéla Lizotte) n1949-08-31 (B22f86) SCL m1970-09-12 (M30f142) Diane Therrien (Roland & M.Anna Parent) SAM

ROBINSON

Valérie (Achille & Marie Poitras) n1955-06-12
(B..f38) ML

Vanessa (Jean & Marie Gaumond) n1980-08-25
(B8f215v) SM

Véronique (Jean-Pierre & Roberte Boucher) n
1987-10-19 (B6f39) SM

Ghislain-Viateur (Alfred & Léa Dugas) n1943-
03-29 (B13f112v) T m1963-11-16 Colette Hen-
ley, St-Joseph Mtl

Vicky (Arsène & Réjeanne Normand) n1970-05-22
(B..f18) ML

Victor (Barthélémi & Cécile Chenel) n1861-05-
20 (B42f22) SAM

Virginie (Narcisse & Philomène Bernatchez) n
1861-03-31 (B21f19) m1884-06-16 (M..f204)
Israël Jovin (Majorique & Lucie Dion) ML

Malvina-Virginie (Lucien & Anna Maloney) n
1888-04-15 (B..f13) ML

Wilfrid (Michel & Euphrosine Goupil) n1889-
04-01 (B..f30) d1892-05-25 (S..f56) (3ans) ML

Jean-Baptiste-Wilfrid (Michel & Euphrosine
Goupil) n1893-06-17 (B..f73) ML m1914-10-27
(M2f180v) Yvonne Boucher (Jean-Bte & Véroni-
que Vallée) SM d1936-12-14 (S9f83v)(44ans)SAM

Wilfrid (Henri & Georgianna Mimeault) n1911-
08-25 (B..f71) ML m1943-08-31 (M2f29) Simone
Dupuis (Omer & Léontine Dupuis) SCL

Wilfrid (Wilfrid & Eva Boucher) n1937-07-01
(B16f91) d1937-09-22 (S13f95v) (2ms) GM

Wilfrid (Emilien & Démerise Laflamme) n1945-
10-11 (B32f210v) m1969-06-21 (M1f75) Rose-Al-
ma Daraïche (Alphée & Emérida Gauthier) GM

ROBINSON

William-Guillaume-Alexis (Alexis & Pauline
Castonguay) n1861-03-24 (B22f19) d1875-06-25
(S..f93) (14ans) ML

Nazaire-William (Lucien & Anne Maloney) n1879-
12-01 (B..f149) ML

Magloire-J.-William (Magloire & Malvina Roy)
n1880-07-12 (B..f160) m1904-01-09 (M..f92)
Marie Poitras (Eugène & Marie Henley) d1948-
05-01 (S..f168) (68ans) ML

William (Magloire & Malvina Roy) n1893-10-15
(B..f69) ML m1916-02-01 Alice Bonapè, Qué.

Williamine (Georges & Wilhelmine Blanchet) n
1886-05-02 (B..f229) m1904-11-23 (M..f105)
Joseph Henley (Philippe & Marie Dumas) ML

Yan (Albert & France Daraïche) n1980-02-14
(B3f238) SM

Yolaine (Omer & Simone Mimeault) n1952-07-11
(B..f2) m1976-07-24 (M..f122) Neil Bernatchez
(Anicet & Simone Laflamme) ML

Georgianne-Yolande (Wilfrid & Simone Dupuis)
n1947-08-31 (B27f66) SCL m1964-01-18 Benjamin
Lévesque, St-Albert-le-Grand Mtl

Yolande (Jean-Bte & Juliette Althot) n1964-
03-21 (B2f14) SCL

Yvan (Antoine & Denise Cormier) n1958-06-21
(B..f80) ML

Yves (Jean-Yves & Line-M. Cloutier) n1982-08-
27 (B8f193) LM

Yvon (Antoine & Denise Cormier) n1958-06-21
(B..f80) ML m1982-09-11 Céline Baudet, St-
Vincent-de-Paul Mtl

ROBINSON

Yvonne (Antoine & Marie Gosselin) n1893-05-10
(B..f75) d1914-11-21 (S..f120) (20ans) ML

Zéline (Barthélémi & Cécilia Chenel) m1875-
09-21 (M..f94) Jacques Laflamme (vf Marianne
Bécharde) ML d1931-11-12 (S16f24) (79ans) GM

Zoé-Anne (Denis & Michelle Ricard) n1983-08-
29 (B..f231) ML

ROBITAILLE

Claude (Paul-Henri & Hélène Marin) n1960-02-
07 (B13f114v) SAM

Gaston (Arthur & Rose-Alba Giguère, St-Joseph
Qué.) m1952-10-20 (M13f115) Simone Lemieux
(Joseph & Mary McGrath) T

Gilles (Paul-Henri & Hélène Marin) n1958-04-
01 (B41f28v) SAM

Jean-Guy (Paul-Henri & Hélène Marin) n1963-
04-15 (B49f269) SAM

Jean-Luc (Paul-Henri & Hélène Marin) n1959-
10-18 (B157f199) SAM

Amélie-Béatrice-Julie (Gilbert & Sylvie Trem-
blay) n1981-03-27 (B..f193) ML

Louise (Emile & Gertrude Marsan, Ville St-
Laurent) m1967-09-02 (M4f47v) Denis Ouellet
(Jean-Bte & Blandine Rioux) MSP

Marc (Paul-Henri & Hélène Marin) n1954-05-29
(B98f111v) SAM

Paul-Henri (Hubert & Bella Robitaille) m1956-
08-27 (M23f65) Hélène Marin (Luc & Anna L'I-
talien) SAM

ROBITAILLE ROCHEFORT ROCHETTE ROCHON

ROBITAILLE

Pierre-Napoléon (Pierre & Louise Drolet, Anc.-
Loretta) m1894-10-22 (M7f12) M. Noémie ROY
(Jean-Bte & Marguerite Basseville) CC

Robert (Jacques & Ghislaine Perreault, St-
Romuald Qué.) m1984-06-30 (M3f145) Josette
Gaudreau (Joseph & Carmen Pelletier) CC

Yvette (Hubert & Bella Robitaille) m1951-07-
21 (M10f271v) Jacques Pelletier (Achille &
Sara Gagnon) SAM

Yvon (Paul-Henri & Hélène Marin) n1961-08-11
(B102f187) SAM

ROCHEFORT

Hector (vf Hélène Pelletier) m1914-10-06 (M7
f124) Adeline Pelletier (Pierre & Céline Des-
sein dit St-Pierre) CC

Jeannette (ép.Emilien Jalbert) d1972-07-23
(S..f57) (57ans) ML

ROCHETTE

Ernest (Arthur & Estelle Delisle, Neuville
Qué.) m1945-04-05 (M4f284) Gertrude Marin
(Philiias & Emérica Lévesque) SAM

ROCHON

Désiré-Albert (Désiré & Leda Mercier, Villa-
Manrèse) m1923-09-04 (M15f95v) Blanche Côté
(Georges & Alma Lepage) 2è m1936-11-04 (M20
f249v) Robertine Lévesque (Bélonie & Marie
Fournier) SAM

Claude (Hector & Jeanne Blondin, St-Pierre-
Claver) m1960-07-02 (M7f150) Jacqueline Du-
mont (Louis & M.Louise Dupuis) CC

Yvan (Gilles & Cécile Beaudry, St-Dominique)
m1983-07-02 (M4f335) Christine Gosselin (Noël
& Ghislaine Dion) CC

ROCK

Jean (ép. Marguerite Denis) d1846-05-19 (S9f9v
ind. Mat.) (52ans) SAM

ROSS

Alphonsine-Adélaïde (Jean-Bte & Arthémise Gagné) n1877-02-08 (B..f110) ML

Adèle (Hilaire & Zoé Marin) n1861-12-19 (B77
f29v) SAM

Adhémarr (Samuel & Florida St-Laurent) n1914-
07-18 (B69f112) SAM d1918-12-02 (S37f35v)
(4ans) T

Jean-Baptiste-Adhémarr (Emile & Azilda Lévesque) n1919-07-16 (B40f45) T m1943-05-09 Adèle
Giasson, St-Thomas-de-Montmagny

Romain-Alain (Alfred & Eva Deschênes) n1948-
11-30 (B69f44v) T

Marcel-Alain (Raoul & Béatrice Therrien) n
1952-04-26 (B10f118) SCL

Albert (Hilaire & Zoé Marin) n1870-03-13 (B22
f33) SAM (CAR)

Alberte (Emile & Azilda Lévesque) n1915-09-25
(B115f153v) SAM m1934-01-20 (M1f131v) Aurèle
Therrien (Ernest & Adèle Blanchette) T

Albertine (Daniel & Malvina St-Pierre) n1888-
04-01 (B17f28v) SAM

Alexandre (François & Elzire Lévesque) n1927-
03-02 (B8f196) d1927-08-17 (S5f8v) (5ms) T

Alexandre (Alexandre & Laetitia Gauthier, St-
Pascal-de-Qué.) m1948-08-14 (M11f217v) Reine-
Cécile Bernier (Georges & Maria Drapeau) CC

Arthur (Hilaire & Rose-Anna Gasse) n1905-07-23 (B86f204v) SAM m1933-06-28 (M6f74v) Alberta Soucy (Octave & Elise Sergerie) CC d1972-09-04 (S24f348) (67ans) SAM

Auguste-Eustache (Auguste & Marie Gagnon) n 1887-08-31 (B40f82) CC (LC)

Auguste (ép. Anita Bergeron) d1962-06-09 (S2 f320v) (44ans) LC

Auguste (Napoléon & Aglaé Lévesque) n1921-02-27 (B8f72) T m1946-09-11 (M34f159v) M. Paule-Brigitte Simard (André & Alida Gagné, f.adop. de Paul Bouchard & Yvonne Pelletier) CC

Aurore (Emile & Azilda Lévesque) n1917-06-28 (B34f10) m1946-04-24 (M3f177) Jean-Baptiste Mercier (Désiré & Elméria Cloutier, ML) T

Benoit-André (Phidime & Delvina Marquis, LC) m1918-07-02 (M12f231v) Rose-Anna Vaillancourt (Napoléon & Angélique Pelletier) SAM

Marguerite-Bernadette (Hilaire & Rose-Anna Gasse) n1908-05-27 (B69f293) d1916-10-14 (S44f190v) (8ans) SAM

Ernestine-Bernadette (John & Rosélia Lessard) n1934-03-07 (B25f86v) CC m1963-07-27 (M16f283) Marcel Harrisson (Bélonie & Bernadette Deschênes, LMs) SAM

Bernadette (Germain & Bertha St-Laurent) n 1934-08-24 (B48f144) T

André-Bernard (John & Rose Lessard) n1932-05-12 (B46f52) CC m1954-08-07 (M17f125) Gertrude Pelletier (Yvon & Emilie Dion) SAM

Bertrand (Eugène & Cécile St-Gelais, LMs) m 1978-07-15 (M1f131) Denise-Ninon Pouliot (Guy & Bernadette Trépanier) LC

ROSS

Brigitte (Jean-Noël & Julienne St-Laurent) n
1953-02-16 (B12f122) T

Lionel-Bruno (Claude & Jeanne-d'Arc Cheneil)
n1962-04-03 (B30f198) CC

Bruno (Lucien & Aline Fournier) n1963-12-26
(B1f14) SCL

Camille-J.-Benoit (Emile & Ovidia Blanchet)
n1946-11-29 (B69f189) T m1970-04-18 Linda
Béchar, Mtl

Carmen (Germain & Bertha St-Laurent) n1938-
09-26 (B56f40) T m1956-06-21 Léopold Jean,
N.-Dame Mtl

Carole (Jean-Marc & Laurette Pelletier) n1948-
04-05 (B..f167) ML m1971-08-14 Henri Lavoie,
Sept-Iles

Jacqueline-Carole (Léonard & Emilienne Robin-
son) n1964-05-19 (B6f15) SCL

Cécile (Napoléon & Aglaé Lévesque) n1924-10-
16 (B63f145) T m1945-05-12 (M..f101) Georges
Deschênes (Arthur & M. Anna Labbé) ML

Chantal (Jean-Noël & Julienne St-Laurent) n
1961-12-06 (B3f286v) m1979-06-01 (M3f111)
Gilles Therrien (Hector & Alice Lévesque) T

Christian (Lucien & Aline Fournier) n1957-08-
01 (B12f162) SCL

Rodrigue-Christian (Hector & Jeannette Gre-
nier) n1939-09-24 (B14f40) LC m1967-01-07 Hu-
quette Jodoin, Varenne

Christine-Edith (Gérard & Marielle Ouellet) n
1959-09-10 (B117f95v) SAM

ROSS

Claire (Joseph & Armande Crousset) n1947-09-04 (B20f105v) m1970-10-23 (M4f62) Eddy Pouliot (Alfred & Alette Pelletier) LC

Claude (Lionel & Simonne Proulx) m1961-11-30 (M30f188v) Jeanne-d'Arc Chenel (Alfred & Yvette Gaumont) CC

Jean-Claude (Gabriel & Georgianne Therrien) n1956-03-29 (B20f188) T

Jean-Claude (Omer & Jeannine Thibault) n1957-09-03 (B46f216) T

Claudine (Omer & Jeannine Thibault) n1956-07-29 (B41f193v) m2978-07-22 (M10f94) René-Jean Cadieux (Maurice & Moïse Potvin, Laval) T

Clément (François & Elzire Lévesque) n1925-07-13 (B57f160v) m1949-08-27 (M7f57v) Carmen Thibault (Adélard & Rose-Eva Bonneau) T

Daniel (Hilaire & Zoé Brillant) m1879-06-17 (M7f101) Malvina St-Pierre (Louis & Marie Boulay) SAM d1929-03-03 (S4f29) (72ans) T

Francis-Daniel (Jean-Paul & Lydia Auclair) n1954-04-12 (B4f101v) d1954-07-18 (S1f102) (3ms) RC

Jean-Daniel (Clément & Carmen Thibault) n1955-04-28 (B22f166v) T

Daniel-Bertrand (Raoul & Béatrice Therrien) n1956-01-03 (B1f151) SCL m1976-07-10 Diane Forest, Ste-Colette Mtl

Yves-Daniel (Gérard & Marielle Ouellet) n1966-06-10 (B46f233) SAM

Danielle (Lionel & Simonne Proulx) m1969-06-24 (B5f20) Jean-Louis Beaudoin (Ovila & Blanche Lemieux) CC

ROSS

Nathalie-Danielle (Jean-Marie & Candide Dubé)
n1967-05-06 (B43f322) SAM



Daniel-Dany (Lucien & Aline Fournier) n1965-
12-06 (B11f29) SCL

Dany (Jocelyn & Nicole Marin) n1966-04-04
(B28f307) CC

Dany-Réjean (Claude & Hélène Dugas) n1977-04-
21 (B19f31) CC

Delvina (Théophile & Delvina Dumont) n1880-
03-03 (B16f137) CC

Denis-Jacques (Clément & Carmen Thibault) n
1953-01-12 (B2f120v) T m1975-07-19 Carmen
Servant, Marie-Immaculée Sept-Iles

Denise-M.-Paule (Léon & Marguerite Lévesque)
n1945-07-04 (B40f162) T m1971-05-22 Serge
Mailoux, St-André-Apôtre Mtl

Simone-Denise (Roland & Marguerite Dubé) n
1952-05-16 (B86f6v) m1971-05-15 (M5f194) J.-
Edmond L'Italien (Borromée & Lucienne Lan-
glois) SAM

Diane (Lionel & Simonne Proulx) m1974-08-02
(M27f343) Alain Thériault (Thuribe & Anita
Côté) CC

Diane (Lucien & Aline Fournier) n1959-12-31
(B1f176v) SCL m1971-02-03 (M1f80) Jean Dugas
(Chs-Eugène & Laurette Dupuis) T

Carole-Diane (Ferdinand & Marina Gagnon) n
1964-09-27 (B14f248v) LC

Donald (Clément & Ghislaine Miville) n1975-
04-22 (B8f4) T

ROSS

Donat (Auguste & Marie Gagnon) n1880-04-16
(B26f139) CC m.. Eugénie Perreault, Ste-Flo-
rence, Mat. d1961-07-07 (S2f222v) (81ans) LC

Donat (Emile & Azilda Lévesque) n1912-04-12
(B36f44) SAM m1967-05-18 (M2f69v) Albertine-
Robertine Lévesque (Edouard & Alphonsine La-
fontaine) T

Doris (Lorenzo & Jeanne-d'Arc Breton) m1976-
08-14 (M8f33) André-Albert Moreau (Paul-Emile
& Bernadette Pineau) T

M. Anne-Eliane (Hilaire & Rose-Anne Gasse) n
1887-06-24 (B457f15) m1905-01-17 (M1f185) Ar-
thur Lévesque (Désiré & Arthémise Gagnon) SAM
d1955-05-10 (87f167) (67ans) T

Elmire (Hilaire & Zoé Marin) n1860-02-11 (B10
f9v) SAM m1883-11-19 (M..f197) Magloire Ber-
natchez (Louis & Marcelline Gendreau) d1910-
04-03 (S..f51) (51ans) ML

Elzéar (Nil & Céline Dion) n1879-11-06 (B102
f130v) CC

Emile (Daniel & Malvina St-Pierre) m1909-01-
07 (M2f312v) Azilda Lévesque (Désiré & Arthé-
mise Gagnon) SAM 2è m1935-10-01 (M7f168) Yvon-
ne Bond (vve Majorique Breton) d1960-12-29
(S10f272) (74ans) T

Emile (Emile & Azilda Lévesque) m1932-04-25
(M7f93) Ovidia Blanchette (Pierre & Marcelline
Lauzon) d1969-06-11 (S9f102) (58ans) T

Emilienne-Jeanne-Louise (Emile & Ovidia Blan-
chette) n1940-07-23 (B33f69) T m1960-12-26
Bertrand Dugas, Ste-Madeleine-d'Outremont

Emma (Hilaire & Zoé Dumas dit Marin) m1886-
11-23 (M..f236) Johnny Boucher (Théodore &
Sophie Langlois) ML

ROSS

Eric (Jean-Paul & Lydia Auclair) n1962-05-27
(B6f32v) MSP

Yvois & Elzire Lévesque) n1924-04-
20 (B24f132) m1954-06-19(M6f148v Gisèle Ther-
rien (Aurèle & Bertha Ross) d1970-04-09 (S2
f114) (45ans) T

Ernestine (Jean-Bte & Célestine Banville) n
1878-01-28 (B12f90v) CC

Eugénie (Nil & Céлина Dion) m1881-08-29 (M12
f161v) Célestin Lévesque (François & Basilice
Hamilton, Ilet-Caribou Côte-Nord) CC

Ferdinand (Paul & Geneviève Ouellet,LC)m1865-
09-26 (M10f8v) Victoria Barriault (Olivier &
Sophie Tardif,LC)d1870-05-01(S12f65)(27ans)CC

Fernand (Raoul & Béatrice Therrien) n1950-11-
14 (B28f99) SCL m1972-05-20 Lise Benoit, Ter-
rebonne

Firmin-Auguste (Emile & Ovidia Blanchette) n
1944-01-21 (B2f129) T m1967-04-13 Marylin-
Anne Clarry, Ste-Madeleine-d'Outremont

Florentine (Nil & Céлина Dion) n1877-02-22
(B10f69) CC

Aimée-France (Raoul & Béatrice Therrien) n
1953-08-07 (B21f130) SCL m1972-08-12 Jacques
Vigneault, Mtl

Pricille-Francine (Roland & Marguerite Dubé)
n1947-02-26 (B9f240v) SM m1969-05-03 (M3f496)
Auguste Desrosiers (Théodore & Bernadette Lé-
vesque) SAM

Ginette-Francine (Léon & Marguerite Lévesque)
n1956-02-16(B9f66) T m1974-07-26(M9f190v) Gé-
rard Létourneau (Joseph & Yvonne Servant) SAM

Francine (Jean-Marie & Candide Dubé) n1966-03-19 (B4f44) MSP

Francis-Lucien (Raoul & Béatrice Therrien) n 1955-02-03 (B2f142) SCL m1976-08-14 Sandra Difiore, Ste-Colette Mtl

Francis (Jean-Paul & Lydia Auclair) n1958-01-02 (B1f15v) MSP

Jean-Francis (Jean-Bte & Lucia Vallée) n1958-11-15 (B50f235v) T

François (Hilaire & Rose-Anne Gasse) n1895-03-22 (B22f193) SAM m1917-01-08 (M1f2) Elzire Lévesque (Ernest & Céline Dupuis) 2è m1942-11-10 (M6f105) Azilda Therrien (vve Emile Therrien) d1958-11-27 (S10f236) (64ans) T

Françoise (Raymond & M.Louise Therrien)n1964-03-09 (B9f24) T

Frédéric-Rama-Khrisna (Jocelyn & Madeleine Vallée) n1979-03-07 (B14f117) CC

Gabriel (Samuel & Florida St-Laurent) n1924-05-20 (B30f133v) m1953-10-13 (M11f135v) Georgianne Therrien (Edgar & Louise St-Laurent) T

Gaétan (Onésime & Cécile Coulombe) n1957-11-06 (B60f221) T

Judes-Gaétan (Raoul & Béatrice Therrien) n 1964-07-21 (B80f59) SAM

Gaétane (Onésime & Cécile Coulombe)n1954-04-24 (B25f145v) T m1978-06-24 Donald Paquet, Chute-aux-Outardes

Gaétan (j.)(Onésime & Cécile Coulombe) n1949-05-23 (B29f53) T m1971-10-02 Jocelyne Finn, Chute-aux-Outardes

ROSS

Généreux (Augustin & Georgina Langlais) m1887-07-21 (M3f60) Marie Chenel (Xavier & Zoé Ouellet) SM

Geneviève (Augustin & Félicité Ouellet) m1878-01-25 (M4f59v) Hubert St-Laurent (Hilaire & Claire Roy) CC d1934-12-25 (S4f13) (90ans) LC

Geneviève (Ferdinand & Victoire Barriault) n1870-06-01 (B34f66) CC

Georges-Napoléon (Napoléon & Aglaé Lévesque) n1934-09-04 (B..f29) ML m1956-04-02 Jeannine Deraspe, Sept-Iles

Georges-René (Conrad & Jeanne-Aimée Gendron) n1952-02-18 (B3f140v) LC m1979-10-06 Rosita Tremblay, Hauterive

Georges-Emile (Samuel & Florida St-Laurent) n1919-12-31 (B1f51v) d1920-08-28 (S20f64v) (8ms) T

Georgette (John & Rosalie Lessard) m1946-07-27 (M13f51v) Marcien Ouellet (Benoit & Anita Lavoie, CC) SAM

Georgianna (Jean-Bte & Arthémise Gagné) n1878-11-16 (B..f132) ML

Aurélie-Georgianna (Hilaire & Rose-Anna Gasse) n1898-10-24 (B61f25v) m1923-07-11 (M2f114) Désiré Lévesque (Désiré & Arthémise Gagnon) d1973-01-09 (S1f381) (74ans) SAM

Gérald (Léonard & Emilienne Ross) n1953-03-15 (B8f127) SCL m1973-06-30 Louise Boudreau, St-Jules

Antoine-Gérard (Hilaire & Rosanna Gasse) n1897-03-22 (B21f250v) d1898-08-07 (S25f19) (7ms) SAM

Gérard-Alfred (John & Rosalie Lessard, SAM)
 m1952-06-28(M8f111v) Véronique-Marie Ouellet
 (Benoit & Anita Lavoie) CC

Gérard-Magella (Germain & Bertha St-Laurent,
 Ste-Marg.-M. Mtl) T n1945-09-23 (B116f8) SAM
 m1967-07-29 (M7f73v) Raymonde Dugas (Valmont
 & Gertrude St-Laurent) T

Oscar-Germain (Emile & Azilda Lévesque)m1931-
 10-15 (M10f80v) M.Blanche-Alberte St-Laurent
 (Jules & Rose-Anna Miville) T

Blanche-Germaine (Germain & Bertha St-Lau-
 rent) n1943-04-27(B82f15) T m1960-07-23 Pier-
 re-Emile Brisebois, Ste-Marguerite-Marie Mtl

Gertrude (Napoléon & Aglaé Lévesque) n1919-
 12-24 (B70f51v) T m1941-06-18 (M..f27) Louis-
 Marie Bernier (Ephrem & M.Louise Lévesque) ML

Gertrude (Ferdinand & Marina Gagnon) n1957-
 05-23 (B12f189v) LC

Léonard-Ghislain (Léonard & Emilienne Robin-
 son) n1944-06-15 (B17f35) SCL m1964-10-22
 (M13f35) Germaine Gaudet (Delphis & Jeanne
 Lévesque) T

Ghislain (Clément & Carmen Thibault) n1960-
 09-20 (B43f267) T

Ghislaine (Léonard & Emilienne Robinson) n
 1945-11-19 (B149f20) m1963-09-28 (M3f13)
 Sylvère Miville (Louis-Edouard & M.Blanche
 Therrien) SCL

Gilbert (Raoul & Béatrice Therrien) n1959-11-
 19 (B..f97) ML

Paul-Gilles-Roland (John & Rosalie Lessard) n
 1943-02-28 (B13f53v) CC m1965-08-14 Collette
 Vallée, N.-D.-de-Grâce Ville-Jacques-Cartier

ROSS

Gilles (j.) (Onésime & Cécile Coulombe) n1949-05-23 (B28f53) T m1975-06-14 Lina Tremblay, Chute-aux-Outardes

Gilles (Alexandre & Reine-Cécile Bernier) n 1949-07-17 (B96f186v) SAM m1971-07-04 Brigitte Girard, Ste-Thérèse-d'Avila Dolbeau

Gilles (Jean-Noël & Julienne St-Laurent) n 1952-02-14 (B14f100v) T

Gilles (Raymond & M.Louise Therrien) n1956-02-09 (B12f186v) T m1978-07-21 (M10f435) Carole Vallée (Germain & Bernadette Vallée) SAM

Réjeanne-Ginette (Emile & Ovidia Blanchette) n1945-06-02 (B27f158v) T m1964-05-09 Jean-Huques St-Laurent, St-Jean-Bte Mtl

Charlotte-Ginette (Joseph & Armande Crousset) n1951-07-10(B16f136v)m1977-07-15(M2f125) Gilbert Marin (Odias & Madeleine Dupuis, SAM) LC

Gino (Raoul & Béatrice Therrien) n1962-12-08 (B133f251v) SAM

Guylaine (Noël & Julienne St-Laurent) n1960-11-15 (B59f271v) T

Guilbert (Conrad & M.Jeanne Gendron) d1965-12-02 (S6f14) (2lans) LC

Guillaume-Benoit (Hilaire & Zoé Marin) n1876-03-21 (B19f24) SAM

Edgar-Guy (Gérard & Murielle Ouellet) n1955-06-07 (B97f177) SAM

Hector (Phydime & Delvina Marquis) m1938-09-07 (M1f32v) M.Anna-Jeannette Grenier (Télesphore & Aurore Bourassa) LC

Hectorine (Phydime & Delvina Marquis) m1939-08-24 (M4f39) Omer Ouellet (Félix & Angèle Fraser) LC

Hélène (Hilaire & Zoé Dumas) m1879-11-11 (M..f147) Anthyme Boucher (Théodore & Sophie Langlais) d1950-06-03 (S..f195) (94ans) ML

Claire-Hélène (Raymond & Laurette Parent) n1973-04-30 (B41f409) SAM

Henri-Georges (Raoul & Octavie Fournier, St-Martin-de-Chomedy) m1962-08-18 (M7f98) Evelyn Boucher (Josué & Léonie Ouellet) SM

Charles-Emile-Henri-Louis (Emile & Ovilda Blanchette) n1938-08-16 (B48f37) T m1964-05-09 Gisèle Veilleux, St-Jean-Bte Mtl

Henri-Paul (Ernest & Gisèle Therrien) n1955-07-04 (B35f170) d1955-07-18 (S10f170)(14jrs)T

Hermine (Hilaire & Zoé Marin) n1867-12-09 (B41f27v) CC (ép.Johnny Boucher) d1950-04-25 (S..f193) (82ans) ML

Hilaire (vf Zoé Marin) d1892-06-01 (S14f123) (87ans) SAM

Hilaire (Hilaire & Zoé Marin) m1886-02-23 (M4f295v) Rosanna Gasse (Napoléon & Henriette Morin) SAM d1923-06-06 (S15f11v) (60ans) T

Jean-Huques (Lucien & Aline Fournier) n1953-03-29 (B9f127) SCL m1979-11-22 (M14f194v) Rolande Lévesque (Frs-Xavier & M.Blanche Therrien) d1976-06-26 (S6f26) (23ans) T

Jacqueline-Alphéda (Raoul & Béatrice Therrien) n1944-10-10 (B21f37) SCL m1964-09-10 (M21f69) Jean-Marc Collin (Luc & Antoinette Marin) SAM

ROSS

Jacques (Raoul & Béatrice Therrien) n1943-03-21 (B..f24) SCL

Jasmin (Jean-Paul & Lydia Auclair) n1964-11-08 (B6f39v) d1975-02-04 (S1f78) (10ans) MSP

08 (B6f39v) d1975-02-04 (S1f78) (10ans) MSP

Jean (Raymond & M.Louise Therrien) n1957-01-24 (B11f206) d1957-01-26 (S4f206) (2jrs) T

Jean-Baptiste (Jean-Bte & Zoé St-Amand) m1877-04-24 (M4f72v) Célestine Banville (Phydime & Marguerite Gagné) CC

Jean-Baptiste (François & Elzire Lévesque) n1928-06-17 (B30f19) m1956-10-27 (M13f199) Lucia Vallée (Germain & M.Louise Bélanger) T

Jean-Claude (Germain & Bertha St-Laurent) n1948-09-15 (B55f40) d1968-06-01 (S4f86v) (19ms) T

Jean-Claude (Marc & Laurette Pelletier) n1951-05-07 (B..f209) ML m1974-06-22 Rolande Cormier, Sept-Iles

Jean-Claude (Lucien & Aline Fournier) n1951-06-08 (B18f107v) d1953-02-27 (S1f126v) (1an) SCL

Jean-Denis (Samuel & Florida St-Laurent) n1933-09-10 (B22f117) m1959-05-13 (M1f242v) Marguerite Dupuis (Léon & Laura Barriault) T

Raoul-Jean-Denis (Raoul & Béatrice Therrien) n1949-07-30 (B18f85) d1949-10-28 (S4f87) (2ms) SCL

Jean-Denis (Jean-Bte & Lucia Vallée) n1966-01-27 (B4f52) T

Jean-Ernest (Jean-Bte & Arthémise Gagné) n1880-08-04 (B..f161) ML

ROSS

Jean-Guy (Emile & Ovilla Blanchette) n1942-04-14 (B16f96v) m1970-06-26 (M3f116) Ginette Collin (Hubert & Noëlla Samuel) T

Jean-Guy (Roland & Marguerite Dubé) m1970-03-30 (M2f92) Madeleine-Francine Lepage (Maurice & Gertrude Lavoie) d1972-12-16 (S10f397) 29ans) SAM

Jean-Louis-Conrad (Auguste & Marie Gagnon) n1893-03-17 (B18f174) CC

Jean-Marc (Napoléon & Aglaé Lévesque) n1923-04-27(B27f110) T m1945-10-27(M28f13v)Laurette Pelletier (Lucien & M.Louise Chénard) SAM

Jean-Marc (Joseph & Armande Crousset) n1946-05-01 (B7f84v) m1977-07-21 (M3f126) Jocelyne Perron (Paul-Emile & Jeanne Harvey) LC

Jean-Marc (Jean-Bte & Lucia Vallée) n1957-09-06 (B47f216) T

Jean-Maurice (John & Rosalie Lessard) m1954-10-02 (M30f137v) Cécile Lepage (Joseph & Estelle Roy) SAM

Jean-Noël (Emile & Azilda Lévesque) n1928-12-16 (B47f24v) m1951-06-02 (M4f85v) Julienne St-Laurent (Omer & Rosa Servant) T

Jean-Paul (Emile & Azilda Lévesque) n1927-02-21 (B5f195v) T m1952-01-05 (M1f89v) Lydia Auclair (Ludger & Clara Rioux) RC

Jean-Philippe (Serge & Christiane Pelletier) n1977-11-07 (B4f94) MSP

Jean-Pierre (Emile & Ovilla Blanchette)n1950-10-23 (B49f76) T m1973-07-21 (M31f434) Lise Béchard (Alcidas & Adéline Poitras) SAM

ROSS

Jean-Yves (Léonard & Emilienne Robinson) n
1950-04-24 (B12f92) SCL m1975-07-10 (M16f141)
Raymonde Haché (Edmond & M.Anna Lafond) SAM

Jean-Yves (Raymond & M.Louise Therrien)n1952-
02-29 (B23f102) m1931-08-04 (M8f77v) Cyrille
Therrien (Ernest & Adèle Blanchet) T

Florian-Jeannot (Jean-Paul & Lydia Auclair) n
1966-02-19 (B3f43v) MSP

Jenny (Serge & Christiane Pelletier) n1979-
08-24 (B15f124) T

Jessy (Pierre & Solange Nolet) n1977-02-19
(B5f48) T

Joachim (Hilaire & Zoé Marin) d1874-01-31 (S3
f100v) (4ans) SAM

Joachim (Daniel & Malvina St-Pierre) n1884-
11-10 (B80f260) SAM

Jocelyn (Lionel & Simonne Proulx) m1964-07-04
(M9f51) Nicole Marin (Elias & Adèle St-Lau-
rent) SAM

Jocelyne (Jean-Denis & Marguerite Dupuis) n
1961-11-30 (B43f285) T

Johanne (Gérard & Marielle Ouellet) n1956-05-
11 (B78f227) SAM

Sylvie-Johanne (Léonard & Emilienne Robinson)
n1963-01-22 (B1f7) SCL

John (ép.Rosalie Lessard) d1967-03-01(S4f302)
(59ans) SAM

Jonnathan (Jean-Marc & Jocelyne Perron)n1978-
08-11 (B5f131) LC

M.Claude-Josée (Claude & Jeanne-d'Arc Chenel)
n1968-04-14 (B18f359) CC

Josée (Pierre & Solange Nolet) n1974-07-21
(B16f192) T

Joseph (Jean-Bte & Zoé St-Amand) n1860-02-10
(B11f2v) SAM(LC) d1878-05-04(S10f97)(18ans)CC

Joseph (Auguste & Marie Gagnon) n1879-02-28
(B18f115) CC

Joseph (Jean-Bte & Célestine Banville) n1879-
12-05 (B109f131v) CC (ép.Régina Lussier) d
1961-09-25 (S6f226v) (82ans) LC

Joseph (Jean-Bte & Célestine Banville) d1880-
04-04 (S15f138v) (4ms) CC

Joseph (Daniel & Delvina St-Pierre) n1886-11-
11 (B80f312v) SAM (ép.Mélanie Boucher) d1971-
01-14 (S2f99) (85ans) GM

Joseph-Elzéar (Hilaire & Rosanna Gasse)n1889-
08-20 (B40f58) SAM m1909-10-19 (M..f41) Céli-
na Cloutier (Prudent & Joséphine Bernatchez)
ML d1964-12-03 (S11f37v) (75ans) T

Joseph (ép.Armande Crousset) d1979-12-04
(S8f143) (55ans) LC

Joseph (Lorenzo & Jeanne-d'Arc Breton)n..
d1955-01-31 (B5 S3f163) T

Joseph (Raymond & M.Louise Therrien)n.. d
1957-01-24 (B9 S2f205v) T

Karen (Yvan & Noëlline Servant) n1979-08-24
(B14f123) T

Katleen (Jean-Guy & Ginette Collin) n1978-09-
23 (B19f100) T

ROSS

Katy (Mario & Hélène Chenel) n1976-01-18
(B1f20) T

   
(S16f154) (61ans) CC
P. Auguste Chretien) d1953-09-16

M. Anna-Laurena (John & Rosalie Lessard)
n1940-01-06 (B4f221v) CC m1965-09-04 (M21
f170) Rmile-René Lemieux (Conrad & Ida Lan-
dry, CC) SAM

Laurent (Gabriel & Georgianne Therrien) n
1954-08-30 (B52f153v) T m1976-07-30 (M28f247)
Lise Thibault (Charles-Auguste & Berthe Per-
rée) SAM

Lauretta (Nil & Célina Dion) d1877-03-17 (B5
f70v) (2ans) CC

Lauretta (Germain & Berthe St-Laurent) n1947-
02-13 (B9f5) T m1976-10-30 Serge Vincelette,
Lasalle

Léa (Hilaire & Zoé Marin) n1865-11-10 (B50
f10v) CC

Léa (Auguste & Marie Gagnon) n1888-10-08
(B47f100) CC

Léon (Joseph & Célina Cloutier) n1911-02-02
(B..f63) ML d1913-01-27 (S7f66) (2ans) SAM

Léon (Samuel & Florida St-Laurent) n1918-04-
26 (B17f24) m1943-03-08 (M2f111) Marguerite
Lévesque (Pierre & M. Anne Labrie) d1980-09-28
(S18f149) (62ans) T

Léonard (Emile & Azilda Lévesque) n1923-03-10
(B15f107) T m1943-08-31 (M3f29v) Emilienne
Robinson (Henri & Georgianne Mimeault) SCL

Léopold (Emile & Ovidia Blanchet) n1936-06-01
(B33f182v) T m1962-08-25 Georgianna Després,
St-Jean-Bte Mtl

Armande-Linda (Ferdinand & Marina Gagnon) n
1958-07-12 (B14f199v) LC

M. Anne-Line (Jean-Paul & Lydia Auclair) n1955-
06-16 (B8f105v) RC

Line (Léonard & Emilienne Robinson) n1960-06-
30 (B11f179) SCL m1981-06-06 Doris Bujöld,
New-Richmond.

Lionel (ép. Simone Proulx) d1985-12-10 (S20
f268) (72ans) CC

Lise (j.) (Emile & Ovidia Blanchet) n1948-06-
04 (B30f34v) T m1957-05-01 Réal Dugas, Ste-
Cécile Mtl

France-Lise (Lionel & Simone Proulx) n1956-
04-01 (B42f17v) CC

Lisette (j.) (Emile & Ovidia Blanchet) n1948-
06-04 (B31f34v) T m1970-07-11 Jean-Marc Du-
gas, St-Barthélémy Mtl

Wilfrid-Lorenzo (Germain & Bertha St-Laurent)
n1932-08-31 (B53f101) m1953-06-08 (M4f128)
Jeanne-d'Arc Breton (Isidore & Bernadette St-
Laurent) T

Louis-Napoléon (Jean-Bte & Arthémise Gagné) n
1882-07-29 (B..f184) ML m1908-11-09 Rachel
Malvina Etchembach, Québec

Louis-Marie (Samuel & Florida St-Laurent) n
1921-04-10 (B18f75) d1973-09-16 (S17f180v)
(53ans) T

Louis-Jean-Marc (Auguste & Anita Bergeron) n
1946-02-25 (B4f91) d1947-02-04 (S2f100)
(11ms) LC

Louise (François & Elzire Lévesque) n1918-06-
17 (B32f26v) d1928-09-08 (S6f21v) (10ans) T

ROSS

Jeanne-Louise-Noëlla (Bernard & Gertrude Pelletier)n1955-12-20(B188f205) m1978-10-08 (M26 f468) Yves Belzile(Patrice & Yvonne Voyer)SAM

Louise-Sylvie (... & Denise Ross) d1964-03-14 (S1f244) (3ms) LC

Louise-Andrée (Jean-Bte & Lucia Vallée)n1964-05-14 (B14f27) SAM

Louissette (Raymond & M.Louise Therrien)n1949-12-21 (B63f63) m1969-06-07 (M2f101v) Jean-Louis Pelletier (Jean-Bte & Cécile Jean) T

Monique-Lucia (Germain & Bertha St-Laurent) n1936-09-21 (B54f187v) T m1965-09-18 Roger Lespérance, Ste-Marguerite-Marie Mtl

Lucien (Emile & Azilda Lévesque) n1926-01-14 (B2f169v) T m1950-07-17 (M4f96v) Aline Fournier (Généreux & Emilia Fournier) SCL

Jeanne-Lucille (François & Elzire Lévesque) n1921-05-08 (B25f76) T

Lynda (Jocelyn & Nicole Marin) n1969-07-21 (B33f33) CC

Madeleine (Emile & Azilda Lévesque) n1931-04-26 (B23f71v) T m1951-09-05 (M8f112) Louis-Albert Fournier (Généreux & Emilia Fournier) SCL d1972-05-23 (S9f299) (4lans) SAM

Madeleine (John & Rosalie Lessard) m1962-07-28 (M13f232) Adrien d'Auteuil (Willie & Anna Rioux) SAM

Madeleine-Rolande (Onésime & Cécile Coulombe) n1952-01-01 (B2f98v) T m1971-10-04 Léopold Finn, Chute-aux-Outardes

Madeleine (Raymond & M.Louise Therrien)n1953-03-29(B19f123v) T m1974-05-04 Roger Després, St-Rodrigue

Madeleine-Louissette (Léon & Marguerite Lévesque) n1953-05-12 (B30f126v) T

Manon-Nathalie (Jean-Paul & Lydia Auclair) n1968-05-05 (B4f50) d1982-04-05 (S2f110) (13 ans) MSP

Marc (Lucien & Aline Fournier) n1956-07-21 (B15f154v) SCL

Marc-André (Jean-Marc & Laurette Pelletier) n1946-12-22 (B..f143) ML m1973-09-09 Diane Langelais, Sept-Iles

Paul-Emile-Marcel (Emile & Ovidia Blanchette) n1954-09-15 (B58f155v) m1979-07-21 (M9f116) Jacinthe Collin (Hubert & Noëlla Samuel) T

Marcelline (Jean-Bte & Marcelline Savard) n1891-09-09 (B53f148) CC m1915-06-12 Jos.-G. St-Hilaire, St-Pierre-de-Lewiston Maine

Marcienne (Germain & Bertha St-Laurent) n1940-12-08 (B53f74) T

Marco (Jean-Guy & Francine Lepage) n1971-01-06 (B9f173) SAM

Marco (Gérard & Raymonde Dugas) n1973-04-04 (B6f166v) T

Marguerite (vve Anis Gagné) d1877-06-04 (S12 f74v) (72ans) CC

Marguerite (Raymond & M.Louise Therrien) n1955-01-17 (B2f162v) m1976-12-18 (M14f42) René-Richard Nicol (Méville & Emilienne Perreault, Baden-Baden Allemagne) T

Marie (Guillaume & Delphine Fortin) n1877-11-21 (B80f85) CC

ROSS

Marie (Guillaume & Lucine Fortin) n1879-08-18
(B75f127) CC

Marie-Alma (François & Elzire Lévesque) n1930-

07-10 (B37f56v) m1957-04-24 (M4f210) Henri
Soucy (Ephrem & Adélaïde Dugas) T

Marie (Gérard & Mireille Ouellet) n..d1953-03-
30 (B45 S13f43v) SAM

Marie-Anne (Hilaire & Zoé Marin) n1872-03-19
(B25f65) d1873-06-06 (S16f88v) (15ms) SAM

Marie-Anne (Elzéar & Alma Morin) m1924-05-07
(M5f98v) Jean-Baptiste Roy (René & Lydia Sou-
cy) d1984-08-27 (S27f250) (81ans) CC

Marie-Josée (Ghislain & Germaine Gaudet) n
1966-10-02 (B19f60) T

Marie-Marthe-Georgianne (Léon & Marguerite
Lévesque) n1952-05-11 (B35f105) m1971-10-09
(M12f139) Zénon Vallée (Edmond & Léonie Beau-
doin, SAM) T

Marie-Paule-Octavie (Octave & Béatrice Cas-
tonguay) n1930-01-05 (B6f1v) CC m1949-09-25
Léopold D'Astous, St-Germain Rim.

Marie-Paule (Marc & Laurette Pelletier) n1950-
06-07 (B..f195) ML m1971-08-14 Paul Bernier,
Sept-Iles

Marie-Paule-Russell (Emile & Ovidia Blanchet)
n1953-07-05 (B42f130) m1979-07-21 Alban Pel-
letier T

Wilfrid-Mario (Lorenzo & Jeanne-d'Arc Breton)
n1954-04-12 (B23f145) T m1974-06-15 (M12f39) Hé-
lène Chenel (Jean-Paul & Annette Therrien) SAM

Mario (Jean-Denis & Marguerite Dupuis) n1960-
02-29 (B12f257v) T

Réginald-Mario (Raoul & Béatrice Therrien) n
1961-05-06 (B..f112) ML

Marise (Ghislain & Germaine Gaudet) n1967-11-
19 (B35f79v) T

M.Anne-Marjolaine (Léon & Marguerite Léves-
que) n1956-03-02 (B15f187) T

Marlène (Lorenzo & Jeanne-d'Arc Breton)n1967-
01-06 (B. Af145v) T

Marthe-Yvette (John & Rose Lessard) n1931-04-
04 (B39f28v) CC m1953-08-01 (M20f62) Lionel
Rioux (Philiias & Emma Chouinard) SAM

Marthe-Angèle (Arthur & Alberta Soucy) n1936-
05-25 (B32f182v) m1959-09-17 (M7f249) Eméric
Lévesque (Ls-Philippe & Angéline Dupuis) T 2è
m1971-08-20 (M26f230) Jérôme Lepage (Ls-Phi-
lippe & Justine Paquet) SAM

Martin (Omer & Jeannine Thibault) n1970-02-22
(B6f112v) T

Mathias (Jean-Bte & Arthémise Gagné) n1875-
05-15 (B..f91) ML

Mélanie-M.-Oviette (Gilles & Colette Vallée)
n1976-01-30 (B24f109) SAM

Karine-Mélanie (Jean-Guy & Ginette Collin) n
1979-09-02 (B19f125) T

Michel-Ghislain (Clément & Carmen Thibault)
n1952-01-27 (B8f99v) T m1975-07-19 Lisette
Caron, M.-Immaculée Sept-Iles

Michel-Roger (Gabriel & Georgianne Therrien)
n1959-04-13 (B20f241v) d1980-10-27 (S20f151)
(21ans) T

Micheline (Gabriel & Georgianne Therrien) n
1961-05-11 (B19f277) T

ROSS

Linda-Monelle (Léonard & Emilienne Robinson) n1957-11-27 (B21f166) SCL

Monique (Léon & Marguerite Lévesque) n1957-04-03 (B23f209) m1977-09-02 (M17f68) Roland Lévesque (François & M. Blanche Therrien) T

Napoléon (Hilaire & Rosanna Gasse) n1892-06-17 (B49f124) SAM m1917-08-14 (M9f11v) Aglaé Lévesque (Auguste & Ursule Drapeau) T d1944-11-26 (S.-f94) (52ans) H.

Lise-Nathalie (Ferdinand & Marina Gagnon) n1969-03-04 (B4f49) LC

Nathalie (Henri-Lo & Gisèle Veilleux) n1970-04-25 (B10f113v) T

Thérèse-Nicole (Jean-Noël & Julienne St-Laurent) n1955-04-13 (B20f166) d1955-04-16 (S5f166) (3jrs) T

Nicole-Doris (Raoul & Béatrice Therrien) n1958-07-06 (B12f171) SCL

Thérèse-Nicole (Ferdinand & Marina Gagnon) n1962-04-09 (B4f229v) LC

Nil (Joseph & Julie Giguère, Rim.) m1854-01-24 (M1f21v) Céline Dion (Joseph & Julie Cheneil) SAM

Nil (Nil & Céline Dion) n1862-02-16 (B28f36) SAM (LMS)

Ferdinand-Auguste-Noël (Ferdinand & Marina Gagnon) n1955-12-20 (B27f176) m1977-05-20 (M1f124) Claire-Jacinthe Vallée (Raymond & M. Marthe Gendron) LC

Noëlla (Octave & Béatrice Castonguay) n1927-10-25 (B48f11) T d1930-05-05 (S16f8v) (2ans) CC

Normand (Raoul & Octavie Fournier) n1926-02-22 (B4f79v) SM

Octave (Hilaire & Rose-Anna Gasse) n1901-11-04 (B70f94) SAM m1926-09-08 (B..f61) Béatrice Castonguay (Georges & Domithilde Rioux) ML

Octavie (Jean-Bte & Arthémise Gagné) n1888-05-13 (B27f31) SAM

Odette (Lucien & Aline Fournier) n1955-05-05 (B7f143v) SCL m1972-03-24 (M3f147) Ghislain Synnett (Tancrede & M.Ange Bois) T

Oliva (Hilaire & Zoé Marin) n1863-10-13 (B74f59) m1885-02-16 (M2f267v) Louis Roy (Louis & Rosalie Morin) SAM d1928-03-31 (S5f11v) (65ans) LM

Olive (Emile & Azilda Lévesque) n1914-09-12 (B92f116v) d1914-11-06 (S43f122v) (2ms) SAM

Omer (François & Elzire Lévesque) n1920-01-09 (B4f52) m1953-06-20 (M5f128v) Jeannine Thibault (Adélaré & Rose-Eva Bonneau) d1977-05-11 (S5f51) (57ans) T

Onésime-Gérald (Samuel & Florida St-Laurent) n1922-10-26 (B56f100v) T m1947-10-15 (M5f76) Cécile Coulombe (Joseph & Georgianna Vallée) LM

Lise-Oviette (Léonard & Emilienne Robinson) n1947-05-27 (B13f62) m1965-09-18 (M2f26) Gaétan St-Laurent (André-Alb. & Eléona Therrien) SCL

Ovila (Napoléon & Aglaé Lévesque) n1928-08-05 (B.f118) ML m1953-07-04 Marie Nadeau, St-Léon-de-Standon

M.Marthe-Pâquerette (Léonard & Emilienne Robinson) n1949-04-13 (B9f82) SCL m1967-12-30 (M41f386) Jean-Claude Therrien (Roland & M.Anne Parent, SCL) SAM

ROSS

Patrick (Jean-Pierre & Lise Béchard) n1973-11-28 (B29f182) T

Paul (Ferdinand & Victoria Barriault) n1867-05-10 (B13f22) d1869-12-05(S8f56) (2ans) CC

Paul (Ferdinand & Marina Gagnon) n1959-04-26 (B12f206v) LC

Paul-Emile (Phydime & Delvina Marquis) n1912-10-02 (B55f83) CC

Paul-Emile (John & Rosalie Lessard) n1935-05-16) CC

Paul-René (Jean-Paul & Lydia Auclair) n1959-03-11 (B2f20v) MSP m1981-05-15 Diane Labrie (Pierre-Paul & Huguette Barriault) T

Paule (André & Yvette Pelletier) n1975-08-13 (B63f172) SAM

Philippe-Théodore (Théophile & Adèle Dumont) n1878-12-26(B95f109) d1979-05-14(S25f120v) CC

Philippe-Théodore (Théophile & Adèle Dumont) n1884-09-01(B40f27v) d1884-09-09 (S9f27v) CC

Philomène (Jean-Bte & Zoé St-Amant) m1869-09-21 (M9f52v) Louis Tardif (Ambroise & Marie Garneau, LC) CC

Philomène (Hilaire & Delvina Boisbrillant) m 1879-05-14 (M5f97) William Mimeault (Jean-Bte & Marcelline Bélanger, ML) SAM

Philomène (Jean-Bte & Célestine Banville) n 1881-02-21 (B14f154v) CC

Pierre (Joseph & Marcelline Gendron,GR)m1885-02-16 (M4f38) Adéline Lavoie (Magloire & Zoé Ouellet) CC

ROSS

Pierre (Hilaire & Zoé Marin) n1872-03-19(B24 f764v) d1872-07-12 (S12f69v) (4ms) SAM

Pierre-Paul-Denis (Léon & Marguerite Lévesque) n1944-06-29 (B24f137) m1973-09-21 (M16 f178) Solange Nolet (Clément & Jeanne Lauzier, Causapscal) T

Pierre-Paul (Omer & Jeannine Thibault) n1954-04-10 (B20f144v) T

Bernard-Pierre (Bernard & Gertrude Pelletier) n1957-03-03 (B35f275v) m1979-09-02 (M24f59) Louise Lepage (François & Lucille Truchon)SAM

Pierre-Paul (Napoléon & Aglaé Lévesque)n1918-07-12 (B41f28) T d1950-06-03(S.f195)(31ans)ML

Rachelle (Léon & Marguerite Lévesque) n1962-03-11 (B14f289v) T

Raoul-Henri (Emile & Azilda Lévesque) n1920-10-10 (B56f67v) T m1942-02-16 (M1f18v) Béatrice Therrien (Joseph & Alphéda Savard) SCL

Raymond-Arthur (François & Elzire Lévesque) n 1922-09-08 (B50f98) d1947-05-10 (M6f10v) M. Louise Therrien (Emile & Azilda Therrien) T

François-Xavier-Raymond (Auguste & Anita Bergeron) n1945-03-15 (B4f83v) LC m1966-10-15 (M28f278) Laurette Parent (Antoine & Yvette Jean) SAM

Raymonde (Raymond & M.Louise Therrien) n1948-01-07 (B64f43) m1970-07-25 (M10f119v) Jean-Denis St-Laurent (Omer & Anastasie Collin) T

Yves-Réal (Raoul & Béatrice Therrien) n1946-03-29 (B7f49) SCL m1965-06-26 Madeleine Mi-ville, St-Joachim-de-Lauzon

ROSS

Régis-René (Raoul & Béatrice Therrien) n1956-12-15 (B22f157) SCL

Rayls (Raymond & M. Louise Therrien) n1960-06-25 (B33f263) T

Paul-Réjean (Raoul & Béatrice Therrien) n1947-05-28 (B14f62v) SCL m1970-10-24 Bibiane Bail-largeon, St-Camille Mtl

Réjean (Raymond & M. Louise Therrien) n1958-12-21 (B7f239) T

Réjean (Ferdinand & Marina Gagnon) n1963-04-11 (B5f237) LC

Octave-Réginald (Octave & Béatrice Castonguay) n1934-12-16 (B67f151) m1974-07-09 Rita Caron T

Rémi (Jean-Paul & Lydia Auclair) n1960-07-28 (B10f26v) MSP

Rémi (René & Annette Michaud) n1976-05-21 (B29f57) CC

René (Lionel & Simone Proulx) m1972-06-22 (M9f199) Annette Michaud (Emilien & Eugénie Fournier) CC

Rolande (Roland & Marguerite Dubé) n1946-02-06 (B4f217) SAM m1968-09-12 Emile-Laurent-Serge Lachance, St-Ambroise Mtl

Rose-Anna (Phidime & Delvina Marquis) n1902-10-23 (B54f92v) CC m1924-10-01 Antoine Vé-zina, LC

Rose-Hélène (Emile & Ovidia Blanchette) n1933-07-15 (B41f121) m1955-09-03 (M7f174) Magella Deroy (Ernest & M. Blanche Dupuis) T

ROSS

Roselle (Emile & Ovidia Blanchette) m1979-07-21 (M10f117) Alban Pelletier (Roch & Carmelle Deroy, SAM) T

Rosilda dite Roselle (Léonard & Emilienne Robinson) n1951-11-03 (B36f114) m1972-12-30 Roland Savard, SCL

Samuel (Hilaire & Rose-Anna Gasse) n1890-11-17 (B81f89v) m1913-07-21 (M12f80v) Florida St-Laurent (Elisée & Adélaïde Gagnon) SAM d 1939-04-20 (S8f49) (48ans) T

Sandra (Hugues & Rolande Lévesque) n1975-04-18 (B9f4) T

Sébastien (Jean-Pierre & Lise Béchard) n1977-08-08 (B80f375) SAM

Serge (Jean-Paul & Lydia Auclair, MSP) m1976-08-20 (M32f255) Christianne Pelletier (Louis-Philippe & Anita Gasse) SAM

Simonne (Adhémar & Adèle Giasson) n1946-09-01 (B20f55) SCL

Sonia (Gérard & Raymonde Dugas) n1975-06-24 (B10f10) T

Sophie (René & Annette Michaud) n1972-11-04 (B60f241) CC

Steeve (Noël & Julienne St-Laurent) n1972-03-01 (B13f149) T

Stéphane (Ferdinand & Marina Gagnon) n1973-02-13 (B2f84) LC

Stéphanie (Jean-Guy & Ginette Collin) n1975-01-26 (B5f1) T

Sylvain (Jean-Bte & Lucia Vallée) n1963-03-04 (B5f6v) T

ROSS

Jean-Sylvain (Gérard & Murielle Ouellet) n
1963-09-06 (B109f294v) SAM

Sylvain (Claude & Jeanne-d'Arc Chenel) n1963-



Sylvain (Ferdinand & Marina Gagnon) n1970-10-
15 (B6f64) LC

Sylvie (Jean-Denis & Marguerite Dupuis) n1962-
11-10 (B51f2v) T

Sylvie-Florence (Ferdinand & Marina Gagnon)
n1966-03-02 (B4f16) LC

Sylvine (Bernard & Gertrude Pelletier) n1959-
01-19 (B11f68v) SAM

Syssié (Noël & Jacinthe Vallée) n1978-05-07
(B4f130) LC

Thérèse (Emile & Azilda Lèvesque) n1931-04-26
(B24f71v) T m1948-08-25 (M1f74) Ernest Robin-
son (Joseph & Sara Henley) SCL

Thérèse (François & Elzire Lèvesque) n1932-
05-27 (B34f96) d1932-08-11 (S13f100) (2ms) T

Thérèse (Joseph & Régina Lussier) m1953-08-08
(M4f152) Marcel Surprenant (Wilfrid & Angéli-
ne Nantel, St-Arsène Mtl) LC

Thérèse-Carmel (Octave & Béatrice Castonguay)
n1933-07-04 (B53f75) CC d1934-08-05 (S12f143)
(13ms) T

Thérèse (Omer & Jeannine Thibault) n1963-05-
24 (B17f9v) T

Théophile (Jules & Julie Thibault, Ste-Luce)
m1877-11-27 (M15f86) Delvina Dumont (David &
Marcelline Desrosiers) CC

ROSS

Tony (. . & M. Anne-Line Ross) n1975-11-07 (B A f93v) MSP

Ursule (ép. Joseph Drapeau) d1920-09-30 (S26 f67) (95ans) T

Ursule (Nil & Célina Dion) n1865-10-04 (B56 f115v) SAM (LMs)

Véronique Joseph & Armande Crousset) n1948-11-13 (B17f76) m1971-12-27 (M1f69) Ghislain Quimper (Napoléon & Juliette Vallée, CC) LC

Yvan (Alfred & Eva Deschênes) n1950-06-07 (B25f69) T

Yves-Edgar (André & Yvette Pelletier) n1979-02-22 (B27f19) SAM

Yvette-Raymonde (Joseph & Armande Crousset) n1955-10-26 (B23f174) m1979-07-26 (M5f141) Mario Barriault (Emilien & Laurette Pouliot) LC

Yvon (Nil & Aurélie Després, LMs) m1924-05-21 (M6f99v) Eveline St-Pierre (Charles & Clara Lemieux) CC

ROUILLARD

Catherine (Roger & Thérèse Blanchet) n1949-09-04 (B36f65) SM

ROULEAU

Antoine (Firmin & Angélique Fournier) n1840-12-15 (B17f94) SAM

Edmond (Edmond & Louise Théberge, St-Esprit Qué.) m1943-08-28 (M9f212v) Berthe Lévesque (Louis & Alice Létourneau) SAM

Gabriel (Robert & Adélaïde Harrisson, Scheferville) m1977-05-27 (M7f335) Carole Lévesque (Gabriel & Jacqueline Pelletier) SAM

ROULEAU ROUSSEAU

ROULEAU

Jean-Edmond (Edmond & Berthe Lèvesque) n1945-08-06 (B94f299v) SAM m1969-08-23 Phyllis Mor-

ris, Val-Cartier

Marie (ép. Firmin Sergerie) d1879-12-24 (S45 f132v) (84ans) CC

Solange (ép. Clément Emont) d1866-08-21 (S29 f115) (63ans) SAM

Alphonse-Victor (Luc & Augustine Harrisson, St-Jérôme Mat.) m1968-12-28 (M30f475) Françoise Huot (Marcel & Estelle Pelletier) SAM

ROUSSEAU

Adéline (ép. Narcisse Rioux) d1875-02-03 (S..f89) (34ans) ML

André (Joseph & Adélaïde Lavoie) m1881-05-10 (M9f157v) Victoria Caron (Edouard & Ursule Parent) CC

Alphonsine (Joseph & Adélaïde Lavoie) d1876-05-14 (S11f55) (5ans) CC

Anonyme (Julien & Micheline Dion)n..d1974-12-30 (S3f125) MS

Anonyme (Roland & Alphéda Patrie)n..d1935-04-16 (S11f206) SAM

Clément-Bernard (Robert & Cécile Leclerc) n1958-07-04 (B17f159) MS

Carmen (Napoléon & Maria Lever) n1926-09-22 (B71f191v) T m1946-04-30 (M3f52) Claude Côté (Alfred & Ida Synnett) MS

Clémentine (Hubert & Emérence Bernier) n1864-07-13 (B64f71) SAM

ROUSSEAU

Hubert-Cyrille (Hubert & Emérence Bernier) n
1863-01-29 (B4f47v) SAM

Rose-Délina (Joseph & Adélaïde Lavoie) m1883-
02-06 (M4f3) Joseph Lafontaine (Joseph & Sé-
raphine Lévesque) CC d1893-03-17 (S8f140v)
(33ans) SAM

Emile-Léonce (Napoléon & Malvina Bernier) n
1898-07-08 (B27f7v) d1902-03-29 (S7f81v)
(3ans) CC

Elmire (Joseph & Adélaïde Lavoie) m1890-02-17
(M2f122) Philippe Gagné (Elzéar & Virginie
St-Laurent) d1935-01-02 (S1f105v) (65ans) CC

Esdras (Hubert & Emérence Bernier) n1860-10-
06 (B54f11v) SAM

François-Xavier (Hubert & Emérence Bernier) n
1865-12-12 (B12f98v) SAM

Georges (Raoul & Andrée Boucher) m1977-10-07
(M21f44) Thérèse St-Pierre (Lionel & Hilda
Lemieux) CC

Gertrude (Robert & Cécile Leclerc) n1949-06-
14 (B11f80) MS m1974-07-20 Fernand Méthot,
Marie-Immaculée Sept-Iles

Ghislain (Charles & Thérèse Harel, Hauterive)
m1972-09-16 (M6f78) Emilie Harrisson (Arthur
& Philomène Pitre) LC

Gilbert (Arthur & Anna Drapeau, St-Jean-de-
Dieu) m1969-07-12 (M15f20) Ernestine-Louise
Rioux (Romuald & Irène Verreault) SAM

Gilberte (Napoléon & Maria Lever) n1922-11-10
(B60f102v) d1924-05-02 (S13f133v) (18ms) T

Hélène (Napoléon & Malvina Bernier) n1902-10-
21 (B53f92v) CC m1925-10-08 James Réhel, N.-
Dame Québec

ROUSSEAU

Jacqueline (Robert & Cécile Leclerc) n1950-11-29 (B16f92) m1975-03-30 (M1f127) Jean-Yves Cyr (Alexandre & Della Arsenault, Havre-aux-



Jacques (Robert & Cécile Leclerc) n1953-05-04 (B14f113v) m1977-08-06 (M1f151) Aliette Laflamme (Ludger & Herméline Henley) MS

Jean-Paul (Robert & Cécile Leclerc) n1956-05-02 (B17f143) MS

Jean-Pierre (Robert & Cécile Leclerc) n1956-05-02 (B16f143) MS

Jeanne (Napoléon & Maria Lever) n1921-05-12 (B32f78) T m1940-09-19 (M6f10v) Henri-Germain Bernatchez (Joseph & M. Anna Brisebois) MS

Joseph (vf Adélaïde Lavoie) d1907-03-25 (S13f183v) (80ans) CC

Marcellin-Julien (Robert & Cécile Leclerc) n1947-11-10 (B23f67) MS m1970-08-22 (M1f102) Micheline Dion (Adhémair & Estelle Roy) LM

Julienne-Adélaïde (Napoléon & Malvina Bernier) n1895-09-09 (B52f26v) CC m1924-03-10 Frédéric-Chs. Fournier, Chandler

Louise-Mélissa-Kathy (Jacques & Aliette Laflamme) n1981-04-15 (B4f187) MS

Léa (ép. Joseph Vallée) d1893-03-26 (S10f141) (74ans) SAM

Léonce-Aurèle (Napoléon & Malvina Bernier) n1904-08-30 (B46f133) CC m1936-08-19 Ludovica Doucet, St-Jean-Bte-de-Qué.

Léopold (Napoléon & Malvina Bernier) n1901-07-11 (B38f66) CC

ROUSSEAU

Marc-Jacques (Jacques & Aliette Laflamme) n
1979-03-23 (B4f168) MS

Marcellin (André & Olympe Lepage,RC) m1887-
04-26 (M5f10v) Exaurée Labrie (Janvier &
Emilie Boulay, Sherbrooke) SAM 2è m1890-11-25
(M..f43) Léda Rioux (Théophile & Marcelline
Bernier) d1896-06-25 (S..f103) (60ans) ML

Marcellin (Marcellin & Léda Rioux) n1896-05-
27 (B..f104) ML (ép.M.Louise Lever) d1985-06-
14 (S4f21) (89ans) MS

Marie (Robert & Léonie Rioux) n1947-06-14
(B110f98) d1947-06-15 (S24f98) (1jr) SAM

Marianne (Robert & Cécile Leclerc) n1960-11-
15 (B19f173) MS

Marie-Ange-Georgianna (Napoléon & Malvina
Bernier) n1896-10-22 (B58f43) CC

Marie-Louise-Madeleine (Joseph & Adélaïde
Lavoie) n1877-06-22 (B37f75v) CC

Martin (Robert & Cécile Leclerc) n1964-01-04
(B2f188v) MS

Martine (Julien & Micheline Dion) n1973-03-20
(B6f103) MS

Napoléon (Joseph & Adélaïde Lavoie) m1893-02-
13 (M1f172v) Malvina Bernier (Elzéar & Ju-
lienne Gagné) CC

Napoléon-Désiré (Marcellin & Léda Rioux) n
1894-08-15 (B..f80) ML m1920-07-06 (M4f61)
Maria Lever (Albert & Philomène Bernatchez) T
d1929-06-29 (S4f20) (34ans) LM (Ms)

Octave (Joseph & Adélaïde Lavoie) n1874-10-14
(B60f24) SAM

ROUSSEAU ROUSSEL

ROUSSEAU

Olive (Hubert & Emérence Bernier) n1861-11-08

(B64f27) SAM

Jean-Paul-Emile (Napoléon & Maria Lever) n
1925-05-05 (B37f156v) d1925-12-14 (S29f168)
(7ms) T

Placide (Hubert & Emérence Bernier) n1867-08-
29 (B60f134v) SAM

Rita (Marcellin & M.Louise Lever) n1922-09-17
(B..f231) ML m1943-08-28 (M5f46) William-Gé-
rard Pelletier (Charles & Stella d'Anjou) RC

Robert (Marcellin & M.Louise Lever) n1924-06-
28 (B..f6) ML m1947-04-23 (M1f62) Cécile Le-
clerc (Chs-Edouard & Oliva St-Laurent) MS

Rolande (Marcellin & M.Louise Lever) n1927-
06-13 (B..f87) ML m1949-01-05 (M1f78) Roland
Bernatchez (Joseph & M.Anne Brisebois) MS

Rose-Anna (Napoléon & Delvina Bernier) n1894-
05-12 (B22f6) CC m1912-07-09 Thomas Ferney,
Riv.-Pentecôte

Steeve (Julien & Micheline Dion) n1971-01-17
(B1f78) MS

Théophile (..) d1917-12-24 (S.f161) (79ans)ML

Napoléon-Valérien (Napoléon & Malvina Ber-
nier) n1899-12-15 (B66f35v) CC m1943-08-28
M.Rose Lesage, St-Enfant-Jésus Mtl

Virginie (ép. François Keable) d1921-09-23
(S22f38v) (52ans) CC

Vitaline (Hubert & Emérence Bernier) n1869-
04-28 (B16f16) SAM

ROUSSEL

Anonyme (Régis & Alice Boucher)n..d1971-10-01
(B71 S32f244) SAM

ROUSSEL ROUSSY ROUTH ROUTHIER

ROUSSEL

Emmanuel-Sébastien-Pierre (Maurice & Denise Desrosiers) n1970-01-03 (B41f114) SAM

M.Rose-France (Rodrigue & Ginette Daraïche) n1972-04-02 (B35f295) SAM

Julie (Régis & Alice Boucher) n1974-10-16 (B89f92) SAM

Kathleen (Rodrigue & Ginette Daraïche) n1970-06-09 (B44f115) SAM

Ken-Frédéric (Rodrigue & Ginette Daraïche) n1977-09-21 (B98f385) SAM

Marie (Régis & Alice Boucher) n1970-03-06 (B23f88) d1970-03-08 (S8f88) (2jrs) SAM

Odile-Martine (Régis & Anne-Alice Boucher) n1978-07-15 (B61f449) SAM

Rodrigue (Bertrand & Irène Bélanger, Amqui) m1969-09-06 (M6f95) Ginette Daraïche (Albert & Rose-Aimée Marin) LM

Yvon (Adjutor & M. Blanche Plante, MJ) m1955-06-22 (M6f223v) Jeannine Fournier (Omer & Laurette Chrétien) CC

ROUSSY

Charité (Pierre & Marie Côté) n1849-09-17 (B39f18v) SAM

ROUTH

James-Francis (Randolf-Francis & Lydia Colebrook, Gaspé) m1975-08-16 (M1f192) Helen Buckley (Bertrand & Lucille Caron) SM

ROUTHIER

Jacques (Jean-Paul & Anne Ashby) m1980-07-26 (M..f181) Solange Côté (Phydime & Marcienne Bélanger) ML

ROUX ROYER ROY

ROUX

Elisabeth (Raoul & Exilda Henry) n1951-06-05

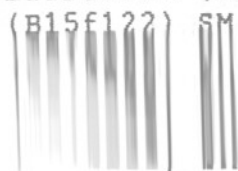

Geneviève (Yvan & Mariette Lessard) n1973-05-11 (B48f414) SAM

ROYER

Alphonse (ép. Diane Blanchette) d1965-07-08 (S4f7) (71ans) MS

ROY

Achille (Xavier & Appoline Larrivée) n1887-02-17 (B7f75) CC m.. Laura-Hélène St-Onge.

Adélaïde-Amélia (François & Malvina Pelletier) n1866-06-22 (B24f15) d1872-11-06 (S15f94v) (6ans) CC

Adèle (Joseph & Sylvie Parent) m1879-01-08 (M5f111) Edouard Larrivée (François & Christine Corneau) CC

Adélia (Louis & Nymphodore Dugas) n1886-05-07 (B25f63v) CC m1930-05-31 Adrien Perrée, St-Sacrement Québec

Adélia (Théodore & Marguerite Dugas) n1866-04-27 (B11f14) m1893-02-14 (M2f173) Joseph Côté (Charles & Esther Tardif) d1926-09-19 (S23f155v) (60ans) CC

Adeline (Théodore & Marguerite Dugas) n1855-02-16 (B6f34) SAM m1881-01-10 (M1f152) Jean St-Pierre (vf Philomène Jalbert) CC

Blanche-Adeline (Olivier & Eugénie Dufour) n1918-11-15 (B79f217) CC

Adolphe (Jean-Bte & Marguerite Sasseville) (vf Odile Talbot) m1903-01-07 (M4f123) Malvina Chénard (Napoléon & Olive Pelletier) SAM d1948-03-10 (S7f203v) (88ans) CC



LOUIS ROY 1er maire de Cap-Chat

Fils d'Henri et de Victoire Gagnon. En 1818, il arrive ici avec ses parents. Il a 10 ans. Il épouse en : 1830 Olive Gagnon de Rimouski. Il se bâtit bientôt une maison pour abriter sa famille qui pousse dru dans la bonne terre gaspésienne : Nymphodore, Célanière, Valérie, Téléspore, Olive, Béloni, Jean-Baptiste Joseph, Louis, François. - La messe se célébrait chez lui de 1836-1857. - En 1838, il acquiert du seigneur Buteau une terre de 6 X 42 arpents au nord-est de la rivière, payée 60 livres comptant. - Maire, écuyer, agent des terres, il décède en 1898 à l'âge de 91 ans.

HENRI J. ROY

AGE 90 (30-03-1902) 1, côte-de-la-Croix
LANGUE français, anglais Ste-Anne-des-Monts, Québec G0E 2G0
ETAT CIVIL marié, 2 enfants Tel: 763-2312

ETUDES

Primaires	Ste-Anne-des-Monts Soeurs du St. Rosaire	1909-1916
Secondaires	Montmagny, Collège du Sacré-Coeur	1917-1918
Diplome Commercial	St. Césaire, Collège commercial	1918-1920

EXPERIENCE:

Assistant	Ste-Anne-des-Monts	1916-1917
Maître de Poste.		1920-1932
Maître de Poste	Ste-Anne-des-Monts	1932-1962
Professeur	Ste-Anne-des-Monts, Collège Champagnat Section commerciale. Enseignant puis directeur de la section.	1964-1973
Maire	Ville de Ste-Anne-des-Monts	1973-1977
Agent des douanes (incluant le contrôle naval et la réception d'épages)	Ste-Anne-des-Monts, mais territoire de responsabilité couvrant de "les Méchins jusqu'à Petite-Vallée")	1932-1952
Administrateur	Ste-Anne-des-Monts, Bureau de comptabilité. (Appartient à la Corporation des Comptables agréés à titre de "Comptable public Enregistré)" en 1947	1938-1956

HENRI J. ROY

ACTIVITES PROFESSIONNELLES:

Nationale	Président National de l'association canadienne des Maitres de poste. Président national honoraire à vie de puis 1963	1955-1956 1961-1962
Provinciales:	Président de la "Section Québec" de l'Association canadienne des Maitres de poste Membre-fondateur de la Fédération des Commissions scolaires du Québec	1951-1962
Régionales:	Arbitre pour différents organismes publics Membre du bureau d'expansion et de productivité Inc. pour le comté de Gaspé-nord. Membre de la Chambre de commerce de Gaspé-nord Président-fondateur-diocésain du Syndicat des Commissions scolaires de la Gaspésie.	
Municipales	Président de la Commission scolaire	

AUTRES ACTIVITES

Internationale	Secrétaire général du Richelieu international	1972-1973
	Membre de la Société des Artistes de France (prix au Concours de poésie Québec-Normandie) 1985	
Régionale	Gouverneur de La Société Richelieu pour le Bas-St-Laurent, la Côte-Nord et la Gaspésie. Président de la Société canadienne du cancer Président de Caritas-Gaspé pour le diocèse de Gaspé Gouverneur pour L'OCCDP pour les diocèses de Rimouski, Gaspé, Hauterive et Shefferville	1967-1973
Paroissiale	Président d'un Cercle Lacordaire et de L'O.T.J. Président du Club Richelieu 2fois pour un an Grand Chevalier de Colomb du Conseil 3719 Nommé "Ami de Paris" en 1955	



ROY Albert-Joseph-David
n 1913-08-19



I NORBERT & Ernest. Bélanger
Jésuite 1932-09-07; Prêtre
1945-08-05; Educateur Gaspé
d 1991-05-07 Québec A 77ans

ROY Valère
n 1907-09-16 f Norbert
& Ernestine Bélanger
Prêtre 1932-02-21
Curé St-Octave 1943-47
d 1987-04-17 A:79 ans
Inhumation à Carleton

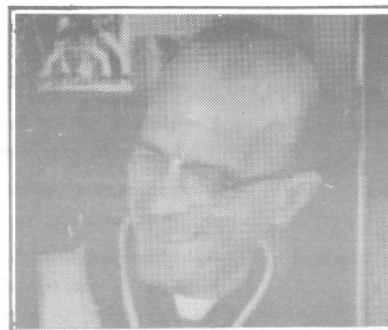

ROY Gérard
n 1908-11-16 f Norbert
& Ernestine Bélanger
Père du St-Esprit 1929
Prêtre 1932-10-02 Mis-
sionnaire Guinée, Haïti
Provincial spiritain
d 1990-12-22 Age 82
Inhumation à Gatineau

ROY Henri
n 1902-03-30 f Norbert
& Ernestine Bélanger
m Yvonne Thibault Mtl
Maître de poste 46 ans
Maire SAM 1973-1977
Poète à ses heures: il
signe MISUPA

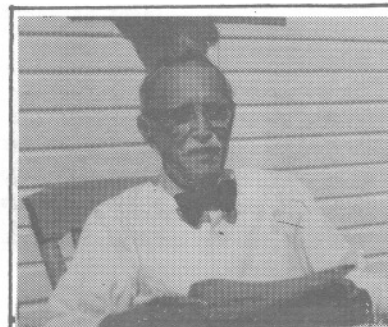

Lucienne-Adrienne dite Adrianna (Frs-Xavier & Blanche Harrisson) n1905-06-04 (B33f27v) m 1931-11-04 (M9f41v) Maurice Lévesque (Joseph & Marie St-Laurent, SAM) CC

Adrien (Joseph & Angélique Gosselin) n1893-03-08 (B14f173v) CC m1948-06-05 Berthe Curadeau, La Nativité Mtl

Bénoni-Adrien (J.-B.-Gustave & Vitaline Côté) n1899-09-02 (B50f31) d1918-05-09 (S12f206) (18ans) CC

Conrad-Adrien (Frs-Xavier & Blanche Harrisson) n1902-07-28 (B40f87) CC m1926-10-13 Anne-Marie Harrisson, LMs d1981-07-06 (S20f245) (78ans) CC

Adrien-Yvon (Jean-Bte & M. Anna Ross) n1929-01-10 (B7f222) CC

Adrien (j.) (Jean-Frs & M. Louise Lévesque) n 1930-05-24 (B59f9v) CC m1951-10-17 Cécile Portant, St-Vincent-de-Paul Mtl

Adrien (Henri-Paul & Thérèse Lajoie) n1948-10-01 (B121f222v) CC m1974-07-26 (M5f136) M. Jeanne Lévesque (Gérard & Donald Henley) LM

M. Anne-Adrienne-Thérèse (Chs-François & Charlotte Sasseville) n1868-06-20 (B32f144v) SAM

Démerise-Adrienne (Gustave & Vitaline Côté) n 1901-01-01 (B1f55v) m1927-07-27 (M7f176) Valmont Lapierre (Narcisse & Caroline McKinnon, St-Jérôme Mat.) CC

Adrienne-Yvonne (Gustave & Vitaline Côté) n 1915-03-04 (B12f131)-CC

Adrienne (Théodore & Dorothee Lemieux) n1944-02-27 (B21f80) m1972-07-08 (M14f204) Robert Bélanger (Hector & M. Louise Caron, St-Tharsiscus) CC

ROY

David-Aimé (Jean-Bte & Marguerite Sasseville)
n1879-02-24 (B15f114v) d1893-02-19 (S6f173)



Aimé-Edmond (Adolphe & Odinat Talbot) n1893-
12-11 (B61f183v) CC

Auguste-J.-Aimé (Adolphe & Odinat Talbot) n
1895-06-06 (B35f23) d1897-07-14 (S14f53v)
(2ans) CC

Hyacinthe-Aimé (Delphis & Adulie Pelletier)
n1899-09-11 (B51f31v) CC

Aimé (René & Lydia Soucy) n1900-04-10 (B19
f42) d1900-10-03 (S20f51) (7ms) CC

Aimé-Ludger (Ludger & M.Jeanne St-Pierre) n
1927-08-24 (B66f179v) m1949-12-28 (M31f15v)
Gabrielle Roy (Eugène & Hénédine Sergerie) CC

André-Alain (Fernando & Gabrielle Sergerie) n
1951-11-30 (B140f92) CC

Alain (Jean & Lucie Emond) n1970-03-21 (B14
f67) CC

Constantin-David-Albert (Louis & Ursule Lepa-
ge) n1861-06-15 (B38f21v) SAM (ép. Anaïse Côté)
d1900-02-26 (S8f40v) (38ans) CC

Albert (Joseph & Sylvie Parent) n1865-08-27
(B41f8) m1892-02-29 (M2f154) Marie Vion (Oli-
vier & Ursule Pelletier) CC

Albert (Bénoni & Delvina Vallée) n1882-10-23
(B55f177v) m1905-10-24 (M11f157v) Démerise
Lévesque (Ambroise & Olympe Dumais) CC

Albert (Louis & Nymphodore Dugas) n1883-03-07
(B5f3) CC m1910-04-11 Georgianne Vandéla.

ROY

Albert (Joseph & Angélique Gosselin) n1895-01-11 (B4f17) CC m1917-07-31 (M8f11) Diana Dupuis (Jean-Bte & Marie Vallée) T

Albert (Robert & Rose Vallée) n1943-03-24 (B6 f35) LM m1966-12-24 Fernande Aubut, St-Louis-de-France Mtl

Benoit-Albert (Gabriel & Alette Lavoie) n1955-04-01 (B46f215) CC

Alberte (Adolphe & Malvina Chénard) n1903-10-17 (B75f115) d1903-10-22 (S25f115v) (5jrs) CC

Alberte-Lydia (Alphée & Alberte Marin) n1937-07-17 (B60f161v) d1937-07-20(S17f162)(3jrs)CC

Albertine (Louis & Nymphodore Dugas) n1888-12-29 (B64f104) d1912-07-20 (S13f80)(24ans)CC

Albini (Louis & Ursule Lepage) n1867-03-20 (B6f20v) d1871-04-19 (S3f73) (4ans) CC

Hector-Albini (Eudore & Eugénie Gagnon)n1912-03-13 (B22f74v) d1913-09-30 (S20f104) (1an)CC

Samuel-Albini (Eudore & Eugénie Gagnon)n1919-04-11 (B34f226v) CC m1958-10-09 (M24f56) Marthe-Lucille Sasseville (Jean-Chs & Rose Bolduc) SAM

Alcide (Edouard & Anna Chrétien) n1929-07-24 (B81f238v) CC m1962-04-11 (M1f178v) Jeanne-Carmen Bernatchez (Alphonse & M.Louise Lapointe) MS

Albini (Eugène & Hénédine Sergerie) n1936-01-24 (B6f132) m1960-04-18 (M5f144) Colette Desrosiers (Louis & Rose-Alma Bérubé) CC

Alfred (Antonin & Fernande Beaudoin, St-Raphaël-de-Bellechasse) m1974-12-28 (M43f370) Raymonde Landry (Ethelbert & Laurenza Michaud) CC

ROY

M. Anne-Marguerite-Alice (Jean-Bte & Marguerite Sasseville) n1867-10-21 (B36f26v) d1927-09-28 (S22f183) (59ans) CC

Alice-Odina-Elzire (Adolphe & Odina Talbot) n1886-04-04 (B13f61) m1907-01-08 (M2f179) Hector Gagnon (François & Aurélie Guimont) d1968-05-16 (S11f360) (82ans) CC

Louise-Alice (Herven & Elisa Miville) n1931-11-20 (B107f42v) m1961-06-10 (M6f172v) Valmont Dumont (Damase & Antoinette Ouellet) CC

Aline (Joseph & Sylvie Parent) m1897-09-21 (M13f55v) Arthur Marceau (Théophile & Geneviève Carrier, LMs) CC

Yolande-Aline (Ls-Octave & Géralda Dion) n1955-03-26 (B39f214) CC m1977-05-13 Hector Morin, St-Victor-de-Matane

Alma-M.-Charlotte (Chs-François & Charlotte Sasseville) n1864-02-17 (B24f65) SAM

M. Anne-Alma (René & Lydia Soucy) n1892-02-17 (B8f153v) m1913-04-01 (M3f91v) Paul Sergerie (Firmin & Emilie Therriault) 2è m1925-02-16 (M1f118v) Ernest Chrétien (vf Antoinette Roy) d1973-01-22 (S1f248) (80ans) CC

Alma (Albert & Démerise Lévesque) n1908-03-20 (B16f5) CC

Alphéda (Olivier & Alphéda Lavoie) m1919-07-08 (M9f234) Jean-Baptiste Caron (Alexis & Philomène Couillard-Dupuis, SM) CC

Alphée (René & Lydia Soucy) n1907-01-20 (B3f180) CC m1936-08-12 (M6f9) Alberte Marin (Jean-Bte & Démerise Gasse) SOA

Louis-Alphonse (Joseph & Sylvie Parent) n1853-10-18 (B4f21v) SAM d1869-04-26 (S3f47v) (16 ans) CC

ROY

Alphonse-Ovide (Joseph & Elisa Sasseville) n
1880-02-21 (B13f136) CC m1916-06-27 Marie Lé-
vesque, Bic

Alphonse (Louis & Oliva Ross) n1888-03-01
(B14f28) m1915-04-12 (M4f136) Alphonsine Pa-
quet (Norbert & Mélanie Lafontaine) SAM d
1948-11-11 (S10f87) (60ans) LM

Alphonse-René (Adolphe & Odina Talbot) n1891-
02-15 (B9f138) m1919-07-29 (M11f237) Aurélie
Roy (Hector & Anna-Marie Gagnon) CC

Louis-Alphonse (Louis & Nymphodore Dugas) n
1894-08-24 (B38f9v) m1920-08-24(M11f15) Geor-
gianne Fournier (Johnny & Marie Isabelle) CC

Alphonsine (Louis & Nymphodore Dugas) n1890-
04-19 (B15f125v) m.. (M7f213) Albert Pelle-
tier (Alphonse & Philomène Richard) d1960-10-
06 (S29f157v) (70ans) CC.

Alvina (Louis & Ursule Lepage) n1858-12-08
(B71f81) SAM m1887-09-29 (M6f83) Edmond Des-
gagné (vf Edèse Talbot, LMs) CC

Alvinia (Arthur & Malvina Côté) n1889-03-29
(B15f108) CC

Alyre (Jean-Bte & Marguerite Sasseville) n
1866-04-21 (B9f13v) d1933-06-12 (S18f73v)
(67ans) CC

M.Anne-Amanda (Philéas & Julie Dancause) n
1870-10-23 (B56f69v) d1951-02-02 (S5f55)
(80ans) CC

Louise-Amanda (François & Adéline Lepage) n
1872-08-19 (B30f91) CC (Soeur de la Charité
de Québec d1899-07-20 (27ans)

ROY

Louise-Adéline-Amanda (Charles & Céline Martin) n1895-11-18 (B60f28) m1923-09-20 (M10f85) Wilfrid-François Boucher (Appolinaire &

Marie Beaulieu, Riv.-Trois-Pistoles) CC

Berthe-Amanda-Paula (Bénonie & Emma Roy) n 1896-11-13 (B63f44v) m1922-01-31 (M1f46) Téléphore Roy (Delphis & Edulie Pelletier) CC

Céline-Amélia (Hector & Anna-Marie Gagnon) n 1917-12-26 (B86f196) CC m.. Albani Chouinard, St-Fidèle-de-Québec

Anaïse-Théonie (Hector & Anne-Marie Gagnon) n 1910-10-09 (B48f49) CC

André (Albert & Diana Dupuis) n1918-06-26 (B48f208v) m1958-08-02 (M11f99v) Elisabeth Daraïche (Philibert & Lydia Gagné) CC

André-Albert (Antoine & Rose-Anna Ouellet) m 1939-08-02 (M6f38) Jeanne-d'Arc Michaud (Eugène & Alice St-Louis) SOA

Romuald-André (Alphonse & Georgianna Fournier) n1925-09-29 (B83f132) d1928-10-10 (S34f215v) (4ans) CC

François-André (Cyprien & M.Marthe Gagnon) n 1944-03-13 (B29f81) m1966-07-23 (M15f315) Claire Sergerie (Gérard & Jeanne-Aimée Soucy) CC

André-Roger (Fernando & Gabrielle Sergerie) n 1953-11-14 (B106f161) CC m1977-06-25 Monette Gaudreault, S.-Coeur Port-Cartier

André-Albert (André & Elisabeth Daraïche) n 1960-08-08 (B74f154) d1961-04-10 (S8f169) (8ms) CC

André-Roland (Adéodat Roy dit Vigneault & M. Paule Plante) m1972-07-08 (M..f55) Raymonde Lévesque (Raymond & Cécile Simard) ML

Andrée (Napoléon & Eliane Litalien) n1961-01-06 (B2f75) SOA

Angélique (Henri & Elisabeth Dugas) n1828-04-06 (B3f23) SAM

Angélique (Henri & Elisabeth Dugas) n1837-02-10 (B6f31v ind. Rim.) m1858-02-15 (M3f70v)
Théophile Parent (Augustin & Olive Ruet, CC)
SAM d1868-06-07 (S64f35v) (32ans) CC

Angélique (Joseph & Esther Lévesque) n1838-12-20 (B11f64v ind. Rim.) m1856-02-04 (M3f4)
Jean-Théodore Lamontagne (Jean-Bte & Adélaïde Côté) d1894-01-18 (S5f159v) (55ans) SAM

M. Anna-Adéline-Angélique (Gustave & Vitaline Côté) n1896-07-27 (B36f37v) CC

M. Anna-Angélique (Albert & Diana Dupuis) n1931-04-15 (B46f29v) m1949-04-18 (M2f235)
Ephrem-Télesphore Lajoie (Théodore & Julienne Pelletier) CC

Anna (Théodore & Marguerite Dugas) n1861-11-25 (B73f29) SAM m1883-07-17 (M6f8v) Etienne Gosselin (Etienne & Lucie Leclerc) d1938-09-18 (S14f191v) (78ans) CC

Anne-Marie-Elisa (Honorius & M. Louise Gravel) n1897-02-20 (B10f48v) d1902-03-09 (S1f79v) (5ans) CC

Anne-Marie (Albert & Jeanne-d'Arc Michaud) n1958-07-01 (B22f50v) SOA

Annie (Marcel & Madone Vallée) n1972-04-20 (B21f190) CC

Anonyme (Adolphe & Odina Talbot)n..d1898-01-23 (B5 S4f2v) CC

Anonyme (j.) (Adrien & M. Jeanne Lévesque)n..d1980-04-30 (B14 S13f183) CC

ROY

Anonyme (J.) (Adrien & M. Jeanne Lévesque)n..
d1980-04-30 (B15 S14f183) CC

Anonyme (Albert & Démerise Lévesque)n..d1907-
02-20 (S8f181v) CC

Anonyme (Arthur & Malvina Côté)n..d1904-05-06
(S14f125) CC

Anonyme (Bénoni & Malvina Vallée)n..d1893-11-
22 (B59 S22f183) CC

Anonyme (Charles & Eva Gagnon)n..d1907-04-12
(S17f184) CC

Anonyme (Charles & Marguerite Gagné)n..d1945-
06-10 (B60 S21f117) CC

Anonyme (Clovis & Aline Bélanger)n..d1886-09-
10 (B46 S13f67v) CC

Anonyme (Cyprien & M. Marthe Gagnon)n..d1960-
02-04 (B9 S4f138v) CC

Anonyme (Cyprien & M. Marthe Gagnon)n..d.. enr
1963-05-07 (B50 S5f231v) CC

Anonyme (Elzéar & Alexina Pelletier)n..d1944-
02-16 (B19 S9f79v) CC

Anonyme (Eudore & Eugénie Gagnon)n..d1909-08-
25 (S23f31) CC

Anonyme (Eudore & Eugénie Gagnon)n..d1913-05-
18 (B28 S12f95) CC

Anonyme (Eudore & Eugénie Gagnon)n..d1926-03-
21 (B25 S10f142) CC

Anonyme (Eudore & Eugénie Gagnon)n..d1927-04-
10 (B24 S6f164v) CC

ROY

Anonyme (Eudore & Pierrette Lafontaine)n..
d1958-01-17 (S1f149) SBL

Anonyme (Gilles & Thérèse Boucher)n..d1959-
10-12 (B113 S23f132v) CC

Anonyme (Hector & Anne-Marie Gagnon)n..d1902-
06-07 (S13f85v) CC

Anonyme (Hector & Rosanne Deroy)n..d1942-06-
01 (B16 S3f28) LM

Anonyme (Honorius & M.Louise Chenel)n..d1897-
11-24 (B53 S22f58v) CC

Anonyme (Jean & Lucie Emond)n..d1966-09-01
(B62 S20f318v) CC

Anonyme (Joseph & Elisa Sasseville)n..d182-
09-04 (B49 S11f175) CC

Anonyme (j.)(Joseph & Angélique Gosselin)n..
d1896-10-26 (B60 S16f43v) CC

Anonyme (j.) (Joseph & Angélique Gosselin)n..
d1896-10-26 (B61 S17f43v) CC

Anonyme (Louis & Rosalix Morin)n..d1858-11-16
(S11f79v) SAM

Anonyme (Norbert & Ernestine Bélanger)n..
d1918-10-16 (B79 S15f239) SAM

Anonyme (Raymond & Alice Gagnon)n..d.enr1952-
12-23 (B148 S22f128) CC

Anonyme (Samuel & Odile Landry)n..d1936-10-29
(B61 S21f143v) CC

Anonyme (Télesphore & Amanda Roy)n..d1923-01-
03 (S1f65v) CC

ROY

Antoine-Samuel (Clovis & Aline Bélanger) n
1900-09-15 (B53f50v) d1902-12-02 (S22f95v)



Henriette-Antoinette (René & Lydia Soucy) n
1897-03-11 (B12f49v) m1919-09-02 (M14f240)
Ernest Chrétien (Jean-Bte & Adèle Miville) d
1923-10-05 (S41f87) (26ans) CC

Antoinette (Norbert & Ernestine Bélanger) n
1900-09-01 (B64f66) SAM Voeux solennels 1932-
02-15 Voeux perpétuels 1959-09-12 chez les
Ursulines de Gaspé

Antoinette-Angélique (Luc & Angélique Ver-
reault) n1914-04-14 (B28f114v) m1951-08-22
(M21f78v) Frédéric-Ovila De Montigny (Napo-
léon & Angéline Thibodeau, St-Angèle-de-
Laval) CC

Antoinette-Cécile (Ls-Olivier & Corinne Mar-
tel) n1933-06-30 (B56f162v) m1955-09-03 (M14
f189) Roch Lalonde (Oscar & M.Reine Chevrier,
S.-Coeur Ottawa) SAM

Antoinette-Thérèse (André & Annette Lajoie) n
1952-12-31 (B1f129v) CC

Philippe-Antonin (Frs-Xavier & Appoline Lar-
rivée) n1884-11-21 (B61f32) CC

Antonin (René & Lydia Soucy) n1908-05-16 (B27
f8) d1909-07-08 (S18f29) (1an) CC

Delphis-Antonio (Delphis & Edulie Pelletier)
n1897-12-13 (B60f60) CC m1923-09-12 Eléonore-
Edith Leclerc, St-Joseph Carleton

Armand (Albert & Démerise Lévesque) n1910-08-
28 (B42f46v) CC

Armand (François & Angèle Guilbault) m1941-
06-14 (M6f11) M.Laure St-Pierre (vve Ls-Marie
Gagnon) CC

ROY

Armandine-Albinia (Honorius & M.Louise Chenel) n1900-05-09 (B26f44) d1902-03-13(S3f80v) (2ans) CC

Arsène (François & Blanche Harrisson) n1913-07-06 (B41f98) m1940-06-08 (M7f229v) Estelle Ducasse (Eustache & Anaïse Sergerie) d1958-05-08 (S12f92v) (44ans) CC

Louis-Arthur (Louis & Ursule Lepage) n1853-06-23 (B23f17) SAM m1881-02-28 (M5f154v) Julienne Talbot (Louis & Eléonore Otis, Mat) CC

Louis-Arthur (Joseph & Sylvie Parent) n1856-02-25 (B11f47v) SAM m1883-01-09 (M1f1v) Elmiere Sergerie (Théodore & Rose Gasse) 2è m1886-09-21 (M5f68) Malvina Côté (Charles & Esther Tardif) d1906-11-26 (S22f177) (49ans) CC

Arthur-Jean-Marie (Delphis & Edulie Pelletier) n1903-07-28 (B48f108) CC

Georges-Arthur (Luc & Angélique Verreault) n1908-11-13 (B61f17v) m1966-06-25 (M6f311) Jacqueline Sergerie (Gérard & Jeanne-Aimée Soucy) CC

Charles-Arthur (Eudore & Eugénie Gagnon) n1917-07-10 (B50f186v) CC m1951-10-06(M8f113v) Jeanne-d'Arc Marin (Joachim & Sara Deroy) LM

Auguste-Camille (Joseph & Elisabeth Sasseville) n1862-09-19 (B71f42v) SAM

Auguste-Elzéar (Jean-Bte & Marguerite Sasseville) n1864-10-19 (B90f75v) SAM (ép. Corinne Pelletier) d1946-03-03 (S8f136v) (81ans) CC

Auguste (Joseph & Sylvie Parent) m1885-01-13 (M2f36) Rébecca Sergerie (Théodore & Rose Gasse) CC

ROY

Auguste-Michel (Théodore & Dorothee Lemieux)
n1947-01-18 (B6f172) CC m1971-06-24 Lise



Augustine-Thérèse (Olivier & Eugénie Dufour)
n1908-08-28 (B52f13v) d1912-03-29 (S10f75v)
(3ans) CC

Aurèle-Jacques (Fernando & Gabrielle Serge-
rie) n1950-09-18 (B95f41v) d1950-10-29 (S24
f46v) (40jrs) CC

Françoise-Aurélie (Hector & Anna Gagnon) n
1898-02-06 (B8f3) m1919-07-29 (M11f237) Al-
phonse Roy (Adolphe & Odina Talbot) CC

Aurélie-Anaïse (Eudore & Eugénie Gagnon)n..
d1922-09-16 (B62 S19f59v) CC

Léon-Avila (Philéas & Julie Dancause) n1884-
05-15 (B16f22v) (ép.Florence Hopps) d1963-07-
02 (S10f234v) (79ans) CC

Azélie (ép.Delphis Emond) d1979-05-09 (S10
f123) (76ans) CC

Sophie-Azilda (Philéas & Sophie-Catherine
dite Anaïse Guimond) n1867-10-08 (B32f26) CC
m1895-11-03 (M15f214v) Georges Roy (Joseph &
Elisabeth Gagnon) SAM d1937-11-20 (S31f168v)
(70ans) CC

Béatrice-Agnès (Olivier & Eugénie Dufour) n
1917-10-26 (B77f194) d1918-01-31 (S4f198v)
(3ms) CC

Bernadette-Béatrice (Ephrem & Adéline Ver-
reault) n1925-02-24 (B26f120) CC

Bérénis-dit Béloni (Louis & Olive Gagnon) n
1844-1-10 (B23f39) m1879-08-19 (M13f126v)
Emma Roy (François & Adéline Lepage) d1937-
10-30 (S28f167) (93ans) CC

ROY

Bénoni (Théodore & Marguerite Dugas) n1847-09-14 (B6f26) m1872-08-06 (M10f71v) Malvina Vallée (Jean-Bte & Catherine Lemieux) SAM d 1911-03-01 (S3f55v) (64ans) CC

Bernadette (Clovis & Aline Bélanger) n1906-03-27 (B13f165v) CC

Bernadette-Lucienne (Alphonse & Alphonsine Paquet) n1922-12-06 (B64f103) m1942-06-17 (M1f28) Michel Poitras (Nazaire & Elmina Boucher, ML) LM

Bernard (Yvon & Adrienne Soucy) n1945-11-21 (B137 f226) CC m1970-10-03 Nicole Landry, N.-D.-des-Victoires Qué. d1978-12-10 (S29f103) (33ans) CC

Bernard (Arsène & Estelle Ducasse) n1947-07-21 (B71f186v) CC

Blanche-Alberta dite Berthe (Bénoni & Emma Roy) n1903-09-04 (B64f112) CC m1940-05-22 Roch Roy, St-Jean-Bte Qué. d1983-04-25 (S2 f154) (79ans) LC

Bertrand (Hector & Rose-Anne Deroy) n1933-05-04 (B7f42) LM m1957-06-29 Huguette Groulx, St-Pascal-Baylon Mtl

Roger-Bertrand (Roger & Béatrice Lajoie) n 1951-06-17(B80f69) d1951-10-16(S31f87)(4ms)CC

Roger-Bertrand (Roger & Béatrice Lajoie) n 1952-10-18 (B133f124v) CC

Georges-Bertrand (Georges & Ghislaine Parent) n1963-02-10 (B3f92v) SOA

Blanche-Corinne (Louis & Oliva Ross) n1892-01-16 (B15f116v) SAM m1909-10-11 (M..f40) Nicolas Coulombe (Godefroi & Henriette Bernatchez) ML d1965-11-01 (S6f42v) (73ans) MSP

ROY

Blanche-Paula (Gustave & Vitaline Côté) n1897-06-14 (B26f52) CC m1938-06-15 Georges-Louis Hudon, Immaculée-Conception Mt

Blanche-Aimée (Honorius & M.Louise Chenel) n1904-08-01 (B43f131) d1906-01-18 (S2f161v) (17ms) CC

Renée-Brigitte (Fernando & Gabrielle Sergerie) n1955-11-06 (B135f4) CC m1978-09-16 Rosaire Desbiens, Chutes-aux-Outardes

Brigitte (Henri-Paul & Thérèse Lajoie) n1962-06-23 (B66f206) CC

Hélène-Brigitte (Rodrigue & Lorraine Côté) n1962-12-26 (B1f222) CC

Francis-Bruno (Gilles & Thérèse Boucher) n1958-12-21 (B122f111v) CC

Bruno (Roland & M.Paule Vallée) n1964-08-26 (B62f268) CC

Elisa-Emilie dite Camilie (Joseph & Elisa Sasseville) n1871-06-14 (B25f74) m1894-11-20 (M8f13v) J.-Wilfrid Roy (Joseph & Elisabeth Gagnon) d1899-02-27 (S4f20) (27ans) CC

Camil (Alphonse & Georgianne Fournier) n1922-11-12 (B74f63) CC m1946-09-28 (M9f121) Doria Fraser (Aurèle & Angéline Paradis) SOA

Camille (vve Albert Gagnon) m1940-08-10 (M18f96) Edouard Paquet (Norbert & Mélanie Lafontaine) SAM

Camille (Pierre & Adrienne Raymond) n1927-04-24 (B36f229v) m1946-06-06 (M7f44v) Robert Robinson (Eusèbe & Ernestine Lisotte) SAM

Carmen (Albert & Diana Dupuis, LM) m1953-12-30 (M29f165v) Yvonnique Vallée (François & Célanire Daraïche) CC

ROY

M.Anne-Carmen-Monique (Alphonse & Georgianne Fournier) n1937-07-26 (B10f15v) m1960-08-24 (M3f70) Roland Paradis (Louis & Elisabeth Fournier) SOA

Bibianne-Carole (Fernand & Gabrielle Sergerie) n1948-12-02 (B140f226v) CC m1970-10-10 Léonda Arseneault, Chutes-aux-Outardes

Catherine (Henri & Elisabeth Dugas) n1821-11-20 (B2f.. ind. Gaspé) d1855-07-04 (S16f39) (34ans) SAM

Cécile (Joseph & Esther Lévesque) n1851-10-07 (B26f5v) SAM m1870-02-28 (M9f62) François Pelletier (François & Angèle Leclerc) d1915-12-31 (S1f153) (66ans) CC

Amanda-Cécile (Léopold & M.Ange Verreault) n 1939-12-22 (B22f41v) LC m1962-06-30 Guy-Richard Wagner, Ste-Louise-de-Marillac Mtl

M.Anna-Cécile (Yvon & Irène Tanguay) n1935-02-04 (B11f107) CC m1966-09-03 Marcel Bertrand, St-Jacques Mtl

Rita-Cécile (Camille & Doria Fraser) n1953-11-14 (B34f198v) SOA

Célanire (Louis & Olive Gagnon) n1850-09-19 (B44f28v) SAM d1902-04-30 (S12f85) (51ans) CC

Célanire (Bénoni & Malvina Vallée) n1876-07-15 (B61d58v) m1896-09-07 (M7f40) Charles Jourdain (Charles & Marguerite Gagné) CC 2è m1914-05-25 Philippe Jourdain, Ilet-Caribou

M.Anne-Célanire (Norbert & Ernestine Bélanger) n1903-05-16 (B31f131) d1910-02-11 (S5f351) (6ans) SAM

M.Claire dite Célanire (Pierre & Adrienne Raymond) n1925-11-26 (B105f180v) d1930-12-01 (S31f85) (5ans) SAM

ROY

Céline (Adrien & Anne-Marie Harrisson) n1935-02-01 (B9f107) CC

M.May-Céline (Alphonse & Georgianne Fournier) n1935-05-09 (B46f113) CC m1954-06-23 (M3f6v) Joseph Gendron (Philippe & Imelda Isabel) SOA

Gabrielle-Chantal (Aimé & Gabrielle Roy) n 1954-07-21 (B94f189v) CC m1963-10-06 Courtney Marshall, Toronto

Charles-Clovis (Henri & Victoire Gagnon) n 1816-09-02 (B..f.. ind Rim.) CC

Charles (Joseph & Esther Lévesque) n1847-08-01 (B69f35v) SAM

Charles-Alphonse (Joseph & Elisabeth Gagnon) n1870-03-07 (B13f63) m1898-11-15 (M9f14v) Eva Gagnon (François & Aurélie Guimont) d1936-04-18 (S7f134) (66ans) CC

Charles-Edmond (Jean-Bte & Marguerite Sasseville) n1871-02-03 (B9f71v) CC

Charles-François-J.-Aimé (Charles & Céline Martin) n1911-07-06 (B32f60v) m1940-10-11 (M34f240v) Marguerite Gagnon (Philippe & Elmire Rousseau) d1950-03-29 (S11f24v)(38ans)CC

Charles-Zéphirin (Eudore & Eugénie Gagnon) n 1920-11-19 (B86f22) CC m1961-04-20 (M2f191) Isabelle Maloney (Hector & Eva Lapointe) LM

Charles (Roch & Solange Landry) n1956-08-02 (B92f31v) m1984-07-13 (M5f147) Lucie Chrétien (Jean-Claude & Francine Roy) CC

Charles-Aimé (Ephrem & Adèle Verreault)n1918-07-17 (B52f209v) CC m1954-01-27 Colombe Cliche, Amos Abitibi

ROY

Charles-Auguste (Joseph & Elisabeth Sasseville) n1861-04-02 (B14f18) SAM

Jean-Charles-Edouard (Bénoni & Emma Roy) n1901-02-01 (B10f57v) m.. Rita Emond, St-Jean-Bte Qué. d1960-11-26 (S31f160) (59ans) CC

Louis-Albert-Charles-Eugène (Albert & Anaïse Côté) n1890-06-05 (B27f128) d1896-06-13 (S10f36v) (6ans) CC

Charles-Eugène-Gontran (Norbert & Ernestine Bélanger) n1899-03-28 (B16f33v) SAM prêtre 1924-05-18 d1990-02-16 (90ans) Carleton

Charles-Eugène (Ls-Olivier & Corinne Martel) n1931-02-04 (B13f93) d1940-11-25 (S42f110) (9ans) SAM

Charles-François (François & Adéline Lepage) n1868-02-16 (B6f31) m1895-02-06 (M3f19) Céline Martin (Octave & Marcelline Ouellet) d1929-07-02 (S33f236) (61ans) CC

Charles-Roch-Gonzague (Charles & Eva Gagnon) n1910-01-20 (B7f37v) d1912-05-24 (S12f77) (2ans) CC

Charlotte (Joseph & Esther Lévesque) m1889-07-09 (M6f111v) François Truchon (vf Emilia Pineault, St-Jérôme Mat.) CC

M.Claire-Charlotte (Charles & Marguerite Gagné) n1941-07-18 (M62f13v) m1962-07-14 (M11f206v) Yves Fournier (Camille & M.Ange Isabelle) CC

Christian (Jean-Claude & Roselle Sergerie) n1971-10-15 (B88f259) SAM

Christian (Serge & Lise Boucher) n1972-02-10 (B22f284) SAM

ROY

Christophe (Louis & Nymphodore Dugas) n1885-05-15 (B24f43) m1915-07-13 (M7f141) Odile Sergerie (Firmin & Emilie Thibault) d1963-02-21 (S2f226v) (77ans) CC

Clara (Joseph & Esther Lévesque) n1853-12-01 (B6f21v) SAM m1871-11-28 (M10f80v) Joseph Pelletier (François & Angèle Leclerc) d1888-09-25 (S7f100) (36ans) CC

Marguerite-Clara (Philiias & Julie Dancause) n1875-04-05 (B18f31v) m1897-02-16 (M6f48v) Jean-Louis Sasseville (Ls-Napoléon & Olive Roy, SAM) CC d1942-06-19 (S21f172) (67ans)SAM

M.Claire dite Clarice (Theodore & Marguerite Dugas) n1849-03-30 (B29f27v) m1862-02-24 (M9f34) Isidore Pelletier (André & Julie Rioux) SAM d1893-01-01 (S2f170v) (49ans) CC

François-Xavier-Henri-Claude (Ethelbert & Thérèse Belzile) n1941-01-03 (B1f1v) m1972-08-25 (M22f221) Andrée Ducasse (André & Emilienne Isabelle) CC

Claude (Robert & Rose Vallée) n1942-01-02(B1f24v)LM m1961-07-01 Régine Couillard, La Tuque

Charles-Claude (Arthur & Jeanne-d'Arc Marin) n1953-12-11 (B123f164v) CC

Claude (Lucien & Louisa Isabelle) n1963-02-05 (B22f2250) CC

Jeanne-d'Arc-Claudette (Yvon & Irène Tanguay) n1947-12-22 (B118f198v)CC m1968-08-24 Germain Harvey, Ste-Maria-Gorette Beloeil

Elise-Claudette (Cyprien & M.Marthe Gagnon) n1949-08-18 (B86f248) m1973-04-27(M7f259) Jacques Lauzier (Richard & Thérèse Proulx,SAM)CC

ROY

Claudia (André & Elisabeth Daraïche) n1966-03-21 (B23f305v) CC

Charles-Clovis (Joseph & Elisabeth Gagnon) n1862-08-27 (B72f43) SAM m1885-11-24 (M7f52v)
Aline Bélanger (Olivier & Séraphine Roy) d1908-12-10 (S24f18v) (46ans) CC

Emile-Clovis (Gustave & Vitaline Côté) n1909-02-16 (B10f22v) CC m1944-07-23 Pauline Gignac, Sillery Qué.

Clovis-Roland (Oscar & Elise Roy) n1934-01-07 (B4f83v) m1956-07-02 (M7f26) Hélène Côté (Charles & Alice Lamarre) CC

Aurèle-Clovis (Albert & Jeanne-d'Arc Michaud) n1940-05-14 (B12f47v) m1961-07-12 (M3f79v)
Gertrude Raymond (Michel & M. Anne Fraser) SOA

Caroline-Colette (Télesphore & Armanda Roy) n1932-08-03 (B73f56v) CC m1960-05-21 Jean-Claude Chrétien, Sts-Martyrs-Canadiens Mtl

Jeannette-Colette (Hubert & Jeanne Chouinard) n1942-03-05 (B40f160) SAM

Colette (Napoléon & Eliane L'Italien) n1953-11-13 (B33f198v) SOA m1976-11-20 Claude Therrien, St-Joachim Châteauguay

Colombe (Adrien & Anne-Marie Harrisson) n1945-07-20 (B77f122) d1945-08-14 (S23f124v) (lms) CC

Conrad (Frs-Xavier & Blanche Harrisson) n1903-08-27 (B58f110v) d1903-09-15 (S21f113) (21jrs) CC

Adrien-Conrad (Adrien & Anne-Marie Harrisson) n1927-08-30 (B68f180) m1951-10-20 (M33f87v)
Jeanne-d'Arc Chouinard (Joseph & Hedwidge Tardif) CC

ROY

M.Louise-Ursule-Corinne (Louis & Ursule Lepage) n1865-04-22 (B18f4v) CC m1890-12-01 (M10f90v) Annibal Michaud (Théophile & Catherine

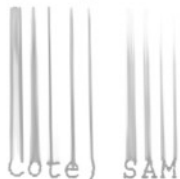

Côté) SAM

Corinne-Emma (Albert & Anaïse Côté) n1896-01-28 (B4f31) CC m1926-06-30 Emile Deschênes, Ste-Philomène-de-Rosemont

Elie-Cyprien (Adolphe & Malvina Chénard) n1909-10-12 (B57f32v) CC m1939-02-20 (M6f30v) M.Marthe Gagnon (Edmond & Maria Paquet) SAM d1971-04-21 (S7f130) (61ans) CC

Auguste-Cyr-Charles (Auguste & Corinne Pelletier) n1896-06-03 (B29f36) m1923-10-18 (M12f88v) Germaine Roy (Hector & Anna-Marie Gagnon) CC 2è m1967-10-30 M.Rose St-Jacques,Mtl

Daniel (Jean-Marc & Réjeanne Pelletier)n1957-01-22 (B11f51v) CC m1979-07-14 Johanne Jolicoeur, St-Esprit Valleyfield

Daniel (Ernest & Alvine Soucy) n1959-01-26 (B17f114v) CC

Daniel (Lucien & Louisa Isabelle) n1961-04-07 (B26f169v) CC

Claire-Danielle (Cyr & Germaine Roy) n1947-06-18 (B59f182) CC m1973-07-07 Denis Chamberland, Ste-Thérèse-de-l'Enfant-Jésus Mtl

Danielle-Nicole (Lionel & Rachel Gagnon) n1958-08-10 (B78f100v) m1981-08-21 (M16f2559) Réjean-J.-Rosaire Martin (Yvon & Jeanne Cyr, St-Chs-Borromée) CC

Paul-Dany (Alcide & Carmen Bernatchez) n1964-10-19 (B72f272) CC

Laurent-David (Georges & Laetitia Bernier) n1965-12-27 (B2f301) CC

ROY

Louis-J.-David (Adolphe & Odina Talbot) n1896-10-16 (B5f42v) d1912-02-14 (S4f72v) (15ans) CC

Louis-David (Adolphe & Malvina Chénard) n1912-06-28 (B41f79) d1918-01-19 (S3f197v) (5ans) CC

Délina (Louis & Ursule Lepage) n1852-04-25 (B29f6) SAM m1872-04-17 (M10f87) Téléphore Pineault (Joseph & Hermine Roy) CC

Téléphore-Delphis (François & Malvina Pelletier) n1869-01-18 (B5f43v) CC m1893-01-17 (M3f135) Edulie Pelletier (Antoine & Caroline Pelletier) SAM

Delphis (Xavier & Appoline Larrivée) n1880-02-18 (B10f135v) m1905-09-18 (M8f155) Philomène Boivin (Louis & M.Flore Bois) CC

Olivier-Delphis (Téléphore & Amanda Roy) n1928-03-06 (B27f195) CC

Gérard-Denis (Adrien & Anne-Marie Harrisson) n1942-12-12 (B109f48v) CC m1967-10-07 Gisèle Paquet, Très-St-Sacrement Mtl

Louis-Denis (Chs-François & Marguerite Gagné) n1946-11-21 (B130f168v) CC m1968-07-06 Marie Masson, L'Annonciation d'Oka

Denis (Albert & Jeanne-Mance Gosselin, St-Gérard-de-Wolfe) m1967-09-02 (M28f348) Béatrice Paquet (Sylvio & Jeanne Pelletier) CC

Denis-Roger (Gérard & Alice Gagnon) n1947-10-04 (B..Af193) CC m1976-04-19 Andrée Forest, Ste-Marcelline Nicolet

André-Denis (Camille & Doria Fraser) n1948-11-23 (B37f144v) SOA m1972-09-08 Pierrette Lague, St-Léon-de-Cowansville

ROY

Fernand-Denis (Jean-Marc & Rêjeanne Landry)
n1949-07-06 (B70f243) CC m1970-05-30 (M1f114)
Lucette Servant (Omer & Liliane Servant) T

Denis (Lorenzo & Noémie Sergerie) n1964-03-01
(B2f29) LM

Denis (Roger & Cécile Hamilton) n1972-07-02
(B34 Af207) CC

Denise (Adrien & Anne-Marie Harrisson) n1941-
04-27 (B34f7v) m1962-08-11 (M12f208) Lorenzo
Pelletier (Antonio & Antoinette Michaud) CC

Thérèse-Denise (Gérard & Alice Gagnon) n1951-
09-17 (B128 Af88) m1980-07-12 (M11f198) Jean
Lévesque (Ls-Georges & Adéla Gagnon, SAM) CC

M.Anne-Desneiges (Bénoni & Emma Roy) n1880-
08-04 (B65f146) d1889-12-04(S27f118v)(9ans)CC

M.Anne-Marguerite-Desneiges (Bénoni & Emma
Roy) n1892-08-06 (B38f162) CC

Diana (Auguste & Rébecca Sergerie) n1907-06-
10 (B33f187) CC m1925-06-10 Adam Ayotte, St-
André-de-Lasarre

Diane (André & Elisabeth Daraïche) n1963-01-
13 (B7f223) d1963-07-11 (S14f235v) (5ms) CC

Louis-Philippe-Didace (Louis & Oliva Ross) n
1901-01-05 (B4f77) m1928-02-18 (M1f9v) M.Anna
Gasse (Philippe & Anne-Marie Gagné) d1931-07-
27 (S5f33v) (30ans) LM

Léon-Diogène (Léon & Albini Isabelle) n1945-
11-11 (B103f130) CC m1968-04-15 Francine
Beaulieu, N.-D.-du-T.-St-Sacrement Mtl

Jean-Guy-Dominique (Gabriel & Aliette Lavoie)
n1956-03-26 (B35f16v) CC

ROY

Dominique (Albert & Jeanne-d'Arc Michaud) n
1957-02-27 (B5f35) SOA m1981-09-04 H el ene
Campbell, St-Jean-Bte-de-Chateauguay

Doria (Roland & M.Paule Vall e) n1962-08-13
(B73f209) CC

Claire-Doris (Fernando & Gabrielle Sergerie)
n1947-05-23 (B52f180v) CC m1965-06-05 Edouard
Bardier, Chutes-aux-Outardes

Raymonde-Doris (Albert & Jeanne-d'Arc Mi-
chaud) n1952-03-22 (B13f181v) SOA m1972-055-
20 Lucien Desch enes, St-J.-Bte-de-Valleyield

Dorothe e (Cyr & Germaine Roy) n1926-06-02
(B51f147) CC m1950-10-21 Ren e Fortier, Cath e-
drale Mtl

Jean-Baptiste-Hector dit Edgar (Jean-Bte &
Marguerite Sasseville) n1875-06-24 (B41f35)
d1946-06-08 (S14f145v) (71ans) CC

Louis-Edgar (Louis & Oliva Ross) n1906-07-01
(B79f236) SAM (LM) m1932-10-05 (M2f39) M.Anna
Gasse (Philippe & Anne-Marie Gagn e) d1960-09-
14 (S3f187) (54ans) LM

Louis-Edgar (Fran ois & Blanche Harrisson) n
1924-06-11(B35f100) CC m1948-08-28 (M14f152v)
Ang eline Desch enes (J.-B. & M.Anne Vall e)SAM

Edmond (Louis & Ursule Lepage) n1857-01-18
(B5f60) SAM

Jean-Baptiste-Edmond-Arthur (Jean-Bte & Mar-
guerite Sasseville) n1859-10-23 (B56f94v) SAM
m1901-11-19 Elise Verreault, LMs 2 e m1916-07-
31 (M5f164) M.Louise Perr e (Gustave & Ad elia
Pelletier) CC

Pierre-Arthur-Edmond (Arthur & Julienne Tal-
bot) n1881-12-17 (B68f165v) d1892-05-17 (S6
f158) (4ans) CC

ROY

Edmond (Louis & Nymphodore Dugas) n1893-05-11
(B30f176v) CC m1917-08-06 Aldéa Dufresne, Ste-



Edmond-Aimé (René & Lydia Soucy) n1898-06-14
(B22f6v) CC

Louis-Edmond (Louis & Oliva Ross) n1909-03-29
(B43f322) LM d1910-03-06 (S11f353v) (8ms) SAM

Edmour (Adolphe & Odina Talbot) d1897-07-14
(S13f53) (3ans) CC

Théodore-Edmour (Clovis & Aline Bélanger) n
1898-09-19 (B41f11) CC Ordonné prêtre 1924-
09-20 d1991-08-23.

Edouard-Alphonse (Xavier & Appoline Larrivée)
n1874-10-23 (B61f25) CC m1896-10-27 Marie Pa-
radis, LMs

Adolphe-Edouard (Adolphe & Odina Talbot) n
1887-08-01 (B35f81) m1917-08-14(M10f188) Anna
Chrétien (Jean-Bte & Adèle Miville) d1963-06-
30 (S8f234v) (75ans) CC

Philiass-Edouard (Eudore & Eugénie Gagnon) n
1910-10-13 (B50f49) d1923-08-19 (S39f84v)
(12ans) CC

M.Anne-Bernadette-Edwidge (Arthur & Julienne
Talbot) n1886-10-15 (B50f69) CC

Eliane-M.-Louise-Esther (Charles & Charlotte
Sasseville) n1864-02-17 (B25f65v) d1864-04-03
(S6f69) (2ms) SAM

Esther-Anne-Eliane (Charles & Charlotte Sas-
seville) n1865-05-28 (B17f84v) SAM

Elie (Adolphe & Malvina Chénard) n1907-02-24
(B13f181v) d1907-03-01 (S9f182) (6jrs) CC

ROY

Elisa (François & Adéline Lepage) m1887-07-18
(M6f80v) Etienne d'Anjou (André & Sara Côté,
St-Germain Rim.) CC

Elisa (Arthur & Malvina Côté) n1892-12-27
(B61f170) CC m.. Arthur Leboeuf, Ste-Marie-
de-Winchendon,

Elisa-Camille (Joseph & Elisabeth Sasseville)
n1864-08-02 (B91f74) SAM d1870-07-14(S14f66v)
(5ans) CC

Marguerite-Elisabeth dite Elisa (Wilfrid &
Camélia Roy) n1896-09-04(B43f39v) m1920-09-29
(M16f18v) Léon Côté (Louis & Eugénie Dion)CC

Elisabeth-Ernestine (Joseph & Elisabeth Ga-
gnon) d1868-09-25 (S11f39) (4ans) CC

Elisabeth (Joseph & Elisabeth Gagnon) n1872-
02-10 (B5f85v) CC

Elisabeth (Albert & Démerise Lévesque) n1913-
07-08 (B43f98) CC m1943-06-06 John-Richard
Parisé, l'Anse-aux-Gascons

Elisabeth (Oscar & Elise Roy) n1930-07-28
(B79f13v) m1955-05-12 (M4f219v) Gaétan Côté
(Valmont & Annette Boivin) CC

Elise (Philéas & Julie Dancause) (vve John
Etherman) d1935-07-06 (S14f118) (55ans) CC

Elmire (Théodore & Marguerite Dugas) n1864-
01-09 (B22f64v) SAM (CC) Prof.rel. 1882-02-02
Supér. Gén. Srs St-Rosaire d1921-01-18 Rim.

Eloïse (Albert & Anaïse Côté) n1897-11-28
(B55f59) CC m1921-06-21 Alphonse Demers,
Limoilou

Elzéar-Irénée (René & Lydia Soucy) n1901-08-
25 (B47f68v) d1919-07-01 (S16f233) (18ans) CC

ROY

Antoine-Frs-Elzéar (Olivier & Eugénie Dufour)
n1910-06-13 (B32f43v) m1942-08-27 (M10f40v)



Emile (Joseph & Elisabeth Gagnon) n1859-03-04
(B13f87) d1859-08-01 (S7f92) (4ms) SAM

François-Xavier-Emile (Joseph & Elisabeth Gagnon)
n1860-08-04 (B36f8) d1889-01-16 (S3f105) (28ans) CC

Pierre-J.-Emile (Clovis & Aline Bélanger) n
1894-09-22 (B44f11) d1911-12-16 (S25f69v)
(17ans) CC

Emile-Justin (Gustave & Vitaline Côté) n1903-
11-29 (B80f116) d1905-06-26 (S14f150) (1an)CC

Eugénie-Emilia (Delphis & Edulie Pelletier) n
1901-11-29 (B75f75) CC m1925-11-12 Ernest La-
joie, St-Antoine-de-Padoue Témiscamingue

Elisa-Emilia (Hector & Anna-Marie Gagnon) n
1915-09-03 (B53f145) d1916-11-03 (S19f170)
(13ms) CC

Emilie (Louis & Rosalie Morin) m1885-02-16
(M1f267) Napoléon Gasse (Napoléon & Louise
Henley, LM) SAM

Sara-Emilie (Hubert Elément & Martine Roy)
n1983-06-23 (B13f288) SAM

Emilien (Luc & Angélique Verreault) n1910-04-
25 (B26f42) CC m1940-07-13 (M..f11) Brigitte
Lemieux (Cléophas & Emilie Laflamme) ML

Emma (François & Adéline Lepage) n1861-01-05
(B2f16) SAM m1879-08-19 (M13f126v) Béloni Roy
(Louis & Olive Gagnon) d1921-11-17 (S24f41v)
(60ans) CC

ROY

Malvina-Caroline-Emma (Delphis & Edulie Pelletier) n1893-11-18 (B58f182v) d1951-07-26 (S22f75) (58ans) CC

Emma (Gustave & Vitaline Côté) (vve Napoléon Ouellet) m1964-06-27 (M3f261) Réal Ouellet (Aurèle & Marie Roy) d1980-11-04 (S26f218) (67ans) CC

Ephrem-René (René & Lydia Soucy) n1893-03-09 (B15f173v) CC m1916-10-24 Adéline Verreault, Anderson N.-B.

Eric (Jean & Claudette Barriault) n1969-12-08 (B60f56) CC

Jean-Georges-Ernest (Jean-Bte & Marguerite Sasseville) n1861-03-14 (B12f17v) m1893-10-17 (M13f152v) Eliane Pelletier (Antoine & Caroline Perrée) SAM d1915-03-18 (S5f132v) (54ans) CC

René-Ernest (René & Lydia Soucy) n1895-12-12 (B64f29) d1914-05-18 (S11f116v) (18ans) CC

Ernest (Jean-Bte & M. Anne Ross) n1925-11-12 (B91f135v) m1946-05-22 (M8f143v) Olivine dite Alvine Soucy (Ephrem & Olivine Sergerie) CC

M. Anne-Aline-Ernestine (Clovis & Aline Bélanger) n1889-02-12 (B9f106v) m1911-01-10 (M1f51v) Edouard Sasseville (Alphonse & Philomène Dumont, SAM) d1972-08-17 (S19f340) (83ans) SAM

Esdras (Ls-Henri & Rose Morin) n1864-05-04 (B43f68) SAM

M. Laure-Espérance (Hector & Anna-Marie Gagnon) n1901-01-27 (B9f57v) CC

Aline-Emma-Estelle (Clovis & Aline Bélanger) n1890-12-23 (B59f136v) m1910-10-04 (M8f48) Joseph Lepage (François & Marie Truchon) CC d1958-05-24 (S10f35) (67ans) SAM

ROY

Louise-Estelle (Alphonse & Alphonsine Paquet)
n1917-05-18 (B24f8) T m1938-02-23(M2f75)Jean-

Bte-Adhémar Dion (Nil & Germaine Gasse) LM

Blanche-Estelle (François & Blanche Harris-
son) n1928-09-27 (B101f215) m1957-08-01 (M13
f72) Lucien Roy (Léon & Bernadette Ouellet,
SPA) CC

Esther (Joseph & Esther Lévesque) n1840-04-27
(B2f75 ind. Rim.) m1859-02-22 (M8f85) Pierre
Leclerc (Germain & Olivette Bélanger) SAM d
1908-12-15 (S..f30) (68ans) ML

Henri-Bénoni-Adalbert dit Ethelbert (Bénoni &
Emma Roy) n1888-01-06 (B2f89v) CC m1935-10-30
Thérèse Belzile, Rim. d1961-11-15 (S27f187v)
(73ans) CC

Ernest-Eudore (Philéas & Julie Dancause) n
1877-12-08 (B86f87) m1909-01-07 (M1f19) Eu-
génie Gagnon (François & Aurélie Guimont) 2è
m1933-07-20 (M8f76v) Georgianne Chénard (Na-
poléon & Olive Pelletier) d1946-10-26 (S28
f166) (68ans) CC

Eudore-Ovide (Joseph & Yvonne Chabot, St-Phi-
lémon) m1950-08-05 (M3f82v) Pierrette Lafon-
taine (Thomas & Emilie Lévesque) SBL d1949-
07-08 (S12f32) (52ans) SAM

Eudore (Eudore & Pierrette Lafontaine) n1951-
08-14 (B22f95) SBL m1973-06-08 (M10f265) Lise
Ouellet (Chs-Auguste & Lili Lemieux) CC

Eugène (Adolphe & Malvina Chénard) n1908-02-
17 (B9f3v) m1927-09-14 (M14f181) Hénédine
Sergerie (François & Amanda Pineault) CC

Eugène (Albert & Démerise Lévesque) n1914-12-
15 (B60f127) CC

ROY

Adèle-Eugénie (François & Adéline Lepage) n
1866-05-09 (B16f14v) CC En religion Sr Josaphat
Congrégation Srs-de-la-Charité de Qué.

M. Anne-Eugénie (Louis & Nymphodore Dugas) n
1887-10-12 (B49f84v) CC

M. Anne-Eugénie (Joseph & Angélique Gosselin)
n1890-07-29 (B33f130) CC

Alice-Eugénie (Bénoni Delvina Vallée) n1891-
03-15 (B16f139v) CC

Eugénie-Georgianne-Séraphine (Norbert & Ernestine
Bélanger) n1894-06-07 (B38f171v) SAM

Adéline-Berthe-Eugénie (Béloni & Emma Roy) n
1894-08-18 (B37f9) d1903-01-27(S3f98)(8ans)CC

Eugénie-Clorinthe (Olivier & Eugénie Dufour)
n1906-12-02 (B61f177v) m1934-08-07 (M13f95)
Aurélien Keable (François & Virginie Rousseau)
d1966-02-01 (S3f302v) (59ans) CC

Eugénie (Yvon & Irène Tanguay) n1933-03-20
(B20f68) CC m1951-12-27 Cyrille Michaud, Ste-
Perpétue-de-Nicolet

Eva (Auguste & Rébecca Sergerie) n1893-09-23
(B50f181) CC m. Pierre Dugas, St-Austin

M. Eve-Caroline (Michel & Danielle Paradis) n
1978-02-22 (B1f129) LC

Alphonse-Fernand (Alphonse & Aurèle Roy) n
1920-10-10 (B80f19v) CC m1949-09-03 Jeanne
Morissette, St-Ambroise Mtl

Fernand (Adrien & Anne-Marie Harrisson) n1933-
07-13 (B57f76) CC m1961-09-16 Suzanne Gagnon,
St-François-d'Assise Qué.

ROY

M.-J.-Fernand (Ernest & Alvine Soucy) n1949-03-25 (B33f234) CC m1977-08-16 Kathleen Jean,



Fernando (Frs-Xavier & Blanche Harrisson) n 1917-03-30 (B22f178v) m1940-07-24 (M21f235) Gabrielle Sergerie (Adélarde & M.Rose Trépanier) CC

M.Anne-Florestine (Georges & Azilda Roy) n 1896-08-19 (B40f39) CC m1918-04-20 Henri-Emile-Wilfrid Dupuis, St-Jacques Mtl

Marguerite-Florida (Joseph & Angéline Gosse- lin) n1887-07-05 (B31f80) CC m1921-08-08 Wil- liam Brian, St-Joseph Mass.

Florida (Bénoni & Delvina Vallée) n1892-12-19 (B57f269v)CC m1914-01-07 Philippe Rioux, Mat. 2è m1943-11-15 Ernest Ouellet, MJ 3è m1961-10-28 Jean-Bte Lavoie, Mat.

Florida (Albert & Démerise Lévesque) n1912-01-27 (B7f71) CC m1931-07-15 (M3f9) Joseph Lévesque (Joseph & Adèle Ouellet) LC

Florildé (François & Blanche Harrisson)n1915-09-21 (B60f146v) CC m1953-08-01 Jacques Har- bec, St-Sacrement Lachine

France (Lionel & Rachel Gagnon) n1961-09-12 (B63f183v) CC

Blanche-Francine (François & Blanche Harris- son) n1932-12-29 (B112f63v) m1961-06-24 (M10 f174v) Jean-Claude Chrétien (Paul-Emile & Léontine Pelletier) CC

Georges-Francis (Lorenzo & Noémie Sergerie) n 1957-01-12 (B5f159v) LM m1979-06-30 Linda Ja- cob.

ROY

Francis (Clovis & Gertrude Raymond) n1962-11-07 (B23f91v) SOA

Serge-Francis (Rodrigue & Lorraine Côté) n 1966-04-24 (B34f308) CC

Francis-Jocelyn (Michel & Linda Beaulieu) n 1983-03-23 (B18f331) CC

François-Xavier (Joseph & Esther Lévesque) n 1834-02-18 (B.f43 ind. Mat.) m1859-01-11 (M3 f83) Adeline Lepage (Eloi & Julienne Pineau) SAM d1923-05-05 (S23f75v) (89ans) CC

François (Louis & Olive Gagnon) n1839-10-15 (B12f77v ind.Rim.) SAM m1865-08-28 (M8f7v) Malvina Pelletier (Hector & Délima St-Pierre) 2è m1881-04-25 (M7f156v) M.Anne-Angéline Lachaine (Hyacinthe & ..) d1924-07-30 (S13f104) (85ans) CC

François (Louis & Ursule Lepage) n1863-07-18 (B59f56v) SAM (ép. Delphine Richard) d1930-10-01 (S5f3v) (67ans) LC

François-Delphis (François & Malvina Pelletier) n1867-10-16 (B34f26) CC d1867-12-14 (S6 f27v) (2ms) SAM

François-Sérénus (Joseph & Elisabeth Sasseville) n1868-09-19 (B37f38v) CC

François-Xavier (Bénoni & Malvina Vallée)n.. d1873-04-20 (B39 S3f2) CC

François-Xavier (Xavier & Appoline Larrivée) n1876-03-16 (B21f50) (vf Blanche Harrisson) d1971-08-28 (S14f155) (95ans) CC

François-Cléophas (Bénoni & Malvina Vallée) n1886-08-05 (B38f65v) CC

ROY

François-J. (Luc & Angélique Verreault) n1905-10-04 (B51f157) CC m1956-04-07 Antoinette Larrivière, St-Zacharie Dorchester d1964-09-

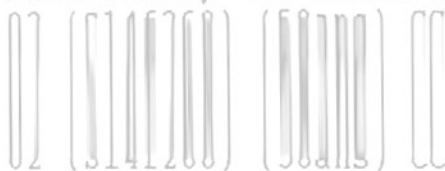

François-Jacques (J.) (Jean-Frs & M.Louise Lévesque) n1930-05-24 (B60f9v) d1932-01-29 (S1f46) (20ms) CC

Adrien-François (Roland & M. Paule Vallée) n1971-07-06 (B27f152) CC

Jeannine-Françoise (Jean-Frs & M.Louise Lévesque) n1933-09-09 (B78f80v) CC m1961-06-10 Paul-Emile Rioux, St-Chs-Garnier Sillery

Auguste-Gabriel (Herven & Elisa Miville) n1922-01-12 (B5f45v) m1950-05-10 (M2f28) Rose-Aliette Lavoie (Joseph & Azélie Harrisson) CC

Yvonne-Gabrielle (Eugène & Hénédine Sergerie) n1932-12-17 (B08f62v) m1949-12-28 (M31f15v) J.Aimé Roy (Ludger & M.Jeanne St-Pierre) CC

Gaétan (André & Elisabeth Daraïche) n1970-03-09 (B9f64) CC

Elisa-Gaétane (Herven & Elisa Miville) n1930-01-07 (B7f2) m1951-05-17 (M3f65) Jean-Baptiste-Roger Dumont (Damase & Antoinette Ouellet, SOA) CC

Gaétane (André & Elisabeth Daraïche) n1976-01-04 (B2f433) CC

Gaston (Cyr & Germaine Roy) n1928-01-25 (B12f192) d1928-10-29 (S32f215) (8ms) CC

Henri-Gaston (Cyr & Germaine Roy) n1930-07-08 (B73f12) CC m1965-09-04 Mariette Roussel, St-Tharcisius

ROY

Emile-Gaston (Ls-Olivier & Corinne Martel) n
1932-05-09 (B35f130v) SAM m1960-08-06 Jacque-
line Lévesque, St-Frs-Xavier Riv-du-Loup

Gaston (Arsène & Estelle Ducasse) n1942-09-28
(B91f42v) m1967-09-02 (M27f347v) Lorraine
Dionne (Lionel & M.Rose Landry) CC

Jeanne-Gemma (Erven & Elisa Miville) n1920-
05-15 (B41f8v) CC

Lucille-Gemma (Hector & Rose-Anne Deroy) n
1928-07-28 (B1313) m1951-10-01 (M7f113) Denis
Lamarre (Georges & Anna-Marie Paquet, CC) LM

Gemma (François & Blanche Harrisson) n1931-
03-17 (B30f27v) d1931-03-25 (S12f28) (9jrs)CC

Gemma (Gabriel & Aliette Lavoie) n1951-03-20
(B36f59) CC

Georges-Marcel (Joseph & Elisabeth Gagnon) n
1866-01-15 (B1f13) CC m1895-11-03 (M15f214v)
Azilda Roy (Philiias & Anaïse Guimont) SAM

Clovis-Georges-Yvon (Georges & Azilda Roy)
n1899-12-16 (B65f35v) d1900-09-21 (S19f50v)
(9ms) CC

Georges-Edmond (Georges & Azilda Roy) n1902-
08-16 (B44f89v) d1904-01-05 (S2f118) (1an) CC

Georges-Antonio (Georges & Azilda Roy) n1904-
04-28 (B22f124v) CC

Georges-Hector (Hector & Anna-M.Gagnon)n1907-
05-29 (B31f186v) d1908-03-07 (S2f4) (9ms) CC

Georges-Régis (Oscar & Elise Roy) n1928-08-28
(B92f212v) m1955-06-25 (M8f224) Laetitia Ber-
nier (Ferdinand & Yvonne Bernatchez) CC

ROY

Georges-Alphonse (Alphonse & Georgianne Four-
nier) n1928-11-03 (B109f217v) CC m1956-10-13
Ghislain Parent, St-Eusèbe Mtl

Georges (Henri-Paul & Thérèse Lajoie) n1960-
08-02 (B70f153) CC

Georges-Albert (Jean-Bte & Hénédine Dion) n
1951-05-09 (B61f266) SAM

M. Anna-Georgette (Ludger & M. Jeanne St-Pier-
re) n1924-12-27 (B86f1150 m1954-12-27 (M20
f206) Clément Pelletier (Alphonse & Adélaïde
Gagné) CC

Georgette-Dorothée (Edgar & M. Anne Gasse) n
1935-09-13 (B20f55v) LM m1958-07-12 (M11f43) Fer-
nand Bernatchez (Delphis & Mélina Mercier) SAM

Georgianne (Louis & Ursule Lepage) n1855-03-
31 (B13f35v) SAM m1880-02-09 (M1f134v) Ma-
caire Côté vf Elmire Roussel) CC

M.-J.-Gérard (Norbert & Ernestine Bélanger)
n1908-11-16 (B130f310) SAM

Gérard (Adolphe & Malvina Chénard) n1913-11-
09 (B65f105v) CC m1939-10-04 (M19f56v) Alice
Gagnon (Edouard & Maria Paquet) SAM d1971-01-
03 (S1f121) (57ans) CC

Jean-Gérard (Théodore & Dorothée Lemieux) n
1940-06-21 (B51f230) CC m1963-12-26 Noëlla
Gendron, Mat.

Gérard (Henri & Fernande Fillion) m1970-07-11
(M4f71) Suzanne Sohier (Léo & Julienne Pa-
quet) MS

Gérard-Marie (Yvon & Irène Tanguay) n1941-02-
12 (B15f4) CC

ROY

Gérard-Raymond (Robert & Rose Vallée) n1945-10-01(B24f56) LM m1972-07-08 Diane St-Pierre, St-Robert-Bellarmin Rim.

M.Anne-Germaine (Hector & Anne-M. Gagnon) n 1905-01-20 (B2f143v) m1923-10-18 (M12f88v) Cyr Roy (Auguste & Corinne Pelletier) d1962-07-01 (S14f205) (57ans) CC

Germaine (Albert & Diana Dupuis) n1920-04-29 (B26f57) T m1938-11-23 (M30f195v) Léon Géhu (Joseph & Clara Elément) CC

Albertine-Gertrude (Alphonse & Georgianne Fournier) n1924-03-29 (B17f97) CC

Alphonse-Ghislain (Camille & Doria Fraser) n 1947-07-28 (B33f131) SOA m1970-02-07 Nicole Aubin, La Visitation Mtl

Ghislain (Cyprien & Marthe Gagnon) n1955-10-19 (B129f2v) CC m1984-07-20 Line Théberge, St-Edouard-de-Péribonka

Ghislaine (j.) (Chs-Eugène & Hénédine Sergerie)n1931-08-09(B84f36v)m1953-08-20(M17f150v) Zénon Soucy (Yvon & Claudia Pelletier) CC

Yolande-Ghislaine (Adrien & Anne-Marie Harrisson) n1944-04-03 (B36f82) m1966-10-08 (M26f321) Robert Picard (Roland & Florianne Gauthier, St-Vincent-de-Paul Mtl) CC

Gérard-Gilbert (Chs-Eugène & Hénédine Sergerie) n1930-04-22 (B43f7) CC m1970-08-22 Jeanne Imbeault, GR

Gilberte (François & Blanche Harrisson)n1923-07-06 (B62f81) d1923-07-25 (S36f83v) (3sem)CC

Rita-Gilberte (Herven & Lisa Miville) n1927-07-04 (B54f174) m1949-07-20 (M13f243) Rosaire Lamarre (Charles & Jeanne-Aimée St-Louis) CC

ROY

Philiass-Guimont (Georges & Azilda Roy) n1898-08-08 (B34f9) CC m1959-09-12 Julie Sasseville St-Jérôme

Jean-Baptiste-Gustave (François & Adéline Le-page) n1864-06-21 (B60f70) SAM (ép.Vitaline Côté) d1943-05-11 (S11f57v) (78ans) CC

Charles-Gustave (Gustave & Vitaline Côté) n 1907-04-21 (B28f185) CC m1937-10-23 Georgette Dupuis, St-Pascal-de-Maizerêts

Romuald-Guy (Olivier & Eugénie Dufour) n1913-10-19 (B58f104) d1945-04-25(S15f115)(31ans)CC

Olivier-Guy (Elzéar & Alexina Pelletier) n 1945-08-11 (B81f124) CC

Guy (Argé & Laurette Aubry, Baie-Comeau) m 1963-09-07 (M27f243) Marguerite Sergerie (Félix & Alvina Ouellet) CC

Guy (Georges & Laetitia Bernier) n1961-05-21 (B43f175) CC

Guy (Alonzo & Hermance Côté) n1963-07-14 (B75f237) CC

Georges-Hector (Joseph & Elisa Sasseville) n 1866-05-19 (B20f14v) m1897-02-23(M7f49) Anne-Marie Gagnon (François & Aurélie Guimont) d 1952-05-21 (S6f108v) (86ans) CC

Louis-Hector (Louis & Oliva Ross) n1898-04-28 (B27f14) m1924-02-04(M1f109v) Rose-Anne Deroix Alexandre & Appoline Pelletier) SAM d1971-08-21 (S6f112) (73ans) LM

Georges-Hector (Hector & Anne-Marie Gagnon) n 1909-01-22 (B3f21) m1938-08-27 (M18f188v) Mariette Dion (Edgar & Emma Roy) CC

ROY

Hector-Louis-Napoléon (René & Lydia Soucy) n
1910-02-25 (B17f39v) d1910-06-05 (S9f43)



Hectorine (Hector & Rose-Anne Deroy) n1935-
10-11 (B23f56v) m1960-07-06 (M1f183v) Jean-
Luc Laterreur (Irénée & Antoinette Côté) LM

Hélène-Florence (Chs-Eugène & Hénédine Serge-
rie) n1931-08-09 (B83f36v) m1955-09-08 (M22
f234) Alcide Sergerie (Télesphore & Emérilla
Isabelle) CC

Emma-Elisabeth-Hélène (Ethelbert & Thérèse
Belzile) n1939-06-19 (B44f207v) CC

Hélène-Germaine dite Hélène (Léon & Albini
Isabelle) n1942-03-21(B26f30) m1963-09-05
(M26f242v) Carmin Guimont (André & Jeanne
Turcotte, LMs) CC

Jeanne-Hélène (Yvon & Irène Tanguay) n1945-
06-17 (B67f118v) CC m1971-12-18 Pierre Viau,
St-Jean

Jeanne-Hélène (Jean-Marc & Réjeanne Landry) n
1951-10-05 (B12f85v) CC

Henri (ép. Victoire Gagnon) d1841-05-16 (S15
f28v ind.Mat.) (78ans) SAM

Henri (Henri & Victoire Gagnon) n1797.. La
Pocatière m1818-07-24 (M3f3v) Elisabeth Dugas
(Armand & Madeleine Dumas dite Marin) CC 2è m
1848-02-01 (M4f4v) Josephthe Dubé (vve Joseph
Côté) SAM

Henri (Norbert & Ernestine Bélanger) n1902-
03-30 (B25f102) SAM m1935-04-23 Yvonne Thi-
bault, Notre-Dame Mtl

Henri-Paul (Albert & Diana Dupuis) n1925-06-
27 (B57f126) m1944-05-24 (M9f86v) Thérèse La-
joie (Théodore & Julienne Pelletier) CC

ROY

Henriette (Henri & Victoire Gagnon) n1813-12-24 (B5f3v ind. Mat.) m1832-07-30 (M1f10 ind. Rim.) André Keable (Théodore & Marie Cameron) SAM d1900-02-18 (S4f39v) (87ans) CC

Henriette (Henri & Elisabeth Dugas) n1830-01-26 (B15f9 ind. Rim.) m1850-10-28 (M6f29) Louis Valcourt (Joseph & Rosalie Ste-Foy) SAM

M.Anne-Henriette (Didace & M.Anne Gasse) n1929-01-06 (B2f17v) LM

Hermine (ép. Joseph Pineault) d1895-04-21 (S6 f22) (85ans) CC

Herménégilde (vf Bertha Bernier, Amqui) m1921-06-08 (M11f18v) Yvonne Perrée (Alfred & Delphine Truchon) SAM

Louis-Irvin dit Herven (Louis & Nymphodore Dugas) n1891-09-14 (B55f148v) m1915-07-13 (M8 f141v) Elisa Miville (Auguste & Martine Vallée) d1977-05-29 (S9f17) (85ans) CC

François-Xavier-Hévé (Edouard & Marie Paradis) n1900-06-16 (B35f45v) CC

Honoré (Luc & Angélique Verreault) n1912-01-19 (B4f71v) d1924-07-01 (S10f101v) (12ans) CC

Blanche-Honorine (Luc & Angélique Verreault) n1907-04-11 (B26f184v) d1925-04-09 (S5f121) (18ans) CC

Télesphore-Honorius (Joseph & Elisabeth Sas-seville) n1872-12-29 (B50f96) CC

Horace (Joseph & Sylvie Parent) n1870-02-17 (B10f60v) d1872-11-28 (S20f95) (2ans) CC

Horace (Arthur & Elmire Sergerie) n1884-01-16 (B4f18v) d1904-01-05 (S3f118) (20ans) CC

ROY

Horace (Ls-Théodore & Nymphodore Dugas) n1897-12-24 (B61f60) CC m1933-02-01 (M1f151) Amanda

Perrin (Arrien & Vivine Gagnon) SAM

Hormidas (René & Lydia Soucy) n1905-05-20 (B24f148) d1906-01-19 (S4f161v) (8ms) CC

Bruno-Huques (Camille & Doria Fraser) n1963-12-17 (B12f96) SOA

Gabrielle-Huquette (Télesphore & Amanda Roy) n1931-03-26 (B36f28v) d1931-09-25 (S22f39) (6ms) CC

M.Paule-Huquette (Jean-Frs & M.Louise Lévesque) n1932-03-24 (B32f50) CC m1958-10-04 Daniel Verreault, St-Thomas-d'Aquin-de-Qué.

Jacqueline-Huquette (Alphée & Alberte Marin) n1938-08-05 (B66f186v) CC

Julienne-Ida-Bella (Arthur & Julienne Talbot) n1885-01-29 (B7f37) CC

Alberta-Ida (Auguste & Rébecca Sergerie) n1899-06-26 (B39f27v) CC m1919-08-05 Antoine Cloutier, Sayabec

Irène (Arthur & Malvina Côté) n1905-09-24 (B47f156) d1907-02-17 (S6f181) (1an) CC

Estelle-Irène (Yvon & Irène Tanguay) n1937-04-18 (B35f155) CC m1959-07-11 Angelbert Alard, Ste-Perpétue-de-Nicolet

Yvon-Irénée (Yvon & Irène Tanguay) n1943-02-18 (B8f52v) CC m1967-12-23 Yvette Houle, St-Léonard Nicolet

Eugénie-Irma-Dolorès (Gustave & Vitaline Côté) n1905-08-05 (B39f151v) CC m1936-10-24 Gabriel Bernatchez, St-Louis-de-France Mtl

ROY

Jacqueline-Jacinthe (Arthur & Jacqueline Sergerie) n1967-06-28 (B37f340v) CC

Amanda-Jacqueline (Télesphore & Amanda Roy) n 1926-08-28 (B78f153) m1951-07-12 (M16f73)
Zachée Roy (Luc & Angéline Verreault, St-Germain-de-Dorchester) CC

Blanche-Jacqueline (Ernest & Alvine Soucy) n 1955-08-08 (B99f231) m1975-10-11 (M32f419)
Francis Côté (Louis-Marie & Albertine Mercier) CC

Jacqueline (Henri-Paul & Thérèse Lajoie) n 1957-03-04 (B38f57v) m1975-04-19 (M5f384)
Daniel-Gérard Belisle (Odessa & Anna Bélanger, St-Antoine-des-Laurentides) CC

Jacques-Ephrem (Ephrem & Adèle-Elise Verreault) n1928-05-10 (B56f202) CC m1953-10-14
Denise Brochu, St-Philippe-de-Dalquie Abitibi

Sylva-Jacques (Ls-Olivier & Corine Martel) n 1934-12-09 (B95f197) SAM

Arthur-Jacques (Cyr & Germaine Roy) n1938-08-31 (B2f189v) m1962-12-29 (M29f221) Jacqueline Lepage (Jos & Ernestine Chrétien, St-Vincent-Ferrier) CC

Jacques (Léopold & Blanche Gagnon) n1939-12-16 (B99f220v) m1962-06-16 (M6f202v) Nicole Lévesque (Omer & Estelle Vallée) CC

René-Jacques (Camille & Doria Fraser) n1951-07-22 (B23f171v) SOA

Jacques (Ernest & Aline Soucy) n1952-12-16 (B146f128) d1953-06-16 (S12f143) (6ms) CC

Jacques (Conrad & Jeanne-d'Arc Chouinard) n 1954-12-23 (B147f205) CC

ROY

Jacques (Jean-Marc & Réjeanne Landry) n1958-01-27 (B12f86v) CC m1982-07-17 Céline Daoust,



Jean (Béloni & Delvina Vallée)n1889-07-04(B31f111) CC m1921-07-05 Delvina Tremblay, Mat.

Jean-Gilles (Edouard & Anna Chrétien) n1933-06-04 (B43f72v) m1968-08-24 (M222f370v) Claudette Barriault (Eugène & Lucienne Soucy) (vve Jacques Landry) CC

Jean (Jean-Horace & Julia Gravel, MJ) m1957-03-02 (M2f55) Graziella Fournier (Louis & Hectorine Côté) CC

Romuald-Jean (Ethelbert & Thérèse Belzile) n 1938-05-17 (B44f181) m1966-06-25 (M5f311) Lucie Emond (René & Rose Bernatchez) CC

Jean-Aimé (Henri-Paul & Thérèse Lajoie)n1955-09-12 (B113f235) CC

Jean-Baptiste (Louis & Olive Gagnon) n1837-10-13 (B14f49v ind.Rim.) m1859-01-17 (M5f83v) Marguerite Sasseville (Jean-Bte & Esther Caron) SAM d1893-03-31 (S9f175v) (55ans) CC

Georges-Jean-Baptiste (René & Lydia Soucy) n 1894-09-03 (B41f10) m1924-05-07 (M5f98v) M. Anne Ross (Elzéar & Alma Morin, LMs) d1980-09-21 (S24f216) (86ans) CC

Jean-Baptiste-Charles-Eugène (Albert & Anaïse Côté) n1899-05-04 (B27f23v) CC m1941-09-11 (M12f142) Hénédine Dion (Georges & Alma Lepage) SAM

Jean-Claude (Cyprien & M.Marthe Gagnon)n1945-05-26 (B58f116v) m1967-09-02 (M26f347) Roselle Sergerie (Paul-Aimé & Rita St-Pierre) CC

ROY

Jean-Claude (Albert & Jeanne d'Arc Michaud) n1953-11-20 (B35f199) SOA m1977-07-01 Sylvie Ouellet, Riv.-du-Loup

Jean-Claude (Chs-Emile & Magella Gendron) m 1974-10-25 (M36f361) Huguette Gendron (Lucien & Mariette Pelchat) CC

Jean-Clément (Jean-Ls & Thérèse Harrisson) n 1947-05-26 (B21f128v) SOA m1968-08-24 Denise Truchon, St-Félicien

Jean-Clément (Camille & Doria Fraser) n1955-06-24 (B22f16v) SOA

Jean-François (Gustave & Vitaline Côté)n1898-09-19 (B40f10v) m1929-07-16 (M2f237) M.Louise Lévesque (Samuel & Adrienne Gauthier) CC 2è m1965-07-17 Antoinette Lévesque N.-D.-du- St-Sacrement Mtl d1968-05-09 (S10f359v) (69ans)CC

Jean-François-Denis (Albini & Lucille Sasseville) n1966-06-10 (B48f310v) CC

Jean-Guy (Robert & Rose-Aimée Vallée) n1940-11-30 (B27f15v) LM

Jean-Guy (Fernando & Gabrielle Sergerie) n 1946-03-13 (B24f137) CC

Jean-Guy (Albert & Jeanne-d'Arc Michaud) n 1948-11-01 (B36f144) SOA m1970-07-18 Sylvianne Plante, Ste-Catherine Cté Laprairie

Jean-Guy (Eudore & Pierrette Lafontaine) n 1953-10-31 (B29f118v) d1953-11-01 (S6f118v) (1jr) SBL

Jean-Hugues (Alphée & Alberte Marin) n1940-12-10 (B91f243v) CC

Jean-Léon (vf Geneviève Keable) d1889-02-13 (S1f66) (86ans) GM

ROY

Jean-Louis-Norbert (Alphonse & Alphonsine Paquet) n1921-03-05 (B13f73v) T m1946-08-07 (M6f118v) Thérèse Harrisson (Béloni & Eugénie

Ouellet) SOA

Jean-Luc (Arthur & Jacqueline Sergerie)n1968-06-04 (B27f361v) CC

Jean-Marc (Hector & Rosanne Deroy) n1924-12-05 (B72f147) T m1961-07-15 (M16f176v) Alberte Gaudreault (vve Adrien Landry) CC

Jean-Marc (Christophe & Odile Sergerie)n1926-03-29(B28f142v) m1948-06-30(M5f213) Béatrice-Réjeanne Landry (Delphis & Jeanne Perrée) CC

Jean-Marc (Léopold & M. Ange Verreault) n1937-12-31 (B2f284) SAM (LC) m1962-09-01 Marthe Béliveau, St-Joseph-de-Bordeaux

Jean-Marie-Ferritti (Louis & Rose Morin) n 1866-05-11 (B17f14v) CC

Jean-Marie (Conrad & Jeanne-d'Arc Chouinard) n1952-07-2(B91f115) CC m1977-07-02 (M12f344) Linda Labrie (Yvon & Béatrice Fournier) SAM

Jean-Marie (Chs-Emile & Magella Gendron) m 1974-10-25 (M35f360) Lucille Gendron (Lucien & Mariette Pelchat) CC

Jean-Noël (Roger & Béatrice Lajoie) n1954-12-31 (B3f207v) d1955-05-11 (S6f219v) (4ms) CC

Jean-Pascal (Marc & Oviette Dumont) n1976-03-12 (B21f449) CC

Jean-Paul (Ernest & Alvine Soucy) n1950-04-24 (B45f26v) CC

Jean-Paul (Henri-Paul & Thérèse Lajoie)n1952-04-29 (B61f105v) d1953-04-15(S6f136v)(11ms)CC

ROY

Jean-Paul (Henri-Paul & Thérèse Lajoie) n1958-06-22 (B65f96v) CC

Jean-Pierre (Chs-Edouard & Rita Emond) n1940-01-01 (B3f221v) CC

Jean-Pierre (Hector & Rose-Anne Deroy) n1951-04-19 (B14f109v) LM

Jean-René (Lorenzo & Noémie Sergerie) n1960-04-08 (B4f182) LM m1984-08-24 Linda Chenel, SAM

Jean-Yves (Henri-Paul & Thérèse Lajoie) n1951-01-04 (B5f53) CC m1973-07-14 Marcelle Lafontaine, St-Jean-Chrysostome Lévis

Jeanne-Anaïse (Clovis & Aline Bélanger) n1903-01-27 (B3f97v) d1903-10-12 (S24f114v) (9ms) CC

Adrienne-Jeanne-Aimée (François & Blanche Harrisson) n1906-02-19 (B4f163) d1932-02-20 (S3f47v) (26ans) CC

Jeanne-Alice (Albert & Démerise Lévesque) n1909-02-28 (B11f22v) d1909-04-02 (S11f24v) (1ms) CC

Jeanne-Carole (j.) (Cyprien & Marthe Gagnon) n1948-03-11 (B24f203v) m1971-07-10 (M14f144) Etienne Gauvreau (Lomer & Flore Boudreau, St-Omer) CC

Jeannine-Denise (j.) (Cyprien & Marthe Gagnon) n1948-03-11 (B25f203v) m1972-06-23 (M10f200) Jean-Guy Fournier (Aimé & Hénédine Lemieux) CC

Bernard-Jeannot (Camille & Doria Fraser) n1959-11-15 (B30f64v) SOA

Jessica-M. (Jean-René & Linda Chenel) n1988-01-30 (B2f234) LM