

NOTE

Ce fichier a été numérisé de façon à ce que vous puissiez utiliser la fonction «Rechercher» d'Adobe Acrobat pour retrouver un ou plusieurs mots dans le texte qui suit. Bonne recherche

du son. Bonne recherche.
«Rechercher» d'Adobe Acrobat pour retrouver un ou plusieurs mots dans le texte.
Ce fichier a été numérisé de façon à ce que vous puissiez utiliser la fonction

NOTE

PRESENTATION

Depuis 1977, la Société d'Histoire et d'Archéologie des Monts (Sham) a présidé au dépouillement de tous les registres paroissiaux de la Municipalité régionale de comté Denis-Riverin (MRC Denis-Riverin).

Grâce à des programmes gouvernementaux des deux paliers: fédéral et provincial et à l'extrême complaisance des curés concernés, l'inventaire se mettait en marche en 1977 dans la paroisse de Sainte-Anne-des-Monts et s'arrêtait en 1989 dans la paroisse de Sainte-Madeleine.

Douze (12) années de travaux intensifs, accomplis en partie par des jeunes de 18 à 30 ans, pleins de bonne volonté, sinon d'expérience. Chacun des actes de l'état civil s'enregistrait sur 2 fiches. L'une de 4 X 6 destinée à la paroisse, l'autre de 8.5 X 11, conservée dans les archives de la SHAM pour travaux de recherches. Les deux fiches contiennent tous les éléments caractéristiques: noms, dates, témoins, signatures ainsi que des remarques particulières. Sans oublier les attestations marginales de mariages. C'est la Société historique du Saguenay qui nous a fourni gracieusement le modèle de ces fiches. Modèle transférable sur ordinateur pour utilisations scientifiques ultérieures.

L'abbé Roland Provost a assuré la supervision de ce travail durant toutes ces années, sans pouvoir garantir l'exactitude absolue de toutes les données!

Songez-y bien! Les curés des premiers temps de l'occupation du territoire, j'allais dire de la période héroïque, écrivaient les noms et les dates telles que les prononçaient des personnes qui ne savaient ni lire ni écrire. Ainsi Marin ou Morin; Synnette, Sinnott, Senett, Ducas, Ducasse, Dugas, etc.

Autre exemple: Amable Beaufleau (prononcez Beauflo) se présente ainsi au curé. Et pourtant c'est un Jacques qui avait presque oublié son vrai nom... Au généalogiste de se

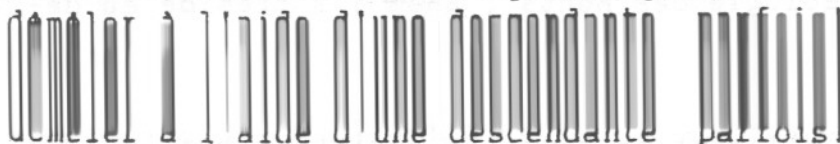

Autre source d'erreurs. Certains curés, comme bien des professionnels, ne brillaient pas par la lisibilité de leur écriture. D'où la difficulté de saisir parfois les noms et les dates.

En troisième lieu, les secrétaires elles-mêmes, bien au fait du texte, ont pu commettre des fautes de frappe en dactylographiant. Enfin les opérations sur ordinateur ne sont pas à l'abri non plus des erreurs en copiant le texte qu'on leur soumet.

Sauf preuve du contraire, il reste que l'on peut se fier généralement aux données fournies dans ce volume. Si l'on a de bonnes raisons d'en douter, il reste la possibilité de revenir aux sources, i.e. à la fiche correspondante déposée au Lycée des Monts ou au presbytère. Ou mieux encore de consulter le registre authentique conservé à la paroisse ou aux Archives nationales à Rimouski.

Ce répertoire couvre les registres des paroisses à partir de leur ouverture jusqu'à l'année de l'inventaire rédigé par la SHAM. On remarquera que nous avons même dépouillé dans les registres de Rimouski et de Matane les actes concernant les habitants de la région actuelle de la M.R.C.

En effet les curés de Rimouski et de Matane, au cours de leurs voyages, visitaient les missions des "Bas" et les enregistraient dès leur retour. Il est donc facile de connaître les personnes "missionnées" et l'endroit de leur résidence.

Nous souhaitons de bonnes recherches à tous les mordus de généalogie!

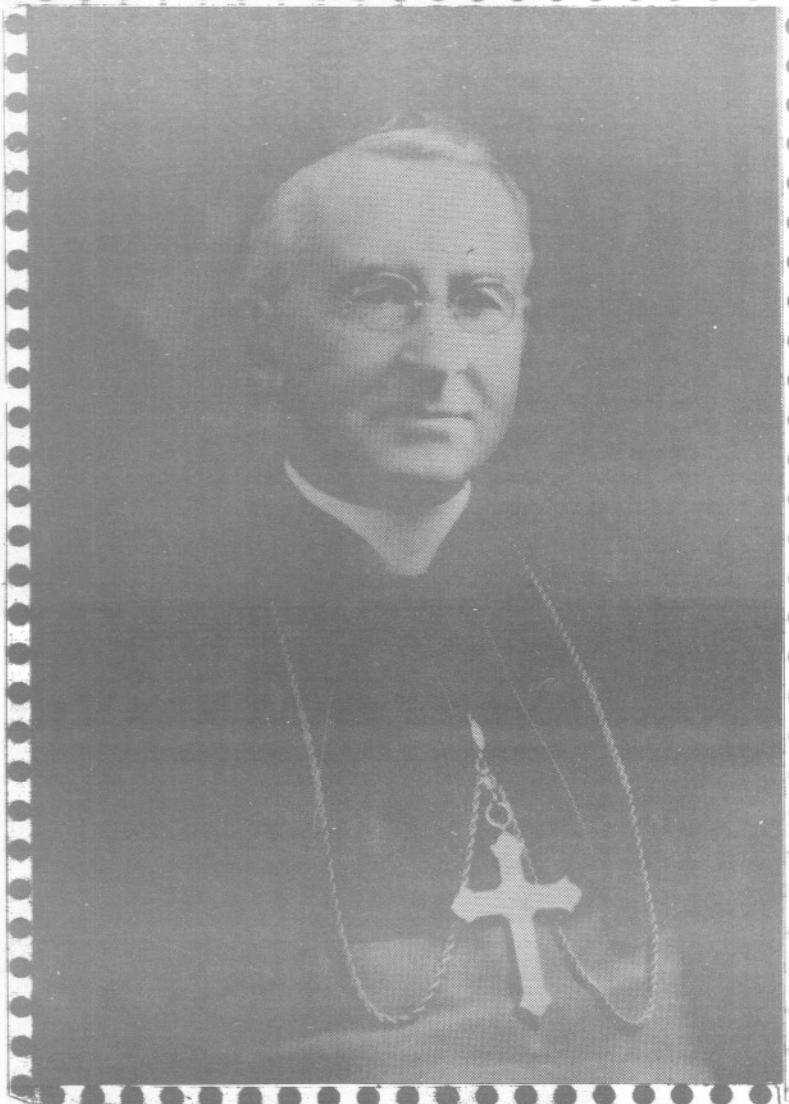

Monseigneur François-Xavier R O S S
n 1869-03-06 aux Grosses-Roches (Mat.)
Prêtre 1894-05-19 Rimouski; docteur en
Droit canonique; Vicaire général 1914;
Evêque de GASPE 1922. Fondations: les
Ursulines; Ecole normale; Séminaire; Ca-
thédrale; Ecole ménagère; Ecole d'Agrie
culture, des Pêcheries; auteur de vol.
d 1945-07-05 à Québec. A 76 ans



Le chanoine Arthur RIOUX
n 1883-08-29 Ste-Flavie
Prêtre 1912-03-23 Mt-Joli
Curé Madeleine 1915; Mt-Ls
1916; S A M 1917-1923
d 1968-10-04 A 85 ans
Inhumé à Paspébiac



RIVARD Auguste
n 1901-13-13 Sherbrooke
Prêtre 1933-05-07
Curé St-Octave 1935; St-
Joachim 1943-1947
d 1964-08-25 à Newport

TABLE DES MATIERES

Nom	Page
R	
Rabey = Racek = Rail = Ratte = Raymond	1
Rébula = Reeves = Renaud	5
Rhéaume = Richard	6
Richard = Richer = Rifoue = Ringuette	18
Rioux	19
Rioux = Ritchie = Rivard = Roberge	71
Roberge = Robert = Robichaud	72
Robichaud = Robillard = Robin = Robinson	74
Robinson = Robitaille	123
Robitaille = Rochefort = Rochette	124
Rochon	124
Rock = Ross	125
Ross = Rouillard = Rouleau	155
Rouleau = Rousseau	156
Rousseau = Roussel	160
Roussel = Roussy = Routh = Routhier	161
Roux = Roy	162
Royer = Ruel = Ruest	248

=====

N.B. Les prénoms se suivent par ordre alphabétique. Nous soulignons le prénom usuel porté par la personne quand nous avons pu l'identifier.

Autrement nous conservons l'ordre des prénoms tels qu'enregistrés.

Nous gardons autant que possible la graphie originale, même si elle n'est pas usuelle. A moins de nuire à la recherche.

=====

SOCIETE D'HISTOIRE & D'ARCHEOLOGIE DES MONTS
 675, CHEMIN DU ROI - C.P.1192
 SAINTE-ANNE-DES-MONTS GOE 2GO
 (LE QUEBEC) TEL:418-763-7871

INTERPRETATION

Prenons un exemple chez les Roy (Page 209)

Joseph (Théodore & Marguerite Dugas) n1857-07-12 (B34f63) m1879-11-17 (M16f114v) Marie Gosselin (Etienne & Lucie Leclerc) 2è m1882-09-18 (M8f187) Angélique Gosselin (Etienne & Lucie Leclerc) SAM 3è m1902-07-29 (M4f87v) Clara Vaillancourt (Octave & Marguerite Tanguay) 4è m1908-08-27 (M9f14) Marguerite St-Laurent (vve Alphonse Dionne) d1936-12-02 (S25f146) (79ans) CC

TRADUCTION:

Joseph, fils de Théodore et de Marguerite Dugas, né le 12 juillet 1857 (34è baptême de la page 63 du registre).

Marié le 17 novembre 1879 (16è mariage de la page 114 au verso du registre) à Marie Gosselin, fille d'Etienne & de Lucie Leclerc.

Marié en 2è noces le 18 septembre 1882 (8è mariage de la page 107 du registre) à Angélique Gosselin, fille d'Etienne & de Lucie Leclerc. (Il a marié les deux soeurs à Sainte-Anne-des-Monts.)

Marié en 3è noces le 29 juillet 1902 (4è mariage de la page 87 au verso du registre) à Clara Vaillancourt, fille d'Octave et de Marguerite Tanguay.

Marié en 4è noces le 27 août 1908 (9è mariage de la page 14 du registre) à Marguerite St-Laurent, vve d'Alphonse Dionne,

Décédé le 02 décembre 1936 (25è sépulture de la page 146 du registre) à l'âge de 79 ans à Cap-Chat.

HENRI ROY DIT DESJARDINS PIONNIER

DE CAP-CHAT

Henri Roy, après être venu faire la pêche sur les côtes du Cap-Chat pendant quelques étés, décide de s'y installer avec sa famille en 1818. Il tenait son métier de commerçant et de navigateur de son grand-père Augustin, qui dès les débuts de 1730, exploitait la pêche aux marsouins dans la seigneurie de la Pocatière. De plus, il a dû être attiré à Cap-Chat par son cousin germain, par alliance, Joseph Sasseville qui y était installé en permanence depuis 1815.

Selon le recensement de 1818, Henri, marié à Marie-Victoire Gagnon avait cinq enfants; Henri (dit Alarie), Joseph (dit José), Louis, Henriette et Charles-Clovis, François-Xavier naîtra par la suite et décédera en bas âge tout comme Charles-Clovis.

En 1818 Henri se disait laboureur et décédera en 1847, à l'âge de 78 ans tandis que son épouse vivra jusqu'à 90 ans. Ce couple fut un des premiers à défricher le Petit Fonds et malgré l'éloignement, Henri et son épouse surent préparer leurs enfants à faire face à l'avenir avec une certaine éducation et aisance.

Henri, l'aîné des fils a été surnommé Alarie, tout comme une autre famille de Roy, demeurée à Sainte-Anne-de-la-Pocatière. Il établit son domaine au Cap et marie Elisabeth Dugas (fille d'Armand). Henri s'adonne à l'agriculture. Les documents parlent peu de lui, il était probablement plus effacé que ses deux frères José et Louis. A Henri nous devons les Roy Alarie. Ces filles se marièrent à des Gagné, Valcourt, Parent, Larrivée, Marceau, Isabelle Chouinard et Lemieux.

José et Louis semblent inséparables; en 1838 il acquéraient une terre de six arpents par quarante-deux, terre qu'ils continuèrent à agrandir au fil des ans et qui couvra une bonne partie de la paroisse ainsi que les "petit et grand fonds". Ils se bâtirent à l'embouchure de la rivière, tout près du fleuve et l'histoire veut qu'un seul pin servit pour faire les boiseries des deux maisons. Une d'elles existe encore, celle de José, qui passa de François à Charles. La maison de Louis, sise à quelques arpents de là, était aussi très grande et a servi d'église jusqu'en 1857.

José et Louis, par leurs filles ont des liens avec les familles Gagnon, l'Espérance, Bélanger, Lamontagne, Leclerc, Dion, Côté, Pelletier, Lepage et Sasseville. Les descendants de ces deux frères marquèrent beaucoup l'administration de Cap-Chat. Si nous consultons la liste des maires, nous y retrouvons les Roy suivants: Louis, François-José, Delphis, Gustave, Hector, Ethelbert et Arthur. Ils occupèrent le poste pendant soixante ans sur une période de soixante-et-dix ans.

La descendance d'Henri a donné à notre société de nombreux prêtres et religieux, des gens de la terre, des professionnels hommes et femmes, des politiciens et des industriels. La génération montante est aussi pleine de promesses.

Nous ne pouvons parler des Roy, qui ont essaimé à Cap-Chat et Sainte-Anne-des-Monts sans mentionner une autre branche, celle de Théodore qui n'avait aucun lien de parenté avec les Roy-Desjardins. Les ancêtres de Théodore venaient de la Normandie et avaient pris racine dans Bellechasse au Québec, tandis que les Roy dit Desjardins venaient de la Bourgogne et s'étaient installés à la Pocatière.

Madeleine Roy, PhD. (de José & Louis Roy)

HISTORIQUE

Paroisse	Mission de avant	Fonda- tion	Reg. ouvert	Pionniers
CAPUCINS (Saint-Paul)	Cap-Chat -Les-Méchins	1930	1930	1845 Bonneau
CAP-CHAT (Saint-Norbert)	Riv. - Mat. - S.A.M.	1864	1864	v.1775 Dugas
SAINT-OCTAVE-DE L'AVENIR	Cap-Chat	1935	1936-70	1932 Mgr Caron
STE-ANNE-DES-MONTS	Riv. - Mat.	1863	1815	v.1780 Vallée & (Marin)
ST-BERNARD-DES- LACS	Ste-Anne-des-Monts	1934	1940-70	1930 Vic. Bernard (Fortin)
TOURELLE (St-Joachim)	Ste-Anne-des-Monts	1916	1917	1860 Frs Vallée
SACRE-COEUR-DES- LANDES	Tourelle	1930	1938-66	1930 Curé Grenier
LA MARTRE (Ste-Marthe)	Ste-Anne & Tourelle	1931	1926	1850 Peter Maloney
MARSOUI (L'Imm. - Conception)	Ste-Anne & T. & L.M.	1938	1939	1844 Pat. Henley
RIV. -A-CLAUDE (St-Evagre)	Mont-Louis	1933	1934	1842 H. Castonguay
MONT-ST-PIERRE (St-P. -aux-Liens)	Mont-Louis	1933	1934	1855 P. Picard
MONT-LOUIS (St-Maxime)	Mat. & Ste-Anne	1875	1867	1882 Ls Robinson
GROS-MORNE (St-Ant. -Padoue)	Mt-Louis & Madeleine	1963	1963	1860 David Bond
MADELEINE (Ste- Madeleine)	Riv. -au-R. & Mt-Ls	1914	1875	1857 Les Synnette

LOCALITES

ST-JOSEPH-DES-MTS	Ste-Anne-des-Monts	Pas de registre	1930	Curé Joseph (Chénard)
CAP-AU-RENARD (St-Frs-de-Sales)	Ste-Anne & La Martre	" "	1850	Les Henley
RUISSEAU-ARBOUR	Rivière-à-Claude	" "	1862	G. Pelletier
ANSE PLEUREUSE	Mont-Louis	" "	1838	J. Henley
MANCHE-D'EPEE	Madeleine	" "	1865	Pelchat
CAP-SEIZE	St-Bernard-des-Lacs	" "	1938	Th. Fontaine

SIGLES & ABRVIATIONS

Anse-Pleureuse	AP	d=	Décès
Baie-Comeau	BC		
Cap-au-Renard	CAR	ép.=	Epoux
Cap-Chat	CC		
Gaspé	G	ou=	Epouse
Grande-Rivière	GrG		
Grande-Vallée	GV	enr=	enregist-
Gros-Morne	GM		tré
Grosses-Roches	GR	&=	Et
La Martre	LM		
Les Capucins	LC	f.=	feu feue
Les Méchins	Lms		
Manche-d'Epée	ME	J.=	Joseph
Marsoui	MS		
Matane	MAT	jr=	Jour
Mont-Louis	ML		
Mont-Joli	MJ	M.=	Marie
Montréal	Mtl		
Mont-St-Pierre	MSP	m=	Mariage
Percé	P		
Québec	Qué	ms=	Mois
Rimouski	Rim		
Ruisseau-Arbour	RA	n=	Naissance
Rivière-à-Claude	RC		
Rivière-au-Renard	RAR	sem=	Semaine
S.-C.-des-Landes	SCL		
Sayabec	S	...=	Rensei-
St-Anne-des-Monts	SAM		gnement non
St-Bernard-des-Lacs	SBL		disponible.
St-Jean-de-Cherbourg	SJC		
St-Joseph-des-Monts	SJM	A=	Adoption
St-Oct.-de-l'Avenir	SOA		
St-Paulin-d'Alibaire	SPA		
Ste-Félicité	SF		
Ste-Madeleine	SM		
Tourelle	T		

ATTENTION

Les numéros précédés de lettres entre parenthèses sont ceux du registre: B= Baptême
 f= folio recto v= folio verso M= Mariage
 S= Sépulture A= Adoption.

N.B. Sauf erreur ou à défaut de renseignements disponibles, les dates sont celles du jour de la naissance, non du baptême; du mariage ou du décès, non de la sépulture.

MGR CHARLES-EUGENE ROY

Mgr Roy était né à Sainte-Anne-des-Monts le 28 mars 1899. Ordonné prêtre le 18 mai 1924, après avoir obtenu le doctorat en théologie au Grand Séminaire de Québec. En septembre 1925, il se rend à Rome pour études, mais la maladie le contraint dès novembre suivant au repos complet. Il peut se rendre ensuite en Algérie, dans le diocèse d'Oran, où il fait du ministère à Sidi-bel-Abès. Il revient au pays en 1927 et devient chapelain de l'Hôtel-Dieu de Gaspé.

En juin 1928, il est nommé curé de Gaspé. Chargé en 1934 par Mgr Ross de préparer les fêtes du quatrième centenaire de la découverte du Canada, il doit se désister par après, à cause d'une intervention chirurgicale à subir. Il démissionne comme curé de Gaspé en début d'octobre 1934 et obtient de se rendre à Rome une seconde fois pour études. Il en revient en 1937 avec le doctorat en philosophie et la licence en droit canonique. En septembre 1937, il est nommé curé de Percé. Et en 1947, alors que l'évêque confie la responsabilité du Séminaire de Gaspé au clergé diocésain, Mgr Roy en devient le supérieur. Il le demeure jusqu'en 1950, puis il est nommé curé de Carleton. Il prend occasion de l'Année mariale décrétée par Pie XII, en 1954, pour donner une place plus marquée à la dévotion mariale à l'Oratoire du Mont St-Joseph. Et Mgr Bernier en fait un sanctuaire marial diocésain le 16 août 1959. Mgr Roy laisse la cure de Carleton en 1972 pour celle de Pointe-à-la-Garde qu'il dédie ensuite à Notre-Dame de la Garde. Et il demeure entre-temps recteur de l'Oratoire. Il démissionne de cette cure en 1981 et à la mi-avril 1984, il écrit ainsi à l'Evêque: " Je crois sage de me départir du soin de Notre-Dame du Mont-St-Joseph: je n'en suis plus capable...".

Il vécut à sa résidence de Place Notre-Dame, à Carleton, et il finit ses jours au Centre d'accueil de Malda, le 14 février 1961.

L'oeuvre littéraire de Mgr Roy est impressionnante. Elle se présente ainsi. 1928: La Gaspésie intérieure; 1933: Le Petit Catéchisme; 1934: Thérèse Neuman, Gaspé depuis Cartier, Historical Gaspé; 1937: Méthode pédagogique, Thérèse Neuman; 1942: Organisation catéchétique; 1947: Percé; 1957: La Vierge de la Guadeloupe.

Au moment de clore ces quelques réflexions à la mémoire de Mgr Roy, je revois volontiers l'image de l'homme absolument actif qu'il a été tout au long de sa vie, avec cette vivacité toujours en éveil que laissait voir son pas alerte et déterminé. Il était né avec un goût insatiable du travail et la qualité de ses talents en a enrichi l'efficacité.

Mgr Roy devait certes compter lui aussi avec des défauts. C'est-à-dire ce qui pouvait paraître parfois excessif dans son verbe et dans son agir. Mais il portait surtout en son coeur une incomparable générosité, celle qui a animé et commandé la large distribution qu'il a su faire de ses biens durant sa vie. En aucun temps, on n'aurait pu déceler chez lui un attachement quelconque à ce qu'il possédait. Comme pour ses talents, il en a fait partage à larges mains...

Je tenais, pour ma part, à déposer sur sa tombe cette fleur de particulière qualité. Qu'il repose maintenant en paix après avoir si bellement travaillé.

Paul Joncas, V.G.

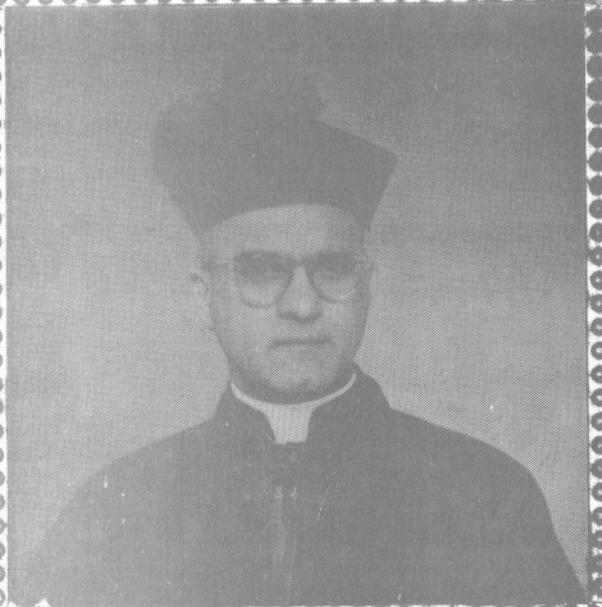

Monseigneur Charles-Eugène ROY
n 1899-03-28 S A M Prêtre 1924-05-18
f Norbert & Ernestine Bélanger
Curé Percé, Gaspé, Carleton, La Garde
Supérieur Séminaire de Gaspé 1947-1950
d 1990-02-14 A 90 Inh. Carleton



Monsieur le chanoine Gérard Richard
n 1908-08-05 à Grande-Vallée
f Irénée & Philomène Fournier
Prêtre 1933-05-18
Curé des Monts-Louis 1948-1978

AIX



MARIAGE DE HERVEN ROY & ELISA MIVILLE

Gauche à droite:

1ère rangée: François Lemieux, Louis Blanchet (son ép. Philomène Lemieux), Télesphore Labrie, Antoinette Labrie, Alphonse Roy, M.Louise Sergerie, Ernestine Miville, Eugénie Miville (en religion Sr St-Alphonse F.J.) Jeanne Miville (ép. Rosario Venne), M.Louise Miville, Alphonsine Roy, Dr Delphis Miville, Marcelline Roy, Claire Gosselin, Marie Pelletier (au grand Joseph), Horace Roy, M. Anne Labrie.

XI

2è rangée: Christophe Roy, son épouse Adèle Sergerie; Herven Roy, son épouse Elisa Miville.

3è rangée: Edgar Miville, ptre, Alphonse Miville (séminariste)

4è rangée: Walter Côté, Gérard Gosselin, Edmond Lamarre, Euclide Gosselin, Norbert Lemieux, Eustache Blanchet, Yvon Miville, Firmin Sergerie, Jos.Théodore Roy, Auguste Miville, Louis à Théodore Roy, Frank Labrie, M.Anne Harrisson (ép. Jos.-Théodore Roy), Philomène Levasseur (ép.Frank Labrie), Adéline Roy (ép. Johnny St-Pierre), Anna Roy (ép. Etienne Gosselin, Augustine Pelletier, (ép.Norbert Lemieux), Florida Blanchet (ép.Edmond Lamarre), Nymphodore Dugas (ép.Louis Roy), Etienne Labrie.

CINQUANTIEME ANNIVERSAIRE DE VIE CONJUGALE

HOMMAGE A ERVEN ROY ET ELISA MIVILLE

DE CAP-CHAT

Cinquante ans sous le sceau d'un amour véritable
Ayant connu l'effort d'un semblable labeur,
C'est, dans son idéal, avoir logé son coeur
Près des flots, sa maison et son pain sur la table;

C'est avoir savouré, dans un nid convenable,
Une gerbe d'enfants aux yeux ensorceleurs;
C'est avoir aimé Dieu, ses oiseaux et ses fleurs
Et s'être à son prochain fait bon et secourable;

C'est vieillir noblement, et, la main dans la main,
Marcher clopin-clopant dans son bonheur humain
En entendant au loin des cantiques célestes;

Et c'est se laisser choir, dans son rêve accompli,
Comme une aile, un soupir ou la courbe d'un geste,
En passant d'un éden à l'autre Paradis...

ROSARIO VENNE époux de JEANNE MIVILLE

LES PREMIERS CONCESSIONNAIRES DE LA POCARIÈRE (PREMIER RANG)

COMPILATION DE LÉON ROY.

FLEUVE ST LAURENT

ARRIÈRE-FIEF POLLET
CANTON DES SAINT-DENIS DE SAINTE-ANNE
42 ARPENTS
SAINT-FRÉBÉRICEN



ST-ROCH-DES-AULNAIES

XVII

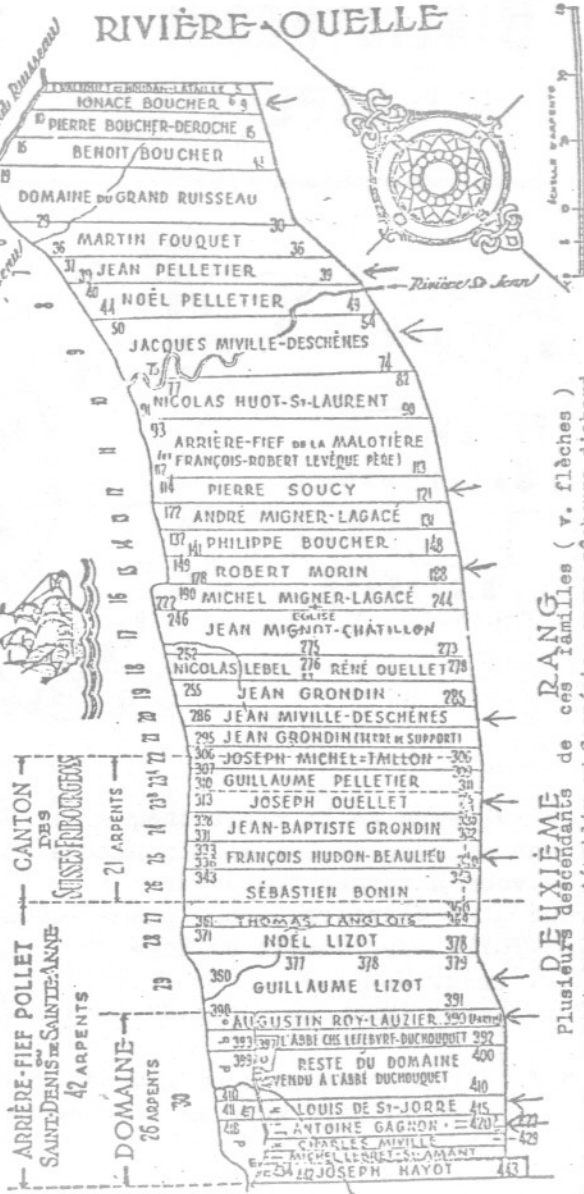

DEUXIÈME RANG
Plusieurs descendants de ces familles (v. flèches) sont venus s'établir en Gaspésie comme pêcheurs d'abord

Reproduit par le S.C. Richer

BIBLIOTHÈQUE GASPÉSIENNE INC.



Les relieurs de la Bibliothèque Gaspésienne vous offrent de réparer les dictionnaires et livres usagés que vous aimeriez conserver.

Pour plus d'informations, communiquez avec nous au
763-7871, 675, Chemin du Roy,
C.P. 1192, G20 2G0

Ouverte du lundi au vendredi de 9 heures à 17 heures.

N.B. Prix spéciaux pour grosses quantités, en particulier pour les écoles de la région.



LYCEE DES MONTS-NOTRE-DAME
675, Chemin du Roy
C.P. 1985
Ste-Anne-des-Monts
(Québec) GOE 2G0
Tél: 418-763-7871

POURQUOI LYCEE ?

Chez les grecs, le lycée (Lycéeion) était une sorte de centre culturel polyvalent. On y pratiquait tous les arts. En France et à Montréal, le lycée est un collège secondaire. A Ste-Anne, le Lycée essaie d'appliquer la formule grecque en toute modestie.

POURQUOI MONTS-NOTRE-DAME

C'est le nom français donné par les premiers explorateurs aux montagnes majestueuses qui décorent la Gaspésie. Ce sont les termes de la concession de la seigneurie Denis-Riverin.

SERVICES OFFERTS PAR LE LYCEE DES MONTS-N.-D.

- I...Musée d'Archéologie et du Patrimoine
(local.
- II..Bibliothèque de 30,000 volumes et 600 collections de périodiques, pour lecteurs jeunes, adultes et chercheurs.
- III.Atelier de Généalogie: pour retracer ses
(ancêtres.
- IV..Atelier d'Imprimerie: composition, montage, photographie, presse.
- V...Atelier de Reliure: pour écoles et Particuliers.
(culiers.
- VI..Atelier de Décapage: pour meubles anciens.
- VII.Service de Photocopie avec appareil Xerox.
- VIII.Vente de souvenirs et d'artisanat local.

AVEZ-VOUS LU?

La vie quotidienne en Gaspésie? par Effie
Bignell & Roland Provost

Album-Souvenir du 3è Centenaire des Seigneu-
ries concédées à Denis Riverin

Les Quatre Saisons, Poème choisis de
Blanche Lamontagne

Calendrier du patrimoine 1990, 1991, 1992.

Répertoire de N. M. D. de la M.R.C. Denis-
Riverin Tome 1 A - B

Répertoire de N. M. D. de la M.R.C. Denis-
Riverin Tome 2 C

Répertoire de N. M. D. de la M.R.C. Denis-
Riverin Tome 3 D - E

Répertoire de N. M. D. de la M.R.C. Denis-
Riverin Tome 4 F - G - H

Répertoire de N. M. D. de la M.R.C. Denis-
Riverin Tome 5 I - J - K - La

Répertoire de N. M. D. de la M.R.C. Denis-
Riverin Tome 6 Le - Li

Répertoire de N. M. D. de la M.R.C. Denis-
Riverin Tome 7 M - N - O

Répertoire de N. M. D. de la M.R.C. Denis-
Riverin Tome 8 P

A PARAITRE

- Tome 10: S
Tome 11: T - U - V - W
Tome 12: Index aux épouses - Corrections
Inventaire completé au civil
Tome 13: Photographies déjà parues avec
index

GRENIERS AUX TRESORS

CHEZ ARTHUR ROY

AUX GRANDS-FONDS

Je regrette que les maisons modernes n'aient plus de greniers! Pauvres enfants d'aujourd'hui, gavés de jouets luxueux, qui ne découvrent plus dans leurs jeux les guenilles du temps passé et les reliques de leurs aïeux...

Autrefois on bâtissait de grandes et grosses maisons. Il fallait bien loger les 10 ou 15 enfants que le bon Dieu envoyait, la vraie richesse qu'on recherchait. On ne jetait rien alors: pas de problème de pollution! Pas de taxe de vidanges! Les mères sauvaient tout: elles ne jetaient pas l'argent par les fenêtres ni dans les bingos... Quelque chose ne servait plus? On remisait ça au grenier au cas où...

Le grenier? C'est-à-dire là où on entassait le grain l'hiver, au temps où presque tout le monde cultivait et gagnait son pain à la sueur de son front. Avez-vous visité une vieille maison cossue? Un sous-sol plutôt rudimentaire pour entreposer les conserves; le rez-de-chaussée avec la grande, grande cuisine où l'on vivait; et l'étage des chambres où l'on dormait. Au plafond de l'étage, on pratiquait une trappe par laquelle on accédait à la chambre aux trésors.

L'aventure m'est arrivée l'autre jour à l'invitation d'Arthur Roy et de sa femme: de braves citoyens des Grands-Fonds de Cap-Chatte, dignes descendants des Roy dits Desjardins dont les grands-pères Henri, Joseph et Louis ont pratiquement fondé la ville actuelle du Cap-Chatte.

Arthur m'introduit à l'étage de la vieille maison dont le magasin est une annexe. Il grince sur une chaise pour actionner la barrure de la trappe à peine visible et, en tirant sur le crêchet, extrait un escalier qui, au moyen d'un ingénieux système de poulies, dévale jusqu'au plancher de l'étage.

Là-haut, c'est l'émerveillement! Un beau désordre! Vêtements au rancart, meubles boiteux, vieux jouets, cadres démodés, valises fatiguées, et que sais-je! Tout ça péle-mêle. Tu comprends que les enfants sont passés par là... On voudrait tout examiner, tout palper, faire le tri. On n'a pas le temps. Arthur me conduit vers les coffres de cèdre ou de pin dans lesquels on empilait le linge d'hiver dans la boule à mites. Un coffre, rien. Un autre, pas grand chose. Le troisième? "Travaillez, prenez de la peine, un trésor est caché dedans" disait le bonhomme La Fontaine dans ses fables. Oui, monsieur, c'était là le trésor... sous forme de papiers jaunis parfois rongés par les rats.

Avec la permission d'Arthur, j'empile le tout en vrac dans une boîte de carton. Après un souper succulent, je file pour savourer à tête reposée les pâles reflets de l'esprit de nos ancêtres. Je fais le grand ménage et je classe tout. La moindre carte de visite, la facture la plus insignifiante, le portrait de tôle presque effacé, tout peut parler à sa manière et ressusciter la vie et la mentalité de nos "vieux".

J'ai suivi l'ordre chronologique pour le classement. Le plus vieux document authentique date de 1721. Ah! mes aïeux, que pensez-vous de ça? En 1988, découvrir en Gaspésie un contrat de mariage rédigé en bonne et due forme par "le notaire royal en la prévosté de Québec"! Tenir dans ses mains un original écrit en vieux français d'une main experte en

belles rondes! Je n'en reviens pas... Nicolas Roussel, charpentier de navires, veuf de défunte Héleine Martin, et de Marguerite Balañ, d'autre part.

Tu plonges ainsi dans tes racines. Roussel te conduit à Laflèche et Laflèche à Joseph Sasseville, le frère de notre Jean-Baptiste dont la fille Marguerite épouse Jean-Baptiste Roy, le grand-père d'Arthur. Ce n'est pas tout. Les lettres nous conduisent de Marguerite à son frère Jérôme Sasseville, prêtre, décédé curé de Ste-Foy en 1894, qui lui laisse ses papiers en héritage. Jérôme avait hérité des papiers de ses oncles François & Joseph Sasseville, orfèvres à Québec. Voilà comment on reconstitue l'histoire avec de vieux chiffons de papier.

MORALE: Ne jetez jamais lettres, journaux, portraits, contrats, si peu importants qu'ils vous paraissent. Pas nécessaire qu'ils datent de 300 ans. 25, 50 ans et plus, c'est déjà suffisant pour changer la mentalité d'une génération. On le sait! Confiez vos trésors à un organisme comme la SHAM qui peut les préserver ou les photocopier pour ensuite les mettre en valeur à l'occasion des travaux des historiens et des généalogistes.

Nos "vieux" avaient leurs qualités et leurs défauts, comme nous, aussi leurs joies et leurs peines, leurs croyances et leurs révoltes, comme nous. L'extraordinaire, c'est de les voir se débrouiller dans un monde et un pays bien plus démunis que le nôtre! Je reste confus de nos petitesesses, de nos mesquineries et de nos égoïsmes... Mais eux, je ne puis m'empêcher de les admirer et de les aimer. Parce que si je suis là, si nous sommes là, c'est qu'ils nous ont voulus...

Roland Provost, ptre

m — alson D'ARTHUR ROY

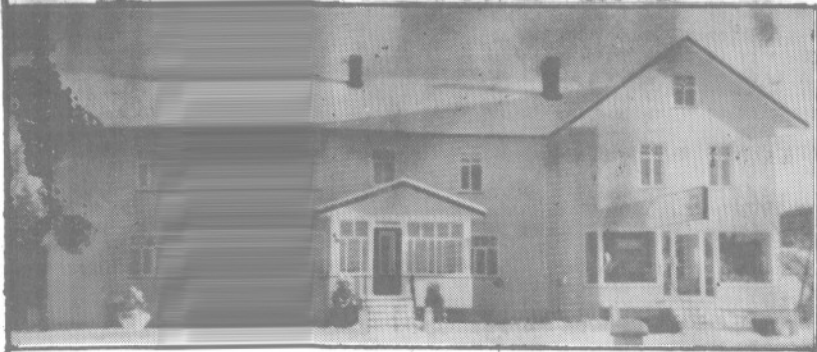

Le grenier aux trésors



ROY Arthur
ép. Jacqueline Sergerie
n 1908-11-13
C C



ROY Jacinthe
f Arthur & J. Sergerie
n 1967-06-28
C C



ROY Jean — Luc
f Arthur & J. Sergerie
n 1968-06-04
C C



ROY Martin
f Arthur & J. Sergerie
n 1971-10-13
C C



ROY Martine
f Arthur & J. Sergerie
n 1974-02-14
C C



ROY Louis-François
f Arthur & J. Sergerie
n 1975-09-16
C C

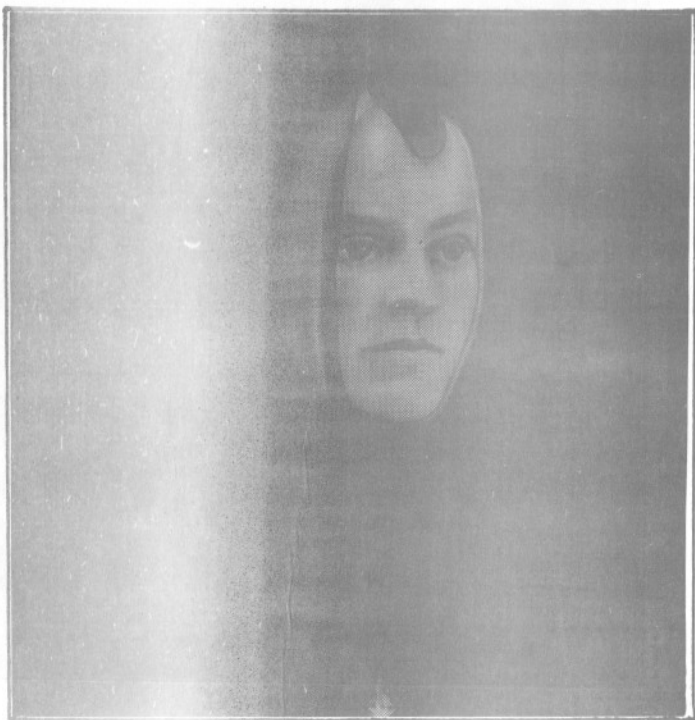

AMANDA ROY

f François à José & Adéline Lepage
n 1872-08-19 - Entre chez les SRS
de la Charité de Québec - Décédée
à Québec 1899-07-20 Age 27 ans

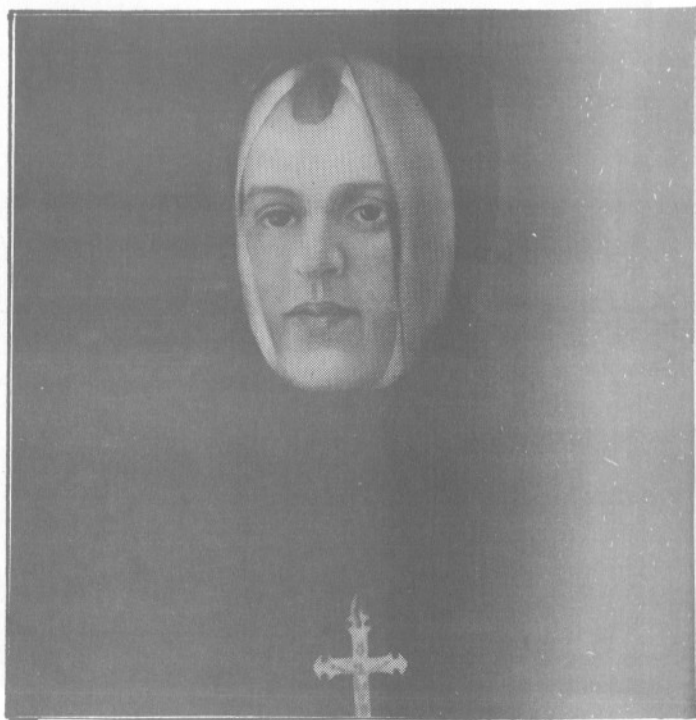

PAULA ROY

f François à José & Adéline Lepage
n 1874-02-01 CC Prof. relig. 1897
des Srs de la Charité de Québec -
Sr St-François-Solano d 1897-06-05



CHARLES ROY

f François José & Adéline Lepage
 n 1862-02-16 m Céline Martin 1895-02-06
 d 1929--07-02 Cap-Chat Age 61 ans



AMANDA ROY

f Charles François & Céline Martin
 n 1895-11-18 m Joseph-Wilfrid François
 Boucher 1923-09-20 d 1987-03-19 A 92



Madame RIVERIN
et ses enfants
en prière en re-
connaissance à
la bonne sainte
Anne pour les
avoir miraculeu-
sement sauvés
d'un naufrage
en 1703. Ex-
voto attribué
à Michel Des-
saillant. (Ar-
chives nationa-

L'HOMME: Nous n'avons pas réussi jusqu'à présent à trouver un portrait de l'homme. Seulement celui de sa femme et de ses quatre enfants peints par Desbailly. Nous l'imaginons volontiers grand, dégagé, l'oeil vif, le regard franc, un beau visage mâle barré par une moustache agressive sous la perruque poudrée des grands de ce monde en ce siècle de Louis XIV le Grand. Bref, s'il n'est pas né de la cuisse de Jupiter, il est à l'aise avec les aristocrates sans perdre le caractère énergique de l'homme qui n'a que la force de son travail et de son génie pour se tailler une place dans la vie.

EDUCATION: Denis vient au monde dans la capitale de la Touraine, à Tours. La patrie d'une autre belle personnalité de notre pays, Marie de l'Incarnation, grande mystique et fondatrice des Ursulines de Québec (1599-1672). Pierre Riverin, le père, est marchand, donc un gros bourgeois. Il rêve pour son fils intelligent et talentueux d'un avenir brillant. Aussi il l'envoie au Collège des Jésuites pour lui assurer une solide formation classique. Les Mémoires qu'il écrira au Roy plus tard témoignent de ses aptitudes et de son éducation soignée.

CARRIERE: Il a 25 ans. Il est plein d'ambitions. On le met en contact avec Jacques Duchesneau, un compatriote de Tours, que le Roy vient de nommer intendant de la Nouvelle-France. C'est un pays tout neuf, encore peu peuplé par les Français qui hésitent à quitter les douceurs de la Vallée de la Loire pour affronter un voyage de trois mois dans une coque de noix! L'intendant lui offre le poste de secrétaire particulier. Pas d'atermoiement! Il veut travailler, il veut réussir. Il part et restera secrétaire jusqu'au départ de Duchesneau en 1682.

ACTIVITES: Pensez-y! Il fonctionne aux côtés du 3^e personnage en importance au pays, après le gouverneur et l'évêque. Il est à l'écoute de tous les événements, de toutes les intrigues, de toutes les querelles. Il étudie, il se renseigne. Si bien que son assiduité lui vaut en 1678 la nomination d'agent de la ferme du Roy. Une sorte de ministre du Revenu. A charge de contrôler les droits et revenus payables à la Couronne. Revenus de toute provenance: pêche, traite des fourrures, impôts, cens et rentes, pour les villes et droit de quint pour les seigneuries. Avec sans doute des employés à son service dans son district.

Il réussit si bien qu'en 1683 le gouverneur de la Barre l'accuse d'être "poussé par un esprit extraordinaire de gain". Pourtant l'intendant qui a remplacé Duchesneau, Monsieur de Champigny, plus objectif, assure "qu'il est un honnête homme et beaucoup aimé" Son entregent et sa bonne administration lui gagnent bien des sympathies.

1686: Il 36 ans. Le service du Roi l'a accaparé jusqu'ici. Il est temps qu'il songe à ses propres intérêts. Il frète un navire en France avec hommes et marchandises pour établir la pêche sédentaire. Malheureusement son navire s'échoue tout près de Percé. Il ne se décourage pas pour autant. Pour l'en dédommager, le gouverneur et l'intendant s'accordent pour lui concéder au nom du Roi quelques seigneuries: la rivière du Cap-Chat en mars 1688 et en novembre de la même année la rivière Sainte-Anne en deçà des Monts Notre-Dame.

En 1689, il obtient la seigneurie de la Magdeleine. Sans parler des seigneuries de Matane, de Belle-Isle, de Ristigouche, de Nipisiquit, de l'Anse-de-l'Etang où il découvrit une carrière d'ardoise. Il prit en location ou acheta en partie également les seigneuries de Matane et des Mont-Louis où il

construisit des bâtiments et où il établit quelques familles. Entre-temps en 1696, il respire. Il en profite pour convoler avec Angélique Gaultier, fille du seigneur de la Malbaie, dont il eut un fils et trois filles.

TITRE ET FONCTIONS:

La bonne conduite des affaires de l'Etat et des siennes le signale aux autorités qui, de par le Roi, le nomment membre titulaire du Conseil souverain de la Nouvelle-France en 1694 et membre régulier en 1698. En 1710, il devint lieutenant général de la prévosté, tribunal de 1ère instance au civil et au criminel. En 1700 il fonde une nouvelle Compagnie, celle de la Colonie dont il est un des directeurs et dès 1703 délégué en France pour s'en occuper dans la métropole.

Pourtant les épreuves ne manquent pas. Il perd les revenus de l'année 1690 parce que les Anglais sont dans le fleuve avec l'amiral Phipps. En 1695, une barque de pêche est prise par un corsaire anglais en revenant de Québec. En 1704, sa femme et ses quatre enfants se sauvent par miracle d'un naufrage. Comble de malheurs, ses associés et prêteurs lui font défaut juste au moment où il commence à réussir. Les Mont-Louis se dépeuplent et on lui intente des procès dont il se tira péniblement sans faire faillite.

FIN DE CARRIERE: Sa famille l'avait suivi en France. Il dirigea de loin les affaires de la Nouvelle-France et publia cinq mémoires fort intéressants sur l'industrie de la pêche. Si on l'avait mieux soutenu, la Gaspésie aurait connu son développement un siècle plus tôt.

Il décède en 1717, âgé de 67 ans, critiqué par les uns et louangé par les autres. Si tu ne fais rien, on t'oublie...

(Inf: Dictionnaire Le Jeune et Dictionnaire bibliographique du Canada) R. Provost, ptre

TANTE AMANDA ROY Une entrevue

Je suis de la lignée des Roy dit Desjardins. Le premier à s'installer au Cap-Chatte, c'est Henri dont la femme s'appelait Victoire

Gagnon. Ils ont mis au monde plusieurs enfants dont Louis, mon aïeul.

C'est Louis qui s'est distingué lors du naufrage du "Primer" en 1845 sur la pointe du Cap-Chatte. Il transportait 350 officiers et soldats. Un seul a péri, pourtant bon nageur, par suite d'hypothermie. Sauvés par les Roy, les autres ont fini par monter à Québec à dos de cheval pour avertir le gouvernement. En récompense la reine Victoria a concédé à Louis le lot 66 qui comprenait 650 acres de terre, en gros tout le village actuel. En plus en 1848 le gouverneur Monk lui a conféré le titre de major de la milice.

Louis demeurait là où se trouvent aujourd'hui les maisons de Marguerite Roy et de Jos Boucher, sur le bord de la mer, à l'embouchure de la rivière. Le premier magasin fut tenu par Jos Fournier. Le premier magasin situé sur le "banc" a appartenu à Théodore Lamontagne qui y plaça son fils Emile comme gérant.

La première école de l'endroit a eu comme professeur Joseph Thibault. Avant 1864, c'est le curé Bernier qui venait de Matane pour la mission dans la chapelle sise en bas de la côte, là où se trouve le cimetière. La vieille maison des Fonds où je demeure avec Ludovic a été bâtie par Félix Pelletier. Mon père l'a achetée vers 1881. L'arpenteur Bélanger est venu en 1860 pour cadastrer les lots qui auparavant étaient irréguliers et désignés par des lettres.

Les Roy cultivaient principalement le blé. Ils ont construit un moulin à farine sur



EUGÉNIE ROY

f François à José & Adéline Lepage
n 1866-05-09 C C - Sr St-Josaphat
des Srs de la Charité de Québec



AMANDA ROY dite Tante Manda

f Bénonie & Emma Roy
n 1896-11-13 d 1990-02-15 A 93 C C

la rivière) vers 1875, entre les propriétés actuelles de M. Marcel Richard et d'Alphonse Pelletier. Béloni Roy avait étudié à Oka et à la Pocatière. Il devint le lauréat du Mérite agricole. La ferme tenue par mon frère Ludovic est devenue une ferme de démonstration pour appliquer des expériences dirigées par des agronomes. On faisait aussi de la culture générale. On pratiquait l'élevage des races pures. On semait également un peu de tabac. On s'occupait aussi des plantes au point de vue médicinal. Par exemple la pomme qui est riche en phosphore et en sodium possède aussi du potassium et des sels minéraux. Quand au miel, il est indispensable contre l'arthrite et le rhumatisme et son sucre est facile à assimiler. J'ai décroché la première place en apiculture. Quand à l'ortie, elle contient de l'acide formique et chlorydrique. Bonne recette: le thé neutralise les effets du tabac et de l'alcool.

Quelques Indiens demeuraient par ici. Par exemple Jos Thomas qui vers 1892 avait une terre près du Centre de ski actuel. Il fabriquait des "chicoutis", sorte de sacs en peau de marmotte.

Les Roy avaient bâti la goélette "Stella Maria", vendue plus tard au gouvernement. Elle a servi aux opérations de police dans le Gol-fe avec le capitaine Pierre Fortin. Un jour des "sauvages" de la Côte-Nord sont venus braconner sur la rivière. Ils avaient tous les droits de chasse et pêche. On les a pris et mis en prison à titre d'exemple pour les Blancs.

La première Compagnie de bois a été formée par Monsieur Ducasse qui a travaillé avec les Russell. Il amenait souvent Ludovic avec lui. Cette compagnie deviendra la Richardson parce que M. Richardson avait fourni les finances. Le barrage de la compagnie sur la

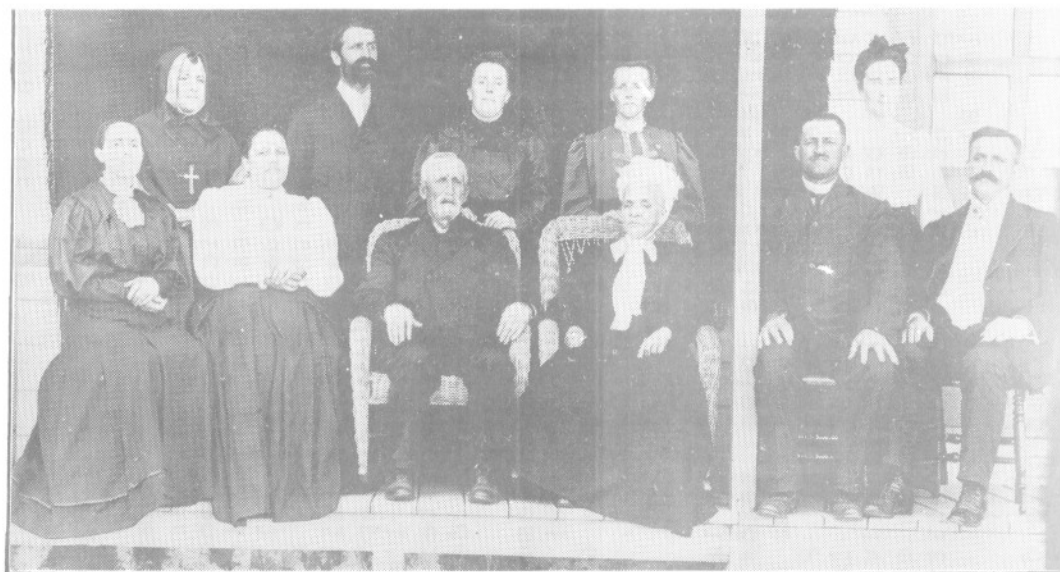

FAMILLE FRANCOIS à JOSE ROY

CAP-CHAT

1^{èr} e rangée: Elisa, Emma, François à José, Adéline Lepage, Charles et
Olivier

2^è rangée: Eugénie (Sr St-Josaphat), Gustave, Vitaline Côté, ...?,
Céline Martin,

rivière a nui à la Baie. Autrefois les goé-
lettes hivernaient dans la baie. Avant le
premier pont bâti par mon frère Romuald, il y
avait un chaland ou bac pour traverser. Le
premier quai s'allongeait à l'embouchure de
la rivière.

On me parle souvent du chat du cap. Dans
mon jeune temps, cette sculpture naturelle
ressemblait vraiment à un chat.

(Cette entrevue à bâtons rompus se passait
dans les années 1975 avec Roland Provost,
ptre. Tante Amanda avait alors 80 ans. Le 24
novembre 1980, les "Ateliers" de Radio-Can-
da, dirigés alors par Jacques Houde, l'ont
reçue pour réaliser une émission tournée dans
la résidence des Grands-Fonds.)

=====

ANECDOTE

Joseph Rioux et sa femme Angèle Castonguay
passaient pour des gens très ménagers,
pingres même. Il leur arrivait de jouer des
tours dignes de Séraphin Poudrier. En ce
temps-là, il passait bien des quêteux. Les
gens n'étaient pas riches, mais ne refusaient
jamais l'aumône en argent ou en nature, quand
le quêteux tendait la main "pour l'amour de
Dieu". Jos Rioux se conformait fort bien à
cette coutume et il donnait toujours un oeuf
à son quêteux. Mais une fois que le quêteux
était parti, la femme de Jos courait après
lui pour le lui réclamer... Si non e vero, e
bene trovato!

(Informateur: Georges Pelletier, 90 ans, au
mois d'août 1980)

=====

XXXV



ELMIRE ROY

f Théodore & Marguerite Dugas C C
n l 364-01-09 Prof. rel. 1882-02-02
Sup ér. gén. des Soeurs du St-Rosaire
Sr Marie de la Victoire d 1921-01-18



MARGUERITE DUGAS

f Isaac & Marie Sasseville C C
ép. Théodore Roy 1843-09-04
mère d'Elmire Roy d 1907-04-04
Age 85 ans

UNE GASPESIENNE DE PLEIN VENT

ELMIRE ROY

Elmire est la 10^e et l'avant-dernière enfant de Théodore et de Marguerite Dugas, du Cap-Chatte, comme disait Champlain. Ces Roy sont de la lignée des Le Roy (différente des Roy-Desjardins) dont l'ancêtre Louis demeurait à Saint-Rémi de Dieppe en France.

Elmire naît le 5 janvier 1864. Elle montre des talents précoces pour la lecture et pour les études. Elle termine l'école modèle en 1880, mais n'a pas l'âge réglementaire pour se présenter aux examens. L'année suivante, elle sollicite et obtient, malgré la pauvreté de ses parents, son admission au Couvent des Soeurs des Petites Ecoles à Rimouski. Après un postulat de 6 mois, elle devient novice durant 13 mois et fait sa profession religieuse le 19 mars 1883 sous le nom de Marie de la Victoire. Elle enseigne d'abord à Saint-Anaclet durant trois ans. A la mort de la maîtresse des novices en 1886, elle est choisie pour la remplacer. Elle s'acquitte si bien de sa tâche qu'au Chapitre général de 1889, les 16 vocales l'élisent comme Supérieure générale. Elle a seulement 25 ans. "Aux âmes bien nées, la valeur n'attend pas le nombre des années."

La vieille église de Rimouski (devenue musée récemment) devenait trop petite pour abriter la jeune communauté qui grandissait très vite. Mère de la Victoire fit l'acquisition d'un terrain sur le coteau sud de Rimouski. C'était la terre de Saint-Antoine bientôt augmentée de la terre de saint Joseph. Elle avait le don d'intéresser les

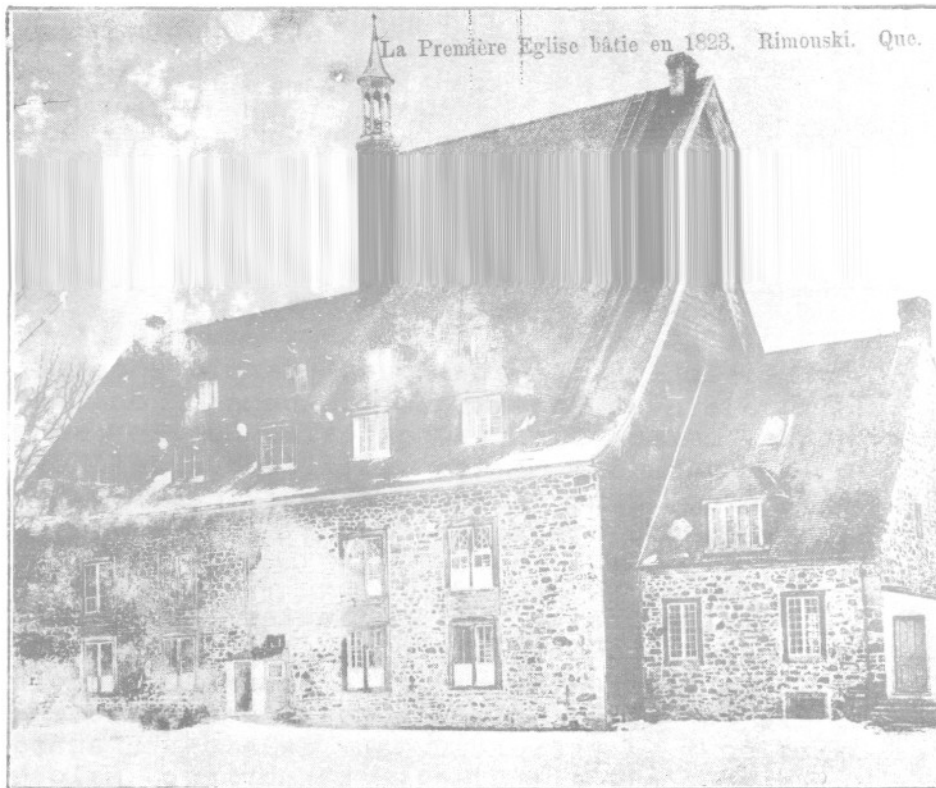

RIMOUSKI - La vieille église , devenue Séminaire d'abord,
1883 fut la lère résidence des Srs du Saint-Rosaire



CAPSANT - La maison de Théodore Roy et de Marguerite Dugas
dans laquelle Elmire a vécu sa tendre enfance.
Vue arrière. - Auj. propriété de Joachim Parent



LA FAMILLE THEODORE ROY
 Clarisse.- Séverine - Marguerite - Bénoni - Adéline
 Elmire - Lydia - Joseph - Adélia - Anna - Louis
 avec la mère Marguerite Dugas



LES NIECES D'ELMIRE ROY
 1^è rangée: Angélique & Marguerite Pelletier, Anna Roy
 2^è " Alphonsine & Bernadette Pelletier
 XXXIX

saints et les bienfaiteurs à ses projets d'expansion. En 1904 commence la construction de la Maison-Mère. En 1907, redevenue Supérieure générale après trois années comme Assistante, Mère de la Victoire peut enfin ouvrir la nouvelle maison à ses religieuses.

En plus des six maisons déjà fondées, la Supérieure ouvrit encore 17 missions durant son généralat, grâce aux nombreuses vocations que la Providence lui envoyait.

Les épreuves ne manquèrent pas dans la vie d'Elmire: chagrin causé par la mort de ses parents; tristesse provoquée par le départ de quelques religieuses dont sa propre nièce; incompréhension de la part de l'évêque et des aumôniers parfois; critiques malveillantes de la part de certaines soeurs qui avaient "plus de voile que de gouvernail". Enfin elle se soumit en tout à la sainte volonté de Dieu qui sait bien comment fabriquer des saints.

En 1916, à la demande de l'évêque, elle n'accepta que la charge de secrétaire générale à la grande déception de ses soeurs. Mais au chapitre de 1919, on la réélisait Supérieure pour un troisième mandat. Noël 1920: elle écrit la 126^e et dernière circulaire à ses filles. Subitement elle tombe malade à la fin de décembre et le 18 janvier 1921 elle expire à 57 ans dont 40 de vie religieuse. C'est la désolation pour sa communauté. Elle repose dans le cimetière de la Maison-Mère.

D'après le livre fort intéressant de
Sr Gemma Bélanger, R.S.R.

TOME 9

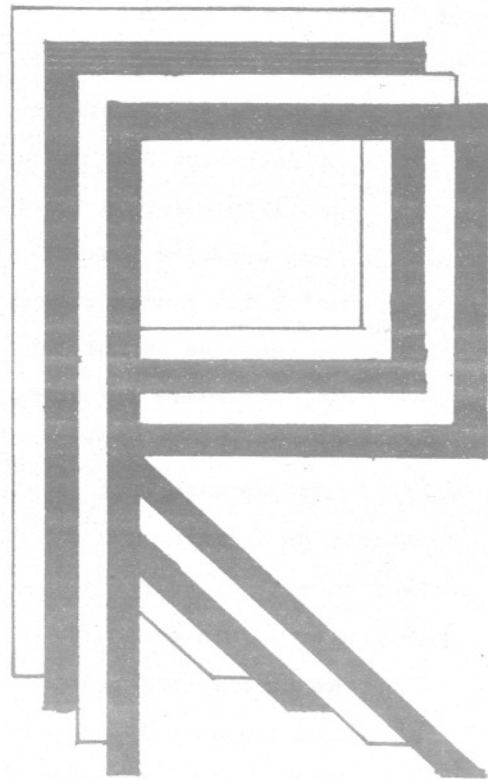

JEAN-PAUL-DEUX

Trop de jeunes aujourd'hui

Restent sourds à l'appel

Qu'en leur coeur fait l'Esprit

En leur montrant l'autel.

Le sexe et les plaisirs,

Ajoutés à l'argent,

En comblent leurs désirs

Les en font dépendants.

Pourtant la vigne est là

Attend les vigneron,

La moisson tend les bras

Mais personne ne répond.

Le monde est à refaire

Et Jean-Paul-Deux le sait

Qu'il aura fort à faire

Pour détruire l'ivraie,

Qu'il lui faudra attendre

Le temps de la moisson

Et, par mille méandres,

Contourner la mousson.

Mais il n'est pas inquiet

Et se rit du Malin,

Cependant fait le guet

Pour sauver le bon grain.

Ne désespérons point

Des jours meilleurs viendront

Nous assurer des oints

Moissonneurs, vigneron.

RABEY RACEK RAIL RATTE RAYMOND

RABEY

Ina-Régina (Clarence & Emeline Olson) m1934-11-24 (M5f58) Ludger Blanchet (Euloge & Angéline Brière) d1952-02-22 (S3f150) (38ans) SM

RACEK

Abbé Joseph (Joseph & Marie Burbanck) d1977-06-13 (S10f19) (66ans) CC

RAIL

Appoline (Antoine & Hermine Lefebvre) m1892-09-21 (M..f59) Wallace Le Sauteur (Edouard-Elie & Suzanne Harmond) ML

RATTE

Garnier (André-Albert & Lucille Turcotte, GV) m1982-06-25 (M2f222v) Anne Patterson (Lorne & Alice Bonneau) SM

RAYMOND

Adèle (Jean & Louise Morisset) n1879-08-23 (B77f107) SAM

Adrienne (Ernest & Aurore Gendron) m1923-08-27 (M13f93v) Pierre Roy (Louis & Oliva Ross) d1971-09-13 (S30f240) (72ans) SAM

Angéline (Jean & Louise Morisset) m1884-11-11 (M22f259) Xavier Lefrançois (Louis & Lucie Lafontaine) d1951-12-19 (S32f290) (86ans) SAM

Anonyme (Adélard & Cécile Chouinard)n..d1954-07-18 (B127 S27f121v) SAM

Anonyme (Gilbert & M.Rose Soucy)n..d1950-06-20 (B17 S4f160v) SOA

Auguste (Jean & Louise Morisset) n1877-10-30 (B90f58v) SAM

Cécile-Laurence (Gilbert & Rose Soucy)n1949-08-12(B24f152v) d1949-09-03(S5f153)(22jrs)SOA

RAYMOND

Charles (...) d1881-05-09 (S3f40) (25ans) SM

Clara (Jean & Louise Morisset) n1867-03-18

(B25f127v) d1867-03-20 (S7f127v) (2jrs) SAM

Jean-Claude (Joseph & Antoinette Michaud,
Rim.) m1979-05-19 (M3f20) Violette Vallée
(Wilfrid & Alice Synnett) SAM

Denis (Jules & Rachel Michaud) n1950-01-27
(B4f157) SOA m1972-10-06 (M28f228) Ginette
Chrétien (Maurice & Simone Gagnon) CC

Emma (Jean & Louise Morisset) n1889-05-29
(B30f56) SAM

Ernest (vf Aurore Gendron) d1953-10-20 (S40
f76) (85ans) SAM

Eugénie (Jean & Louise Morisset) n1875-11-29
(B86f15v) d1968-07-04 (S19f429) (92ans) SAM

Eva (Michel & M. Anne Fraser) m1945-01-04 (M1
f100) Gabriel Cyr (Joseph & Marie Perrée) SOA

Gabrielle (Michel & M. Anne Fraser) m1955-08-
03 (M3f17v) Florian Gaudreau (Willie & Yvonne
Beaudoin) SOA

Germaine (Michel & M. Anne Fraser) m1944-09-16
(M6f96) Gérard Leclerc (Eugène & Elvinia
Chrétien) SOA

Gertrude (Michel & M. Anne Fraser) m1961-07-12
(M3f79v) Clovis Roy (Albert & Jeanne-d'Arc
Michaud) SOA

Gilbert (Michel & M. Anne Fraser) m1946-12-28
(M11f123) M. Rose Soucy (Bélonie & Marie La-
voie) SOA

Gilberte (Michel & M. Anne Fraser) m1952-08-12
(M4f185) Jules Beaudoin (Charles & Marie
Ross) SOA

RAYMOND

Hélène (Jules & Rachel Michaud) n1948-03-30
(B11f138v) SOA m1968-05-25 Jean-Paul Larri-
vée, St-Stanislas Mtl

Jacques (Gilbert & M.Rose Soucy) n1948-06-17
(B19f140v) SOA m1974-12-21 M.Paule-Monique
Chouinard, St-Georges Baie-Comeau

Jean (Jean & Louise Morisset) n1887-02-27
(B25f6v) SAM m1920-10-13 Florianne Emond,
Fall-River Etats-Unis

Jean-Baptiste (vf Adèle Ruest) m1892-11-24
(M11f168) Elmire Bérubé (Thomas & Anafs Chré-
tien) CC

Michel-Jean-Guy (Gilbert & M.Rose Soucy) n
1947-06-08 (B23f129) SOA m1971-07-03 Monique
Langevin, Ste-Anne-de-Chicoutimi

Jean-Roch (Gilbert & M.Rose Soucy) n1954-10-
08 (B29f9v) SOA m1980-07-05 Nicole Santerre,
St-Jean-Eudes-de-Hauterive

Jeannette (Michel & M.Anne Fraser) m1943-08-10
(M8f85) Eméric Cyr (Joseph & Maria Perrée) SOA

Joachim-Xavier (Jean & Louise Morisset) n1884-
12-30 (B1f265) SAM

Jean (Johnny) (ép.Louise Morisset) d1915-11-
02 (S35f157) (68ans) SAM

Jules (Michel & M.Anne Fraser) m1945-08-16
(M6f107) Rachel Michaud (Eugène & Alice St-
Louis) SOA

Georges-Raphaël-Laval (Joseph & Elisabeth
Beaulieu, La Pocatière) m1942-05-28 (M3f159v)
Fernande Bérubé (Camille & Jeanne Bernier, La
Pocatière) SM

Louise (Jean & Louise Morisset) n1882-05-27
(B38f179v) SAM

RAYMOND

Gérard-Majella (Jules & Rachel Michaud) n1955-05-18 (B18f15v) SOA

Marie (Jean & Louise Morisset) m1899-04-12 (M8f42) Appolinaire Létourneau (Ignace & Malvina Dumont, Fall-River Etats-Unis) SAM

Marthe (Michel & M.Anne Fraser) m1951-08-25 (M10f173v) Roger Chrétien (Wilfrid & Angélique Dumont) SOA 2è m1985-06-22 (M6f160) Roland Larouche (Joseph & Laurette Simard) (vf Laurette Lapointe, Baie-Comeau) CC

Michel (vf M.Anne Fraser, SOA) m1958-05-17 (M1f197v) Corinne Langlais (vve Adélarde Crousset) LC d1973-12-25 (S33f300) (77ans) CC

Michel (Jules & Rachel Michaud) n1954-01-16 (B2f1v) SOA

Ginette-Micheline (Jules & Rachel Michaud) n1948-07-13 (B13f118) SOA

No#1-Gilles (Gilbert & M.Rose Soucy) n1952-12-19 (B41f188v) d1953-07-19 (S4f194v) (7ms) SOA

Réal (Jacques & Berthe Dubé, Mtl) m1972-12-23 (M54f374) Yolande Deroy (Jacques & Monique Pelletier) SAM

Réjean (Jules & Rachel Michaud) n1951-08-01 (B24f173v) SOA m1973-07-28 Patricia Côté, St-Jean-Eudes Longueuil

Virginie (Michel & Virginie ..) m1896-02-18 (M4f220v) Didinne Gagnon (Henri & M.Louise Drapeau) SAM

Yvette (Michel & M.Anne Fraser) m1948-09-11 (M2f142v) Armour Chrétien (Wilfrid & Angéline Dumont) SOA

REBULA

Annie (.. & Thérèse Rébula) n1982-12-07
(B2f281) GM

Daisy (.. & Thérèse Rébula) n1987-12-16 (B2
f41) GM

Dany (François & Alphéda Laflamme) n1967-12-
16 (B20f54) GM

François (Frs & Thérésia Lisjax, Murdochvil-
le) m1959-11-14 (M5f64) Alphéda Laflamme
(Isidore & Alice Daraïche, GM) SM

Isabelle (François & Alphéda Laflamme) n1961-
10-08 (B37f87) GM

Jocelyne (François & Alphéda Laflamme) n1962-
09-23 (B38f104) GM

Joseph (François & Alphéda Laflamme) d1960-
03-10 (S3f68v) (ljr) GM

Stanko (François & Alphéda Laflamme) n1966-
03-14 (B5f33) GM

Thérèse (François & Alphéda Laflamme) n1964-
03-29 (B10f9) GM

REEVES

Nathalie (ép. Alexandre Parent) d1953-11-14
(S9f204) (87ans) SM

RENAUD

Gaston (Wilfrid & M. Louise Bourgeois, St-Frs-
X. Iles-de-la-Madeleine) m1965-10-09 (M5f12)
Hélène Soucy (Adélaré & M. Ange Paradis) LC

Hilaire (Hilaire & Emilie Guilbault, Ste-
Agnès) m1894-11-29 (M13f185) Blanche Côté
(Macaire & Emire Roussel) SAM

RHEAUME RICHARD

RHEAUME

Osithé (ép. Joseph Thibault) d1936-11-01

(S25f249) (88ans) SAM

Serge (Henri-Paul & Marguerite Ste-Marie, Sept-Iles) m1973-03-30 (M2f398) Solange Per-rée (Cyrille & Gertrude Dugas) SAM

RICHARD

Adéodat (Luc & Ernestine Harvey, St-Oct.-de-Métis) m1953-08-13 (M6f130v) Colette St-Lau-rent (Edmond & Léocadie Paquet) T

Agnès-Noëlla (Cyprien & Jeannine Lafontaine) n1954-01-18 (B17f89v) SAM m1975-08-31 Raoul Grenier, Chandler

Olympe-Aimée (Joseph & Emma Plourde) n1887-06-29 (B6f59v) m1908-08-22 (M3f141v) Joseph Ca-ron (vf Henriette Lavoie, St-Oct.-de-Métis) SM

Donald-Alban (Léger & Reina Boulet, GV) m1981-07-25 (M4f264) Dolorès Henley (Honoré & Del-vina Robinson) GM

Alfred (Ludger & Augustine Leblond, St-Oct-de-Métis) m1941-05-31 (M4f9v) Jeannette Larrivée (Michel & Elméria Beaudoin) CC

M. Anne-Alice (Joseph & Emma Plourde) n1885-07-13 (B7f53) m1905-07-17 (M3f126) Ludger Mi-ville (Joseph & Adélaïde Fournier, GV) SM

Alice (Joseph & Blanche-Albertine St-Pierre) n1916-05-28 (B83f176v) SAM m1938-12-26 (M31 f197) Valmont Lavoie (Edmond & Antoinette Deschênes, LMs) CC

Alphonse (Edouard & Emma Viens) m1923-08-29 (M3f117v) Georgianne Miville (Edouard & Clau-dia Dugas, T) SAM

RICHARD

Anne-Marie (Narcisse & Adèle Cloutier) n1906-05-07 (B9f130) SM

Anonyme (Auguste & Jeanne St-Laurent) n.. d1933-12-07 (B31 S5f45v) SM

Anonyme (Auguste & Jeanne St-Laurent) n.. d1935-10-19 (B26 S9f69) SM

Anonyme (Philippe & Rita Wagner)n..d1932-08-08 (B22 S5f33v) SM

Anonyme (Rodolphe & Géraldine Pelletier) n.. d1942-05-10 (B68 S11f166v) SAM

Antoine (Ls-Philippe & Anita Côté, St-Stanislas Mtl) m1968-08-31 (M23f371) Micheline Isabelle (Léo & Lucienne Sergerie) CC

Antoinette (Alphonse & Georgianne Miville) n 1930-11-08 (B53f61v) T m1951-07-21 Maurice Rioux, St-Conrad Mtl

Antonio (Onias & Claire Bernatchez, CV) m1965-09-25 (M6f128v) Annette Synnett (Télesphore & Clémentine Lizotte) SM

Arcade (Alphée & Béatrice Dresdell, Sept-Iles) m1967-09-23 (M1f153v) Roberte Rioux (Robert & Marie St-Laurent) RC

Arthur (Messie & Anna Côté) m1930-06-23 (M.. f178) Maria Lemieux (Cléophas & Clara Poitras) ML

Arthur (Alphonse & Georgianne Miville) n1933-09-07 (B48f123v) T m1958-09-02 Yvette Milot, Ste-Claire Mtl

Ludger-Auguste (Narcisse & Adèle Cloutier) n 1893-08-02 (B7f78v) SM m1931-07-04 Jeanne St-Laurent, Ste-Luce d1982-07-03(S2f223)(88ans)SM

RICHARD

Aurèle-Adjutor (j.) (Joseph & Blanche St-
Pierre) n1935-08-02 (B68f121) d1935-09-28

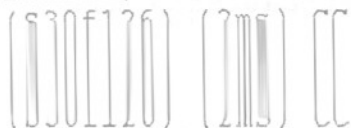

Aurélien-Gaston (j.) Joseph & Blanche St-
Pierre) n1935-08-02 (B67f121) d1944-04-05
(S12f82v) (8ans) CC

Benoit (Ls-Marie & Monique Saucier) n1947-04-
02 (B25f176) CC m1979-05-19 Ginette Paquin,
St-Marc Shawinigan

Germain-Benoit (Germain & Estelle Dupuis) n
1949-09-16 (B47f59) m1973-07-21 Carmen Bu-
reau, T

Blanche (vve Cyrille Lapointe) d1984-12-04
(S..f245) (92ans) ML

Cécile-Irène (Irénée & Valentine Henley) n
1918-09-10 (B20f213) SM

Charles-Eugène (Joseph & Blanche St-Pierre)
n1917-08-29 (B14f206v) SM

Claire (Antonio & Annette Synnett) n1966-11-
18 (B17f138) SM

Narcisse-Isidore-Claude (Auguste & Jeanne St-
Laurent) n1932-12-17 (B29f35v) SM

Claude-Sylvain (Roland & Marielle Pelletier)
n1961-06-14 (B41f173v) CC

Dan (Henri & Gilberte Bond) n1983-04-21
(B3f228) SM

Délina (vve Arthur Trépanier) d1988-03-12
(S..f..) (90ans) LC

Delphine (vve François Roy) d1943-07-21 (S8
f74) (74ans) LC

RICHARD

Delphine (ép. Auguste Thibault) d1949-09-14
(S..f187) (33ans) ML

Denis (Marc & Georgette Sergerie) n1952-01-03
(B3f95) CC m1976-07-17 Lise Lacombe, St-Ca-
mille Mtl

Denis (Antoine & Emma Bernatchez) m1952-09-03
(M..f6) Aurore Synnett (Eloi & Nathalie Hen-
ley) ML

Denise-Rolande (Rodolphe & Géraldine Pelle-
tier) n1938-07-21 (B68f3v) m1962-07-21 (M9
f229v) Herman Francoeur (Jean-Bte & Margue-
rite Fournier, St-E.-de-Sienne Mtl) SAM

Edée (Narcisse & Adèle Cloutier) n1894-12-21
(B1f82v) SM

Edith-Yvonne (Narcisse & Adèle Cloutier) n
1904-10-20 (B15f121) d1905-04-19 (S6f125)
(6ms) SM

Edith (Narcisse & Adèle Cloutier) n1909-09-08
(B11f146) SM m1948-06-16 François Desruis-
seaux, St-Jean-Bte Québec

Edouard (Alphonse & Georgianne Miville) n1932-
02-07 (B9f88v) T m1958-06-28 Lumina Tardif,
St-Conrad Mtl

Elisée (Narcisse & Adèle Cloutier) d1912-03-
29 (S2f160) (19ans) SM

Anne-Marie-Emma (Irénée & Valentine Henley)
n1924-07-21 (B30f62v) d1924-11-03 (S13f64v)
(3ms) SM

Eva (Narcisse & Adèle Cloutier) n1899-01-30
(B3f94) SM m1937-06-05 Germain Pelletier, Rim.
d1971-05-18 (S16f196) (72ans) SAM

RICHARD

François (Frs & Octavie Roy) m1891-02-02 (M4
f94v) Alice Lamontagne (Théodore-Jean & Angé-



Frédéric (François-Frédéric & Nathalie Ver-
reault) m1865-05-08 (M1f129v) Clémentine
Cloutier (Rémi & Marguerite Préteau, ML) SAM

Gaston (Roger & Noëlline Richard) m1982-09-24
(M..f216) Guylaine Tapp (Gérard & Céline
Côté) ML

Georgianna (Irénée & Olympe Dionne) m1874-12-
21 (M..f86) Georges Plourde (Georges & Lucrè-
ce Pelletier) ML

Germain (Georges & Hénédine Coulombe, GV)
m1942-06-10 (M4f99) Estelle Dupuis (William &
Clarina St-Laurent) T

Gertrude (Joseph & Blanche St-Pierre) m1940-
07-27 (M23f236) Octave Ducasse (Eustache &
Anafse Sergerie) CC

Ghislain (Germain & Estelle Dupuis) m1943-09-
08 (M50f122) T m1967-08-10 (M21f342) Diane
Pelletier (Edmond & M.Anne Thériault) SAM

Gérard-Wagner-Guy (Philippe & Rita Wagner) n
1934-03-09 (B5f50) SM m1962-06-30 Cécile Roy,
Ste-Louise Mtl

Guy (Roland & Marielle Pelletier) n1964-09-05
(B64f268v) CC

Henri (Joseph & Blanche St-Pierre) d1941-03-
28 (S10f6) (20ans) CC

Henri (Vincent & Céline Richard, GV) m1981-07-
03 (M1f219) Gilberte Bond (Anicet & Géraldine
Gaumond) SM

RICHARD

Claude-Hermel (Adéodat & Colette St-Laurent)
n1959-06-09 (B34f245) m1979-08-24 Carole Pa-
radis, T

Hugues (Narcisse & Adéline Cloutier) n1900-
04-03 (B6f99) d1920-06-15 (S8f16) (20ans) SM

Irénée (vf Olympe Dionne) d1896-07-05(S2f85v)
(66ans) SM

Irénée (Joseph & Emma Plourde, SM) m1917-09-11
(M11f14) Valentine Henley (Patrice & Adéline
Bernatchez, MS) T d1972-06-06(S3f170)(80ans)SM

Irénée (vf Philomène Fournier, GV) m1934-05-16
(M5f89v) Edwidge Ducasse (Joseph & Azilda
Isabelle) CC

M. Josée-Isabelle (Joseph & Germaine Filion) n
1961-04-21 (B32f170v) CC

Jacqueline (Rodolphe & Géraldine Pelletier) n
1946-11-29(B155f69) m1969-07-05(M10f15) Jean-
Claude Lévesque (Léon & Germaine Collin) SAM

Jacques (Marc & Georgette Sergerie) n1955-
07-11(B86f227v) CC m1971-05-14 Diane
Larochelle, St-Antoine-M.-C. Mtl

Jean-Baptiste (Louis & Victoire Bouchard) m
1940-10-23 (M..f15) Florence Gaudin (Stanley
& Eugénie Dion) ML

Jean-Charles (Irénée & Valentine Henley) n
1921-12-31 (B1f35v) Ordination 1946 SM

Jean-Marie-Albert (Auguste & Jeanne St-Lau-
rent) n1939-02-18 (B3f114) SM

Jeanne-Edith (Narcisse & Adéla Cloutier) n
1903-06-15 (B4f113v) m1927-08-31 (M11f101)
Amédée Fournier (Edouard & Lumina Robinson)
SM d1965-05-25 (S17f137) (62ans) SAM

RICHARD

Jeanne-Aimée (Irénée & Valentine Henley) n
1923-06-06 (B21f49) SM

Jeanne-d'Arc (Joseph & Blanche (St-Pierre)) m
1947-09-10 (M10f184v) Cléophas-Georges Gagné
(Albert & Alma Davis) CC

Jocelyne-Mona (Adéodat & Colette St-Laurent)
n1955-09-24 (B48f176v) T

M-Line-Josée (Roland & Marielle Pelletier) n
1965-08-19 (B68f294) CC

Joseph (ép. Emma Plourde) d1922-11-23 (S5f43v)
(59ans) SM

Joseph (Auguste & Calixte Mathurin) n1871-12-
30 (B..f52) ML

Joseph (ép. Germaine Filion) d1976-05-05 (S6
f450) (84ans) CC

Joseph (vf Marie St-Pierre) m1949-05-24 (M5
f238v) M.Rose Levasseur (Hyppolite & Marie
Fortin) CC

Julie-Andrée (Réjean & Réjeanne Poulin) n1975-
08-12 (B56f168) SAM

Julienne (Irénée & Valentine Henley) n1929-07-
10 (B19f127v) m1952-09-11 (M7f167) Roland Des-
rosiers (André-Albert & M.Rose Verreault) SM

Michel-Lauri (Adéodat & Colette St-Laurent) n
1954-08-05 (B45f152) T m1977-05-27 Louiselle
Caron, St-Damase-de-Mat.

Léonide (Irénée & Valentine Henley) n1926-11-
14 (B33f88v) d1942-06-30 (S10f161v) (15ans) SM

Linda (Cyprien & Jeannine Lafontaine) n1955-
03-11 (B39f161) SAM m1976-10-29 Gerald Céles-
te, GV

RICHARD

Edouard-Lionel (Alphonse & Georgianne Miville) n1927-02-26 (B7f196v) T m1960-04-09 Lumina Tardif,, St-Donat Mtl

Lise (Marc & Georgette Sergerie) n1953-10-25 (B103f160v) CC

Louis-Marie (Joseph & Blanche St-Pierre) n1921-12-04 (B107f43v) CC m1944-09-09 Monique Saucier, Shawinigan

Louise (Pierre-M. & Mabel Synnett) m1982-10-08 (M6f225v) Marius Arbour (Lucien & Gracia Arthur, Murdochville) SM

Luc (Pierre-M. & Mabel Synnett) n1960-09-06 (B32f75) SM m1984-07-21 Marianne Richard, GV

Lumina (Auguste & Calixte Mathurin) m1882-08-08 (M..f184) Alphonse Gagnon (Augustin & Olive Gagné) 2è m1894-03-02 (M..f74) Michel Laflamme (vf Henriette Lemieux) d1939-07-08 (S..f156) (73ans) ML

Madeleine (Pierre-M. & Mabel Synnett) n1955-04-19 (B20f260) d1956-07-30 (S7f11) (1an) SM

Marc (Pierre-M. & Mabel Synnett) n1959-04-10 (B14f58) SM

Richard-Marcel (Pierre-M. & Mabel Synnett) n1956-06-12 (B34f10) SM m1980-07-18 Johanne Miville, GV

Marcel (Joseph & Blanche St-Pierre) m1963-08-10 (M16f238v) Hélène Chrétien (Elzéar & M. Anne Savard) CC

Marie (Thomas & Nellie Henley) m1869-12-27 (M..f27) Abraham Daraiche (Joseph & Euphrosine Bunn) ML

RICHARD

Marie (Irénée & Olympe Dionne) n1867-10-17
(B..f2) ML

Marie (Auguste & Calixte Mathurin) n1869-08-
14 (B..f26) ML

Alain-Mario (Réal & Huguette Bonneau) n1954-
05-02 (B14f219) SM

Mario (Germain & Estelle Dupuis) n1960-11-08
(B52f269) T

Marjolaine (Pierre-M. & Médél Synnett) n1955-
04-19 (B21f261) m1974-08-23 (M2f187v) Michel
Miville (Roland & Albertine Bernatchez, GV) SM

Marthe (Joseph & Blanche St-Pierre) m1946-07-
11 (M21f150v) Fernand Lemieux (Michel & Adé-
line Isabelle) CC

Martin (Marcel & Hélène Chrétien) n1964-06-29
(B48f262v) CC

Martin (Réjean & Réjeanne Poulin) n1974-05-22
(B45f42) SAM

Martin (Benoît & Doris Therrien) n1980-01-14
(B8f133) SAM

Mélanie (Gaston & Guylaine Tapp) n1983-11-25
(B..f234) ML

Messie (Auguste & Calixte Mathurin) n1868-01-
03 (B..f4) ML

Gilles-Michel (Ovide & Simone Côté) n1941-09-
28 (B32f65v) SOA m1964-07-18 Jocelyne Bélanger,
Trois-Pistoles

Paul-Michel (Pierre-M. & Médél Synnett) n1956-
06-12 (B33f9v) d1976-07-25 (S3f198)(20ans) SM

RICHARD

M. Anne-Monique (Ovide & Simone Côté) n1943-05-13 (B11f81) SOA m1967-06-17 Léon Tremblay. Ste-Thérèse-de-l'Enfant-Jésus

Monique (Rodolphe & Géraldine Pelletier) n 1951-05-04 (B56f264v) m1974-07-20 (M27f56) Serge Tremblay (Roland & Georgette Dallaire, Hauterive

Suzie-Nancy (Ghislain & Diane Pelletier) n 1968-01-12 (B1f80v) T

Narcisse (Irénée & Olympe Dionne) m1891-08-11 (M2f74v) Adéla Cloutier (Omer & Suzanne Couillard) d1940-12-05 (S12f139) (76ans) SM

Nathalie (Antonio & Annette Synnett) n1967-09-25 (B14f143v) SM m1986-08-01 Valère Richard, GV

Noëlline-Jacqueline (Ovide & Simone Côté) n 1939-12-25 (B36f42v) SOA m1958-10-04 Roger Richard, GV

Onias (Auguste & Delphine Flourde, GV) m1945-08-11 (M5f106v) M. Claire Bernatchez (Joachim & Alberta Ducasse) 2è m1955-10-29 (M5f20v) Irène Dumont (Damase & Antoinette Ouellet) SOA

Ovide (Messie & Anna Côté) m1939-02-20 (M1f32) Simone Côté (Jude & M. Luce Pineault) SOA

Paul-Aimé-Epiphanie (Germain & Estelle Dupuis) n1946-01-06 (B2f172) T m1968-06-22 Léona Tapp, N.-D.-de-l'Assomption Mtl

Paul-Emile (Irénée & Valentine Henley) n1919-11-06 (B22f10v) SM

Philippe-Michel (Joseph & Emma Flourde) n1890-05-08 (B5f70v) SM m1939-09-26 Julia Langlois, Ste-Luce-de-Rim. d1965-12-31 (S1f130) (75ans) SM

RICHARD

Pierre-Marie (Adrien & Germaine Fournier, GV)
m1953-06-03 (M5f188) Mabel dite Mèdel Synnett

(Télesphore & Clémentine Lizotte) SM

Pierre-Roger (Auguste & Jeanne St-Laurent) n
1940-11-18 (B29f138v) SM

M. Anne-Rachelle (Ghislain & Diane Pelletier)
n1978-04-05 (B5f84) T

Réal (Germain & Estelle Fournier) n1953-05-01
(B27f125v) T

Réal (Liguori & Marguerite Fournier, GV) m1952-
09-25 (M8f18) Huguette Bonneau (Onias & Flo-
rida Coulombe) SM

Réjean (Rodolphe & Géraldine Pelletier) n1940-
08-28 (B108f98v) d1940-09-06 (S33f100v) (8jrs) SAM

Réjean (Rodolphe & Géraldine Pelletier) n1944-
01-28 (B17f235) SAM m1968-06-29 Réjeanne Pou-
lin, St-Jean-Vianney

Roch-Antoine (Narcisse & Adèle Cloutier) n
1898-01-06 (B1f90) d1898-08-23 (S4f92v) (8ms) SM

Roch-Calixte (Narcisse & Adèle Cloutier) n
1901-10-13 (B12f106) SM m1941-04-16 Elia Mous-
set, St-Octave-de-Métis

Rodolphe (Irénée & Philomène Fournier) m1936-
08-26 (M13f244v) Géraldine Pelletier (Téles-
phore & Marie Lévesque) SAM

Roland (Joseph & Blanche St-Pierre, CC) m1960-
08-27 (M14f138v) Marielle Pelletier (Ephrem &
Laurette Cyr) SAM

Roméo (Alfred & Ludivine Laflamme, La Tuque)
m1957-04-22 (M2f144v) Aline Kenney (Alfred &
Henriette Pelletier) SBL

RICHARD

Rosaire-Romuald (Narcisse & Adèle Cloutier) n
1896-04-29 (B7f85v) SM

Rosanne (Irénée & Olympe Dionne) d1868-05-25
(S..f7) (7ms) ML

Hénédine-Roselle (Germain & Estelle Dupuis) n
1951-10-20 (B52f95) T

Mabel-Rosette (Pierre-M. & Mabel Synnett) n
1964-02-29 (B3f117) SM

Simon-Renaud (Réjean & Réjeanne Poulin)n1977-
12-04 (B1f398) SAM

Steeve (Marcel & Hélène Chrétien) n1966-04-20
(B35f308) CC

Roberto-Steeve (Ghislain & Diane Pelletier) n
1971-03-06 (B7f131) T

Gérard-Valéri (Rodolphe & Géraldine Pelle-
tier) n1937-06-19 (B57f267v) SAM m1962-06-30
(M2f137v) Madeleine Charland (Lucien & Ma-
riette Leclerc) RC

Léontine-Yolande (Philippe & Rita Wagner) n
1936-09-20 (B17f80) SM Prof. perpétuelle
1961-08-15 Congr. des rel. N.-D.-du-S.-Coeur
St-Joseph N.-B.

Yvan (Rodolphe & Géraldine Pelletier) n1939-
07-27 (B76f48) SAM m1963-06-22 Jacqueline Le-
page, Ste-Blandine

Yves (Pierre-M. & Mabel Synnett) n1957-09-02
(B38f34) SM

M.Blanche-Yvette (Alphonse & Georgianne Mi-
ville) n1929-11-28 (B44f24) T m1951-06-16
Jean Durocher, St-Conrad-de-Laval

RICHARD RICHER RIFOUE RINGUETTE

RICHARD

Yvette (Ricelle M. & Madel Synnett) n1957-09-02 (B39f34) m1977-09-16 (M8f204v) André Miville (Roland & Albertine Bernatchez, GV) SM

Yvonne (Joseph & Emma Plourde) n1894-10-13 (B6f81v) m1919-02-15 (M3f6v) Philippe-Auguste Bouchard (Pierre & Lumina Labbé, Ste-Luce) SM

Yvonne (Irénée & Valentine Henley) n1920-10-13 (B33f21v) SM

RICHER

Yves-Claude (Syllo & Thérèse Roy, Mtl) m1969-04-12 (M2f491) M.France Emond (Gérard & Alfréda Labrie Cabano) SAM

RIFOUE

Caroline (ép.Simon Elément) d1948-08-22 (S9f35) (66ans) GM

Yvonne (ép.Georges Béland) d1920-09-06 (S13f20) (26ans) SM

RINGUETTE

Agnès (Hilaire & Clorinthe Smith, ML) m1904-07-19 (M17f167) Johnny Henley (Antoine & Séverine Côté, Riv-Pentecôte) 2è m1923-03-12 (M3f73v) William Marquis (Napoléon & Emérence Chassé, SF) SAM

Andrée (Delphis & Jeannine Langevin) m1959-06-27 (M3f245v) Claude Béchard (Thomas & Germaine Miville, SAM) T

Julie-Colette (Yves & Réjeanne Ouellet)n1977-04-01 (B47f333) SAM

Rébecca (Elzéar & Aglaé Savard, Riv.-Pentecôte) m1946-07-10 (M19f149v) Robert Dumont (Benoit & Azilda Blanchette) CC

RIOUX

Adélaïde (ép.Cyrille Dion) d1909-05-09 (S16
f26v) (75ans) CC

Adélaïde (ép.Jean Therrien) d1905-10-09 (S..
f118) (70ans) ML

Adélaïde (Louis & Alphonsine Therrien) n1910-
09-19 (B..f58) m1932-01-20 (M..f230) Eloi-Ca-
lixte Daraïche (Calixte & Marie Vallée) ML

Adélard (Joseph & Délima Parent) m1905-07-25
(M11f204) Joséphine Dugas (Etienne & Béatrice
Minville) SAM

Adélard (Alfred & Lucie Robinson) n1900-05-27
(B..f45) SAM m1923-10-09 (M6f120v) Céline Le-
françois (Napoléon & Malvina Marin, LM) SAM

Délia dite Adélia (François & Georgina Beau-
pré)n1885-09-03(B..f221)m1916-01-10(M..f133)
Johnny Breton (Johnny. & Marie Bernier) ML
d1979-02-11 (S5f8) (93ans) SAM

Adjutor (Joseph & Malvina Leclerc) d1886-10-
11 (S..f235) (3ans) ML

Adjutor (Félix & Oliva Auclair) n1903-08-30
(B..f88) d1908-06-29 (S..f24) (4ans) ML

Adora (Félix & Oliva Auclair) n1904-08-15
(B..f99) m1926-04-07 (M..f46) Louis-Philippe
Chouinard (Joseph & Emma Lemieux) 2è m1936-
04-29 (M..f69) Henri-Daniel Stone (Daniel &
Clémentine Goupil) ML d1950-07-11 (S33f226v)
(46ans) SAM

Adrien (Alfred & Imelda Clavet,MS) m1944-01-
05 (M1f35v) Berthe-Eliane Marin (Armand &
Emilie Mercier) MS

Adrien (Moïse & Scholastique Henley) n1926-
03-18 (B..f45) ML

RIOUX

Adrienne (Félix & Oliva Auclair) n1909-07-01
(B..f27) m1928-11-21 (M..f128) Robert Lèves-
que (Bélonie & M. Louis Fournier) ML

Adrienne (Moïse & Scholastique Henley) n1938-
09-14 (B11f19v) m1956-07-18 (M2f119v) Germain
Marin (Armand & Emilie Mercier) RC

Alain (Léonard & M. Jeanne Mercier) n1959-04-
18 (B4f123v) RC

André-Albert (Charles & Yvonne Dugas) n1925-
07-04 (B67f166v) m1948-10-30 (M18f158) Rachel-
le Jovin (Damase & Eugénie Henley, MS) SAM

Alberte (Cyrille & Antonia Rioux) n1917-08-14
(B..f157) ML

Albertine (Louis & Alphonsine Therrien) n1905-
12-20 (B.f122) m1925-09-08 (M..f31) Isidore
Daraïche (Edouard & Mélanie Langlois) ML d
1985-03-24 S1f18) (79ans) MS

Alfred (Théophile & Marcelline Bernier) n1865-
08-05 (B5f103) SAM m1886-01-19 (M..f225) Léa
Castonguay (Philibert & Marguerite Henley) 2è
m1891-06-15 (M..f49) Lucie Robinson (Narcisse
& Philomène Bernatchez) ML d1951-03-16 (S5
f86v) (86ans) RC

Alfred (Alfred & Lucie Robinson) n1892-03-16
(B..f54) ML m1916-06-26 Imelda Clavet, Clori-
dorme d1965-05-07 (S3f6) (73ans) MS

Alice-Adrienne (Joseph & Malvina Leclerc) n
1887-03-10 (B..f4) m1906-01-30 (M..f122) Ro-
muald Auclair (Timothée & Julie Castonguay) ML

Alice (Alfred & Lucie Robinson) n1893-05-19
(B..f67) m1913-01-07 (M..f96) Georges Sohier
(Wesley & Sara Castonguay) ML d1967-09-14
(S4f32) (74ans) MS

RIOUX

Alice (Charles & Yvonne Dugas) n1945-08-11
(B95f300) SAM m1963-09-14 Christian Ouellet,
Sept-Iles

Gabrielle-Aliette (Adélard & Céline Lefran-
çois) n1941-03-19 (B3f33) m1961-07-11 (M2
f124v) Eugène Lapiere (Emmanuel & M. Ange
Giasson, St-J. Sept-Iles) RC

Aline (Adélard & Céline Lefrançois) n1926-08-
10 (B..f59) ML m1949-02-12 (M1f77) René Roy
(Hector & Rosanne Deroy, LM) RC

Alma~~de~~ (Hubert & Sara Lefrançois) n1883-03-
23 (B..f193) ML m1911-06-06 (M8f17) Octave
Lévesque (vf Georgianne L'Italien) SAM

Alphonse (Théophile & Marcelline Bélanger) n
1870-01-15 (B..f30) m1890-11-04 (M..f42) Mal-
vina Robinson (Narcisse & Philomène Bernat-
chez) ML d1958-08-17 (S1f120v) (88ans) RC

Alphonse (Vital & Marguerite Deschênes) n1881-
12-31 (B..f180) ML m1905-11-28 (M20f216) Ma-
ximilienne Fournier (Joseph & Adèle St-Lau-
rent) d1943-04-27 (S18f202) (61ans) SAM

Alphonse (Alphonse & Malvina Robinson) n1891-
11-12 (B.f52) ML m1914-10-26 (M12f120v) Alvi-
ne Lever (Charles & Marcelline Henley, MS) SAM
d1965-05-20 (S4f147) (73ans) RC

André (Vital & Umésime Tremblay) n1891-08-26
(B..f51) ML

André (Joachim & Lucette St-Laurent) n1961-
06-15 (B6f134) RC

Andrée (Jean-Claude & Gemma Mimeault) n1970-
11-17 (B6f163v) RC

Angélique (Hilaire & Julienne Lavoie) n1838-
06-06 (B3f42v ind.Rim.) SAM

RIOUX

Angélique (Narcisse & Adéline Rousseau)n1874-09-23 (B..f88) ML

Anne (Vital & Marguerite Deschênes) n1877-03-22 (B..f111) d1877-03-25 (S..f112) (2jrs) ML

Anne-Agathe (Théophile & Marcelline Bernier) n1879-01-04 (B..f136) m1899-06-05 (M..f30) Virgile Henley (vf Léontine Poitras) ML

Anne-Marie-Béatrice (Adélard & Joséphine Dugas) n1909-05-28 (B51f325) SAM m1926-04-14 Claude-Antoine Deschênes, Rim.

Anne-Marie-Aline (Joseph & Agnès Leblanc) n 1918-10-23 (B74f215v) CC m1952-10-16 Eugène Beaulieu, St-Ls-d'East-Angus

Anne-Marie (Leudes & M.Anne Castonguay)n1928-03-17 (B..f108) ML

Anonyme (Adélard & Céline Lefrançois)n.d1943-05-07 (B6 S4f42v) RC

Anonyme (Albert & Rachel Gauvin)n..d1956-06-10 (B94 S24f231v) SAM

Anonyme (Alfred & Imelda Clavet)n..d1924-09-05 (B59 S19f143v) T

Anonyme (Antoine & Amanda Vallée) n1941-05-16 (S6f34v) RC

Anonyme (Charles & Yvonne Dugas)n..d1922-02-10 (s4f41) SAM

Anonyme (Cyprien & Ida Gagnon)n..d1935-04-26 (B4 S2f5) RC

Anonyme (Cyprien & Ida Gagnon)n..d1948-09-28 (B130 S41f156) SAM

RIOUX

Anonyme (Georges & Délima Collin)n..d1926-03-26 (B21 S5f190v) SAM

Anonyme (Gérard & Rose-Alma Coulombe)n.d1948-02-06 (B5 S1f28v) T

Anonyme (Germain & Annette Mimeault)n..d1941-12-07 (B14 S9f37) RC

Anonyme (Germain & Annette Mimeault)n..d1943-03-04 (B3 S2f42) RC

Anonyme (Henri & Anita Drapeau)n..d1949-02-18 (B20 S6f168v) SAM

Anonyme (Jean-Claude & Antoinette Dugas)n..d..enr1977-10-15 (B7 S4f153) MS

Anonyme (Jean-Claude & Antoinette Dugas)n..d..enr1978-08-29 (B5 S4f163) MS

Anonyme (Léon & Thérèse Chenel)n..d1954-04-28 (B16 S3f123) MS

Anonyme (Léopold & Eméliana Daraïche)n.d1943-01-09 (S2f34) LM

Anonyme (Louis & Lydia Ouellet)n..d1941-04-25 (B3 S4f33v) RC

Anonyme (Leudes & M.Anne Castonguay)n..d1946-09-07 (B129 S38f60v) RC

Anonyme (Robert & Marie St-Laurent)n..d1937-04-16 (B1 S2f14v) RC

Anselme (Charles & Yvonne Dugas) n1930-12-22 (B91f86v) d1947-07-23 (S30f103v) (16ans) SAM

Anselme (Albert & Rachel Jauvin) n1953-12-17 (B3f86) m1978-09-23 (M21f458) Régine Pellerier (Marcel & Anita Synnett) SAM

RIOUX

Anthyme (Johnny & Wilhelmine Boucher) n1904-01-26 (B..f93) ML

Antoine-Auguste (Joseph & Malvina Leclerc) n1890-09-15 (B..f42) m1916-07-11 (M..f140)
Julie Auclair (Joseph & Marie Dion) ML

Antoine (Johnny & Wilhelmine Boucher) n1905-10-15 (B..f119) (vf d'Annia Auclair) 2è m1929-01-16 (M1f32) Amanda Vallée (Alfred & Ovilia Dugas) SAM 3è m1955-01-29 (M1f104) Bernadette Ouellet (Wilfrid & Emilie Fournier) d1965-10-20 (S7f148v) (60ans) RC

Délia-Antoinette (Joseph & Malvina Leclerc) n1885-03-19 (B..f219) (ép.Paul Bergeron) d1923-12-20 (S..f241) (38ans) ML

Jeanne-Antoinette (Hubert & Sara Lefrançois) n1898-01-30 (B4f7) m1917-02-19 (M2f199) Guillaume dit Willie Paquet (Arthur & Marie Deschênes) d1934-02-21 (S8f179v) (36ans) SAM

Antoinette (Alphonse & Maximilienne Fournier) n1914-02-17 (B21f101) SAM m1936-05-13 Alexis Hébert, Rim.

Antoinette-Jacqueline (Adélard & Céline Lefrançois) n1928-05-11 (B..f112) ML m1947-06-04 (M1f65) Bertrand Dion (Omer & Albertine Vallée) RC

Emma-Antonia (Joseph & Malvina Leclerc) n1894-11-03 (B.f81) m1912-11-18 (M..f94) Cyrille Rioux (François & Georgianna Beaupré) 2è m1920-06-28 (M..f201) Fabiana Boucher (Joseph & Louise Côté) ML d1980-06-21 (S2f189) (85ans) RC

Antoine dit Antonio (Polycarpe & Salomé Henley) n1925-01-16 (B..f18) ML m1948-07-21 (M7f147) Laurette Breton (Johnny & Adélia Rioux) SAM

RIOUX

Armand (Joseph & Marie Auclair) n1908-10-01
(B..f29) ML m1934-09-26 (M1f3) Alice Mimeault
(Antoine & Clara Fournier) RC

Armand (Arthur & M.Louise Tremblay, St-Léan-
dre) m1943-11-03 (M21f226) Adrienne Dugas
(Aurèle & M.Anne Tremblay) SAM

Armandine (Joseph & Marie Auclair) n1910-08-
28 (B..f57) ML m1945-07-11 (M2f54v) Perley
Chalmers (Robert & Mary Labrecque) RC

Arthur (Vital & Marguerite Deschênes) n1878-
03-20 (B46f74v) m1908-09-08 (M11f302) Clarina
Dupuis (Jean-Bte & Marie Vallée) d1909-12-10
(S59f345) (31ans) SAM

Arthur (Polycarpe & Salomé Henley) n1922-05-
06 (B..f228) ML m1946-12-26 (M6f68v) Alphéda
Vallée (Achille & Azilda Vallée) LM

Arthur (Charles & Yvonne Dugas) n1932-09-10
(B83f140) SAM m1962-10-06 Huguette Martel,
St-Nil

Audina-Mathilda (Ambroise & Adélaïde Gagné)
n1877-05-13 (B25f73v) CC

Auguste (Polycarpe & Aimée Henley) n1917-03-
03 (B..f149) ML m1946-01-09 (M1f60) Odila
Vallée (Achille & Azilda Vallée) LM

Aurélien (Napoléon & Eugénie St-Laurent, Rim.)
m1955-07-20 (M2f145) Mariette-Noëlla Breton
(Télesphore & Marie St-Laurent) SCL

Aurore (Alphonse & Delvina Robinson) n1893-
10-16 (B..f69) m1912-10-21 (M..f92) Philibert
Tremblay (Euchariste & Louise Castonguay) ML
d1975-02-27 (S2f176) (81ans) RC

Aurore (John & Wilhelmine Boucher) n1912-03-
03 (B..f81) ML m1937-10-13 (M3f16) Stanislas
Castonguay (Edouard & Scholastique Emond) RC

RIOUX

Bermont (Auguste & Odile Vallée) n1955-06-10
(B7f105v) RC

Bernard (Jean-Bte & Eveline Beaulieu) m1957-
07-16 (M..f80) Murielle Robinson (Daniel &
Yvette Poitras) ML

Gilbert-Bernard (Jean-Paul & Bérangère Cas-
tonguay) n1951-03-06 (B13f86) RC m1971-09-25
Anita Filiatrault, St-Donat Mtl

Bernard-Christian (Joachim & Lucette St-Lau-
rent) n1962-09-21 (B9f140) d1964-10-28
(S1f145v) (2ans) RC

Berthe-Anne (Joseph & Agnès Leblanc) n1909-
06-04 (B55f326) d1909-09-28 (S50f338)(4ms)SAM

Alphonse-Bertrand (Alphonse & Maximilienne
Fournier) n1918-07-23 (B63f234) SAM m1943-03-
03 Léonie Tremblay, GR

Bertrand (Antoine & Julie Auclair) n1923-05-
14 (B..f238) ML m1953-08-06 (M5f115v) Elise-
Emilia Bernatchez (Wilfrid & Alvine Vallée)MS

Bertrand (Charles & Juliette Bélanger) m1958-
08-16 (M..f82) Mariette Lapointe (Adélard &
Béatrice Laflamme) ML

Bertrand (Auguste & Odila Vallée) n1960-06-07
(B3f129v) RC

Blanche-Albertine (Alfred & Lucie Robinson) n
1897-12-19 (B..f14) ML m1916-06-19 (M8f179v)
Henri Sohier (Wesley & Sara Castonguay,MS)SAM
d1980-09-25 (S2f181) (82ans) MS

Blanche-Octavie (John & Wilhelmine Boucher) n
1920-07-11 (B..f202) d1920-07-22 (S..f203)
(15jrs) ML

RIOUX

Blandine (Joseph & Marie Auclair) n1916-12-30
(B..f146) ML m1939-10-04 (M1f26) Jean Ouellet
(Prime & Rose-Anna Robinson) RC

Isabelle-Brigitte (Alphonse & Alvine Lever) n
1929-09-06 (B..f152) ML m1951-09-18 (M4f88v)
Richard Coulombe (Louis & Laura Rioux) RC

Brigitte (Antonio & Laurette Breton) n1967-
03-03 (B17f304) SAM

Bruno (Réal & Monique Côté) n1960-06-13 (B4
f129v) RC

Calixta (...) RC m1906-11-20 (M..f134) Joseph
Auclair (Timothée & Caroline Poitras) d1908-
04-10 (S..f20) (16ans) ML

Carmen (Robert & Marie St-Laurent) n1931-03-
14 (B..f204) ML m1952-12-13 Pierre-Paul Du-
puis, St-Ls-de-France Mtl d1960-11-08 (S28
f147v) (29ans) SAM

Carole-Odette (Magella & Gemma Dionne) n1950-
04-30 (B47f27) CC

Cécile-Alice (Charles & Yvonne Dugas) n1924-
03-16 (B18f113v) m1955-08-31 (M12f187v) Roger
Trépanier (Emile & Maria Beaulne) SAM

Cécile (Ernest & Angéline Lefrançois) n1926-
07-17 (B..f56) ML

Chantal (Evague & Thérèse Daraïche) n1955-04-
06 (B14f14v) SOA m1973-09-08 Daniel Brunelle,
St-Mathias Mtl

Linda-Chantal (Auguste & Odila Vallée) n1957-
01-16 (B1f114) RC

Chantal (Arthur & Huguette Martel) n1964-11-
30 (B124f91) SAM

RIOUX

Charles-Yvon (Joseph & Malvina Leclerc) n1891-12-20 (B..f63) ML m1914-09-01 Zénoïde Cantin,

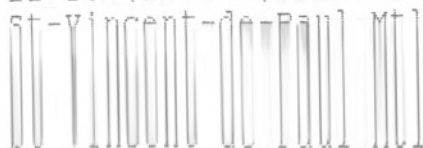

Charles-Albert (François & Alice Lever) n1896-08-02 (B..f106) ML m1921-04-05 (M2f74v) Yvonne Dugas (André & Léontine Dupuis) T d1947-07-23 (S31f104) (51ans) SAM

Charles-Albert (Alphonse & Alvine Lever) n1931-10-079B..f225) ML m1960-12-31 (M6f78v) Anne-Marie Synnett (Ernest & Clara Côté) SM

Charles-Eugène (Adélarde & Joséphine Dugas) n1907-09-21 (B105f273v) SAM m1929-07-29 Léontine Nadon, St-Denis Mtl

Charles-Eugène (Georges & Délina Collin) n1914-10-17 (B104f119v) d1936-11-26 (S29f251) (22ans) SAM

Charles-Eugène (Cyprien & Ida Gagnon) n1939-03-10 (B4f23) RC m1965-09-25 Fernande Vallée, St-Jean-Bte-de-Rouville Qué.

Charles-Eugène (Chs-Eugène & Yvonne Dugas) n1940-08-06 (B99f95v) SAM m1970-06-27 M.Anne Vallée, Ste-Monique Hava Ont.

Chrysologue (Vital & Césarie Martin) m1867-10-21 (M..f1) Philomène Drapeau (Joseph & Ursule Ross) ML

Cindy-Emmanuelle (.. & M.Laure Rioux) n1980-05-21 (B3f189v) RC

Alice-Claire (Armand & Alice Mimeault) n1940-05-04 (B4f29) RC m1962-06-23 Gilles Gagné, N.-D.-de-la-Paix Qué.

Claire (Charles & Yvonne Dugas) n1947-04-18 (B69f88) SAM m1965-10-30 Paul Grenier, Ste-Marguerite Mtl

RIOUX

Claire (Adrien & Berthe Marin) n1952-07-13
(B17f106) m1969-05-24 (M2f56) Jean-Claude
Gasse (Albany & Jeanne Lévesque) MS

Yvonne-Claire (Cyrille & Jeanne Auclair) n
1956-05-09 (B3f109b) RC m1978-12-29 Robert
Chapados, Pte-au-Père Rim.

Emma-Clara (Alfred & Lucie Robinson) n1896-
02-04 (B..f101) m1916-10-10 (M..f143) Ludger
Auclair (Timothée & Caroline Poitras) ML

Claude (Leudes & Marie Castonguay) n1923-02-
13 (B..f234) ML d1949-07-17 (S3f79v) 26ans)RC

Claude (Wilbrod & Thérèse Lèveillée) n1953-
05-04 (B. Af128) RC

Claude (Albert & Rachel Jauvin) n1961-01-21
(B11f159) SAM

Claudia-Rosalie (Ambroise & Adélaïde Gagné) n
1880-12-12 (B83f151) CC

Claudia (François & Alice Lever) n1897-10-31
(B..f12) d1899-02-18 (S..f26) (16ms) ML

Claudine (Arthur & Alphéda Vallée) n1958-01-
19 (B1f119v) RC m1977-09-02 (M..f135) Régis
Thibault (Henri & Elise Leclerc) ML

Rodrigue-Clément (Cyprien & Ida Gagnon)n1946-
11-29 (B157f69v) SAM

Eugène-Clément (Gonzague & Georgette Lafon-
taine) n1953-11-15 (B150f79v) SAM

Suzanne-Colette (Armand & Alice Mimeault) n
1935-06-28 (B9f6v) RC m1955-11-07 Rosaire Mi-
chaud, La Citadelle Québec

RIOUX

Clémentine (Louis & Alphonsine Therrien) n
1902-11-12 (B..f77) m1932-07-07 (M..f247) Gè-

Yard Bernatchez (Alfred & Emilie Lafontaine)
ML d1965-02-02 (S1f2) (62ans) MS

Cyprien (Joseph & Malvina Leclerc) n1898-08-
11 (B..f23) ML m1925-10-07 (M12f166) Ida Ga-
gnon (Henri & Emérentienne Lefrançois) SAM
d1979-05-21 (S3f187v) (80ans) RC

Cyrille (François & Georgina Beaupré) n1883-
11-05 (B..f201) m1912-11-18 (M..f94) Antonia
Rioux (Joseph & Malvina Leclerc) d1919-02-07
(S..f179) (35ans) ML

Cyrille (Hubert & Sara Lefrançois) n1886-02-
21(B..f228) ML d1906-03-23(S9f287v)(22ans)SAM

Cyrille (Polycarpe & Salomé Henley) n1919-
11-22 (B..f191) m1946-09-04 (M3f60) Jeanne
Auclair (Yvon & Elianne Ouellet) RC

Daniel (Gérard & Rose-Alma Lacombe) n1952-09-
03 (B53f110) T m1973-06-16 (M11f417) Claire
Lepage (Maurice & Béatrice Lepage) SAM

Daniel (Arthur & Alphéda Vallée) n1955-12-14
(B17f108) RC m1978-05-14 Lucia Amorim, Santa-
Cruz, Mtl

Danny-Sylvain (Jacques & Odette Leclerc) n
1967-09-30 (B16f37) MS

Dave (Bermont & Dolorès Mercier) n1978-11-08
(B5f186) RC

Délina (François & Georgianne Beaupré) n1873-
05-28 (B..f75) ML (ép.Cyprien Audet) d1950-
01-07 (S3f204) (77ans) SAM

Delvina (Polycarpe & Salomé Henley) n1918-
10-11 (B..f175) ML m1945-01-04 (M..f..)) Ed-
gar Auclair (vf Gertrude Cloutier) RC

RIOUX

Delphine (François & Alice Lever) n1899-09-09
(B..f34) ML 2è m1935-08-20 Ernest Dugas (An-
dré & Léontine Dupuis) SAM

Delphine (François & Alice Lever) m1935-08-20
(M8f217) Ernest Dugas (vf Marcelline Dion)SAM

Démerise (Vital & Mariè Tremblay) n1888-01-15
(B.f12)ML m1911-06-13 (M9f18v) Achille Bélanger
(Simon & Philomène Thibault) 2è m1918-03-
12(M5f223v) Eloi Garneau (Philippe & Elmire
Therrien, RC) d1921-03-10 (S12f9v) (33ans)SAM

Denis (Onésime & Corinne Dugas) n1952-04-21
(B72f4) d1973-01-17 (S2f381) (20ans) SAM

André-Denis (Joachim & Lucette St-Laurent) n
1954-12-18 (B15f103v) RC m1977-08-20 Micheli-
ne Théoret, St-Jérôme Mtl

Aimée-Denise (Polycarpe & Salomé Henley) n
1935-02-15 (B1f4v) m1957-07-31 (M4f226v) Da-
niel Dion (Charles & Alphonsine Mercier,MS)RC

Denise (Romuald & Irène Verreault) m1962-07-
21 (M10f230) Charles Lepage (Gabriel & Jeanne
Côté) SAM

Céline-Denise (Evague & Thérèse Daraïche) n
1942-10-18 (B29f31v) LM m1964-12-26 (M26f98)
Georges-André Fournier (André-Albert & Marie
Labrie) SAM

M.Anna-Denise (Onésime & Corinne Dugas)n1951-
01-30 (B15f253) SAM

Denise (Albert & Rachel Jauvin) n1962-08-31
(B94f241v) SAM

Diane (Evague & Thérèse Daraïche) n1948-1-30
(B27f87v) LM

RIOUX

Diane (Antoine & Laurette Breton) n1955-04-26
(B65f168v) m1977-07-01 (M11f343) Jean-Yves

Bechard (Roger & Hermeline Gasse) SAM

Diane (Gonzague & Georgette Lafontaine)n1956-
01-13 (B8f209v) SAM

Emilie-Diane (Réal & Monique Côté) n1958-11-
01 (B12f122) RC

Domithilde (François & Georgianne Beaupré)
n1875-02-23 (B..f90) m1895-11-26 (M..f95)
Georges Castonguay (Philibert & Marguerite
Henley) ML d1956-01-20 (S1f108) (80ans) RC

Donald (Léo-Paul & Emiliana Daraiche) n1949-
02-07 (B8f91) m1969-06-28 (M1f89) Diane Bou-
cher (André-Albert & Géraldine Henley) LM

Wilfrid-Donald (Antoine & Laurette Breton) n
1952-09-30 (B128f237) m1973-12-28 (M63f493)
Lise Paquet (Hyppolite & Marie St-Laurent)SAM

Donald (Armand & Adrienne Dugas, SAM) m1978-
09-01 (M12f96) Hélène Thibault (Jean-Bte &
Eliane Labrie) T

Edgar (Antoine & Anaïse Auclair)n..d1927-08-
07 (B..f90-S..f91) (1jr) ML

Ruth-Edith (Omer & Corinne Tremblay)n1945-06-
02 (B6f54) RC m1980-07-04 Marc Thériault, SAM

Edmond (Adélaré & Joséphine Dugas)n1906-08-05
(B85f237) SAM m1930-04-24 M.Laure Truchon,Rim

Edmond (Polycarpe & Salomé Henley) n1932-02-
22 (B..f234) ML

Elianne (Moïse & Calixte Henley) n1925-04-18
(B21f153) T m1953-1-14 (M4f100) Armand Marin
(vf Emilie Mercier) 2è m1961-04-15 (M1f133)
Roger Miville (Damase & Cécile Vallée) RC

RIOUX

Elie (Vital & Marguerite Deschenes) n1880-01-25 (B..f155) m1902-01-08 (M..f67) Georgianna Therrien (Jean & Mathilde Rioux) d1925-06-27 (S..f25) (45ans) ML

Elie (Elie & Georgianna Therrien) n1908-04-02 (B..f20) d1908-09-29 (S..f28) (6ms) ML

Elisabeth (Joseph & Agnès Leblanc)n1921-01-28 (B10f4v)SAM m1946-11-19 Aurélien Harpers,Rim.

Elisabeth (Narcisse & Adéline Rousseau)n1869-11-15 (B..f30) ML

Emma-Elzire (Hubert & Sara Lefrançois) n1891-02-13 (B9f96) SAM

Emèrentienne (François & Georgianne Beaupré) n1880-10-07 (B..f154) ML m1913-08-05 (M17f84) Emile Breton (Johnny & Marie Bernier) d1963-03-26 (S10f264v) (84ans) SAM

Emile (Charles & Yvonne Dugas) n1939-04-11 (B37f36v) SAM m1977-07-09 Nicole Pruneau,St-Emile P.Québec

Emma (Chrysologue & Philomène Drapeau) n1872-03-11 (B..f54) ML

Emma (Théophile & Marcelline Bernier) n1876-05-19 (B..f100) m1900-02-27 (M..f41) Hubert Auclair (Timothée & Julie Castonguay) d1905-09-10 (S..f117) (28ans) ML

Emma (John & Wilhelmine Boucher) n1907-09-10 (B..f10) m1925-11-10 (M..f38) Joseph Castonguay (Edouard & Scholastique Emond) d1930-02-04 (S..f164) (23ans) ML

Emmanuelle (Yves & Colette Mimeault) n1975-05-19 (B39f138) SAM

RIOUX

Eric (Wilfrid & Marie Henley) n1968-10-03
(B3f156v) RC

Louis-Ernest (Chrysologue & Philomène Dra-
peau) n1878-05-02 (B..f131) ML m1918-09-28
Louise Lupien, Mtl

Ernest (Ambroise & Adélaïde Gagné) n1879-03-
25 (B27f117) CC

Ernest (Alfred & Lucie Robinson) n1901-09-08
(B..f62) ML m1924-07-07 (M6f136v) Angéline
Lefrançois (Napoléon & Malvina Marin) SAM

Ernest (Louis & Alphonsine Therrien) n1917-
01-07 (B..f148) ML

Estelle (Félix & Oliva Auclair) n1917-05-12
(B..f152) d1917-05-19 (S..f153) (7jrs) ML

Estelle (Ernest & Angéline Lefrançois) n1929-
11-18 (B..f158) ML d1939-06-29 (S3f24v)
(10ans) RC

Esther (ép. Joseph Lévesque) d1858-02-06 (S2
f70) (69ans) SAM

Eugénie (François & Georgianne Beaupré) n1877-
10-05 (B..f120) ML (ép. Ephrem Leclerc) d1963-
02-28 (S2f142) (86ans) RC

Eugénie (Joseph & Delvina Parent) m1913-08-05
(M18f84v) Yvon Lafontaine (Jules & Florida
Breton) d1916-05-05 (S19f174) (29ans) SAM

Eulalie (Vital & Marguerite Deschênes) n1884-
01-26 (B..f201) m1903-01-27 (M6f125) Joseph
Therrien (William & Emilie Lévesque) 2è m
1932-03-07 Horace Lavoie, d1979-09-23 (S23
f64) (95ans) SAM

Eusèbe-Auguste-Adjutor (Joseph & Malvina Le-
clerc) n1883-08-14 (B..f1950) ML

RIOUX

Eva (Louis & Alphonsine Therrien) n1912-08-08
(B..f91) d1925-07-26 (S..f27) (14ans) ML

Evague (Chrysologue & Philomène Drapeau) n
1883-02-19 (B..f190) ML

Evague (Cyrille & Antonia Rioux) n1918-11-30
(B..f177) ML m1940-01-04 (M2f8v) Thérèse Da-
raïche (Basile & Anna Miville) LM d1960-06-12
(S23f148v) (41ans) CC

Félix (Joseph & Malvina Leclerc) n1882-01-01
(B..f182) m1903-02-17 (M..f80) Oliva Auclair
(Timothée & Caroline Poitras) d1931-02-19 (S.
f200) (49ans) ML

Fernand (Arthur & M.Louise Tremblay, St-Léan-
dre) m1945-04-04 (M3f283v) Jeanne Dugas (Au-
rèle & M.Anne Tremblay) d1974-04-13 (S11f20)
(51ans) SAM

Fernand (Cyprien & Ida Gagnon) n1943-01-27
(B1f41v) RC m1968-06-01 Marjolaine Coulombe,
St-Josaphat Ville-Lemoyne

Fernand (Adrien & Berthe Marin) n1946-12-08
(B30f58) d1946-12-23 (S5f58v) (15jrs) MS

Cécile-Fernande (Adélard & Célina Lefrançois)
n1924-08-27 (B..f10) ML m1951-09-10 Léonard
Provost, St-Antoine-de-Timmins

Marthe-Fernande (Fernand & Jeanne Dugas) n
1946-04-29 (B61f39v) SAM m1966-04-30 Ghislain
Servant, Ville-Jacques-Cartier

Flavie (David & Marie Rioux) m1917-07-09 (M..
f155) Philibert Henley (vf Alida Gaulin) ML
d1982-02-05 (S2f2) (96ans) MS

Léon-Florian (Gédéon & Colette Henley) n1957-
12-07 (B11f119) RC m1980-12-27 (M3f182) Annie
Dion (Claude & Léonie Rioux) MS

RIOUX

Florida (Alfred & Lucie Robinson) n1899-02-23
(B.f27)m1920-04-12 (M..f196) Emile Drapeau
(Pierre & Marie Boucher) ML 2è m1936-02-27

Jean-Louis Yelle, Ste-Hélène Mtl

Florida (Louis & Alphonsine Therrien) n1907-
07-27 (B..f9) m1926-09-22 (M..f63) Zéphirin
Sohier (Wesley & Sara Castonguay) ML d1986-
05-12 (S2f28) (78ans) MS

France-Valérie (E. & Clémence Bouchard)n1939-
01-28(B8f27v)SAM m1961-06-24 Yves Marquis, Qué

Francis (Fernand & Jeanne Dugas) n1954-10-16
(B171f140v) SAM

François (ép.Georgina Beaupré) d1917-12-02
(S..f160) (76ans) ML

François (François & Georgina Beaupré) n1869-
01-24 (B..f19) ML m1895-10-28 (M14f213v) Ali-
ce Lever (Charles & Marcelline Henley) d1943-
10-17 (S41f225) (74ans) SAM

Françoise (François & M.Anna Blanchette) n
1953-01-09 (B10f37) SAM

Claire-Françoise (j.) Germain & Annette Mi-
meault) n1955-09-23 (B12f107) RC m1977-05-21
Jocelyn Therrien, L'Ancienne-Lorette

Gabriel (Félix & Oliva Auclair) n1925-04-14
(B..f21) ML m1954-07-31 Gaétane Sylvestre,
Cathédrale St-Hyacinthe

Gabriel (Alphonse & Alvine Lever) d1939-03-02
(S1f23) (11ans) RC

Gabriel (Omer & Corinne Tremblay) n1949-09-11
(B13f81) d1949-11-28 (S4f82) (3ms) RC

Gabrielle (Alphonse & Alvine Lever) n1927-05-
06 (B..f83) ML

Gaétan (C. & Ida Gagnon)n1933-09-10 (B.f13)ML

RIOUX

Gaëtan (Lionel & Marthe Ross) n1960-06-02
(B64f128v) SAM

Jean-Louis-Gaëtan (Omer & Françoise Rioux) m
1983-06-24 (M3f334) Marielle Cyr (Eméric &
Jeannette Raymond) CC

Gérardine-Gaëtane (Cyprien & Ida Gagnon) n
1941-05-30 (B8f34v) m1961-08-26 (M3f135) An-
dré-Guy Sasseville (André-Albert & Gertrude
Pelletier) RC

Gaston (Onésime & Corinne Dugas) n1943-12-11
(B138f230v) m1970-03-14 (M1f89) Denise St-
Louis (Maurice & Thérèse Servant) SAM

Gaston (Georges & Armande Marin) n1946-03-16
(B6f51) MS m1968-04-27 Lisette Leclerc, Ste-
Catherine-d'Alexandrie Laprairie

Gaston (Gérard & Rose-Alma Lacombe) n1901-01-
22 (B10f274) T

Georges-Moïse-Gédéon (Moïse & Scholastique
Henley) n1929-12-20 (B..f161) M1 m1956-11-24
(M6f113) Colette Henley (Adélarde & Rose-Aimée
Henley) RC

Gemma-Jeanne-Rita (Zéphirin & Blandine Lepage)
n1920-09-02 (B58f286) SAM

Gemma (Cyprien & Ida Gagnon) n1926-08-29 (B..
f62) ML m1946-10-23 (M5f61v) Roger Leclerc
(Chs-Edouard & Oliva St-Laurent) RC

Georges (Hubert & Sara Lefrançois) n1880-05-
09 (B..f160) ML m1909-09-14 (M15f336v) Délima
Collin (Charles & Ursule Dugas) d1963-03-08
(S8f263) (82ans) SAM

Georges (Chrysologue & Philomène Drapeau) n
1880-06-17 (B..f160) ML

RIOUX

Georges (Alfred & Lucie Robinson) n1906-06-12
(B..f127) d1907-11-26 (S..f13) (1an) ML

Georges (Alfred & Imelda Clavet) n1917-06-04
(B..f154) ML m1940-08-07 (M5f9v) Rita-Armande
Marin (Armand & Emilie Mercier) MS

Georges (Roland & Yvonne Lévesque) m1976-06-
11 (M8f223) Colette Daraïche (Gilbert & Mo-
nique Gendron) SAM

Georges-André (Léon & Thérèse Chenel) n1950-
03-27 (B40f212v) SAM

Georges-Ernest (Georges & Délima Collin) n
1910-11-15 (B95f374) SAM

Georges-Henri (Leude & M.Anne Castonguay) n
1940-11-20 (B10f31) RC

Georgianna (Théophile & Marcelline Bernier)
m1905-08-01 (M..f116) Timothée Auclair (vf
Caroline Poitras) ML d1945-12-02 (S3f57)
(84ans) RC

Georgianne (Alphonse & Maximilienne Fournier)
n1906-12-30 (B129f247) SAM m1941-11-15 Emile
Lever, Cathédrale Mtl

Georgette (Omer & Corinne Tremblay) n1946-10-
23 (B8f62) m1968-08-24 (M3f156) Alain Thibault
(Wilfrid & Gilberte Gagné, St-Anaclet Rim.

Georgette (Albert & Rachel Jovin) n1950-03-18
(B7f211v) m1972-12-28 (M58f378) Gaétan Dumont
(Ovide & Réalda Sergerie, CC) SAM

Georges-Gérald (Georges & Armande Marin) n
1942-10-18 (B22f28v) MS

Gérald-Julien (Auguste & Odila Vallée) n1946-
11-13 (B28f68) LM

RIOUX

Gérard (Gérard & Rose-Alma Lcombe) n1959-08-17 (B42f248v) T

Gérard (Georges & Délima Collin) n1913-02-10 (B16f66v) SAM

Gérard-Bertrand (Ernest & Angéline Lefrançois) n1928-05-24 (B..f13) ML d1941-12-09 (S10f37) (13ans) RC

Gérard (Evague & Thérèse Daraïche) n1947-07-08 (B21f74v) LM m1969-02-08 Pierrette Lepire, N.-D. Ville-Jacques-Cartier

Germain (Antoine & Julie-Anaïse Auclair) n1918-01-07 (B..f162) m1940-06-18 (M..f7) Annette Mimeault (Antoine & Clara Fournier) ML

M.Ange-Germaine (Alphonse & Maximilienne Fournier) n1912-03-06 (B18f41) m1940-05-16 (S8f84v) Adrien St-Laurent (Esdras & Emma Pelletier) d1990-12-25 (78ans) SAM

Germaine (Luc & Clara Auclair) n1926-07-15 (B..f54) ML m1957-10-23 (M6f118v) René Auclair (Yvon & Eliana Ouellet) RC

Robertine-Gertrude (Alphonse & Maximilienne Fournier) n1916-04-26 (B64f172v) SAM m1933-02-28 Irénée Bouchard, Mat. d1947-08-30 (S36f110) (31ans) SAM

Philippe-Ghislain (Armand & Alice Mimeault) n1944-03-28 (B3f48v) RC m1968-06-24 Violetta Guay, St-Esprit Qué.

Ghislaine (Onésime & Corinne Dugas) n1946-10-31 (B148f67v) SAM

Armand-Gilles (Armand & Alice Mimeault) n1941-12-05 (B13f36v) RC m1963-06-29 (M11f234) Huguette Larrivée (Robert & Germaine Lajoie) CC

RIOUX

Thérèse-Hélène (Louis & Marie Ouellet) d1942-10-20 (S5f40v0 (6jrs) RC

M.Louise-Hélène (Léon & Thérèse Chenel) n1955-09-20 (B27f135v) MS m1977-06-25 Dominique Cayouette, St-Bernardin Mtl

Henri (Vital & Marie Tremblay) n1889-03-29 (B..f26) d1912-03-27 (S..f81) (23ans) ML

Louis-Philippe-Henri (Philiias & Emma Chouinard) n1921-05-05(B43f14v) SAM m1948-07-03(M4 f73v) Anita Drapeau (Horace & Lucie Rioux) RC

Henriette (François & Georgina Beaupré) n1882-02-08 (E..f181) m1903-06-01 (M..f84) Pierre Leclerc (Pierre & Esther Roy) 2è m1910-01-18 (M..f47) Joseph Henley (vf Eugénie Fournier) d1976-03-18 (S..f116) (94ans) ML

Hermance (Adélarde & Joséphine Dugas) n1911-07-09 (B90f22) SAM

Hubert (Vital & Césarée Martin) m1874-11-17 (M11f117v) Sara Lefrançois (Pierre & Adèle Dugas) d1922-06-04 (S9f49v) (75ans) SAM

Wilfrid-Hugues (Wilfrid & Marie Henley) n1959-05-29 (B5f124) RC

Huguette (Polycarpe & Salomé Henley) n1937-12-13 (B7f16v) m1955-07-16 (M3f106) Lionel Collin (Alphonse & Jeanne-d'Arc St-Laurent, SAM) RC

Huguette (Wilfrid & Marie Henley) n1962-11-03 (B10f141) RC

Irène (Félix & Eva Auclair) m1927-01-11 (M..f72) Ernest Leclerc (Honorius & Desanges Therrien) ML

RIQUX

Irène (Al. & Maximilienne Fournier) n1927-08-01 (B56f237v) d1927-08-23 (S27f241v) (23jrs) SAM



Rod.-Isidore (Felix & Oliva Auclair) n1918-12-17 (B..f177) d1919-04-30 (S..f181) (5ms) ML

Henri-Isidore (Johnny & Wilhelmine Boucher) n1924-11-05 (B..f13) ML

Berthe-Jacqueline (Léon & Thérèse Chenel) n1942-05-27 (B78f168v) SAM m1963-06-24 (M1f185) Jean-Marie-Carol Lèvesque (Robert & Adrienne Rioux, SAM) MS

Jacqueline (Gérard & Rose-Alma Lacombe) m1968-07-20 (M14f432) Yvan Landry (Valmont & M. Berthe Vallée, CC) SAM

Jacqueline (Gonzague & Georgette Lafontaine) n1949-09-22 (B128f195) m1975-08-15 (M30f158) Gaëtan Pelletier (François & Florence Gagnon) SAM

Jacqueline (Albert & Rachel Jauvin) n1952-12-01 (B180f29v) m1975-07-11 (M17f141) Yvan Thibault (Charles & Béatrice Breton, Baie-T.) SAM

Jacqueline (Gédéon & Colette Henley) n1962-08-23 (B7f199) d1962-11-09 (S7f140v) (2ms) RC

Jacques-B.-R. (E. & Clémence Bouchard) n1922-06-04 (B50f161) d1934-01-02 (S2f175v) (7ms) SAM

Ls-J.-Jacques-E. (Emile & Clémence Bouchard) n1935-11-13 (B96f224) SAM m1966-01-22 Jeannita-Helen Pongaetz, Baltimore

Jacques (Léopold & E. Vallée) d1943-01-26 (S3f34v) (5ans) LM

André-Jacques (Moïse & Scholastique Henley) n1941-05-09 (B5f34) RC m1965-08-21 (M17f164) M. Paule Rioux (Evague & Thérèse Daraïche) SAM

Jacques (Georges & Armande Marin) n1944-09-28 (B17f40) MS m1967-03-27 Odette Leclerc, Mtl

RIOUX

Jacques (Gérard & Rose-Alma Coulombe) n1949-07-11(B37f55) T d1963-12-25(S39f15)(14ans)SAM

Marc-Jacques (Gonzague & Georgette Lafontaine) n1950-10-21 (B136f240) m1975-07-11 (M18f142) Jocelyne Fraser (Lucien & M.Claire Pelletier, MJ) SAM

Jacques-Bruno (Jean-Paul & Lucienne Jacques) n1951-09-01 (B118f278v) m1975-05-27 (M12f135) Dorine Perrée (Roger & Laurette Gagnon) SAM

Jacques (Evague & Thérèse Daraïche) n1952-03-08 (B2f115v) LM m1972-07-15 Diane Rochon, Mtl

Armand-Jacques (Philippe & M.Paule L'Italien) n1960-03-02 (B3f128v) RC

Jacques (Arthur & Huguette Martel) n1966-01-01 (B3f206) SAM

Lucie-Jacinthe (J.) (Germain & Annette Mimeault) n1955-09-23 (B13f107) d1956-06-22 (S4f110) (9ms) RC

Janie (Bruno & Louise Rioux) n1985-11-22 (B1f26) MS

Jean (Chrysologue & Philomène Drapeau) n1870-06-18 (B..f32) ML

Jean-Claude (Luc & Clara Auclair) n1935-05-29 (B6f6) RC m1962-09-29(M..f128) Gemma Mimeault (Jean-Bte & Anita Gasse) ML

Jean-Claude (Adrien & Gilberte Marin) n1951-03-31 (B9f95) MS m1972-08-19 (M15f157v) Antoinette Dugas (Rodrigue & Edouardine Lévesque) T

Jean-Claude (Aurélien & Noëlla Breton) n1957-08-18 (B134f5) SAM

RIOUX

Jean-Eudes (Leude & M. Anne Castonguay) n1934-05-05 (B3f1v) RC m1961-03-29 Judith Gauthier, Tadoussac

Jean-François (Charles & Yvonne Dugas) n1927-03-01 (B12f224) SAM

Jean-François (Claude & Gaétane Patry) n1972-02-04 (B15f279) SAM

Jean-Guy (Adrien & Berthe Marin) n1948-01-03 (B1f69v) m1973-12-08 (M10f112) Chantal Gasse (Albany & Jeanne Lévesque) MS

Jean-Louis (Onézime & Corinne Dugas) n1948-01-28 (B9f127) m1970-12-05 (M40f160) Solange Dugas (Gonzague & Noëlline Dumont) SAM

Jean-Louis (Léonard & Marthe Desjardins, Ste-Rita) m19970-06-06 (M8f105) M. Claire Gagnon (Germain & Robertine Lafond) SAM

Jean-Louis (Gonzague & Georgette Lafontaine) n1957-04-20 (B67f282v) SAM

Jean-Marie (Robert & Marie St-Laurent) n1926-12-27 (B..f70) ML m1970-03-30 Cécile-Rita Vallée, Mtl

Jean-Noël (Albert & Rachel Jauvin) n1959-12-21 (B167f110v) SAM

Jean-Paul (Alphonse & Alvine Lever) n1922-05-24 (B..f228) ML m1947-10-15 (M3f67) Bérangère Castonguay (Antoine & Eva Auclair) RC

Jean-Paul (Philéas & Emma Chouinard) n1930-04-03 (B35f69) m1951-03-26 (M1f259v) Lucienne Jacques (Ferdinand & Geneviève Carrier, LMs) d1979-07-09 (S15f34) (49ans) SAM

Jean-Paul (Evague & Thérèse Daraïche) n1944-06-25 (B18f44) LM m1963-08-10 Lucienne Tremblay, St-Chs-de-Limoilou Qué.

RIOUX

Jean-Paul (Fernand & Jeanne Dugas) n1950-01-08(B6f203v)SAM m1979-03-23 Monique Vigneault, St-Joseph Sept-Iles

Jean-Sébastien (Jean-Louis & Solange Dugas) n1975-09-25 (B66f174) SAM

Jean-Serge (Antoine & Laurette Breton) n1957-04-01 (B53f280) SAM

Jean-Serge (Louis & Alphéda Sergerie) n11961-05-12 (B46f201v) CC

Jean-Yves (Adrien & Berthe Marin) n1957-08-04 (B20f153) d195812-08 (S3f162) (1an) MS

Jean-Yves (Albert & Rachel Jauvin) n1963-11-08 9B142f8) SAM

Jeanne (Félix & Oliva Auclair) n1912-04-27 (B..f84) m1933-06-21 (M..f8) André-Albert St-Laurent) ML

Jeanne-Gérardine (Leudes & M.Anne Castonguay) n1932-01-25 (B..f233) ML

Claire-Jeannine (Philiias & Emma Chouinard) n 1932-02-07 (B9f121v) d1935-08-26 (S27f218v) (3ans) SAM

Thérèse-Jeannine (Louis & Marie Ouellet) n 1943-04-20(B5f42) d1943-08-20(S7f45v) (4ms)RC

Annette-Jeannine (Cyrille & M.Jeanne Auclair) n1947-08-30 (B13f67) m1968-06-29 (M1f155) Hubert Briard (Ernest & Anne-Marie Cassivi) RC

Jeannot (Réal & Monique Côté) n1967-08-13 (B7 f153) RC

Joachim (Polycarpe & Salomé Henley) n1929-10-08(B.f154) ML m1952-10-16(M6f94v) Lucette St-Laurent (Adélarde & Yvonne Lafontaine) RC

RIOUX

Jocelyn (Arthur & Alphéda Vallée) n1953-04-28
(B5f96v) RC m1979-12-28 (M4f101v) Berthe Cou-

lombe (Laurent & Antoinette Mercier) MSP

Jocelyne (Antonio & Laurette Breton)n..d1949-
03-11 (B33 S11f171)

Germaine-Jocelyne (Cyrille & Jeanne Auclair)
n1950-06-11 (B3f83) m1973-07-07 (M3f170) Ser-
ge Robinson (Achille & Marie Poitras) RC

Johanne (Onésime & Corinne Dugas) n1961-05-19
(B71f173) SAM

Johanne (Norbert & Mariette Robinson) n1972-
09-14 (B7f168v) RC

Johnny (Théophile & Marcelline Bernier)n1872-
04-18 (B.f54) m1903-02-24 (M..f80) Wilhelmine
Boucher (Anthyme & Hélène Ross) ML d1937-05-
28 (s3f15) (65ans) RC

Johnny (Gaston & Denise St-Louis) n1971-05-05
(B41f197) SAM

Joseph (vf Angèle Castonguay) d1915-08-23
(S..f130) (84ans) ML

Joseph (Joseph & Angèle Castonguay) m1881-02-
28 (M..f169) Malvina Leclerc (Pierre & Esther
Roy) 2è m1900-11-12 (M..f49) Marie Auclair
(Timothée & Julie Castonguay) ML d1943-08-04
(S6f45) (82ans) RC

Joseph (Chrysologue & Philomène Drapeau) n
1874-03-19 (B..f80) ML

Joseph (Hubert & Sara Lefrançois) n1881-07-13
(B..f173) ML

Joseph (John & Wilhelmine Boucher) d1908-09-
04 (S..f27) (5ans) ML

RIOUX

Joseph (Cyrille & Jeanne Auclair) n1966-01-03
(B14f211) SAM

Jude (Philippe & M.Paule L'Italien) n1963-12-
17 (B10f144v) RC

Jules (Gérard & Rose-Alma Lacombe) d1947-1-19
(S18f24) (8ms) T

Julie (ép. André Pelletier) d1892-04-28 (S12
f121) (80ans) SAM

Julie (Félix & Oliva Auclair) n19-04-04
(B..f65) ML

Andrée-Julie (Yves & Colette Mimeault) n1982-
01-19 (B..f208) ML

Louis-Julien (Philippe & M.Paule L'Italien)
n1956-09-12 (B9f112) RC

Rose-Julienne (Philippe & M.Paule L'Italien)
n1950-07-07 (B5f83v) RC

Juliette (Joseph & Agnès Leblanc) d1915-01-02
(S1f128) (4ms) SAM

Kathleen (Yves & Diane Boucher) n1975-07-11
(B3f179v) RC

Katia-M. (... & Yolande Rioux) n1975-12-27
(B3f194) SAM

Katy (Mario & Pierrette Servant) n1973-05-31
(B12f170v) T

Langis (Arthur & Alphéda Vallée) n1961-05-07
(B4f133v) RC

Laura (ép.Louis Coulombe) d1970-02-16 (S1f55)
(73ans) MSP

RIOUX

Laurent (Yvon & Marguerite Bélanger) n1945-03-10 (B2f53v) RC m1963-12-28 Sandra Gleadhall, Chomedey Laval

Blanche-Laurette (Georges & Délima Collin) n1919-06-05(B31f254)m1946-09-04(M20f59v) Valmont Vallée (Octave & Aurélie Pelletier) SAM

Lucette dite Laurette (Antoine & Amanda Vallée) n1934-09-07 (B8f2v) RC

Léa (ép. Amédée Lavoie) d1933-05-14 (S..f4) (65ans) ML

Léa-Almaïde (Hubert & Sara Lefrançois) n1877-04-26 (B42f49v) SAM

Léda (Théophile & Marcelline Bernatchez) n1867-09-14 (B..f3) m1890-11-25 (M..f43) Marcellin Rousseau (vf Exorée Labrie) 2è m1900-11-27 (M..f50) Alphonse Bernatchez (Alfred & Emilie Lafontaine) ML d1948-02-22 (S2f71) (80ans) RC

Léo (Alfred & Lucie Robinson) n1904-11-05 (B..f105) ML m1928-10-30 (M4f15) Adélaïde Lefrançois (Napoléon & Malvina Marin) LM

Léo (Félix & Oliva Auclair) n1906-03-15 (B..f124) d1908-07-22 (S..f25) (2ans) ML

Léon (Cyrille & Antonia Rioux) n1914-07-20 (B..f116) ML m1940-10-02 (M26f103) Thérèse Chenel (Georges & Fidélis Fournier) SAM d1984-12-03 (S7f18) (70ans) MS

Léonard (Luc & Clara Auclair) n1929-05-09 (B..f139) ML m1957-11-21 M.Jeanne Mercier, Baie-Comeau d1959-06-20 (S1f124v) (30ans) RC

Léonard (Auguste & Oliva Vallée) n1961-12-16 (B11f136v) RC

RIOUX

Léonce (Adélarde & Céline Lefrançois) n1930-02-26 (B..f167) ML m1955-11-26 Marielle Bernatchez, Mtl

Léonie (Alfred & Lucie Robinson) n1908-01-26 (B.f17) ML m2939-09-23 Alger Deschâtelets Mtl

Léonie (Léo & Adélaïde Lefrançois) n1930-09-26 (B..f189) ML m1950-11-11 (M4f91) Claude Dion (Léo & Adélaïde Lefrançois, LM) MS

Léopold (Cyrille & Antonia Rioux) n1913-06-04 (B..f102) ML m1937-04-05 (M2f67) Edwilda Vallée (François & Edwidge Gasse) 2è m1940-12-26 (M8f16) Emilianna Daraïche (Patrick & Mélanie Langlois) d1959-06-05 (S5f177v) (46) LM

Léopold (Albert & Rachel Jauvin) n1957-06-13 (B97f294) SAM

Leudes (Alphonse & Malvina Robinson) n1894-10-29 (B..f81) m1920-08-23 (M..f204) M. Anne-Marguerite Castonguay (Edouard & Scholastique Emond) ML 2è m1970-10-17 Léa Bilodeau, Qué.

Line (Yvon & Marguerite Bélanger) n1949-06-26 (B7f79) RC m1970-08-08 Ronald Lalongé, St-Martin Laval

Line (Omer & Corinne Tremblay) n1953-11-02 (B18f99v) RC m1982-06-04 Mario Leblanc, Maria

Aline dite Line (Onésime & Corinne Dugas) n1957-02-20 (B32f274v) d1957-09-12 (S28f8v) (6ms) SAM

Line (Roland & Rolande Gasse) n1958-09-13 (B24f160v) MS

Line (Romain & Madeleine St-Laurent) n1959-08-17 (B15f167) MS m1978-08-19 Kennet-H. Minoque, St-Hubert

RIOUX

Lionel (Alphonse & Jeanne Rioux, Ste-Odile
Rim.) m1940-11-23 (M7f54v) Adrienne Vallée

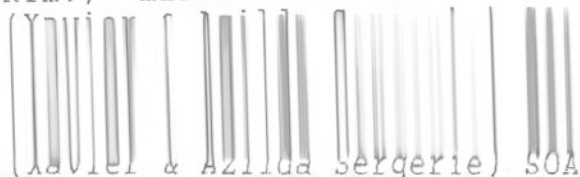

Lionel (Leudes & Marie Castonguay) n1924-07-
25 (B..f10) ML m1956-02-18 Gisèle Marchand,
Ste-Cécile Mtl

Lionel (Philiias & Emma Chouinard) n1925-08-31
(B77f170) m1953-08-01 (M20f62) Marthe Ross
(John & Rose Lessard) d1965-12-04 (S35f196)
(40ans) SAM

Annette-Lise (Armand & Alice Mimeault) n1938-
12-13 (B17f22) RC m1960-01-02 Raymond Rous-
seau, N.-D.-de-la-Paix Qué.

Lise (Evague & Thérèse Daraïche) n1953-07-02
(B7f125v) LM m1978-02-11 Jean-Claude Fortier,
St-Jean-Bte Mtl

Lise-Yvette (Lionel & Marthe Ross) n1956-05-
21 (B84f229) SAM

Lise (Magella & Marguerite Corbeil) n1958-10-
15 (B130f57v) SAM

Lise (Arthur & Hugnette Martel) n1963-01-11
(B6f256v) SAM

Lise (Arthur & Alphéda Vallée) n1966-06-18
(B52f237) SAM

M.Paule-Lorraine (Yvon & Marguerite Bélanger)
n1947-08-28 (B11f66v) RC m1968-07-27 Jean-Guy
Leblanc, St-Martin-de-Laval

Lorraine (Auguste & Oliva Vallée) n1963-08-15
(B7f143v) RC

Louis (François & Georgina Beaupré) n1871-01-
24 (B..f40) m1900-10-22 (M..f48) Alphonsine
Therrien (Jean & Adélaïde Rioux) ML d1959-06-
26 (S6f166v) (80ans) MS

RIOUX

Louis (Louis & Alphonsine Therrien) n1914-12-29 (B..f122) m1940-04-03 (M..f4) Lydia Ouellet (Frs-Xavier & Lucinda Robinson) ML

Louis-Edgar-Benoit (Adélard & Adèle Michaud, St-Gabriel-de-Rim.) m1954-07-10 (M5f187) Alphéda Sergerie (Alphée & Imelda Lajoie) CC

Louis-Jean (Romuald & Irène Verreault) d1971-07-20 (S26f218) (24ans) SAM

Louis-Marie-Armand (Joseph & Agnès Leblanc) n1915-11-11 (B131f158) SAM m1943-08-30 Marguerite Talbot, N.-Dame Mtl

Louis-Maurice (Léon & Marie Castonguay)n1921-10-10 (B..f223) ML m1955-07-02 Roselle Cloutier, Montmagny

Louis-Philippe (John & Wilhelmine Boucher) n1918-04-18 (B..f168) ML m1949-10-26 (M7f84) M.Paule-Juliette L'Italien (Jean-Chs & Rose-Aimée Fournier) MS

Ernestine-Louise (Romuald & Irène Verreault) m1969-07-12 (M15f20) Gilbert Rousseau (Arthur & Anna Drapeau, St-Jean-de-Dieu) SAM

Louise-Gaétane (Onésime & Corinne Dugas) n1953-12-19 (B164f83v) SAM

Louise (Adrien & Berthe Marin) n1954-12-14 (B39f128) MS

Hélène-Louise (Joachim & Lucette St-Laurent) n1958-11-11 (B13f122v) RC m1980-07-19 Bernard Desrochers, St-Nicolas Cté Lévis

Luc (Joseph & Malvina Leclerc) n1889-01-16 (B..f22) m1924-11-18 (M..f14) Clara Auclair (Joseph & Marie Dion) ML d1979-03-27 (S2f187) (90ans) RC

RIOUX

M.-Joseph-Hélène-Lucette (Germain & Annette
Mimeault) n1944-04-06 (B43f240v) SAM m1968-

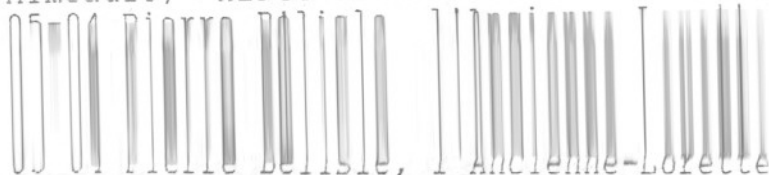

Lucie (Alfred & Lucie Robinson) n1903-04-25
(B..f83) m1923-10-08 (M..f240) Horace Drapeau
(Pierre & Marie Boucher) ML

Jeannine-Lucie (Wilfrid & Marie Henley)n1960-
06-28 (B5f130) RC.

Lucie (Fernand & Jeanne Dugas) n1961-05-23
(B74f174) m1979-08-25 (M20f54) Yves Duguay
(Marcel & Eugénie Duguay, CC) SAM

Lucien-Honorius (Léo & Adélaïde Lefrançois)
n1933-02-02 (B..f266) ML m1956-11-28(M14f201)
Rosalda St-Laurent (Omer & Anastasie Collin)
d1975-07-19 (S11f9) (42ans) T

Lucienne (Alphonse & Alvine Lever) n1916-12-
04 (B..f145) d1919-08-24 (S..f186) (3ans) ML

M.Paule-Lucille (Charles & Yvonne Dugas) n
1934-12-03 (B93f196v) SAM m1960-06-18 Jean-
Claude Tremblay, St-Alphonse Mtl

Laurette-Lucille (Cyrille & Jeanne Auclair)
n1953-01-26 (B1f95v) RC m1977-07-15 Michel
Blouin, RAR

Lucina (Moïse & Calixte Henley) n1927-06-22
(B..f87) ML m1948-01-21 (M2f69v) Yvon Rioux
(Louis & Alphonsine Therrien) RC d1971-07-17
(S2f82) (44ans) MS

Lumina (Narcisse & Adéline Rousseau, RC) m
1884-11-25 (M23f261) Joseph Lévesque (Alexis
& Marie Emond) SAM

Lumina (François & Georgina Beaupré) m1889-
02-13 (M..f23) Alfred Therrien (Jean & Adé-
laïde Rioux)d1920-05-02 (S..f197) (52ans) ML

RIOUX

Lydia (Charles & Yvonne Dugas) n1937-04-19
(B34f261v) SAM m1959-12-05 Réal Gervais, St-
Ls-de-France Mtl.

Thérèse-Madeleine (Robert & Marie St-Laurent)
n1935-07-09 (B10f7) RC m1956-06-25 Giovanni
Piazza, St-Jean-Bte Qué.

Thérèse-Madeleine (Léon & Thérèse Chenel) n
1944-04-07 (B7f37v) MS

Madeleine (Albert & Rachel Jauvin) n1951-11-
18 (B152f287v) SAM

Jeannine-Madeleine (Cyrille & Jeanne Auclair)
n1961-06-03 (B7f134) RC

Marjolaine-Madone (Evague & Thérèse Daraïche)
n1956-07-10 (B26f29) SOA m1985-07-20 René
Lescault, La Macaza Qué.

Madone (Raymond & M.Aimée Côté) n1956-07-12
(E7f111) RC

Madone (Fernand & Jeanne Dugas) n1956-10-29
(B170f258v) SAM m1977-11-18 Ronald Gaumont,
St-Clément-de-Beauharnois

Madone (Romain & Laurette Gauthier) n1959-08-
01 (B98f90) SAM m1978-08-18 Gilles Chouinard,
St-Jérôme Mat.

Gérard-Magella (Maurice & Louise Laviolette)
n1956-07-07 (B5f110) RC

Malvina (Chrysologue & Philomène Drapeau) n
1868-12-31(B.f18)m1885-07-28(M..f218) Georges
Pelletier (Octave & Caroline Savard) ML

Malvina (Elie & Georgianna Therrien) n1906-
03-22 (B..f125) d1925-04-28 (S..f21)(18ans)ML

RIQUX

Manon (Norbert & Mariette Robinson) n1973-09-14 (B3f172) RC

Roland-Marc (Roland & Rolande Gasse) n1956-01-18 (B1f108) RC

Marc-André (Germain & Annette Mimeault) n1952-04-19 (B5f92) RC m1975-11-29 Line Pépin, S.-Coeur Québec

Marc-André (Romain & Laurette Gauthier) n1960-08-31 (B97f140) SAM

Paul-Marcel (Germain & Annette Mimeault) n1948-02-04 (B2f70v0) RC m1969-03-22 Dorothée Miville, N.-Dame Qué.

Louise-Marcelle (Adélaré & Joséphine Dugas) n1913-06-30 (B89f81) SAM m1938-09-06 Ls-Philippe Bernier, St-Frs-Xavier Riv.-du-Loup

Marcelle (Leudes & M. Anne Castonguay) n1926-08-10 (B..f59) ML m1951-03-18 (M2f88) David Auclair (Joseph & Philomène Leclerc) RC

Claire-Marcienne (Léo & Juliette Pelletier) n1954-08-10 (B136f126) SAM m1973-06-02 Michel Desjardins, St-Ls-de-France Mtl

Marguerite-Julie (Maurice & Antoinette Mimeault) n1944-09-09 (B117f261) SAM m1968-06-22 Denis Boutin, St-Eustache Deux-Montagnes

Maria (John & Wilhelmine Boucher) m1937-03-31 (M2f14) Germain Therrien (Emile & Eugénie Dupuis) RC

Marie (Vital & Césarée Martin) m1877-11-13 (M..f119) Samuel Bernier (Ephrem & Mathilde Blanchet) d1920-01-29 (S..f193) (62ans) ML

Marie (Narcisse & Adéline Rousseau) n1867-10-29 (B..f3) d1875-05-01 (S..f91) (7ans) ML

RIOUX

Marie (Vital & Marguerite Deschênes) n1885-12-09(B..f224) d1886-08-09(S14f306) (8ms) SAM

Marie (vve Joseph Therrien) m1932-03-07 (M1 f124) Horace Lavoie (vf Azilda Dumont, LC)SAM

Marie-Ange (Arthur & Clarina Dupuis) n1909-08-03 (B79f332v) m1928-04-09 (M2f9) Joachim Gagné (Joseph & Poméla Parent) SAM

Marie-Ange (Alphonse & Maximilienne Fournier) n1921-07-22 (B68f26) SAM

Marie-Ange (John & Wilhelmine Boucher) n1922-04-27 (B..f228) ML m1947-10-25 (M4f67v) Jean-Marie Castonguay (Edouard & Scholastique Emond) RC

Marie-Anne-Georgina (Hubert & Sara Lefrançois) n1893-09-26 (B62f151) SAM

Marie-Anne (Joseph & Alphonsine Bélanger, Trois-Pistoles) n1942-10-03 (B12f183) Maurice Lefrançois (Philiias & Sara Perrée) SAM

Marie-Anne (Romain & Laurette Gauthier) n1957-07-21 (B120f300v) SAM

Marie-Blanche (Leudes & M.Anne Castonguay) n1935-08-27(B6f11v) RC m1959-09-12 Guy Grenier Base Militaire Ont.

Marie-Claude (Réal & Monique Côté) n1962-11-19 (B12f141) RC

Marie-Desanges (Narcisse & Adéline Brousseau) n1872-08-09 (B..f60) m1888-10-16 (M..f18) Epiphane Auclair (Timothée & Julie-Philomène Castonguay) ML d1957-01-05 (S1f114) (84ans)RC

Marie-Jeanne-Mance (Omer & Corinne Tremblay) n1956-10-06 (B10f112v) RC

RIOUX

Marie-Laure-Robertine (Alphonse & Maximilien-
ne Fournier) n1908-02-13 (B10f282v) m1927-08-

00 (M01230v) Joseph Paquet (Arthur & Marie
Deschênes) SAM d1978-03-08 (S1f160) (70ans)MS

Marie-Laure (Maurice & M.Louise Laviolette)
n1955-04-08 (B3f104v) RC

Marie-Louise (Hubert & Sara Lefrançois)n1889-
06-12 (B32f56) m1910-11-22 (M15f374v) Samuel
Sergerie (Alexandre & Adéline Isabelle,CC)
SAM 2è m1921-12-21 Joseph Leblanc, St-Sta-
nislav Mtl

Marie-Louise (Louis & Alphonsine Therrien) n
1908-12-11 (B..f30) m1928-09-11 (M..f121)
Victor Laflamme (Hyppolite & Alvine Daraïche)
ML d1929-05-30 (S11f125v) (20ans) GM

Marie-Louise (Jean & Wilhelmine Boucher) n
1909-12-11 (B..f44) ML

Marie-Paule (Alphonse & Maximilienne Four-
nier) n1925-04-08 (B38f158v) m1945-07-19
(M11f297) Bernard St-Laurent (Esdras & Emma
Pelletier) SAM

Marie-Paule-Léda (Ernest & Angéline Lefran-
çois) n1932-06-27 (B..f248) ML m1952-04-19
(M1f103v) Anicet Mimeault (Cyrille & Philo-
mène Lemieux) MS

Marie-Paule (Evague & Thérèse Daraïche)n1946-
02-02(B19f30) m1965-08-21(M17f164) André-Jac-
ques Rioux (Moïse & Scholastique Henley) SAM

Marie-Paule (Germain & Annette Mimeault) n
1946-10-22 (B10f62v) RC

Gisèle-Marielle (Maurice & Louise Laviolette)
n1950-03-01 (B1f82) d1970-08-29 (S8f162v)
(20ans) RC

RIOUX

Mariette (Robert & Marie St-Laurent) n1939-01-26 (B1f22v) m1957-09-04(M5f117) Jean-Marie Gagnon (Edouard & Marie Couture, B.-des-E.) RC

Cécile-Marina (Maurice & Louise Laviolette) n1948-11-12 (B17f75v) d1961-07-07 (S1f134v) (12ans) RC

Bernard-Marino (Maurice & Louise Laviolette) n1952-01-17 (B1f90v) d1979-03-02 (S1f186v) (27ans) RC

Maurice-Mario (Maurice & Antoinette Mimeault) n1943-03-14 (B4f42) RC m1970-07-02 (M2f56) Jocelyne Coulombe (Didace & Lucie Auclair)MSP

Gilles-Mario (Fernand & Jeanne Dugas) n1948-11-06 (B146f159v) SAM m1972-07-14 (M9f153v) Pierrette Servant (Edgar & Yvette Coulombe) T

Edgar-Mario (Lionel & Marthe Ross) n1954-05-30 (B101f112v) SAM

Mario (Albert & Rachel Jauvin) n1955-02-17 (B36f160v) SAM

Marius (Maurice & Louise Laviolette) n1953-03-15 (B3f96) d1970-08-11 (S6f161v) (17ans)RC

Marjolaine (Antonio & Laurette Breton) n1949-03-11(B32f170v) d1949-03-13(S12f171)(2jrs)SAM

Louise-Marjolaine (J.) (Auguste & Adéla Vallée) n1951-09-19 (B20f89) d1951-10-07(S4f89v) (18jrs) RC

Marjolaine (Onésime & Corinne Dugas) n1955-11-18 (B176f201) SAM m1977-06-18 Marc Savard, Imm.-Conception Sept-Iles

Louise-Marlène (j.) (Auguste & Adéla Vallée) n1951-09-19 (B19f89) RC m1974-12-28 Pierre Preseault, St-Antoine-de-Longueuil

RIQUX

Marthe (Robert & Marie St-Laurent) n1920-07-31 (B46f39v) T m1950-07-29 (M1f84) Alexandre St-Laurent (Mofse & Bernadette St-Laurent, T) RC

Marthe (Adélarde & Céline Lefrançois) n1932-03-28 (B..f235) ML m1952-04-16 (M2f91v) Philippe Gasse (Léonidas & Simone L'Italien) RC d1976-1-14 (S1f146) (44ans) MS

Odile-Mathilde (Joseph & Philomène Parent) n1877-01-12 (B1f67v) CC

Martin (Romain & Laurette Gauthier) n1964-01-22 (B7f20) SAM

Martin (Gédéon & Colette Henley) n1967-06-23 (B3f152) RC

Martine (Vital & Césarie Martin) m1873-08-18 (M..f73) John Drapeau (Joseph & Ursule Ross) d1907-07-24 (S..f8) (54ans) ML

Martine (Hubert & Sara Lefrançois) n1888-12-05 (B..f12) ML

Diane-Martine (Elias & Marielle Bernatchez) n1956-01-26 (B2f108v) RC m1976-03-20 Denis Richard, St-Frs-de-Sales Longueuil

M.Anne-Martine (Arthur & Alphéda Vallée) n1963-03-02 (B3f142) RC

Martine (Jacques & M.Paule Rioux) n1966-02-15 (B2f150v) RC

Martino (Auguste & Odila Vallée) n1966-01-19 (B1f150v) RC

Mathias (Adélarde & Céline Lefrançois) n1934-03-29 (B1f1v) RC m1962-08-18 Rolande Dupuis, Mtl

Mélanie (Mario & Pierrette Servant) n1976-09-30 (B26f45) T

RIOUX

Maurice (Félix & Oliva Auclair) n1914-12-14
(B..f110) m1941-04-15) (M..f24) Antoinette
Mimeault (Antoine & Clara Fournier) ML 2e
m1948-01-05 (Mlf69v) M.Louise Laviolette (Ar-
thur & M.Louise Bernard) RC

Karine-Mélanie (Jean-Guy & Chantal Gasse) n
1976-07-28 (B4f143) MS

Mélanie-Nancy (... & Pierrette Rioux) n1976-
08-23 (B69f270) SAM

Michel (Armand & Adrienne Dugas) n1951-11-20
(B154f288) SAM

Michel (Gérard & Rose-Alma Lacombe) n1955-09-
10 (B42f174v) T d1966-01-08(S2f105)(10ans)SAM

Louis-Michel (Louis & Alphéda Sergerie)n1956-
08-27 (B101f37) CC m1977-04-16 Doris Jean,
St-Philippe-de-Clermont

Michel (Léo & Juliette Pelletier) n1956-12-04
(B193f265) SAM

Michel (Jean-Paul & Lucienne Jacques) n1959-
11-21 SAM

Michel (Euloge & Thérèse Daraïche) n1959-12-
01 (B126f134v) CC m1985-07-20 Nicole Riffon,
La Macaza Qué.

Michel (Aurélien & Noëlla Breton) n1960-10-16
(B116f145) SAM

Michel (Albert & Rachel Jauvin) n1966-06-05
(B58f249) SAM

Michel (Jean-Claude & Antoinette Dugas)n1973-
11-13 (B12f114) MS

Michelle (Joachim & Lucette St-Laurent)n1953-
08-21 (B10f97) m1977-09-17 (M2f183v) Mario
Sohier (Léo & Juliette Paquet, MS) RC

RIOUX

Moïse (Vital & Marie Tremblay) n1895-05-11
(B..f91) ML m1924-06-26 (M3f61) Scholastique

Henley (Antoine & M. Louise) Dadaicne) MS

d1942-01-04 (S1f41v) (47ans) RC

Monique (Cyprien & Ida Gagnon) n1930-02-08 (B.
f168) ML m1951-12-19 Jean-Marie Paquet, Qué.

Ghislaine-Monique (Léon & Thérèse Chenel) n
1945-06-08 (B9f44) d1945-10-08 (S5f47) (4ms) MS

Yette-Monique (Léon & Thérèse Chenel) n1946-
06-12 (B11f53) m1973-06-30 (M4f105) Roland
Laberge (Clément & Yvonne Giroux, l'Ange-Gar-
dien Québec) MS

Monique (Gérard & Rose-Alma Lacombe) n1950-
06-08 (B24f69) T m1971-06-19 (M7f202) Charles-
Edouard Paradis (Antonio & Alphéda Barriault,
LC) SAM

Monique (Philippe & M. Paule L'Italien) n1953-
05-05 (B6f96v) RC m1974-07-20 Georges Le-
breux, St-Joseph Sept-Iles

Faulette-Murielle (Adélard & Céline Lefran-
çois) m1955-04-20 (M2f104v) Léonard Caston-
guay (Ovide & Emilia Robinson) RC

Napoléon (Théophile & Marcelline Bernier) d
1936-02-20 (S1f10) (73ans) RC

Napoléon (Chrysologue & Philomène Drapeau) n
1876-05-23 (B..f100) ML m1916-05-02 Eugénie-
Céculie St-Laurent, St-Laurent Rim.

Narcisse (ép. Adéline Rousseau) d1889-03-18
(S..f24) (53ans) ML

Francine-Nicole (Robert & Marie St-Laurent)
n1948-12-16 (B20f76) m1968-08-24 (M2f155v) Michel
Arseneault (Adolphe & Adrienne Bernier, Mat) RC