

POIRIER POITRAS

POIRIER

Théodore-Elie (Elie & Aurélie Banville St-

Octave-de-Métis) m1883-06-05 (M2f204) Eugé-  
nie-Thérèse Leclerc (Marcel & Ursule Banvil-  
le) (vve Horace Dugas) SAM

M. Anne-Thérèse (Elie & Thérèse Leclerc) n1887-  
12-29 (B1f1) SAM

Yvonne-Eva (Thomas & Angéline Leblanc) m1950-  
10-30 (M..f204) Guillaume Leblanc (Jean & Jo-  
séphine Cyr) ML

POITRAS

Adélaïde (Auguste & Adélaïde Lapointe) n1870-  
02-04 (B..f29) m1904-06-23 (M..f97) Noël  
Wright (vf Agnès Boulanger) ML

Adèle (Xavier & Marie Labrie) n1882-07-17  
(B55f183) SAM m1909-02-25 Alfred Archambault,  
St-Joseph Mtl

Adèle (Théophile & Marguerite Henley) n1893-  
07-31 (B..f67) d1904-10-11 (S..f102)(11ans)ML

Jeanne-Adéline (Ernest & Joséphine Bernat-  
chez) n1934-03-15 (B..f22) ML m1950-05-03 (M5  
f218v) Alcidas Béchard (Honoré & Philomène  
Dugas) SAM

Théophile-Adrien (Théophile & Marguerite Hen-  
ley) n1890-01-09 (B..f32) ML

Laure-Adrienne (Théophile & Marguerite Hen-  
ley) n1900-08-08 (B..f46) m1924-02-05 (M..f2)  
Ernest Goupil (Narcisse & Philomène Lafontai-  
ne) ML

Alain (Antonio & Robertine Roy) n1954-12-23  
(B..f33) d1977-08-22 (S..f134) (22ans) ML

POITRAS

Albert (Hubert & Ursule Labrie) n1866-08-18  
(B34f16) CC

Alice (Joseph & Delphine Lapointe) n1917-03-  
28 (B..f150) d1917-04-22 (S..f152) (15jrs) ML

Ida-Aliette (Antonio & Robertine Roy) n1946-  
06-23 (B..f130) m1964-09-19 (M..f153) Jean-  
Guy Robinson (Henri & Nathalie Synnett) ML

Alma (Xavier & Marie Labrie) n1878-03-30  
(B23f70) SAM

Aphonse (Antoine & Victoria L'Italien) n1878-  
06-12 (B43f74) d1882-05-20 (S15f179)(3ans)SAM

Pierre-Alphonse-de-Liguori (Auguste & Adé-  
laïde Lapointe) n1883-04-29 (B..f191) ML  
m1908-06-16 (M5f9v) Antoinette Labrie (Frs &  
Adèle Bérubé) CC 2è m1962-09-22 M.Claire La-  
douceur, St-Sacrement Vancouver

Alphonse (Léon & Clémentine Mimeault) n1884-  
03-24(B..f202) ML m1912-07-30 Anna Desroches,  
Fall-River Mass.

Alphonse (Antoine & Victoria L'Italien)n1887-  
05-20 (B46f13) SAM m1908-.. Eva Savard (David  
& Marie St-Gelais) SF d1970-04-09 (S13f96)  
(82ans) SAM

Alphonsine (Antonio & Robertine Roy) n1949-  
08-09 (B..f186) m1970-08-15 (M..f24) Raymond  
Miville (Maurice & Marie Côté) ML

Alvine (Ernest & Joséphine Bernatchez) n1943-  
03-28(B8f27) SCL m1963-04-24 (M5f269v) Edmond  
Daraïche (Eloi & Adélaïde Rioux, LM) SAM

Yvonne-Andréa (Irénée & M.Claire Cloutier) n  
1937-10-02 (B..f110) ML m1978-06-29 Clément  
Bouchard, St-Rédempteur Matane

POITRAS

Anne-Célanire (Ls-Auguste & Adélaïde Lapointe) n1879-08-17 (B.f142) ML

Anne (Léon & Clémentine Mimeault) n1892-09-02 (B..f58) ML m1917-09-18 Jean-Bte Dugas (St-Eusèbe Mtl

Anne (Théophile & Marguerite Henley) n1896-10-28 (B..f2) ML

Anne-Noëlla (Joseph & Delphine Lapointe) n1926-09-02 (B..f60) d1926-09-27 (S..f64) (lms) ML

Anne (Irénée & M.Claire Cloutier) n1949-01-15 (B..f179) m1970-06-20 (M..f19) Jean-Claude Côté (Georges & Bernadette Gagné) ML

Yvonne-Annette (Alphonse & Eva Savard) n1910-04-04 (B33f355) SAM

Annick (Jean & Ginette Synnett) n1975-10-28 (B9f194v) SM

Annick (Ghislain & Lucie Lalonde) n1980-01-08 (B..f172) ML

Anna-Octavie-Céline (Ls-Auguste & Adélaïde Lapointe) n1885-04-19 (B..f215) ML m1915-10-18 Normand Bossé, Ste-Anne-de-Salem Mass.

Annie (Irénée & M.Claire Cloutier) n1949-01-15 (B..f179) m1974-07-13 (M..f87) Ghislain Bélanger (Chs-Eugène & Gabrielle Pelletier)ML

Anonyme (Michel & Olive Boucher)n.d.enr 1847-07-25 (B.. S32f33v) SAM

Anonyme (Octave & Elmina Henley)n..d..enr. 1898-08-27 (S31f21) SAM

Antoine (Hubert & Ursule Labrie) n1848-02-15 (B16f5v) m1870-04-26 (M6f34v) Victoire L'Italien (Honoré & Olive Michaud) SAM

POITRAS

Antoine (Eugène & Exorée Dugas) n1865-01-10  
(B3f80) d1868-07-08 (S11f146) (4ans) SAM

Antoine (Nazaire & Lumina Boucher) n1913-12-  
30 (B..f110) ML m1943-08-21 (M4f37v) Roberti-  
ne Roy (Alphonse & Alphonsine Paquet) LM d  
1974-04-09 (S..f78) (60ans) ML

Antoinette (Amtoine & Victoria Litalien) n  
1885-05-14 (B40f275v) m191-07-118 (M16f22v)  
Georges Fournier (Joseph & Adèle St-Laurent)  
d1979-10-05 (S25f67) (94ans) SAM

Appoline (ép. Joseph Boucher) d1888-10-28 (S..  
f20) (78ans) ML

Appoline (Joseph & Priscille Pelletier) n1843-  
08-23 (B45f17v) d1846-10-27 (S31f33v) (3ans) SAM

Emile (Nazaire & Lumina Boucher) n1917-07-02  
(B..f154) d1952-01-17 (S..f219) (34ans) ML

Arthur (Eugène & Exorée Dugas) n1857-03-10  
(B13f59v) SAM

Junnah-Calixte-Edmond dit Athanase (Eugène &  
Exorée Dugas) n1861-10-07 (B61f26) d1868-07-  
11 (S15f146v) (6ans) SAM

Auguste (Amable & Marie Deschênes) m1865-07-  
17 (M11f90v) Adélaïde Lapointe (François &  
Adélaïde Turgeon) SAM (ML)

Auguste (Auguste & Adélaïde Lapointe) n1869-  
02-04 (B..f15) ML

Augustine (Eugène & Exorée Dugas) n1849-12-25  
(B2f21) SAM

Azilda-Almanda (Virgile & Almanda Henley) n  
1885-05-08 (B..f215) ML

Bélanise (Léon & Marie Henley) n1873-07-13  
(B..f72) ML



POITRAS

Bernadette (Alphonse & Eva Savard) n1922-10-09 (B69f59v) m1954-08-12 (M19f126) Jean-Pierre Desroches (Benoit & Delima Richard) SAM

Berthe (Adélarde & M.Louise Lebideau) n1931-05-24 (B53f101) SAM

Caroline (Hubert & Ursule Labrie) d1858-06-21 (S5f74v) (5ans) SAM

Caroline (Hubert & Ursule Labrie) m1879-09-23 (M..f146) Timothée Auclair (Timothée & Julie Castonguay) d1903-10-11 (S..f89) (45ans) ML

Catherine (Hubert & Ursule Labrie) m1882-11-07 (M9f189v) Esdras Brisebois (Louis & Esther Vion) d1932-02-17 (S3f122v) (69ans) SAM

Cécile (François & Henriette Vallée) n1844-12-26 (B34f40v) SAM

Cécile (Georges & Georgianna Gosselin) n1925-12-08 (B..f39) ML m1948-09-29 André Leboeuf, N-D.-des-Sept-Douleurs Mtl

Céline (Amable & Desanges Guimont) m1868-09-29 (M..f9) Baptiste Bernatchez (Louis & Marcelline Gaudreau) ML

Céline (Ernest & Anna Savard) n1930-04-30 (B40f70v) SAM m1959-11-14 Yvan Dion, St-Viateur Outremont Mtl

Charles-Borromée (Lauréat & Clara Bernatchez) n1911-09-22 (B..f73) ML

Claire (Léon & Clémentine Mimeault) n1875-02-21 (B..f89) ML

Claire (Antonio & Robertine Roy) n1944-06-03 (B16f43v) LM m1963-09-28 (M..f142) Paul-Armand Gaumond (Honoré & Anastasie Desrochers) ML

POITRAS

Clara (Michel & Olive Boucher) n1849-03-16  
(B37f18) SAM m1885-10-04 (M..f221) Cléophas  
Lemieux (Pascal & Mathilde Guimont) d1930-08-  
19 (S..f185) (81ans) ML

Clara (Zénon & Clémentine Mimeault) m1898-02-  
08 (M..f15) Zénon Lemieux (Honoré & Cécile  
Fournier) d1915-08-25 (S..f130) (40ans) ML

Clément (Michel & Bernadette Poitras) n1945-  
06-19 (B..f103) ML m1967-03-11 Ghislain Bè-  
lisle, St-Jérôme Terrebonne

Clémentine (Georges & Georgianna Gosselin) n  
1908-01-09(B..f15) m1934-06-06(M..f25) Thomas  
Tremblay (Grégoire & Rose-Anna Coulombe) ML

Corinne (Alphonse & Eva Savard) n1914-03-28  
(B34f103v) m1939-09-06 (M15f41v) Claude L'I-  
talien (Joseph & Eliane Gauthier, LM) SAM

Dany (Réjean & Suzanne Larocque) n1974-05-06  
(B..f81) ML

David (Joseph & Delphine Lapointe) n1924-02-  
23 (B..f3) d..enr1924-06-17 (S..f6) (4ms) ML

David (Joseph & Delphine Lapointe) n1928-02-  
25 (B..f105) ML

Delphine (Ernest & Azilda Daraïche) n1916-05-  
25 (B..f139) ML

Démerise (Léon & Clémentine Mimeault) n1872-  
01-27 (B..f52) ML

Arthur-Edgar (Georges & Georgianna Gosselin)  
n1924-02-06(B..f2) ML m1951-09-05(M3f88) Thé-  
rèse Castonguay (Ovide & Emilia Robinson) RC

Edmond (Théophile & Marguerite Poitras)n1891-  
12-12 (B..f52) ML

POITRAS

Jean-Edouard (Antoine & Victoria Litalien) n  
1882-03-08 (B22f174) d1882-04-14 (S9f177)  
(1ms) SAM

Elianne-Simone (Nazaire & Lumina Boucher) n  
1918-09-11 (B..f173) ML

Elisa (Michel & Olive Boucher) n1864-09-03  
(B95f76v) SAM

Elisa (Antoine & Victoria Litalien) n1873-08-  
14 (B66f92v) d1874-04-12 (S20f104v) (8ms) SAM

Elise (Michel & Olive Boucher) n1866-06-24  
(B49f114v) SAM

Elisée (Joseph & Priscille Pelletier) n1850-  
04-02 (B1f21) d1850-11-15 (S4f32v) (7ms) SAM

Elmire (Xavier & Marie Labrie) n1874-09-27  
(B69f115v) d1875-02-17 (S7f123v) (5ms) SAM

Emilien (Théophile & Marguerite Henley) n1895-  
02-17 (B..f86) ML

Enédine (Alphonse & Antoinette Labrie) n1909-  
04-16 (B39f321) SAM m1931-07-14 Jules Ther-  
rien, St-Paul Alberta

Eric-Henri-Paul (Réjean & Suzanne Larocque) n  
1976-05-03 (B36f224) SAM

Eric (Réjeanne Poitras) n1978-07-04(B.f145)ML

Ernest (Antoine & Victoria Litalien) n1876-  
08-16 (B55f32) d1898-11-14 (S40f26)(22ans)SAM

Ernest-Albert (Eugène & Marie Henley) n1889-  
09-26 (B..f29) m1910-01-22 (M..f47) Azilda  
Daraïche (François & Lumina Lévesque) 2è m  
1919-10-06 (M..f187) Joséphine Bernatchez  
(Télesphore & Joséphine Henley) ML



Pouliot M. Paule  
ép. Gérard Lebreux  
d1983-07-27 A56  
LC



Pouliot Régina  
ép. Ulric Tanguay  
d1949-06-04 A59 LC



Pouliot Mario  
f. Valmont & Lucille  
Lafontaine  
d1960-03-08 A7 LC



Poitras Marguerite  
f. Alphonse & Eva Savard  
d1981-08-07 A65  
SAM



Pouliot Pierre  
ép. M. Louise Harrisson  
d1951-03-11 A69  
LC



Poitras Elise  
f. d'Auguste  
d1898-04-13 A20  
Salem Mass.



Pelletier Annie  
f. Joseph & Amanda Turcotte  
d1971-03-20 A64  
SAM

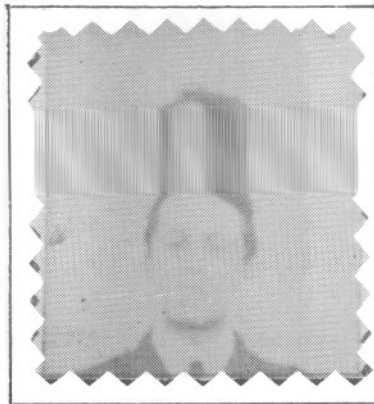

Pelletier Ephrem  
f. Arthur & Antoinette  
Lefrançois  
d1912-05-11 A18 SAM



Pelletier Anne-Marie  
ép. Conrad Chenel  
d1975-03-21 A68  
SAM

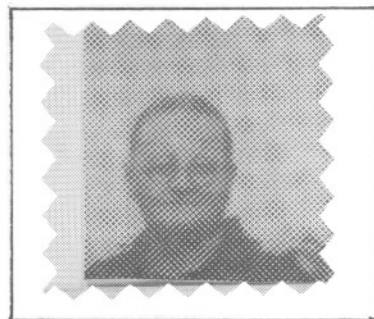

Pelletier Appoline  
ép. Alexandre Derooy  
d1957-09-28 A87  
SAM



Pelletier Antoinette  
ép. Emile Lepage  
d1950-08-07 A65  
SAM



Pelletier Alice  
f. Antoine & Emma Perrée  
d1916-06-24 A24  
SAM

POITRAS

Ernest (Octave & Lumina Henley) n1896-02-25  
(B8f32v) CC

Eugène (Joseph & Félicité Dandurand) m1848-  
08-21 (M7f11) Exorée Dugas (Michel & Geneviève  
Trudel) SAM

Eugène (François & Henriette Vallée) n1846-  
08-04 (B43f13v ind.Mat) SAM

Eugène (Pierre & Marguerite Bergeron, ML)  
m1871-01-12 (M2f45) Marie Henley (Patrick &  
Marguerite Marin, MS) SAM

Virgile-Eugène (Eugène & Marie Henley) n1882-  
10-05 (B..f186) ML 2è m1925-07-20 Rose-Alma  
Champagne, Sudbury Ontario

Eugénie (Eugène & Marie Henley) n1876-04-18  
(B..f99) ML

M.Anne-Eugénie (Antoine & Victoria Litalien)  
n1886-04-10 (B27f127v) m1904-09-06 (M23f170v)  
Joseph Tanguay (vf Rébecca Pelletier) d1959-  
10-10 (S27f101) (79ans) SAM

Evague (Nazaire & Lumina Boucher) n1910-10-21  
(B..f58) ML

Félénise (Joseph & Priscille Pelletier) d1847-  
09-15 (S15f10) (16jrs) SAM

Félénise (Eugène & Marie Henley) m1897-11-24  
(M..f12) Ernest Malenfant (Joseph & Ursule  
Bond) d1900-09-27 (S..f48) (24ans) ML

François-Xavier (Jean-Frs & Henriette Vallée)  
n1842-03-22 (B17f3) m1865-07-17 (M8f85v) Adé-  
laïde Lafontaine (vve Hubert Castonguay) SAM

François-Maxime (Auguste & Adélaïde Lapointe)  
n1871-09-05 (B..f44) ML

POITRAS

François-Xavier (Joseph & Priscille Pelletier) m1872-11-26 (M1f76v) Marie Labrie (Joseph & Flavie Caron) SAM

François (Xavier & Marie Labrie) n1885-04-20 (B34f274) SAM

François-Eugène (Ernest & Azilda Daraiche) n1911-12-13 (B..f78) d1929-07-16 (S..f145) (17ans) ML

Joseph-Marie dit Frédéric (Eugène & Exorée Dugas) n1859-04-08 (B14f87) SAM

Gabrielle (Georges & Georgianna Gosselin) n1910-01-13 (B..f48) ML m1952-07-17 Alfred Tremblay, Verdun Mtl

Gabrielle (Ernest & M.Anne Savard) n1925-03-04 (B24f155v) d1925-08-15 (S15f168v) (5ms)SAM

Gaston-René (Irénée & M.Claire Cloutier) n1944-05-09 (B..f80) m1982-07-24 (M..f214) Olive Boucher (Fernand & Thérèse Réhel) ML

Geneviève (ép.Jean-Bte Samson) d1873-05-31 (S..f69) (70ans) ML

Georges (Xavier & Marie Labrie) n1873-04-23 (B42f85) SAM

Georges (Léon & Clémentine Mimeault)n1882-12-04 (B..f185) m1907-01-07 (M..f1) Georgianna Gosselin (Marcel & Marie Poitras) d1942-06-14 (S..f47) (59ans) ML

Georges-Henri-Emilien (Roméo & Agnès Thériault) n1938-06-26 (B..f127) ML m1961-09-30 Thérèse Bélanger, St-Tharcisus

Claire-Georgette (Georges & Georgianna Gosselin) n1922-04-15 (B..f226) m1945-07-02 (M..f105) Camille Bernatchez (Alphonse & M.Louise Lapointe) ML



POITRAS

Gérard (Joseph & Priscille Pelletier) n1852-01-15 (B5f2) SAM

Germaine (Télesphore & Alice Dunn) n1925-05-26 (B..f23) d1930-03-29 (S..f168) (4ans) ML

Gertrude (Joseph & Delphine Lapointe) n1919-07-18 (B..f184) m1948-02-09 (M..f164) Roger Mercier (Adélard & Anésie Lemieux) ML

Gervais (Joseph & Delphine Lapointe) n1921-04-23 (B..f214) ML

Ghislain (Antonio & Robertine Roy) n1951-06-05 (B..f210) ML m1978-07-22 (Mlf185) Lucie Lalonde (Marcel & Colette Auclair) RC

Ghislaine-Doria (Georges & Georgianna Gosse-  
lin) n1933-02-21(B..f266) m1952-06-11(M..f223  
Paul-Marie Lemieux (Fénélon & Anne-Marie La-  
flamme) 2è m1966-07-02 (M..f172) Marc Desjar-  
dins (Philippe & Loretta Bouchard) ML

Ghislaine (Raymond & Jacqueline Leblanc) n  
1953-10-23 (B..f21) ML m1974-07-13 Norbert  
Yvers, St-Hubert Chambly

Gisèle (Télesphore & Alice Dunn) n1928-03-30  
(B..f107) d1946-09-05 (S..f136) (18ans) ML

Gratia-Adrienne (Virgile & Amanda Henley) n  
1883-10-17 (B..f196) ML m1910-09-05 Désiré  
Bertrand, St-Jacques Mtl

Harold (Normand & Julienne Pelletier) n1960-03-29 (B41f121) SAM

Jean-Baptiste-Hector (Joseph & Edwidge Four-  
nier) n1902-05-22 (B..f70) ML m1921-08-31  
Philomène Ross, St-Ulric

Henri-Georges (Ernest & Joséphine Bernatchez)  
n1947-02-17 (B4f59v) SCL m1978-05-27 Manon  
Harvey.

POITRAS

Hubert (Jean-Bte & Olive Moreau) m1847-01-07  
(M1f20v) Ursule Labrie (Alexandre & Marguerite  
Marceau) d1900-03-14 (S6f56v) (82ans) SAM

Carmen-Huguette (Irénée & M.Claire Cloutier)  
n1940-08-18 (B..f12) ML

François-Irénée (Théophile & Marguerite Hen-  
ley) n1907-04-30 (B..f6) m1936-12-31 (M..f85)  
M.Claire Cloutier (Anthyme & Yvonne Fran-  
coeur) d1975-02-21 (S..f99) (67ans) ML

Jacques (Ernest & M.Anna Savard) n1934-02-08  
(B18f178) SAM m1960-06-27 Lorraine Jean, St-  
Rémi-de-Price

Jean-de-Bréboeuf (Ernest & Anna Savard)n1926-  
09-13 (B69f207) SAM m1950-06-03 Aurore Bouf-  
fard, St-Victor-de-Matane

Jean (Edgar & Thérèse Castonguay) n1954-08-15  
(B..f29) ML m1980-12-12 (M6f216v) Ginette  
Synnett (Félix & M.Paule Clavet) SM

Jean-Baptiste-Roméo (Nazaire & Lumina Bou-  
cher) n1908-06-24 (B..f24) ML

Jean-Eudes (Irénée & M.Claire Cloutier)n1942-  
06-21 (B..f48) d1957-09-27 (S..f71) (15ans)ML

Jean-Marie (Xavier & Marie Labrie) n1876-01-  
27 (B6f21v) SAM m1930-07-05 Philomène Para-  
dis, La-Nativité Ontario

Jean-Paul (Alphonse & Eva Savard) n1929-05-15  
(B46f40v) m1956-10-09 (M32f254v) Arlette Che-  
neau (Emile & Lucie Gallois, N.-D. Qué) SAM

Jean-Paul (Léon & M.Ange Lamarre) n1942-05-10  
(B..f45) ML

Jean-Pierre (Auguste & Adélaïde Lapointe) n  
1873-02-06 (B..f66) ML

POITRAS

Jeannette (Georges & Georgianna Gosselin) n  
1927-12-14 (B..f100) ML m1952-12-06 Marcel  
Ménard, Mtl

Fabien-Joachim (Lauréat & Clara Bernatchez) n  
1924-04-28 (B..f5) d..enr1924-05-18 (S..f6)  
(3sem.) ML

Joachim (Nazaire & Lumina Boucher) n1924-08-  
08 (B..f8) ML m1951-12-29 Simone-Andrée  
Lebeau, Mtl

Jocelyne (Irène & M.Claire Cloutier) n1945-  
08-18 (B..f109) m1967-07-22 (M..f182) Albert  
Thibault (Nicolas & ..) ML

Joseph (ép. Marie Durand) d1850-02-19 (S5  
f24v) (99ans) SAM

Joseph (ép. Priscille Pelletier) d1882-10-08  
(S26f188) (75ans) SAM

Joseph (Joseph & Priscille Pelletier) n1845-  
06-11 (B48f42v) d1846-10-14 (S29f33)(16ms)SAM

Joseph (Joseph & Priscille Pelletier) n1849-  
04-07 (B9f14v) d1849-06-09 (S2f20) (2ms) SAM

Joseph-Delmare (Hubert & Ursule Labrie)n1856-  
05-20 (B29f50v) d1858-06-18 (S5f74v)(2ans)SAM

Joseph (Léon & Clémentine Mimeault) m1900-02-  
26 (M..f41) Edwidge Fournier (Edouard & Vir-  
ginie Lemieux) 2è m1908-01-07 (M..f15) Del-  
phine Lapointe (Pierre & Julie Laflamme) d  
1947-05-20 (S..f149) (70ans) ML

Joseph-François-Elie-Augustin-Désiré (Ls-Au-  
guste & Adélaïde Lapointe) n1881-09-17 (B..  
f175) m1903-07-20 (M..f85) Eugénie Blanchet  
(Edouard & Marie Boucher) ML

Joséphine (Michel & Olive Boucher) m1874-08-  
25 (M..f84) Joseph Gagné (Thomas & Marguerite  
Robinson) ML

POITRAS

Justine (François & Henriette Vallée) n1843-07-25 (B38f16) SAM

  
Langis (Eugène & Inerese Castonguay) n1958-03-03 (B..f76) ML m982-07-09 Lise Daraiche, SAM

Laure-Emilie (Antoine & Victoria Litalien) n1883-07-20 (B58f208) SAM

Fabien-Lauréat (Léon & Clémentine Mimeault) n1881-01-20 (B..f169) m1910-01-10 (M..f45)  
Clara Bernatchez (Charles & Joséphine Caron) d1929-11-22 (S..f159) (49ans) ML

Laurent (Lauréat & Clara Bernatchez) n1918-07-21 (B..f171) ML m1955-08-20 Claire Lajeunesse, Mtl

M.Berthe-Laurette (Alphonse & Eva Savard) n1912-03-05 (B17f40v) SAM Prof.rel.1935-08-06  
Sr-M.-Ange, Sr-St-Paul-de-Chartres SAM

Alice-Laurette (Georges & Georgianna Gosselin) n1916-05-23 (B..f139) m1941-08-27 (M..f32)  
Léopold Bernatchez (Alphonse & M.Louise Lapointe) ML

Léandre (Léon & M.Ange Lamarre) n1940-08-15 (B..f12) ML m1967-12-30 Solange Boulet, Qué.

Léocadie (Eugène & Exorée Dugas) n1854-10-02 (B59f30v) SAM m1876-10-10 (M..f103v) Godefroi Mercier (Pierre & Zoé Bernatchez) ML

Léon (Pierre & Marguerite Bergeron) n1847-09-15 (B3f16) SAM m1869-04-19 (M..f17) Clémentine Mimeault (J.-Baptiste & Marcelline Bélanger) d1933-04-29 (S..f2) (85ans) ML

Léon (Léon & Clémentine Mimeault) n1876-11-12 (B..f105) ML

Léon (Eugène & Marie Henley) n1885-03-20 (B..f212) ML

POITRAS

Pierre-Léon (Joseph & Delphine Lapointe) n  
1909-04-20 (B..f33) ML m1935-12-28 (M27f130)  
M.Ange Lamarre (Edmond & Florida Blanchet) CC

Léontine (Michel & Olive Boucher) n1855-03-30  
(B16f36v) SAM m1873-08-18 (M..f73) Virgile  
Henley (Patrick & Basilice Lafontaine) d1898-  
04-05 (S..f17) (43ans) ML

Léontine (Léon & Clémentine Mimeault) n1888-  
04-13 (B..f13) m1905-11-28 (M..f120) Pierre-  
Stanislas Létourneau (Louis & Zoïle Lemieux)  
d1956-05-13 (S..f51) (68ans) ML

Liliane-Simone (Nazaire & Lumina Boucher) n  
1920-05-31 (B..f199) ML m1948-04-01 Godefroi  
Thibault, St-Jacques Mtl

Linda (Edgar & Thérèse Castonguay) n1959-03-  
03 (B..f89) ML m1983-08-05 Mario Desrosiers,  
Baie-Comeau

Lise (Irénée & M.Claire Cloutier) n1956-04-22  
(B..f48) ML

Louis-Alfred (Antoine & Victoria Litalien) n  
1875-06-05 (B41f5v) SAM

Louis-Alfred (Alphonse & Eva Savard) n1909-  
01-13 (B3f313v) d1909-01-18 (S4f315)(6jrs)SAM

Louis (Joseph & Delphine Lapointe) n1918-04-  
25(B.f167) ML m1948-06-26 Fleurette Bergeron,  
Mtl 2è m1971-1-27 Aline Durocher, Terrebonne

Louis-Marie (Alphonse & Eva Savard) n1927-01-  
22 (B4f220v) SAM m1965-07-05 Rose-Anna Dubé,  
St-Jérôme Mat.

Louis-Philippe (Eugène & Exorée Dugas) n1851-  
03-28 (B14f31v) SAM

Louise-Joséphine-Elise (Ls-Auguste & Adélaïde  
Lapointe) n1877-08-22 (B..f117) ML

POITRAS

Luce-Edith (Joseph & Edwidge Fournier) n1901-01-29 (B..f53) m1935-10-30 (M..f54) Ovide Bernatchez (Stanislas & Anna Lapointe) d1972-



Lucette-Martine (Odilon & Rita Lefrançois) n1951-08-22 (B111f227v) SAM m1970-11-14 Laurier Arseneault, St-Joseph Sept-Iles

Lucien (Odilon & Rita Lefrançois) n1954-02-27 (B44f96v) SAM

Lucille-Valentine (Alphonse & Eva Savard) n1920-01-21 (B5f269v) SAM m1970-02-28 Omer Boisclair, Val-David d1988-01-16 (68ans) SAM

Clara-Lucienne dite Lucille (Georges & Georgianna Gosselin) n1918-01-30 (B..f163) ML m1959-12-05 Ls-Georges Hamel, St-Jean-Bte Mtl

Lydia (Virgile & Amanda Henley) n1887-03-01 (B..f3) ML

Lydia (Théophile & Marguerite Henley) n1899-01-29 (B..f25) m1919-06-18 (M..f183) Elzéar Mimeault (Luc & Georgianne Clarke) ML

Thérèse-Madeleine (Georges & Georgianne Gosselin) n1930-1-25 (B..f195) ML m1960-12-24 Fernand Bélanger, St-Jean-Berchmans Mtl

Georges-Marcel (Georges & Georgianne Gosselin) n1914-08-09 (B..f116) d1942-08-25 (S..f52) (28ans) ML

Marcel-Adrien (Roméo & Agnès Thériault) n1942-01-31 (B11f27) CC m1965-07-31 Monique Bélanger, St-Tharcisius-de-Matapédia

Marcel (Edgar & Thérèse Castonguay) n1955-10-21 (B..f44) ML

Marcelline (Michel Poitras & Olive Boucher) n1859-10-19 (B61f95) SAM

POITRAS

Marguerite (Alphonse & Eva Savard) n1916-02-14 (B19f165) SAM

Marguerite (Roméo & Agnès Thériault) n1940-01-01 (B..f1) ML

Maria (Nazaire & Lumina Boucher) d1920-05-09 (S..f198) ML

Marie (Joseph & Priscille Pelletier) n..enr 1842-06-26(B5f1v) d1846-10-16(S30f33)(4ms)SAM

Marie (Michel & Olive Boucher) m1864-11-21 (M14f77) Marcel Gosselin (Michel & Marie Vallière) d1910-04-26 (S..f52) (65ans) ML

Marie (Irénée & M.Claire Cloutier) n1961-01-22 (B..f109) ML

Marie (Eugène & Marie Henley) n1875-04-01 (B.f91) d1875-04-16 (S..f91) (16jrs) ML

Marie-Adélaïde (Hubert & Ursule Migneault) m 1884-04-29 (M12f244v) Elzéar Dugas (Louis & Elisabeth Vallée) d1946-12-05 (S44f69v) (88ans) SAM

Marie-Ange-Marcelle (Nazaire & Lumina Boucher) n1909-07-27 (B..f38) m1930-11-26 (M..f192) Joseph Thibault (Sigefroi & Hélène Cotton) ML

Marie-Anna-Emilie (Joseph & Delphine Lapointe) n1915-02-05 (B..f123) m1944-07-19(M..f85) Achille Robinson (Edouard & Mélina Bernatchez) ML

Marie-Anne (Théophile & Marguerite Henley) m 1936-11-11 (M..f82) Georges-Adrien Blanchet (Louis & Philomène Lemieux) ML



POITRAS

Marie-Appoline (Eugène & Marie Henley) n1880-02-09 (B..f154) m1904-01-09 (M..f92) William Robinson (Magloire & Malvina Roy) d1918-04-14

(S..f166) (Jans) ML

Marie-Paule (Ernest & Anna Savard) n1929-04-10 (B37f39) SAM m1951-07-19 Alfred Lavoie, St-Adelme Mat.

Marie-Rose-Thérèse (Lauréat & Clara Bernatchez) n1927-08-11 (B..f92) ML m1954-05-29 Lucien Lussier, St-Jean-Bte Mtl

Mariette (Ernest & Anna Savard) n1923-03-21 (B19f74) SAM m1945-09-06 Albert Bouffard, St-Adelme Mat.

Marjolaine (Normand & Lucienne Pelletier) n1956-06-11 (B95f232) SAM m1975-07-12 Claude Tremblay, St-Vincent-de-Paul Mtl

Martha-Irène (Lauréat & Clara Bernatchez) n1912-09-26 (B..f92) ML

Martial (François & Henriette Vallée) n1850-07-29 (B23f25) SAM

Martin (Réjeanne Poitras) n1974-02-02 (B..f78) ML

Martine (Odilon & Rita Lefrançois) n1961-07-22 (B98f184) SAM m1991-07-26 Yves-Marie Harvey (Marcel & Marie Michaud, Amqui) LM

Chantal-Caroline-Martine (Paul-Aimé & Huguette Gagné) n1969-03-27 (B25f489) SAM

Mathias (Eugène & Marie Henley) n1878-02-24 (B..f1250) ML

Maxime (Joseph & Delphine Lapointe) n1925-06-18 (B..f25) ML m1953-12-26 M.Rose Tremblay, N.-D.-de-Grâce Mtl

POITRAS

Mélanie (Jean & Ginette Synnett) n1983-04-12  
(B5f228v) SM

Michel (ép.Olive Boucher) d1910-01-11 (S..  
f46) (89ans) ML

Michel (Nazaire & Elmina Boucher) n1912-03-21  
(B..f81) ML m1942-06-17 (M1f28) Bernadette  
Roy (Alphonse & Alphonsine Paquet) LM d1980-  
08-03 (S..f183) (68ans) ML

Moïse-Raymond (Ernest & Joséphine Bernatchez)  
n1932-08-31 (B..f255) d1932-10-29 (S..f257)  
(2ms) ML

Monique (Jean & Aurore Bouffard) n1954-01-30  
(B12f168v) CC m1975-06-03 Michel Fournier,  
St-Victor-de-Matane

Nazaire (François & Henriette Vallée) n1852-  
02-24 (B35f7) SAM

Nazaire (Michel & Aline Boucher) n1869-01-15  
(B..f16) m1906-11-16 (M..f133) Elmina Boucher  
(Anthyme & Hélène Ross) d1946-05-09 (S..f126)  
(77ans) ML

Nora-Alphonsine (Michel & Bernadette Roy) n  
1943-03-27 (B..f60) m1962-09-29 (M11f101)  
Ovila Bonneau (Lauréat & Angéline Côté) SM

Norbert (Hubert & Ursule Mignault) n1851-04-  
19 (B20f33) SAM

Normand (Ernest & Joséphine Bernatchez)n1928-  
06-03(B..f111) ML m1956-01-19(M4f210v)Lucien-  
ne Pelletier (Edmond & M.Anne Thériault) SAM

Nymphodore (Hubert & Ursule Migneault) n1849-  
06-18 (B44f19) SAM m1870-05-23 (M12f65v) Al-  
fred Litalien (Honoré & Olive Michaud) CC d  
1937-05-19 (S18f231v) (78ans) SAM

POITRAS

Octave (Antoine & Victoria Litalien) n1871-02-07 (B7f46) m1894-04-03 (M4f165v) Lumina Henley (Virgile & Léontine Poitras)d1900-04-

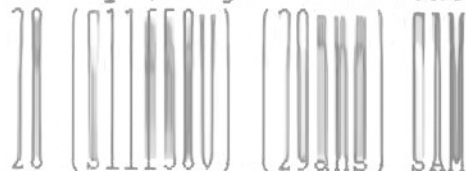

Odile-Poméla (Virgile & Amanda Henley)n1889-03-31 (B..f25) ML

Odile (Joseph & Delphine Lapointe) n1910-04-28 (B..f52) m1930-07-09 (M..f181) Isidore Bernatchez (Stanislas & Anna Lapointe) ML

Odilon (Ernest & Joséphine Bernatchez) n1926-03-16 (B..f45) ML m1950-11-18 (M7f105) Rita Lefrançois (Armand & Odina Lévesque) LM

Omer (Théophile & Marguerite Henley) n1902-09-18 (B..f75) d1923-07-03 (S..f236)(21ans)ML

Patrick (Irénée & M.Claire Cloutier) n1950-08-12 (B..f199) m1976-06-19 (M..f120) Micheline Mercier (Germain & Angéline Dugas) ML

Raoul-Patrick (Yvan & Francine Brisebois) n1975-05-11 (B32f126) SAM

Paul-Isidore (Joseph & Delphine Lapointe) n1913-03-28 (B..f98) m1937-09-29 (M..f109) Zoïle Fournier (Emile & Scholastique Mismeault) d1941-06-25 (S..f29) (28ans) ML

François-Paul-Aimé (Ernest & Joséphine Bernatchez) n1936-08-12 (B6f87v) SM m1965-07-10 Régina-Nicole Tancrède, St-Alexandre

Paul-Emile (Paul & Zoïle Fournier) n1938-06-18 (B..f126) ML m1965-10-09 Huguette Gagné, La Visitation Mtl

Léonie-Pauline (Paul & Zoïle Fournier) n1939-08-16 (B..f160) ML

POITRAS

Philiias (Léon & Clémentine Mimeault) n1890-08-23 (B..f40) d1908-09-04 (S..f27) (18ans)ML

Louis-Philippe (Nazaire & Lumina Boucher) n1915-05-04 (B..f125) ML m1946-12-14 Christine Pelletier, St-Jacques Mtl d1981-10-23 (S..f203) (66ans) ML

Philomène (Joseph & Priscille Pelletier) n1847-08-09 (B68f35) SAM

Philomène (Léon & Clémentine Mimeault) n1873-11-16 (B..f76) d1874-12-23 (S..f77) (1ms) ML

Philomène (Léon & Clémentine Mimeault) n1879-01-12 (B..f135) m1901-11-26(M..f65) Maxime Provost (Louis & Délima Boulay) d1955-07-25 (S..f40) (76ans) ML

Pierre (ép.Marguerite Bergeron) d1873-05-01 (S..f68) (67ans) ML

Pierre-Virgile (Michel & Olive Boucher)n1857-02-16 (B43f65) SAM (ML) m1882-02-14 (M2f171) Amanda Henley (Patrick & Basilice Lafontaine, MS) SAM

Pierre (Eugène & Marie Henley) n1871-12-24 (B..f49) ML

Pierre-Télesphore (Léon & Clémentine Mimeault) n1886-04-30 (B..f229) ML m1914-05-11 Louise-Alice Dunn, St-Eusèbe-de-Verceuil Mtl

Pierre (Joseph & Delphine Lapointe) n1916-03-23 (B..f137) ML m1948-02-09 Olivette Trudeau, St-Jean-Bosco Ottawa

Pierre-Octave (Ernest & Anna Savard) n1936-08-08 (B74f243v) SAM m1957-08-17 Nicole Houde, Ste-Jeanne-d'Arc Camp Valcartier

POITRAS

Pierrette (Ernest & Anna Savard) n1937-12-04  
(B95f281v) SAM m1960-05-01 Paul-André Roy, MJ

Régis (Léon & M.Ange Lamarre) n1944-07-04  
(B72f91) CC m1973-07-27 (M7f179) Georgette  
Déry (Emilien & Florence Pelchat) SM d1973-  
09-06 (S..f70) (29ans) ML

Régis (Odilon & Rita Lefrançois) n1957-12-16  
(B193f18v) SAM

Réjean (Michel & Bernadette Roy) n1947-06-10  
(B..f151) ML m1972-12-22 Suzanne Larocque,  
Cathédrale St-Jérôme

Réjeanne (Michel & Bernadette Roy) n1955-08-  
23 (B..f42) ML

René (Patrick & Micheline Mercier) n1977-12-  
28 (B..f138) ML

Léo-Richard (Théophile & Marguerite Henley) n  
1904-12-30 (B..f106) d1984-05-10 (S..f235)  
(80ans) ML

Philomène-Rita (Georges & Georgianna Gosse-  
lin) n1920-05-15 (B..f198) m1962-09-05 (M..  
f127) Urgel St-Pierre (vf Ida St-Pierre) ML

Cécile-Rita (Alphonse & Eva Savard) n1925-01-  
04 (B4f150v) m1957-04-24 (M3f282v) Marcel St-  
Pierre (Albert & M.Anne Vallée) SAM

Roméo (Théophile & Marguerite Henley) n1910-  
01-14 (B..f46) m1937-04-07 (M..f99) Agnès  
Thériault (Ovide & Eliane Gagné, SAM) ML

Rosalie (ép.Honoré Chouinard) d1904-06-14  
(S..f96) (64ans) ML

Rose-Joséphine (Joseph & Edwidge Fournier) n  
1903-08-24 (B..f87) d1910-04-10 (S..f52)  
(6ans) ML

POITRAS

Rose-Thérèse (Lauréat & Clara Bernatchez) n  
1926-06-03 (B..f50) d1927-03-11 (S..f76)  
(9ms) ML

Sara (Michel & Olive Boucher) n1850-11-15  
(B6f30v) SAM m1871-09-27 (M..f45) John Perry  
(John & Sophie Smith) ML

Sara (Nazaire & Elmina Boucher) n1907-07-27  
(B..f8) d1911-06-07 (S..f67) (4ans) ML

Scholastique (Michel & Olive Boucher) n1844-  
10-24 (B49f42v) SAM

Simon (Joseph & Delphine Lapointe) n1922-08-  
29 (B..f230) ML m1952-08-02 Evelina-Annette  
Guidon, Rochland Ont.

Jasmine-Sophie (Louis & Aline Durocher) n1973-  
01-03 (B..f62) ML

François-Xavier-Sylva-Réal (Irénée & M.Claire  
Cloutier) n1938-12-27 (B..f142) m1964-08-06  
(M..f151) Lisette Pelletier (Léon & Adélie  
Castonguay) ML

Sylvain (Normand & Lucienne Pelletier) n1957-  
10-19 (B164f14) SAM

Télesphore (François & Marie Labrie) n1880-  
04-11 (B31f129) SAM

Télesphore (Léon & Clémentine Mimeault) n1886-  
04-30, m1914-05-11 Alice Dunn, St-Eusèbe-de-  
Verceil Mtl d1969-11-30 (S..f12) (83ans) ML

Uldège-Télesphore (Ernest & Joséphine Bernat-  
chez) n1938-12-11 (B2f1v) SCL d1939-07-29  
(S13f53v) (7ms) T

Jean-Théodose (Alphonse & Eva Savard) n1917-  
12-29 (B76f217) SAM

POITRAS

Edouard-Théophile (Jean-Frs & Henriette Val-  
lée) n1847-12-19 (B7f26) SAM

Guillaume-Jean dit Théophile (Michel & Olive  
Boucher) n1861-04-02 (B23f19) SAM m1888-10-24  
(M..f19) Marguerite Henley (Patrick & Basili-  
ce Lafontaine) d1948-01-01 (S..f164)(87ans)ML

Thérèse (Ernest & Anna Savard) n1932-10-02  
(B92f142) SAM m1951-03-28 Lauréat Lévesque, MJ

Thuribe (Joseph & Delphine Lapointe) n1912-  
01-11 (B..f79) ML m1950-07-01 Thérèse Le-  
clerc, Sacré-Coeur Mtl

Urgel (Odilon & Rita Lefrançois) n1956-12-15  
(B198f266) SAM

Vincent (Lauréat & Clara Bernatchez) n1916-  
08-30 (B..f142) ML m1961-09-30 Eugénie Ouel-  
let, Kénogamie

Virginie (Léon & Clémentine Mimeault) n1870-  
05-30 (B..f32) ML

Xavier (Hubert & Ursule Labrie) n1857-09-09  
(B40f65v) d1857-09-29 (S11f66) (20jrs) SAM

Céline-Yolande (Télesphore & Alice Dunn) n  
1930-11-28 (B..f194) d1943-11-11 (S..f73)  
(12ans) ML

Blanche-Yvette (Georges & Georgianna Gosse-  
lin) m1936-04-22 (M..f67) Daniel Robinson  
(Antoine & Rosanna Coulombe) ML

Delphine-Yvonne (Ernest & Joséphine Bernat-  
chez) n1937-10-23 (B26f97v) SM

Zoé-Edulie (Antoine & Victoria Litalien) n  
1872-07-03 (B49f69v) d1872-11-02 (S28f75v)  
(4ms) SAM





Pelletier Julienne  
ép. Charles Lavoie  
n1930-06-24  
SAM



Paradis Rose-Anna  
ép. Joseph Gagnon  
d1920-02-16 A  
CC (Mt1)



Perrée Odias  
ép. Blanche-A. Sergerie  
n1913-01-10  
m1950-08-12 CC



Perrée Jean-Pierre  
f. Od. & Blanche Sergerie  
d.... A18 SAM



Perrée Maria  
ép. Joseph Cyr  
1978-03-29 A87 CC



Perrée Hector  
f. Gustave &  
Adèlia Pelletier  
n1887-09-14



Pelletière Simone  
 Ép. Paul-E. Deschênes  
 d1992-02-1616  
 SAMAH



Pélusse Alfred  
 Cof. SAMAH 898-190909  
 d1914-08-1010 A7670



Pelletière Berthe  
 Sr St Paul  
 d1965-09-2727A5959  
 SAMAH



Pelletière Marguerite  
 Sr St Joseph OsCarar  
 d1925-03-2727A3030  
 CCCC

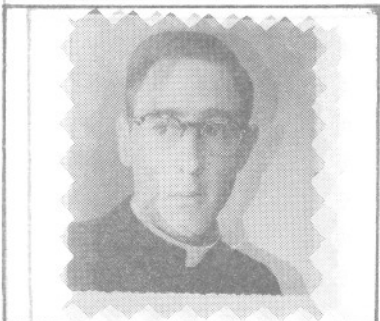

Paradis Christian, prêtre  
 n1929-06-14 14  
 Ordination: d1955-05-22 22 LC LC



Pelletier Emilien  
 Ép. Nellie Deschênes  
 n1899-07-17-17-  
 m1969-10-10 10CC CC

POMERLEAU PONE POOR PORLIER PORTELANCE

POMERLEAU

Claude (Maurice & Yvette Morin, St-Roch Qué.)  
m1973-04-14 (M3f254) Hectorine Vallée (Hector  
& Rachel Tremblay) d1984-12-03 (S38f255)  
(43ans) CC

Nathalie (Claude & Hectorine Vallée) n1974-  
07-25 (B42f345) CC

PONE

Anne-Emilie (Jacques-Michel & Marie Dion dite  
Dumontier) n1820-11-18 (B6f.. ind. Gaspé) SAM

Louise-Julie (Jacques & Marie Dion dite Du-  
montier) n1822-10-13 (B3f.. ind. Gaspé) SAM

Onésime (Jacques & Marie Dumontier) n1924-04-  
10 (B3f13 ind. Rim.) SAM

POOR

Thomas (Michel & Brigitte Flamant) m1836-06-  
14 (M6f26 ind. Rim.) Josephite Pelletier (vve  
d'Ambroise Provost) SAM

PORLIER

Antoine-Horace (Antoine & Adélie Boudreau,  
Riv.-Moisie) m1962-11-17 (M32f248) Thérèse-  
Jacqueline Paquet (Yvon & Anna Lefrançois) SAM

PORTELANCE

Daniel-Marc (Laurent & Olga Bernier) n1961-  
12-29 (B160f207v) SAM

Elisabeth (Laurent & Olga Bernier) m1966-05--  
07 (M4f226) Emmanuel Lepage (Henri & Albertine  
dite Simone Pelletier) SAM

Fernand-Roland (Patrice & Rolande Vallée,  
Sept-Iles) m1968-02-24 (M3f397) Monique Pel-  
letier (Hormidas & Eugénie Chénard) SAM

PORTELANCE POTHIER POTVIN

PORTELANCE

Laurent dit Larry (ép. Olga Bernier) d1991-08-



Stella (Laurent & Olga Bernier) m1973-06-29(M  
15f420) Jeannot Cyr (Louis & Marcelle Roy)SAM

POTHIER

Lise-Céline (Paul & Jacqueline Létourneau) n  
1960-07-08 (B..f103) ML

Hélène-Anne (Paul & Jacqueline Létourneau) n  
1952-12-07 (B..f10) ML m1975-06-07 Louis-Luc  
Roy, St-Denis Ste-Foy

Luc-Paul (Uldéric & Eva Poissant) m1951-09-01  
(M..f215) Jacqueline Létourneau (Anicet & So-  
phie Fournier) ML

Pierre-Louis-René (Paul & Jacqueline Létour-  
neau) n1958-07-14 (B..f81) ML m1983-09-03  
Claire Langlois, St-Mathieu Ste-Foy

Paul-Sylvain (Paul & Jacqueline Létourneau) n  
1954-10-13 (B..f32) ML m1975-03-08 Diane  
Hould, St-Mathieu Ste-Foy

POTVIN

Georgette (Antonio & Aline Thibault) n1953-  
09-01 (B86f153) CC m1972-08-19 Bertrand Gron-  
din, M.Imm. Sept-Iles

Jacqueline (Lionel & M.Berthe Duquette)n1940-  
04-29 (B57f63v) SAM (LMs)

Karl (Marius & Marielle Caron) n1971-12-26  
(B6f271) SAM

Louise (Rémi & Laurette Blais) n1957-10-01  
(B..f72) ML

Marilyne (Marcel & Madeleine Robinson) n1986-  
12-14 (B3f33) GM

POTVIN

Mélanie (Marcel & Madeleine Robinson) 1980-09-01 (B8f250) GM

Nicole (Rémi & Gabrielle Blais) n1954-10-03 (B..f31) ML m1974-06-15 Hugues Boucher, Murdochville

M.Aimée-Odette (Antonin & Antoinette Pelletier, St-Eugène Rosemont Mtl) m1966-12-27 (M10f63v) Noël-Joachim Dupuis (Léon & M.Laure Barriault) T

POULIN

Adhémar (Joseph & Adélaïde Montreuil, Baie-Trinité) m1941-08-14 (M9f138v) Berthe Deschênes (Octave & Oliva Dugas) SAM

Anna (ép.Georges Deblois) d1966-01-01 (S2 f204) (68ans) SAM

Annette (Thomas & Angéline Huard) m1941-09-11 (M2f16) Paul Marcotte (Henri & Maria Boivin, Val-St-Gilles Abitibi) SCL

Carole (John & Aliette Aubut) n1948-03-16 (B7 f72) SCL m1970-04-02 Réjean Beaudry, Ste-Thérèse Dolbeau

Hélène-Chantal (Adhémar & Bertha Deschênes) n1946-09-23 (B..f137) ML m1967-06-24 Richard Gagnon, St-Jean-Vianney

Dany (Roméo & M.Anne Daraïche) n1969-02-25 (B14f8) CC

Florence (John & Aliette Aubut) n1942-04-24 (B6f20v) SCL m1964-07-31 Jean-Guy Gauthier, Dolbeau 2è m1983-08-06 Guy Néron, Mistassini

Gaston (Adhémar & Bertha Deschênes) n1942-07-24 (B111f177) SAM m1966-07-02 Denise Fleurant, St-Germain Rim.

POULIN

Marguerite-Germaine (Thomas & Engéline Huard,  
St-Joseph-d'Alma) m1945-10-30 (M7f45v) Lionel  
St-Laurent (Bélonie & Eugénie St-Pierre) SCL

M.-Joseph-Gisèle (John & Aliette Aubut) n  
1941-03-01 (B5f12v) SCL m1964-12-05 John  
Gould, S.-Coeur Toronto

Henriette (ép. Joseph Turcotte) d1958-10-29  
(S35f59v) (58ans) SAM

Jean (Thomas & Angéline Huart) m1940-01-17  
(M2f6) Aliette Aubut (Alexis & Marie Lan-  
glois) SCL

Jean-Marie (André & Desneiges Plourde, Port-  
Meunier) m1962-01-03 (M1f84) Jacqueline Da-  
raïche (Célestin & Diana Pelletier) SOA

Philippe-Jean (Ludger-Adhémar & Bertha Des-  
chênes) n1948-05-27 (B74f140v) SAM

Jean-Noël-Rémi (Raymond & Suzanne Chabot) n  
1964-12-25 (B137f99) SAM

Jean-Paul (Léon & Glorianne Lévesque) n1924-  
06-26 (B45f123) SAM m1948-08-07 Graziella  
Lemieux, Matane

Jonathan (Maurice Bouchard & Line Poulin) n  
1984-09-19 (B43f23) CC

Josélito (Roméo & M. Anne Daraïche) n1972-02-  
18 (B10f182) CC

Joseph (ép. Pauline Pontellier) d1960-05-13  
(S.. f101) (88ans) ML

Laurent (Charles & Laurette Bérubé) n1941-03-  
28 (B3f4) SBL

Léon (Gustave & Rébecca Langlois, Sept-Iles)  
m1923-07-11 (M9f88) Glorianne Lévesque (Louis  
& Victoria St-Laurent) SAM

POULIN

Marguerite (Zénon & Flora Labrie) m1926-07-28  
(M8f150) Roméo Côté (Louis & Eugénie Dion) d  
1977-01-12 (S1f6) (73ans) CC

Nadia (Jean-Marie & Jacqueline Daraïche) n  
1979-03-03 (B13f117) CC

Pascal (Roméo & Marie-Anne Daraïche) n1975-  
02-02 (B4f377) CC

Roméo (André & Desneiges Plourde, Port-Meu-  
nier) m1968-05-18 (M2f359v) M. Anne Daraïche  
(Célestin & Diana Pelletier) CC

M. Sylva (ép. Alfred Collin) d1965-09-25 (S27  
f180) (74ans) SAM

Yvonne (Zénon & Clara Labrie) m1918-07-16 (M5  
f209) Gustave Verreault (Philippe & Marie St-  
Pierre, LMs) CC

POULIOT

Adam (Guy & Bernadette Trépanier) n1975-04-10  
(B5f107) LC

Adeline (Jean & Olympe Barriault) n1886-03-01  
(B6f59v) CC

Agathe-Rose (Delphis & Rose Langlois, LC) n  
1944-06-25 (B65f90) CC m199-07-21 (M20f28)  
Jean-Marc Lévesque (Omer-J. & Louise Côté) SAM

Aimé (Paul-Emile & Alvine Gendron) n1942-10-  
23 (B19f66v) LC

Alfred-Léon (Joseph & Emilia Isabelle) n1904-  
04-16 (B20f124) CC m1931-06-16 (M1f8v) Annette  
Paradis (Napoléon & Marie Pineault) 2è m1942-  
11-04 (M10f67v) Aliette Pelletier (Ephrem &  
Diana Paradis) d1974-10-19 (S6f102) (70ans) LC



POULIOT

Aliette (Paul-Emile & Alvine Gendron) m1945-10-24 (M6f89) Georges-Emile Lavoie (Joseph & Léontine Tanguay) LC

Albertine (ép. Octave Gagné) d1949-05-26 (S14 f239c) (58ans) CC

M.Marthe-Aline (Léonard & Cécile Collin) n 1952-09-19 (B29f106v) SBL

Réjean-Alain (Léonard & Cécile Collin) n1950-03-31 (B13f79v) SBL

Anafse (Alfred & Aliette Pelletier) n1944-12-08 (B22f82v) d1945-02-28 (S2f83v) (2ms) LC

Murielle-Andrée (Armand & Micheline Lebreux) n1950-05-22 (B9f126v) LC m1974-08-02 (M26f342) Louis Létourneau (Albert & Jeanne-d'Arc Tardif) CC

Andrée (J.) (Roland & Solange Deroy) n1978-02-01 (B11f69) CC

Anicet (Jean & Ursule Gagné) d1871-12-01 (S13f81) (3ans) CC (LC)

Anonyme (Alfred & Aliette Pelletier)n..d1952-05-27 (B10 S2f142v) LC

Anonyme (Lorenzo & Irène Harrisson)n..d1947-01-11 (B8 S2f75) SAM

Anonyme (Lorenzo & Irène Harrisson)n..d1952-01-21 (B14 S6f293v) SAM

Anonyme (Lorenzo & Irène Harrisson)n..d1955-09-22 (B42 S22f194) SAM

Armand (Omer & Clarissa Turcotte, St-Angèle-de-Mérici) m1962-01-13 (M1f90v) Cécilia Daraïche (Siméon & Alvine Laflamme) SM

POULIOT

Armande (vve Amédéo Noël) d1940-08-14(S8f47v)  
(28ans) LC

Joan-Brigitte (Réal & Simone Landry) n1957-  
01-06 (B2f185v) LC

Brigitte (Maurice & Micheline Roby) n1959-08-  
09 (B100f90v) SAM

Carol (Alfred & Aliette Pelletier) m1968-06-  
15 (M3f42) Pauline Savard (Paul-Emile & Jac-  
queline Lebreux) d1979-01-28(S1f135)(32ans)LC

Eugénie-Caroline (Guy & Bernadette Trépanier)  
n1965-04-24 (B4f3) LC

Suzanne-Chantal (Armand & Micheline Lebreux)  
n1959-03-16 (B3f203v) LC

Cécile-Chantal (René & M.Rose Sergerie)n1967-  
08-11 (B4f35) LC

Charlotte (Guy & Bernadette Trépanier) n1963-  
08-23 (B8f241) LC

Claude (Norbert & Léonie Dugas) n1932-04-17(B  
36f50v) CC m1958-09-23 Laurette St-Gelais,SPA

Clermont (Paul-Emile & Alvine Gendron) n1937-  
11-09 (B17f27) LC m1964-12-28 (M25f276v) M.  
Andrée Michaud (Léonard & Blanche Isabelle)CC

Clermont (Delphis & M.Rose-Imelda Langlois) n  
1945-06-11 (B61f117v) CC d1964-07-01 (S4f246)  
(19ans) LC

Colette (Paul-Emile & Alvine Gendron) m1946-  
08-21 (M3f95v) Ludger Barriault (Louis & Eu-  
génie Brisebois) LC

Colette (Maurice & Laurette Marceau) n1956-  
09-16 (B108f39v) m1983-08-26 (M11f346) Julien  
Parent (Clovis & Julie Lemieux) CC

POULIOT

Daniel-Jean (Jean & Hélène Tanguay) n1931-10-10 (B94f112v) SAM m1958-10-25 Jeannine d'Aigle, St-Jacques-le-Majeur Cté Wolfe

Danielle-Diane (Alfred & Aliette Pelletier) n1949-06-19 (B11f119) LC

Dave (Armand & Cécilia Daraiche) n1975-05-02 (B3f165) GM

Delphis-Léo (Pierre & Louise Harrisson) n1913-05-28 (B31f96) CC m1942-07-14 (M6f64) M. Rose Langlais (Sylvestre & Angéline Lavoie) d1973-01-24 (S1f84) (59ans) LC

Norbert-Denis (Norbert & Léonie Ducasse) n1938-09-11 (B75f190) d1942-09-18 (S16f42) (4ans) CC

Denis (Paul-Emile & Alvine Gendron) n1944-06-02 (B10f78v) m1969-08-16 (M2f51) Claire St-Pierre (Joseph & Yvonne Vallée) LC

Denis (Claude & Laurette St-Gelais) n1959-08-08 (B95f128v) CC

Diane-Micheline (Armand & Michelle Lebreux) n1962-04-28 (B6f230) LC

André-Dominique (Denis & Claire St-Pierre) n1971-08-08 (B3f68) d1983-04-27 (S3f155) (11ans) LC

Laurent-Donald (Lorenzo & Irène Harrisson) n1951-03-02 (B28f256v) SAM

Eddy-Yvan (Alfred & Aliette Pelletier) n1948-01-09 (B1f108) LC m1970-10-23 (M4f62) M. Claire Ross (Joseph & Armande Crousset) LC

Elphège (Delphis & Rose-Imelda Langlais) n1947-05-29 (B53f181) CC m1971-07-31 Ginette Côté, St-Pierre-Apôtre Mtl

POULIOT

Emilien (Jean & Hélène Tanguay) n1927-12-21  
(B87f250) d1928-01-12 (S4f2) (22jrs) SAM

Eric (Réjean & Marguerite Sergerie) n1975-05-  
16 (B7f108) LC

Fernand (Pierre & Louise Harrisson,LC) m1946-  
08-28 (M30f157v) Yvonne Soucy (Yvon & Claudia  
Pelletier) CC

Jeanne-Francine (Léonard & Cécile Collin)  
n1953-10-28 (B31f118v) SBL

Clémence-Francine (Réal & Simone Landry) n  
1961-11-14 (B16f227v) LC

Francis (René & Rose Sergerie) n1964-02-06  
(B3f243v) LC

Gabriel (Norbert & Léonie Ducasse) n1925-07-  
03 (B58f126v) CC m1945-07-02 (M3f86) Yvonne  
Barriault (Louis & Eugénie Brisebois) LC

Omer-Gaston (Valmont & Lucille Lafontaine) n  
1951-01-08 (B9f251v) SAM

Georgette-Denise (Paul-Emile & Alvine Gen-  
dron) n1945-09-23 (B13f88) LC m1966-05-28  
Jean-Marc Lefrançois, Ste-Mad.-Sophie Mtl

Desneiges-Georgianne (Jean & Olympe Bar-  
riault) n1895-05-16 (B32f22v) m1914-10-19  
(M8f125) Joseph Lavoie (Anicet & Vitaline  
Dupuis) d1964-03-24 (S5f256v) (68ans) CC

Gérard-Hervé dit Gérald (Armand & Michelle  
Lebreux) n1946-01-22 (B2f90v) LC

Germaine (Pierre & Louise Harrisson) m1936-  
05-13 (M1f20) Paul-Emile Fournier (François &  
Antoinette Brisebois) LC

Gervais (Alfred & Aliette Pelletier) n1958-  
01-04 (B2f194) LC

POULIOT

Ghislain (Fernand & Yvonne Soucy) n1951-05-27  
(B11f135)LC m1977-07-16 Marjolaine Pelletier,  
St-Sylvain Laval

Ghislaine (Jean & Hélène Tanguay) n1932-12-27  
(B110f146v) m1955-07-14 (M4f180v) Clément  
Brisebois (Arthur & M.Anne Gagnon) SAM

Ghislaine (Léonard & Cécile Marin) n1954-10-  
24 (B24f126v) SBL m1981-08-08 Kenneth Stir-  
mey, M.-Immaculée Sept-Iles

Gilberte (Jean & Hélène Tanguay) n1935-01-26  
(B6f201) m1953-04-08 (M2f45) Egide Parent  
(Télesphore & Rose-Anna Tanguay, Ste-Irène)SAM

Gino (René & Rose Sergerie) n1962-04-01 (B2  
f229) LC

Alain-Guy (Alfred & Annette Paradis) n1932-  
11-03 (B12f3v) m1953-12-02 (M5f155) Bernadet-  
te Trépanier (Théodore & Eugénie Larrivée) d  
1989-05-16 (S3f183) (56ans) LC

Guyaine (Guy & Bernadette Trépanier) n1962-  
07-10 (B11f232) LC

Hélène (Jean & Olympe Barriault) m1919-12-30  
(M23f248v) Joachim Gagné (Théodore & Clara  
Vallée, SAM) CC

Honoré-Albert (Joseph & Adéline Sergerie) n  
1884-10-29 (B55f31) CC m1912-01-09 Elmire  
Sergerie, St-Octave-de-Métis

Rose-Ida (Jean & Olympe Barriault) n1904-05-  
26 (B27f126) m1921-07-12 (M2f33) Henri-Thomas  
Lajoie (Henri & Adèle Vallée) CC

Irène (Pierre & Louise Harrisson) m1940-10-02  
(M9f50v) Alcide Millette (Philippe & Corinne  
Grenier) LC

POULIOT

Isabelle-Louisiane (Pierre & Louise Harrison) m1937-11-17 (M4f27) Victor dit Eugène-Ferdinand Millette (Philippe & Corinne Grenier) LC

Michel-Jacquelin (Maurice & Laurette Marceau) n1958-07-31 (B73f99v) CC m1981-08-01 Linda Grenier, Ste-Jeanne-d'Arc Mtl (RC)

Jacqueline-Corinne (Lorenzo & Irène Harrison) n1948-04-25 (B52f136) SAM

Jacques (Fernand & Yvonne Soucy) n1950-02-09 (B4f125) LC

Jean-Baptiste (Jean & Ursule Gagné) m1877-11-27 (M12f85) Olymphe Barriault (Olivier & Sophie Tardif) d1937-09-15 (S25f165) (83ans) CC

Jean (Pierre & Marie Dubé) n1876-01-08 (B3f45v) CC

Jean-Baptiste (Joseph & Adéline Sergerie) n1885-11-13(B59f52)d1887-10-06(S13f84)(2ans)CC

Jean-Baptiste (Jean & Olymphe Barriault) n1897-02-24 (B11f49) CC m1920-08-10 (M9f283v) Hélène Tanguay (Ernest & Elise Fortier)d1978-12-26 (S40f488) (81ans) SAM

Jean-Marc (Armand & Michelle Lebreux) n1944-04-18 (B7f78) m1968-07-20 (M5f44) Carmen Barriault (Emilien & Laurette Pouliot) LC

Jean-Noël (Paul-Emile & Alvine Gendron)n1943-12-28 (B29f115v) LC

Jean-Paul (Norbert & Léonie Ducasse) n1929-06-23 (B68f235) CC m1949-07-16 (M6f186) Thérèse Dubé (Placide & Antoinette Béchard) SAM

Jean-Yves (Paul-Emile & Alvine Gendron)n1939-10-29 (B17f40v) d1940-01-18 (S2f43) (2ms) LC

POULIOT

Jean-Yves (Delphis & Rose-Imelda Langlais) n  
1950-05-07 (B51f28) CC m1973-08-18 Francine  
Talbot, St-Pierre-Apôtre Mtl

Jeanne-Aimée (Alfred & Annette Paradis) n1939-  
11-04 (B18f40v) m1962-05-25 (M1f237) Joachim  
Dubé (Gérard & M.Louise Côté, SM) LC

Jeannine (Jean & Hélène Tanguay) n1926-06-11  
(B32f147v) CC m1942-04-29 (M2f165) Ls-Philip-  
pe Lévesque (Ernest & Eugénie Côté) SAM

Germain-Jeannot (Armand & Michelle Lebreux) n  
1956-09-18 (B18f183) LC

Gilles-Jocelyn (Valmont & Lucille Lafontaine)  
n1949-06-05 (B80f182) SAM

Jocelyne (Valmont & Lucille Lafontaine) n1948-  
01-30 (B12f127v0 SAM m1974-10-12 Antoine  
Champagne, St-René-Goupil Mtl

Jocelyne (Fernand & Yvonne Soucy) n1948-07-13  
(B18f112v) m1969-07-19 (M1f50) François La-  
fontaine (Gérard & Alice Lévesque, SAM) LC

Joseph (Jean & Ursule Gagné) m1881-02-28 (M6  
f155) Adéline Sergerie (Firmin & Bibiane Isa-  
belle) CC

Joseph (Jean & Olympe Barriault) n1880-05-01  
(B31f140) m1901-02-19 (M3f58) Emilia Isabelle  
(Napoléon & Régina Pelletier) CC d1975-07-11  
(S1f111) (95ans) LC

Joséphat-Honoré (Paul-Emile & Alvine Gendron)  
n1935-11-04 (B11f17) LC

Julie (Carol & Pauline Savard) n1975-01-18  
(B1f105) LC

Katy (Serge & Jacqueline Dumont) n1981-11-25  
(B45f271) CC



POULIOT

M.Carmen dite Laurette (Paul-Emile & Alvina Gendron) m1946-08-21 (M4f95v) Emile-Elzéar dit Emilien Barriault (Emile & M.Anne Lavoie, SPA) LC

Norbert-Léonard (Jean & Hélène Tanguay) n1924-11-21 (B73f112) CC m1949-08-27 (M7f73) Cécile Collin (Georges & Simone Vallée) SBL

Léopold (Jean & Hélène Tanguay) n1921-12-09 (B109f44) CC d1923-03-05 (S12f72) (15ms) SAM

Léopold (Joseph & Ernestine Ross) m1986-06-27 (M1f242) Reina Synnett (Edouard & Mathilde Lizotte, Sayabec) SM

Linda-Josette (Fernand & Yvonne Soucy) n1959-04-24 (B7f205) LC

Bernadette-Linda (Maurice & Laurette Marceau) n1963-01-12 (B6f223) CC

Lise (Fernand & Yvonne Soucy) n1947-07-07 (B16f104) LC m1968-06-01 Donald Mimeault, St-Frs-Xavier Riv.-du-Loup

Thérèse-Lise (Alfred & Aliette Pelletier) n 1955-01-12 (B1f165) m1974-03-15 (M1f93) Alain Marceau (Alcide & Ida Barriault, LMs) LC

Lorenzo (Herménégilde & Zarila Gagnon, Ste-Germaine Dorchester) m1943-06-09 (M1f72) Irène Harrisson (Joseph & Lydia Isabelle) LC

Béatrice-Lorraine (Lorenzo & Irène Harrisson) m1968-07-22 (M16f437) Edouard Mimeault (Antonio & Julienne Robinson, ML) SAM

Louis-Emmanuel (Joseph & Adéline Sergerie) n 1881-12-11 (B67f165v) CC

Louis-Olivier (Jean & Hélène Tanguay) n1930-01-09 (B4f62v) d1930-12-25 (S36f87) (11ms) SAM

POULIOT

Louis-Octave (Norbert & Léonie Ducasse) n1940-07-31 (B63f236v) CC m1961-04-03 Ghislaine Marceau, LMs

Paule-Lyne (Delphis & Rose-Imelda Langlais) n 1953-10-01 (B14f153v) LC

Manon (Louis-Octave & Ghislaine Marceau) n 1963-11-08 (B102f249v) CC m1983-10-08 Denis Guilbert, St-Rédempteur Mtl

Réal-Marc (Réal & Simone Landry) n1953-02-22 (B6f147v) LC m1978-04-05 Niède Martin, St-Basile N.-B.

Alain-Marc (Guy & Bernadette Trépanier) n1954-11-12 (B21f164) LC

Marie (ép. Eugène Dumont) d1935-03-06 (S3 f108v) (57ans) CC

Marie-Andrée (Fernand & Yvonne Soucy) n1955-06-13 (B17f170) LC

Marie-Luce-Yvette (Paul-Emile & Alvine Gendron) n1931-04-04 (B5f7v) m1950-07-19 (M1f127) Léonard Paradis (Adrien & Blanche Pelletier) LC

Marie-Noëlle-Céline (Denis & Claire St-Pierre) n1983-12-06 (B2f158) LC

Marie-Paule (Pierre & Louise Harrisson) m1947-08-27 (M3f104v) Gérard Lebreux (Philippe & Rose-Anna Bouchard) LC

Mariette (Norbert & Léonie Ducasse) n1934-02-07 (B12f85v) m1955-11-19 (M26f5) Léonard Francoeur (Pierre & Joséphine Boulay) CC

Mario (Valmont & Lucille Lafontaine) n1952-04-01 (B63f2) d1960-03-08 (S6f118) (8ans) SAM



Pelletier Séverin  
Père O.M.I.  
d1978-07-24 A73  
I.Ms



Pelletier Léonie  
ép.Ludger Laflamme  
m1928-08-08 T

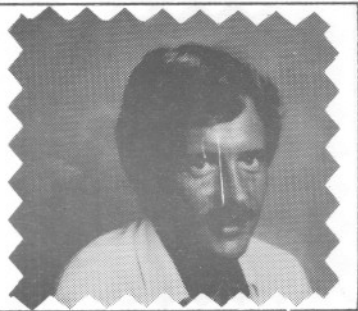

Pelletier Rêjean  
f.Fernand & Celine  
Pelletier  
n1950-07-20 SAM



Pelletier Caroline  
f. Ghislain  
n1981-01-15 SAM

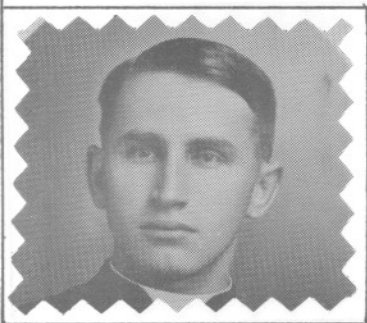

Plourde Edmond  
Curé T.1926 - 1929  
d1955-05-01 A64

T

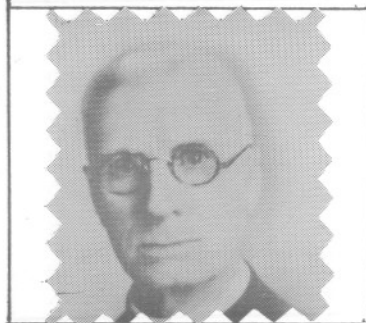

Perron Joseph Chanoine  
Curé M.L.1894 - 1897  
d1954-09-08 A89  
ML



Pelletier Jeanne-Aimée  
 ép. Johnny Lepage  
 d1951-09-02 A39  
 SAM



Pelletier J.-Albert  
 ép. Alette Fournier  
 d1981-01-06 A68 CC

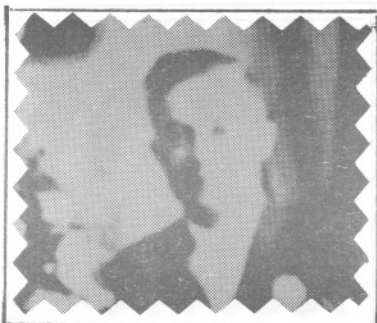

Perrée Samuel  
 f. Adolphe &  
 Anaise Gagnon  
 n1904-12-03



Perrée Jean  
 f. Odias & Alphéa  
 Sergerie  
 d1975-08-10 A18 SAM

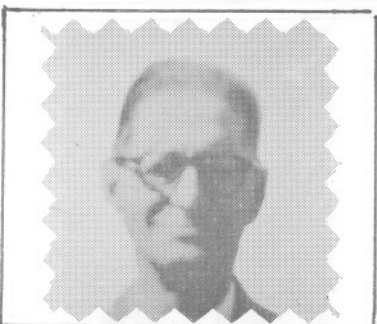

Perrée Adolphe  
 ép. Anais Gagnon  
 2e Emilie Dugas  
 d1957-08-09 A76 SAM



Perrée Yvon  
 ép. Jeanne Côté  
 d1961-06-26 A61  
 CC

POULIOT

Majella-Mario (Alfred & Aliette Pelletier) n  
1953-10-11 (B15f153v) m1974-07-27 (M7f98)  
Claudette Lefebvre (Lionel & Cécile Potvin,  
Waterloo Ont.) LC

Madeleine-Marise (Delphis & Rose-Imelda Lan-  
glais) n1961-11-01 (B22f138v) LC m1972-06-14  
Paul-René-M. Paiement, Saskatoon

Reno-Marius (Alfred & Aliette Pelletier) n  
1956-06-13 (B12f180) LC m1976-07-24 (M17f474)  
Monique-Johanne Larrivée (Roger & Marcelle  
Gagnon) CC

Marise (Léonard & Cécile Collin) n1957-01-15  
(B3f143v) SBL m1982-09-18 Denis Dufour, Marie-  
Immaculée Sept-Iles

Colette-Marlène (René & Rose Sergerie) n1966-  
08-06 (B11f22) LC

Olympe-Albertine dite Martine (Jean & Olympe  
Barriault) n1892-02-23 (B9f154) m1915-02-08  
(M2f129) Octave Gagné (Théodore & Clara Val-  
lée, SAM) CC

Germaine-Martine (Fernand & Yvonne Soucy) n  
1954-06-09 (B10f160) LC

Maurice-Roland (Norbert & Léonie Ducasse) n  
1924-06-27 (B41f101v) CC m1950-08-26 Laurette  
Marceau, LMs

Michel (Maurice & Laurette Marceau) n1961-11-  
01 (B79f187) CC m1982-10-02 Marie Emond (Jean  
& Thérèse Roy) CC

Micheline-Géralda (Armand & Michelle Lebreux)  
n1947-07-17 (B15f104) LC

Josée-Michelle (Lorenzo & Irène Harrisson) n  
1959-12-20 (B166f110) SAM

POULIOT

Mike (Réjean & Marguerite Sergerie) n1980-04-17 (B7f148) LC



M.-Josephine-Monique (Alfred & Aliette Pelletier) n1943-09-27 (B100f219v) m1963-10-26 (M6 f242) Laurent Côté (Conrad & Emérida Marquis Riv.-Trois-Pistoles) LC

Natacha (Eddy & Claire Ross) n1973-09-28 (B8 f91) LC

Gaétane-Nicole (Alfred & Aliette Pelletier) n1951-02-14 (B4f133) LC m1970-04-25 Roger Harvey, La Visitation Mtl

Johanne-Nicole (Léonard & Cécile Collin) n1958-10-26 (B13f153) SBL

Denise-Ninon (Guy & Bernadette Trépanier) n1956-03-04 (B5f178) m1978-07-15 (M1f131) Bertrand Ross (Eugène & Cécile St-Gelais, LMs) LC

Noël-Armand (Armand & Michelle Lebreux) n1942-12-21 (B25f69) LC m1965-10-16 Germaine Carrier, SPA

Norbert-Honoré (Joseph & Adéline Sergerie) n1883-06-07 (B17f7) CC m1908-10-26 Adélaïde Gauthier, St-Moïse

Norbert (Jean & Olympe Barriault) n1899-03-15 (B16f21) m1927-09-27 (M12f61) Léonie Ducasse (Joseph & Azilda Isabelle) d1979-05-24 (S12 f128) (80ans) CC

Gérard-Olivain (Delphis & Rose-Imelda Langlais) n1948-10-10 (B126f223v) CC m1968-07-31 Réjeanne Riopel, Imm.-Conception ..

Alvina dite Olivine (Joseph & Adéline Sergerie) n1887-10-07 (B48f84) CC m1908-06-30 Thomas Lévesque, Sayabec

POULIOT

Oympe (Jean & Olympe Barriault) n1900-09-30  
(B54f41) CC m1919-12-29 Joachim Gagné, CC 2è  
m1946-07-14 Joseph Bilodeau, Statenville R.-  
Island

Pascale (j.) (Roland & Solange Deroy) n1978-  
02-01 (B12f69) CC

Patrick (Jacques & France Pelletier) n1982-  
01-10 (B1f151) LC

Paul-Aimé (Norbert & Léonie Ducasse) n1923-  
07-21 (B67f82) CC

Paul-Aimé (Gabriel & Yvonne Barriault) n1954-  
11-18 (B Af192v) CC

Paul-Emile (Joseph & Emilia Isabelle) n1902-  
11-02 (B58f93v) CC

Paul-Henri (Norbert & Léonie Ducasse) d1923-  
10-26 (S46f89) (3ms) CC

Paul-Marie (Armand & Michelle Lebreux) n1941-  
04-25 (B49f126) SAM m1969-09-29 Micheline  
Fournier, Ste-Cécile Mtl

Philomène (Jean & Ursule Gagné) n1870-06-01  
(B35f66) CC

Pierre (Jean & Olympe Barriault) n1881-12-23  
(B71f166) CC (ép.M.Louise Harrisson) d1951-  
03-11 (S1f133v) (69ans) LC

Pierre-Paul (Pierre & Louise Harrisson)n1907-  
03-19 (B23f183v) CC m1943-07-03 (M2f73) Pau-  
line Millette (Philippe & Corinne Grenier) LC

Rose-Pierrette (Norbert & Léonie Ducasse) n  
1942-05-08 (B40f32v) CC

Jean-Baptiste-François-Raymond (Pierre-Paul &  
Pauline Millette) n1947-06-24 (B14f103) LC



POULIOT

Raymonde (Gabriel & Yvonne Barriault) n1948-03-20 (B31 Af234) m1969-12-27 (M23f58) Sylva Gaudreau (Victor & Berthe Vallée) CC

Réal (Paul-Emile & Alvine Gendron, LC) m1952-05-14 (M4f107) Simone Landry (Antonio & Yvonne Thibault) CC

Régina (Jean & Olympe Barriault) n1888-02-12 (B10f91) d1889-07-09 (S9f112) (1an) CC

Régina (Jean & Olympe Barriault) n1890-01-28 (B3f120v) CC (ép.Ulric Tanguay) d1949-06-04 (S4f119) (59ans) LC

Alain-Régis (Réal & Simone Landry) n1954-02-13 (B3f146v) LC m1975-05-31 Jocelyne Bélanger, St-Georges Baie-Comeau

Régent (Paul-Emile & Alvine Gendron) n1941-02-16 (B5f52v) LC m1973-12-15 (M31f297) Marguerite Sergerie (Léo & Emérilda Therrien) CC

Léonard-Régent (Léonard & Cécile Collin) n1951-04-11 (B9f89v) SBL m1973-07-28 Gisèle Roy, Imm.-Conception Sept-Iles

René-Olivier (Paul-Emile & Alvine Sergerie) n1933-01-25 (B3f5) LC m1960-12-29 (M24f162v) M.Rose Sergerie (Léo & Emérilda Therrien) CC

Reno (Lorenzo & Irène Harrisson) n1958-0-26 (B150f61v) SAM

Maurice-Roland (Maurice & Laurette Marceau) n1951-11-19 (B136f91) CC m1973-07-27 (M32f437) Solange Deroy (Achille & Blanche Marin) SAM

Carole-Rolande (Maurice & Laurette Marceau) n1954-02-13 (B25f171v) CC

Romain (Alfred & Aliette Pelletier) n1959-06-15 (B11f206v) d1985-07-25 (S4f165) (26ans) LC

Rose-Anna (Jean & Olympe Barriault) n1883-12-18 (B58f16v) CC

Ruth-Colette (Norbert & Léonie Ducasse) n1927-10-12 (B80f185) d1927-12-06 (S26f188) (lms)CC

Ruth-Colette (Georges & Anna-Marie Paquet) n1927-12-05 (B93f188) CC

Serge (Guy & Bernadette Trépanier) n1957-07-29 (B13f190v) LC

Serge (Maurice & Laurette Marceau) n1960-08-09 (B71f153) m1980-06-07 (M4f189) Jacqueline Dumont (Viateur & Hélène Pelletier) CC

Solange-Denise (Alfred & Annette Paradis) n1937-08-02 (B13f25) m1964-08-29 (M3f246v) Rosaire Lamarre (Albert & Rose-Alma Chouinard, St-Jean-Cherbourg) LC

Sophie (Jean & Olympe Barriault) n1878-10-16 (B82f106) m1901-02-19 (M4f58) Antonelli-Eugène Dumont (Paul & Marie Bérubé) CC

Vital-Steeve (René & M. Rose Sergerie) n1965-04-01 (B3f3) LC

Steeve (Carol & Pauline Savard) n1969-01-19 (B2f48) LC

Sylvain (Alfred & Aliette Pelletier) n1963-07-25 (B6f239v) LC

Linda-Sylvie (Réal & Simone Landry) n1938-10-22 (B18f200v) LC

Sylvie (Armand & Cécilia Daraïche) m1981-12-19 (M6f269) Bona-Germain Lebreux (Yvon & Rose-Anne Miville, Petite-Vallée) GM

Harold-Tony (Noël-Armand & Germaine Carrier) n1967-11-10 (B6f37) LC

POULIOT            POURBOIX            PRESCOTT

POULIOT

Ursule (Jean & Ursule Gagné) m1879-02-24

(M8f113v) Joseph Dumont (David & Marcelline Desrosiers) d1880-10-16 (S34f148) (22ans) CC

Valmont (Jean & Hélène Castonguay) n1923-05-24 (B42f83v) m1945-12-27 (M34f23) Lucille Lafontaine (Edouard & Eva Pelletier) SAM

Yannick (Serge & Jacqueline Dumont) n1979-09-20 (B48f160) CC

M.Anne-Yolande (Alfred & Annette Paradis) n1935-07-31 (B7f16) m1955-08-13 (M4f172) Patrick Hamilton (Antonio & M.Ange St-Pierre, SF) LC

Yvan (Alfred & Annette Paradis) n1934-03-20 (B4f9) d1942-09-12 (S5f65v) (8ans) LC

Stéphane-Yvan (Carol & Pauline Savard) n1970-10-12 (B4f63) LC

Edouard-Yves (Valmont & Lucille Lafontaine) n1947-03-08 (B45f82v) m1975-07-18 (M22f146) Suzanne Tanguay (Gérard & Robertine Lafontaine) SAM

Norbert-Yves (Ls-Octave & Ghislaine Marceau) n1961-12-31 (B3f192v) CC

POURBOIX

Jean-André-Gérard (Pierre & Marie Bergerhoff, Belgique) m1967-06-26 (M4f71) Thérèse-Yolande Mercier (René & Laurette Lévesque) T

PRESCOTT

Fernand (Adrien & Jeannette Fortin, Murdochville) m1967-07-15 (M5f33) Pierrette Vallée (Alfred & Yvonne Leclerc) MS

PREVOST

Anonyme (Louis & Jeannine Lévesque)n..d1959-04-07 (B51 S8f76v) SAM

Claude-René (Jean-Louis & Jeannine Lévesque) n1961-03-10 (B35f163v) SAM

Jean-Louis (Arthur & Jeanne Thisdale, St-Vital-de-Clermont) m1953-08-24(M22f64v) Jeannine Lévesque (Roland & Adrienne Rioux) SAM

Jean-Yves (Jean-Louis & Jeannine Lévesque) n 1954-08-20 (B143f128v) SAM

Marguerite-Zoé (Pierre & Marie Barriault) n 1835-02-19 (B7f16 ind.Rim.) SAM

Robert (.. & Georgette Prévost, Clermont-Ferrand, France) m1979-09-02 (M23f58) Eva-May Litalien (Eugène & Dorothée Michaud) SAM

J.-W.-Robert (Roméo & Rolande Lagacé, Chandler) m1982-08-20 (M4f224v) Adrienne Blanchette (Adrien & Olivine Synnett) SM

PROTEAU

Daniel (Paul-Emile & M.Marthe Dumont, Loretville) m1964-06-06 (M2f259v) Gilberte Pelletier (Yvon & Ange-Ida Lavoie) CC

PROULX

Adèle (ép.Joseph Servant) d1923-01-14(S2f104) (86ans) T

Anonyme (Jean-Ls & Gabrielle Boivin)n..d1950-11-01 (B118 S25f46v) CC

Cathy-Marjolaine (Pierre & Nicole Amyot) n 1979-04-26 (B23f124) CC

Emilie (Frs-Xavier & Valérie Gagné) n1870-08-31 (B47f68) CC

PROULX

France (Lucien & Marguerite-Lise Isabelle)  
n1976-01-03 (B3f434) CC



François-Xavier (Frs-Xavier & Henriette Vallancourt) m1868-02-24 (M3f31v) Valérie Gagné (Vincent & Euphémie Parent) CC

François-Carmel (Frs-Xavier & Valérie Gagné)  
n1869-03-07 (B10f45) CC

Gilles (Emile & Malvina Gagné, Ste-Blandine Rim.) m1963-09-07 (M28f243) Maryse Pelletier (Yvon & Ange-Ida Lavoie) CC

Henriette (ép. Antoine Dupuis) d1874-04-07 (S16 f104) (45ans) SAM

Hervé (Herménégilde & Rolande Hins) n1956-04-05 (B55f222v) SAM m1977-07-30 Diane Baillargeon, L'Annonciation

Jacques-Réal (Réjean & Jeanne St-Pierre) n1966-08-19 (B74f269) SAM

Jean-Guy (Fernand & Gisèle Proulx, Pte-au-Père Rim.) m1968-07-06 (M12f429) Lise Pelletier (Philippe-Laurent & Yvonne Béchard) SAM

Jean-Louis (Louis & Rosanna Bouchard, Drummondville) m1944-08-26 (M18f95) Gabrielle Boivin (Armand & Adéline Miville) CC

Karine-Isabelle (Lucien & Lise Isabelle) n1979-05-25 (B30f136) CC

Lucien (Polydore & Anna Paradis, St-Narcisse) m1974-05-31 (M12f325) Lise Isabelle (Paul-Aimé & Marguerite Lévesque) CC

Madeleine (Georges & Thérèse Fleury) m1964-08-29 (M17f65) Jean-Pierre Bernier (Dieudonné & Isabelle Ethier) SAM

PROULX

Magella (Herménégilde & Rolande Hins) n1956-04-05 (B56f222v) SAM

Marie-Anne-Mona (Jean-Ls & Gabrielle Boivin) n1945-07-22 (B78f122v) CC m1968-08-24 Gilles Doyle, St-Gilbert, Mtl

Nancy (Réjean & Jeanne St-Pierre) n1964-06-22 (B69f51) SAM

Nathalie (Pierre & Nicole Amyot) n1973-07-30 (B30f286) CC

Réjean (Aurèle & Cécile Bélanger, Ste-Blancine) m1963-12-26 (M40f12) Jeannine St-Pierre (Jean-Bte & Marguerite Lafontaine) SAM

Rosalre-Armand (Jean-Ls & Gabrielle Boivin) n1948-02-04 (B10f201) CC

Rose-Line (Herménégilde & Rolande Hins) n1955-01-14 (B17f155v) SAM

PROVENCHER

Jeanne-Paule (Léon & Jeanne-d'Arc Mercier, Gentilly) m1978-07-22 (M12f437) Alain Peltier (Hormidas & Adrienne Michaud) SAM

PROVOST

Alice (Maxime & Philomène Poitras) m1939-08-21 (M..f160) Ernest-Yvon Henley (Gustave & Ernestine Gaudreault) ML

Andrée (Joseph & Antoinette Bélanger) m1947-08-04 (M..f155) Rodrigue Gaudin (Stanley & Eugénie Dion) ML

Joséphine-Anne (Louis & Délina Boulet) n1880-06-11 (B..f159) ML

Louis-J.-Anthime (Louis & Délina Boulet) n1873-03-20 (B..f66) ML

PROVOST

Denise-Bérenghère (Joseph & Antoinette Bélanger) n1930-04-10 (B..f169) ML Prof.rel.1950-08-15 Sr du St-Rosaire Rim.

Cécile-Alice (Maxime & Philomène Poitras) n 1916-03-04 (B..f136) ML

Clara (Louis & Délina Boulet) n1875-10-26 (B..f95) ML

Claude-Gervais (Joseph & Antoinette Bélanger) n1929-03-12 (B..f135) ML m1957-09-28 Françoise Labbé, St-Clément-de-Bishopton

Philomène-Emma (Maxime & Philomène Poitras) n 1902-10-02(B.f76) m1938-01-10(M..f117) Elzéar Lévesque (Télesphore & Arthémise Mimeault) d 1938-09-24 (S..f133) (35ans) ML

Georges-Gérard (Maxime & Philomène Poitras) n1914-05-16 (B..f114) ML

Claire-Imelda (Maxime & Philomène Poitras) n 1906-05-20 (B..f126) m1947-08-04 (M..f155) Adrien Pelletier (Arthur & Rose-Alma Long) ML 2è m1984-10-20 Georges Fournier, ML

Joseph-Louis (Maxime & Philomène Poitras) n 1904-06-18 (B..f97) m1926-11-03 (M..f66) Antoinette Bélanger (Joseph & M.Anne Vallée) d1976-10-06 (S..f126) (72ans) ML

Joséphine (Louis & Justine Duval) m1879-01-28 (M..f135) Napoléon Fournier (Joseph & Louise Couture) d1880-02-16 (S.f1540 (18ans) ML

Auguste-Léon (Maxime & Philomène Poitras) n 1908-06-14 (B..f23) ML

Maxime-Léonard (Maxime & Philomène Poitras) n..enr1919-12-25 (B..f190) ML m1951-09-10 Fernande Rioux, St-Antoine Timmins



PROVOST

Louis (ép.Emma Boulet) d1919-01-16 (S..f177)  
(85ans) ML

Louis (Louis & Emma Boulet) n1871-12-10 (B..  
f49) ML

Marie-Claire (Maxime & Philomène Poitras) n  
1910-05-05 (B..f52) m1928-01-11 (M..f102)  
Georges Bernard (Joseph & Ida Lévesque) ML

Maxime (Louis & Emma Boulet) n1878-02-16 (B..  
f125) m1901-11-26 (M..f65) Philomène Poitras  
(Léon & Clémentine Mimeault) d1921-06-08 (S..  
f216) (43ans) ML

Jean-Baptiste-Paul-Marie (Maxime & Philomène  
Poitras) n1912-06-26 (B..f85) d1946-07-02 (S..  
f132) (34ans) ML

Julie-Philomène (Maxime & Philomène Poitras)  
n1917-11-16 (B..f159) ML

Rachelle (Claude & Françoise Labbé) n1960-03-  
04 (B..f99) ML

Roger (Josaphat & Antoinette Bellerose, St-  
Michel-des-Saints) m1960-08-22 (M3f217v) De-  
nise Blanchette (Jacques & Irène Jacques) LC

Rose (Louis & Emma Boulet) d1884-11-05 (S..  
f208) (15ans) ML

PRUNEAU

Adélaïde (Gilbert & Rose-Anna Valcourt, Clo-  
ridorme) m1938-10-19 (M14f83v) Fabien Henley  
(Antoine & Louise Daraïche) LM

Bernard (Joseph & Marie Daraïche) n1939-07-26  
(B13f4v) LM m1961-10-26 (M4f283v) M. Marthe  
Gagné (Jean & M.Ange Dupuis) T

PRUNEAU

Jean-Marie-Christian (Lucien & Lucille Pruneau) n1958-08-31 (B30f148) LM

Christiane (Lucien & Lucille Pruneau) n1960-10-13 (B20f188) LM

Claudette (Joseph & Marie Daraïche) d1942-11-18 (S5f32v) (4ms) LM

Dave-François (Paul-Emile & Carmen Caron) n197-03-10 (B27f410) SAM

J.-Denis-M. (Joseph & Marie Daraïche) n1944-05-27 (B14f43) d1944-09-10 (S8f47) (3ms) LM

Gilbert (ép. Rose-Anna Valcourt) d1952-06-22 (S1f117v) (73ans) LM

Ginette-Lucie (Joseph & Marie Daraïche) n1952-05-30 (B97f8v) SAM m1972-12-23 (M18f163) Henri Tanguay (Antoine & Alberta Quimper, SAM) T

Guy (Joseph & M. Anne Daraïche) n1941-05-31 (B64f129) d1941-09-01 (S6f21) (3ms) LM

Hélène (Gilbert & Rose-Anna Valcourt, Cloridorme) m1945-04-07 (M1f49v) Patrice-Elzéar Daraïche (Thomas-Patrice & Mélanie Langlois, SM) LM d1987-11-12 (S5f39) (67ans) GM

Israël (Gilbert & Rose-Anna Valcourt) d1983-01-30 (S1f195) (75ans) LM

Jean-Marie (Lucien & Lucille Pruneau) n1963-06-16 (B8f18) LM

Joseph-Aubin (Lucien & Céline Chenette, Cloridorme) m1938-10-05 (M12f82v) M. Anna Daraïche (Basile & Anna Miville) d1972-12-06 (S4 f121) (79ans) LM

Louise (Lucien & Lucille Pruneau) n1961-12-01 (B18f196) LM

PRUNEAU

Lucie (Gilbert & Rose-Anna Vaillancourt) m  
1933-06-12 (M..f7) Joseph Boucher (Joseph &  
Joséphine Daraïche) ML

Marie-Paule (Joseph & Marie Daraïche) n1945-  
08-28 (B18f54v) m1963-01-19 (M1f14) André-  
Albert Tanguay (Antoine & Alberta Quimper,  
SAM) LM

Marie-Rose-Jacqueline (Joseph & Marie Daraï-  
che) n1946-10-24 (B26f67) LM m1974-09-04 (M4  
f25) Pierre-André Labrie (Léonard & Gertrude  
Pelletier) SAM

Marise (Bernard & M.Marthe Gagné) n1962-08-01  
(B16f7) LM m1984-07-14 Jean-Guy Couturier,  
St-François-Solano Mtl

Mathilda (Gilbert & Rose-Anna Valcourt, Clo-  
ridorme) m1935-02-27 (M1f52) Anatole Daraïche  
(François & Rébecca Lévesque) LM

Mathilde (ép.Napoléon Cloutier) d1921-08-06  
(S..f210) (42ans) ML

Paul-Emile (Joseph & Marie Daraïche) n1949-  
01-26 (B7f91) LM m1972-07-08 (M18f312) Carmen  
Caron (François & Pauline Talbot) SAM

Pierre-Marie (Christophe & Léa Déry, Clori-  
dorme) m1959-08-08 (M1f178) Noëlla Daraïche  
(Anatole & Mathilda Pruneau) LM

Samuel (Fernand & Fernande Gagné) n1987-12-04  
(B1f232) LM

Simon (Fernand & Fernande Gagné) n1984-09-09  
(B3f202) LM

Steeve (Paul-Emile & Carmen Caron) n1974-08-  
25 (B75f79) SAM

Stéphane (Fernand & Fernande Gagné) n1982-09-  
14 (B9f194) LM

QUIMPER

Adrien (Jean-Bte & Amanda Landry) n1939-02-03  
(B7f199v) d1942-10-09 (S17f43v) (3ans) CC

Alberta (Alexandre & Elisabeth Mercier) m1935-  
07-24 (M17f120) Antoine Tanguay (Joseph & Eu-  
gène Poitras, SAM) CC

Alexandre (ép. Elisabeth Mercier) d1976-07-21  
(S19f472) (89ans) CC

Alice (Alexandre & Elisabeth Mercier) m1945-  
05-09 (M7f114v) Benoit Thériault (Irénée &  
Maria Lavoie, St-Valérien-de-Rim.) CC

André-Albert (Napoléon & Juliette Vallée) n  
1942-03-30 (B30f30v) CC m1973-06-30 Claudette  
Granger, Bon-Pasteur..

Anonyme (Jean-Bte & Amanda Landry)n..d1942-  
02-15 (B14 S3f28v) CC

Léo-Paul-Benoit (Léonidas & Aldéa Deroy) n  
1952-10-02 (B120f122) CC m1974-07-13 (M4f96)  
Pierrette Lavoie (Georges-Emile & Aliette  
Pouliot) LC

Cécile-Odélie (Napoléon & Juliette Vallée) n  
1939-04-25 (B31f204) m1957-08-17 (M16f74)  
Valmont Parent (Robert & Rébecca Paquet) CC

Cécile-Agathe (Joseph & Cécile Parent) n1952-  
02-05 (B24f295) m1974-07- (M15f43) Donald Ha-  
ché (Edmond & M. Anna Lafond) SAM

Claude (Pierre & Robertine Parent) n1946-02-  
19(B14f130v) CC m1974-06-21 Lucie Bernier, LMS.

Claudette (Jean-Bte & Amanda Landry) n1940-  
03-20 (B22f224v) m1961-12-27 (M33f191v) Lio-  
nel Gauvreau (Louis & Donalda Sénéchal, Dal-  
housie N.-B.

# TOME 8

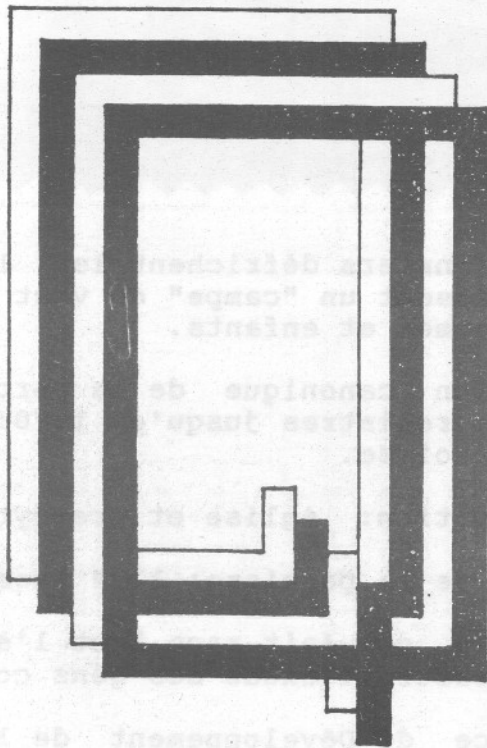

## SAINT-OCTAVE-DE-L'AVENIR



1932: Les pionniers défrichent leur lopin de terre et bâtissent un "campe" où vont les rejoindre 32 femmes et enfants.

1835: Erection canonique de la paroisse et ouverture des registres jusqu'en 1970: fermeture de la paroisse.

1939: Construction: église et presbytère.

1947: Apogée de la paroisse: 1124 âmes.

1958: Incendie qui fait rage tout l'été dans la forêt. Désastre:l'exode des gens commence.

1968: L'Office de Développement de l'est du Québec décide la fermeture de la Paroisse .

1971: Une corporation sans but lucratif rachète les édifices religieux et scolaires pour y établir un centre de formation des Cadets de la Marine, de l'Air (1980) et de l'Armée (1983).

Festival du folklore de tous les pays.

Cf. le Tricentenaire de Denis Riverin

QUIMPER

Denise (Pierre & Robertine Parent) n1947-10-26 (B104f195v) m1968-08-03 (M16f368v) Claudel Caron (Auguste & Béatrice Labrie, St-Rédempteur Mat.) CC

Diana (Napoléon & Juliette Vallée) n1953-12-14 (B121f164) CC

Dominique-Karine (Francine Quimper) n1981-03-29 (B18f239) CC

Anne-Elisabeth (Alexandre & Elisabeth Mercier) m1946-07-29 (M25f153) Marcel Héroux (Emile & Félixina Laconte, St-Germain Grantham) CC

Elisabeth (Léonidas & Aldéa Deroy) n1954-03-06 (B70f182v) m1978-06-24 (M4f75) Elzéar-Claude Chartier (Léon & Yvonne Ouellet, St-Georges-de-Lévis) CC

Francine (Napoléon & Juliette Vallée) n1955-01-19 (B10f208v) CC m1982-11-06 Richard Surprenant, Ste-Colette Mtl

Gertrude (Louis & M.Louise L'Italien) d1925-09-21 (S19f173) (6ans) SAM

Ghislain (Napoléon & Juliette Vallée) n1948-04-12 (B39f206) CC m1971-12-27 (M1f69) Véronique Ross (Joseph & Armande Crousset) LC

Ghislaine (Napoléon & Juliette Vallée) n1941-04-12 (B29f6v) CC

Hélène (Jean-Bte & Amanda Landry) n1944-07-02 (B71f91) d1944-10-03 (S24f98v) (3ms) CC

Jean-Baptiste (Alexandre & Elisabeth Mercier) m1938-04-25 (M6f179) Amanda Landry (Norbert & Angéline Marceau) CC

Jean-Claude (Jean-Bte & Amanda Landry) n1941-02-07 (B11f4) d1942-06-07 (S10f34v) (17ms) CC



QUIMPER

Jean-Marc (Napoléon & Juliette Vallée) n1940-05-06 (B37f227) d1940-07-10 (S16f233) (2ms)CC

Jean-Marc (Napoléon & Juliette Vallée) n1950-12-02 (B130f49) CC m1971-06-26(M10f206) Thérèse-Nicole Pelletier (Léonard & Annette Landry) SAM

Jean-Noël (Léonidas & Aldéa Deroy) n1948-12-23(B150f228) CC m1975-07-05(M2f110) Louiselle Lavoie (Georges-Emile & Alette Lavoie) LC

Jean-Yves (Léonidas & Aldéa Deroy) n1951-11-28 (B139f91v) CC m1976-07-03 (M14f231) Nicole Vallée (André & Pierrette Paquet) SAM

Joseph (Alexandre & Elisabeth Mercier) m1949-05-17 (M3f237v) Jeannine-Cécile Parent (Jean-Bte & Marie Gagnon) CC

Julie (Claude & Lucie Bernier) n1975-11-02 (B84f185) SAM

Léonidas (Alexandre & Elisabeth Mercier) m 1945-08-11 (M20f123) Blanche Deroy (Omer & M.Louise Pelletier) CC

Lise (Joseph & Cécile Parent) n1950-05-06 (B68f219v) m1972-12-22 (M53f373) Gérald Lafontaine (Gérard & Alice Lévesque) SAM

Louis (Stanislas & Mathilda Marcheterre, St-Moise) m1907-11-19 (M25f277) M.Louise L'Italien (Alfred & Nymphodore Poitras) SAM

Louise-Antoinette (Napoléon & Juliette Vallée) n1960-08-04 (B72f153) m1979-08-11 (M21f148) Serge Côté (Ls-Octave & Albertine Mercier) CC

Lucie (Pierre & Robertine Parent) n1962-08-14 (B75f209) CC



Pelletier Alain  
f.Marcel & Anita  
Synnett  
n1958-07-07 SAM

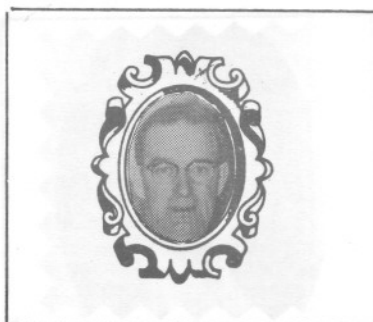

Pelchat Irénée  
ép.Adrienne Gagné  
d1966-01-02  
ME



Pelletier Chantal  
f.Marcel & Anita  
Synnett  
n1963-10-14 SAM



Pelletier Fernand  
ép.Céline Pelletier  
n1918-09-16 SAM



Pelletier Colette  
f.Marcel & Anita  
Synnett  
n1947-02-25 SAM

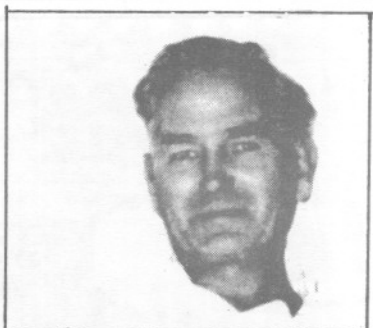

Guimper Napoléon  
ép.Juliette Vallée  
d1987-11-24 A72  
CC



Perrée Herménégilde  
ép. Desneiges Côté  
d1946-04-06 A62  
SAM



Pouliot Jean  
ép. d'Olympe Barriault  
d1937-09-15  
CC

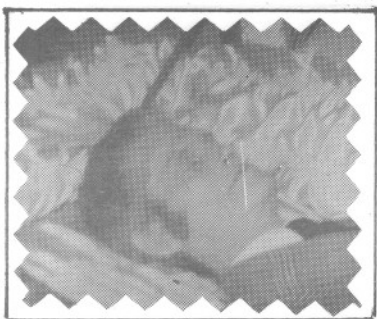

Perrée Richard  
ép. Eva Gagnon  
d1977-10-04  
SAM



Pouliot Norbert  
ép. Léonie Ducasse  
d1979-05-24  
CC

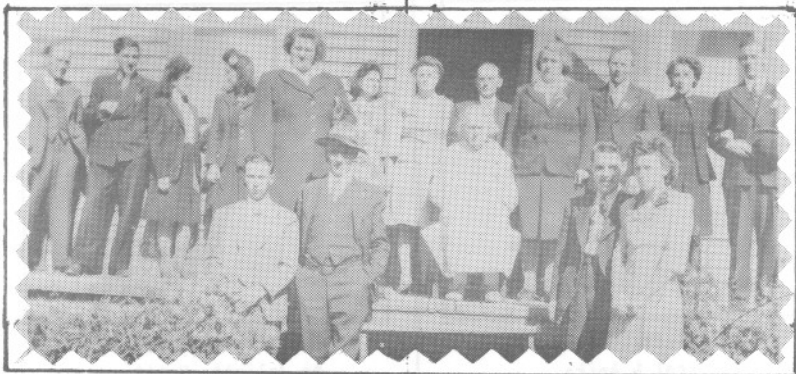

**LES POULIOT DES CAPUCINS**

QUIMPER

Lucille (Léonidas & Aldéa Deroy) n1946-08-10 (B90f156) m1970-08-22 (M23f97) Gaétan Lepage (Olivier & Yvette Patry, SAM) CC

Denise-Madeleine (Napoléon & Juliette Vallée) n1945-03-19 (B24f109) m1969-09-27 (M19f45) Fernand Gagné (Luc & Bernadette Pelletier) CC

Manon (Ghislain & Véronique Ross) n1974-12-25 (B2f106) LC

Marcel (Joseph & Cécile Parent) n1961-04-15 (B56f168) SAM

Marie (Pierre & Robertine Parent) n1949-12-15 (B135f14v) CC

Marie-Claude (Jean-Marc & Nicole Pelletier) n1973-09-05 (B81f467) SAM

Marie-Paule-Juliette (Napoléon & Juliette Vallée) n1944-04-12 (B39f82v) CC m1968-03-02 Gérard Gagnon, St-Georges Mtl

Mélanie (Omer & Denise Lavoie) n1976-09-27 (Bf121) LC

Napoléon (Alexandre & Elisabeth Mercier) m1938-06-98 (M9f182v) Juliette Vallée (Emile & Antoinette Dionne) CC

Omer (Léonidas & Aldéa Deroy) n1947-11-20 (B111f197) CC m1974-07-13 (M3f95) Denise Lavoie (Georges-Emile & Alette Pouliot) LC

Patrick-Jean (Jean-Marc & Nicole Pelletier) n1978-05-31 (B51f432) SAM

Pierre-Alexandre (Alexandre & Elisabeth Mercier) m1945-05-09 (M6f114) Robertine Parent (Jean-Bte & Marie Gagnon) CC

## QUIMPER

## QUINTON

QUIMPER

Renée (Napoléon & Juliette Vallée) n1958-12-

27 (B2f112) d.. enr1959-08-27 (S20f129v)  
(8ms) CC

Rita (Napoléon & Juliette Vallée) n1949-05-26  
(B60f239v) CC m1974-08-10 Roger Bérubé, St-  
Pie-X Rimouski

Yannis-Nelson-Sébastien (Ghislain & Véronique  
Ross) n1972-10-21 (B10f81) LC

QUINTON

Alida-Simone (Joseph & Odile Noël) n1927-09-  
23 (B30f101v) d1930-04-22 (S5f5) (3ans) SM

Anonyme (j.)(Joseph & Odile Noël)n..d..enr  
1929-04-29 (B8 S6f123) SM

Anonyme (j.) (Joseph & Odile Noël)n..d..enr  
1929-04-29 (B9 S7f123) SM

Anonyme (Magella & Marie Robinson)n..d1949-  
02-15 (B3 S1f78v) MS

Arsène-Conrad (Magella & Thérèse Dunn) n1963-  
12-23 (B41f116) SM

Cyprien (Samuel-Magella & Marie Robinson) n  
1942-03-05 (B6f154v) SM m1967-09-16 (M11f77)  
Micheline Miville (Léon & M.Laure Therrien) T

Gérard-Magella (Magella & Marie Robinson) n  
1943-05-29 (B10f36v) LM m1982-06-19 Line Cou-  
lombe, GV

Johanne (Cyprien & Micheline Miville) n1970-  
01-16 (B2f112) T

Léda (Magella & Marie Robinson) n1946-01-06  
(B1f49v) MS m1967-11-25 (M4f52) Pierre-Marie  
Daraïche (Isidore & Laura Daraïche) GM

QUINTON

Samuel-Magella (Herménégilde & Clara Labbé,  
Anse-au-Griffon) m1941-05-24(M4f145) Ernestine  
Robinson (Eusèbe & Ernestine Lizotte) 2è m  
1955-10-26(M4f274) Thérèse Dunn (Théophile &  
Alvine O'Connor) d1987-04-14(S2f44) (81ans)SM

Marguerite (Joseph & Odile Noël) n1926-06-15  
(B18f82v) SM

Marie-Elisabeth (John & Phyllis Critch)m1963-  
04-20 (M4f268v) Jean-Louis Vallée (Auguste &  
Antoinette Fournier) SAM

Nathalie (Cyprien & Micheline Miville) n1967-  
11-11 (B34f79) T

Patrick (Cyprien & Micheline Miville) n1973-  
05-13 (B14f171) T

Gérard-Raymond (Magella & Marie Robinson) n  
1948-03-12 (B7f71) d1948-09-22(S8f74v)(6ms)MS

Raymond (Magella & Thérèse Dunn) n1959-11-12  
(B36f65v) SM m1984-06-29 (M..f238) Linda Ber-  
natchez (Alphonse & M.Ange Champion) ML

Thérèse-Raymonde (Magella & Thérèse Dunn) n  
1957-11-08 (B55f38v) GM m1974-09-14 (M3f188)  
Jacques-Isidore Laflamme (Adélard & Lèda La-  
flamme) SM

Stéphane (Cyprien & Micheline Miville) n1968-  
10-14 (B27f94v) T

Thérèse-Imelda (Joseph & Odile Noël) n1932-  
04-28 (B14f31v) GM m1951-08-04 Léopold Cou-  
lombe, St-Piere-Apôtre Mtl



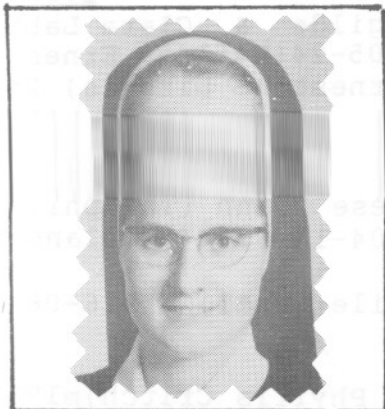

Poitras Sr Huguette  
Prof. Rel. 1962-08-15  
Sr St-Paul-de-Chartres  
ML



Pelletier Claire  
Prof. Rel. 1951-08-25  
Sr St-Paul-de-Chartres-SAM



Poitras Laurette  
Prof. Rel. 1935-08-06  
Sr St-Paul-de-Chartres  
SAM



Pelletier Jeannine  
Prof. Rel. 1955-03-19  
Sr St-Paul-de-Chartres  
SAM



**FAMILLE HERMÉNÉGILDE PERRÉE, DESNEIGES CÔTÉ**



GUSTAVE PERRÉ



DÉLIA PELLETIER

50<sup>ÈME</sup>

du MARIAGE

Les Enfants et Petits ~ Enfants

17/07/1924

AVEZ-VOUS LU?

La vie quotidienne en Gaspésie? par Effie  
Bignell & Roland Provost

Album-Souvenir du 3<sup>e</sup> Centenaire des Seigneu-  
ries concédées à Denis Riverin

Calendriers du patrimoine 1990, 1991, 1992

Répertoire de N. M. D. de la M.R.C. Denis-  
Riverin Tome 1 A - B

Répertoire de N. M. D. de la M.R.C. Denis-  
Riverin Tome 2 C

Répertoire de N. M. D. de la M.R.C. Denis-  
Riverin Tome 3 D - E

Répertoire de N. M. D. de la M.R.C. Denis-  
Riverin Tome 4 F - G - H

Répertoire de N. M. D. de la M.R.C. Denis-  
Riverin Tome 5 I - J - K - LA

Répertoire de N. M. D. de la M.R.C. Denis-  
Riverin Tome 6 Le - Li

Répertoire de N. M. D. de la M.R.C. Denis-  
Riverin Tome 7 M - N - O

A PARAITRE

Tome 9: R - S

Tome 10: T - U - V - W

Tome 11: Index aux épouses - Corrections  
Inventaire complété au civil  
Mise à jour (1992)

LES QUATRE SAISONS, POEMES CHOISIS DE  
BLANCHE LAMONTAGNE

SOCIÉTÉ D'HISTOIRE & D'ARCHÉOLOGIE DES MONTS  
675, CHEMIN DU ROY - C.P. 1192  
SAINTÉ-ANNE-DES-MONTS GOÉ 2G0  
(LE QUÉBEC) Tél. 418-763-7871