

PELLETIER

Serge (René & Sophie Lemieux) n1961-08-27
(B..f115) ML

Serge (Marc & Julienne Therrien) n1963-12-22
(B37f20v) T

Serge (Paul-Emile & Hermine Paquet) n1969-11-
13 (B100f68) SAM

Zéphirin dit Séverin (Yvon & Ange-Ida Lavoie)
n1923-07-14 (B64f81) CC m1952-07-14 (M4f12)
Jeanne-d'Arc Pelletier) SAM

Luc-Simon (Jean-Bte & Marie Michaud) n1914-
08-21 (B83f114v) m1938-06-15 (M12f1) Victoria
Tanguay (Joseph & Eugénie Poitras) SAM

Simon (Pierre-Paul & Marthe Daraïche) n1956-
06-10 (B23f28) SOA m1980-07-12 Lise Turnbull,
St-Julien-Eymard Laval

Billy-Simon (Jean-Luc & Danielle Gagné) n1973-
07-24 (B70f454) SAM

Simon (Adélard & Solange Lavoie) n1976-04-08
(B Alf14) CC

Simon-Dan (Guy & Marthe Barriault) n1976-05-
03 (B37f225) SAM

Simon (Jean-Jacques & Line Henley) n1983-05-
14 (B30f349) CC

Blanche-Simone (Eustache & Rosalie Marin) n
1917-11-07 (B80f194v) m1940-08-07 (M26f237)
Alcide Davis (Louis & Rachel Synnett) d1975-
02-03 (S6f375) (57ans) CC

Blanche-Simone (Gustave & Eugénie Chénard) n
1922-10-07 (B68f59v) SAM m1947-10-04 (M5f52v)
Paul-Emile Deschênes (Jean-Bte & M. Anne Val-
lée) d1992-02-16 SAM, SBL

PELLETIER

Simone-Rose (François & Eva Gagnon) n1923-08-31 (B81f86) CC

Simone-Lucette (Albert & Liliane Vaillancourt) n1943-09-29 (B102f220) SAM m1967-08-26
René Boiteau, N.-Dame Ste-Foy

Suzanne-Agnès dite Simone (Adrien & Gilberte Lévesque) n1950-01-21 (B15f206) m1974-07-22 (M28f61) Russell St-Laurent (Edmond & Hortense Lepage, T) SAM

Solange (André & Alphéda Soucy) n1929-02-28 (B23f226v) CC

Solange-Denise (Ls-Philippe & Elisa Pelletier) n1934-10-04 (B80f192v) m1958-07-26 (M13f46) Gilles Leclerc (Ls-Philippe & Adrienne Bruneau, L'Islet) SAM

Solange (Gaudiose & Rose Thibault) n1938-07-24 (B62f186) CC m1969-07-05 Gilles Blanchet, St-Pascal Mtl

Rose-Solange (Urgel & Léonie Marceau) n1942-05-02 (B38f32) m1960-09-10 (M16f155) Raymond-M. Girard (Eusèbe & Desneiges Blais, Mat) CC

Solange (Yvon & M. Ange Lefrançois) n1945-08-18 (B100f2) SAM m1967-09-16 Jean-Guy Isabel, Mtl

Roberte-Solange (Georges & Marcelle Trépanier) n1946-08-07 (B108f53v) SAM m1968-06-01 Jean-Roch Lavoie, N.-D.-des-Anges Mtl

Gislaine-Solange (Marcel & Anita Synnett) n1948-10-01 (B23f61v) SBL m1968-07-20 (M4f88) Louis-Georges Desbiens (Clément & Adèle Gagnon, Ruisseau-Vert) T

Solange (Raynald & Jeanne-Eva Lapierre) n1951-01-07 (B3f52) CC m1973-08-27 Michel Thibault, Cité-Universitaire Qué.

PELLETIER

Solange (Guy & Cécile Pelletier) n1955-06-26
(B83f225) CC

Sonia (Léonard & Lina Gaudreau) n1962-12-10
(B114f220v) CC

Sophie (ép. Jean-Bte Marin) d1929-12-29 (S8
f23v) (94ans) LM

Sophie-Jeannie (Valérien & Oviette St-Louis)
n1967-05-15 (B40f320) SAM

Stanislas (Jérôme & Marie Dionne) n1872-10-12
(B38f93) CC

Steeve (Théodule & Pauline Lafontaine) n1964-
09-16 (B92f73) SAM

Steeve (Isidore & Mélina Simard) n1967-02-18
(B13f302) SAM

Steeve (Ls-Philippe & Anita Gasse) n1969-04-
28 (B35f497) SAM

Steeve (Jean-Marc & Marguerite Chouinard) n
1971-09-19 (B77f250) SAM

Steeve (Adrien & Dolores Anctil) n1975-02-04
(B8f380) CC

Steeve (Michel & Johanne Blanchet) n1979-06-
08 (B31f142) CC

Stéphane (Zénon & Lucienne Lévesque) n1965-
11-03 (B114f188) SAM

Stéphane (David-Lorenzo & Rolande Soucy) n
1969-08-11 (B20f486) SAM

Stéphane (Jean-Marc & Marguerite Chouinard)
n1970-07-29 (B55f131) SAM

Stéphane-Jimmy (Gaétan & Gisèle Chenel) n1971-
02-22 (B27f317) SAM

PELLETIER

Stéphanie (Laurent & Nicole Chenel) n1974-06-16 (B49f54) SAM

Stephen (Claude & Louisiane Dugas) n1967-12-19 (B104f385) SAM

Steven (Raynald & Jeanne Lapierre) n1961-06-19 (B44f175) CC

Steven (Bertrand & Sergine Servant) n1974-11-22 (B98f97) SAM

Suzanne (Isidore & Suzanne Dubé) m1859-06-20 (M13f89) Ferdinand Marin (Jean-Bte & Marie Brisebois) SAM

Yvonne-Suzanne (Alphonse & M. Anne Pelletier) n1948-11-02 (B A148f160) m1970-11-28 (M39 f158) Fernand Pelletier (Ls-Philippe & M. Laure Pelletier) SAM

M. Paule-Suzanne (Paul-Emile & Hermine Paquet) n1955-05-26 (B86f174) SAM

Lucie-Suzanne (Emile & Julienne Pelletier) n1955-12-17 (B148f7v) CC

Fleurette-Suzanne (Chs-Eugène & Annette Lajoie) n1958-03-30 (B35f91) CC

Suzanne (René & Sophie Lemieux) n1959-03-06 (B..f89) ML

Suzanne-Diane (Réal & Jocelyne Soucy) n1970-07-10 (B1f59) LC

Charline-Suzie (Jean-M. & Marguerite Chénard) n1959-12-25 (B168f110v) SAM

Suzie (Gaston & Claudine Michaud) n1966-08-01 (B58f316v) CC

PELLETIER

Suzie (Jean-Yves & Monique Althot) n1969-03-03 (B19f485) SAM

Suzie-Linon (Réal & M.Aimée Landry) n1973-03-17 (B30f401) SAM

Sylva (Norbert & Mathilde Michaud) d1918-04-15 (S11f204v) (65ans) CC

Amable-Sylvain (Jean-Bte & Alberte Levasseur) n1940-05-12 (B61f84) m1961-09-14 (M26f192)
Denise-Réaldine Chénard (Ls-Philippe Anna Dugas) SAM

Sylvain (Roch & Carmelle Deroy) n1953-06-14 (B11f113) d1953-09-22 (S5f117) (3ms) SBL

Sylvain (Raynald & Jeanne-Eva Lapierre) n1955-02-20 (B24f211) CC

Sylvain (Raymond & Rose Leclerc) n1958-03-07 (B26f25v) SAM

Sylvain (Julien & Marielle Lemieux) n1960-09-14 (B104f142) SAM

Sylvain (Jacques & Solange Blanchette) n1961-11-01 (B141f202) SAM

Sylvain (Emmanuel & Edouardine Michaud) n1963-03-19 (B35f228) CC

Alphonse-Sylvain (Antonin & Aurore Parent) n1970-09-25 (B45f109) CC

Denise-Sylvaine (Fernand & Céline Pelletier) n1958-06-16 (B8f151) SBL

Sylvianne (Norbert & M.Jeanne Gagnon) n1960-12-06 (B147f152v) SAM

Sylvie (Jean-Marc & Marguerite Chouinard) n1961-04-23 (B63f170) SAM

PELLETIER

Elise-Alvina dite Sylvie (Urgel & Léonie Marceau) n1931-10-26 (B103f41) m1950-08-12 (M12f39)
Camille Gérard (Eusèbe & Desneiges Blais, St-



Denise-Sylvianne dite Sylvie (Thomas & Yvonne Côté) n1940-01-21 (B4f69) SAM m1969-07-19 Rémi Bolduc, Charlesbourg

Line-Sylvie (Jean-Paul & Jeannine Pelletier) n1956-10-26 (B168f258) SAM

Sylvie (Gilbert & Ghislaine Boucher) n1961-05-18 (B5f175) MS m1983-08-13 Denis Dionne, St-Pacôme

Sylvie (Isidore & Gisèle Lemieux) n1961-10-27 (B134f200v) SAM

Sylvie (Léonce & Dolorès Marin) n1962-07-14 (B12f5) LM m1982-05-29 Daniel Fréchette, Marieville

Sylvie (Valmont & Thérèse St-Laurent) n1963-07-06 (B84f279) SAM

Suzanne-Sylvie (Emmanuel & Dolorès Isabelle) n1968-08-26 (B38f372) CC

Sylvie (Aurélien & Arlette Marceau) n1971-12-21 (B59f364) CC

Sylvine (Alphonse & Marguerite Thibault) n1952-06-06 (B100f9v) SAM

Tancrede (Norbert & Mathilde Michaud) d1919-09-15 (S26f242v) (62ans) CC

Télesphore (Félix & Louise Blouin) n1858-07-20 (B45f75v) SAM m1879-01-08 (M2f110) Délima Isabelle (Didime & Délima Bélanger) CC

PELLETIER

Georges-Télesphore (Olivier & Angélique Leclerc) n1878-05-04 (B33f72) m1899-09-19 (M12 f46) Marie Lèvesque (Thomas & Délima Bérubé) d1962-02-04 (S5f211v) (83ans) SAM

Télesphore (Joseph & Louise Isabelle) n1889-12-15 (B56f119v) m1911-08-08 (M5f62) Dézoade Lavoie (Louis & Marie Beaulieu) d1975-09-13 (S14f416) (85ans) CC

Télesphore-Didime (Télesphore & Anna Isabel) n1892-01-17 (B4f153) d1892-01-22 (S1f153) (5jrs) CC

Juliette-Théodora (Uldéric & Adéline Marin) n1911-06-06 (B70f17v) SAM m1933-02-15 Francis Conway, N.-Dame Qué.

Théodore (Elie & Léontine Jacques) n1909-01-07 (B1f19v) d1909-04-25 (S13f25v) (3ms) CC

Théodose (François & Cécile Roy) n1887-05-06 (B24f79) CC m192309-11 Edwidge Lavallée, St-Edouard Mtl 2è m1953-11-10 Frida Muller, N.Y.

Léonce-Théodose (Narcisse & M.Anne Dion) n1920-05-29 (B31f7) CC m1959-07-18 Georgette Fournier, St-Jérôme Mat.

Télesphore-Théodule (Robert & M.Laure Pelletier) n1939-08-28 (B91f51) m1963-09-02 (M33 f293) Pauline Lafontaine (Gérard & Alice Lèvesque) SAM

Théodule (André & Julie Rioux, Bic) m1864-01-26 (M2f64) Marcelline Chénard (Abraham & Angélique Paradis) SAM

Thérèse (vve Alexandre Ruel) d1917-03-30 (S5 f200) (92ans) SAM

Thérèse (Wilfrid & Alphéda Thibault) n1925-04-14 (B39f159) SAM m1969-03-01 Gérard Raymond, St-Anselme Mtl

PELLETIER

Thérèse-Philomène (Adélard & Elisa Keable) n
1914-08-04 (B78f113v) d1914-11-14 (S45f124)
(3ms) SAM

Angélique-Thérèse (Hector & Adrienne Gagnon)
n1920-01-21 (B4f269) d1921-06-09 (S24f19)
(17ms) SAM

Mariette-Thérèse (Hector & Adrienne Gagnon) n
1925-03-07 (B25f155v) m1944-10-30 (M18f267v)
Eméric Collin (Alfred & Maria Paulin, SBL)SAM

Thérèse (Jean-Bte & Alma Lefrançois) n1926-
11-11 (B94f215v) m1945-09-05 (M19f5) Georges-
Emile Landry (Horace & Louise Ouellet, CC)SAM

Thérèse-de-l'Enfant-Jésus (J.-B.-Antoine &
Alma Leclerc) n1927-04-27 (B38f230v) SAM m
1977-07-15 Léopold Juteau, Lachine

Thérèse-Lucienne (Alphonse & Adélaïde Gagné)
n1929-10-25 (B104f245) m1955-12-27 (M29f8v)
Armand Boulanger (Philippe & Dolorès Vincent,
Matane) CC

Thérèse-Imelda (Richard & Adélaïde Dumont) n
1930-01-29 (B13f3) CC m1962-07-02 Camélien
Bernier, La-Nativité Mtl

Thérèse-Yvonne (Yvon & Ange-Ida Lavoie)n1934-
01-23 (B10f84v) m1956-07-28 (M12f30) Gaétan
Chénard (Albert & Marie Michaud, SOA) CC

Thérèse (Edmond-Lucien & M.Anne Thériault) n
1938-10-03(B90f12) m1963-07-06(M11f278v) Chs-
Eugène St-Laurent (Albert & Jeanne Rioux) SAM

Thérèse (Delphis & Gilberte Vallée) n1942-02-
24 (B33f158v) d1942-02-25 (S4f159) (1jr) SAM

Thérèse (Emile & Julienne Pelletier) n1952-
01-07 (B6f95v) CC

PELLETIER

Thérèse-Monique (Eustache & M. Anne Langlois) n1942-04-24 (B62f165) m1962-08-11 (M18f135) Gaetan Carrier (Charles & Laura Bergeron, Mat) SAM

Thérèse (Alphée & Angélique Lévesque) n1952-03-01 (B34f100) m1972-10-20 (M31f233) Bertrand Landry (Valmont & Marthe Vallée) CC

Thérèse (René & Sophie Lemieux) n1957-02-11 (B..f60) ML

Thérèse (Roland & Gemma Leclerc) n1957-10-01 (B27f42) SOA

Thérèse (Edouard & Aurélienne Tanguay) n1959-06-08 (B62f122v) CC

Thérèse (Jeanne-d'Arc & Jacqueline Gallant) n1971-10-22 (B87f90) SAM

Thomas (Télesphore & Marie Lévesque) n1904-02-28 (B24f156v) SAM m1930-07-30 (M6f13v) Yvonne Côté (Jean-Bte & Angélique Dumont) CC d1970-03-30 (S11f93) (66ans) SAM

Thomas (Amable & Sara Lévesque) n1907-12-01 (B119f277v) m1931-10-14 (M6f111) Poméla Gagné (Joseph & Poméla Parent) SAM

Tony (Jogues & Jacqueline Gagné) n1965-10-21 (B112f187) SAM

Tony (Louis-XV1 & Jeannette Miville) n1968-02-11 (B12f396) SAM

Tony (Alcide & Micheline Aquino) n1976-03-08 (B2f117) LC

Uldéric (Frédéric & Euphémie Verreault) d1978-10-09 (S25f100) (86ans) CC

Ulfranc (Amable & Céline Beaulieu) n1886-02-04 (B12f245) SAM

PELLETIER

Ulric (Jean & Séraphine Vion) n1864-04-12
(B36f67v) SAM

Urbain (Eustache & Rosalie Marin) m1939-01-04
(M1f198v) M.Louise-Laetitia Davis (Louis &
Rachel Synnett) CC

Antoine-Urgel (Ls-Philippe & Elise Pelletier)
n1928-08-27 (B71f21v) SAM m1958-09-01 Jeanni-
ne Gagnon, St-Pierre-d'Alma

Urgel (Chs-Edouard & Evelyne Dupuis) n1948-
11-27 (B132f229) SAM m1966-12-03 Diane St-
Germain, St-Jean-Vianney

Ursule (François & Marguerite Dutremble) n
1840-08-15 (B15f92) m1859-03-07 (M11f86) Oli-
vier Vion (Marc & Marie Desrosiers) d1903-01-
18 (S2f124) (63ans) SAM

Ursule (Olivier & Angélique Leclerc) n1857-
02-09 (B5f75v) m1883-08-14 (M6f221v) Adolphe
Vallée (Jean-Bte & Catherine Lemieux) d1897-
06-04 (S15f258) (40ans) SAM

Ursule (Amable & Ernestine Lévesque) n1916-
01-11 (B14f163v) SAM

Ursule (Emile & Antoinette Pelletier) n1941-
09-21 (B112f143) m1967-01-07 (M1f296) Jean-Yves
Lepage (Johnny & Jeanne-Aimée Pelletier) SAM

Valère (Thomas & Poméla Gagné) n1939-08-15
(B87f50v) SAM m1967-07-22 (M3f34) Valérie
Beaulieu (François & Ernestine Sergerie) LC

Valère (Henri & M.Anne St-Laurent) n1947-07-
04 (B117f100) SAM m1972-01-08 Denise Landry,
St-Rédempteur

Valérie-Anne (Julien & Lucille Landry) n1969-
04-20 (B16f11) CC

PELLETIER

Valérien (Ls-Philippe & M.Anne Gagné) n1938-04-17 (B34f290v) m1965-04-24 (M2f127) Oviette St-Louis (Omer & Odile St-Laurent) SAM

Henri-Valmont (Germain & Adèle Larouche) n 1932-02-22 (B14f71v) m1951-11-07 (M22f285v) Thérèse St-Laurent (Adélard & Yvonne Lafontaine, T) SAM

Odias-Vallier (Jean-Marc & Léona Paquet) n 1956-01-13 (B6f208v) m1977-12-23 (M39f392) Claudette Perrée (Germain & Géraldine Pelletier) SAM

Venant (Paul & Aurélie Miville) n1880-05-17 (B36f130) m1901-01-08 (M1f75) M.Anne Lemieux (Jérôme & Marie Michaud) d1968-01-16 (S3f309) (88ans) SAM

Véronique (Alphonse-A. & M.Anne Pelletier) n 1930-10-30 (B80f84) d1947-12-10 (S49f123) (17an) SAM

Véronique (Gérard & Germaine Truchon) n1953-09-10 (B24f116v) SBL m1986-01-14 Eléonard De-larosbil, SAM

Vianney (Pierre & Bernadette Lévesque) n1948-03-23 (B31f131) SAM m1980-04-22(M8f247)Hélène Elément (Willie & Marguerite Daraïche) ML

Jean-Viateur (Georges & Athala Côté) n1919-09-16 (B46f260v) SAM m1947-10-18 Lucienne Talbot, St-Michel Rouyn

Vicky (Jacques & Della Guérette) n1985-10-07 (B50f49) CC

Victor (Ls-Philippe & M.Anna Gagné) n1930-09-02 (B74f80v) SAM

Victorien-Etienne dit Victor (Alphonse-M. & Béatrice Thériault) n1948-04-30 (B57f136v)SAM

PELLETIER

Victoria (ép. Pierre Morneau) d1879-01-25 (S3 f112) (28ans) CC

M. Anne-Victoria (Germain & Marie Létourneau) n1882-07-31 (B59f184) m1904-02-15 (M11f155v) Fortunat Lemieux (Jérôme & Marie Michaud) SAM

Victorien (Gaudiose & M. Anne Servant) n1928-07-16 (B61f18) m1952-06-11 (M3f9) Jeanne-d'Arc Collin (Léon & Adélaïde Therrien) SAM

Victorien (Georges & Estelle Lèvesque) n1948-07-29 (B102f147v) SAM m1974-04-15 (M7f318) Lucie Parent (Aurèle & M. Ange Deroy) CC

Clermont-Victorien (Georges & Marcelle Trépanier) n1950-05-28 (B84f222v) SAM

Victorien (Chs-Edouard & Antoinette Dugas) n1950-07-29 (B106f228) SAM

Victorien (Alfred & Rose-Hélène Lefrançois) n1950-08-08 (B111f230) d1950-08-10 (S37f230v) (3jrs) SAM

Reine-Victorine (Victorien & Jeanne-d'Arc Collin) n1958-01-06 (B7f21v) m1976-08-27 (M33 f258) Normand Landry (Conrad & Jeanne Hamilton, CC) SAM

Vincent-de-Paul (Joseph & Adèle Larouche) n1930-07-19 (B61f77) SAM

Vincent (Jean-d'Arc & Nicole Boucher) n1975-10-04 (B83f185) SAM

Viola (Hector & Albertine Gagnon) n1955-05-30 (B72f222) CC m1983-07-02 Roger Bonenfant, St-Elzéar-de-Vermont Laval

Violaine (Urgel & Léonie Marceau) n1943-10-06 (B70f71) m1960-09-10 (M17f155) Jacques Sergerie (Gérard & Jeanne-Aimée Soucy) CC

PELLETIER

Violette (Adrien & Gilberte Lévesque) n1937-05-19 (B47f266) SAM

Violette (Hébert & Cécile Pelletier) n1955-07-03 (B109f179) SAM

Virginie (Isidore & Suzanne Dubé) m1862-02-18 (M8f33v) Louis Valcourt (vf Henriette Roy) SAM

Virginie (Félix & Louise Blouin) n1848-03-02 (B19f6) SAM m1866-01-08 (M1f12) François-Xavier Pinel (Frs-Xavier & Olivette Beaulieu) 2è m1872-04-30 (M12f87v) Joseph Carrier (Ama-ble & Ursule Banville) CC

Virginie (François & Angèle Leclerc) n1849-08-27 (B20f16) m1870-02-28 (M10f62) Félix Langlois (Louis & Eléonore Dion) SAM

Virginie (Théophile & Marcelline Chénard) n1876-09-10 (B68f34) SAM

Virginie (Olivier & Eugénie Lévesque) n1898-07-07 (B39f16v) m1926-04-14 (M2f192) Emile Lafontaine (Barthélémy & Léa Dugas) d1958-05-01 (S8f322) (59ans) SAM

Jean-Vital (Robert & M. Laure Pelletier) n1945-03-01 (B32f280) SAM

Jean-Vital (Jean-de-Lalande & Yolande Blanche) n1952-01-01 (B3f292) SAM

Vital (Denis & Gilberte Dumont) n1952-05-24 (B92f7v) SAM m1973-10-20 Nicole Patenaude, St-Léon Cowansville

Vitaline (Magloire & Catherine Labrie) n1866-06-03 (B35f111) SAM

Vitaline (Joseph & Virginie Marin) n1883-04-06 (B24f109v) SAM

PELLETIER

Elda-Vivianne (Eménil & Léona Sergerie) n1938-07-04 (B58f185) CC

Wilfrid (François & Cécile Roy) n1881-09-07 (B55f163v) CC

Wilfrid-Henri (Isidore & Lèda Vaillancourt) n1895-01-27 (B11f18v) CC m1917-06-11 Joséphine Deschênes, Ste-Marie Mass.

Wilfrid-Ernest (Arthur & Antoinette Lefrançois) n1901-09-21 (B63f92v) m1924-05-15 (M2 f117v) Alphèda Thibault (Charles & Vitaline Lepage) d1928-02-10 (S11f4v) (27ans) SAM

Wilfrid (Denis & Gilberte Dumont) n1946-09-23 (B134f62) SAM m1973-02-24 Régine Rémillard, Cowansville

Wilfrid-Adjutor dit Willie (Noël & Cécile Brunet) n1951-09-23 (B128f281) SAM

Xavier (ép. Euphémie Dugas) d1924-10-22 (S33 f140v) (72ans) SAM

Xavier (Edouard & Aurélia Tanguay) n1947-05-26 (B97f94) d1947-05-26 (S19f94) SAM

Patrice-Yan (Denis & Diane Dumont) n1973-06-21 (B Af355) CC

Yan-Michel (Chs-Auguste & Marcienne Pelletier) n1974-06-26 (B57f61) SAM

Yan (Lèna Pelletier) n1977-08-05 (B87f379) SAM

Yan (Jean-d'Arc & Nicole Boucher) n1977-05-02 (B51f338) SAM

Yolaine (Paul-Isidore & Mélina Savard) n1956-08-06 (B131f241v) SAM

Yolaine (Georges-Henri & Jeanne-d'Arc Tanguay) n1969-11-09 (B96f66) SAM

PELLETIER

Monique-Yolande (Albert & Alphonsine Roy) n
1923-05-06 (B42f75v) d1928-12-31 (S4f223v)
(5ans) CC

Yolande (Edouard & Appoline Tanguay) n1939-
02-13 (B13f30) SAM m1962-09-01 Merlo-Antonio
Livio, St-Jean-Bosco

Octave-Yvan (Hormidas & Adrienne Michaud) n
1940-03-03 (B26f74v) SAM

Félix-Yvan (Alphonse & Marguerite Thibault)
n1941-03-09 (B26f120v) SAM m1969-08-23 Carmen
Jalbert, St-Maurice-de-l'Echourie

René-Yvan (Lucien & Lucille Landry) n1951-08-
25 (B104f80) CC m1978-08-12 Myriam Paradis,
St-Octave-de-Métis

Yvan (Gédéon & Auréa Deroy) n1951-09-24 (B130
f281v) SAM m1976-02-14 Nicole Grignon, Mtl

Yvan (Simon & Victoria Tanguay) n1951-12-04
(B161f289) SAM m1976-07-03 Ginette Major, St-
Vincent-de-Paul Longueuil

Yvan (Norbert & M. Jeanne Gagnon) n1953-07-26
(B110f61v) SAM

Yvan (Raynald & Jeanne-Eva Lapierre) n1954-
01-04 (B2f155v) CC m1979-08-03 Brigitte Ber-
nier, LMs

Yves (Julien & Marielle Lemieux) n1960-02-10
(B22f260) SAM

Yves (Noël & Cécile Brunet) n1962-05-10 (B58
f222) SAM

Yves-François-Marc (Marcel & Fabienne Bujold)
n1984-12-27 (B7f28) CC

Yvette (Ozario & Louisa Vallée) n1928-07-20
(B85f209) CC m1949-02-21 Alfred Marceau, S.

PELLETIER

Yvette-Huguette (Jean-Bte & Alberte Levasseur) n1943-02-05 (B5f193v) m1965-08-05 (M14 f158) Octave-André Ross (John & Rosalia Les-



Yvon (Norbert & Esther Lepage) n1894-03-11 (B11f3v) d1913-08-31 (S17f101) (19ans) CC

Wilfrid-Yvon (Frédéric & Euphémie Verreault) n1895-04-10 (B25f21v) CC m1918-07-09 Ange-Ida Lavoie, LMs

Yvon (Germain & Adèle Larouche) n1905-12-23 (B136f218) m1925-09-09 (M6f171) Emilie Dion (Adélarde & Esther Lévesque) SAM

Yvon (Jean-Bte & Marie Michaud) n1909-07-26 (B76f332) m1938-06-15 (M11f1v) M. Ange Lefrançois (Henri & Alma Lefrançois) SAM

Yvon (Eustache & Rosalie Marin) m1935-01-03 (M1f105) M. Aimée-Fauvette Loiseau (François & Mériilda Pelchat) CC

Luc-Yvon (Charles & Stella d'Anjou) m1948-12-29 (M3f76v) Cécile Henley (Virgile & M. Anne Dugas) MS

Yvon-Flavius (André & Alphéda Soucy) n1930-08-02 (B80f14) CC m1953-06-06 (M3f193) Georgianne Fraser (Aurèle & Angéline Paradis) SOA

Caroline-Yvonne (Norbert & Esther Lepage) n1896-12-03 (B65f45) m1919-11-24 (M20f245v) Joseph Allard (Lazare & Cécile Allard, St-Jean-l'Evangéliste) CC

Alberta-Yvonne (Cléophas & Azilda St-Pierre) n1900-04-12 (B20f42) m1919-08-05 (M13f238) Paul Bouchard (Elzéar & Léa Lévesque) CC

Yvonne (Jean-Bte & Marie Michaud) n1910-12-02 (B96f376v) d1972-05-15 (S8298v) (61ans) SAM

PELLETIER

Claudia-Yvonne (Venant & M. Anne Lemieux) n
1905-03-02 (B26f191) SAM m1931-01-07 (M1f22)
Rodolphe Fournier (Johnny & Marie Isabelle)
d1976-12-18 (S30f3) (71ans) CC

Yvonne (Télesphore & Marie Lèvesque) n1915-
09-19 (B112f153) m1933-05-30 (M6f157v) Donat
Dugas (Conrad & Angéline Lèvesque) SAM

Yvonne (Félix & Marie St-Pierre) n1918-05-05
(B37f205)CC m1937-10-27(M3f26v) Bélonie-Ho-
noré Muise(Miousse)(Jean & Octavie St-Coeur)

Blanche-Yvonne (Edouard & Adélaïde St-Louis)
n1926-11-20(B88f213v)m1945-12-29(M37f24) Léon
Michaud (Joseph & Philomène Deschênes) SAM

Yvonnette (Urgel & Léonie Marceau) n1933-12-
28 (B96f83) m1951-07-14 (M17f73v) Alfred Tan-
guay (Ulric & Régina Pouliot, LC) CC

Yvonnette-Ern. (Y. & Blanche Loiseau)n1939-12-
19(B101f221)CC m1957-04-27 Melvin Jones, Mtl

Fernande-Yvonnette (Yvon & M. Ange Lefrançois)
n1941-01-30 (B14f118) d1943-02-15 (S5f194v)
(2ans) SAM

Yvonnette (Léonard & Annette Landry) n1946-
11-23 (B152f68v) m1977-05-20 (M6f332) Gaétan
Côté (Alphonse & Jeanne Bernatchez, ML) SAM

Zénon-Adélard (Narcisse & Edith Anctil)n1882-
04-07 (B24f170v) CC

Yvan-Zénon (J.-B. & Alberte Levasseur) n1937-
05-12(B43f264v)SAM m1960-04-21(M3f260)Lucien-
ne Lèvesque (Albert & Octavie Pelletier) T

Achille-Zéphirin (Olivier & Aurélie Gagnon)
n1934-02-24 (B28f180) SAM m1959-07-18 Fran-
çoise Bérard, St-Edouard Mtl

PELOQUIN

PENROSE

PEPIN

PERREAULT

PELOQUIN

Lucien-Bertrand (Roger & Lucille Deroy) n1953-01-05 (B9f36v) SAM

PENROSE

John-Andrew (Roy-Franklin & Alice Couillard) n1945-07-26 (B96f128) CC

Roy-Franklin (James-Franklin & Mada Brent, Vancouver) m1945-10-14 (M26f128) Alice Couillard (Jean-Bte & Odile Roy) CC

PEPIN

Patrice-Guy (Jean-Claude & Louiselle Ribux) n 1971-07-06 (B53f217) SAM

PERREAULT

Arthémise (Jean-Bte & Thêche Paradis, LC) m 1864-11-14 (M2f..) Thomas Bérubé (vf Elise Chrétien) d1902-11-13 (S21f94v) (63ans) CC

Blanche (Cyprien & Rosalie Fournier, St-Majorique) m1938-11-19 (M28f19v) Roland Ouellet (Ludger & Dina St-Laurent) CC

Caroline (Joseph & Marie Fournier) n1887-11-13 Gaspé, (ép. Théophile Fortin) d1937-11-27 (S30f251) (48ans) SAM

Marcel (Gabriel & Lucille Brault, Baie-Comeau) m1960-08-06 (M6f263v) Lucie Pelletier (George & M. Louise St-Laurent) †

Marcelline (Charles & Marcelline Ross, LMs) m1880-07-20 (M4f145) Charles-Désiré St-Pierre (Louis & Suzanne Jean) SAM

Marie (Pierre & Adélaïde Paradis) m1866-09-11 (M4f16) Simon Carrier (Amable & Julienne Rioux) (vf Flore Roy) CC

Michel (Ghislain & Lise Bélanger) n1972-09-07 (B56f238) CC



Perrée Adrien
ép. Alvénia Gagnon
2^e m. Adéla Roy
d1955-05-21 A80 CC



Perrée Hermance
ép. Horace Roy
d1977-08-29 A77
CC

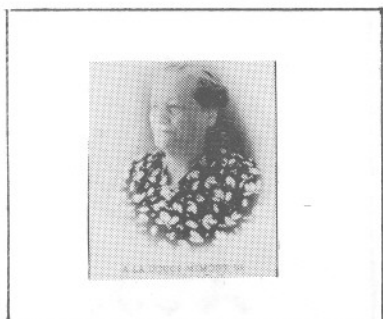

Perrée Angélique
ép. Pierre Gagnon
d1943-12-30 A82
SAM



Perrée M. Louise
ép. Jean Gauthier
d1939-11-28 A88
SAM



Perrée Gabrielle
ép. Napoléon Chénard
d1975-01-06 A71
SAM

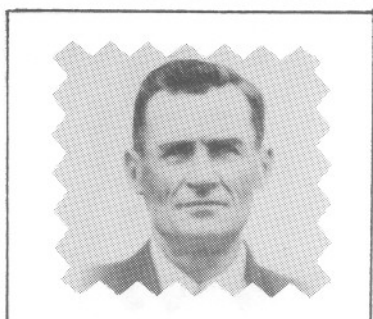

Perrée Wilfrid
ép. Ludivine Pelletier
d1963-09-03 A72
SAM

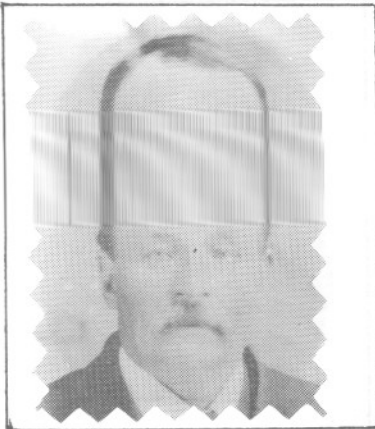

Pelletier Achille
ép. Célanire Gauthier
d1929-07-27 A73
SAM



Pelletier Donald
f. Norbert &
M. Jeanne Gagnon
d1970-03-27 A19 SAM



Pelletier Edwina
f. d'Elie &
Léontine Jacques
d1958-12-15 A52 CC



Pelletier Denise
ép. Alcide Chrétien
d1964-09-08 A29
SAM



Pelletier Edulie
ép. Delphis Roy
d1946-04-18 A74
CC



Pelletier Denis
f. Emile &
Antoinette Pelletier
d1971-05-09 A37 SAM

PERREE

Adélaïde (Germain & Géraldine Pelletier) n
1941-11-05 (B144f285v) m1977-12-23 (M41f193)
Philippe Blanchette (Germain & Estelle Col-
lin) SAM

Adolphe (John & Sara Lepage) n1857-02-24 (B8
f58v) m1881-03-06 Louise-Désirée Lepage, SAM

Adolphe (Gustave & Adélia Pelletier) n1881-
02-27(B16f154v) m1904-02-15(M2f121) Anaïs Ga-
gnon (François & Aurélie Guimont)2è m1911-07-
10 (M13f21v) Emilie Dugas (François & Obéline
Pelletier) d1957-08-09 (S24f3) (76ans) SAM

Gustave-Adrien (Gustave & Délia Pelletier) n
1875-07-17 (B51f7v) (vf Alvénia Gagnon) 2è m
1930-05-31 Adéla Roy, St-Sacrement Mtl d1955-
05-22 (S14f173v) (79ans) SAM

Adrienne (Gustave & Délia Pelletier) m1930-
07-16 (M5f12v) Achille Pelletier (Achille &
Célanire Gauthier, SAM) CC

Aimé (Herménégilde & Desneiges Côté) n1908-
07-06 (B38f10v) CC m1938-09-28 Bernadette
Garneau, St-Jean-Bte Qué.

Albin (Xavier & Jeannette Lacombe) n1961-10-
18 (B38f283) T

Philippe-Albert (Gustave & Délia Pelletier) n
1876-09-15 (B71f34v) SAM (vf M.Louise Perron)
2è m1907-04-23 (M3f185v) Adélaïde Fournier
(Stanislas & Angélique Miville) CC d1969-04-
11 (S8f492) (92ans) SAM

Fernand-Albert (Romulus & Victoria Chapados)
n1943-07-09 (B16f14) SBL m1967-07-22 Diane
St-Martin, St-Jean-Bte-de-Pembroke

Pierre-Alfred (John & Sara Lepage) n1855-06-
29 (B26f39) (ép. Delphine Truchon) d1894-04-
06 (S19f165v) (39ans) SAM

PERREE

Alice-Amanda (John & Sara Lepage) n1869-10-19
(B61f23v) SAM Sr.St-Jean-l'Evangeliste, Sr-
Augustine de Québec, profession rel. 1893-02-

21 d1953-01-11 (84ans) Monastère-des-Aug.de-
la-Miséricorde-de-Jésus, Hotel-Dieu Québec

Alphonse (John & Sara Lepage) m1881-03-06
(M4f153v) M.Louise-Désirée Lepage (Honoré &
Julienne Parent, Rim.) SAM

M.Louise-Sara-Catherine-Amanda (Gustave &
Adélia Pelletier) n1883-12-13 (B55f16) CC

André (Olivier & Simone Barriault) n1960-04-
20 (B45f124) SAM

André-Albert (Germain & Géraldine Pelletier)
n1954-09-14(B152f134)m1974-12-06(M40f96)Maria
Vallée (Wilfrid & Jacqueline Blanchet) SAM

Angéla-Stéphanie (Raynald & Hélène Hébert) n
1973-09-19 (B94f480) SAM

M.Anne-Angélique (Jean & Sara Lepage) n1861-
08-13 (B49f23) m1882-08-15 (M6f185) Pierre
Gagnon (Jean & Virginie Roy, CC) d1943-12-30
(s1f232) (82ans) SAM

Alice-Annette (Albert & Adélaïde Fournier) n
1911-02-27 (B20f7) m1930-07-22 (M5f77) Roméo
Beaulieu (Alphonse & Eliane Chénard) SAM

Anonyme (Chs-Emile & Jeanne Pruneault)n..d
1925-02-23 (B21 S3f155) SAM

Anonyme (Germain & Géraldine Pelletier)n..
d1953-07-13 (B96 S29f59) SAM

Anonyme (Gustave & Adélia Pelletier)n..d1879-
02-13 (B8 S6f112v) CC

Anonyme (Gustave & Adélia Pelletier)n..d1904-
07-28 (S23f130v) CC

PERREE

Anonyme (Léonidas & Hortense Dugas)n..d1958-07-25 (B94 S23f46) SAM

Anonyme (Louis & M.Anne St-Laurent)n..d1928-04-17 B48 S13f200v) CC

Anonyme (Roger & Laurette Gagnon)n..d1952-10-09 (B156 S47f24v) SAM

Anthime-Elzéar (Adolphe & Emilie Dugas)n1914-02-12 (B19f101) SAM m1948-07-24 (M5f36v) Ovilia Dion (Xavier & Ovilia Dupuis) T

Antoinette (Albert & Adélaïde Fournier)n1912-05-18 (B49f47) m1937-05-18 (M5f265) Léo Gagnon (Ernest & Odélie Deroy) SAM

Antoinette (Roméo & Laurette Belisle) n1949-09-26 (B51f60) m1972-07-15 (M11f154v) Jean-Yves Dupuis (Edmond & Marie Soucy) T

Armande (Adrien & Alvine Gagnon) d1977-08-29 (28f364v) (77ans) SAM

Cécile-Armélie (Albert & Adélaïde Fournier) n 1916-03-17(B39f168v)m1944-06-28(M9f249v)Paul-Emile Lepage (Charles & Azilda Pelletier) SAM

Auguste (Philippe & Catherine Boulet) n1893-03-09 Gaspé, m1920-10-04 (M15f290v) Eugénie Breton (Jules & Délina Therrien, Cap-aux-Os) SAM 2è m1933-02-28 (M2f114) M.Blanche-Rose-Anna Miville (Joseph & Elisabeth Dugas) T

Aurélien (Auguste & Eugénie Breton) n1927-08-17 (B53f54) d1940-07-08 (S26f93) (18ans) SAM

Jean-Bernard (Olivier & Simone Barriault) n 1965-08-05 (B82f160) SAM

Emilie-Bertha (François & Imelda Dionne) n 1921-12-28 (B113f44v) CC m1945-11-24 (M30f16v) Charles-Auguste Thibault (Ethelbert & Blanche Gagnon) SAM

PERREE

Jean-Charles-Bertrand (Adolphe & Emilie Dugas) n1918-05-06 (B43f228) SAM m1949-07-16 (M12f243) M.Rose-Henriette Sergerie (Adélard



Blanche-Yvonne (Gustave & Délia Pelletier) n1899-02-11(B9f19v) CC Sr-M.-St-Gustave,prof. rel.1920-08-15 Sr.-St-Rosaire Rim.

Carmen (Roger & Laurette Gagnon) n1948-10-12 (B135f157) SAM

Carole (Germain & Géraldine Pelletier) n1950-08-15 (B114f231) m1972-07-22 (M26f322) Marc Pelletier (Yvon & Emilie Dion) SAM

Caroline (Jean & Anne Marett) n.enr.1852-01-26 (B3f3) m1854-02-12(M2f24) Hugh Ritchie Andrew & Suzanne Davis,St-J.-Chrysostôme) SAM

Caroline-Anne (Jean & Antoine Pelletier) n1848-01-30 (B2f40v) m1865-09-12 (M14f92v) Antoine Pelletier (Alexis & Marcelline Pelletier,St-Roch-des-Aulnais) d1879-04-20 (S13f95v) (30ans) SAM

Caroline-Mélanie (Raynald & Hélène Hébert) n1976-01-02 (B23f208) SAM

Germaine-Cécile (Romulus & Victoria Chapados) n1945-03-02 (B7f26) SBL m1966-07-02 Kenneth-Charles Tocher, Esterhazy Sask.

Bernadette-Céline (Louis-XVI & Yvonne Charest) n1920-09-01 (B70f16v) m1945-08-01 (M13f298v) Gérard Vallée (Moïse & Blanche Tapp, SBL) SAM

Charles (Jean & Sara Lepage) n1866-01-31 (B11f104v) SAM

Charles-François-Irénée (Gustave & Adélia Pelletier) n1877-12-30 (B89f87v) d1879-04-08 (S15f117v) (2ans) CC



Perry Arthur
ép. Sémilda Riffon
d1979-02-19 A87
CC



Perry François
ép. Inelda Dionne
d1968-06-14 A74
CC

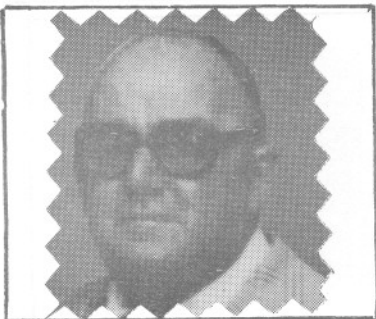

Perry Gildas
ép. Julienne Lemieux
d1978-05-28 A66
CC

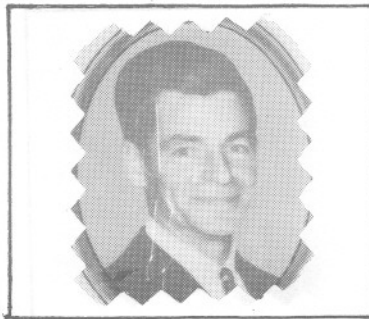

Perry Roméo
ép. Laurette Bélisle
d1975-08-08 A54
SAM



Perry Elzéar
ép. Stella Doyle
d1978-11-04 A80
CC



Pelletier Marthe
ép. Philippe Gagnon
n1928-05-23
SAM



Pelletier Simone
 ép. Trefflè Nantel
 d1954-02-21 A36
 SAM

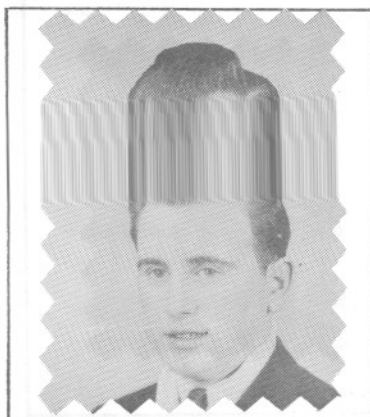

Pelletier Florian
 f. François & Florida
 Thibault
 d1944-.. A18 SAM



Pelletier Olivier
 ép. Antoinette Pelletier
 d1950-07-04 A82
 SAM



Pelletier Emile
 ép. Antoinette Pelletier
 d1946-01-07 A39
 SAM

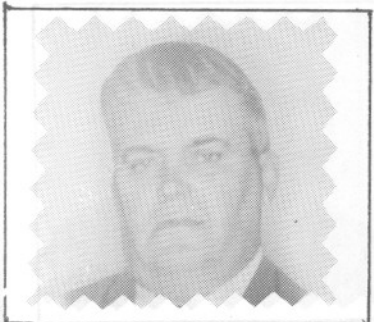

Pelletier Joseph-E.
 ép. M. Anna Langlois
 d1962-06-05 A64
 SAM



Pelletier André
 ép. Rebecca Ouellet
 d1953-05-08 A78
 SAM

PERREE

Charles-Irénée (Gustave & Adélie Pelletier) n
1882-05-05 (B31f172) m1904-08-22 (M21f169v)
Eugénie L'Italien (Elias & Léda Tremblay) d
1945-08-15 (S34f1) (63ans) SAM

Charles (François & Imelda Dionne) n1927-06-
02 (B43f171v) CC m1947-06-24 Pierrette Four-
nier, Riv.-Pentecôte, d1962-07-22 (S16f207)
(35ans) CC

Charles-Emile (Albert & M.Louise Perron) n
1901-01-20 (B7f55v) CC m1924-06-25 M.Jeanne
Pruneau, N.-D.-des-Prestiges Kedgwick N.-B.

Edouard (Charles & Eugénie L'Italien) n1910-
01-10 (B3f37) CC

Yves-Claude (Fernand-Lucien & Gilberte Huet)
n1950-07-16 (B79f36) CC

Claudette (Germain & Géraldine Pelletier) n
1956-12-05(B189f264)m1977-12-23(M39f392) Val-
lier Pelletier (Jean-Marc & Léona Paquet) SAM

Claudine (Léonidas & Hortense Dugas) n1950-
08-26 (B118f233v) SAM

Clément (Georges-Henri & Yvonne Breton)n1938-
07-23 (B42f35v) T m1966-02-26 Denise Houde,
St-Frs-d'Assise Québec

Clément (Léonidas & Hortense Dugas) n1959-09-
07 (B124f98v) SAM

Corinne (Herménégilde & Desneiges Côté)n1925-
06-21 (B54f126) CC m1948-08-03 Jean Arse-
neault, St-Laurent Québec

Louis-Cyrille (Louis-XV1 & Yvonne Charest) n
1923-10-13 (B89f87v) n1947-08-13(M9f106) Ger-
trude Dugas (Yvon & Georgianne Pelletier) SAM

Cyris (Cyrille & Gertrude Dugas) n1957-03-18
(B45f278) SAM

PERREE

Dave (André-Albert & Maria Vallée) n1976-12-17 (B21f310) SAM

Denis (Jean-Roch & Anne-Marie Gagnon) n1949-03-01 (B23f232v) CC

Denis-(Cyrille & Gertrude Dugas) n1951-09-13 (B125f280) m1972-07-01 (S15f309) Colombe St-Pierre (Fernand & Carmen Breton) d1989-11-01 (32ans) SAM

Denise-Gertrude (Ls-Joseph & Mariette Perron) n1936-03-27 (B27f231v) SAM

Denise (Roméo & Laurette Bélisle) n1951-07-01 (B30f87) m1976-09-04 (M10f35) Gerard-Denis Dugas (Edouard & Delphine Leclerc, SAM) T

Cécile-Dolorès (François & Imelda Dionne) n 1935-11-17 (B97f127v) CC m1957-06-29 (M6f27v) Claude Fournier (Daniel & Alice Laflamme) SM

Donalda (Auguste & Eugénie Breton) n1925-03-01 (B23f155v) SAM m1946-10-15 Stanislas Kennedy, St-Sauveur Québec

Sylvie-Dorine (Roger & Laurette Gagnon)n1956-03-11 (B39f219) m1975-06-27 (M12f135) Jacques Rioux (Jean-Paul & Lucienne Jacques) SAM

Eugénie-Elianne (John & Sara Lepage)n1867-12-01(B84f137v) d1880-10-22 (S36f141v)(13ans)SAM

Eméric (Herménégilde & Desneiges Côté) n1922-01-15 (B6f39) SAM m1976-08-07 Robert Carani, St-Pie-X Québec

Emilie (Adolphe & Emilie Dugas) n1922-10-28 (B78f61v) m1946-07-06 (M9f48v) Rosaire St-Laurent (Marcellin & Amanda Lafontaine) SAM

Jeanne-Espérance (Charles & Eugénie Litalien) n1907-03-08 (B19f182v) CC m1925-09-01 Camille Dumais, Sayabec

PERREE

Emma-Adéline (John & Sara Lepage) n1858-10-21
(B61f78v) m1880-10-11 (M10f141) Antoine Pel-
letier) (vf Caroline Perrée) d1935-07-05
(S20f212v) (76ans) SAM

Fébronie-Claudette (Louis-XVI & M.Anne St-
Laurent) n1930-10-17 (B97f17) d1931-01-05
(S1f22v) (2ms) CC

Fernand (Albert & Adélaïde Fournier) n1914-05-
18 (B54f109v) d1933-10-31 (S17f118v) (19ans) SAM

Lucien-Fernand (François & Imelda Dionne) n
1926-03-28 (B29f142v) CC m1949-10-05 (M29
f142v) Gilberte Huet) GV

Fernand (Yvon & Jeanne Côté, SOA) m1947-02-15
(M2f183v) Emilienne dite M.Rose Lajoie (Jean-
Bte & Albertine Pelletier) CC

M.Louise-Fernande (Albert & Adélaïde Fourier)
n1909-10-21 (B09f340v) m1930-10-29 (M9f83v) Wil-
frid Lévesque (François & M.Anne Paquet) SAM

Fernando (Auguste & Eugénie Breton) n1927-08-
05 (B58f239) d1928-01-06 (S3f2) (5ms) SAM

Francine (Roméo & Laurette Bélisle) n1953-02-
21 (B13f122) T

François-Ernest (John & Sara Lepage) n1859-
12-13 (B71f96) SAM

François-Ernest (Gustave & Délia Pelletier) n
1894-04-16 (B18f5) m1917-02-19 (M2f176) Imel-
da Dionne (Bruno & Virginie Gagné) d1968-06-
14 (S14f362) (74ans) CC

Gabrielle-Bernadette (Adrien & Alvine Gagnon)
n1903-12-29 (B88f147v) m1927-09-07 (M12f243v)
Napoléon Chénard (vf M.Laure Tanguay) d1975-
01-06 (S2f104) (71ans) SAM

PERREE

Stanislas-Georges (John & Sara Lepage) n1864-01-13 (B37f92) SAM

Georgette (Herménégilde & Desneiges Côté) n 1927-01-04 (B5f164) CC m1945-07-21 Alcide Leduc, St-Sauveur Québec

Gustave-Gérard (Louis-XVI & Yvonne Charest) n 1917-05-17 (B37f183v) d1921-01-13 (S3f24v) (3ans) CC

Jean-Germain (Albert & Adélaïde Fournier) n 1919-03-01(B11f248)SAM m1949-11-09(M30f11)Geraldine Pelletier (Yvon & Ange-Ida Lavoie) CC

Blanche-Germaine (Albert & M.Louise Perron) n 1905-03-15 (B31f193) m1924-10-08 (M14f138v) François-Xavier Fournier (François & Antoinette Brisebois) SAM

Gustave-Edmond-Gabriel (Jean & Sara Lepage) n 1853-03-18 (B28f17v) m1874-08-17(M6f112) Adélie Pelletier (Magloire & Catherine Labrie) SAM 2è m1927-09-19 (M16f182) Marie Lemieux (vve Jean-Bte-Chrétien) d1933-06-04 (S15f72v) (80ans) CC

Gustave-Etienne (François & Imelda Dionne) n 1934-02-02 (B11f85) CC

Philippe-Guy (Ls-Joseph & Mariette Perron) n 1939-01-22 (B5f27) SAM m1966-07-23 Agathe Bourdages, Caplan

Hector (Gustave & Adélie Pelletier) n1887-09-14 (B44f82v) CC

Hélène (Charles & Eugénie L'Italien) n1913-03-22 Sayabec, Sr Marie-du-Refuge, prof.rel. 1933-02-02 Sr.-du-St-Rosaire Rim. d1982-02-15 (68ans) CC

PERREE

Marguerite-Hélène (Ls-XV1 & Yvonne Charest) n
1925-04-14(B34f121)CC m1946-09-25 (M23f63)
Adhémair Dugas (Yvon & Georgianne Pelletier)
SAM

Henri (Philippe & Marie Charest, St-Jérôme
Mat.) m1937-10-25 (M18f19v) Yvonne Breton(Jo-
seph & Elmire Lévesque) T

Henri-Paul (Georges-Henri & Yvonne Breton) n
1941-08-03 (B32f85v) T m1965-07-03 Micheline
Lapierre, St-Malo Québec

Hermance-Cécile (François & Imelda Dionne) n
1924-01-13 (B4f94v) m1944-01-04 (M1f76) Char-
les-Emile Langlois (Octave & Amanda Fournier,
SAM) CC

Antoine-Herménégilde (Gustave & Délia Pelle-
tier) n1885-04-05 (B17f40v) CC m1907-09-30
(M23f274) M. Anna-Desneiges Côté (Georges &
Alma Lepage) SAM

Albertine-Hortense (Gustave & Adélie Pelle-
tier) n1897-05-26 (B20f51) m1919-07-08 (M7
f233) Ephrem Dugas (Evangéliste & Rose-Aimée
Tanguay) CC d1981-09-13 (84ans) SAM

Hugo-Pierre (Denis & Colombe St-Pierre)n1978-
10-09 (B97f484) SAM

Cécile-Huguette (Romulus & Victoria Chapados)
n1935-09-17 (B78f220v) SAM

Isabelle-Geneviève (Wilfrid & Ludivine Pelle-
tier) n1929-03-24 (B29f136v) d1929-10-14 (S33
f54v) (6ms) SAM

Eugénie-Jacqueline (François & Imelda Dionne)
n1930-03-04 (B34f5v) m1953-07-14 (M13f146v)
Jean-Marc Chrétien (Georges & Angéline Morin,
SOA) d1954-03-14 (S9f175) (23ans) CC

PERREE

Jacques (Odias & Alphéda Sergerie) n1966-11-28 (B10f291) SAM

Yacinthe (Germain & Claudine Pelletier) n1957-11-14 (B180f16v) m1978-12-23 (M30f483) François Giguère (Cyrille & Jeannine Morin, Sherbrooke) SAM

Jean (Jean & Anne Maratte) n1824.. (B56f44 ind.Mat) m1845-08-26 (M11f45v) Sara Lepage (Eloi & Julienne Pineault) SAM

Jean-Odias (Elzéar & Alphéda Sergerie) n1957-04-09 (B58f281) d1975-08-10 (S23f157) (18ans) SAM

Jean-Raynald (Léonidas & Hortense Dugas) n1960-12-09 (B150f153) SAM

Jean-Baptiste (Adrien & Alvinia Gagnon) n1918-08-03 (B65f235) d1921-12-31 (S1f1) (2ans) SAM

Jean-Baptiste (Ls-XV1 & M.Anne St-Laurent) n1929-06-11 (B59f233v) CC m1959-08-08 Jacqueline Durette, Baie-Trinité

Jean-Jacques-Arthur (Jean & Sara Lepage) n1850-03-19 (B5f21v) d1866-12-22 (S34f119) (16ans) SAM

Jean-Arthur (John & Sara Lepage) n1874-10-12 (B72f116) SAM

John-Edouard (Alfred & Delphine Truchon) n1884-11-25 (B88f261v) SAM m1916-10-30 Georgianna Tremblay, Chicoutimi

Jean-Louis (Romulus & Victoria Chapados) n1941-12-17 (B2f7v) SBL m1965-10-23 Barbara Barchain, Ste-Anne-de-Kitchener Ont.

Jean-Marc (Fernand & Gilberte Huet) n1952-01-30 (B20f97v) m1975-04-04 (M2f381) Danielle Lepage (Edouard & Georgette Bernier) CC

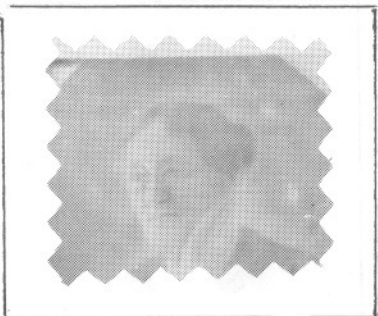

Perrée Emma
ép.d'Antoine Pelletier
d1935-07-05 A76
SAM

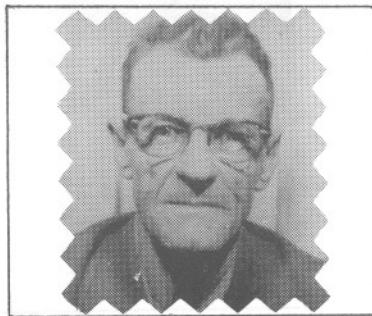

Pouliot Pierre-Paul
ép.Pauline Millette
d1975-06-02 A68
LC



Perrée Adolphe
ép.Emilia Dugas
d1957-08-09 A76
SAM

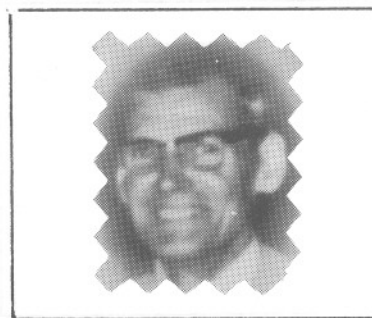

Pouliot Delphis
ép.Rose Langlais
d1973-01-24 A59
LC



Perrée Yvon
ép. Jeanne Côté
n1900-03-22
SAM



Pouliot Guy
ép. Bernadette Trépanier
d1989-05-16 A56
LC

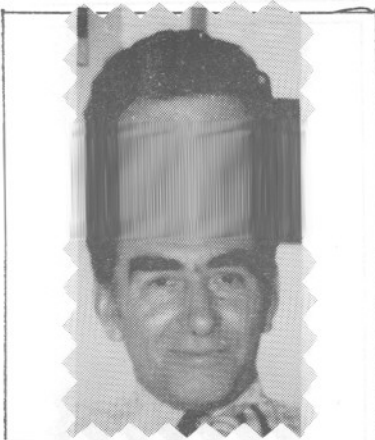

Pelletier Gérard
ép. Germaine Truchon
d1982-02-20 A67
SAM



Pelletier Albertine
ép. Albert Lèvesque
2^e m J. Bte Lajoie A70
SAM



Pelletier Angélique
ép. Téléphore Lèvesque
d1932-09-24 A40
SAM



Pelletier Adélard
ép. Elisa Keable
d1928-07-14 A57
CC

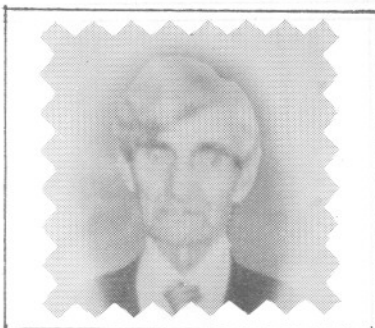

Pelletier Alexis
ép. Alvine Lèvesque
d1974-04-09 A..
SBL



Pelletier Achille
ép. Sara Gagnon
d1976-01-01 A..
SAM

PERREE

Jean-Noël (Henri & Yvonne Breton) n1945-07-30
(B43f162) T m1969-05-03 Nicole Côté, St-Ro-
muald-de-Farnham

Jean-Roch (Ls-XV1 & Yvonne Charest, CC) n199-
03-03 (B23f224v) m1945-06-27 (M9f295) Anne-
Marie Gagnon (Michel & Clémentine Goupil) SAM

Jean-Yves (Ls-Joseph & Mariette Perron) n1938-
01-02 (B3f284v) SAM m1964-06-27 Madeleine Du-
mais, St-Germain Rim.

Jeanne-Alice (Gustave & Délia Pelletier) n
1896-05-19 (B25f35v) m1920-08-24 (M12f15v)
Delphis Landry (Joseph & Séraphine Bérubé) CC

Jocelyne (Germain & Géraldine Pelletier) n
1955-09-27 (B144f195) m1978-07-15 (M7f431)
Ghislain Lessard (Maurice & Cécile Lévesque,
Cap-Seize) SAM

Johanne (Léonidas & Hortense Dugas) n1955-05-
07 (B73f170v) SAM

Johanne (Cyrille & Gertrude Dugas) n1966-02-
22 (B21f215) SAM

John (John & Sophie Smith) m1871-09-27 (M..
f45) Sara Poitras (Michel & Olive Boucher) ML

Josée (Olivier & Simone Barriault) n1970-08-
07 (B56f131) SAM

Joseph-François-Edouard dit Chs-Emile (Albert
& Adélaïde Fournier) n1908-02-28 (B16f284) d
1908-08-20 (S28f300) (5ms) SAM

Julienne (Wilfrid & Ludivine Pelletier) n1925-
09-11 (B80f172) SAM

Juliette (Philippe & Marie Charest) n1908-04-
20 (B50f290) SAM

PERREE

Laurence (Ls-Joseph & Mariette Perron) n1932-09-04 (B79f139) m1959-01-03 (M1f65v) Uldège Marin (Jean-Bte & Dèmerise Gasse) SAM

Laurette (Herménégilde & Desneiges Côté) n 1920-10-12 (B22f20) (4ans) CC

Laurette (Heménégilde & Desneiges Côté) m 1935-08-14 (M7f216) Arthur Dugas (Ernest & Malvina Deroy) SAM

Richard-Léonard (Adolphe & Emilie Dugas) n 1920-06-19 (B45f281) SAM m1947-04-30 Eva Gagnon, St-Victor-de-Matane

Léonidas (Albert & Adélaïde Fournier) n1920-11-25 (B62f294) m1950-02-01 (M2f207v) Hortense Dugas (Ephrem & Hortense Perrée) 2è m1973-08-25 Marielle Gilbert, St-Jean-Bte Québec

Arthur-Lionel (Herménégilde & Desneiges Côté) n1909-10-09 (B56f32v) CC m1940-06-17 Madeleine Mathieu, N.-D.-de-Jacques-Cartier

Louis (Gustave & Délia Pelletier) n1886-06-17 (B29f64) CC

Louis-Léopold (Adrien & Alvina Gagnon) n1906-03-12 (B27f224v) (ép. Mariette Perron) d1967-09-26 (B25f364) (61ans) SAM

Louis-XV1 (Gustave & Adélie Pelletier) n1893-01-19 (B4f171) CC m1915-07-27 Yvonne Charest, Mat. 2è m1926-09-21 (M12f208v) M.Anne St-Laurent (Georges & Fébronie Marin) SAM

Louise (Romulus & Victoria Chapados) n1940-04-02 (B46f81) SAM m1960-07-09 James Armour, St-Joseph-de-Pembrooke

Luce-Armande (Adrien & Alvine Gagnon) n1900-07-02 (B43f61v) m1933-02-01 (M1f151) Horace Roy (Ls-Théodore & Nymphodore Dugas) SAM d 1920-10-17 (S24f21) (5ans) CC

PERREE

Lucia-Robertina (Charles & Eugénie L'Italien)
n1905-11-24 (B59f159) CC m1932-06-08 Joseph
Nelson, Sayabec

Lucia (Romulus & Victoria Chapados) n1934-02-
28 (B29f180) SAM m1967-10-28 Hendrick Dehaan,
St-Pierre-de-Fort-Coulonge

Lucie (François & Imelda Dionne) n1983-10-15
(B26f356) (31ans) CC

Jeanne-Lucienne (François & Imelda Dionne) n
1919-08-10 (B66f238v) m1940-07-03 (M11f231v)
Lionel Gagné (Arthur & Marie Lemieux) CC

Lucille (Herménégilde & Desneiges Côté)n1923-
05-23 (B41f83v) SAM m1943-07-15 Honorius La-
rouche, Château-Richer Québec

Yvonne-Lucille (Wilfrid & Ludivine Pelletier)
n1932-07-16 (B64f135v) m1959-09-07 (M13f94v)
Gaston Henley (Robert & M. Blanche Gagnon) SAM

Marc (Bertrand & Rose Sergerie) n1952-02-22
(B40f298) SAM m1975-07-05 Micheline Fournier,
Carleton

Louis-Marcel (Charles & Pierrette Fournier) n
1955-08-19 (B128f185v) SAM

Marie (Gustave & Adélia Pelletier) d1889-09-
16 (S16f114v) (4ms) CC

M. Anne dite Maria (Gustave & Délia Pelletier)
n1890-06-09 (B28f128) (vve Joseph Cyr) m1970-
1970-08-01 (M20f93) Charles L'Italien (vf M.
Ange Verreault) d1978-03-29 (S5f67) (87ans)CC

Marie-Anne-Imelda (François & Imelda Dionne)
n1918-02-12 (B13f199) m1941-01-04 (M1f1) Jo-

saphat Fournier (François & Antoinette Bri-
sebois, SAM) CC

PERREE

Marie-Louise (Jean & Sara Lepage) n1851-10-11
(B14f3v) m1893-11-07 (M15f155) Jean Gauthier
(vf Sara Perrée, LM) d1939-11-28 (S32f62v)

(88ans) SAM

Marie-Anne-Louisa-Julienne dite Marie-Louise
(Gustave & Adélie Pelletier) n1879-12-24
(B115f132v) m1916-07-31 (M5f164) Edmond Roy
(vf M.Elise Verreault, LMs) CC

Marie-Paule (Adrien & Alvinia Gagnon) n1909-
02-17 (B17f317) m1930-05-28 (M2f73) Ludger
Deroy (Alexandre & Appoline Pelletier) d1941-
12-03 (S10f118v) (33ans) SAM

Mario (Léonidas & Hortense Dugas) n1959-09-05
(B141f7v) SAM

Marise (Olivier & Simone Barriault) n1954-10-
10 (B168f139v) m1975-06-13 (M10f133) Marcel
Lamarre (Jacques & Céline Landry, CC) SAM

Marlène (Olivier & Simone Barriault) n1956-
06-17 (B97f232v) SAM m1979-06-30 Marcien Lan-
glois, St-Claude Laval

Marlène (Bertrand & Rose Sergerie) n1960-09-
12 (B109f144) SAM

Marthe-Gabrielle (Wilfrid & Ludivine Pelle-
tier) n1922-03-16 (B27f44) d1930-03-16 (S6
f68) (8ans) SAM

Marthe-Caroline (Wilfrid & Ludivine Pelle-
tier) n1930-09-03 (B75f81) d1931-12-13 (S28
f116) (16ms) SAM

Martin (Léonidas & Hortense Dugas) n1956-05-
09 (B75f226v) SAM m1976-08-28 Sylvie Trot-
tier, N.-D.-de-Lévis

Martin (Olivier & Simone Barriault) n1962-11-
01 (B115f247v) SAM

Martine (Bertrand & Rose Sergerie) n1960-09-12 (B108f143v) SAM

Maurice (Charles & Eugénie L'Italien) n1911-04-23 (B24f57v) CC m1942-10-01 Madeleine Gagné, N.-D.-des-Neiges Mtl

Michel (Charles & Pierrette Fournier) n1956-12-22 (B203f266v) SAM

Michel (Germain & Géraldine Pelletier) n1963-07-29 (B97f285v) SAM

Michel (Guy & Agathe Bourdages) n1976-03-24 (B21f207) SAM

Michelle-Bertha (Wilfrid & Ludivine Pelletier) n1924-03-19 (B22f115) m1951-07-31 (M11f273v) Gabriel Mimeault (Ephrem & M. Louise St-Laurent, T) d1987-01-18 (62ans) SAM

Micheline (Jean-Roch & Anne-M. Gagnon) n1946-12-08 (B138f169v) m1970-07-13 (M16f89) Gilles St-Louis (Léopold & Emérida Vallée) CC

Micheline (Richard & Eva Gagnon) n1948-02-13 (B19f129v) SAM m1972-05-06 Réjean Gagné, Ste-Monique-des-Saules

Thérèse-Monique (Ls-Joseph & Mariette Perron) n1934-05-31 (B53f185v) m1962-09-01 (M27f239v) Pierre Gauthier (Léonce & Claire Babin, Bonaventure) SAM

Monique (Charles & Pierrette Fournier) d1955-06-25 (S9f225) (15ans) CC

Nathalie (André-Albert & Maria Vallée) n1975-11-09 (B85f186) SAM

Nicole (Roger & Laurette Gagnon) n1947-01-06 (B6f74v) m1970-10-03 (M33f147) Michel St-Pierre (Joseph & Dora St-Pierre, CC) SAM

PERREE

Jeanne-Aimée-Noëlla (Henri & Yvonne Breton)
n1942-12-24 (B51f107) T m1962-08-16 Roméo
Paradis, Ste-Françoise Rim.

Normand (Leonidas & Hortense Dugas) n1953-02-
13 (B25f..) d1953-02-27 (S9f40v) (13jrs) SAM

Elzéar dit Odias (Adolphe & Emilie Dugas) n
1913-01-10 (B3f73v) SAM m1950-08-12 (M11f39)
Blanche-Alphéda Sergerie (Albert & Alice Lé-
tourneau) CC

Olivier (François & Imelda Dionne) n1932-05-
30 (B56f53v) m1953-07-14 (M12f146) Simone
Barriault (Emile & Juliette Lavoie, LMS) CC

Emilie-Oviette (Roger & Laurette Gagnon) n
1944-04-25 (B50f242) m1969-07-19 (M19f25)
Marcel Arseneault (Jean-Lévis & Emma Dea) SAM

Pascale (Guy & Agathe Bourdages) n1974-02-18
(B18f12) SAM

Paul-André (Romulus & Victoria Chapados) n
1946-12-16 (B168f72) SAM

Pierre-André (Charles & Pierrette Fournier) n
1953-02-07 (B22f39) SAM

Pierrette-Aurélie (Louis-XVI & M. Anne St-Lau-
rent) n1931-12-18 (B116f44v) CC m1954-08-21
(M21f128) Adrien Boucher (Ulric & Elise Lè-
vesque) SAM

Jean-Raymond (j.) (François & Imelda Dionne)
n1931-05-03 (B50f30) d1959-08-07 (S16f127v)
(28ans) CC

Jeanne-Raymonde (j.) (François & Imelda Dion-
ne) n1931-05-03 (B31f30v) m1963-02-16 (M2
f224v) Robert Bélanger (Philippe & M. Jeanne
Dionne) CC

PERREE

Raynald (Cyrille & Gertrude Dugas) n1948-07-19 (B97f146) SAM m1971-06-26 H el ene H ebert, Drummondville

R ebecca-Albina (Gustave & D elia Pelletier) n 1891-08-09 (B45f146v) CC

Ren -Jean (Romulus & Victoria Chapados)n1949-06-26 (B23f70v) SBL

Robert (L eonidas & Hortense Dugas) n1952-02-11 (B32f296v) SAM

Edith-Roberte (Louis-XV1 & Yvonne Charest) n 1922-04-17 (B29f50) CC m1943-10-23 Maurice Landry, Ste-Foy Qu ebec

Louis-Adrien dit Roger (Herm n egilde & Desneiges C t ) CC m1937-07-19 C cile H ebert, St-Sauveur Qu ebec

Roger (Adolphe & Emilie Dugas) n1915-02-21 (B19f132v) SAM m1943-07-28 (M..f65) Laurette Gagnon (D sir  & Esther Miville) ML

Rom o (Auguste & Eug nie Breton) n1921-06-28 (B58f22) SAM m1948-10-20 (M8f41v) Laurette B lisle (Henri & Azilda Caissy) d1975-08-08 (S12f12) (54ans) T

Gustave-Romulus (Albert & M.Louise Perron) n 1902-08-09 (B58f108v) SAM m1931-04-30 Victoria Chapados, Riv.-St-Jean

Linda-Roselle (Bertrand & Rose Sergerie) n 1955-03-18 (B42f162v) SAM m1978-05-19 Eudore-Maurille Leblanc, New-Richmond

Gustave-Samuel (Adolphe & Ana se Gagnon) n 1904-12-03 (B66f140) CC m1928-07-25 Dolor s Vaillancourt, St-Ludger Riv-du-Loup

PERREE

Sara (Jean & Sara Lepage) n1846-07-03 (B39 f13) m1872-04-15 (M4f61) Jean Gauthier (Jean-Bte & Elisabeth Sylvestre) d1890-01-24(S3f69)

(43ans) SAM

Sara-Eliane (Alfred & Delphine Truchon)n1886-12-12 (B85f314) m1910-10-03 (M11f370) Elias-Philias Lefrançois, d1919-11-01 (S22f263v) (32ans) SAM

Sara (Gustave & Délia Pelletier) n1889-05-17 (B24f55) SAM

Sara-Bernadette (Wilfrid & Ludivine Pelletier) n1926-11-06 (B86f213) m1966-09-05 (M22 f266) Arthur Goulet (Edouard & Léa Lambert, St-Isidore-de-Dorchester) SAM

Germain-Serge (Germain & Géraldine Pelletier) n1953-01-19 (B14f37v) d1953-03-08 (S11f41v) (1ms) SAM

Serge (Germain & Géraldine Pelletier) n1960-01-28 (B10f114) SAM

Solange (Cyrille & Gertrude Dugas) n1950-07-15 (B104f226v) m1973-08-30 (M2f398) Serge Rhéaume (Henri-Paul & Marg. Ste-Marie) SAM

Albert-Valmont (Adrien & Alvine Gagnon)n1902-02-07(B14f100) d1919-07-19(S14f257)(17ans)SAM

Claudine-Véronique (Léonidas & Murielle Gilbert) n1975-03-24 (B25f121) SAM

Vianney (Romulus & Victoria Chapados) n1938-10-09 (B94f14v) SAM

Victorien-Fernand (Romulus & Victoria Chapados) n1937-02-14 (B16f258) SAM m1958-10-25 Joy Hamel, St-Jean-Bte

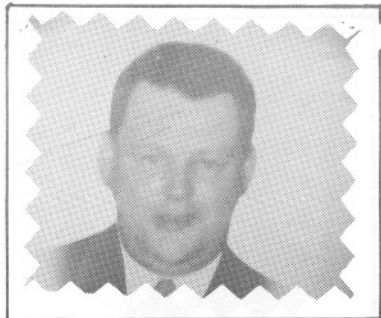

Perrée Chs-Auguste
 ép. Pierrette Fournier
 d1962-07-22 A35 CC



Perrée Adolphe
 ép. Emilia Dugas
 d1957-08-09 A76
 SAM



Perrée M. Anne
 ép. Josephat Fournier
 d1967-12-23 A67 SAM



Poitras Laurette
 f. Alp. & Eva Savard
 n1912-03-05
 Prof. R. 1935-08-06
 Sr M.-Ange, Sr St-P.



Perrée Lucienne
 ép. Lionel Gagné
 n1919-08-10
 m1940-0703 CC



Perrée Monique
 f. Chs-Auguste &
 Pierrette Fournier
 d1975-04-05 CC

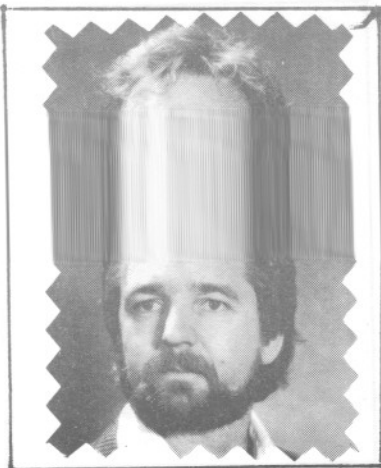

Guimper Ghislain
ép. Véronique Ross
n1948-04-12
m1971-12-27 LC



Plourde Joseph
Vic. SAM 1904-1906
d195-08-20 (72
Carleton



Perrée Blanche-Yvonne
f. Gustave & D. Pelletier
Prof. R. Sr-Marie-de-
St-Gustave des Soeurs-
du St-Rosaire Rim.



Perrée Hélène
f. Chs & Eug. Litalien
Prof. R. 1933-02-02
Sr-Ste-M.-du-Refuge
d1982-02-15 A68 CC



Perrée Yvon
ép. Jeanne Côté
d1961-06-26 A61
CC



Perrée Raymond
f. Mr & Mme François
d1959-08-07 A28
CC

PERREE

Solange-Violaine (Fernand & M. Rose Lajoie) n
1948-10-14 (B136f157) SAM

Jean-Wilfrid (Alfred & Delphine Truchon) n
1890-11-25 (B84f89v) m1921-06-08 (M10f18) An-
g elique-Ludivine Pelletier (Achille & C elani-
re Gauthier) d1963-09-03 (S27f294) (72ans)SAM

Alfred-Yvon (Gustave & Ad elia Pelletier) n
1900-03-22(B15f41v) m1920-02-16(M1f3v) Jeanne
C ot  (Jean & Clara Gagn )d1961-06-26(61ans)CC

Yvonne (Alfred & Delphine Truchon) n1892-07-
04 (B52f125) m1921-06-08 (M11f18v) Herm n -
gilde Roy (vf Bertha Bernier) SAM

PERRON

Audray-Angela (Paul-Emile & Jeanne Harvey) n
1969-08-18 (B78f50) SAM

Rose-de-Lima dite Delvina (Th odore & Philo-
m ne Bouffard) m1900-10-29 (M12f70v) Ephrem
Lafontaine (Joseph & S raphine L vesque) d
1949-09-02 (S31f152v) (82ans) SAM

Denis (Ernest & M. Rose Picard) n1960-12-04
(B..f108) ML

Elz ar (Joseph & Marguerite Morisset) n1861-
09-11 (B54f24) SAM (LMS)

Francine (Paul-Emile & Jeanne Harvey) m1983-
08-12 (M1f156) Michel Beaulieu (No l & Jac-
queline St-Louis, CC) LC

G rald (Xavier & Jeannette Lacombe, T) m1979-
09-01 (M22f56) Jeanne-d'Arc Isabelle (Elis e
& Rosanne Gendron) SAM

Gilberte (Paul-Emile & Jeanne Harvey) m1985-
03-29 (M1f154) Daniel Sergerie (Alph e & Er-
mance dite Armande C ot ) CC

PERRON PETTIGREW

PERRON

Honorio (Anatole & Mathilda St-Pierre, SF)

m1939-11-29 (M17f219Y) Yvonne Larivière (M)

chel & Alméria Beaudoin) CC

Joceline (Paul-Emile & Jeanne Harvey) m1977-07-21 (M3f126) Jean-Marc Ross (Joseph & Armande Crousset) LC

Josée (... & Jeanne-Mance Perron) n1972-05-23 (B55 f314) SAM

Linda (Xavier & Jeannette Lacombe) m1977-07-22 (M11f61) Gilles-René Dumais (Alcide & Annette Beaulieu, Mont-Carmel) T

Lise (Ernest & M. Rose Picard) n1957-07-19 (B..f68) ML

Louise (ép. Albert Perrée) d1906-06-20 (S18 f232v) (24ans) SAM

Noël (Maurice & Jeanne Matte, St-Ubalde-Portneuf) m1958-1-12 (M5f53) Rosa Côté (Pierre & Antonia Lizotte) SM

Odette (Xavier & Jeannette Lacombe) m1976-07-23 (M5f29) André-Nelson Servant (Domina & Georgianne Servant-Brisebois) T

Paul-Emile (Ernest & Rosaria Poisson) n1978-08-27 (B20f92) (49ans) CC

Rébecca (Romain & Jocelyne Dion) n1972-07-29 (B3f73) MS

Romain (Gérard & Simone Bilodeau, Mtl) m1966-07-30 (M4f21) Jocelyne Dion (Viateur & Emma Lizotte) MS

PETTIGREW

Alexis (Raoul & Jeanne Dion) m1961-10-28 (M..f118) Monique Laflamme (Ludger & Léonie Pelletier) ML

PHILIBERT PHILIPPE PICARD PICHER PIGEON
PILOTTE

PHILIBERT

Charles-Jacques (Chs-Emile & Colette Savard)
n1956-10-13 (B166f256) SAM

Yvon (Joseph & Germaine Perron, Petite-Mat.)
m1951-07-25 (M18f74v) Gilberte Pelletier (Richard & Adélaïde Dumont) CC

PHILIPPE

Anonyme (Jérôme & Marguerite Tissa)n..d..enr
1855-06-14 (S15f38v) SAM

PICARD

Henriette (ép.Louis Michaud) d1891-04-28 (S13
f99v) (81ans) SAM

Pierre (...) d..enr1856-08-15 (S7f52v) (50ans)
SAM (ML)

Robert (Roland & Florianne Gauthier, St-Vinc.-
de-Paul Mtl) m1966-10-08 (M26f321) Ghislaine
Roy (Adrien & Anne-Marie Harrisson) CC

PICHER

Murielle-Nathalie (Raymond & Lorraine Lachance)
ce) n1967-12-04 (B97f381) SAM

PIGEON

Esther-Gracia-Marcella (Peter-James & Emilie-
Eléonore Martin) n1905-09-19 (B108f208v) SAM

Martin (James & Emilie-Eléonore Martin) d
1903-11-15 (S33f145) (4ans) SAM

Marjorie (Pierre & Lise Deroy) n1977-10-18
(B93f383) SAM

PILOTTE

François (Charles & Eugénie Lafontaine) n..
enr1897-05-04 (B37f255) SAM

PILOTTE PINEAULT

PILOTTE

M. Anne-Lucille (Napoléon & Bernadette Lavoie,
Nouvelle) m1967-06-10 (M8f324) Henri Lepage
(Joseph & Stella Roy) SAM

PINEAULT

Adélia (Pierre & Emma Thivierge) n1879-10-09
(B94f129v) d1880-02-02 (S3f134v) (4ms) CC

M.-J.-Albert-Albini (Télesphore & Délima Roy)
1881-11-12 (B61f164v) CC

Alfred (Joseph & Hermine Roy, CC) m1871-01-17
(M3f45v) Béatrice Leclerc (Marcel & Ursule
Banville, CAR) SAM

Alfred (Alfred & Béatrice Leclerc) n1875-10-
14 (B70f42) CC

Amanda (vve Joseph Sergerie) m1907-11-26
(M10f195) François Sergerie (Firmin & Emélie
Thériault) d1922-06-24 (S14f55) (34ans) CC

Anonyme (Alfred & Béatrice Leclerc)n..d1871-
11-05 (S9f79v) CC

Anonyme (Athanase & Henriette Bouchard)n..
d1893-01-31 (B9 S3f171v) CC

Anonyme (Jules & Marie Lemieux)n..d1881-12-09
(B66 S12f165v) CC

Anonyme (Télesphore & Délima Roy)n..d1874-07-
14 (S12f20v) CC

Appoline (ép. Isidore Labrie) d1862-07-16 (S9
f39) (74ans) SAM

Charles-Philippe-Arthur (Télesphore & Délima
Roy) n1878-08-23 (B64f102v) CC

PINEAULT

Arthur (Philippe & Marie Miville) n1905-05-29
(B75f201v) SAM (ML)

Athanase (Joseph & Hermine Roy) m1871-11-14
(M17f59) Henriette Bouchard (Norbert & Hen-
riette Bérubé) d1923-05-30 (S29f78) (81ans)CC

Athanase (Athanase & Henriette Bouchard) n
1880-06-06 (B43f142) CC

M. Anne-Augustine (Alfred & Béatrice Leclerc)
n1887-03-10 (B13f77) CC

Bérenghère (Arthur & Blanche Ross) n1932-09-07
(B87f59) CC m1959-06-27 Virgile Brideau,
Sept-Iles

Brigitte (vve Alexis Vallée) m1842-07-11 (M1
f4 ind. Mat.) François Vallée (vf Perpétue
Trudelle) d1850-08-04 (S6f23) (68ans) SAM

Carmen (Arthur & Blanche Ross) n1929-04-29
(B43f230v) CC

Délia-Eugénie (Athanase & Henriette Bouchard)
n1874-02-17 (B14f101v) d1874-04-04(S15f104)CC

Françoise-Délina (Télesphore & Délina Roy) n
1873-03-12 (B25f101) CC

Nazaire-Delphis (Alfred & Béatrice Leclerc) n
1882-05-29 (B35f172v) CC

Louis-Didace (Athanase & Henriette Bouchard)
n1886-02-13 (B5f58v) CC

Donald (Delphis & Léonie Lévesque, l'Ascen-
tion-de-Matapédia) m1975-07-12 (M1f142) Lu-
cette Marin (Lionel & Gertrude Vallée) LM

François-Xavier-Donald (Arthur & Blanche
Ross) n1940-12-05 (B35f55) SOA m1964-07-27
Laurette Bérubé, MJ

PINEAULT

Edouard (Philippe & Marie Miville) n1902-04-24 (B27f83v) CC

Dizcal (Télesphore & Délima Roy) n1884-10-05
(B45f29) CC

Ernest (ép. Laura Castonguay) d1912-02-11 (S7f38v) (40ans) SAM

M. Anne-Eugénie (Alfred & Béatrice Leclerc) n1879-03-07 (B20f115v) CC

Louise-Eugénie (Philippe & Marie Miville) n1912-08-24 (B52f81v) m1952-06-10 (M7f110v)
Luc Thériault (Ovide & Eliane Gagné, SAM) CC

Flore (Joseph & Hermine Roy) d1856-07-18 (S6f51v) (3ans) SAM

François (Télesphore & Délima Roy) d1882-07-28 (B8f174) (9ans) CC

François-Barnabé (Alfred & Béatrice Leclerc) n1877-06-10 (B31f74v) CC

Françoise-Angéline (Télesphore & Délima Roy) n1883-06-10 (B18f7) d1885-05-19 (S15f43v)
(2ans) CC

Georges (Philippe & Marie Miville) n1909-03-31 (B17f24) d1934-07-21 (S7f94) (25ans) CC

Georges-Marie (Arthur & Blanche Ross) n1947-06-02 (B103f95) SAM m1969-11-15 Monette Lefrançois, St-Joseph Sept-Iles

Télesphore-Germain (Jules & Marie Leclerc) n1876-06-03 (B47f56v) d1877-06-18 (S13f75)
(1an) CC

Henriette (Athanasie & Henriette Bouchard) n1877-07-02 (B24f89v) m1894-11-27 (M9f14v)
Abraham Dionne (Bruno & Virginie Gagnon) CC

PINEAULT

Hermine (Joseph & Hermine Roy) m1851-09-08
(M4f35) Octave Labrie (Alexandre & Marguerite
Marceau) SAM d1883-10-10 (S10f13v) (80ans) CC

M.Anne-Hermine-Béatrice (Alfred & Béatrice
Leclerc) n1881-02-20 (B15f154v) CC

M.Anne-Hermine (Athanase & Henriette Bou-
chard) n1887-04-10 (B20f78) CC

Imelda (Athanase & Henriette Bouchard) n1894-
02-15 (B8f3) m1923-01-08 (M1f66) Philippe
Dionne (vf Rosanna Côté) d1972-10-29(S26f236)
(78ans) CC

Jean-Yves (Arthur & Blanche Ross) n1939-07-12
(B19f37v) SOA m1967-07-15 Jacqueline Pitre,
St-Joseph Sept-Iles

Jeanne-Emma (Philippe & Marie Miville) n1907-
07-27 (B42f190v) m1932-08-10 (M3f56v) Octave
Fournier (François & Antoinette Brisebois) CC

Joseph (ép.Hermine Roy) d1899-03-31 (S5f21v)
(91ans) CC

Joseph (Joseph & Hermine Roy) n1855-07-24(B31
f39v) d1879-07-31 (S35f124v) (23ans) CC

Joseph (Philippe & Marie Miville) d1905-12-22
(S47f218v) (3ans) SAM

Jules (Joseph & Hermine Roy) n1851-04-08 (B15
f31v) SAM m1874-06-02 (M4f18) Domithilde Le-
clerc (Germain & Françoise Gagnon) 2è m1881-
06-07(M11f159v) Marie Lemieux (vve François
Morin) d1909-03-05 (S8f23) (58ans) CC

Julienne (ép.Eloi Lepage) d1888-08-06 (S17
f36v) (88ans) SAM

Rose-Léontine (Jules & Domithilde Leclerc)
n1875-03-04 (B9f30) CC

FINEAULT

Louis (Joseph & Hermine Roy) n1857-03-05 (B11
f59) m1882-05-02 (M3f171v) M.Louise Fournier
(Etienne & Marie Deroy) d1890-02-11 (S2f121v)

(33ans) CC

Louis-Philippe (Philippe & Marie Miville) n
1915-10-29 (B72f149v) d1934-08-24 (S12f97v)
(18ans) CC

Louise (Joseph & Hermine Roy) d1846-.. (S13
f32) (8ans) SAM

Louise (Athanasie & Henriette Bouchard) n1884-
06-04 (B29f24v) m1904-11-21 (M13f138v) Arthur
Pelletier (François & Cécile Roy) CC

Luce (vve René Paradis) d1974-11-20 (S8f103)
(66ans) LC

Madeleine (Arthur & Blanche Ross) n1930-05-18
(B54f9) CC m1953-07-18 Clément Robitaille,
St-Jérôme Mat.

Marc-André (Arthur & Blanche Ross) n1947-06-
02 (B102f95) d1947-06-13 (S21f96v) (10jrs)SAM

Marcelline (vve Isidore Lévesque) d1905-03-28
(S12f194) (88ans) SAM

Marie (Jules & Marie Leclerc) m1892-02-23
(M1f153v) Napoléon Paradis (François & Calix-
ta Marceau) CC d1963-03-06 (S2f235)(88ans) CC

Marie-Anne (Alfred & Béatrice Leclerc) n1874-
02-05 (B5f12) CC

Marie-Anne-Marguerite (Télesphore & Délima
Roy) n1877-02-05 (B5f68v) CC

Marie-Anne-Ernestine (Alfred & Béatrice Le-
clerc) n1884-03-21 (B11f21) d1884-05-01 (S6
f22) (20jrs) CC

PINEAULT

Marie-Anne (Alfred & Béatrice Leclerc) n1885-07-24 (B38f46) CC

Marie-Anne-Eugénie (Athanase & Henriette Bouchard) n1879-05-16 (B45f120v) d1879-05-18(S26f121) (4jrs) CC

Marie-Anne-Antoinette (Athanase & Henriette Bouchard) n1875-07-02 (B43f35v) d1892-08-27 (S14f164) (17ans) CC

Marie-Louise-Adélaïde (Télesphore & Délima Roy) n1885-09-22 (B47f49) CC

Arthur-Martin (Arthur & Blanche Ross) n1946-03-31 (B46f36) SAM m1970-02-21 Edna Leblanc, Sept-Iles

Maurice-Manuel (Arthur & Blanche Ross) n1934-01-09 (B6f84) d1934-01-12 (S1f84) (7jrs) CC

Louis-Norbert (Athanase & Henriette Bouchard) n1882-06-07(B37f172v) m1909-10-26 Alma Gagnon (vve Gervais Gauthier) CC

Nymphodore (Joseph & Hermine Roy) n1849-04-30 (B14f15) SAM m1865-02-25 (M6f3v) Jean Gagnon (Théodore & Hélène Blais, Rim.) CC

Olivette (Arthur & Blanche Ross) n1931-06-20 (B68f33) d1931-09-28 (S23f39v) (4ms) CC

Blanche-Olivette (Arthur & Blanche Ross) n1945-02-03 (B18f277) d1945-04-26 (S15f287v) (3ms) SAM

François-Philippe (Athanase & Henriette Bouchard) n1877-07-10 (B46f77v) m1900-10-23 (M10f69v) Marie Miville (Georges & Rose-de-Lima Lemieux) SAM d1950-01-24 (S2f19v) (72ans) CC

PINEAULT PINEL dit LAFRANCE

PINEAULT

Philippe (Philippe & Marie Miville) n1903-12-

26 (B84f117) d1904-03-28 (S9f123) (3ms) CC

Pierre (Pierre & Angélique Lavoie, Rim.) m
1879-01-08 (M1f109v) Délima Thivierge (Paul &
Ursule Boulay, SAM) CC

Scholastique (ép. François Boulay) d1883-02-01
(S1f195) (86ans) SAM

Simone (Joseph & Luce Pearson, Sayabec) m1955-
07-16 (M3f171) Edwin Harvey (Absolon & Basi-
lice Roussel, SPA) LC

Solange (Arthur & Blanche Ross) n1937-02-09
(B13f150) CC m1958-08-19 Chs-Eugène Voyer,
Sept-Iles

Georges-Macaire-Sylvio (Télesphore & Délima
Roy) n1880-03-31 (B22f138) CC

Télesphore (Joseph & Hermine (Roy) m1772-04-17
(M10f87) Délima Roy (Louis & Ursule Lepage) CC

Lionel-Vianney (Arthur & Blanche Ross) n1935-
03-10 (B23f109) CC

Wilfrid (Pierre & Délima Thivierge) n1880-12-
27 (B85f151) CC

Yvonne (Philippe & Marie Miville) n1910-09-16
(B44f47v) d1936-06-26 (S10f137) (25ans) CC

PINEL

Adèle (Ferdinand & Angélique Lefrançois) n
1864-08-02 (B74f72v) SAM

Agnès (Jules & Emilie St-Laurent) n1860-01-27
(B6f2) SAM

PINEL

Alphonse (Frs-Xavier & Olivette Beaulieu) m
1866-01-08 (M3f12v) Adèle Blanchet (Marcel &
Charlotte Gagné) CC

Amarilda-Délina (Joseph & Délina Heppell) n
1885-05-28 (B28f44) CC

Anonyme (Alphonse & Adèle Blanchet)n..d1866-
11-07 (S13f17) SAM

Anonyme (Alphonse & Adèle Blanchet)n..d1885-
02-12 (S4f38) CC

Anonyme (Jean-Claude & Monique Charest)n..
d1971-09-01 (S29f236) SAM

Antoinette (Alphonse & Adèle Blanchet) n1881-
05-28 (B32f158v) CC

Aurore (Alphonse & Adèle Blanchet) n1869-08-
30 (B43f52) CC

Cécile (Jean-Pierre Lafrance dit Pinel)m1866-
02-12 (M8f106) Napoléon dit Paul Gagnon (Hya-
cinthe & Joseph Gagnon dite Bélisle) d1874-
05-08 (S28f107) (26ans) SAM

Célia (Joseph & Délina Heppell) n1879-03-22
(B24f116) CC 2è m1947-11-15 David Incall, N.-
D.-des-Sept-Douleurs Verdun

Délia (Joseph & Délia dite Délina Heppell)
n1870-10-25 (B49f68v) d1878-06-11 (S14f98v)
(28ans) CC

Elzéar (Frs-Xavier & Virginie Pelletier) n
1871-09-17 (B43f77) d1872-11-15 (S17f94v)
(14ms) CC

Adèle-Emiline (Alphonse & Adèle Blanchet)
n1871-02-31 (B15f72v) CC

PINEL

Charles-Epiphane-Emmanuel (Alphonse & Adèle
Blanchet) n1877-12-31 (B1f87v) d1879-08-17

(S38f126) (18ms) CC

Ernest (Ferdinand & Angélique Lefrançois)
n1873-09-09 (B70f93v) SAM

M.-J.-Ernest (Alphonse & Adèle Blanchet) n
1874-09-13 (B55f22v) CC

Ernest (Joseph & Delvina Heppell) n1876-10-15
(B78f62) CC m1913-06-30 Méline Pichette, St-
Augustin Manchester

Ferdinand (Jean-Pierre & Adélaïde Canuel) m
1861-04-30 (M2f19v) Angélique Lefrançois
(Pierre & Marguerite Servant) d1885-10-23
(S33f287v) (48ans) SAM

Ferdinand (Ferdinand & Angélique Lefrançois)
n1871-07-28 (B56f54v) d1872-08-03 (S15f71v)
(1an) SAM

Ferdinand (Napoléon & Marguerite St-Laurent)
n1896-09-23 (B..f106) ML m1942-06-06 Antoi-
nette Gauthier, St-Jacques Mtl 2è m1948-07-03
Simone Day, St-Jacques Mtl

Florida (Alphonse & Adèle Blanchet) n1879-10-
19 (B97f130) CC m1935-03-06 Adélarde Rioux,
St-Nom-de-Jésus Mtl

François (ép.Olivette Beaulieu) d1886-03-13
(S6f59v) (76ans) CC

François-Xavier (Frs-Xavier & Olivette Beau-
lieu) m1866-01-08 (M1f12) Virginie Pelletier
(Félix & Louise Blouin) CC

François (Frs-Xavier & Virginie Pelletier) n
1866-11-18 (B45f17) d1876-07-08 (S15f58)
(9ans) CC

PINEL

Herméline (Joseph Lafrance dit Pinel & Délina Heppell) n1874-12-12 (B66f26) CC

Jean-François (Jean-Claude & Monique Charest) n1973-11-22 (B107f490) SAM

Jean-Pierre (ép..Adélaïde Canuel) d1862-06-19 (S8f39) (68ans) SAM

Jean-Pierre (Ferdinand & Angélique Lefrançois) n1878-06-04 (B..f128) ML

Joachim (Ferdinand & Angélique Lefrançois) n1876-06-17 (B..f101) d1880-08-25 (S..f161) (4ans) ML

Louis-Joachim (Ferdinand & Angélique Lefrançois) n1882-07-21 (B11f44v) SM

Joseph (Jules Lafrance dit Pinel & Marie St-Laurent) n1864-02-03 (B23f64v) SAM

Joseph (Ferdinand & Angélique Lefrançois) n1866-06-06 (B43f113) SAM

Jules (Jules & Marie St-Laurent) n1866-08-16 (B45f113v) SAM

Julie (Chs-Pierre Lafrance dit Pinel & Adélaïde Canuel) m1862-01-07 (M4f31) Jean-Baptiste Verret (Pierre & Eléonore Mahanny) SAM

Léa (Jules & Marie St-Laurent) n1862-02-14 (B18f34) SAM m1921-03-28 Michel Philibert, St-Ulric Mat.

Louis-Napoléon (Alphonse & Adèle Blanchet) n1868-02-24 (B9f31v) d1871-11-24 (S12f80v) (3ans) CC

Adèle-Lucina (Alphonse & Adèle Blanchet) n1876-03-30 (B29f51v) CC

PINEL

Marguerite (Ferdinand & Angélique Lefrançois)
n1869-07-22 (B55f24) SAM

Marie (Frs-Xavier & Virginie Pelletier)n1869-
01-22 (B6f43v) CC

Marie (Jean-Claude & Monique Charest) n1969-
09-23 (B80f51) d1969-09-27 (S34f51) (4jrs)SAM

Michel (Jean-Bte & Luce Imbeault) m1978-05-27
(M..f143) Johanne Mercier (André & Hélène La-
flamme) ML

Octave-Epiphané (Ferdinand & Angélique Le-
françois) n1880-05-19 (B..f158) ML

Octave (Joseph & Délina Heppell) n1881-07-13
(B44f160v) CC

Philomène (Jules & Marie St-Laurent) n1858-
07-18 (B44f75) SAM

Sara (Ferdinand & Angélique Lefrançois)n1862-
03-07 (B23f35) m1883-11-20 (M12f231) Jean-Bte
Bond (Jacques & Marie Vallée) SAM

Yoland-Stéphane (Victor & Yolande Guimont) n
1968-02-23 (B21f401) SAM

Suzanne (Jean-Pierre & Adélaïde Canuel)m1863-
01-05 (M2f46v) Thomas Gagnon (Hyacinthe & Jo-
sephte Gagnon dite Pelletier, LM) d1874-05-04
(S27f106v) (29ans) SAM

Louis-Alphonse-Ulric (Alphonse & Adèle Blan-
chet) n1873-01-18 (B7f97v) CC

Virginie (Jean-Pierre & Adélaïde Canuel) m
1864-03-14 (M5f66v) Joseph Vallée (Pierre &
Marthe Fournier, Montmagny) 2è m1867-01-20
(M3f123v) Alexandre Lavoie (Etienne & Chris-
tine Sirois,LM) d1896-06-27(S..f103)(54ans)ML

PINET

Marie-Anna (Mathias & Monique Ambroise) n1897-02-16 (B36f255) SAM

Jean-Yves-Guy (Laurier & Rose St-Pierre, Ste-Rose-du-Dégelis) m1962-07-21 (M2f95) Lisette Boucher (Albert & M. Anne Boucher) SM

PIPE

M. Antoina (Simon & Angèle Blouin) n1874-12-08 (B3f28) CC (LMs)

Simon (ép. Angèle Blouin) d..enr1879-05-05 (S21 f119v) (84ans) CC

Henriette (Simon & Angèle Blouin) n1871-01-07 (B17f..) d1974-08-25 (S8f21v) (4ans) CC (LMs)

PITEAU

Adhémair (Alexandre & Geneviève Côté) n1868-12-16 (B48f42) CC

Alphonse (Alexandre & Geneviève Côté) m1874-02-16 (M2f12v) Desanges Tremblay (Célestin & Modeste Couturier) CC

Céline (Alexandre & Geneviève Côté) m1877-04-09 (M3f71v) Hilaire Tremblay (Célestin & Modeste Couturier) 2è m1914-11-28 (M0f126v) René Roy (vf Lydia Soucy) d1936-07-27 (S12 f138v) (75ans) CC

Delvina (Alexandre & Geneviève Côté) m1876-01-17 (M1f45v) Joseph Lévesque (Edouard & Catherine Savard) d1876-12-26 (S22f66v) (22ans) CC

Emma (Alexandre & Geneviève Côté) d1873-09-21 (S6f7v) (14ans) CC

Herméline (Alexandre & Geneviève Côté) m1875-07-05 (M4f36) Jean Gagnon (Jean & Virginie Roy) d1918-02-15 (S6f200) (63ans) CC

PITEAU

PITRE

PLAISANCE

PITEAU

Louise-Norbert (Alphonse & Desanges Tremblay)
 n1876-12-03 (B87f65) CC

Lucille (Alexandre & Geneviève Côté) n1865-12-25 (B56f11v) CC

Lumina (Alphonse & Desanges Tremblay) n1875-04-17 (B21f31v) CC

Marie-Rose-Anna (Alphonse & Desanges Tremblay) n1878-09-11 (B73f104) d1880-02-14 (S5 f135) (1an) CC

Nymphodore (Alexandre & Geneviève Côté) n1863-12-24 (B11f63) CC

Rose-Anna (Alphonse & Desanges Tremblay) n1881-01-15 (B4f152) CC

PITRE

Antonio-Zénophile (Napoléon & Rose-Alma Labelle, St-Alph.-de-Liguori Hawkesbury Ont.) m1933-10-11 (M3f44v) Rose-Aimée Caron (Téléphore & Delphine Fournier) LM

Léonard (Edouard & Germaine Courchêne, Cap-d'Espoir) m1963-10-19 (M5f25) Blanche-Yvonne Gasse (Jean-Ls & Marthe Lévesque) LM

PLAISANCE

Jane (Louis & Victoria Campion) n1876-04-03 (B5f10) SM

Louis Pandelette dit Plaisance (Augustin & .) m1874-10-04 (M2f2) Victoria Campion (Alexandre & Geneviève St-Laurent) LM

Louis-Alexandre (Louis & Victoria Campion) n1877-10-18 (B15f19) SM



Poitras Antoinette
ép. Georges Fournier
d1979-10-05 A94
SAM



Paradis Angéline
ép. Aurélie Fraser
d1989-01-23 A94
SAM



Poitras Eric
f. Richard & Denise
Gagnon
d1986-06-09 A2



Paradis Carmen
ép. Roger Fournier
d1973-08-04 A48
CC



Poitras Luce
ép. Ovide Bernatchez
d1972-04-08 A71
ML



Paradis Jean
ép. Georgiane Bérubé
d1948-02-02 A86
LC

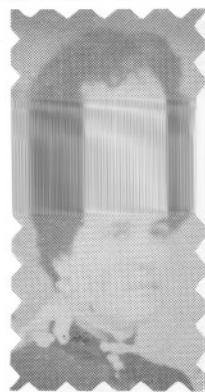

Pelletier Corinne
ép. Auguste Roy
d1928-07-10 A62
CC



Pelletier Charles
ép. Emma Marquis
d1949-06-05 A86
SAM



Pelletier Cléophas
ép. Rosalie Lemieux
d1930-09-03 A63
SAM



Pelletier Blanche
ép. Arthur Côté
d1932-04-30 A38
Matane



Pelletier Chs-Eugène
ép. Juliette Gagné
d1980-12-06 A79
SAM



Pelletier Arthur
ép. Antoinette Lefrançois
d1928-05-21 A60
SAM

PLAMONDON

Guytaine (Marcel & Suzanne St-Laurent) n1964-06-30 (B22f28v) T

Marcel (Antonio & Théotiste Lafontaine, St-Sauveur Shawinigan) m1963-07-06 (M5f10v) Suzanne St-Laurent (Albert & Jeanne Rioux) T

PLANTE

Alexandre-Aimé (Léopold & Jeanne-Aimée Vallée) n1942-07-21 (B20f74) SOA

Jacinthe-Bernadette (Léopold & Jeanne-Aimée Vallée) n1953-12-25 (B41f200) SOA

Bertrande-Raymonde (Chs-Eugène & Edwina Pelletier) n1947-11-08 (B44f135) SOA m1971-09-03 Donald Perreault, Schefferville

Lucie-Carole (Chs-Eugène & Edwina Pelletier) n1952-04-28 (B17f183) SOA

Charles-Eugène (Philippe & M.Louise Heppell) m1937-02-09 (M1f12v) Edwina Pelletier (Téléphore & Zoade Lavoie) SOA 2è m1978-09-23 (M15f95) M.Jeanne Hamilton (Adolphe & Céline St-Pierre) CC

Daniel-Serge (Chs-Eugène & Edwina Pelletier) n1950-03-20 (B11f158) d1950-04-16 (S1f159) (20jrs) SOA

Daniel (j.) (Chs-Eugène & Edwina Pelletier) n1951-02-24 (B5f166v) SOA m1975-11-22 Lisette Lebrun, Schefferville

Denis (j.) (Chs-Eugène & Edwina Pelletier) n1951-02-24 (B4f166v) SOA m1976-10-30 Josette Gendry, St-Esprit Sherbrooke

Francine-Marielle (Léopold & Jeanne-Aimée Vallée) n1949-02-10 (B7f148v) SOA

PLANTE

Marcel-Gabriel (Léopold & Jeanne-Alphéda Vallée) n1955-03-25 (B9f13v) SOA m1987-02-28
Monique Beaumont, St-Jean-de-la-Croix Mtl

Gaston (Chs-Eugène & Edwina Pelletier) n1942-07-01(B18f73v) SOA m1965-06-26 Louise Gobeil, St-Nazaire Chicoutimi

Gilles-Raymond (Chs-Eugène & Edwina Pelletier) n1957-11-08 (B32f43) d1960-08-22(S2f70) (2ans) SOA

Thérèse-Gisèle (Chs-Eugène & Edwina Pelletier) n1940-12-20 (B36f55v) SOA m1964-08-29
André Bédard, N.-D.-de-Grâce Mtl

Jean-Charles (Chs-Eugène & Edwina Pelletier) n1938-03-08(B6f22v)d1939-04-24(S5f35)(1an)SOA

Jean-Charles (Chs-Eugène & Edwina Pelletier) n1953-12-15 (B39f199v) SOA

Jean-Claude (Léopold & Jeanne Vallée) n1960-08-07 (B19f70) SOA

Jean-Léon (Chs-Eugène & Edwina Pelletier) n1945-02-03 (B4f101) SOA m1981-12-28 Marguerite Lebrun, Havre-St-Pierre

Gertrude-Jeannette (Léopold & Jeanne Vallée) n1945-05-13 (B14f104) d1945-11-08 (S5f110v) (5ms) SOA

Johanne (Roger & Pierrette Pelchat) n1963-12-02 (B108f250) CC

Joseph (Léopold & Jeanne-Aimée Vallée) n1959-05-30 (B15f60) d1959-10-31 (S1f60) (1jr) SOA

Laurence-Micheline (Léopold & Jeanne-Aimée Vallée) n1952-1-15 (B38f188) SOA

PLANTE

Gérard-Laurent (Léopold & Jeanne-Aimée Vallée) n1950-01-17 (B3f156v) d1950-05-27 (S2 f159v) (4ms) SOA

Laurette (Léopold & Jeanne-Aimée Vallée) n 1946-06-23 (B9f117) SOA m1965-05-29 Jean-Louis Pilotte, St-Jean-Bte Mtl

François-Léonard (Léopold & Jeanne-Aimée Vallée) n1951-05-02 (B13f168) m1936-07-08(M4f7v) Jeanne-Alphéda Vallée (François & Emérida Thériault) SOA

Louise-Marie (Léopold & Jeanne-Alphéda Vallée) n1956-09-13 (B38f33) SOA m1974-12-26 Denis Painchaud, St-Robert-Bellarmin Mtl

Hélène-Lynda (Léopold & Jeanne-Aimée Vallée) n1958-02-08 (B3f44v) SOA m1979-05-24 Jean Desfossés, St-Robert Bellarmin Mtl

Michel (Joseph & Lumina Lambert, Imm.-Conception Mtl) m1973-12-26 (M61f491) Lise Lévesque (Ls-Georges & Adéla Gagnon) SAM

Nicole-Raymonde (Chs-Eugène & Edwina Pelletier) n1943-11-01 (B25f88) SOA m1967-09-02 André Bergeron, Ste-Praxède Bromptonville

Omer (Paul & Marie Dumont) n1928-04-09(B45 f198v) CC

Paul-Philippe (Paul & Marie Bérubé) m1921-08-16 (M7f36) Marie Dumont (François & Eugénie Isabelle) CC

André-Léopold dit Paul-André (Léopold & Jeanne-Aimée Vallée) n1937-12-12 (B27f19v) SOA m1962-05-06 Denise Vallée, S.-Coeur Mtl

Paul-Yves (Chs-Eugène & Edwina Pelletier) n 1939-08-13 (B23f39) m1961-07-12 (M..f..) Réjeanne Roy (Albert & Jeanne-d'Arc Michaud)SOA

PLANTE FLOURDE

PLANTE

Jean-René (Léopold & Jeanne-Aimée Vallée) n
1944-03-28 (B8f91) SOA m1970-05-30 Yolande
Vallée, St-Joseph Riv.-des-Prairies

Jean-Roger (Léopold & M. Jeanne Vallée) n1939-
06-02 (B16f36v) SOA m1959-10-31 (M10f133)
Pierrette Pelchat (Arthur & Eugénie Hudon) CC

Gérard-Roland (Léopold & Jeanne-Aimée Vallée)
n1947-07-11 (B330f130v) SOA m1970-07-11 Fran-
cine St-Laurent, Longueuil

Sylvain (Roger & Pierrette Pelchat) n1962-01-
04 (B12f194) CC

Sylviane (Chs-Eugène & Edwina Pelletier) n
1948-12-04 (B44f146) SOA m1970-07-18 Jean-Guy
Roy, Ste-Catherine Cté Laprairie

Eugénie-Sylvie (Roger & Pierrette Pelchat) n
1961-01-06 (B6f164v) CC m1983-09-17 Jean St-
Laurent, Rawdon

Thérèse (Paul & Marie Dumont) n1926-04-10
(B34f144) CC m1946-09-11 François Falardeau,
N.-D.-des-Victoires Québec

Françoise-Yvette (Léopold & Jeanne-Aimée Val-
lée) n1941-03-25 (B7f58v) m1959-07-25 (M2f61v)
Jean-Guy Bouthillier (Léopold & Hélène Fou-
rangeau, Ste Marguerite Mtl) SOA

Yvon (Ls-Philippe & Germaine Voyer) m1959-11-
28 (M..f97) Suzanne Lapointe (Adélarde & Béa-
trice Laflamme) ML

FLOURDE

Alain (Gérald & Ghislaine Pelletier) n1975-
01-05 (B2f376) CC

Benoit (Oscar & Simone d'Amours) d1968-04-27
(S9f359) (18ans) CC

PLOURDE

Emma (ép. Joseph Richard) d1928-03-25(S3f109v)
(74ans) SM

Georges (Georges & Lucrece Pelletier) m1874-
12-21 (M..f86) Georgianna Richard (Irénée &
Olympe Dionne) ML

Gérald (Oscar & Simone d'Amours) m1968-10-03
(M28f374v) Ghislaine Pelletier (Roland & Gem-
ma Leclerc) CC

Henri-Fortunat (Stanislas & Marguerite Pou-
lin) n1887-02-28 (B11f76v) CC m1913-04-07 M.
Anne Tremblay, St-T.-d'Aquin Lac-Bouchette

Jennifer-Guylaine (Jean-Chs & Johanne Newbur-
ry) SAM

Josette (Oscar & Simone d'Amours) n1963-03-08
(B32f227v) CC

Mario (Oscar & Simone d'Amours) n1952-05-13
(B66f107v) m1978-07-14 (M9f81) Claudette Pel-
letier (Roger & Hermance Gagnon) CC

Martin-Richard (Raymond & Claudette Pelle-
tier) n1978-02-09 (B7f65) CC

Raymond (Oscar & Simone d'Amours) m1971-09-25
(M28f163) Claudette Pelletier (Rosaire & Flo-
rianne Lajoie) CC

Raynald (Maurice & Liliane O'Connor, RAR) m
1976-10-29 (M41f262) Denise Gendron (Joseph &
Eva Samuel) SAM

Rémi (Georges & Georgianne Richard) m1920-08-
03 (M..f203) Philomène Lapointe (Pierre & Ju-
lie Laflamme) ML

Stanislas (ép. Marguerite Poulin) d1888-11-19
(S10f102v) (48ans) CC

PLOURDE POIRIER

FLOURDE

Stanislas (Stanislas & Marguerite Poulin) n
1888-05-04 (B26f94) CC m1930-05-03 M.Jeanne
Tremblay, St-Thomas Lac-Bouchette

Steeve (Mario & Claudette Pelletier) n1983-
04-06 (B26f340) CC

POIRIER

Jean-Paul-Alain (Antonio & Juliette Sohier)
n1947-10-13 (B178f116) SAM m1970-06-06 Mi-
cheline Deschênes, St-Rémi-de-Métis

Lucie-Anne (Antonio & Juliette Sohier) n1952-
12-01 (B28f108v) d1958-03-21 (S1f157)(5ans)MS

Anne (Yvon & Denise Cousin) n1976-02-15 (B28
f212) SAM

Kathleen-Annie (Antonio & Juliette Sohier) n
1957-08-03 (B19f169) MS m1979-08-25 Robert
Brossort, Lasalle

André-Antonio (André & Alphonsine Beaulieu)
m1946-08-10 (M8f55v) Juliette Sohier (Henri &
Blanche Rioux) MS

Bernardin (Lucien & Joséphine Beaulieu,
Chandler) m1956-09-08 (M4f111v) Thérèse Le-
clerc (Ernest & Irène Rioux) RC

Catherine-M. (Yvon & Denise Cousin) n1977-09-
21 (B73f370v) SAM

Cyrille (Nazaire & Philomène Caron, Cloridor-
me) m1906-05-28 (M2f130) Ida Dubé (Eloi & M.
Anne Langlois) SM

Normand-Dominic (Jacques & Suzanne Vernier)
n1983-08-12 (B9f229v) SM

POIRIER

Marielle-Doris (Alcide & Julienne Vallée) n
1962-06-04 (B7f3) LM

Edgar (Pierre & M.Louise Babin, Bonaventure)
m1958-07-24 (M2f159) Georgette Jauvin (Damase
& Eugénie Henley) MS

André-Francis (Antonio & Juliette Sohier) n
1949-09-22 (B16f82v) d1967-01-13 (S2f27)
(17ans) MS

François (Adrien & Jeannine Leblanc, Murdoch-
ville) m1980-06-20 (M2f241) Carole Lévesque
(Léo & Rita Laflamme) GM

Linda (Henri-Paul & Thérèse Bujold) n1960-06-
10 (B..f102) ML m1979-07-14 Alain Poirier,
St-Vital Mtl

Irène-Lise (Edmond & Laura Henry) n1962-02-04
(B..f121) ML

M. Marthe (Maurice & Lèda Turbide) m1942-04-
08 (M3f20) Willie Nadeau (Louis & Adéline
Boutin, St-Raphaël-de-Bellechasse) SCL

Mélanie (Yvon & Denise Cousin) n1974-08-25
(B52f357) CC

Noëlline (Edmond & Laura Henley) n1963-12-25
(B..f146) ML m1984-05-05 René Galério, St-Da-
mase Mtl

Rodrigue (Emile & Clarisse Poirier) m1967-06-
24 (M..f180) Réjeanne Mercier (Clément & Ali-
ne Ouellet) ML

Roger (Maurice & Lèda Turbide) d1938-09-24
(S17f39v) (4ans) T

Sandra-Hélène (Jacques & Suzanne Vernier) n
1979-03-08 (B2f208v) SAM