

PELLETIER

Léon-Charles-Garnier (Germain & Adèle Larouche) n1928-06-05 (B52f14) SAM m1954-08-19 (12 f191) Eméline Dionne (Ls & M.Ange Fortin) CC

Léon-Arthur (Urgèle & Léonie Marceau) n1940-10-27 (B78f241) d1942-04-01 (S4f30v) (1an) CC

Léona-Aline (Rosario & Louisa Vallée) n1937-11-26 (B80f168v) CC m1957-06-08 Yvon Dumais, S

Jean-Baptiste-Léonard (Joseph & Alice Gagnon) n1920-06-24 (B48f281v) SAM m1944-11-11 Yvette Catala, Ste-Claire

Léonard-Doré (Georges & Athala Côté) n1921-07-12 (B64f23v) m1948-05-12 (M3f138) Agathe Pelletier (Achille & Sara Gagnon) SAM

Romuald-Léonard (Joseph & Alphonsine Roy) n 1922-05-01 (B39f52) CC

Norbert-Léonard (Uldéric & Amanda Bouchard) n1922-12-21 (B86f65v) m1951-09-20 (M28f83v) Lina Gaudreault (Wilfrid & Rose-Alma Sergerie) CC

Léonard (Jean-Bte & Alma Lefrançois) n1925-02-22 (B20f155) m1945-09-05 (M18f4v) Annette Landry (Horace & M.Louise Ouellet, CC) d1978-01-12 (S1f400) (52ans) SAM

Léonard (Germain & Adèle Larouche) n1926-05-04 (B34f195) m1946-11-06 (M14f186) Thérèse St-Laurent (Omer-Alfred & M.Anne Blanchet) SAM

Léonard (Napoléon & Adélia Dupuis) n1935-04-16 (B26f206) SAM m1945-10-22 Juliette Faucher, N.-D.-de-la-Garde dioc. St-Jean Qué.

Léonce (Thomas & Yvonne Côté) n1932-09-05 (B60 f139v) SAM m1964-07-11 Gisèle Marmen, Chandler

Léonce (Lorenzo & M.Anne Lafontaine) n1933-10-13 (B81f176v) SAM m1958-08-20 (M4f171) M.Rose-Dolorès Marin (Gérard & Julia Fournier) LM

PELLETIER

Jean-Léonce (Olivier & Lumina Laflamme) n1939-08-01 (B79f48v) SAM m1961-05-06 (M3f191v) Marthe Gaumont (Albert & Modeste Ouellet) LM

Léonidas (Charles & M.Louise Tanguay) n1928-11-12 (B85f26) SAM

Léonidas (Georges & Marcelle Trépanier) n1944-03-10 (B30f238) SAM

M.Anne-Angélique-Léonie (Olivier & Eugénie Lèvesque) n1905-04-18 (B46f196) m1948-07-14 (M8f202) Adrien Paquet (Arthur & Marie Deschênes) SAM

Blanche-Léonie (Charles & Emma Marquis) n1906-01-15 (B8f220v) m1928-08-08 (M8f20v) Ludger Laflamme (Michel & Ludvina Richard, GV) SAM

Léonie (Eustache & Antoinette Lèvesque) n1910-06-02 (B57f362) SAM

M.Ange-Léontine (Marcel & Malvina Leclerc) n 1898-06-30 (B25f7) CC

Léontine (Jean-Bte & Marie Michaud) n1901-04-21 (B29f81) m1922-04-24 (M1f46v) Paul-Emile Chrétien (Urbain & Joséphine Dion, CC) SAM

François-Léopold (Norbert & Esther Lepage) n 1891-01-16 (B4f137) (ép. Elmire Langlois) d1950-07-09 (S19f35) (59ans) CC

Léopold (Jean-Bte & Marie Michaud) n1918-03-19 (B27f224) SAM m1943-11-13 (M21f72) Thérèse St-Louis (Gustave & Amanda Beaudoin) CC

Liette (Fernand & Huguette Paquet) n1969-07-10 (B55f26) SAM

Liliane (Alphée & Angéline Lèvesque) n1939-06-18 (B11f38v) LC m1958-08-16 (M14f101) Normand Chénard (Albert & Marie Michaud, SOA) d1985-05-06 (S7f261) (45ans) CC

PELLETIER

Lionel (Cléophas & Azilda St-Pierre) n1913-05-26 (B30f95v) CC

Charles-Lionel (Charles & M.Louise Tanguay) n 1922-09-03 (B58f55) m1946-07-24 (M10f182v)
Jeanne-Aimée Dupuis (William & Clarina St-Laurent, T) d1970-03-01 (S6f88) (47ans) SAM

Lionel-Eustache (André & Alphéda Soucy)n1940-04-19 (B10f47) d1941-06-.. (7f73) (2ans) SOA

Lisa (Georges-Lorenzo & Rolande Soucy) n1967-01-10 (B6f299) SAM

Lise (Philippe & Domithilde Lemieux) m1965-07-17 (M3f1260 André-Albert Lebreux (Thomas & Annette Tremblay, ML) SM

Lise (Phil.-Laurent & Yvonne Béchard) n1948-07-10 (B92f144) m1968-07-06 (M12f429) Jean-Guy Proulx (Fernand & Gisèle Proulx, Pte-au-Père Rim.) SAM

Lise-Nicole (Georges-Henri & Ruth Bérubé) n1949-06-19(B88f184) SAM m1969-10-04 (M21f46)
Louis Bernatchez (Emile & Blanche Thibault)CC

Lise-Danielle (Gérard & Yolande Miville) n 1950-08-19 (B89f40) CC m1971-08-14 Patrick Charest, St-Luc Dollard-des-Ormeaux P.Qué

Edwidge-Lise (Clovis & Edwidge Sylvestre) n 1951-03-15 (B8f167) SOA m1972-07-15 Jean-Denis Amyot, Ste-Claire Qué.

Jeanne-Lise (Reynald & Jeanne-Eva Lapierre) n1952-02-11 (B24f98v) CC

Lise (Roch & Yvette Lévesque) n1954-06-20 (B114f115v) m1978-07-01 (M6f429) Vital Lévesque (Athanase & Aurore Servant, Mtl) SAM

PELLETIER

Lise (Valmont & Thérèse St-Laurent) n1955-09-14 (B136f192v) SAM m1975-05-03 Wayne Scott, M.-R.-de-la-Paix Pierrefonds

Lise-Réaldine (Réal & M.Aimée Landry) n1957-06-10 (B91f290v) SAM

Lise (Edouard & Charlotte Gilbert) n1972-06-29 (s33f207) CC

Lisette (Léon & Adélia Castonguay) n1943-04-26 (B42f202) SAM m1964-08-06 (M..f151) Sylva Poitras (Irénee & M.Claire Cloutier) ML

Lisette (Chs-Edouard & Antoinette Dugas) n1951-12-29 (B171f291) SAM

Jean-Logan (Chs-Auguste & Marcienne Pelletier) n1969-06-09 (B51f10) SAM

Télesphore-Antonin dit Lorenzo (Narcisse & Anna Lévesque) n1910-01-14 (B4f346v) m1933-02-28 (M4f153v) M.Anna Lafontaine (vve Alphée Lévesque) d1966-01-06 (M3f206) (56ans) SAM

Lorenzo (Rosario & Louise Vallée) n1939-05-07 (B32f204v) CC

Georges-Lorenzo (Antonio & Antoinette Michaud) n1939-11-07 (B87f218v) m1962-08-11 (M12f208) Denise Roy (Adrien & Anne-Marie Harrisson) CC

Lorenzo (Henri & Ida Vallée) n1944-09-10 (B90f97) CC

Loris (Jean-Paul & Aline Chénard) n1964-10-09 (B104f78) SAM

Lorraine (Thomas & Yvonne Côté) n1934-03-04 (B31f180v) SAM m1971-08-21 Célien Tremblay, Québec

PELLETIER

Marguerite-M.-Lorraine (Yvon & Ange-Yda La-
voie) n1936-10-08 (B58f142) m1960-11-19 (M21
f159v) Armand Bouchard (Léopold & Angéline
Richard, Rim.) CC

Rita-Lorraine (Urgel & Léonie Marceau) n1948-
08-09 (B96f217) d1950-03-02 (S6f22) (18ms) CC

Louisa-Lorraine (Rosaire & Florianne Lajoie)
n1953-08-07 (B76f150) m1976-04-23 (M6f446)
Francis-Marcel Côté (Antoine & Camilla Bêru-
bé, Riv.-du-Loup) CC

Thérèse-Lorraine (Réal & M.Aimée Landry) n
1958-08-06 (B99f47v) m1977-08-05 (M28f358) René-
Jean Dugas (Arsène & Gabrielle Landry) SAM

Louis-Napoléon (François & Angèle Leclerc) n
1845-10-15 (B10f5v) m1872-07-22 (M9f70v)
Domithilde Soucy (Benjamin & Geneviève Para-
dis) SAM 2è m1878-01-14 (M4f89v) Léocadie Mo-
reault) CC

Louis (Olivier & Angélique Leclerc) n1861-01-
05 (B4f16v) SAM (CC)

Louis-Trefflé (François & Lucie Jean) n1873-
06-09 (B..f70) ML

Louis-Joachim (Isidore & Clarisse Roy) n1877-
10-31 (B72f83) d1882-09-19 (S12f176v) (5ans) CC

Louis (François & Cécile Roy) n1884-02-14 (B7
f20) CC

Louis-Napoléon (Israël & Alma Paquet) n1887-
02-22 (B24f6v) d1890-05-20 (S18f78) (3ans) SAM

Louis-Isidore (Isidore & Rosalie Cloutier) n
1890-07-25 (B48f80) d1890-08-14 (S24f82v)
(1ms) SAM

PELLETIER

Louis (Joseph & Desanges St-Laurent) n1897-04-30(B33f254) d1987-07-31(S22f264)(3ms) SAM

Louis-Albert (Ludger & Eugénie Jacques)n1901-04-11 (B24f61v) CC m1959-01-17 Aurore Maquet dit Mayer, St-Rémi Mtl

Louis-Emilien-Aimé (Télesphore & Anna Isabel) n1908-03-30 (B19f5v) CC

Georges-Louis (François & Albertine Otis) n 1908-04-08 (B21f5v) d1908-09-19 (S20f15v) (5ms) CC

Louis-Octave (Cléophas & Azilda St-Pierre) n 1917-03-29 (B19f178) CC m1946-07-27 Gabrielle Gauthier, Cathédrale Mtl

Louis-Gérard (Joseph & Ernestine Lévesque) n 1919-04-14 (B23f251) d1919-04-16 (S7f251v) (2jrs) SAM

Louis (Albert & Alphonsine Roy) d1922-08-05 (S18f57) (3ms) CC

Louis-Gérard (Emile & Julienne Pelletier) n 1940-11-30 (B136f111) SAM m1962-08-28 (M15 f210v) Françoise Migaux (Henri & Madeleine-Marguerite Carré, St-Maurice Seine St-André Paris) CC

Louis-Joseph (Octave & Azilda Landry) m1927-11-23 (M21f186v) M.Ange Ouellet (Fortunat & Marie Pelletier) CC

Louis-Joseph (Alphonse & M.Anne Pelletier) n 1929-03-09 (B25f35v) d1929-09-22 (S31f53) (6ms) SAM

Louis-Joseph (Yvon & M.Ange Lefrançois)n1942-07-22 (B110f177) d1943-05-05(S20f203)(9ms)SAM

PELLETIER

Louis-Marie (Narcisse & Anna Lévesque) n1911-12-08 (B132f33v) d1912-02-03 (S6f38) (2ms)SAM

Louis-Marie (Venant & M.Anne Lemieux) n1925-04-20 (B42f159v) SAM

Louis-Marie (Ls-Philippe & M.Laure Pelletier) n1927-05-28 (B40f171) CC m1948-09-04 (M16f153) Victoria Paquet (Arthur & Philomène Tanguay) SAM

Louis-Marie (Chs-Eugène & Juliette Gagné) n1929-12-28 (B98f59) m1963-09-21(M37f297) Jacqueline Parent (Albert & Rita Essiambre) SAM

Louis-Philippe (Norbert & Esther Lepage) n1889-07-03 (B30f111) m1923-09-06 (M16f95v) Elisa-Imelda Pelletier (Charles & Emma Marquis) d1968-09-30 (S33f454) (79ans) SAM

Pierre-Louis-Philippe (Charles & Emma Marquis) n1895-06-08 (B43f199v) SAM m1919-10-22 (M19f244) Eugénie Pelletier (François & Cécile Roy) CC d1975-05-20 (S16f124) (79ans) SAM

Louis-Philippe (Amable & Sara Lévesque)n1896-08-18 (B47f233v) m1920-08-24 (M10f285) M.Anne Gagné (Joseph & Poméla Parent) d1966-11-24 (S29f290) (70ans) SAM

Louis-Philippe (Joseph & Philomène Dumais) n1900-02-25 (B10f40) m1926-06-23 (M7f200v) M. Laure Pelletier (Charles & M.Louise Tanguay) SAM 2è m1968-02-17 Aline Benoit, St-Antoine Timmins d1977-08-08 (S26f358) (77ans) SAM

Louis-Philippe (Philippe & Séraphine Lafontaine) n1905-01-26 (B7f186) m1929-08-13 (M17f50) Blandine Dugas (Conrad & Angéline Lévesque) d1978-09-05 (S29f454) (73ans) SAM

Louis-Philippe-Alexis (Ls-Philippe & Philomène Richard) m1937-03-31(M4f154) Irène Dionne (Philippe & Rosanna Gaudreau) CC

PELLETIER

Louis-Philippe (Ls-Phil.-Laurent & Yvonne Béchard) n1936-04-29 (B40f234v) SAM m1954-06-19

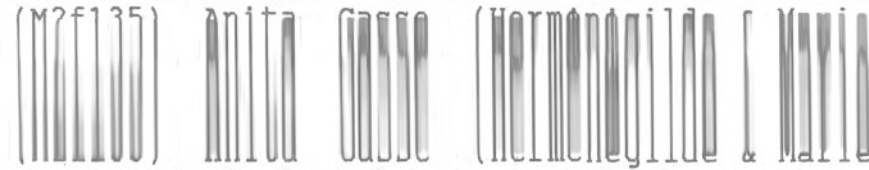

Coulombe) LM

Louis-Philippe (André & Thérèse Isabelle) n 1960-12-18 (B111f162) CC m1986-07-04 Guylaine De-Varenne, St-André-de-Neufchâtel

Louis-XV1 (Ls-Philippe & M. Anna Gagné) n1942-03-22 (B45f161) SAM m1963-12-26 (M12f19v) Jeannette Miville (Edouard & Amanda Miville)T

Louise (Félix & Louise Blouin) n1855-05-11 (B23f37v) m1879-01-08 (M6f111v) Alfred Bérubé (Joseph & Héroïse Morin) CC (SAM)

Louise (Télesphore & Anna Isabelle) m1905-09-18 (M7f154v) Honoré Ouellet (Epiphane & Agnès Tremblay, LC) CC

Louise-Sara (Israël & Alma Paquet) n1885-05-09 (B22f42v) CC d1898-06-19 (S21f16)(8ans)SAM

Louise (Paul & Délina Dion) n1900-01-16 (B5f53v) d1901-10-17 (S36f93v) (1an) SAM

Louise-Emilie (Rel.St-Paul-de-Chartres)(Olivier & Eugénie Lévesque) n1900-04-18(B25f58) d1957-05-20. (S15f286v) (57ans) SAM

Louise (Napoléon & Céline Lemieux) d1921-11-08 (S37f35) (20ans) SAM

Louise-Amanda (Joseph & Ernestine Lévesque) n 1902-01-29 (B10f99) m1922-04-24 (M2f47) Léon Pelletier (Jean-Bte & Marie Michaud) SAM

Louise (ép.Louis Dumas dit Marin) d1939-11-14 (S11f42) (36ans) SOA

Louise-Rose (Richard & Adélaïde Dumont)n1933-03-16(B18f67v) d1933-04-04(S12f79) (18jrs) CC



Pelletier J.-Elie
f. Achille & C lanire
Gauthier
d1911-08-19 A25 SAM



Pelletier J.-Amable
 p. Ernestine L vesque
d1949-04-18 A69
SAM



Pelletier Joseph
 p. d'Eva Gagnon
d1946-07-25 A71
CC



Pelletier Joseph
 p. Virginie Morin
2  Desanges St-Laurent
d1937-03-17 A90 SAM



Pelletier Jos.-C.
 p. Yvonne Vall e
d1990-02-08 A83
CC



Pelletier Joyues
 p. Jacqueline Gagn 
d1991-04-30 A63
SAM



Paquet Justine
ép. Ls-Philippe Lepage
d1980-05-07 A86
SAM



Pelletier Arthur
f. Lucien
d1924-01-21 A20
SAM



Pelletier Henriette
ép. Alfred Kenney
d1943-03-19 A26
SAM



Pelletier Béatrice
ép. Eddy Girard
d1965-04-25 A48
SAM



Pelletier Remy
ép. Marie Pelletier
d1944-07-21 A81
SAM



Pelletier Antoinette
ép. Antonio Trépanier
d1990-10-26 A90
Mtl

PELLETIER

Louise-Eugénie (Charles & Elise Lemieux) n
1906-04-06 (B37f226v) d1929-05-05 (S8f160v)
(15jrs) SAM

Louise-Anne (Charles & M.Louise Tanguay) n
1904-08-21(B80f169)m1921-09-19(M19f31v) Omer
Deroy (Alexandre & Appoline Pelletier) SAM

Louise-Anna (Eustache & Antoinette Lévesque)
n1907-05-05 (B52f260) SAM m1927-05-21 Armand
Dansereau, SAM

Louise (Gustave & Eugénie Chénard) n1937-02-
01 (B13f256v) m1957-01-23 (M1f271) Georges-
Armand dit Normand Dionne (Philippe & Imelda
Pineault, CC) SAM

Ghislaine-Louise (Gérard & Rita Rousseau) n
1954-09-10 (B28f125v) d1954-12-10 (S..f128)
(3ms) MS

Louise (Roch & Judith Lepage) n1955-05-17
(B80f172) SAM m1978-12-30 Jean-Paul Matte,
St-Pie-X Longueuil

Madeleine-Louise (Gérard & Rita Rousseau) n
1955-11-25 (B30f136v) m1976-07-10 (M3f140)
Sylvain Lévesque (Ovila & Yvette Sohier) MS

Louise (Noël & Cécile Brunet) n1958-10-14
(B128f57) SAM

Louise (Roland & Gemma Leclerc) n1959-07-21
(B23f62) SOA m1979-07-07 (M10f135) Richard
Emond (Jean & Thérèse Roy) CC

Jovette-Louise (Lorenzo & Denise Roy) n1964-
01-08 (B2f253v) CC

Claire-Louiselle (Léon & M.Louise Pelletier)
n1936-05-17 (B46f236) SAM

PELLETIER

Louissette (Germain & Antoinette Laflamme) n
1930-02-15 (B19f66) m1954-08-02 (M15f123v)

Emilien Pelletier (Emile & Antoinette Pelle-

tier) SAM

Cécile-Louissette (Gérard & Rita Rousseau) n
1954-09-10 (B29f125) m1973-02-24 (M2f101)
Gilles Bélanger (Zénon & Gisèle Francoeur) MS

Louison (Régis & Jacqueline Collin) n1969-12-
24 (B1f78) SAM

Luc (François & Cécile Roy) n1877-09-24 (B68
f82) CC

Luc (Germain & Marie Létourneau) n1899-01-03
(B1f29v) SAM

Luc (Georges & M.Louise St-Laurent) m1957-08-
10 (M8f213v) Denise St-Laurent (Ephrem & Co-
rinne Lepage) T

Luc (Alphonse & Béatrice Thériault) n1945-05-
24 (B70f291) SAM m1969-06-28 (M6f22) Danielle
Gagné (Lionel & Lucienne Perrée) CC

Luc-Roger (Hector & Albertine Gagnon) n1957-
07-02 (B90f68) CC m1979-07-07 Louise Delorme,
St-Claude Laval

Luce-Raymonde (Jean-Marc & Léona Paquet) n
1960-09-24 (B107f143) SAM

Jeanne-Lucette (Gustave & Eugénie Chénard) n
1935-09-25 (B85f221v) SAM m1952-08-30 (M3
f106) Pierre-Paul Truchon (Johnny & Exilda
Lévesque) SBL

Jean-Luciano (Victorien & Jeanne-d'Arc Col-
lin) n1956-11-30 (B187f263v) SAM

Lucie (Alexis & Marcelline Pelletier) d1892-
01-18 (S3f114v) (60ans) SAM

PELLETIER

Lucie (Henri & Patricia Bouchard) n1937-07-09
(B57f161) CC m 1962-10-27 Paul Lebrun, Ville-
St-Laurent Mtl

Micheline-Lucie (Georges & Louise St-Laurent)
n1939-04-04 (B18f47) m1960-08-06 (M6f263v)
Marcel Perreault (Gabriel & Lucille Breault)T

Andrée-Lucie (Clovis & Edwidge Sylvestre) n
1949-10-11 (B31f154) m1969-05-17 Roger Tar-
dif, SOA

Lucie (Thomas & Pamela Gagné) n1955-12-18
(B183f204v) SAM

Yvonne-Lucie (Valmont & Thérèse St-Laurent) n
1956-08-07 (B128f214) SAM

Lucie (André & Thérèse Isabelle) n1962-02-01
(B13f194v) CC

Lucien (Paul & Geneviève Lafontaine) n1865-
04-05 (B15f83v) m1885-09-29 (M7f285) Odile
Dumas dit Marin (Gilbert & Domithilde Marin)
m.annulé cause 3è & 4è degré de consanguinité
m.réh. 1885-10-24 (M10f287v) d1936-04-27 (S10
f234) (71ans) SAM

Lucien (Paul & Aurélie Miville) n1887-01-19
(B10f3) m1921-04-05 (M5f11v) Marie Pelletier
(Amable & Sara Lévesque) d1977-09-10(S30f372)
(90ans) SAM

Lucien (Eustache & Rosalie M. Marin) d1915-
08-04 (S17f143) (4ms) CC

François-Lucien (François & Florida Thibault)
n1919-03-01 (B21f224v) CC m1941-07-23 (M4f55)
Berthe Lévesque (Albert & M.Anne Lévesque) LC

Lucien (André & Alphéda Soucy) n1923-09-08
(B83f85v) m1960-08-16 (M12f153v) Lucille D'a-
mours (Amédée & Yvonne Vaillancourt) CC

PELLETIER

Lucien-Jean-Baptiste (Alphonse & Adélaïde Gagné) n1924-06-23 (B40f101v) d1928-12-14 (S37f219v) (4ans) CC

Lucien (Edmond & M.Anne Thériault) n1935-12-05 (B99f224v) SAM

Lucienne-Claudia (François & Florida Thibault) n1920-07-25 (B59f12v) CC m1941-05-30 Edgar Corridray, St-Ls-de-Gonzague Woonsocket

Lucienne (Lucien & M.Louise Chénard) n1923-07-09 (B53f88v) d1924-05-16 (S12f118v) (9ms) SAM

Lucienne (Napoléon & Adélia Dupuis) n1933-07-12 (B60f163v) SAM m1953-10-14 Ovilla Fournier, LMs

Lucienne (Edmond & M.Anne Thériault) n1934-06-29 (B60f187) m1956-01-10 (M4f210v) Normand Poitras (Ernest & Joséphine Bernatchez) SAM

Lucienne (Léonard & Thérèse St-Laurent) n1951-03-20 (B40f259) SAM

Lucille (Lucien & M.Louise Chénard) n1920-10-23 (B77f293) m1940-10-01 (M25f102v) Ludger Girard (Wilfrid & Marie Cloutier, RAR) SAM

Lucille (Jean-Bte & Maria Béchard) n1930-03-27 (B34f68v) m1952-08-07 (M7f15v) Roch Lévesque (Nazaire & M.Laure Lepage) SAM

Ludger (Norbert & Mathilde Michaud) d1915-03-14 (S4f131v) (52ans) CC

Ludger (Télesphore & Délima Isabelle) n1880-10-19 (B74f148v) CC

Ludger (Antoine & Emma Perrée) n1884-06-13 (B42f248v) m1908-09-01 (M10f301) Claudia Keable (Jérôme & Arthémise Thériault) SAM

PELLETIER

Ludger (Cléophas & Rosalie Lemieux) n1892-11-06 (B48f166v) CC m1915-08-02 Délia Chouinard, Ste-Cécile-de-Pawtucket

Ludger (Joseph & Lse-Anna Isabelle) n1909-03-24 (B16f24) CC m1930-06-04 (M2f2) Léonie Marceau (Arthur & Elise Isabelle, LMs) LC

Lucie-Ludivine (Rêmi & Marie Pelletier) n1891-04-13 (B24f99) SAM

Angélique-Ludivine (Achille & Célanire Gauthier) n1893f02-20 (B12f139) m1921-06-08 (M10f18) Jean-Wilfrid Perrée (Alfred & Delphine Truchon) d1969-09-18 (S..f..) (76ans) SAM

Lumina (Joseph & Virginie Morin) n1882-02-27 (B17f172v) d1882-04-03 (S8f175v) (1ms) SAM

Delvina-Lydia (Cléophas & Rosalie Lemieux) n1895-01-25 (B10f18) CC

Madeleine-Fernande (Joseph & Eva Gagnon) n1922-01-16 (B8f45v) m1961-09-02 (M26f181v) Pierre Lucas (Joseph & Ludivine Chicoine, La Touche-CS. Priaudiaux, France) CC

Madeleine (Germain & M.Laure Lévesque) n1924-02-24 (B10f96) m1949-08-22 (M19f248) Paul-Roch-Hormidas St-Pierre (Arthur & Anna Soucy) CC

Anne-Marie-Madeleine (Richard & Adélaïde Dumont) n1925-09-24 (B81f132) m1958-09-01 (M15f102) Gilbert St-Pierre (Napoléon & Germaine Verreault) CC

Madeleine (Léon & M.Louise Pelletier) n1928-03-22 (B29f8v) m1946-08-10 (M15f54) Léonard Parent (Alfred & Ernestine Dionne, CC) d1951-03-01 (S8f256v) (22ans) SAM

Madeleine (Olivier & Lumina Laflamme) n1928-11-30 (B88f26v) SAM

PELLETIER

Madeleine-Edith (Narcisse & Anne Dion) n..enr
1930-11-13 (B102f18) CC

Madeleine (Charles & Stella d'Anjou) m1952-
04-26 (M2f104) Arsène Gasse (Edgar & Armande
Dion) MS

Madeleine (Edmond & M.Anne Thériault) n1936-
12-29 (B101f253v) SAM

Madeleine-Lucette (Adrien & Gilberte Léves-
que) n1940-05-26 (B73f87) SAM

Madeleine (Chs-Eugène & Annette Lajoie)n1957-
01-05 (B2f49v) m1975-12-12 (M35f428) Léonard
Dumont (Ls-Octave & Jeannette Gaudreau) CC

Madeleine (Valmont & Thérèse St-Laurent) n
1959-10-23 (B135f102) SAM

Madeleine (Jean-Paul & Thérèse Charest)n1964-
12-19 (B136f99) SAM

Maggie (Mario & Anne-Marie St-Laurent) n1976-
10-23 (B95f292) SAM

Magloire (André & Julie Miouse) m1856-06-30
(M5f50v) Catherine Amyot dit Labrie (Alexan-
dre & Marguerite Marceau, CC) d1945-05-29
(S20f143v) (82ans) SAM

Magella-Auguste (Gustave & Eugénie Chénard) n
1940-02-29 (B25f74v) SBL d1941-11-21(S36f149)
(20ms) SAM

Yvan-Magella (Yvon & Ange-Ida Lavoie) n1935-
05-09 (B45f113) m1956-07-28 (M13f30) Madelei-
ne Soucy (Omer & Germaine Cloutier) CC

Louis-Georges-Magella (Gustave & Eugénie Ché-
nard) n1942-02-26 (B37f159v) SAM m965-11-27
Pâquerette Therrien, Ste-Bibiane Mtl

PELLETIER

Majorique (Ls-Philippe & Anna Gagné) n1923-12-07 (B84f103v) SAM

Malvina (Hector & Délima St-Pierre) m1865-08-28 (M8f7v) François Roy (Louis & Olive Gagnon) d1870-03-10 (S8f63) (27ans) SAM (CC)

Manon (Paul-Henri & Jacqueline Trépanier) n1957-07-03 (B107f296v) SAM

Doris-Manon (Urbain & Laetitia Davis) n1962-01-06 (B10f..) m1985-11-15 (M22f176) Michel Roy (Roch & Solange Landry) CC

Régine-Manon (Ls-Marie & Jacqueline Brousseau) n1967-07-30 (B61f348) SAM

Manon-M.-Josée (Michel-Hébert & Solange Collin) n1977-02-10 (B33f320) SAM

Louis-Marc (Georges & M.Louise St-Laurent) n1929-10-21 (B55f43) m1960-08-27 (M7f264v) Julienne Therrien (Edouard & Eugénie St-Laurent) T

Marc-André (Yvon & Emilia Dion) n1944-07-31 (B91f253v) m1972-07-22 (M26f322) Carole Perrée (Germain & Géraldine Pelletier) SAM

Jacques-Marc (Paul-Henri & Jacqueline Trépanier) n1952-11-22 (B173f28) SAM

Marc (Roch & Yvette Lévesque) n1953-07-03 (B91f57) SAM m1976-05-29 Colette Girard, N.-D.-des-Monts

Marc-Alcidas (Réal & M.Aimée Landry) n1967-07-27 (B59f342) SAM

Marc (Gérard & Pauline Létourneau) n1980-02-29 (B..f173) ML

PELLETIER

Marc (Vianney & Hélène Elément) n1981-01-18
(B..f191) ML

Marc-André (Alfred & Rose-Hélène Lefrançois)
n1946-11-18 (B151f68) d1946-11-21 (S42f68)
(3jrs) SAM

Marc-André (Gédéon & Auréa Deroy) n1947-04-14
(B71f88) d1947-09-16 (S39f112) (5ms) SAM

Marc-André (Gabriel & Emma Ouellet) n1951-11-
11 (B151f287v) SAM m1972-11-25 Véronique Gau-
thier, Pentecôte

Marc-André (Hébert & Cécile Pelletier) n1952-
07-05 (B24f105) SBL

Marc-André (Gilles & Cécile Marin) n1956-09-
21 (B20f141v) d1957-01-21 (S3f143v) (4ms) SBL

Marc-André (Jean-Paul & Thérèse Charest) n
1958-11-16 (B151f61v) SAM

Marc-André-Romain (Gaston & Line Langlois) n
1978-02-07 (B23f408) SAM

Marcel (François & Angèle Leclerc) n1851-05-
01 (B5f30) SAM (vf Malvina Leclerc) m1907-09-
09 (M7f192) Théodora Gagné (vve Joseph Côté)
d1944-11-03 (S30f101) (93ans) CC

Marcel (Pierre & Célina St-Pierre) n1874-01-
16 (B2f11v) d1875-08-21 (S14f38v) (19ms) CC

François-Marcel (François & Cécile Roy) n1891-
10-30 (B61f149v) d1913-05-07 (S10f94v) (21ans) CC

Marcel (Arthur & Marie Pineault) n1914-10-06
(B53f124v) CC m1941-07-01 Marcelle Lavoie,
St-Jean-Bte-de-Lasalle Maisonneuve Mtl

Marcel (Alexis & Alvine Lévesque) n1924-12-03
(B92f144v) SAM m1945-11-07 (M3f32) Anita Syn-
nett (Normand & Clarisse Robinson) SBL

PELLETIER

Marcel (Richard & Adélaïde Dumont) n1931-07-05 (B74f34v) CC m1955-09-15 Louise Dancoste, Ste-Bernadette Rosemont Mtl

Marcel (Emile & Antoinette Pelletier) n1935-07-16 (B53f213v) d1935-09-20 (S36f220v) (2ms) SAM

Rosaire-Marcel (Alphonse & Adélaïde Gagné) n1940-10-26 (B79f241) m1968-09-07 (M24f371v) Bibiane Desrosiers (Théodore & Bernadette Lévesque) CC

Marcel (Alfred & Rose-Hélène Lefrançois) n1943-11-18 (B128f227) d1943-11-21 (S44f227v) (3jrs) SAM

Marcel (Edmond & M.Anne Thériault) n1943-12-28 (B142f231v) m1969-09-06 (M29f47) Jeannine Dugas (Borromée & Berthe Collin) SAM

Marcel (Yvon & M.Ange Lefrançois) n1944-08-25 (B110f257v) SAM m1965-09-04 M.Rose Isabelle, SOA

Marcel (Ls-Philippe & M.Laure Pelletier) n1947-12-10 (B204f122v) d1969-10-12 (S36f56) (21ans) SAM

M.-Georges-Marcel (Georges & Marcelle Trépanier) n1948-02-17 (B21f130) SAM

Marcelle-Yvette (Narcisse & M.Anne Dion) n1917-12-11 (B83f195v) CC

Marcelle (Chs-Edouard & Adélaïde St-Louis) n1929-01-05 (B3f30v) m1949-07-06 (M5f185v) Simon Servant (Christophe & Emilia Lévesque) SAM

Marcelline (Jean & Marcelline Dubé) d1848-02-10 (S2f8) (7ans) SAM

Marcien (Ephrem & Laurette Cyr) n1946-04-22 (B57f38) SAM m1968-08-29 (M2f50v) Germaine Robinson (Edgar & Lucie Ouellet) MSP

PELLETIER

Marcienne (Adrien & Gilberte Lévesque) n1938-08-04 (B76f6v) m1967-07-01 (M13f330) Claude-Eugène-J. LeSeigneur (André & Suzanne Le-

clerc, Kremlin Bicêtre France) SAM

Thérèse-Marcienne (Germain & Eva Richard) n 1938-08-15 (B77f7) m1961-06-24 (M8f177v) Chs-Auguste Pelletier (Odias & M.Anne Servant)SAM

Jean-Marco (Geo-Henri & Jeanne-d'Arc Tanguay) n1962-06-25 (B72f225v) SAM

Karl-Marco (Régis & Jacqueline Collin) n1966-12-22 (B1f297) SAM

Marguerite (vve André Mimeault) d1892-04-30 (S..f55) (59ans) ML

Marguerite (Isidore & Clarisse Roy) n1871-06-23 (B24f74) CC

Marguerite (Frédéric & Euphémie Verreault) n 1894-06-03 (B28f7) CC

Marguerite (Ls-Philippe & M.Anne Gagné)n1932-06-25 (B49f133) SAM m1956-11-17 Léo-Omer Fli-botte, St-Hyacinthe

Marguerite-Raymonde (Eménil & Léona Sergerie) n1944-10-18 (B101f100) CC m1967-02-04 Marcel Jean, St-Zotique

Mariale-Mona (Adrien & Gilberte Lévesque) n 1947-06-15 (B108f97v) SAM

Maria-Azilda (Marcel & Malvina Leclerc)n1884-10-04 (B44f28v) m1904-09-14 (M10f134) Alfred St-Pierre (Zéphirin & Marie Lévesque) d1953-05-06 (S21f51v) (68ans) SAM

Maria (vve Jean-Bte Lizotte) m1946-07-31 (M5 f225) Gustave Robinson (vf Marie Gagnon) d 1964-11-30 (S7f122) (67ans) SM

PELLETIER

Marie (Germain & Perpétue Trudel) m1840-07-29
(M7f81) Barthélémy Vallée (Jean & Monique
Vion) d1903-08-11 (S25f137v) (90ans) SAM

Marie-Mathilde (Olivier & Angélique Leclerc)
n1864-12-04 (B106f79) m1890-02-04 (M2f70v)
Rèmi Pelletier (Alexis & Justine Roy) d1919-
07-28 (S15f257) (55ans) SAM

Marie (Félix & Louise Blouin) n1866-04-21
(B10 f14) CC

Marie-Angèle-Esther-Albertine (François & Cé-
cile Roy) n1878-11-22 (B87f107v) m1902-11-25
(M12f95) Gustave Côté (Paul & Marie St-Pier-
re) CC d1953-03-13 (S2f149) (74ans) LC

Marie (Achille & Célanire Gauthier) n1883-06-
08 (B47f205) d1883-06-11 (S17f205) (3jrs) SAM

Marie (Paul & Aurélie Miville) m1907-08-05
(M18f269v) Jean-Bte Emond (vf Marilda St-
Louis) SAM d1947-10-24 (S16f196) (58ans) CC

Marie (Adélard & Elisa Keable) d1942-08-08
(S25f174v) (47ans) SAM

Marie (Amable & Sara Lévesque) n1899-11-21
(B75f50v) m1921-04-05 (M5f11v) Lucien Pelle-
tier (Paul & Aurélie Miville) d1972-02-18
(S3f275) (72ans) SAM

Marie-Léonie (Cléophas & Azilda St-Pierre) n
1902-02-09 (B7f78) m1925-06-11 (M4f124) Emi-
lien Miville (Etienne & Belzémir Richard) d
1932-06-26 (S12f54v) (30ans) CC

Marie-Paule-Aline (Narcisse & Anna Lévesque)
n1906-01-04 (B3f219v) SAM

Marie-Irène (Edmond & M.Anne Thériault) n
1948-02-02 (B13f127v) SAM

PELLETIER

Marie (j.) (Gilles & Cécile Marin) n1954-05-11 (B91f110) d1954-05-22 (S20f110) (11jrs)SAM

Marie (j.) (Gilles & Cécile Marin) n1954-05-11 (B89f109) d1954-05-13 (S16f109) (2jrs) SAM

Marie (Philippe & Berthe Soucy) n1955-04-14 (B..f216) d1955-04-16 (S3f216v) (2jrs) CC

Marie (Jean-Paul & Thérèse Charest)n..d1959-10-06 (B128 S25f99v) SAM

Marie-Ange (Norbert & Esther Lepage) n1887-12-23 (B9f76) d1962-04-01 (S7f197v) (75ans)CC

Marie-Ange-Léda (Joseph & Philomène Dumais) n 1899-02-14(B11f20) m1920-10-06(M17f19) Louis-Félix Lemieux (Philippe & Claudia Létourneau) d1934-12-23 (S24f104) (35ans) CC

Marie-Ange-Rita (Ls-Clovis & Edwidge Sylvestre) n1947-04-05 (B13f126v) m1967-07-29 Gille Tanguay, SOA

Marie-Anna (Jérôme & Marie Dionne) n1867-10-15 (B33f26) CC

Marie-Anna-Eugénie (Magloire & Catherine Labrie) n1878-09-02 (B67f103) m1901-07-09 (M9 f65v) Patrice Fournier (Stanislas & Angélique Miville) d1962-11-13 (S32f218v) 84ans) CC

Marie-Anne (Isidore & Clarisse Roy) n1876-03-18 (B23f50v) d1890-06-09 (S12f128v) (14ans)CC

Marie-Anne (Théophile & Marcelline Chénard) n 1880-01-11 (B5f120) SAM

Marie-Anne-Angélique (Isidore & Clarisse Roy) n1882-01-24 (B5f167v) CC

Marie-Anne-Aliane (Jérôme & Marie Dionne) n 1882-03-22 (B21f170) CC

PELLETIER

Marie-Anne (Magloire & Catherine Labrie) n
1882-08-04 (B65f186) SAM

Marie-Anne-Malvina (Narcisse & Exite Pelle-
tier) n1883-06-29 (B24f8) CC

Marie-Anne-Emma (Charles & Emma Marquis) n
1889-02-28 (B12f52) m1913-11-25 (M26f94v)
Edgar Dugas (Joseph & Marguerite Dugas)d1952-
06-06 (S27f8v) (6lans) SAM

Marie-Anne-Clarisse (Frédéric & Euphémie Ver-
reault) n1889-06-02 (B23f109v) CC

Marie-Anne-Elmire (Isidore & Clarisse Roy) n
1890-03-01 (B10f123v) d1890-03-04 (S7f124)
(3jrs) CC

Marie-Anne (Jean-Bte & Marie Michaud) n1898-
07-26 (B41f17v) m1921-06-14 (M12f20) Alphon-
se Pelletier (Amable & Sara Lévesque) SAM

Marie-Anne-Nathalie (Marcel & Malvina Le-
clerc) n1901-06-12 (B33f63v) CC m.. Adélar
Delamarre (Paul & Emilie Gaudreau,LMS) CC

Marie-Anne-Eléonore (Joseph & Amanda Turcot-
te) n..enr1903-11-29 (B80f145v) d1904-03-25
(S9f158v) (4ms) SAM

Marie-Anne (Charles & Elise Lemieux) n1911-
05-02 (B54f14) SAM m1933-07-21 J.-Paul Pel-
letier, St-Pierre-Apôtre Mtl

Marie-Anne (Gérard & Germaine Truchon) n1937-
05-16 (B46f265v) m1958-06-21 (M1f150v) Achil-
le Deroy (Paul & Lucienne Barriault, CC) SBL

Marie-Anne-Thérèse (Epiphane & M.Louise De-
roy) n1938-02-06 (B15f287) d1938-12-23 (S30
f22) (10ms) SAM

PELLETIER

Marie-Anne (Albert & Aliette Fournier) n1948-04-03 (B36f132) SAM

Marie-Anne (Norbert & M. Jeanne-Gagnon) n1952-02-22 (B42f298) m1972-08-18 (M37f338) Cyrice Bouchard (Adélard & Alberta Dion, St-Rédempteur Mat.) SAM

Marie-Anne (Antoine & Aline Tanguay) 1964-11-13 (B118f88) SAM

Mrie-Blanche (Olivier & Eugénie Lévesque) n1903-06-05 (B39f133) m1923-07-17 (M11f89v) Charles Derooy (Alexandre & Appoline Pelletier) SAM

Marie-Blanche (Raoul & Adéla Vaillancourt) n1910-10-10 (B87f371v) m1903-10-22 (M8f82v) Albert Dionne (Philippe & Rose-Anna Côté) SAM

Marie-Claire (Chs-Eugène & Juliette Gagné) n1935-02-22 (B14f203) m1952-10-04 (M8f23v) Edouard Gagnon (Edouard & Marie Paquet) SAM

Marie-Claire-Aimée (Eménil & Léona Sergerie) n1943-02-27 (B11f53v) CC

Marie-Claude (René & Sophie Lemieux) n1953-06-24 (B..46) m1973-09-22 (M..f91) Richard Bernatchez (Alphonse & M. Ange Campion) ML

Marie-Laure-Hortense (Antoine & Emma Perrée) n1891-04-10 (B22f98v) m1914-07-27 (M8f112v) Henri Viger (Henri & Mathilde Jutras) SAM

Marie-Laure (Norbert & Esther Lepage) n1893-03-27 (B23f175) d1893-04-09 (S18f176) (15jrs) CC

Marie-Laure-Alphonsine (Amable & Sara Lévesque) n1902-10-24 (B82f117) d1902-11-17 (S30f120) (3sem) SAM

PELLETIER

Marie-Laure (Cléophas & Azilda St-Pierre) n
1903-06-25 (B41f106v) d1903-10-22 (S26f115v)
(4ms) CC

Marie-Laure-Juliette (Joseph & Philomène Du-
mais) n1904-07-01 (B32f127) m1925-09-24 (M11
f131v) Gustave Nadeau (Joseph & Georgianne
Gilbert, MJ) CC

Marie-Laure (Ludger & Eugénie Jacques) n1907-
03-05 (B17f182v) CC m1925-04-15 J.-Alphonse
Canuel, St-Léon-le-Grand

Marie-Laure (Charles & M.Louise Tanguay) n
1907-11-02 (B113f276) m1926-06-23 (M7f200v)
Ls-Philippe Pelletier (Joseph & Philomène
Dumais, CC) d1967-10-22 (S27f372) (59ans) SAM

Marie-Laure (Télesphore & Marie Lévesque) n
1908-11-27 (B132f310v) m1937-05-12 (M3f264)
Robert Pelletier (Philippe & Séraphine Lafon-
taine) SAM

Marie-Laure-Imelda (Napoléon & Céline Le-
mieux) n1913-08-11 (B98f85) d1924-07-08 (S20
f125v) (11ans) SAM

Marie-Lourdes (Ls-Phil.-Laurent & Yvonne Bê-
chard) n1937-12-19 (B99f282v) m1954-09-14 (M27
f133) Gabriel Jauvin (Damase & Eugène Henley,
MS) SAM

Marie-Luc-Jacques (Thomas & Yvonne Coté) n
1938-05-23 (B50f296) SAM m1961-07-22 (M18
f177v) M.Marthe Roy (Cyprien & M.Marthe Ga-
gnon) CC

Marie-Paule (Jean-Bte & Alma Lefrançois) n
1932-04-19 (B26f128v) d1935-08-04 (S24f215v)
(3ans) SAM

Marie-Paule-Gaétane) n1937-03-27 (B26f260)
m1954-07-20 (M13f121) Jean-Charles St-Pierre
(Delphis & Ernestine Pelletier, CC) SAM

PELLETIER

Marie-Paule (Lucien & M.Louise Pelletier) n
1939-08-25 (B68f50v) SAM m1957-05-25 Paul-
Emile Lessard, N.-D.-du-T.-St-Sacrement Mtl

Marie-Paule (Chs-Edouard & Antoinette Dugas)
n1945-11-10 (B134f15v) SAM m1972-08-19 Alain
Brisson, St-Jean-Vianney Mtl

Marie-Rose (Eustache & Rosalie Marin) m1926-
09-29 (M14f156) Ovila Lemieux (Joseph & An-
toinette Fournier) CC

Marielle-Bernadette (Ephrem & Laurette Cyr) n
1937-10-30 (B87f280) m1960-08-27 (M14f138v)
Roland Richard (Joseph & Blanche St-Pierre,
CC) SAM

Marielle-Clothilde (Chs-Alphonse & Eugénie
Pelletier) n1938-04-26 (B38f293) SAM m1963-
04-15 Guy Ouellet, Québec

Mariette (Chs-Edouard & Adélaïde St-Louis)
n1925-02-01 (B14f152v) SAM m1948-06-29 Phi-
lippe Bissonnette, Ste-Brigitte Mtl

Mariette (Chs-Eugène & Juliette Gagné) n1933-
03-15 (B24f155) m1957-06-29 (M12f294) Léonard
Collin (Georges & Simone Vallée, Immaculée-
Conception Sept-Iles) SAM

Mariette (Paul M.Ange Therrien) n1937-01-20
(B9f255v) m1954-09-25 (M29f136v) Robert Val-
lée (Edgar & Hermance Labrie, T) SAM

Mariette (Gérard & Germaine Truchon) n1947-
05-10 (B12f48) SBL m1968-09-14 (M21f448) Clé-
ment Gagnon (Willie & Adrienne Lefrançois) d
1978-06-27 (S20f429) (31ans) SAM

Mariette (Edouard & Aurélie Tremblay) n1958-
05-08 (B44f92v) CC

PELLETIER

Jean-Mario (Jean-Paul & Blanche-Alice Deroy)
n1947-02-01 (B23f76v) SAM

Mario (Yvon & Cécile Henley) n1952-06-17 (N13
f105) MS

Jacques-Mario (Hébert & Cécile Pelletier) n
1953-12-11 (B36f119v) SBL m1974-07-06 (M18f47)
Anne-Marie St-Laurent (André-Albert & Eléona
Therrien) SAM

Mario (Jean-de-Lalande & Yolande Pelletier) n
1957-06-28 (B102f295) SAM

Mario (Reynald & Jeanne-Eva Lapierre) n1958-
03-26 (B32f90v) CC

Mario (Paul-Emile & Hermine Paquet) n1958-04-
09 (B46f30) SAM

Mario (Julien & Marielle Lemieux) n1964-07-13
(B76f56) SAM

Serge-Marion (Adrien & Gilberte Lévesque) n
1942-11-22 (B145f187v) SAM m1968-08-31 Diane
Côté, GV

Marion (Chs-Eugène & Gemma Chénard) n1956-12-
15 (B199f266) SAM

Marise (Yvon & Ange-Ida Lavoie) n1939-06-13
(B41f207) m1963-09-07 (M8f243) Gilles Proulx
(Emile & Malvina Gagné, Ste-Blandine Rim.) CC

Marise (Yvon & Georgianne Fraser) n1959-05-13
(B11f59) SOA m1978-04-28 Pierre Bouchard,
Ste-Thérèse-de-Cowansville

Marise (Geo-Henri & Jeanne-d'Arc Tanguay) n
1960-06-05 (B66f129) SAM

Marianne-Marise (Zénon & Lucienne Lévesque) n
1960-11-06 (B127f148) SAM

PELLETIER

Marise-Damienne (Damien & Marguerite Chénard)
n1964-04-27 (B48f37) SAM

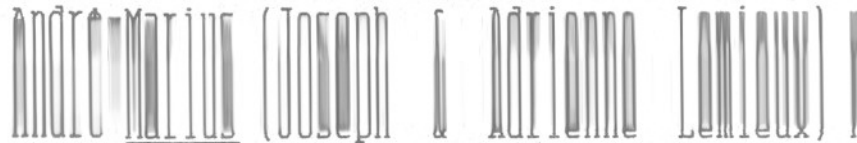

André-Marjolin (Joseph & Adrienne Lemieux)
1930-04-11 (B38f6v) CC

Diane-Marjolaine (Roch & Carmelle Deroy) n
1951-12-23 (B33f98) SBL m1973-09-22 Rodrigue
Robidoux, St-Pascal Mtl

Claire-Marjolaine (Lionel & Jeanne-Aimée Du-
puis) n1952-03-03 (B47f299) m1973-05-05 (M6
f407) Jacques St-Laurent (Henri & Albertine
Pelletier, St-Etienne Mtl) SAM

Mathilde-Marjolaine (Marcel & Anita Synnett)
n1953-08-31 (B127f68v) m1972-07-22 (M28f324)
Roger Desbiens (Clément & Adèle Gagnon, Ra-
gueneau) SAM

Cécile-Marjolaine (Geo.-Philippe & Marcelle
Trépanier) n1955-06-11 (B99f177) SAM

Marjolaine (Pierre-Paul & Marthe Daraiche) n
1957-11-05 (B30f42v) SOA m1976-07-16 Ghislain
Pouliot, St-Sylvain Laval

Marlène (Yvon & Georgianne Fraser) n1961-06-
20 (B18f78v) SOA m1986-08-23 Lénildo-Ribeiro
Machado, Cowansville

Laurette-Marlène (Roch & Yvette Lèvesque) n
1964-07-16 (B78f57) SAM

Marthe-Caroline (Narcisse & M.Anne Dion) n
1914-03-25 (B18f112v) d1918-10-10 (S18f215)
(4ans) CC

Marthe-Eugénie (Joseph & Eva Gagnon) n1920-
07-23 (B58f12v) CC

Blanche-Marthe (Germain & M.Laure Lèvesque) n
1921-04-28 (B38f29) m1952-08-26 (M14f117) Chs-
Edouard Pelletier (Frs-X. & Clémence Boucher) CC

PELLETIER

Marthe (Lucien & M.Louise Chénard) n1928-05-24 (B49f13v) SAM m1946-09-12 (M3f39v) Ls-Philippe Gagnon (Michel & Clémentine Goupil) SBL

Marthe (Odias & M.Anne Servant) n1932-07-11 (B0f135) m1955-07-30 (M5f182v) Grégoire Vallée (Octave & Mathilda Gasse) SAM

Thérèse-Marthe (Ls-Philippe & Blandine Dugas) n1938-01-24 (B9f286v) m1957-09-25 (M22f10) Noël Lévesque (Wenceslas & Antoinette Marin, LM) SAM

Martial (Yvon & Georgianne Fraser) n1957-03-19 (B10f36) SOA

Martin (Jean-Bte & Alberte Levasseur) n19453-04-25 (B59f49v) SAM

Albini-Martin (Clovis & Edwidge Sylvestre) n1957-05-16 (B17f37v) SOA m1977-09-03 Louissette Moreau, Transfiguration Cochran Ont.)

Martin (Albert & Rita Dugas) n1958-07-13 (B..A4f89) SAM

Martin (Léonce & Dolorès Marin) n1963-10-10 (B17f26) LM

Jacques-Martin (Romain & Huguette Bernier) n1964-01-29 (B5f253v) CC

Martin (Réal & M.Aimée Landry) n1964-12-27 (B1f100) SAM

Marcel-Martin (Emmanuel & Dolorès Isabelle) n1967-01-10 (B5f329) CC

Martin (Chs-Eugène & Louissette Kenney) n1972-11-12 (B97f372) SAM

Martin (Serge & Louissette Dion) n1975-02-09 (B2f127) MS

PELLETIER

Martine-Suzanne (Ls-Philippe & Blandine Dugas) n1947-05-29 (B100f94v) d1947-06-30 (S27f99v) (1ms) SAM

Martine (Denis & Gilberte Dumont) n1950-12-03 (B157f246) d1950-12-24 (S51f248v) (21jrs) SAM

Martine (François & Géraldine Therrien) n1956-05-14 (B80f27v) m1977-04-15 (M4f324) Alcide Dugas (Joseph & Rolande Lemieux, CC) SAM

Martine (François & Gertrude Thibault) n1956-06-19 (B101f233v) SAM m1978-05-06 René Lessard, St-Ls-de-Courville Beauport Qué.

Martine (Germain & Gaétane Boucher) n1966-01-19 (B7f208) SAM

Martine (Chs-Eugène & Louise Kenney) n1975-08-04 (B51f159) SBL

Jean-Martino (Lionel & Jeanne-Aimée Dupuis) n1959-08-15 (B103f91v) SAM

Mathias (Alphonse & Béatrice Thériault) n1939-02-25 (B19f31v) m1970-06-27 (M14f113) M. Anne-Yvette Dion (Alphonse & Laura Cloutier, Ville-Lasalle) SAM

Mathieu (Georges & M. Louise St-Laurent) n1933-06-20 (B36f120) T m1955-12-27 (M6f149v) Huguette St-Laurent (Elie & Léontine St-Pierre) SCL

Mathieu (Bruno & Gabrielle Samson) n1976-01-01 (B9f199) SAM

Sébastien-Mathieu (Renaud & Renée Jauvin) n1978-10-06 (B103f488) SAM

Mathieu-Ovide (Marcel & Jeannine Dugas) n1979-04-12 (B25f18) SAM

PELLETIER

Mathilda (Alexis & Aline Lévesque) 1920-06-04
(B36f60) T d1940-10-09 (S17f104) (20ans) SAM

Mathilde (ép. Paul Côté) d1900-06-22 (B..f44)
(75ans) ML

Mathilde (Félix & Louise Blouin) n1862-04-15
(B37f37) SAM m1882-09-18 (M8f176) Charles-
Euloge Lizotte (Evangéliste & Emilie Brise-
bois, SAM) CC

Maxime (François & Marguerite Dutremble) n
1847-04-21 (B55f31) d1920-05-26 (S28f280)
(73ans) SAM

Mélanie (Michel & Johanne Blanchette) n1976-
07-22 (B40f479) CC

Mélanie-Cynthia (Jean & France Caron) n1977-
04-18 (B43f330) SAM

Mélanie (Chs-Eugène & Louissette Kenney) n1977-
12-29 (B13f403) SAM

Mélanie (Jean-Marc & Lise Lavoie) n1979-01-08
(B11f9) SAM

Mélanie (Denis & Diane Dumont) n1979-11-15
(B56f169) CC

Mélina (Norbert & Mathilde Michaud) d1916-11-
23 (S20f171v) (62ans) CC

Mélissa (Jean-Marc & Lise Lavoie) n1985-09-02
(B49f49) CC

Mathilda dite Mérilda (Joseph & Lse-Anna Isa-
belle) n1903-04-11 (B21f102) m1926-02-15 (M2
f139v) Adélard-Aurèle Daraïche (François &
Lumina Lévesque, LM) CC

Michel (André & Julie Rioux) m1861-09-16 (M4
f24v) Marie Lafontaine (Barthélémy & Geneviève
Vallée) d1896-12-05 (S40f242v) (61ans) SAM

PELLETIER

Michel-Anthime (Israël & Alma Paquet) n1890-
04-17 (B29f75) SAM

Michel-Raymond (J.-Eustache & M. Anna Lan-
glois) n1943-05-27 (B53f205) SAM m1967-09-09
(M30f348v) Yvanne Michaud (Roch & M. Jeanne
Fournier) CC

Télesphore-Michel (Odias & M. Anne Servant) n
1950-06-07 (B87f223) SAM m1975-06-27 (M8f390)
Johanne Blanchet (Clément & Hélène Sergerie) CC

Anselme-Michel (Paul & M. Ange Therrien) n1943-
04-21 (B37f201) SAM m1970-07-18 Claudine Ful-
lum, Newport

Michel (Hébert & Cécile Pelletier) n1951-04-
30 (B54f264) m1974-07-27 (M30f63) Solange
Collin (René & M. Ange Labrie) SAM

Michel-Mario (Philippe & Domithilde Lemieux)
n1952-01-29 (B13f153) LM

Jacques-Michel (Antonio & Antoinette Michaud)
n1953-02-06 (B11f131v) CC

Michel (Alfred & Georgette Gaumont) n1953-12-
29 (B127f165v) m1974-07-19 (M20f338) Line
Sergerie (Ernest & Estelle Ouellet) CC

Michel (Jean-Marc & Marguerite Chouinard) n
1958-06-16 (B77f39) SAM

Michel (Léonce & Dolorès Marin) n1959-05-09
(B9f177) LM

Michel (Antonio & Hectorine Lavoie) n1961-01-
10 (B6f158) SAM

Michelle (François & Florence Gagnon) m1967-
10-07 (M4f36) Donald St-Pierre (Jean-Bte &
Thérèse Cyr, CC) LC

PELLETIER

Michelle-Ginette (Gédéon & Auréa Deroy)n1944-04-24 (B48f241v) d1944-09-24(S26f264)(5ms)SAM

Jacqueline-Michelle (Adrien & Gliberte Lèvesque) n1945-09-26 (B118f8) SAM m1971-12-27 Gilles Gamas, N.-Dame Mtl

Rita-Michelle (Léonard & Agathe Pelletier) n1949-12-11 (B157f201v) SAM

Michelle (Yvon & M.Ange Lefrançois) n1950-11-20 (B153f245) SAM m1972-09-30 Christophe Klejka, St-Gilbert St-Léonard Mtl

Lise-Michelle (Gagnon) (Ls-Hermel & Monique-Dorothee Gagnon) n1963-07-20 (B A2f452) SAM

Micheline (Alphonse & M.Anne Pelletier)n1927-09-29 (B73f245) m1953-04-22 (M7f18v) Louis-Célestin Daraïche (Célestin & Diana Pelletier, SOA) SAM

Micheline (André & Alphéda Soucy) n1941-12-19 (B38f67) SOA m1969-12-06 Pierre Gravel, Verdun

Micheline (Paul & M.Ange Therrien) n1944-09-07 (B115f261) m1965-08-14 (M3f24) Gaston Synnett (Euloge & Angèle Daraïche) GM

Rose-Micheline (Alphée & Angéline Lèvesque) n1947-02-18 (B2f100v) LC m1969-12-27 Gervais Laperrière, St-Télesphore Lasalle

Rita-Micheline (Antonio & Antoinette Michaud) n1950-03-08 (B24f22) m1971-07-17 (M16f147) Jean-Yves d'Amours (Amédée & Yvonne Vaillancourt) CC

Milène (Norman & Réjeanne Fournier) n1972-05-23 (B45f303) SAM

Mireille-France (Jacques & Yvette Robitaille) n1954-04-14 (B76f104) SAM m1971-12-18 Normand Desylva, Ste-Yvette Mtl

PELLETIER

Mireille-M.-Isabelle (Raymond & Marcelle Gagné) n1979-05-28 (B34f146) CC

Modeste (Isidore & Clarisse Roy) n1873-02-24 (B20f100v) CC

Mona (Hébert & Cécile Pelletier) n1961-10-02 (B126f197v) SAM

Monelle (Adrien & Gilberte Lévesque) n1959-01-05 (B4f66v) SAM

Monique (Alexis & Alvine Lévesque) n1926-05-03 (B33f195) SAM m1946-08-03 (M2f38v) Jacques Deroy (Charles & Rose Bêchard) SBL

Cécile-Monique (Narcisse & M. Anne Dion) n1926-06-18 (B55f148) CC

Monique (Chs-Edouard & Adélaïde St-Louis) n1937-01-26 (B10f256) SAM m1960-07-23 Réginald Racicot, St-Herménégilde Mtl

Colette-Monique (Ls-Philippe & France Pelletier) n1939-04-27 (B10f35v) SOA m1961-10-07 (M30f197) Lucien-Marcel Lévesque (Julien & Aurore Bourget, Windsor-Mills Qué.) SAM

Monique (Yvon & Marie Lévesque) n1941-11-16 (B129f148) SAM m1964-08-29 Louis Desbiens, Mtl

Elise-Monique (Hormidas & Eugénie Chénard) n1942-01-31 (B17f156) m1968-02-24 (M3f397) Fernand-Roland Porlier (Patrick & Rolande Vallée, Sept-Iles) SAM

Antoinette-Monique (Ls-Clovis & Edwidge Sylvestre) n1946-05-02 (B70f42v) SAM m1966-10-13 Reynald Sergerie, SOA

Monique (Valmont & Thérèse St-Laurent) n1958-09-06 (B107f51) SAM

PELLETIER

Nadia (Victorien & Jeanne-d'Arc Collin)n1965-02-01 (B17f108) SAM

Nadia (André & Diane Bernatchez) n1977-04-28 (B13f17) CC

Nadine (Fernand & Huguette Paquet) n1968-01-27 (B5f392) SAM

Nadine (Michel & Yvonne Michaud)n1970-08-16 (B39f103) CC

Nancy (Jean-Marc & Marguerite Chouinard) n1963-05-24 (B69f274) SAM

Nancy (Chs-Auguste & Marcienne Pelletier) n1964-12-26 (B2f100) SAM

M.Paule-Nancy (Pierre-Paul & Marthe Daraiche) n1967-06-25 (B38f340v) CC

Solange-Nancy (Ls-Marie & Jacqueline Brousseau) n1968-11-12 (B95f466) SAM

Nancy (Jean-Yves & Monique Althot) n1971-08-12 (B65f235) SAM

Nancy (Jean-Noël & Gitane Dupuis) n1972-10-22 (B94f366) SAM

Nancy (Réal & Noëlla Landry) n1974-08-20 (B46f351) CC

Napoléon (Paul & Aurélie Miville) n1874-01-06 (B11f101) m1895-05-07 (M5f197) Céline Lemieux (Jérôme & Marie Michaud) d1956-05-19(S22f229) (82ans) SAM

Napoléon (Napoléon & Céline Lemieux) n1897-12-20 (B109f5) m1925-02-23 (M1f149v) Adeline Dupuis (Jean-Bte & Marie Vallée, T) d1967-11-15 (S29f377) (69ans) SAM

PELLETIER

Narcisse (François & Angélique Leclerc) n1855-09-24 (B44f42) (ép.Exite Anctil) d1883-04-26 (S3f5) (27ans) CC

Narcisse (Olivier & Angèle Leclerc) n1877-02-13 (B19f45) m1900-07-17 (M5f63) M.Anna Lèvesque (Alphonse & Eloïse Boulanger, Salem Mass) d1958-12-16 (S40f63v) (81ans) SAM

Narcisse (Joseph & Clara Roy) n1885-02-21 (B10f38v) CC

Narcisse (Marcel & Malvina Leclerc) n1886-06-01 (B23f63) m1911-08-28 (M8f64) M.Anne Dion (Xavier & Caroline Gagnon) 2è m1960-03-01 (M3f140) Georgianna Beaulieu (vve Wilfrid Labarre, Manchester, N.-H.) d1978-11-19 (S27f102) (92ans) CC

Natacha (Pierre-Paul & Marthe Daraïche) n1970-04-13 (B19f69) CC

Natacha (Adrien & Lucie Blanchet) n1976-04-15 (B39f228) SAM

Nathalie (Valmont & Thérèse St-Laurent) n1968-06-21 (B57f427) SAM

Nathalie (Léonce & Dolorès Marin) n1972-12-22 (B1f123) LM

Nathalie (Clément & Caroline Ouellet) n1973-02-15 (B20f394) SAM

Nelson (Jean-Marc & Lise Lavoie) n1975-02-24 (B4f107) LC

Nicéphore (Jean & Marcelline Dubé) n1849-05-26 (B28f11) SAM

Nicolas (Yvan & Carmen Jalbert) n1971-10-14 (B86f258) SAM



Pelletier Eugénie
ép. Louis Pelletier
d1961-01-28 A72
SAM



Pelletier J.-Frs-Léop.
ép. Elmore Langlois
d1950-07-11 A58
CC



Pelletier Edmond
ép. M. Anne Thériault
d1970-02-08 A63
SAM

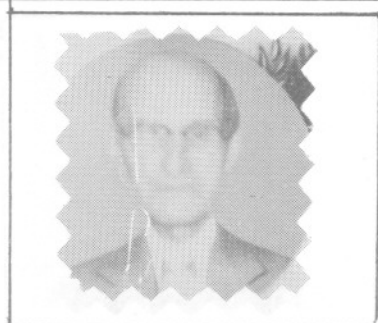

Pelletier Hector
ép. Adrienne Gagnon
2è m. Erêlia Servant
d1976-10-30 A89 SAM



Pelletier Aurélie
ép. J.-O. Vallée
d1953-04-26 A55
SAM



Pelletier Germain
ép. Antoinette Laflamme
d1965-12-26 A65
SAM



Pelletier Rolande
ép. Ls-Marie Vallée
d1956-10-21 A22
SAM



Pelletier Omer
f. J.-Amable & Ernestine Lèvesque
d1928-06-23 A20
SAM



Pelletier Philippe
ép. Séraphine Lafontaine
d1966-03-10 A85
SAM

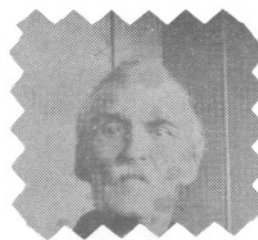

Pelletier Olivier
ép. Angéline Leclerc
d1914-06-12 A82
SAM



Pelletier Paul-Émile
ép. Hermine Paquet
d1986-11-22 A66
SAM



Pelletier Olivier
ép. Eugénie Lèvesque
d1910-06-28 A38
SAM

PELLETIER

Nicolas-Nick (Bruno & Rosalie Roy) n1977-03-25 (B46f333) SAM

Nicole (Alphonse & Paule Lepage) n1930-12-13 (B88f86) d1931-10-04 (S22f120v) (10ms) SAM

Nicole-Monique (Alphonse & Marguerite Thibault) n1942-05-03 (B66f166) SAM

Nicole (Adrien & Gilberte Lévesque) n1944-07-03 (B78f250) SAM m1965-04-03 Alan-David Beasse, N.-D.-de-la-Paix Mtl

Nicole-Monette (Hector & Albertine Gagnon) n1946-06-18 (B66f147) CC m1965-01-02 Jean-Marc Nadeau, St-Nicolas-d'Ahuntsic Mtl

Nicole-Carmen (Adrien & M. Ange Truchon) n1947-10-05 (B97f193v) CC m1981-08-22 Paul-Emile Giansante, N.-D.-des-Anges Vendée Qué.

Blanche-Nicole (Albert & Liliane Vaillancourt) n1947-12-12 (B206f123) SAM m1969-09-06 Raymond Dionne, N.-Dame Ste-Foy

Lucie-Nicole (Alphée & Angéline Lévesque) n1949-01-09 (B6f229) CC

Thérèse-Nicole (Léonard & Annette Landry) n1950-09-22 (B125f236) m1971-06-26 (M10f206) Jean-Marc Quimper (Napoléon & Juliette Vallée, CC) SAM

Nicole (Edouard & Aurélienne Tanguay) n1952-02-08 (B27f296) SAM m1971-12-18 Lionel Turcotte, Ste-Brigitte Mtl

Nicole (Sabin & Jeannine Lévesque) n1964-06-01 (B61f46) SAM

Nicole (Jean-Paul & Thérèse Charest) n1966-11-25 (B108f294) SAM

PELLETIER

Nicole (Serge & Louise Dion) n1982-09-26
(B4f5) MS

(S33f192) (6ans) SAM

François-Noël (Germain & Adèle Larouche) n
1919-12-25 (B70f266v) SAM m1950-06-17 Margue-
rite-Cécile Brunet, N.-Dame Qué. d1970-01-05
(S2f79) (50ans) SAM

Noëlla (André & Rébecca Ouellet) n1917-12-23
(B69f215v) SAM m1940-07-23 Léo Pelletier, SF

Noëlla (Louis & M. Ange Ouellet) n1929-12-26
(B125f249) CC m1954-05-22 Jean-Guy Moffet,
N.-D.-du-Rosaire Mtl

Noëlla (Paul & M. Ange Therrien) n1938-07-05
(B67f3v) m1956-11-03 (M38f258v) Alexandre Lé-
vesque (Théodore & Evangéline Vallée) SAM

Noëlla-Martha (Rosario & Louise Vallée) n1942-
12-23 (B112f49v) CC m1965-02-27 Marcel Des-
chênes, St-Georges Baie-Comeau

Noëlla (Louis & Anna Gagné) n1945-01-04 (B6
f274v) d1945-06-20 (S25f294) (5ms) SAM

Noëlla (Roland & Gemma Leclerc) n1949-12-19
(B34f154v) SOA

Noëlla (Marcel & Anita Synnett) m1972-07-22
(27f323) Gilles St-Laurent (Louis & Blanche
Lévesque, T) SAM

Noëlla (Bruno & Gabrielle Samson) n1978-03-08
(B29f411) SAM

Noëllie (Gustave & Eugénie Chénard) n1926-12-
25 (B99f216v) d1927-01-11 (S2f219v) (17jrs) SAM

PELLETIER

Noëlline (Télesphore & Anna Isabelle) n1905-12-25 (B64f160) CC m1924-02-27 Guillaume Cossette, St-Léon-le-Grand

Jeanne-Noëlline (Félix & Marie St-Pierre) m 1939-04-12 (M2f37) Antoine Létourneau (Elzéar & Angéline Isabel) LC

Noëlline (Jean-Bte & Marie Béchard) n1933-12-25 (B98f171v) m1956-06-23 (M13f234) Jacques Simard (Florian & Octavie Langlois) SAM

Noëlline-Suzanne (Pierre & Bernadette Lévesque) n1946-12-22 (B170f72v) d1947-05-05 (S14f91) (5ms) SAM

Berthe-Noëlline (Hector & Albertine Gagnon) n1949-06-27 (B67f242) CC

Norbert (François & Angélique Leclerc) n1857-12-05 (B60f68v) m1885-11-10 (M11f288v) Esther Lepage (Jean & Emilie Lévesque) SAM d1941-07-11 (S15f13) (83ans) CC

Norbert (Isidore & Clarisse Roy) n1874-09-09 (B53f22v) CC

Norbert-Turibe (Joseph & Clara Roy) n1881-03-22 (B19f155v) (vf Laura Roy) d1972-02-28 (S4f180) (90ans) CC

Norbert (Norbert & Esther Lepage) n1888-01-11 (B4f90) m1916-01-11 (M1f153v) Corinne Lamontagne (Emile & Amanda Lévesque) CC

Norbert (Joseph & Philomène Dumais) n1903-01-06 (B1f97) d1903-08-19 (S19f109v) (7ms) CC

Norbert-Emile (Norbert & Corinne Lamontagne) n1918-09-30 (B71f214) d1918-10-08 (S17f215) (10jrs) CC

PELLETIER

Norbert (Ls-Philippe & Mariana Gagné) n1921-07-18 (B67f26) m1948-08-17 (M9f150) M.Jeanne Gagnon (Ernest & Cédulie Deroy) SAM

Norma (Fabien & Gaëtana Paquet) n1971-01-12 (B5f170) SAM

Normand (Olivier & Aurélie Gagnon) n1937-04-30 (B41f263v) SAM m1958-03-29 Hélène Boyer, St-Denis Mtl

Normand (Urbain & Laetitia Davis) n1949-05-12 (B53f237) CC

Obéline (François & Marguerite Dutremble) n1836-09-20 (B12f32 ind.Rim.) d1837-08-31 (S1 f45) (15ms) SAM

Obéline (André & Julie Rioux) m1859-07-12 (M16f91) François Dugas (Anselme & Suzanne Dubé) d1918-11-22 (D35f242) (79ans) SAM

Octave (Germain & Marie Boze) n1844-03-15 Métis, m1864-09-12 (M11f75) Caroline Savard (Alexandre & Geneviève Chouinard) SAM

Octave (Octave & Caroline Savard) n1866-03-15 (B21f108) SAM

Octave (Paul & Geneviève Lafontaine) n1871-04-30 (B24f49) SAM

Octave (Louis & Domithilde Soucy) n1874-06-02 (B35f18v) d1874-07-04 (S10f20) (1ms) CC

Octave (Louis & Séraphine Tremblay) n1877-09-27 (B81f57) SAM

Octave (Jean-Bte & Séraphine Vion) n1878-12-18 (B90f86) SAM m1902-07-22 (M3f86v) Azilda Landry (Salomon & Régina Desrosiers) CC

PELLETIER

Octave (Achille & Célanire Gauthier) n1899-03-24 (B14f33v) m1924-96-30 (M8f129) Amanda Langlois (Octave & Amanda Fournier) d1962-06-23 (S17f225) (63ans) SAM

Octavie (Joseph & Adèle Larouche) n1916-05-11 (B72f174v) m1937-09-07 (M21f276) Albert Lèvesque (Ernest & Céline Dupuis, T) SAM

Thérèse-Odette (Léopold & Thérèse St-Louis) n1952-10-08 (B122f122v) m1976-08-14 (M21f478) Jean-Claude Gagnon (Jean-Paul & Jeannine Simard) CC

Hélène-Odette (Georges-André & M. Paule St-Pierre) n1965-04-12 (B36f284) CC

Odina (Amable & Céline Beaulieu) n1871-05-12 (B29f49v) m1889-01-07 (M1f47v) Albert Tanguay (Jean & M. Louise Parent) d1912-04-26 (S19f44) (42ans) SAM

Odias (Joseph & Ernestine Lèvesque) n1903-05-03 (B27f130v) m1926-04-21 (M4f193v) M. Anne Servant (Polycarpe & Marie Marin) d1955-05-21 (S24f194) (52ans) SAM

Odias (Victorien & M. Anne Servant) n1959-03-13 (B38f74) SAM

Odile (Albert & Aliette Fournier) n1953-07-10 (B93f58v) SAM

Odilon (Télesphore & Délina Isabelle) n1885-01-14 (B3f36) CC m1947-07-14 M. Louise Ayotte, Précieux-Sang Woonsocket

Oliva (Isidore & Calixta Keable) d1907-12-09 (S34f278v) (5ans) SAM

Oliva-Edwina (Ludger & Eugénie Jacques) n1909-03-22 (B15f24) CC m.. Benoit Beaudry, Mtl

PELLETIER

Antoinette-Oliva (Olivier & Lumina Laflamme)
n1937-05-17 (B44f265) m1963-07-20 (M13f28v)
Euclide-Patrice-Luc Thibault (Xavier & Marie

Boucher, St-Luc Mat.) SAM

Olivette dite Olive (François & Marguerite
Dutremble) n1849-09-10 (B31f17v) m1969-11-23
(M..f25v) Napoléon Chénard (Abraham & Angè-
lique Paradis) d1932-03-20(S7f125v)(83ans)SAM

Olive (Olivier & Eugénie Lèvesque) n1910-13-
05 (B27f353) m1966-01-15 (M1f205) Téléphore
Basque (Moïse & Céline Fournier, ML) SAM

Olive (Pierre-Paul & Marthe Daraïche) n1959-
07-16 (B22f61v) SOA

Olivier (Jean-Chs & Louise Beauprè) m1855-02-
06 (M1f33v) Angélique Leclerc (Louis & M.Anne
Lapierre) d1914-06-12 (S23f109) (82ans) SAM

Olivier (François & Angèle Leclerc) n1854-05-
03 (B34f26v) SAM

Olivier (Louis & Délima Dubé) n1866-08-20
(B58f115v) SAM

Olivier (Olivier & Angèle Leclerc) n1873-07-
29 (B62f91v) m1895-09-09 (M11f208) Eugénie
Lèvesque (Philius & Virginie Gagnon) d1910-
06-28 (S30f361v) (38ans) SAM

Olivier (Achille & Célanire Gauthier) n1896-
05-26 (B30f229) SAM m1931-12-02 (M11f43) Au-
rèlie Gagnon (Zéphirin & Adélaïde Côté) CC

François-Olivier (Isidore & Calixta Keable)
n1904-05-02 (B50f151v) m1927-08-24 (M10f241)
Lumina Laflamme (Michel & Lumina Richard) d
1977-10-19 (S36f379) (73ans) SAM

Charles-Omer (J.-Amable & Ernestine Lèvesque)
n1908-02-16 (B12f283) d1928-06-28 (S28f16)
(20ans) SAM

PELLETIER

Omer (Emile & Antoinette Pelletier) n1938-06-07 (B60f298) m1961-08-05(M17f185) Rose-Aimée-Thérèse Michaud (Adrien & M.Aimée Paquet) SAM

Opportune (Jean-Chs & Charlotte Létourneau) (ép. Hubert Castonguay) d1847-07-21 (S33f34) (43ans) SAM

Oscar (Uldéric & Amanda Bouchard) n1932-08-13 (B74f56v) CC m1957-06-29 Adrienne Sirois, Lac-des-Aigles Rim.

Ovide (Ovide & Catherine Lavoie, Gaspé)m1936-09-29 (M17f247) Alphéda Lafontaine (Edouard & Adèle Pelletier) SAM

Oviette (Achille & Adrienne Perrée) n1931-11-18 (B97f114) SAM m1954-10-30 Roger Malekos, St-Pierre-Apôtre Mtl

Oviette (Odias & M.Anne Servant) n1934-10-05 (B79f192v) d1936-05-03 (S11f235) (1an) SAM

Juliette-Oviette (Jean-Bte & Marie Béchard) n1942-02-01 (B18f156) SAM m1963-05-25 Jean-Pierre Lafond, St-Albert Mtl

Ovila (Octave & Azilda Landry) n1907-08-22 (B47f191) CC m1928-04-27 M.Ange Gagnon, S.

Ozario (Ozario & Louise Vallée) m1948-07-24 (M9f215v) Blanche-Florianne Lajoie (Joseph & Georgianna Pouliot) CC

Pascal-Sébastien (Jogues & Jacqueline Gagné) n1975-12-08 (B2f193) SAM

Pascal-David (Julien & Colette Landry) n1983-05-16 (B28f344) CC

Pascale (Roch & Yvette Lévesque) n1973-11-08 (B105f488) SAM

PELLETIER

Patrice (Yvon & Georgianne Fraser) n1955-12-14 (B39f21v) SOA m1980-09-06 Linda Lazure, Ste-Thérèse-de-Cowansville

Patrice (Irénée & Hélène Pelletier) n1969-11-16 (B99f68) SAM

Patrice (Zénon & Lucienne Lévesque) n1963-05-03 (B58f272) SAM

Patricia (Jean-Bte & Alberte Levasseur) n1955-05-16 (B78f171v) SAM

Paul (ép. Elisa St-Laurent) d1893-03-14 (S7f140) (76ans) SAM

Paul (François & Victoire St-Laurent) m1845-08-19 (M8f43v) Geneviève Lafontaine (Barthélemi & Geneviève Vallée) SAM

Paul (Paul & Geneviève Lafontaine) n1847-12-07 (B10f3) m1873-01-07 (M1f78v) Aurélie Miville dit Deschênes (Rigobert & Béatrice Charrest) 2è m1897-07-20 (M9f261v) Adeline Dion (Joseph & Marcelline Létourneau) d1911-02-19 (S8f6) (65ans) SAM

Paul (vf Diana Pelletier) m1932-05-11 (M9f94) M. Ange Therrien (Théodore & Scholastique Therrien) T d. enr1961-09-07 (S14f191) (79ans) SAM

Paul (Venant & M. Anne Lemieux) n1902-11-15 (B92f120) SAM

Paul (Paul & Adeline Dion) n1903-10-03 (B67f141v) SAM m1933-07-21 M. Anne Pelletier, Mtl

Paul-René (Richard & Adélaïde Dumont) n1927-01-03 (B1f163) d1927-02-17 (S3f164v) (1ms) CC

Paul-Guy (Paul-Henri & Jacqueline Trépanier) n1950-09-08 (B124f235v) SAM m1975-08-02 Josette Immelé, (sic) Ste-Colette Mtl

PELLETIER

Paul-André (Léopold & Thérèse St-Louis) n1946-01-29 (B12f28v) SAM d1962-08-12 (S20f208v) (16ans) CC

Paul-Edouard (Venant & M. Anne Lemieux) d1904-10-25 (S26f177v) (2ans) SAM

Paul-Emile (Isidore & Lèda Vaillancourt) n 1900-12-24 (B65f55) CC

Georges-Paul-Emile (Narcisse & Anna Lèvesque) n1908-12-17 (B136f311) d1909-03-15 (S15f319) (3ms) SAM

Paul-Emile (Charles & M. Louise Tanguay) n1920-02-29 (B18f273) m1954-04-21 (M1f104v) Hermine Paquet (Gédéon & Antoinette Tanguay) SAM

Paul-Emile-Gilles (Richard & Adélaïde Dumont) n1935-02-14 (B15f107v) d1935-04-17 (S7f110v) (2ms) CC

Paul-Emile (Hébert & Cécile Pelletier) n1949-12-23 (B35f76v) SBL m1972-10-09 Lucette Brousseau, GV

Paul-Henri (Achille & Sara Gagnon) n1925-05-26 (B55f162v) m1948-08-16 (M8f149v) Jacqueline Trépanier (Emile & Maria Beaulne) SAM

Pau-Henri (Gédéon & Auréa Roy) n1945-07-15 (B87f296v) SAM m1969-07-12 Diane Grignon, St-Mathias Mtl

Paul-Henri (Chs-Edmond & Antoinette Dugas) n 1947-05-10 (B88f92) SAM

Paul-Maurice (Chs-Auguste & Marcienne Pelletier) n1977-09-29 (B91f382) SAM

Paul-Pierrot (Roch & Judith Lepage) n1956-08-26 (B140f247) SAM

PELLETIER

Paulette (Alphonse & Paule Lepage) n1943-02-22 (B12f195) m1964-07-25 (M13f58) Théodule-Jacques Gagnon (Olivier & M. Blanche St-Pierre, CC) SAM

re, CC) SAM

Paulette-Jacqueline (Noël & Cécile Brunet) n1961-03-12 (B39f164) SAM

Pauline (Gérard & Germaine Truchon) n1956-02-28 (B6f138v) SBL m1977-08-13 (M30f363) Jean-Yves Mimeault (Anicet & Odile Therrien) SAM

Pépin (Alexis & Marcelline Pelletier) d1887-01-30 (S1f3v) (57ans) SAM

Philias (Hyppolite & Philomène Deschênes) n1868-10-06 (B..f19) ML

Louis-Philippe (Achille & Célanire Gauthier) n1880-12-.. (B97f145) m1904-01-11 (M5f150v) Séraphine Lafontaine (Joseph & Séraphine Lèvesque) d1966-03-10 (S11f219) (85ans) SAM

Philippe (François & Cécile Roy) n1885-10-14 (B56f51) CC

Germain-Louis-Philippe (Germain & M. Laure Lepage) n1922-08-23 (B60f58v) m1946-07-31 (M26f154) Berthe Soucy (Ephrem & Olivine Sergerie) CC

Philomène (François & Marguerite Dutremble dite Desrosiers) n1838-07-31 B7f63v ind.Rim.) m1856-01-29 (M2f46v) Ignace Amyot dit Labrie (Isidore & Appoline Pineault) SAM

Jean-Pierre (François & Angèle Leclerc) n1847-06-29 (B50f30) m1871-02-21 (M4f46v) Céline Dessein dit St-Pierre (Jean-Bte & Hélène Bérubé) SAM

Pierre (Olivier & Angélique Leclerc) n1859-09-25 (B53f94v) SAM m1883-08-21 (M8f10v) Marie St-Pierre (Prudent & Eloïse Bélanger) CC d1939-05-25 (S23f42v) (81ans) SAM

PELLETIER

Pierre (Paul & Geneviève Lafontaine) n1869-12-10 (B60f27) d1875-01-28 (S5f122v)(5ans)SAM

Pierre-Alfred (Isidore & Rosalie Cloutier) n1884-12-15 (B25f242v) d1884-04-16 (S10f242v)(1jr) SAM

Pierre-Adrien (Pierre & Marie St-Pierre) n1886-02-20 (B14f295v) d1886-03-01 (S4f296v)(10jrs) SAM

Pierre-Stanislas (Philippe & Séraphine Lafontaine) n1916-08-26 (B113f184v) m1945-08-22 (M16f3) Bernadette Lèvesque (Ls-Philippe & Emilia Vallée) SAM

Adjutor-Léon-Pierre (Norbert & Corinne Lamontagne)n1923-08-04(B74f84)m1972-11-04(M34f237) Jocelyne Dionne (Oscar & Edèse Bernier) CC

Pierre-Lévi (Roch & Judith Lepage) n1953-11-17 (B152f80) SAM m1977-08-07 (M14f65) Daniel-le Guilbeault (Eugène & Ida Flynn) T

Pierre-Marie (Noël & Cécile Brunet) n1956-06-14 (B103f234v) SAM

Pierre (Isidore & Gisèle Lemieux) n1959-02-07 (B..f89) ML

Pierre (Roland & Gemma Leclerc) n1962-06-07 (B56f203v) d1973-07-06 (S20f272) (11ans) CC

Pierre (Marcien & Germaine Robinson) n1970-08-31 (B60f140) SAM

Pierre-André (Hormidas & Adrienne Michaud) n1944-07-26 (B86f252v) SAM m1974-12-28 Adrienne Cayer, St-Vincent-Ferrier Mtl

Pierre-André (Jacques-André & Angèle Paquet) n1958-06-05 (B73f37) SAM m1985-07-20 (M12f166) Lise Dionne (Daniel & Gabrielle Bernier) CC

PELLETIER

Pierre-Paul (Alphonse & M.Anne Pelletier) n
1932-10-05 (B93f142v) SAM m1953-04-22 (M2
f191v) Marthe Daraïche (Célestin & Diana Pel-

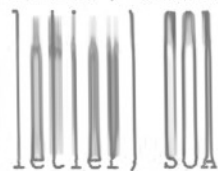

Pierrette (Thomas & Poméla Gagné) n1932-08-01
(B67f136) m1956-08-11 (M17f242) René Chénard
(Antoine & M.Anne Chenel) SAM

Ghislaine-Pierrette (Georges & Marcelle Tré-
panier) n1941-06-28 (B74f131v) SAM

Marianne-Pierrette (Noël & Cécile Brunet) n
1957-10-07 (B162f13) SAM

Pierrot (Pierre-Paul & Marthe Daraïche)n1955-
05-27 (B92ff175) SAM d1966-07-31 (S15f316)
(12ans) CC

Poméla (Marcel & Delvina Leclerc) n1882-11-28
(B60f180v) CC m1912-06-10 François-Xavier
Sergerie, St-Vincent-de-Paul Mtl d1953-01-02
(S1f130) (70ans) CC

Priscille (vve Joseph Poitras) d1894-04-12
(S9f4v) (73ans) CC

Priscille (Félix & Louise Blouin) n1860-10-30
(B66f13) SAS m1879-01-08 (M3f110v) Carmel
Sergerie (Firmin & Bibiane Isabelle) d1921-
11-28 (S25f42v) (61ans) CC

Quedélia (André & Julie Rioux) n1850-02-25
(B38f27v) SAM

Rachel (Narcisse & M.Anne Dion) n1928-06-30
(B72f206) CC

Rachel-Bérangère (Eustache & M.Anne Langlois)
n1935-06-25 (B48f212) m1958-06-21(M7f38) René
Deroy (Joseph & Adèle Blanchet) SAM

Rachel-Ginette (Urbain & Lucia Davis) n1944-
08-03(B81f94)d.enr1944-10-16(S26f99v)(2ms)CC

PELLETIER

Rachelle (Paul & Fernande Chicoine) n1948-03-15 (B29f131) SAM m1975-08-01 Gilles Côté, GV

Raoul (ép. Adèle Vaillancourt) d1943-03-26 (S12f198) (61ans) SAM

Raymond (Jérôme & Marie Dionne) n1869-06-30 (B34f49v) CC

Achille-Raymond (Achille & Sara Gagnon) n1922-03-02 (B19f42) m1956-10-27 (M34f256v) Rose-Adèle Leclerc (Walter & Marie Thériault) SAM

Raymond (Richard & Adélaïde Dumont) d1924-12-16 (S23f114) (1an) CC

Gérard-Raymond (Joseph & Adèle Larouche) n1934-01-22 (B11f176v) m1956-01-18 (M3f210) Raymonde St-Laurent (Robert & Florida Dupuis, SCL) SAM

Gérard-Raymond (Rosario & Louisa Vallée) n1935-12-06 (B101f129) CC m1965-07-31 Odette Portier, Baie-Comeau

Raymond (Alfred & Rose-Hélène Lefrançois) n1937-12-24 (B102f263) m1965-09-02 (M20f169) Oviette Dugas (François & Emilienne Guillemette) SAM

Raymond (Roland & Gemma Leclerc) n1954-07-23 (B23f8v) SOA

Raymond (Julien & Lucille Landry) n1956-06-14 (B72f23v) CC m1985-08-03 Mireille Barbeau, St-Sauveur-des-Monts

Raymond-Marie (Eménil & Léona Sergerie) n1933-01-04 (B2f64) CC

Raymond-Marie (Chs-Edouard & Bernadette Langlois) n1940-10-22 (B128f106) d1941-10-20 (S32f146v) (1an) SAM

PELLETIER

Madeleine-Raymonde (Léonard & Elmire Langlois) n1930-09-01 (B87f15v) CC

Anaise-Raymonde (Georges & Athala Côté)n1935-12-12 (B102f225) SAM m1962-05-05 Johanne Marinus, Ste-Famille Mtl

Raymonde (Alfred & Rose-Hélène Lefrançois) n1942-12-24 (B155f191) d1942-12-26 (S48f191v) (2jrs) SAM

Raymonde (André & Alphéda Soucy) n1943-08-15 (B58f66v) CC m1979-09-15 Claude Cherrier, N.-D.-des-Sept-Douleurs Verdun

Raymonde (Alfred & Rose-Hélène Lefrançois) n1945-08-13 (B96f300) d1945-08-16 (S35f2) (3jrs) SAM

Raymonde (Simon & Victoria Tanguay) n1946-08-21 (B120f57v) d1947-08-03 (S33f105v)(11ms)SAM

Raymonde (Léonard & Annette Landry) n1948-01-28 (B10f127v) m1970-10-03 (M32f146) Jacques Talbot (Sylvio & Irène Langlois, St-Ulric Mat,) SAM

Raymonde (Chs-Edouard & Evelyne Dupuis)n1952-01-23 (B15f293v) SAM m1978-07-08 Serge Labelle, N.-D.-du-Rosaire Mtl

Raynald-Sylvio (Yvon & Ange-Ida Lavoie)n1929-11-10 (B109f246) CC m1950-04-12 Eva Lapierre, Cap-D'Espoir

Raynald-Daniel (Edouard & M.Anne Thériault) n1940-02-08(B11f71)m1967-04-08(B4f310) Clémence Lepage (Pierre-Paul & Aldine Fournier) SAM

Raynald (François & Florence Gagnon) m1972-06-16 (M7f197) Claudette Vallée (Romuald & Laurette Gaudreau) CC

PELLETIER

Raynald (Yvon & M. Ange Lefrançois) n1953-05-19 (B80f54) SAM

Réal (Ls-Philippe & Blandine Dugas) n1932-09-26 (B86f140v) SAM m1956-08-29 (M23f35v) M. Aimée Landry (Ethelbert & Alvine Marceau) CC

François-Réal (Eloi & Léonie Gaumont) n1933-03-30 (B27f155) SAM m1961-04-07 Huguette Blanchette, St-Jacques Mtl

Réal-Bernard (Alphonse & Adélaïde Gagné) n1944-08-11 (B83f94v) CC m1968-11-09 (M6f46) Jocelyne Soucy (Olivier & Jeanne-St-Pierre) LC

Réal (Charles & Stella d'Anjou) m1967-07-15 (M..f182) M. Paule Mercier (Romuald & Georgianna Côté) ML

Réal (Napoléon & Adélia Dupuis) n1949-03-05 (B28f170) SAM m1974-05-10 (M9f320) Emelda-Noëlla Landry (Gérard & Alice Goupil) CC

Réaldine (Ls-Philippe & Blandine Dugas) n1935-07-11 (B51f213) d1936-04-13 (S8f233) (9ms) SAM

Rébecca (Magloire & Catherine Labrie) n1871-05-13 (B28f49v) m1895-07-23 (M9f203v) Joseph Tanguay (Raphaël & Elisabeth Michaud) d1897-1-13 (S31f3v) (96ans) SAM

Rébecca (Xavier & Euphémie Dugas) n1876-05-21 (B37f27v) d1880-11-12 (S38f143) (4ans) SAM

Régina (Félix & Louise Blouin) m1879-01-08 (M4f110v) Napoléon Isabelle (Antoine & Mérance Bérubé) CC

Réginald-Urgel (Ls-Philippe & Blandine Dugas) n1943-04-26 (B41f202) SAM m1969-07-26 (M14f31) Pierrette Landry (Henri & Yvonne Vallée) CC

PELLETIER

Réginald (Urgel & Léonie Marceau) n1946-04-03
(B32f138v) d1951-08-01 (S24f76) (5ans) CC

Réginald (Alfred & Rose-Hélène Lefrançois) n
1947-10-22 (B181f117) d1947-10-24 (S47f117)
(2jrs) SAM

Régine (Marcel & Anita Synnett) n1955-01-08
(B14f155) m1978-09-23 (M21f458) Anselme Rioux
(Albert & Rachel Jovin) SAM

Régis (Chs-Edouard & Elvina Dupuis) n1939-01-
26 (B7f27) m1962-07-24 (M11f230v) Jacqueline
Collin (Hubert & Eugénie Marin) d1979-09-02
(S21f61) (40ans) SAM

Régis-Alexis (Marcel & Anita Synnett) n1955-
06-28 (B16f80v) SBL m1976-09-04 (M36f261) Mo-
nique Guimont (Adrien & Lucienne Gaudreau,
Amqui) SAM

Régis (Georges-Henri & Ruth Bérubé) n1955-02-
07 (B29f158v) SAM

Reine (Félix & Louise Blouin) n1956-11-12
(B60v56) d1905-07-25 (S23f204v) (6ms) SAM

Reine (Emile & Antoinette Pelletier) n1932-
08-22 (B72f137v) SAM

Réjean (Hormidas & Adrienne Michaud) n1934-
02-10 (B22f178v) m1966-07-09 (M10f242) Jeanne-
Huguette Fournier (Thomas & Yvonne Gendron) SAM

Réjean (Jean-Paul & Blanche-Alice Deroy) n
1945-06-30 (B85f295v) SAM m1977-07-22 (M13
f30) Hélène Lepage (Chs-Edouard & Georgette
Bernier) CC

Réjean (Fernand & Céline Pelletier) n1950-07-
20 (B19f81v) SBL

MARIAGE PELLETIER



06/09/1923

**Norbert (FILS), Norbert (PÈRE), Ls-Philippe
Elisa, Ls-Charles, Léopold**



**LA FAMILLE RÉMI PELLETIER, ÉPOUX DE MARIE PELLETIER
ENFANTS: LYDUVINE, ANGÉLIQUE, ALEXIS**

REMI PELLETIER, vu par Madame Bignell

La VIE QUOTIDIENNE EN GASPÉSIE est bien plus qu'un récit de voyage, C'est l'histoire au fil du temps (1905 - 1906) d'une collectivité.

les Annemontois. Collectivité semblable à toutes les autres en Gaspésie et dans les campagnes québécoises. AB UNO, DISCE OMNES. D'après elle, tu connais les autres. Avec leurs joies et leurs peines, leurs activités et leurs loisirs, leur travail et leur repos, leurs bons et mauvais côtés (si peu), leurs qualités et leurs défauts (Effie n'en trouve pas!), leur vie rude mais heureuse grâce à leur foi en Dieu et leur fidélité à notre Mère la sainte Eglise catholique. En somme ces gens sont riches: ils ont beaucoup d'enfants et ils se défoulent en chialant à tous bout de champ avec un sourire en coin.

Pour elle, sans le nommer, madame Bignell a trouvé un type humain qui symbolise les autres: Rémi Pelletier la Crêpe. Natif de Rivière-du-Loup (1862) de parents originaires de Riv.-Blanche, il devient à 25 ans l'héritier de son oncle Pépin, célibataire, qui lui laisse une grande terre à deux pas de l'église paroissiale. Trois ans après, il épouse une femme digne de lui: M. Mathilde Pelletier Rat-Musqué. Trois enfants compléteront leur foyer: Angélique, Lydivine et Alexis. Ils ont de la place chez eux pour recevoir les touristes et pensionner les travailleurs temporaires.

Rémi est un philosophe, c'est-à-dire un sage, un homme de bon jugement. Il a perdu un oeil dans son enfance, mais il sait en rire. Il reçoit la gazette pour se tenir au courant des choses de ce monde. 1909; il est nommé bedeau du curé Pérusse qui lui donne à lire les 45 volumes de l'Histoire de l'église. On dit qu'il était rendu au dernier quand il est mort d'un accident à 82 ans. C'était donc un autodidacte, un homme complet.

Le curé Chénard lui a rendu ce témoignage: " Il méritait l'estime de tous. Son gros bon sens, sa droiture d'esprit, sa probité secondés par une volonté sans faiblesse avaient fait de lui un grand chrétien et un parfait gentilhomme. Les sociétés se porteraient beaucoup mieux si elles possédaient plus d'hommes de cette valeur. Quel bel exemple pour les jeunes d'aujourd'hui! "R.P

PELLETIER

Réjean (Ls-Philippe & Berthe Soucy) n1950-09-15 (B94f41v) CC

Réjean (Simon & Victoria Tanguay) n1954-06-27 (B113f115v) SAM

Réjean (Raymond & Rose-Adèle Leclerc) n1961-03-26 (B A5f266v) SAM

Réjean (Antoine & Alice Tanguay) n1966-10-22 (B89f281) SAM

Florence-Réjeanne (Albert & Adrienne Lemieux) n193-05-06 (B39f71) CC

Réjeanne (Philippe & Domithilde Lemieux) m 1958-09-01 (M4f50) Michel Blais (Louis & Ernestine Morin, St-Michel-de-Bellechasse) LM

Réjeanne (Gédéon & Auréa Deroy) n1943-02-01 (B3f193) SAM m1965-06-19 Luc Desjardins, Mtl

Réjeanne (Gilles & Cécile Marin) n1955-06-18 (B20f134v) SBL m1967-02-21 René Lalande, Mtl

Rémi (Alexis & Justine Roy) m1890-02-04 (M2 f70v) Mathilde Pelletier (Olivier & Angélique Leclerc) d1944-07-22 (S13f252v) (82ans) SAM

Rémi-Vincent (Anicet & Véronique Isabelle) n 1977-12-29 (B10f401) SAM

Rémi-Jean-François (Stevens & Louise Landry) n1985-03-23 (B20f11) CC

Lucie-Rena (Jean-Paul & Thérèse Charest) n 1962-05-18 (B59f222) SAM

Gilbert-Renaud (André & Angéline Paquet) n 1954-02-17 (B35f94v) SAM

Renaud (Wilfrid & Gilberte Dumont) n1955-06-10 (B101f177v) SAM

PELLETIER

Renaud (Marcel & Jeannine Dugas) n1972-07-14
(B67f336) SAM

Arthur-Irénée dit René (Raoul & Adèle Vail-
lancourt) n1919-11-19 (B62f264) SAM m1942-10-
24 (M3f76) Armande Cyr (Joseph & Maria Per-
rée) SOA

René-Jean (Yvon & M. Ange Lefrançois) n1943-
07-22 (B73f209v) SAM m1965-06-12 Diane Clé-
ment, Immaculée-Conception Mtl

Alain-René-Jean (Hébert & Cécile Pelletier)
n1957-01-06 (B9f269) SAM

Hélène-Renée-Jeanne (Yvon & Ange-Ida Lavoie)
n1941-02-01 (B8f3v) m1963-09-07 (M29f243v)
Jean-Pierre Paré (Thomas & Marie Huot, Ste-
A.-de-Beaupré) CC

Renel (Jean-Marie & Marguerite Chénard)
n1958-08-28 (B104f50v) SAM

Rénold (Jean-Paul & Blanche-Alice Deroy) n
1959-01-05 (B7f67) SAM

Rénold (Norbert & Jeanne Gagnon) n1957-07-26
(B124f2) SAM

Richard (Alphonse & Philomène Richard) m1920-
10-18 (M19f20v) Adélaïde Dumont (Frs & Eugénie
Isabelle) d1974-03-24 (S7f312) (80ans) CC

Alphonse-Richard (Alexis & Alvine Lévesque) n
1923-07-05 (B52f87) SAM

Richard (Jacques & Solange Blanchet) n1960-
09-30 (B123f147) SAM

Richard (Irénée & Hélène Pelletier) n1963-05-
21 (B66f273v) SAM

PELLETIER

Herman-Richard (Aurélien & Annette Vallée) n
196-10-29 (B71f323v) CC

Richard (Marcien & Germaine Robinson) n1969-
02-22 (B16f483) SAM

Richard (Jean & Anne-Marie Cormier) n1974-03-
07 (B13f313) CC

Marthe-Rita (Achille & Sara Gagnon) n1920-08-
03(B52f283) m1942-07-04(M4f173) Arthur Trépa-
nier (Emile & M. Anna Beaulne, St-Vic. Mtl) SAM

Albertine-Rita (Albert & Alphonsine Roy) n
1921-03-31 (B30f27v) CC m1942-01-12 (M1f69)
Stanley-Denton Lemieux (Josephat & Maria Gi-
rard) SOA

Blanche-Rita (Léon & M. Louise Pelletier) n
1926-06-22 (B47f200) m1946-08-10 (M16f54v)
Raoul Guimont (Ernest & Emilie Lévesque, Pte-
au-Père) SAM

Jean-Guy-Rivard (Ephrem & Laurette Cyr) n1944-
12-03 (B148f270v) SAM

Richard-Albert-Sylva (Frs & Anna Voisard) n
1908-04-17 (B48f290) SAM

Robert (Philippe & Séraphine Lafontaine) n
1913-03-04 (B26f68) m1937-05-12 (M3f264) M.
Laure Pelletier (Télesphore & Marie Léves-
que) SAM

Albert-Robert (Aurélien & Annette Vallée)
n1958-12-27 (B1f112) CC m1980-07-13 (M15
f130) Jacinthe Isabelle (Léopold & Véronique
Gendron) SAM

Jean-Paul-Robert (Ernest & Blanche Pelletier)
m1967-07-22 (M5f89) Josephite-Liliane Mercier
(René & Laurette Lévesque) T

PELLETIER

Roberte (Alphonse & Marguerite Thibault) n
1940-03-01 (B23f74) SAM

Robertine (Philippe & Seraphine Lafontaine) n
1911-03-23(B27f8v) m1942-06-03(M3f169v)Evague
Robinson (Lucien & Emilie Fournier, GV) SAM

Marguerite-Robertine (André & Alphéda Soucy)
n1927-06-27 (B51f173v) CC m1954-09-18 Gérard
Deschamps, Verdun

Robin (Jean-de-Lalande & Yolande Blanchette)
n1962-10-06 (B109f246) SAM

Robin (Ls-Marie & Jacqueline Brousseau)n1966-
04-02 (B28f220) SAM

Robin (Gaston & Claudine Michaud) n1969-08-27
(B44f41) CC

Robin (Jean-Marie & Jocelyne Roy) n1972-09-19
(B57f238) CC

Georges-Roch (Hector & Adrienne Gagnon)n1923-
04-22 (B32f79v) m1947-10-04 (M16f114) Judith
Lepage (Pierre-Paul & Aldine Fournier) SAM

Roch (Alexis & Alvine Lèvesque) n1924-12-03
(B91f144v) d1925-05-08 (S9f161) (5ms) SAM

Roch (Alexis & Alvine Lèvesque) n1927-10-07
(B74f245v) SAM m1949-01-05 (M1f64) Carmelle
Deroy (Charles & Rose Béchard) SBL

Gabriel-Rodolphe (Jean-Bte & Alma Lefrançois)
n1929-02-20 (B18f34v) SAM

Rodolphe-Gilles (Thomas & Yvonne Côté) n1935-
06-20 (B45f210v) SAM m1963-10-19 (M10f15v)
Aliette-Fernande Lèvesque (Ls-Philippe & An-
gélina Dupuis) T

PELLETIER

Léopold-Rodrique (Léopold & Elmire Langlois) n1926-09-16 (B84f155) CC m1957-10-12 Véronique Lauzier, St-Stanislas Mtl

Jean-Paul-Rodrique (Yvon & Ange-Ida Lavoie) n1932-05-18 (B31f2v) CC

Charles-Georges-Roger (Georges & Athala Côté) n1913-10-15 (B21f90v) d1920-10-23 (S52f293) (7ans) SAM

Roger (Cléophas & Azilda St-Pierre) n1920-11-14 (B84f22) CC m1944-02-11 Hermance Gagnon, Mat

Roger-Adélard (Emile & Julienne Pelletier) n1943-11-27 (B133f229) CC m1968-08-03 Marguerite Albert, St-Ls-de-France Mtl

Roger (Yvon & M. Ange Lefrançois) n1949-09-12 (B126f194v) SAM m1970-05-23 Michelle Lafossanella, St-Bernard Mtl

Léonard-Roger (Léonard & Agathe Pelletier) n1951-02-04 (B20f254) SAM m1973-12-22 Elisabeth Perrée, La Visitation Mtl

Robin-Roger (Raynald & Jeanne Lapierre) n1964-03-18 (B20f256) CC

Roland (Uldéric & Adéline Marin) n1917-11-20 (B64f214v) SAM m1953-12-26 Jeannette Fradette, N.-D.-de-la-Victoire Qué.

Télesphore-Roland (Télesphore & Zoade Lavoie) n1921-02-07 (B16f25v) CC m1943-01-04 (M2f78v) Gemma Leclerc (Eugène & Alvinia Chrétien) SOA

Roland (Ls-Philippe & M. Laure Pelletier) n1942-05-29 (B12f72) SOA m1966-12-17 Yolande Vallée, St-Eugène Hauterive

Roland (Yvon & M. Ange Lefrançois) n1947-06-14 (B107f97) SAM m1966-07-23 Léona Isabelle, St-Timothée

PELLETIER

Roland (Albert & Maria Servant) n1950-05-15
(B Alf42v) SAM m1971-06-19 Linda Tremblay,



Marguerite-Rolande (Chs-Edouard & Adélaïde
St-Louis) n1923-06-23 (B49f86) SAM m1950-07-
22 Léo Dionne, Ste-Brigitte Mtl

Rolande-Lucienne (Norbert & Corinne Lamonta-
gne) n1928-07-21 (B83f208v) m1951-07-31 (M19
f75v) Arthur Verreault (Eugène & Délina Lè-
vesque, LMs) CC

Rolande (Eloi & Léonie Gaumont) n1934-03-15
(B36f181) m1953-01-11 (M16f57v) Louis-Marie
Vallée (Adélarde & Imelda Therrien, T) d1956-
10-21 (S7f199) (22ans) T

Rolande-Hectorine (Hector & Albertine Gagnon)
n1945-01-07 (B3f105) CC m1964-06-13 Pierre
d'Aigle, St-Nicolas-d'Ahuntic

Rolande (Yvon & M. Ange Lefrançois) n1952-02-
17 (B44f298v) SAM m1973-07-07 Jules Boissy,
St-Jean-Bte Lasalle Mtl

Romain-Isidore (Olivier & Lumina Laflamme) n
1930-05-09 (B43f71v) SAM m1956-06-23 Julienne
Faucher, Pointe-Claire

Gilles-Romain (Antonio & Antoinette Michaud)
n1935-12-08 (B104f129v) m1962-12-26 (M28f221)
Huguette Bernier (Armand & Antoinette Mi-
chaud) CC

Romain (Alfred & Rose-Hélène Lefrançois) n
1940-12-08 (B140f112) d1940-12-11 (S44f112)
(3jrs) SAM

Romain (Alfred & Rose-Hélène Lefrançois) n
1941-12-02 (B133f149v) d1941-12-03 (S37f149v)
(2jrs) SAM

PELLETIER

Roméo (Geo.-Henri & Ruth Bérubé) n1952-09-08
(B139f20v) SAM

Romuald-Gustave (François & Cécile Roy)n1895-
10-04 (B54f27v) CC

Louis-Romuald (André & Rébecca Ouellet)n1903-
10-26 (B73f143v) SAM m1929-07-24 Eliane Bou-
dreau, St-Léon-le-Grand Rim.

Romuald-Noël-Aimé (Arthur & Antoinette Le-
françois) n1904-12-24 (B114f183) SAM m1935-
10-02 (M22f125) Amanda Chrétien (Norbert &
Marie Sergerie) CC

Alberte-Romualda (Cléophas & Azilda St-Pier-
re) n1918-08-12 (B64f211v) m1946-01-03 (M2
f133) Jacques-Marius Lévesque (François &
M.Louise Tremblau) CC

Ronald (Edouard & Appoline Tanguay) n1943-06-
12 (B59f206v) m1967-04-08 Clémence Lepage SAM

Ronald (Réal & Noëlla Landry) n1977-01-12
(B4f7) CC

Ronaldo (Victorien & Jeanne-d'Arc Collin) n
1960-08-24 (B91f139) SAM

Rosalia (Pierre & Odina Truchon) m1938-09-14
(M3f28) Alfred Vallée (Arthur & Emilia Val-
lée) SOA

Rosalie (Isidore & Rosalie Cloutier) n1867-
02-10(B15f125v) m1885-08-11 (M6f282) Alexis
Deroy (Alexandre & Gracieuse St-Laurent)
d1943-07-02 (S26f207v) (76ans) SAM

Rose-Bernadette (Lucien & Odile Marin) n1910-
02-03 (B17f350) d1910-10-13 (S47f372)(8ms)SAM

Rose (Eloi & Léonie Gaumont) n1941-01-29 (B19
f235v)SAM m1961-10-14 Wilbrod Jean, Pentecôte

PELLETIER

Rose-Aimée (Gustave & Eugénie Chénard) n1925-09-06 (B79f170v) d..enr1925-12-10 (S27f181v) (3ms) SAM

Rose-Aimée (Chs-Edouard & Eveline Dupuis) n1928-05-15 (B44f11v) m1950-08-17 (M11f231v) Paul-Emile Chénard (Antoine & M.Anne Chenel) d1963-09-30 (S31f298v) (36ans) SAM

Rose-Aimée (Alexandre & Irène Gagnon) n1946-03-10 (B20f136v) CC m1965-12-29 André Vallée, Sayabec

Rosanne (Joseph & Virginie Marin) n1879-09-08 (B85f110) d1884-12-22 (S38f264v) (5ans) SAM

Rosanna (Joseph & Desanges St-Laurent) n1888-06-20 (B40f33v) d1888-11-26 (S27f45) (5ms) SAM

Rose-Anna (Lucien & Odile Marin) n1892-04-08 (B26f119v) (16ans) SAM

Rose-Anna (André-Albert & Blanche-Emond) n 1931-04-27 (B42f99) SAM m1956-11-17 Roger Lévesque, St-Marc Mtl

Rose-de-Lima (Isidore & Clarisse Roy) n1870-04-22 (B18f63v) m1888-08-20 (M5f98) Joseph Gasse (Napoléon & Henriette Morin, LM) CC

Rose-Emma (Louis & Domithilde Soucy) n1873-03-31 (B29f102) m1873-05-19 (S6f3v) (1ms) CC

Rose-Hélène (Yvon & Ange-Ida Lavoie) n1921-10-09 (B84f39v) m1944-06-21 (M11f69) Jean-Roch Dugas (Ephrem & Hortense Perrée, SAM) CC

Roselle (Léon & Adélia Castonguay) n1951-03-04 (B..f207) m1972-05-20 (M..f52) Jacques Babin (Samuel & Georgette Poirier) ML

Rosette (Aurélien & Monique Collin) n1960-10-14 (B112f144v) SAM



Pelletier Georgette
f.Ls-P. & Elisa Pelletier
n1924-08-27
Prof.rel.1949-08-25 SAM

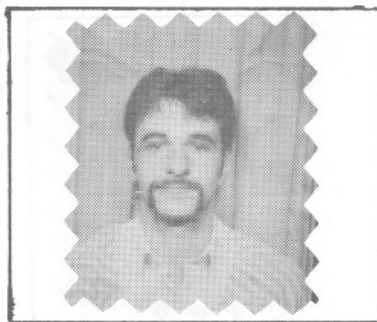

Pelletier Gaëtan
f.Marcel & Anita
Synnett
n1956-02-11 SAM



Pelletier Angélique
ép.Télesphore
Lévesque
d1932-09-21 A40 SAM



Pelletier Régine
f.Marcel & Anita
Synnett
n1955-01-08 SAM

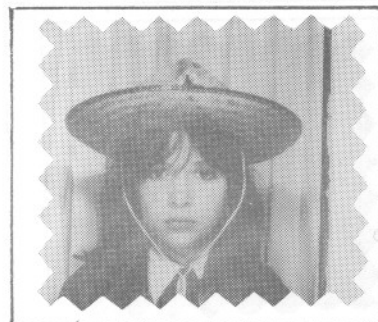

Pelletier Violaine
f.Marcel & Anita
Synnett
n1964-08-22 SAM

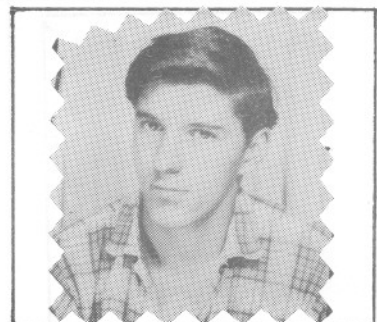

Pelletier Régis
f.Marcel & Anita
Synnett
n1950-06-28 SAM

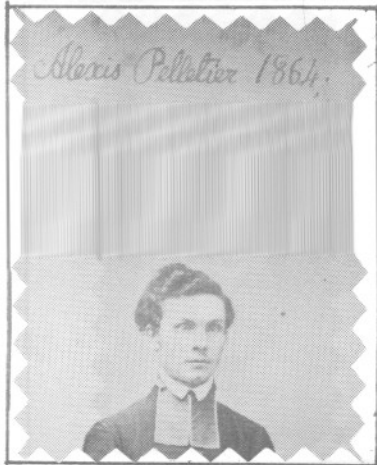

Pelletier Alexis
Prêtre 1864
SAM

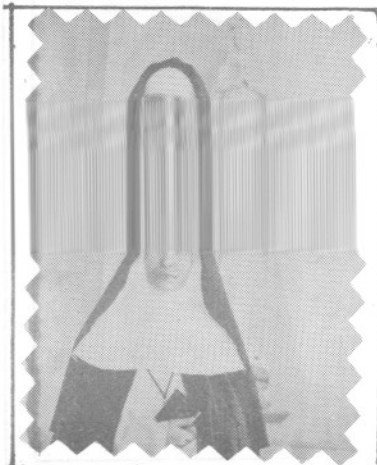

Pelletier Emilie
Sr. St-Frs-Xavier
d1936-03-30 Chicoutimi



Pelletier Solange
f. Marcel & Anita
Synnett
n1948-11-01 SAM



Pelletier Richard
f. Alexis & Alvine
Lèvesque
n1923-07-05 SAM



Pelletier Mathilda
f. Alexis & Alvine
Lèvesque
d1940-10-09 A20 SAM

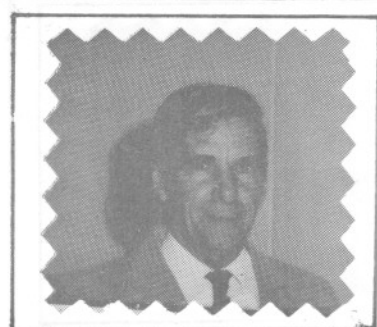

Pelletier Marcel
ép. Anita Synnett
n1924-12-03
d1945-11-07 SAM*

PELLETIER

Rosita (Lucien & M.Louise Pelletier) n1941-02-08 (B18f119v) SAM m1963-06-15 Jean-Guy Boucher, St-Robert

Ruth-Bernadette (Jean-Marc & Léona Paquet) n 1958-02-21 (B21f24v) SAM

Ruth (Valmont & Thérèse St-Laurent) n1966-12-10 (B109f294) SAM

Valmont-Sabin (Eustache & M.Anna Langlois) n 1933-05-12(B.f.)SAM m1963-08-24(M21f241)Jean-nine Lévesque (Lionel & Jeannette Soucy) CC

Samuel (Amable & Ernestine Lévesque) n1914-02-09 (B13f100) d1914-02-11(S5f100v)(2jrs)SAM

Samuel-Marie (Ls-Philippe & M.Anna Gagné) n 1927-08-15 (B59f139v) m1963-04-18 (M3f268) Géraldine Deroy (Jean-Bte & Emilia Dupuis)SAM

Sandra (Gaston & Claudine Michaud) n1972-07-29 (B46f230) CC

Sandra (Edouard & Pierrette Blanchet) n1983-01-19 (B4f321) CC

Sandy-Sylvianne (Sylvianne Pelletier) n1978-01-18 (B14f403) SAM

Sandy (Gaétan & Jacqueline Rioux) n1978-10-12 (B90f478) SAM

Sara-Caroline (Isidore & Rosalie Cloutier) n 1874-06-10 (B41f108v) m1893-04-10 (M11f142v) Ernest Michaud (Joseph & Virginie Tanguay) d1962-11-21 (S32f249) (88ans) SAM

Sara (Jean-Louis & Francine Belzile) n1972-07-02 (B76f345) SAM

Sébastien (Jean-Paul & Gaétane Lafontaine) n 1971-12-20 (B3f269) SAM (Cap-Seize)

PELLETIER

Sébastien (Raynald & Clémence Lepage) n1973-02-25 (B34f403) SAM

Sébastien (Jean-Marc & Lise Lavoie) n1977-10-02 (B3f127) LC

Sébastien-Philippe (Réal & Noëlla Landry) n1982-12-25 (B3f320) CC

Sélanire (Germain & Marie Létourneau) n1894-06-10 (B42f172) SAM

Sémire (Charles & Louise Beaupré) m1848-02-01 (M6f5) Jean-Baptiste Cloutier (Jean-Bte & Rosalie Caron) d1887-08-24 (S21f18) (69ans) SAM

Serge (Augustin & Emma Desrosiers) n1942-08-28 (B A.f192) CC m1971-08-28 Doris Houde, St-Thomas-de-Villeneuve

Gilbert-Serge (Gérard & Rita Rousseau) n1946-12-29 (B1f60v) m1970-07-11 (M5f72) Louise Dion (Viateur & Emma Lizotte) MS

Serge (Albert & Rita Dugas) n1952-12-21 (B190f33) d1952-12-25 (S52f33v) (4jrs) SAM

Serge (Wilfrid & Gilberte Dumont) n1953-09-21 (B132f70) SAM m1974-08-03 Suzy Gaudreau, St-Robert Longueuil

Robert-Serge (Clovis & Edwidge Sylvestre) n1954-04-30 (B15f4v) SOA m1974-05-25 Claire Binet, Repentigny

Serge (Jacques-André & Angèle Paquet) n1957-04-10 (B57f280v) SAM

Serge (Albert-Lucien & Rita Dugas) n1959-10-26 (B138f102v) SAM

Léon-Serge (Noël & Cécile Brunet) n1960-02-03 (B9f114) SAM