

PELLETIER

Estelle (Philippe & Séraphine Lafontaine) n
1909-01-17 (B7f314v) m1944-11-04 (M19f268)
Arthur Thériault (Laurent & Vitaline Chouinard) SAM

Estelle (Uldéric & Adéline Marin) n1913-06-12
(B77f77v) d1914-06-23 (S25f110) (1an) SAM

Esther (François & Marguerite Desrosiers) m
1852-09-14 (M7f11v) Laurent Vallée (Jacques &
Talite St-Laurent) SAM d1922-06-01 (S10f53)
(91ans) CC

Amanda-Esther-Corinne (Norbert & Corinne Lamontagne) n1921-01-16 (B8f24v) CC

Ethelbert (Télesphore & Marie Lévesque)n1905-09-29(B111f209v)d1905-10-02(S36f210)(3jrs)SAM

Alphonse-Ethelbert (Alphonse & Marguerite Thibault) n1937-07-24 (B68f273) SAM m1964-10-31 Aline Tremblay, Ste-Thérèse-du-Colombier

Eugène (Frédéric & Euphémie Verreault) n1893-03-25 (B22f175) CC m1917-08-28(M12f209v) Alice St-Pierre (Zéphirin & Marie Lévesque) SAM

Eugène (Arthur & Lumina Labbé) m1937-10-09 (M23f279) Laurette Servant (Christophe & Emilia Lévesque) SAM

Eugène (Napoléon & Célina Lemieux) n1917-08-27 (B44f210) d1918-11-01 (S27f241) (1an) SAM

M.Anne-Eugénie (Antoine & Caroline Perrée) n1877-04-13 9B34f48v) SAM

Eugénie (Paul & Aurélie Miville) n1878-01-26 (B6f67) m1893-10-01 (M12f151v) Ernest Lemieux (Jérôme & Marie Michaud) d..enr1965-05-01 (S15f131) (87ans) SAM

PELLETIER

M. Anne-Eugénie (Michel & Marie Lafontaine)
n1878-08-03 (B60f77) d1899-05-11 (S14f37) (20
ans) SAM

M. Anne-Eugénie (Achille & Célanire Gauthier)
n1882-03-12 (B26f174v) m1902-09-12 (M8f110)
Elzéar Paquet (Alphonse & Célanire Boucher)
d197404-07 (S8f17) (92ans) SAM

Eugénie (François & Cécile Roy) n1889-03-10
(B12f107v) m1919-10-22 (M19f244) Pierre-Ls-
Philippe Pelletier (Chs & Emma Marquis) CC
d1961-01-28 (S2f159v) (72ans) SAM

Eugénie (Lucien & Odile Marin) n1890-05-25
(B40f78) m1919-08-05 (M10f257v) Théodore Tré-
panier (vf Odile Servant) d1931-05-30 (S15
f102) (41ans) SAM

Eugénie (Frédéric & Euphémie Verreault) n1896-
12-10 (B69f45v) CC

Eugénie (Arthur & Antoinette Lefrançois) m
1918-01-02 (M1f217v) Alphonse Pelletier (An-
toine & Emma Perrée) SAM

Eugénie (Venant & M. Anne Lemieux) n1901-11-29
(B74f96) SAM

Blanche-Eugénie (Paul & Délina Dion) n1902-
04-08 (B27f102v) SAM

Eugénie-Adrienne (Elie & Léontine Jacques) n
1904-02-16 (B11f122) d1904-08-26 (S26f132v)
(6ms) CC

Eugénie (Ludger & Eugénie Jacques) n1911-05-
10 (B26f58) CC m1930-09-24 J.-J.-Tobie Gagnon
St-Léon-le-Grand

Euphémie-Noëlline (Uldéric & Amanda Bouchard)
n1928-12-27 (B125f220v) m1951-06-18 (M6f68v)
Jean-Paul-Marcel Parent (Camille & Aline Fi-
lison, St-Germain Rim.) CC

PELLETIER

Eustache (vf Rosalie Marin) d1955-11-14 (S17 f4v) (80ans) CC

François-Eustache (Amable & Célina Beaulieu) n1881-12-08(B81f167) m1904-01-07(M2f149) Antoinette Lévesque (Chs & Emérence Lizotte)SAM

Eustache (Télesphore & Anne Isabelle) n1890-02-02 (B4f121) CC m1926-09-14 Alice Doiron, Campbelton N.-B.

Eustache (Joseph & Amanda Turcotte) n1902-10-27 (B83f117) SAM m1927-07-13 M.Anne Langlois, LMs d1967-06-05 (S13f323) (65ans) SAM

Eustache (Ludger & Eugénie Jacques) n1917-08-14 (B57f189) CC m1941-07-25 Françoise Charrest, Amqui

Eva (Isidore & Calixta Keable) n1902-05-12 (B38f104v) SAM

Rose-Eva (Narcisse & Anna Lévesque) n1904-03-25 (B34f158) m1926-04-14 (M3f192v) Edouard Lafontaine & Léa Dugas) SAM

Evan (Isidore & Mélina Simard) n1968-02-19 (B16f399) SAM

Dominique-Evariste (Jean-Bte & Séraphine Dion) n1862-08-04 (B58f40v) m1884-01-08 (M3 f234v) Ernestine Lévesque (vve Polydore Dessein-St-Pierre) SAM

Eve-Claudine (Léandre & Lise Brisebois)n1978-11-30 (B101f486) SAM

M.Eve (Michel & Line Sergerie) n1980-02-07 (B10f180) CC

Fabian (Thomas & Paméla Gagné)n1936-05-05(B42 f235v) m1961-04-27(M3f169) Laurette Pelletier (Léon & M.Louise Pelletier)2è m1966-08-27(M18 f160) Gaétane Paquet (Léo & Berthe Dugas) SAM

PELLETIER

Eva-Fabienne (Delphis & Eva Gagnon) n1932-03-12 9B26f49) m1972-06-10(M6f196) Fernand Ouellet (Théodule & Marguerite Roy, St-Chs Mtl) CC

Fabienne (Alphonse & Paula Lepage) n1933-11-06 (B89f169v) SAM

Fabienne (Gustave & Eugénie Chénard) n1934-04-10 (B45f184) SAM m1952-10-30 (M6f108) Bertrand Derooy (Charles & Rose Béchard) SBL

Anne-Marie-Fabienne (Thomas & Pamela Gagné) n1942-02-14 (B23f157) m1969-07-05(M11f16) Gaston Dufour (Pierre-Paul & Juliette Dion, Ste-Angèle-de-Mauricie) SAM

Fabiola (Narcisse & Anne Dion) n1916-02-24 (B12f155) m1945-08-08 (M19f123) Charles-Eugène Verreault (Louis & Marie Harrisson, LMs)CC

Félicien (Pierre-Paul & Marthe Daraïche) n1954-01-21 (B6f2) SOA m1974-07-20 (M21f339) Carole Michaud (Moïse & Géraldine Chrétien)CC

Félix (Jean-Charles & Louise Morisset) m1846-11-24(M21f19 ind.Mat.) Louise Bélain (Chs & Louise Morisset) 2è m1885-11-24 (M8f53) Françoise Gagnon (vve Pascal Marquis)CC 3è m1889-11-17 (M11f64v) Sophie Leclerc (vve Pierre Paquet) SAM d1908-09-09 (S19f15 (84ans) CC

Félix (Félix & Louise Blouin) n1853-07-02 (B21f16v) SAM m1874-08-30 (M6f19v) Virginie Anctil (Joseph & Justine Gagnon) d1911-06-06 (S8f59) (58ans) CC

Félix (Joseph & Lse-Anna Isabelle) n1891-01-02 (B3f137) m1913-09-16 (M9f102) M.Agustine St-Pierre (Michel & Gracieuse Ouellet) 2è m1924-08-20 (M1f105v) Léonie Gaudreau (Wilfrid & Euphémie St-Laurent) CC

PELLETIER

Félix-Elie-Yvon (Elie & Léontine Jacques) n
1897-06-26 (B28f52v) d1898-03-16 (S9f4v)
(9ms) CC

Fernand (Alexis & Alvine Lévesque) n1917-09-
05 (B47f210) m1917-11-07 (M27f243) (2ms) SAM

Alexis-Fernand (Alexis & Alvine Lévesque) n
1918-09-16 (B73f237v) SAM m1948-11-06 (M2f63)
Marguerite-Céline Pelletier (Gustave & Eugé-
nie Chénard) SBL

Françoise-Fernand (Hormidas & Adrienne Mi-
chaud) n1936-06-28 (B60f239) m1956-08-18
(M20f244) Ghislaine Fournier (Paul & Germai-
ne Pouliot) SAM

Fernand-Maxime (Ls-Philippe & M.Anna Gagné) n
1936-08-14 (B78f244v) m1963-07-27 (M15f282v)
Huguette-Violette Paquet (Yvon & Anna Lefran-
çois) SAM

Fernand-Rodrigue (Philippe & M.Laure Pelle-
tier) n1945-02-05 (B5f101) SOA m1970-11-28
(M39f158) Yvonne-Suzanne Pelletier (Alphonse
& M.Anne Pelletier) SAM

Fernand (Jean-Bte & Marie Bêchard) n1946-02-
15 (B20f30) m1969-08-30 (M27f42) Carmen Pa-
rent (Adjutor & Isabelle Chenel) SAM

Fernande (Ls-Philippe & M.Anne Gagné) n1939-
09-16 (B100f53v) SAM m1969-07-26 Norbert Chi-
coine, St-Hyacinthe

Fernande-Mathilde (Gérard & Germaine Truchon)
n1943-05-17 (B11f13) m1961-11-11(M1f160) Nor-
mand Gagnon (Willie & Adrienne Lefrançois)SBL

Ghislain-Fernando (Fernand & Ghislaine Four-
nier) n1957-07-11 (B111f297v) SAM

PELLETIER

Flavien-Ephrem (Joseph & Clara Roy) n1873-02-19 (B19f100) d1973-08-31 (S9f7) (6ms) CC

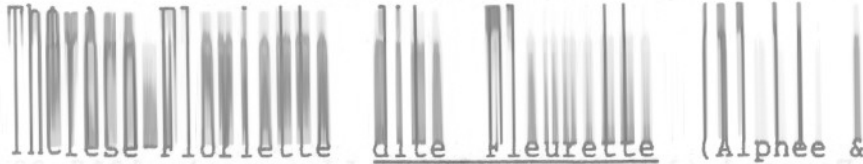
Eulise Florette dite Fleurette (Alphee & Angéline Lévesque) n1940-09-26 (B13f50) LC m1961-07-05 (M12f175v) Jean-Marie Lavoie (Joseph & Azélie Harrisson) CC

Line-Florence (Sylvain & Réaldine Chénard) n1962-08-30 (B91f241) SAM

Florent (Hormidas & Adrienne Michaud) n1941-09-09 (B110f142) SAM m1972-09-09 Diane Grenon, St-Mathias Mtl

Florent (Jean-Bte & M. Paule Marin) n1951-01-20 (B14f253) SAM

Florian (François & Florida Thibault) n1926-05-12 (B42f145v) CC m1950-02-07 Morina Félice, St-Antoine-de-Woonsocket Est

Roger-Florian (Clovis & Edwidge Sylvestre) n1961-01-16 (B2f73v) SOA m1985-07-06 Brigitte Pelletier, Ste-Germaine Pte-aux-Trembles

Florida (François & Marguerite Dutremble) n1851-11-18 (B20f4v) SAM

Florienne (Edouard & Aurélienne Tanguay) n1954-11-28 (B132f203) CC m1973-08-18 Michel Séguin, Ste-Brigitte Mtl

France (Emile & Antoinette Pelletier) n1942-10-26 (B141f186v) m1963-09-18 (M35f296) Elie Bernatchez (Ulric & Elise Lévesque) SAM

France-Corinne (Alphonse & Marguerite Thibault) n1943-11-01 (B122f226) SAM m1970-12-19 Alonzo Gauvreau, N.-D.-de-Québec

GENEALOGIE DES PELLETIER (Casnapête)

1=	Eloi			
2=	Guillaume	Tourouvre	m1619-02-12	Michelle Mabilie
3=	Jean	Québec	m1649-11-09	Anne Langlois
4=	Charles	Rivière-Ouelle	m1698-01-07	Thérèse Ouellet
5=	Charles	L'Islet	m1726-11-25	Louise Chouinard
6=	Jen-Marie	St-Roch-des-Aulnais	m1752-11-20	Madeleine Soucy
7=	Jérôme	St-Roch-des-Aulnais	m1785-07-18	Geneviève Denis- Quimper
8=	Isidore	Rimouski	m1835-09-22	Suzanne Dubé
9=	Isidore	Ste-Anne-des-Monts	m1866-02-12	Rosalie Cloutier
10=	Jean-Bte	Cap-Chat	m1897-06-22	Marie Michaud
11=	Léopold	Cap-Chat	m1943-11-13	Thérèse St-Louis

Rech. Roland Provost

=====

GENEALOGIE DES PELLETIER (Chausson)

3=	Jea n		m1649-11-09	Anne Langlois
4=	Noël		m1674-10-21	Madeleine Mignot
5=	Gui llaume	Riv.-Ouelle	m1706-02-15	M.Louise Pinel
6=	Augustin	St-Roch-des-Aulnais	m1740-11-21	Madeleine Thibault
7=	Joséph	La Pocatière	m1782-07-29	Angélique Lancognard
8=	Joséph	La Pocatière	m1806-05-19	Archange Lévesque
9=	François	Rimouski	m1841-04-20	Angélique Leclerc
10=	Norbert	Ste-Anne-des-Monts	m1885-11-10	Esther Lepage
11=	Ls-Philippe	Ste-Anne-des-Monts	m1923-09-06	Elisa Pelletier
12=	Urgel	Alma	m1958-09-01	Jeannine Gagnon
13=	Louis		n1964-01-05	

Rec: Roland Provost

=====

PELLETIER

France (Yvon & Emilie Dion) n1949-09-26 (B132 f195v) m1979-08-04(M17f46) Richard Desrochers (Charles-Henri & Rachel Boilard) SAM

France (Jean-Paul & Blanche-Alice Deroy) n 1952-06-05(B96f8)m1974-07-16(M25f45v) Gabriel Lévesque (Athanasé & M.Laure Servant, T) SAM

France (Roch & Judith Lepage) n1952-11-21 (B172f28) SAM

France (Gilles & Cécile Marin) n1965-02-19 (B39f119) SAM

Line-France (Guy & Marthe Barriault) n1969-12-16 (B107f76) SAM

Francesca (Fernand & Ghislaine Fournier) n 1965-05-04 (B56f134) SAM

Francine (Guy & Cécile Pelletier) n1952-09-24 (B117f121) CC m1968-10-11 Jean-Noël Laflamme, St-Jean-Bte Québec

M.Aimée-Francine (Lionel & Aimée Dupuis) n 1954-02-13 (B34f94) m1977-07-23 (M23f354) Vianney Lavoie (Xavier & Marcelle Francoeur, Mtl) SAM

Francine (Pierre & Bernadette Lévesque)n1956-09-27 (B153f252v) SAM

Adalbert-Francis (Robert & M.Laure Pelletier) n1943-04-25 (B39f201) SAM m1969-07-12 Francine Béchar, St-Barthélémy Mtl

Francis (Alphonse & Marguerite Thibault) n 1944-11-13 (B139f269) SAM

Jean-Francis (Jean-Paul & Blanche-Alice Deroy) n1948-11-24 (B155f161v) SAM m1974-01-26 Sylvie Desjardins, Ste-Catherine Mtl

PELLETIER

Francis (Yvon & Georgiane Fraser) n1954-09-25
(B27f9) SOA m1978-09-23 Danielle Tessier, St-
Patrice-de-Magog

Francis (Léonard & Lina Gaudreau) n1955-02-24
(B26f211v) CC

Francis (Jean-de-Lalande & Yolande Blanchet)
n1955-04-23 (B61f167v) SAM

Francis (Antoine & Alice Tanguay) n1963-08-14
(B102f288) SAM

Francis (Roch & Yvette Lévesque) n1965-07-11
(B76f154) SAM

François-Xavier (ép. Marguerite Dutremble dite
Desrosiers) d1868-08-04 (S18f148) (63ans) SAM

François (ép. Angèle Leclerc) d1889-07-08 (S8
f112) (72ans) CC

Charles-François (Frs & Angèle Leclerc) n1844-
03-15 (B36f30) m1870-02-28 (M9f62) Cécile Roy
(Joseph & Esther Lévesque) d1920-05-21 (S11
f8v) (76ans) CC

François (Frs & Marguerite Dutremble) m1856-
06-30 (M6f51) Martine Côté (Joseph & Josephte
Dubé) SAM

François (Ls & Délina Dubé) n1855-07-31 (B30
f34v) SAM

François-Héliodore (Germain & Marie Ross) n
1875-07-02 (B33f63) SAM

François (Marcel & Malvina Leclerc) n1878-01-
07 (B4f89) m1899-07-24 (M7f28v) Albertine
Otis (Josué & Délina Sergerie) 2è m1910-04-04
(M2f40) Emérica Gagnon (Jean & Hermine Pi-
teau) d1921-05-20 (S12f30) (43ans) CC

PELLETIER

François (Pierre & Céline St-Pierre) n1890-06-25 (B30f129) m1916-10-23 (M8f169v) Florida Thibault (Alexis & Nymphodore St-Laurent) CC

François-Joachim (Germain & Marie Létourneau) n1891-12-30 (B1f112v) SAM

François (Adélard & Elisa Keable) n1893-02-05 (B9f137v) d1893-02-15 (S2f138v) SAM

François-Xavier (Amable & Ernestine Lévesque) n1911-06-04 (B64f16v) m1938-04-26 (M6f292) Géraldine Therrien (Alfred & M.Louise St-Laurent) SAM

François (Philippe & Philomène Richard, St-Ulric Mat.) m1942-08-26 (M10f180) Gertrude Thibault (Ethelbert & Blanche Gagnon) SAM

François-de-Sales (Lucien & M.Louise Pelletier) n1928-01-28 (B7f3v) SAM

François-Normel (Delphin & Albina Bérubé) n1929-05-18 (B51f232) CC m1953-05-05 Laurette Sirois, St-Michel-de-Squatech

François-Xavier (Paul & Geneviève Lafontaine) n1850-01-04 (B4f30) SAM

François-Xavier (André & Julie Rioux) n1852-10-28 (B1f13) SAM

François-Xavier (Jean & Séraphine Vion) n1861-07-21 (B44f22v) SAM

François-Xavier (Amable & Céline Beaulieu) n1870-01-15 (B1f28) d1880-05-03 (S16f130v) (10ans) SAM

François-Xavier (Isidore & Clarisse Roy) n .. enr1884-02-15 (B8f20) CC m1928-04-10 M.Louise Daignault, N.-D.-des-Neiges Mtl

PELLETIER

François-Xavier-Thomas (Joseph & Virginie Marin) n1885-09-22 (B77f284v) d1885-11-18 (S34 f289) (2ms) SAM

François-Xavier (Adélard & Elisa Keable) n1898-04-07 (B16f11) d1898-04-23 (S15f12) (16jrs) SAM

François-Xavier-Paul (Henri & Ida Vallée) n 1941-06-13 (B21f62) SOA m1967-01-27 Carmen Gallant, St-Frs-d'Assise Rim.

François (Valmont & Thérèse St-Laurent) n1965-02-16 (B25f112) SAM

François (Roland & Gemma Leclerc) n1965-03-21 (B24f281v) CC

Françoise (Germain & M.Laure Lévesque) n1926-03-18 (B22f141v) m1946-05-15 (M6f142) Romuald St-Pierre (Arthur & Anna Soucy) CC

Yvonne-Françoise (Delphis & Eva Gagnon) n1936-11-04 (B64f144) m1976-07-17 (M14f466) Germain-Jacques Martin (Adrien & Cécile Bédard, Syl-lery) CC

Huguette-Françoise (Frs & Géraldine Therrien) n1939-04-20 (B41f37) m1960-02-27 (M1f116v) Joseph-Marie Lévesque (Nazaire & M.Laure Le-page) SAM

Françoise (Henri & M.Anne St-Laurent) n1953-01-02 (B2f35v) SAM

Françoise (Jean-de-Lalande & Anne-Marie Cormier) n1963-06-27 (B76f237v) CC

François-Frédéric (Isidore & Clarice Roy) n 1866-03-11 (B5f13v) CC m1888-11-05 Euphémie Verreault, LMs d1960-02-.. (93ans) LMs

PELLETIER

Frédéric (Joseph & Euphémie Verreault) n1892-11-11 (B..f167) CC

Frédéric (Valmont & Thérèse St-Laurent) n1976-06-27 (B43f234) SAM

Jean-Marie-Gabriel (Jean-Bte & Alma Leclerc) n1909-02-19 (B19f317v) d1918-11-08 (S33f241v) (10ans) SAM

Gabriel (Venant & M.Anne Lemieux) n1921-08-15 (B74f28v) SAM m1943-10-30 (M..f72) Emma Ouellet (Prime & Rose-Anna Robinson) ML

Gabrielle (Cléophas & Azilda St-Pierre) n1910-01-11 (B4f37) d1910-09-25 (S16f48) (8ms) CC

Eva-Gabrielle (Norbert & Corinne Lamontagne) n1926-06-18 (B57f148) d1935-07-20 (S15f119v) (9ans) CC

Gaëtan-Gérard (Jean-Bte & Alma Lefrançois) n1933-08-27 (B73f166) m1963-07-10 (M..f..) Dolorèss Bernatchez (Ulric & Elise Lévesque) SAM

Alexandre-Gaëtan (Epiphane & M.Laure Deroy) n1936-06-10 (B53f438) d1960-04-17 (S11f123v) (23ans) SAM

Jules-Gaëtan (Albert & Adrienne Lemieux) n1940-07-29 (B62f236) d1948-11-20 (S4f63v) (4jrs) SBL

Edouard-Gaëtan (René & Armande Cyr) n1949-06-12 (B84f182v) m1975-08-15 (M30f158) Jacqueline Rioux (Gonzague & Georgette Lafontaine) SAM

Charles-Gaëtan (Léonard & Agathe Pelletier) n1955-04-28 (B66f169) SAM

Gaëtan (Marcel & Anita Synnett) n1956-02-11 (B26f214v) m1976-09-10-M37f266) Gisèle Chenel (Jean-Paul & Annette Therrien) SAM

PELLETIER

Gaétan (Ls-Philippe & Anita Gasee) n1958-05-13 (B63f33v) m1979-07-22 (M14f42) Carmen Dugas (Chs-Borromée & Berthe Collin) SAM

Laurette-Gaétane (Joseph & Adrienne Lemieux) n1939-07-05 (B52f209v) m1963-07-20 (M13f236v) Gérald McCandless (John & Thérèse Lapalme, Sts-Martyrs-Canadiens Mtl) CC

Claire-Gaétane (Ephrem & Laurette Cyr) n1941-12-05 (B135f149v) m1969-12-27 (M27f199) Gille Laval (Albert & Yvonne Dionne, St-Jean-Bte Mtl) SAM

Gaston-Emilien (François & Florida Thibault) n1922-02-04 (B12f46v) CC

Gaston (Léopold & Elmire Langlois) n1929-01-07 (B6f222v) d1943-12-09 (S28f74) (14ans) CC

Gaston (Emile & Antoinette Pelletier) n1944-08-22 (B108f257) SAM m1965-08-28 (M15f294) Claudine Michaud (Roch & Jeanne Fournier) CC

Fernand-Gaston (Henri & Oviette Vallée) n1945-11-13 (B30f111) d1946-02-12 (S1f113) (3ms) SOA

Raoul-Gaston (René & Armande Cyr) n1947-03-17 (B49f83v) SAM m1966-12-17 M.Paule Mahen, St-Charles Mtl

Gaston (Chs-Eugène & Angélique Roy) n1953-09-16 (B92f154v) CC

Joachim-Gaudiose (Elie & Léontine Jacques) n1900-07-26 (B42f47) m1938-06-16 (M11f183v) Rose Thibault (Jean-Bte & Eugénie Caron) d1975-11-02 (S20f425) (75ans) CC

Gédéon (Jean-Bte & Marie Michaud) n1912-11-15 (B101f59v) m1940-11-28 (M32f109v) Auréa Deroy (Charles & Rose Béchard) SAM

PELLETIER

Gemma (Ls-Philippe & M.Anna Gagné) n1925-03-11 (B28f156) m1945-08-04 (M14f299) Paul-Emile Paquet (Edouard & M.Laure St-Laurent) SAM

Geneviève (Jean-Bte & Marcelline Dubé) d1848-03-10 (S4f8) (3ans) SAM

Geneviève (François & Marguerite Dutremble) n1853-07-22 (B17f16) d1855-01-23 (S3f32) (18ms) SAM

Geneviève (Léonard & Thérèse St-Laurent) n1948-05-17 (B70f139v) SAM m1972-07-01 Jacques Ferland, Ste-Foy Qué.

Geneviève-Catherine (Jean-Chs & Nicole Deroy) n1975-04-07 (B33f129) SAM

Geneviève-Annie (Herman & Réjeanne Fournier) n1978-08-14 (B72f460) SAM

Georges (Octave & Caroline Savard) m1885-07-28 (M..f218) Malvina Rioux (Chrysologue & Philomène Drapeau) ML

Georges (Magloire & Catherine Labrie) n1869-07-08 (B31f18v) d1874-03-18 (S8f102v) (4ans) SAM

Georges (Israël & Alma Paquet) n1888-04-22 (B21f30) SAM m1910-10-31 M.Anne Renault, Ste-Marthe Fall-River

Georges (Charles & Emma Marquis) n1890-10-29 (B78f88) m1912-11-19 (M21f60) Athala Côté (Georges & Alma Lepage) SAM

Georges-Alfred (Elie & Lse-Anna Isabelle) n1892-11-25 (B53f168) d1914-05-03 (S8f115v) (21ans) CC

Georges-Alphonse (Joseph & Desanges St-Laurent) n1895-11-21 (B87f215v) SAM m1917-11-27 (M13f16v) M.Louise St-Laurent (Alfred & Amanda Dupuis) d1980-09-06 (S16f147) (84ans) T

PELLETIER

Georges (Amable & Sara Lévesque) n1903-09-29
(B66f141) d1904-11-22 (S32f180v) (14ms) SAM

Georges (Philippe & Delphine Lafontaine)

06-11-01(B110f243v)m1939-11-29(M23f61v) Mar-
celle Trépanier (Arthur & Délina Richard) SAM

Georges-Emile (Olivier & Eugénie Lévesque) n
1908-05-05 (B57f291) SAM

Georges-Gérard (Joseph & Adèle Larouche) n
1910-08-14 (B70f365) SAM m1934-07-04 (M4f141)
Estelle Lévesque (Damase & Christine St-Lau-
rent) T

Georges-David (Narcisse & Anna Lévesque) n
1916-05-04 (B67f173v) d1916-06-20 (S28f180)
(2ms) SAM

Georges-David (Chs-Edouard & Adélaïde St-
Louis) n1932-03-17 (B19f125v) m1962-08-04
(M14f233) Yvette-Diana Servant (Yvon & Ber-
nadette Pelletier) SAM

Georges (Alphée & Angéline Lévesque) n1938-
03-12(B25f177) d1962-09-25(S27f215)(24ans) CC

Georges-David (Lorenzo & M.Anne Lafontaine)
n1938-03-30 (B28f289v) SAM m1965-10-02(M7f48)
Rolande Soucy (Octave & Bernadette Therrien)T

Georges-André (Alphonse & Adélaïde Gagné) n
1937-05-08 (B40f156) m1964-12-28 (M24f276) M.
Paule St-Pierre (Sylva & M.Ange Cotton) CC

Georges-André (Simon & Victoria Tanguay) n
1948-12-29 (B170f165) SAM m1973-08-18 Jacque-
line Grenier, St-Vincent-de-Paul Mtl

Georges-David (Gérard & Germaine Truchon) n
1951-09-21 (B29f97) SBL

PELLETIER

Georges-David (René & Hermance Cyr) n1953-04-23 (B58f49v) SAM m1974-10-05 Louise Caron, St-Vincent-de-Paul Longueuil

Georges-Guy (François & Géraldine Therrien) n 1946-08-01 (B104f53) m1968-08-03 (M17f439) Denise Chénard (Léopold & Jeannette Dubois, Sherbrooke) SAM

Georges-Henri (Lucien & M.Louise Chénard) n 1922-05-24(B39f49) d1923-02-12(S7f71)(9ms)SAM

Georges-Henri (Raoul & Adèle Vaillancourt) n 1924-03-14 (B16f113) SAM m1949-02-05(M1f115v) Ruth Bérubé (Emile & Ida Gagné) LC d1962-01-09 (S1f208v) (37ans) SAM

Georges-Henri (Uldéric & Adéline Marin)n1925-04-18 (B41f159v) SAM m1951-09-08 Georgette Dionne, St-Joseph-de-Drummondville

Georges-Henri (Odias & M.Anne Servant) n1935-11-04 (B93f223v) m1959-09-12(M14f95v) Jeanne-d'Arc Tanguay (Antoine & Alberta Quimper) SAM

Georges-Henri (Urbain & Lutétia Davis) n1941-02-19 (B17f4v) m1968-12-28 (M32f379) Noëlla Vallée (Ls-Cyr & Rolande Soucy) CC

Georges-Raoul (Antoine & Emma Perrée) n1881-09-08 (B59f161v) m1909-08-24 (M14f334v) Adéla Vaillancourt (Napoléon & Angélique Pelletier) SAM

Elisa-Georgette (Ls-Philippe & Elisa Pelletier) n1924-08-27 (B68f132v) Prof.rel.1949-08-25 Srs St-Paul SAM

Georgette (Georges & Estelle Lévesque) n1936-07-07 (B64f240) SAM

Georgette (J.-Bte & Alberte Levasseur) n1939-02-16 (B14f30) m1966-11-07 (M29f284) Maurice Gagnon (Wilfrid & Géraldine Pelletier) SAM

PELLETIER

Georgette (Simon & Victoria Tanguay) n942-06-26 (B94f172) m1965-07-10 (M10f150) Jean-Paul Lavoie (Camille & Eva Miville, GV) SAM

Georgette (Edouard & Aurélienne Tanguay) n1957-02-22 (B26f55v) CC m1975-04-25 Marcel Desrosiers, Ste-Brigitte Mtl

Georgianna (Germain & Marie Létourneau) n1887-06-21 (B55f15) m1905-03-06 (M4f191) Joseph Lévesque (Joseph & Zoé Hudon, Matane) SAM

Georgianna (Chs-Edouard & Florida Métivier) n1924-06-21 (B43f122v) d1924-08-30 (S25f132v) (2ms) SAM

M. Anne-Georgianne (Magloire & Catherine Labrie) n1873-02-22 (B22f82) SAM

Georgianne (Charles & Emma Marquis) n1892-04-27 (B33f121) m1929-07-31 (M14f48v) Pierre-Paul Chouinard (vf Clara Fortin, LC) d1970-07-04 (S21f118) (78ans) SAM

Georgianne (Charles & Elise Lemieux) n1898-07-28 (B42f18) m1916-08-14 (M10f184) Yvon Dugas (Alfred & Odiana Michaud) d1945-04-17 (S13f286v) (47ans) SAM

Hébert-Gérald (Chs-Edouard & Evelina Dupuis) n1942-01-04 (B2f153) SAM m1966-08-20 Nicole Hamilton, St-André-Apôtre Mtl

Guy-Gérald (Georges & Marcelle Trépanier) n1945-04-11 (B54f285v) SAM

Gérald (François & Géraldine Therrien) n1948-04-06 (B38f132v) SAM m1969-01-08 (M1f97) M. Claire Lévesque (Albert & Octavie Pelletier) T

Gérald (Ls-Philippe & Anita Gasse) n1961-11-23 (B148f203v) SAM

PELLETIER

Géralda (Edouard & Aurélienne Tanguay) n1948-11-03 (B144f159) SAM m1966-04-16 Denis St-Pierre, Ste-Marguerite-Marie

Géraldine (Achille & Célanire Gauthier) m1932-04-20 (M5f128) Wilfrid Gagnon (Zéphirin & Adélaïde Côté, CC) SAM

Géraldine (Télesphore & Marie Lévesque) n1913-08-27 (B102f87) m1936-08-26 (M13f244v) Rodolphe Richard (Irénée & Philomène Fournier) SAM

Géraldine (Yvon & Ange-Ida Lavoie) n1928-07-12 (B80f208) m1949-11-09 (M30f11) Germain Perrée (Albert & Adélaïde Fournier, SAM) CC

Géraldine (Rosario & Louisa Vallée) n1934-08-02 (B63f94v) CC m1957-06-08 Lionel Lajoie, S.

Rémi-Gérard (Alexis & Alvine Lévesque) n1914-05-16 (B48f106v) m1936-02-19 (M3f229v) Germaine Truchon (Jean & Azilda Lévesque) SAM

Gérard (Elias & M. Laure Pelletier) n1917-01-01 (B1f197) SAM

Gérard (Jean-Bte & Marie Michaud) n. d. 1920-02-29 (B13 S7f271v272v) (1jr) SAM

Gérard (Yvon & Ange-Ida Lavoie) n1920-06-19 (B47f10) CC m1942-07-08 (M6f174) Rita Dugas (Ephrem & Hortense Perrée) SAM

Gérard (Charles & Stella d'Anjou, St-Pacôme) m1943-08-28 (M5f46) Rita Rousseau (Marcellin & M. Louise Lever) RC

Gérard-Raymond (Ls-Philippe & M. Laure Pelletier) n1933-08-16 (B67f79) CC

Gérard-Fernand (Yvon & M. Ange Lefrançois) n 1939-09-08 (B98f52v) SAM m1967-09-16 Emilie Isabel, Mtl

PELLETIER

Louis-Gérard (Yvon & Emilia Dion) n1948-01-17
(B5f126v) m1970-11-21 (M38f156) Lisette Létourneau (Wilbrod & Gabrielle Lavoie) SAM

Gérard-Mario (Chs-Eugène & Gemma Chénard) n
1948-09-07 (B118f153v) d1948-10-05 (S43f156v)
(28jrs) SAM

Gérard (Léon & Adélia Castonguay) n1953-04-29
(B..f14) m1978-06-02 (M.f114) Pauline Létourneau (Joseph & Yvette Desjardins) ML

Gérard-Magella (Léon & M.Louise Pelletier) n
1925-02-10 (B16f154) 1925-08-22 (S17f169v)
(6ms) SAM

Gérard-Marie (Gérard & Germaine Truchon) n
1957-05-04 (B10f145v) SBL

Germain (Germain & Perpétue Trudel) m1836097-
07 Bauze Bond (Hyppolite & Bélonie Côté) d
1887-02-02 (S..f2) (76ans) ML

Germain (Germain & Bauze Bond) m1869-07-12
(M..f20) Mathilde Auclair (Joseph & Emilie
Bergeron) d1876-09-03 (S..f102) (28ans) ML

Germain (ép.Marie Létourneau) d1903-02-06
(S4f125v) (50ans) SAM

Germain (Paul & Geneviève Lafontaine) n1855-
01-09 (B1f32v) SAM

Germain (Germain & Josephte Létourneau)n1876-
08-19 (B56f32) SAM m1899-08-29 Emérence Noël
(Alfred & Emérence Chouinard) RAR

Germain-Diogène (Marcel & Malvina Leclerc) n
1888-05-14 (B29f94v) CC m1917-07-31 (M8f206)
M.Laure Lévesque (Joseph & Amanda Lafontaine)
d1968-02-13 (S7f395) (79ans) SAM



Pelletier Noëlla
f.Marcel & Anita
Synnnett
n1952-08-16 SAM



Pelletier Marjolaine
f.Marcel & Anita
Synnnett
n1954-08-30 SAM



Pelletier Carol
f.Marcel & Anita
Synnnett
n1957-06-28 SAM



Pelletier Colombe
f.Marcel & Anita
Synnnett
n1963-12-30 SAM



Pelletier Claudette
f.Marcel & Anita
Synnnett
n1960-11-10 SAM



Pelletier Robin
f.Marcel & Anita
Synnnett
n1962-11-19 SAM



Pelletier Sébastien
f. Marcel & Anita
Synnett
n1977-12-05 SAM



Pelletier Alphonse
ép. Marguerite Thibault
n1901-05-11
Dép. 1936 Gaspé Nord SAM



G.-Pelletier Nicola
f. Linda Pelletier
n1982-01-15 SAM



Pelletier Pierre
ép. Marie St-Pierre
d1939-05-25 A81
SAM



Pelletier Antoinette
f. Pierre & M. St-Pierre
ép. Emile Lepage
d1950-08-07 A65 SAM



Pelletier Eric
f. Marcel & Anita
Synnett
n1966-05-23 SAM

PELLETIER

Germain (Charles & Emma Marquis) n1900-07-01
(B42f61v) SAM m1925-09-09 (M..f32) Antoinette
Laflamme (Michel & Lumina Richard) ML 2è m
1937-06-05 Eva Richard Rim.d1965-12-26 (S40
f223) (65ans) SAM

Aimé-Germain (François & Florida Thibault) n
1923-10-09 (B88f87) CC m1946-05-25 Pauline-
Constance Mousseau, Précieux-Sang Woonsocket

Germain (Yvon & Emilia Dion) n1933-10-25 (B85
f168v) m1965-08-14 (M16f162) Gaétane Boucher
(Adhémar & Imelda St-Louis) SAM

Germaine (Charles & Emma Marquis) m1906-07-23
(M10f235) Charles St-Pierre (Zéphirin & Marie
Lévesque) SAM

Germaine-Céline (Narcisse & Anna Lévesque) n
1907-08-09 (B91f270) d1907-12-04 (S32f278)
(4ms) SAM

Jeanne-Germaine (Cléophas & Azilda St-Pierre)
n1908-02-05 (B5f2v) m1934-10-03 (M17f100) Au-
guste Verreault (Eustache & Léonie Pépin) CC

Germaine-Athala (Narcisse & Anna Lévesque) n
1913-08-31 (B105f88) d1914-03-11 (S12f102v)
(6ms) SAM

Germaine (Télesphore & Zoade Lavoie) n1918-
06-09 (B42f207) CC m1937-02-09 (M2f13) Omer
Soucy (Adélard & Angélique Lavoie) d1947-09-
14 (S8f133) (28ans) SOA

Germaine (François & Florida Thibault) n1924-
12-29 (B87f115) CC m1941-07-25 Alfred Costa,
St-Ls-de-Gonzague Woonsocket

Germaine (Alphonse & Paula Lepage) n1929-03-
25 (B30f37) SAM m1956-11-24 Marcel Sasseville,
N.-Dame Mtl

PELLETIER

Gertrude (Narcisse & Anna Dion) n1912-08-08
(B50f81v) m1939-07-12 (M7f209v) J.Aimé Côté
(Joseph & Marie Lepage) CC

Gertrude (Hector & Adrienne Gagnon) n1917-12-
24 (B71f216) m1937-09-22 (M22f277v) André-
Albert Sasseville (Alphonse & M.Laure L'Ita-
lien) SAM

Gertrude (Chs-Amable & M.Louise Tanguay) n
1925-10-10 (B87f175) m1943-08-30 (M12f214v)
Léonard Labrie (Théodore & Césarie St-Lau-
rent) SAM

Gertrude (Yvon & Emilia Dion) n1926-07-29
(B59f204v) d1927-07-06 (S25f236v) (11ms) SAM

Gertrude (Yvon & Emilia Dion) n1928-07-26
(B65f19) m1954-08-07 (M17f125) Bernard Ross
(John & Rose-Alida Lessard) SAM

Gertrude (Alexandre & Irène Gagnon) n1944-1-
13 (B142f269v) d1944-11-19(S33f269v)(8jrs)SAM

Gervais (Victorien & Jeanne-d'Arc Collin) n
1955-05-28 (B89f174v) SAM

Gervaise (Victorien & Jeanne-d'Arc Collin) n
1967-08-23 (B67f354) SAM

René-Ghislain (Olivier & Aurélie Gagnon) n
1933-02-24 (B16f153) d1952-01-17 (S3f292v)
(18ans) SAM

Théodule-Ghislain (Uldéric & Amanda Bouchard)
n1936-07-17 (B42f138) CC m1965-10-30(M24f186)
Raymonde-Diane Marin (Joseph & Blanche Jac-
ques) SAM

Eugène-Ghislain (Roland & Gemma Leclerc) n
1944-11-09 (B30f98) SOA m1969-07-05 (M10f26)
Lise Gagné (Léonidas & Eva Ouellet) CC

PELLETIER

Ghislain (Fernand & Céline Pelletier) n1940-08-05 (B24f72) SBL m1975-06-14 Line Langlois, St-Frs-d'Assise Mtl

Ghislain (Gilles & Cécile Marin) n1952-01-24 (B19f294v) SBL

Ghislain-Rodrigue (Georges & Marcelle Trépanier) n1952-04-19 (B71f3v) SAM

Ghislain (Ls-Philippe & Berthe Soucy) n1952-11-06 (B136f125v) CC m1972-08-11 (M34f332) Line Pelletier (Ls-Philippe & Anita Gasse) SAM

Ghislain (Norbert & Yvonne Gagnon) n1955-01-28 (B24f157) SAM

Ghislain (Clovis & Edwidge Sylvestre) n1955-04-10 (B11f14) SOA

Simone-Ghislaine (André & Alphéda Soucy) n1933-02-20 (B12f66) CC m1951-08-29 (M11f174) Zénon Dumont (Damase & Antoinette Ouellet) SOA

Ghislaine (Germain & M. Laure Lévesque) n1933-09-22 (B81f81) m1954-08-02 (M8f190) Edmond Comeau (Odias & Elisabeth McCraw, Baie-Comeau) CC

Ghislaine (Albert & Adrienne Lemieux) n1935-03-22 (B27f109v) d1935-09-27 (S30f125)(6ms) CC

Jacqueline-Ghislaine (Roland & Gemma Leclerc) n1945-09-20 (B27f109v) SOA m1968-10-03 (M28f374v) Gerald Plourde (Oscar & Simone d'Amours) CC

Jeanne-Constance-Ghislaine (Albert & Yvette Constantin) n1948-11-16 (B136f225v) m1975-07-18 (M19f402) Marius Ayotte (Jean-Bte & Carmen Lebrun, St-Léon-le-Grand) CC

PELLETIER

Ghislaine (Gilles & Cécile Marin) n1953-03-28
(B44f43v) SAM m1971-06-05 Jean-Yves Ayers,
St-Vincent-de-Paul Mtl

Gilbert-Urgel (Delphin & Alvina Bérubé)n1902-
05-05 (B37f8) d1936-02-16 (S2f132) (15ans) CC

Léo-Gilbert (Clovis & Edwidge Sylvestre) n
1952-02-15 (B7f180v) SOA

Gilbert (Fernand & Céline Pelletier) n1956-
03-25 (B8f139) SBL

André-Gilbert (Simon & Victoria Tanguay) n
1957-07-10 (B109f297) SAM

Gilbert-André (Jean-Marc & Colette Barriault)
n1964-04-08 (B46f37) SAM

Gilberte-& Adèle Larouche) n1918-03-10 (B426
f223v) m1945-10-10 (M23f10) Alfred Dubé (Al-
fred & Anna Michaud, St-Eleuthère) SAM

Gilberte (Chs-Eugène & Juliette Gagné) n1927-
01-26 (B5f221) SAM

Gilberte (Richard & Adélaïde Dumont) n1927-
12-31 (B2f190) m1951-07-25 (M18f74v) Yvon
Philibert (Joseph & Germaine Perron, Petite-
Mat.) CC

Angélique-Gilberte (Yvon & Ange-Ida Lavoie)
n1942-09-27 (B89f42v) m1964-06-06 (B2f259v)
Daniel Proteau (Paul-Emile & M.Marthe Dumont,
Loretville) CC

Gilde (Gédéon & Auréa Deroy) n1954-06-18(B109
f114v) SAM

Gilles (Lucien-Paul & M.Louise Pelletier) n
1925-07-17 (B70f167v) SAM m1947-10-18 (M7
f53v) Cécile Dumas dit Marin (Louis & M.Loui-
se Pelletier, St-Conrad Mat.) SBL

PELLETIER

Gilles-Bernard (Emilien & Rita Fournier) n
1942-02-24 (B18f29) CC m1960-11-26 Karen
Morin, St-Herménégilde Mtl

Norbert-Gilles (Albert & Adrienne Lemieux) n
1943-07-07 (B45f62) CC m1965-07-17 (M3f7) Mo-
nique Paradis (Adrien & Blanche Pelletier) LC

Robert-Gilles (Séverin & Jeanne-d'Arc Pelle-
tier) n1954-04-13 (B72f103) SAM m1974-08-24
Guytaine Otis, St-Rédempteur Mat.

Richard-Gilles (Gilbert & Ghislaine Boucher)
n1957-08-11 (B22f153) MS

Mario-Gilles (Noël & Cécile Brunet) n1964-02-
11 (B19f25) SAM

Gina (Guy & Marthe Barriault) n1968-07-31
(B67f441) SAM

Ginette-Patricia (Léon & Adélia Castonguay)
n1940-08-30 (B8f30) RC m1961-08-26 (M..f114)
André Bernatchez (Georges & M.Anne Emond) ML

Huguette-Ginette (Edouard & Appoline Tanguay)
n1944-12-03 (B149f271) SAM m1967-02-25 Gilles
Lebrun, Ste-Yvette Mtl

Ghislaine-Ginette (Eloi & Léonie Gaumont) n
1946-03-21 (B40f34v) SAM m1963-04-22 Yvon
Gauthier.

Thérèse-Ginette (Rosaire & Florienne Lajoie)
n1950-08-09 (B86f38v) m1977-12-26 (M26f57)
Serge-Jocelyn Lapierre (Rosario & Marthe Im-
beault, Mat.) CC

Ginette (Léonard & Annette Landry) n1952-10-
23 (B132f124) CC

Eugénie-Ginette (Ls-Philippe & Berthe Soucy)
n195-04-15(B61f218) m1980-08-09(M18f105)Jean-
Guy-Denis Dion (Roland & Patricia Tremblay,
LMs) CC

PELLETIER

Ginette (Léon-G. & Eméline Dion) n1958-04-16
(B47f30) SAM

Gino (Jean-Paul & Aline Chénard) n1962-11-15
(B120f248v) SAM

Francis-Gino (François & Florence Gagnon) n
1967-02-23 (B2f32) LC

Berthe-Gisèle (Joseph-A. & Alice Gagnon) n
1922-03-10 (B22f43) SAM m1946-12-28 Roland
Robitaille, St-Pierre-Apôtre Mtl

Gisèle (Georges & Adéla Côté) n1925-12-14
(B110f182) SAM m1949-10-27 Marcel Cossette,
Champlain

Gisèle (Jean-Bte & Maria Richard) n1932-02-04
(B8f121) SAM m1960-02-20 Maurice Choquette,
St-Léon-le-Grand Mtl

Rose-Gisèle (Félix & Léontine Gaudreau) n
1934-10-27 (B14f13) LC m1949-10-19 Aurèle Sa-
voie, SPA

Gisèle (Ls-Philippe & M. Anna Gagné) n1935-05-
14 (B37f208v) m1963-09-19 (M36f296v) Philippe
Stone (Daniel & Adora Stone) SAM

Gisèle (Napoléon & Adélie Dupuis) n1947-02-10
(B25f78v) SAM m1965-10-30 (M22f298) Roland
Dumont (Ls-Octave & Jeannette Gaudreau) CC

Gisèle (Yvon-Magella & Anne-M.-Madeleine
Soucy) n1962-07-02 (B Af186) CC

Glenn-Nicolas (Chs-Auguste & Vélérie Lepage)
n1969-06-03 (B47f8) SAM

Gloria (Delphin & Albina Bérubé) n1930-06-04
9B64f10v) CC m1954-07-03 Blanche Dufour, Mtl

Grançois-Godefroi (Isidore & Clarisse Roy) n
1879-09-17 (B86f128v) CC

PELLETIER

Godefroi (Albert & Aliette Fournier) n1947-04-13 (B29f177) CC

Gratien (Ls-Marie & Jacqueline Brousseau) n1971-05-29 (B46f208) SAM

Grégoire-Léon (Isidore & Clara Roy) n1887-05-09 (B22f79) CC

Grégoire (Ls-Philippe & Anna Gagné) n1928-11-17 (B86f26) SAM

Grégoire (Albert & Aliette Fournier) n1954-09-28 (B157f11v) SAM

Sony-Guillaume (Régis & Monique Guimont) n1979-03-01 (B19f15) SAM

Guillaume (Robert & Jacinthe Isabelle) n1984-04-13 (B22f12) CC

Gustave (Lucien & Odile Marin) n1899-08-20 (B52f43) m1921-06-14 (M13f20v) Anne-Eugénie Chénard (Charles & Hermine Vion) d1976-08-20 (S21f257) (77ans) SAM

Yvon-Guy (Norbert & Corinne Lamontagne) n1924-11-02 (B69f111v) m1951-05-15 (M2f64v) Cécile Pelletier (Napoléon & Adéline Dupuis) CC

Maurice-Guy (Alphonse & Marguerite Thibault) n1938-10-08 (B92f13v) SAM m1966-08-27 (M19f318) Marthe Barriault (Eugène & Lucienne Soucy) CC

Guy (Noël & Cécile Brunet) n1953-12-11 (B160f82) SAM

Christine-Guyanne (Guy & Rose-Anna Pelletier) n1962-10-17 (B..f129) ML m1983-08-27 Alain Carrier, St-Henri Lévis

Benoit-Guylain (Isaac-Joques & Jacqueline Gagné) n1963-09-10 (B5f164) SBL

PELLETIER

Denise-Guylaine (Emilien & Louise Pelletier) n1958-04-17 (B53f31v) SAM

Guylaine (Gerard & Rita Rousseau) n1962-10-02 (B18f181v) m1984-07-28 (M2f14) Yves Therrien (Valmont & Lucille Paquet) MS

Guylaine (Jean & Anne-Marie Cormier) n1965-03-02 (B18f280v) CC

Guylaine (Edouard & Noëlla Girard) n1965-12-14 (B129f198) SAM

Harold-Nelson (Irène & Hélène Pelletier) n1955-10-09 (B153f197) SAM m1977-06-25 Marjolaine Dupuis, St-Maurice-d'Echourie

Harold (Jacques & Solange Blanchette) n1959-02-15 (B28f72v) SAM

Harold (Ls-Philippe & Anita Gasse) n1963-05-09 (B61f272v) SAM

Paul-Emile-Hébert (Alphonse & M. Anne Pelletier) n1923-06-15 (B45f85) SAM m1946-09-26 (B4f41) Cécile Pelletier (Alexis & Alvine Lévesque) SBL

Pierre-Hector (Achille & Célanire Gauthier) n1887-06-28 (B56f15v) m1913-07-15 (M15f82) Alma-Adrienne Gagnon (Pierre & Angélique Perrée) 2è m1935-10-16 (M10f222) Exilia Servant (Polycarpe & Marie Marin) d1976-10-30 (S30f284) (89ans) SAM

Hector-Augustin (Marcel & Malvina Leclerc) n1890-03-05 (B11f124) CC m1922-06-06 Emma Desrosiers, St-Jean-Bte Mtl

Louis-de-Gonzague-Hector (François & Anna Voisard) n1900-08-28 (B63f65v) SAM m1924-10-01 Madeleine Lachapelle, St-Patrice-de-Rawdon

PELLETIER

Hector (Uldéric & Amanda Bouchard) n1921-10-14 (B87f40) CC m1944-10-14 Albertine Gagnon, SPA

Hectorine (Hector & Exilia Servant) n1936-09-28 (B88f247) m1957-12-31 (M27f20v) André-Albert Simard (Adélard & Aurore Lefrançois) SAM

Hectorine-Guylaine (Uldéric & Amanda Bouchard) n1938-03-21 (B28f177v) d1938-07-02 (S11f184v) (3ms) CC

Hélène (Olivier & Angélique Leclerc) n1869-06-17 (B25f17v) m1894-10-29 (M11f181v) Théophile Saindon (Pierre & Geneviève Côté-Lepage, CC) SAM

Hélène (Pierre & Céline St-Pierre) n1879-03-14 (B21f115v) (ép. Hector Rochefort) d1913-05-18 (S13f95v) (34ans) CC

Florida-Hélène (François & Florida Thibaul) n1917-10-26 (B76f193v) CC m1940-09-28 Louis-Lucien Girard.

Hélène-Bernadette (Ls & Blandine Dugas) n1931-06-25 (B65f104) m1951-08-11 (M14f286) Irénée Pelletier (Joseph & M. Anna Langlois) SAM

Hélène-Bérengrère (Georges & M. Louise St-Laurent) n1931-09-04 (B52f79) m1954-07-10 (M7f150v) Léonard Coulombe (Joseph & Georgianne Vallée, LM) T

Hélène (Yvon & Emilia Dion) n1937-08-07 (B71f274v) SAM

Hélène (Napoléon & Adélie Dupuis) n1942-01-27 (B16f155v) SAM m1958-11-17 (M23f108) Viateur Dumont (Omer & Rita Isabelle) CC.

Hélène-Elisabeth (Emile & Julienne Pelletier) n1946-12-27 (B173f73) SAM m1970-07-18 Paul Roger, Ste-Foy

PELLETIER

Thérèse-Hélène (Clovis & Edwidge Sylvestre)
n1956-04-25 (B20f27) SOA m1979-09-01(M27f155)
Jude Michaud (Roland & Cécile Isabelle) CC

Denise-Hélène (Emmanuel & Edouardine Michaud)
n1959-04-27 (B10f58v) SOA

Hélène (Ls-Philippe & Anata Gasse) n1959-07-
30 (B55f89v) SAM

Hélène (Antonio & Hectorine Lavoie) n1962-03-
13 (B26f214v) SAM

Hélène (Jean-Paul & Thérèse Charest) n1971-
07-20 (B60f229) SAM

Elianne-Hélouïsette (Léopold & Elmire Lan-
glois) n1933-08-20 (B68f79) CC m1957-09-02
Pierre Charpentier, Ste-Bernadette Rosemont

Hénédine (Cléophas & Azilda St-Pierre)n1911-
07-28 (B35f61v) CC m1964-07-11 Marcel Herson,
St-Casinary

Henri (Frédéric & Euphémie Verreault) d1897-
08-20 (S18f55) (6ans) CC

Henri-Paul-Roméo (Télesphore & Anna Isabelle)
n1904-03-28 (B17f123) d1904-04-15 (S11f124)
(19jrs) CC

Isidore-Henri (Isidore & Lèda Vaillancourt)
n1906-02-03 (B2f162) m1934-06-13 (M8f92)
Patricia Bouchard (Louis & Louisa Gagné) CC

Alphonse-Henri (François & Anna Voisard) n
1910-07-22 (B63f363v) SAM

Henri (Pierre & Odina Truchon, St-Cléophas)
m1938-02-28 (M1f22v) Ida Vallée (Arthur &
Emilie Vallée) SOA

PELLETIER

Henri (Germain & Adèle Larouche) n1921-05-27
(B49f17) m1947-07-23 (M9f182v) M.Anne St-Lau-
rent (Edouard & Evangéline Blanchet, T) SAM

Henri (Alfred & Rose-Hélène Lefrançois)n1938-
12-23 (B124f22) d1939-01-17 (S1f26)(25jrs)SAM

Henri-Réginald (Alfred & Rose-Hélène Lefran-
çois) n1939-12-25 (B141f66) d1939-12-29 (S37
f67) (6jrs) SAM

Henri-Paul (André-Albert & Blanche Emond) n
1929-06-27 (B61f46) SAM m1951-09-08 Denise
Forget, St-Vincent-de-Paul Mtl

Henri-Paul (Germain & Adèle Larouche) d1930-
10-21 (S28f83) (3ms) SAM

Henriette (Alexis & Alvine Lévesque) n1916-
05-17 (B76f175) m1937-06-29 (M8f269) Alfred
Kenney (Thomas & Wilhelmine Dubé) d1943-03-19
(S1f12) (26ans) SBL

Marguerite-Henriette (Achille & Sara Gagnon)
n1923-09-13 (B66f97) SAM m1945-06-02 Jean Ro-
bitaille, St-Pierre-Apôtre Mtl

Henriette (André-Albert & Blanche Emond) n
1932-09-14 (B84f140) SAM m1951-06-23 Alphée
Jourdain, St-Vincent-de-Paul Mtl

Arthur-Herman (Yvon & Ange-Ida Lavoie) n1937-
1-27 (B81f169) CC m1962-10-06 Lucie Perrault,
Ste-Anne-de-la-Pérade

Herman (Adrien & Gilberte Lévesque) n1948-08-
26 (B116f152v) m1970-12-26 (M41f164) Réjeanne
Fournier (Josaphat & M.Anne Perrée) SAM

Louis-Hermel (Ls-Philippe & Elisa Pelletier)
n1930-06-29 (B58f76v) m1959-11-09 (M20f104v)
Dorothee-Monique Gagnon (Wilfrid & Géraldine
Pelletier) SAM

PELLETIER

Hermel (Chs-Eugène & Gemma Chénard) n1950-07-09 (B102f226) d1950-10-23 (S44f241) (3ms) SAM

Hermine (Rene & Hermence Cyr) n1956-12-31 (B3f267v) SAM m1975-10-18 Carlo Beaubrun, St-Vincent-de-Paul Mtl

Hermine (Magloire & Catherine Labrie) n1863-02-05 (B6f48v) m1884-04-22 (M11f244) Benoit Paquet (Joseph & Geneviève Gagnon) d1942-12-15 (S47f150v) (79ans) SAM

Pierre-Hervé (Uldéric & Adeline Marin) n1922-06-29 (B47f52) SAM m1945-07-23 Béatrice Imbault, N.-D.-des-Victoires Qué.

Hervé (Daniel & Mariette Thibault) n1957-07-20 (B116f300) SAM

Pierre-Hervé (Roch & Judith Lepage) n1957-10-30 (B178f16) SAM m1979-12-29 Suzy Genasse, Ste-Famille Mtl

Hippolyte (Germain & Bauze Bond) n1841-09-26 (B12f2v) m1864-12-01 (M16f78) Philomène Deschênes (François & Hélène Laflamme) SAM

Honorine (Charles & Emma Marquis) n1887-11-21 (B89f23v) m1921-08-02 (M17f26v) Gédéon Blanchet (vf Adèle Pelletier) d1968-05-28 (S13f415) (81ans) SAM

Honorius (Alphonse & Béatrice Thériault) n1943-10-20 (B118f224v) SAM m1979-07-14 Nicole Plante, Ste-Françoise-Romaine Lachine

Edgar-Aristobule dit Horace (Télesphore & Anna Isabelle) n1882-11-22 (B59f179v) d1885-01-30 (S2f37) (2ans) CC

Louis-Hormidas (Adélarde & Elisa Keable) n1901-03-07 (B17f79) m1939-12-04 Eugénie Chénard, St-Dominique Qué. d1967-12-27 (S34f387) (66ans) SAM

PELLETIER

Hormidas (André & Rébecca Ouellet) n1907-03-29 (B37f255) m1932-11-16 (M9f145) Adrienne Michaud (Ernest & Sara Pelletier) SAM

Hubert (Joseph & Madeleine Pelletier, LMs) m1862-07-28 (M14f40v) Céleste Servant (vve Jimmy Greason) SAM 2è m1887-11-08 (M8f86) Marie Therrien (Jean & Geneviève Labrie) CC

Hubert (Clovis & Edwidge Sylvestre) n1953-06-07 (B16f193v) SOA m1980-07-17 (M12f199) Louise Côté (Jacques & Laurette Gagnon) CC

Hugo (Yvan & Carmen Jalbert) n1974-01-08 (B7f6) SAM

Hugo (Jacques & Nocole St-Laurent) n1974-12-28 (B4f105) SAM

Hugo-J.-Lorrain (Marc & Lorraine Chenel) n1980-01-14 (B7f178) CC

Hugues (Deenis & Gilberte Dumont) n1949-01-06 (B2f165) SAM

Hugues (Jean-Paul & Jeannine Pelletier) n1964-05-05 (B52f41) SAM

Huguette (Achille & Sara Gagnon) n1932-05-06 (B30f129v) SAM

Thérèse-Huguette (Emérille & Léona Sergerie) n1934-05-05 (B40f89) m1953-06-20 (M9f144) Roger Deroy (Jean-Bte & Imelda Dupuis, SAM) CC

Huguette-Denise (Chs-Edouard & Adélaïde St-Louis) n1934-06-27 (B59f187) SAM m1953-06-20 Gilbert St-Jean, Ste-Brigitte Ntl

Jacqueline-Huguette (André & Alphéda Soucy) n1934-12-17 (B98f103) CC m1954-07-24 (M4f7v) Ferdinand Parent (Jean-Bte & Marie Gagnon) SOA

PELLETIER

Marguerite-Huguette (Louis & M. Ange Ouellet) n1936-11-16 (B72f145v) CC m1969-03-15 Maurice Rousseau, St-Grégoire-le-Grand

Yvonne-Huguette (Yvon & M. Aimée l'Oiseau) n1937-01-18 (B5f148v) CC m1960-07-10 Jean Cornellier, N.-d.-de-la-Paix Mtl

Monique-Huguette (Jean-Bte & Marie Béchard) n1937-04-17 (B33f261) d1939-05-29 (S21f41v) (2ans) SAM

Huguette (Simon & Victoria Tanguay) n1945-01-10 (B8f274v) m1966-09-10 (M23f267) Jacques Vallée (Louis & Claudia Dupuis) SAM

Madeleine-Huguette (René & Armande Cyr) n1948-05-29 (B71f140) SAM m1967-09-04 Marcel Charbonneau, Ville Jacques-Cartier

Ida-Caroline (François & Anna Voisard) n1901-12-07 (B77f75v) CC m927-08-26 Louis Bergeron, St-Edouard-de-Fabre Pontiac

Ida (Ludger & Eugénie Jacques) n1905-11-04 (B55f158v) CC m1923-01-31 Aquilas Burton, St-Léon-le-Grand

Robert-Ildège (Robert & M. Laure Pelletier) n1938-02-09 (B19f288) m1963-09-02 (M32f292v) Marielle Lafontaine (Gerard & Alice Lévesque) SAM

Imelda-Emma (Joseph & Philomène Dumais) n1901-09-28 (B59f71) m1920-10-06 (M18f19v) Hector Bouchard (Onésime & Lumina Jacques, LMs) CC

Louise-Imelda (Eustache & Antoinette Lévesque) n1909-11-24 (B124f215) m1925-09-30 (M8f174) Antonio Bouffard (Auguste & Cordélia Durette, St-Rédempteur Mat.) SAM

Adèle-Imelda (Paul & Délina Dion) n1906-03-14 (B28f224v) SAM

GENEALOGIE DES PELLETIER (Magnan - Amable)

- 1= François Rimouski m1847-09-24 Marguerite Desrosiers
 N.B. Nous n'avons pas retrouvé les parents de François.
 2= Amable Ste-Anne-des-Monts m1868-02-25 Célina Beaulieu
 3= Amable Ste-Anne-des-Monts m1875-07-22 Sara Lévesque
 4= Thomas Ste-Anne-des-Monts m1931-10-14 Pamela Gagné
 5= Fabien Ste-Anne-des-Monts m1961-04-27 Laurette Pelletier
 6= Claude Ste-Anne-des-Monts Annick Gasse
 7= Catherine Ste-Anne-des-Monts n1992-02-07

Rech: Roland Provost

=====

GENEALOGIE DES PELLETIER (Paulette)

 = Paul	Ste-Anne-des-Monts	m1845-08-19	Geneviève Fontaine
 = Germain	Ste-Anne-des-Monts	m1875-08-16	Marie Létourneau
 0 = J.-Germain	Ste-Anne-des-Monts	m1905-03-06	Adèle Larouche
 1 = Adrien	Ste-Anne-des-Monts	m1936-07-29	Gilberte Larouche
 2 = Carol	Ste-Anne-des-Monts	m1967-07-15	Céline St-Pierre
 3 = Isabelle	Ste-Anne-des-Monts	n1980-06-14	

Rech: Roland Provost

=====

GENEALOGIE DES PELLETIER (Chapelle)

1 0 = Isidore	Cap-Chat	m1862-02-24	Clarisse Roy
1 1 = Joseph	St-Damase	m1885-..	Philomène Dumais
1 2 = Ls-Philippe	Ste-Anne-des-Monts	m1926-06-23	M.Laure Pelletier
1 3 = Isidore	Ste-Anne-des-Monts	m1956-11-05	Emilina Simard
1 = Steeve	Ste-Anne-des-Monts	n1967-02-18	

Rech: Roland Provost

=====

PELLETIER

Irène (Jean-Bte & Marie Noël) n1909-11-06
(B115f342) SAM

Irène (Georges & Athala Côté) n1914-12-20
(B127f127v) d1944-12-18 (S36f272v) (13ans)SAM

Irène (Yvon & Emilie Dion) n1931-09-17 (B82
f108v) m1954-08-07 (M16f124v) Arsène Chénard
(Napoléon & Gabrielle Perrée) SAM

Irène (Odias & M.Anne Servant) n1948-10-01
(B131f156) m1971-09-24 (M32f241) Jean-Guy La-
bonté (Florent & Gabrielle Lévesque, Rim.)SAM

Irénée (Alexandre & Blanche Savard) m1942-07-
11 (M6f37) Berthe-Laurette Dumont (Ephrem &
Alvine Bernatchez) CC

Irénée (Eustache & M.Anne Langlois) n1928-05-
17 (B46f12) m1951-08-11 (M14f276) Hélène Pel-
letier (Ls-Philippe & Blandine Dugas) SAM

Irénée-Vincent (Paul & M.Ange Therrien)n1946-
04-15 (B51f37) SAM m1970-08-01 Hélène Lapiere,
St-Georges Longueuil

Isabelle (Odias & M.Anne Servant) n1927-04-17
(B31f228) SAM

Anne-Marie-Isabelle (Richard & Adélaïde Du-
mont) n1937-02-17 (B15f150v) m1959-09-07
(M8f130v) Raymond Lamarre (Georges & Anna-
Marie Paquet) CC

Isabelle-Chantal (Vallier & Claudette Perrée)
n1978-06-14 (B52f433) SAM

Isidore (André & Julie Rioux) n1842-03-18
(B9f2) ind.Rim.) n1862-02-24 (M9f34) Clarice
Roy (Théodore & Marguerite Dugas, CC) SAM 2è
m1894-03-12 (M3f164) Lèda Vaillancourt (Octa-
ve & Marguerite Tanguay) d1928-03-05 (S6f195)
(85ans) CC

PELLETIER

Isidore (Isidore & Suzanne Dubé) m1866-02-12
(M9f106v) Rosalie Cloutier (Jean-Bte & Cénuse
Pelletier) mariage reh. 1869-12-08 (M..f26)



Isidore (Olivier & Angélique Leclerc) n1866-
05-08 (B31f110v) SAM m1890-02-18 (M3f122)
Calixta Keable (André & Philomène Dion) CC
d1910-07-16 (S32f263) (44ans) SAM

Isidore (Yvon & Angéla Lavoie) n1919-04-24
(B36f228) d1919-07-10 (S17f235) (2ms) CC

Isidore-Paul (Ls-Philippe & M.Laure Pelle-
tier) n1928-12-09 (B119f219) CC m1956-01-05
(M1f207v) Emelina Simard (Philippe & M.Anne
Paquet) SAM

Isidore (Léon & M.Louise Pelletier) n1935-05-
24 (B41f209v) SAM m1957-07-27 (M..f68) Gisèle
Lemieux (Fénélon & Anna-Marie Laflamme) ML
d1971-02-12 (S5f176) (35ans) SAM

Israël (Magloire & Catherine Labrie) n1864-
10-28 (B94f76) m1884-06-10 (M14f247v) Alma
Paquet (Joseph & Geneviève Gagnon) SAM

Jacinthe (Valmont & Thérèse St-Laurent) n1952-
08-31 (B135f20) SAM m1973-08-06 Gerald McCor-
mick, St-Charles Toronto

Jacinthe (Norbert & M.Jeanne Gagnon) n1956-
07-31 (B17f141) SBL m1978-07-29 (M14f441)
Jean-Yves Imbeault (Chs-Eugène & Henriette
Bérubé, St-Léon-le-Grand) SAM

Ruth-Jacinthe (Léopold & Thérèse St-Louis)
n1959-12-13 (B131f135v) m1981-08-08 (M14f256)
Luc Cavanach (Jean-Marie & Madeleine Arse-
neault, Port-Cartier) CC

Marguerite-Jacqueline (Raoul & Adèle Vaillan-
court) n1929-06-11 (B56f44v) SAM m1961-07-15
Maurice Rivest, St-Chs-Borromée Québec

PELLETIER

Marguerite-Jacqueline (Lucien & M.Louise Chénard) n1929-10-29 (B83f55v) SAM m1949-05-18 (M2f67) Gabriel Lévesque (Arthur & Célanire Fournier) SBL

Jacqueline (Joseph & Adrienne Lemieux) n1937-10-03 (B71f165v) CC m1962-07-28 Pierre Chandonnet, Laval-des-Prairies

Marguerite-M.-Jacqueline (Uldéric & Amanda Bouchard) n1939-08-22 (B66f211v) m1966-09-03 (M20f318v) Laurier Fontaine (Edmond & Phébée Gilbert, Lac-Mégantic) CC

Jacqueline (Roland & Gemma Leclerc) n1947-02-20 (B6f125) SOA

Jacqueline (Edouard & Aurélienne Tanguay) n1954-01-29 (B13f169) CC m1972-09-30 Serge Taegos, Ste-Jeanne-d'Arc Mtl

Delphin-Jacques (Adrien & Jeanne Lepage) n1926-03-23 (B26f142) CC m1956-12-01 Françoise Malette, St-Robert-Bellarmin

Philippe-Jacques (Alphonse & Adélaïde Gagné) n1926-08-20 (B74f152v) CC m1961-12-26 Jacqueline Jourdain, Iles-Caribou

Jacques-Gaëtan (Adrien & Eugénie Henley) n.. d1928-04-09 (B44 S12f198-200) CC

Pierre-Jacques (Achille & Sara Gagnon) n1929-04-26 (B41f39v) m1951-07-21 (M10f271v) Yvette Robitaille (Hubert & Bella Robitaille) SAM

Jacques (Lucien-Paul & M.Louise Pelletier) n1931-05-17 (B51f101) d1933-01-12 (S1f149v) (20ms) SAM

Jacques-Cyrille (Raoul & Adéla Vaillancourt) n1932-02-09 (B10f122) SAM m1958-01-18 Solange Blanchette, St-Pierre-Claver Mtl

PELLETIER

Jacques-André (Olivier-Isidore & Lumina La-
flamme) n1933-08-16(B68f165v) m1953-09-30(M28
f71) Angéline Paquet (Léo & Marthe Dugas) SAM

Jacques (Léopold & Elmire Langlois) n1935-04-
13 (B32f110) CC m1959-10-10 Servanne Rioux,
St-Jean-Bte-de-Lasalle

Jacques-Emilien (Joseph & Adrienne Lemieux) n
1936-05-04 (B26f135) d1937-12-21 (S34f170v)
(2ans) CC

Jacques-André (Eloi & Léonie Gaumont) n1938-
07-26 (B73f5v) SAM

Emile-Jacques (Gerard & Germaine Truchon) n
1939-04-09 (B36f36) SBL m1967-07-01 Ghislaine
Francoeur, Cloridorme

Jacques-Marie-Adélarde (Albert & Liliane Vail-
lancourt) n1942-07-21 (B108f176) SAM m1971-
05-22 Reine Barr.

Jacques-Denis (Joseph & Adrienne Lemieux) n
1942-07-25 (B69f38) CC m1968-09-28 Claudette
Maheu, St-Nazaire Mtl

Jacques-Julien-André (Adrien & M.Ange Tru-
chon) n194-01-22 (B10f78) CC m1963-06-08 Mu-
rielle Losier, St-Ls-de-Montfort

Jacques-Patrice (Alphonse & Marguerite Thi-
bault) n1946-09-04 (B126f60) SAM

Marius-Jacques (Joseph & Yvette Constantin)
n1947-09-05 (B161f111) CC m1969-06-30 Mariel-
le Bouchard, Sayabec

Jacques-André (Edouard & Antoinette Dugas) n
1948-10-28 (B140f158) m1971-07-09 (M14f211)
Nicole St-Laurent (Michel & M.Anna Collin)SAM

PELLETIER

Jacques (Léopold & Thérèse St-Louis) n1949-05-26 (B74f181) SAM m1972-03-03 Micole Roy, St-Jean-Viannay Gagnonville

Louis-Jacques (Léonard & Thérèse St-Laurent) n1949-11-06 (B141f198) SAM m1974-06-22 Louise Giguère, St-Pie-X Québec

Jacques (Gédéon & Auréa Roy) n1950-04-28 (B62 f218) SAM m1969-09-06 Marielle Besnier, Lotbinière

Jacques-Armand (Urbain & Laetitia Davis) n1955-12-19 (B149f7v) CC

Jérôme-Jacques (Valmont & Thérèse St-Laurent) n1957-08-17 (B137f5v) SAM m1979-07-21 M.Lyne Gagnon, St-Eugène-de-Ladrière

Rodolphe-Jacques (Clovis & Edwidge Sylvestre) n1958-11-21 (B27f52) SOA

Jean (François & Marguerite Dutremble) m1859-06-20 (M14f89v) Séraphine Vion (Jean & Emérence Pelletier) SAM

Jean-Isidore-Emile (Isidore & Rosalie Cloutier) n1871-12-31 (B77f60) d1872-02-27 (S3 f63v) (2ms) SAM

Jean-Isidore-Emile (Jean & Séraphine Vion) n1874-01-31 (B8f100) d1874-10-14 (S49f116) (8ms) SAM

Jean (Joseph & Desanges St-Laurent) n1889-09-13 (B54f61) d1894-09-09 (S45f178) (5ms) SAM

Jean-Viateur (Narcisse & Anna Lévesque) n1914-12-28 (B126f127v) d1915-02-15 (S7f132) (2ms) SAM

Jean-Marcel (Adrien & Eugénie Henley) n1928-04-09 (B43f198) d1928-04-09 (S11f200) CC

PELLETIER

Jean-Berchmans (Gérard & Rita Dugas) n1944-05-21 (B53f86) CC m1972-05-20 Lidya Ouellet, St-François-Solano Mtl

Jean (Emilien & Rita Fournier) n1945-03-09 (B20f109v) CC m1964-10-24 Gilberte Simard, St-Clément Mtl

Jean-Claude (Roland & Gemma Leclerc) n1951-03-04 (B6f167) SOA m1973-04-23 (M4f256) Johanne Sergerie (Paul-Aimé & Rita St-Pierre)CC

Jean (Noël & Cécile Brunet) n1952-11-10 (B166f27) m1973-07-28 (M35f439) France Caron (Frs & Pauline Talbot) SAM

Jean-Renaud (Jean-Paul & Thérèse Charest) n1953-09-24 (B A2f235v) SAM

Jean-Clément (Hector & Albertine Gaumont) n1954-02-03 (B32f173) CC

Jean-Perrault (Gédéon & Auréa Deroy) n1957-12-28 (B198f19v) SAM m1979-07-07 Johanne Joannette, St-Rédempteur Mtl

Romain-Jean (Romain & Huguette Bernier) n1965-10-29 (B78f298) CC

Jean (Jean & Anne-Marie Cormier) n1968-05-25 (B22f360v) CC

Jean-Baptiste (Jean-Bte & Marcelline Dubé) d1846-10-21 (S20f32) (4ans) SAM

Jean-Baptiste (Hyppolite & Philomène Deschênes) n1866-09-01 (B67f117v) SAM

Jean-Baptiste (Jean & Séraphine Vion) n1870-11-06 (B66f41v) SAM

Jean-Baptiste-Antoine (Pierre & Célina St-Pierre) n1881-04-18 (B25f156v) CC

PELLETIER

Jean-Baptiste (Isidore & Rosalie Cloutier) n
1878-07-19 (B52f75v) SAM m1897-06-22 (M9f52)
Marie Michaud (Alfred & Céline Chrétien) CC
2è m.. Alma Lefrançois, SF d1961-11-25 (S25
f203v) (83ans) SAM

Louis-Jean-Baptiste (Antoine & Emma Perrée)
n1883-02-07 (B10f195v) m1907-11-18 (M24f276v)
Emma Leclerc (Germain & Emérilda Keable) d
1958-11-17 (S37f61) (75ans) SAM

Jean-Baptiste (Jean-Bte & Marie Michaud) n
1907-04-27 (B47f259) m1929-05-29 (M7f42) Ma-
rie Béchard (Ernest & Diana Dugas) SAM

Jean-Baptiste-Hormidas (Amable & Sara Léves-
que) n1911-06-24 (B85f20) m1934-09-04 (M10
f190v) Alberte Levasseur (Louis & Adélie Pel-
letier) SAM

Jean-Baptiste-Charles-Antoine (Jean-Bte & Ma-
rie Noël) n1911-11-12 (B124f31) SAM

Pierre-Jean-Baptiste (Gustave & Eugénie Chê-
nard) n1924-01-07 (B2f108v) m1950-11-04 (M23
f242v) M.Paule Marin (Luc & Emilie St-Lau-
rent) SAM

Jean-Baptiste (Léon & Marie Chouinard, Ste-
Angèle Rim.) m1946-08-07 (M27f155) Carmen Bé-
rubé (Antonin & M.Louise Isabelle) CC

Jean-Baptiste-Denis (Alphée & Angéline Léves-
que) n1944-06-20 (B13f79) d1947-05-22 (S6
f102) (2ans) LC

Jean-Charles (ép.M.Louise Beaupré) d1842-11-
11 (S5f16) (56ans) SAM

Jean-Charles (Félix & Louise Blouin) n1850-
03-07 (B33f26v) SAM

PELLETIER

Jean-Charles (Jean-Baptiste & Alma Leclerc)
n1918-09-25 (B75f238) SAM

Jean-Charles (Leopold & Theresé St-Louis) n
1947-05-02 (B39f178) CC m1975-12-06 Louise-
Pierrette Vignola, Port-Cartier

Jean-Charles (Chs-Eugène & Gemma Chénard) n
1947-09-30 (B172f114v) m1971-07-24 (M19f220)
Nicole Deroy (Ovila & M.Jeanne Ouellet) SAM

Jean-Charles (Julien & Lucille Landry) n1959-
05-09 (B55f121) CC

Jean-Claude (Jean-Bte & Maria Bêchard) n1939-
02-25 (B18f31) SAM m1961-06-17 Denise Boudha,
Ste-Eugénie-de-Grantham

Jean-Claude-Ferdinand (Albert & Liliane Vail-
lancourt) n1945-02-02 (B17f276v) SAM

Jean-Claude (Chs-Edouard & Antoinette Dugas)
n1956-01-04 (B2f208) SAM

Jean-Marc (Alphonse & Marguerite Thibault) n
1950-10-14 (B134f240) SAM m1973-06-23 (M4
f177v) Nicole Boucher (Adhémair & Imelda St-
Louis, T) SM

Jean-d'Arc (Victorien & Jeanne-d'Arc Collin)
n1953-02-24 (B28f40) SAM m1973-07-14 Jacque-
line Gallant, St-Eugène Mtl

Jean-Denis (Ls-Philippe & Blandine Dugas) n
1930-06-05 (B50f74) d1939-06-10 (S19f75)
(5jrs) SAM

Jean-Eudes (Alphonse & M.Anne Pelletier) n
1926-07-12 (B54f203) m1951-04-26 (M6f264)
Marthe Chenel (Adélard & Marie Chénard) SAM

Jean-Eudes (Gabriel & Emma Ouellet) n1947-07-
15(B124f101v) SAM m1969-07-19 Colette Gagnon,
M.Immaculée Sept-Iles

PELLETIER

Jean-François (Luc & Danielle Gagné) n1970-10-17 (B72f155) SAM

Jean-François (Germain-Yves & Gaétane Boucher) n1975-08-28 (B62f172) SAM

Jean-François (Georges-Henri & Noëlla Vallée) n1975-09-30 (B34f426) CC

Jean-Guy (Olivier & Lumina Laflamme) n1942-09-18 (B126f182) SAM m1966-09-10 Fernande Langlois, St-Octave Mtl

Jean-Guy (Guy & Cécile Pelletier) n1959-06-27 (B70f123v) CC

Jean-Guy (Marco Pelletier) n1984-11-04 (B41f22) CC

Jean-Hugues (Edouard & Appoline Tanguay) n1940-04-13 (B48f81v) SAM

Jean-Hugues (Valmont & Thérèse St-Laurent) n1954-08-27 (B145f130) SAM

Jean-Jacques (Guy & Cécile Pelletier) n1951-09-29 (B123f86) d1951-11-01 (S34f89v) (lms)CC

Jean-Jacques (Chs-Eugène & Annette Lajoie) n1959-07-12 (B93f128) CC

Jean-de-Lalande (Germain & Antoinette Laflamme) n1928-03-17 (B24f7v) m1950-12-09(M25f247) Yolande Blanchette (Joseph & M.Louise Chouinard) SAM

Jean-de-Lalande (Napoléon & Adélie Dupuis) n1940-03-23 (B36f77) SAM m1960-10-29 Anne-M. Cormier, Ville-Jacques-Cartier

Jean-Léo (Jean-Marc & Léona Paquet) n1903-01-19 (B10f157v) SAM

PELLETIER

Jean-Louis (Albert & Alphonsine Roy) n1928-01-13(B7f191v) d1929-02-10(S10f225) (13ms)CC

Jean-Louis (Jean-Bte & Alma LeFranc) n1935-01-27

(B4f201) d1935-03-05 (S7f203v) (1ms)SAM

Jean-Louis (Jean-Bte & Alberte Levasseur) n1945-12-18 (B155f21v) m1970-06-24 (M11f110) Francine Belzile (Joseph & Marie Michaud) SAM

Jean-Louis (Jean-Bte & Cécile Jean, Trois-Pistoles) m1969-06-07 (M2f101v) Louise Ross (Raymond & Louise Therrien) T

Jean-Luc & Roch & Yvette Lévesque) n1958-11-03 (B145f60v) SAM

Jean-Marc (Odias & M.Anne Servant) n1930-12-16 (B89f86) m1953-04-29 (M9f50) Léona Paquet (Léo & Berthe Dugas) SAM

Jean-Marc (Raoul & Adèle Vaillancourt) n1935-07-26 (B60f215) m1957-08-17 (M17f3v) Marguerite Chouinard (Léonard & Gertrude Marin)SAM

André-Jean-Marc (Eustache & M.Anna Langlois) n1938-12-01 (B20f21) SAM m1963-06-15(M9f231v) Colette Barriault (Eugène & Lucienne Soucy)CC

Jean-Marc (Alphonse & Paula Lepage) n1944-07-19 (B83f251v) d1944-07-27 (S14f253) (8jrs)SAM

Jean-Marc (Jean-Bte & Maria Béchard) n1948-04-12 (B42f133v) SAM m1947-10-11 Jacinthe Lavoie, Ste-Colette Mtl

Jean-Marc (Roger & Armance Gagnon) n1950-10-03 (B103f44) m1972-05-26 (M4f192) Lorraine Chenel (Alfred & Yvette Gaumont) CC

Jean-Marc (François & Florence Gagnon) m1974-08-16 (M8f100) Lise Lavoie (Hervé & Simone Tanguay) LC

PELLETIER

Jean-Marie (Albert & Alphonsine Roy) n1924-12-16 (B81f114) CC

Jean-Marie (Georges & M.Louise St-Laurent) n 1925-12-03 (B77f167) m1952-10-08(M10f113) Marielle St-Laurent (Ephrem & Corinne Lepage) T

Jean-Marie (Léopold & Elmire Langlois) n1927-11-18 (B85f186) CC m1949-09-17 Marguerite Brien, St-Barthélémy Mtl

Jean-Marie (Chs-Edouard & Alvina Dupuis) n 1929-10-24 (B82f55) m1956-12-28 (M39f263) Marguerite Chénard (Antoine & M.Anne Chenel) d1960-10-22 (S27f146) (3lans) SAM

Jean-Marie (Georges & M.Louise St-Laurent) n 1935-08-09 (B41f165v) T m1957-02-10 Denise St-Laurent.

Jean-Marie-Rodrigue (Alphonse & Adélaïde Gagné) n1938-09-13 (B76f190v) m1962-05-19 (M5f201) Jocelyne Roy (Fernando & Gabrielle Sergerie) CC

Jean-Marie (Hector & Albertine Gagnon) n1951-11-25 (B138f91v) CC m1975-09-20 Johanne Laroché, St-Sylvain Laval

Jean-Nil (Albert & Adrienne Lemieux) n1932-01-21(B5f46)CC m1956-04-04 Violette Deneault, Fort-Coulonge

Jean-Noël (Lionel & Jeanne-Aimée Dupuis) n 1947-12-24 (B65f26v) m1972-07-22 (M12f155) Gitane Dupuis (Léon & Laura Barriault) T

Jean-Noël (Gilles & Cécile Marin) n1960-11-17 (B23f161) SAM

Jean-Paul (Raoul & Adélia Vaillancourt)n1922-01-28 (B7f39v) m1944-08-31 (M13f258) Blanche-Alice Deroy (Charles & Blanche Pelletier) SAM

PELLETIER

Jean-Paul (Albert & Alphonsine Roy) n1924-12-16 (B80f114) CC

Jean-Paul (Eustache & M. Anna Langlois) n1931-08-08 (B72f105v) m1954-07-20 (M11f120) Jeanine Pelletier (Edouard & Evelyne Dupuis) d 1971-05-24 (S20f199) (39ans) SAM

Jean-Paul (Lucien-Paul & M. Louise Pelletier) n1933-07-18 (B63f164) m1951-08-25 (M15f277) Thérèse Charest (Albert & Elmire Ouellet) SAM

Jean-Paul (Emile & Antoinette Pelletier) n 1939-08-28 (B90f51) m1961-12-27 (M34f206v) Aline-Antoinette Chénard (Arthur & Marguerite Dugas) SAM

Jean-Paul (Yvon & Emélie Dion) n1946-03-25 (B44f35v) m1979-06-22 (M4f25) Rachel-Lucette Stone (Daniel & Thérèse Lévesque) SAM

Jean-Paul (Lionel & Jeanne-Aimée Dupuis) n 1949-05-12 (B67f179) m1970-09-05 (M27f136) Gaétane Lafontaine (Lambert & Yolande Lavoie, Cap-Seize) SAM

Jean-Paul (Gérard & Germaine Truchon) n1949-06-17 (B19f69v) SBL m1971-05-29 Nicole Desjardins, St-Etienne Mtl

Jean-Pierre (Yvon & Marielle Lévesque) n1945-12-18 (B154f21) SAM m1966-07-16 Lise Lévesque, St-Jean-Bte Mtl

Jean-Pierre (Jean-Eudes & Marthe Chenel) n 1952-02-16 (B37f297v) SAM m1973-07-06 (M8 f173) Suzanne Boucher (Richard & Cécile Labrie) T

Jean-Pierre (Léonard & Lina Gaudreault) n1956-02-28 (B23f14v) CC



Pelletier Jeanne-Aimée
f. Chs & Emma Marquis
d1928-11-23 A25
SAM



Pelletier Jean-Paul
ép. Jeannine Pelletier
d1971-05-24 A39
SAM



Pelletier Jeanne-Aimée
ép. Johnny Lepage
d1951-09-02 A39
SAM



Pelletier Jean-Marie
ép. Marguerite Chénard
d1960-10-22 A31
SAM



Pelletier Jean-Paul
ép. Alice Deroy
d1990-12-17 A68
SAM



Pelletier Jean-Donald
f. Jean-Delande &
Anne-Marie Cormier
d1976-07-17 A3 CC

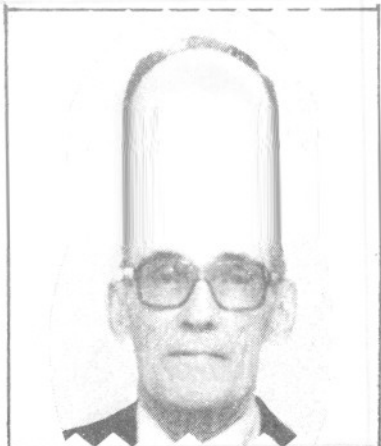

Pelletier Thomas
ép. Pamela Gagné
d1990-09-02 A.
SAM

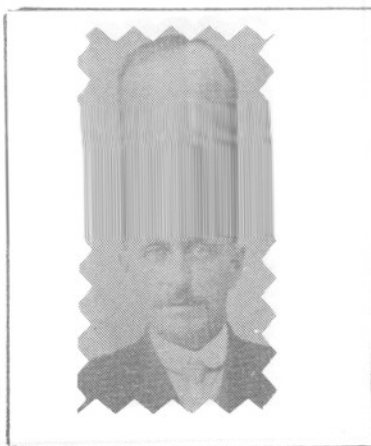

Pelletier Ludger
f. Norbert & Mathilde
Michaud
d1915-03-14 A51 CC



Pelletier Marie
ép. Gustave Côté
d1953-04-13 A74
CC

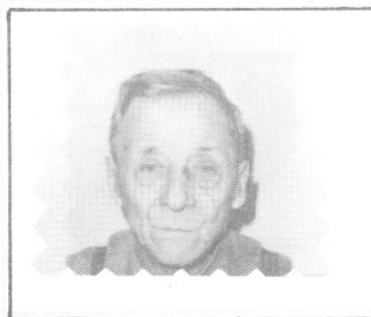

Pelletier Lucien
ép. Marie Pelletier
d1977-09-10 A90
SAM



Pelletier Marcel
f. Frs & Cécile Roy
d1913-05-07 A21
CC



Pelletier Ls-Philippe
ép. Blandine Dugas
d1978-09-05 A73
SAM

PELLETIER

Jean-Pierre (Paul-Emile & Hermine Paquet) n
1963-07-04 (B85f279) SAM

Jean-Pierre (Emmanuel & Dolorès Isabelle) n
1969-10-28 (B57f52) CC

Jean-René (Odias & M.Anne Servant) n1929-09-
17 (B73f52v) SAM m1952-06-11 (M..f223) Sophie
Lemieux (Fénélon & Anne-Marie Laflamme) ML

Jean-Roch (Alphonse & M.Anne Pelletier)n1925-
01-11 (B5f150v) m1952-09-24 (M7f22) Yvette
Lévesque (Ethelbert & Rose Collin) SAM

Jean-Yves (Joseph & Eva Gagnon) n1929-01-02
(B3f221) CC

Jean-Yves (Edouard & Appoline Tanguay) n1941-
08-30(B101f140)d1965-07-04(S21f149)(23ans)SAM

Jean-Yves (Jean-Bte & Maria Béchard) n1944-
11-24(B143f269v) SAM m1972-12-30 Cécile Beau-
doin, St-Cajetan-d'Armagh

Jean-Yves (François & Géraldine Therrien) n
1945-09-03 (B104f4) d1967-06-03 (S12f322)
(21ans) SAM

Jean-Yves (Ls-Philippe & Yvonne Béchard) n
1947-02-09 (B24f78v) m1968-12-07 (M28f468)
Monique Althot (Maurice & Gilberte Gagné) SAM

Jean-Yves (Léopold & Thérèse St-Louis, CC) m
1972-09-02 (M43f347) Sonia Gagnon (Jean-Paul
& Jeannine Simard) SAM

Jean-Yves (Yvon & Cécile Henley) n1955-06-08
(B16f132v) d1955-10-06 (S7f135v) (4ms) MS

Jean-Yves (Roch & Carmen Deroy) n1954-05-30
(B90f230v) SAM

PELLETIER

Jean-Yves (Aurélien & Annette Vallée) n1971-05-25 (B21f137) CC

Jeanne-Eugénie (André & Babonne Ouellet) n1901-11-13 (B69f74) CC m1921-08-10 (M18f27v) Na-
poléon Michaud (Léon & Octavie Marquis, SF) SAM

Jeanne (Charles & Emma Marquis) n1902-09-27 (B77f113v) d1928-11-23 (S42f26v) (25ans) SAM

Jeanne (Joseph & Adèle Larouche) n1914-12-04 (B120f126) d1915-05-26 (B17f142v) (6ms) SAM

Jeanne (Uldéric & Adéline Marin) n1915-05-16 (B744f145v) SAM m1933-06-03 Thomas Richard, N.-Dame Québec

Jeanne-Ida (Rosario & Louisa Vallée) n1926-10-18 (B103f158) CC m1947-07-19 Sylvio Parent, Sayabec

Jeanne (Elias & Anne Chassé) m1951-06-28 (M12f71) Thomas Henri (Arthur & Cécile Henry, Bonaventure) CC

Jeanne (Norbert & Jeanne Gagnon) n1949-06-29 (B92f185) m1966-12-17 (M30f293) Richard Parent (Albert & Rita Estiambre, Mtl) SAM

Jeanne-Aimée (Télesphore & Anna Isabelle) n1900-05-06 (B24f43v) d1900-11-30 (S24f54v) (6ms) CC

Jeanne-Aimée (Chs-Amable & M.Louise Tanguay) n1911-12-11 (B134f34) m1937-07-21 (M15f272v) Jean Lepage (Edmond & Antoinette Pelletier) d1951-09-02 (S20f279) (39ans) SAM

Jeanne-d'Arc (Ls-Philippe & Elisa Pelletier) n1925-10-29 (B94f177) m1952-07-14 (M4f12) Séverin Pelletier (Yvon & Angéline Lavoie) SAM

PELLETIER

Jeanne-d'Arc-Hectorine (Uldéric & Amanda Bouchard) n1930-11-23 (B108f19) m1953-07-18 (M14f147) Roger Michaud (Moïse & Géraldine Chrétien, SOA) CC

Jeanne-Louise (Lionel & Jeanne-Aimée Dupuis) n1956-03-26 (B47f221) m1976-06-26 (M11f227) Yves Chenel (Roch & Reine Deroy) SAM

Jeanne-Mance (Yvon & Emilia Dion) n1935-05-13 (B38f208v) m1956-08-16 (M18f243) Jean-Guy Chénard (Napoléon & Gabrielle Perrée) SAM

Jeanne-Mance (Epiphane & M.Laure Deroy) n1944-08-13 (B99f255) SAM

Lucienne-Jeannette (François & Albertine Otis) n1906-10-10 (B52f175v) CC

Jeannette-Adrienne (Jean-Bte & Alma Leclerc) n1916-12-27 (B159f196v) m1943-01-14 (M2f192) Olivier Paquet (Emile & Eugénie Lévesque) d 1969-05-22 (S13f3) (52ans) SAM

Jeannette-Ursule (Léon & Jeannette Deschênes) n1938-03-11 (B25f289) d1938-03-13 (S4f289) (2jrs) SAM

Jeannine (Georges & Athala Côté) n1927-11-15 (B77f247) SAM m1963-10-12 Cormélio Muldec, Ste-Famille Trois-Rivières

Pierrette-Jeannine (Eustache & M.Anna Langlois) n1929-12-19 (B94f58) m1954-07-20 (M12f120v) Léon Bernier (Léon & Alice Lévesque, St-Jean-Cherbourg) SAM

Fernande-Jeannine (Jean-Bte & Alma Lefrançois) n1930-06-22 (B56f76) SAM

Alice-Jeannine (Yvon & Ange-Ida Lavoie) n1931-03-31 (B38f28v) m1957-07-20 (M9f69v) Rodolphe Côté (Rodolphe & Amanda Veilleux, Rim.) CC

PELLETIER

Jeannine (Chs-Edouard & Evelina Dupuis)n1931-05-30(B57f102) m1954-07-20(M11f120) Jean-Paul Pelletier (Eustache & M.Anna Langlois) d1968-

08-31 (S26f445) (37ans) SAM

Jeannine (Paul & M.Ange Therrien) n1933-02-13 (B12f151v) SAM

Jeannine (André & Alphéda Soucy) n1936-03-13 (B14f133) CC m1957-09-28 (M6f41) Rosaire Parent (Jean-Bte & Marie Gagnon) SOA

Gérard-Jeannot (Louis & M.Ange Ouellet)n1935-01-19 (B5f106v) CC m1960-10-15 Paulette Pelletier, N.-Dame Mtl

Jeannot (Roger & Hermance Gagnon) n1947-09-02 (B85f190) m1967-05-20(M8f335v) Léonce Auclair (Georges & Ida Lepage) CC

Jeannot (André & Thérèse Isabelle) n1963-07-26 (B80f238) CC

Jeannine dite Jennie (Pierre & Bernadette Lèvesque) n1962-12-20 (B138f252v) d1965-09-22 (S25f178) (2ans) SAM

Jennie (Donald & Lina Côté) n1977-03-03 (B..f129) ML

Jérôme (Isidore & Suzanne Dubé) m1866-11-22 (M4f17v) Marie Dionne (Bruno & Joseph Gagnon) CC

Jérôme (Jérôme & Marie Dionne) n1880-01-02 (B1f133v) CC

Jimmy (Jean-d'Arc & Jacqueline Gallant)n1977-02-12 (B32f319) SAM

Jean-Baptiste-Joachim (Joseph & Amanda Turcotte) n1909-07-26 (B75f331v) d1928-10-23 (S40f25) (19ans) SAM

PELLETIER

Jocelyn (Eloi & Léonie Gaumont) n1951-12-09
(B169f289) SAM m1977-02-26 Denise Gauthier,
M.-Immaculée Sept-Iles

Jocelyn (Gédéon & Auréa Deroy) n1956-04-01
(B52f222) SAM

Raymond-Jocelyn (Raymond-G. & Raymonde St-
Laurent) n1956-12-07 (B191f264v) SAM

Jean-Marie-Jocelyn (Jean-Marie & Jocelyne
Roy) n1962-11-10 (B105f218v) CC m1985-12-28
Andrée Duchênes, Fermont

Jocelyn (Luc & Marthe Roy) n1963-07-17 (B92
f281v) SAM

Jocelyne-Léda (Gérard & Rita Rousseau) n1944-
08-16 (B194f256v) RC m1966-08-06 (M5f21) Pa-
trick Cleary (Léo & Juliette Lemieux, ML) MS

Doris-Jocelyne (Gérard & Rita Dugas) n1948-
06-25 (B80f212v) CC m1967-06-03 Jocelyn Jo-
seph, St-Esprit Mtl

Jocelyne-Diane (Ls-Marie & Victoria Paquet)
n1949-06-20 (B87f183v) SAM m1971-06-19 Claude
Palement, St-Timothée-de-Beauharnois

Thérèse-Jocelyne (Pierre & Bernadette Léves-
que) n1952-01-02 (B2f291v) SAM

Jocelyne (Gédéon & Auréa Deroy) n1953-02-01
(B21f39) SAM m1974-10-12 Richard Bertrand,
St-Rédempteur Mtl

Gertrude-Jocelyne (Emmanuel & Edouardine Mi-
chaud) n1961-08-13 (B24f81) SOA

Joël (Paul-Emile & Hermine Paquet) n1972-07-
06 (B63f326) SAM

Lorraine-Joëlle (Luc & Marthe Roy) n1962-05-
12 (B54f221) SAM

PELLETIER

Isaac-Joques (Gustave & Eugénie Chénard) n1928-02-15 (B10f5) SAM m1963-07-06 (M1f163) Jacqueline Gagné (Oscar & Alphonsine Althot) SBL

M. Anna-Johanne (Gilbert & Ghislaine Boucher) n1952-07-12 (B16f105v) MS

Ruth-Johanne (Georges-Henri & Ruth Bérubé) n1954-01-20 (B22f91) SAM m1978-05-20 (M2f71) Jean Fournier (Paul-Emile & Aline Chrétien) CC

Marguerite-M.-Johanne (Clément & Georgette Roy) n1956-12-31 (B2f10) CC

Johanne (Albert & Yvonne Dugas) n1957-13-21 (B A6f41) SAM

Johanne-Francine (Léonard & Lina Gaudreault) n1957-12-05 (B155f83v) C

Johanne (Denis & Gilberte Dumont) n1958-07-10 (B89f44v) SAM m1977-07-16 Luc Robert, Mtl

Johanne (Gédéon & Auréa Deroy) n1959-10-06 (B131f100v) SAM

Johanne (Valérien & Oviette St-Louis) n1965-08-31 (B89f171) SAM

Johanne-M. Anne (Louis-XV1 & Jeannette Miville) n1966-04-17 (B30f223) SAM

Ted-Johnny (Jean-Marc & Marguerite Chouinard) n1967-05-31 (B44f322) SAM

Urgel-Johnny (Alcide & Micheline Aquino) n1973-09-20 (B6f90) LC

Johnny (Georges & Rolande Soucy) n1976-12-30 (B22f311) SAM

Jonathan-Richard (Jean & Johanne Sergerie) n1980-04-10 (B16f188) CC

PELLETIER

Josaphat (...) n..enr1842-06-26 (B4flv reg.
perdu Mat.) SAM

Josée-Linda (Jean-Marie & Marguerite Chénard)
n1957-06-25 (B98f294v) m1979-07-27 M15f44)
Alain Chenel (Roch & Reine-Aurélié Deroy) SAM

Josée (Jogues & Jacqueline Gagné) n1967-05-17
(B41f321) SAM

Josée (Jean & Anne-Marie Cormier) n1970-01-29
(B5f63) CC

Joseph (ép. Philomène Lavoie) d1897-08-09
(S17f55) (55ans) CC

Joseph (Jean & Marcelline Dubé) n1847-02-21
(B48f29v) m1866-04-09 (M10f108) Virginie Mo-
rin (Marcel & Marie Dupuis) 2è m1886-07-12
(M10f304v) Desanges St-Laurent (vve Hyppolite
Paquet) SAM d1939-03-04 (S2f5v) (90ans) T

Joseph (François & Angèle Leclerc) n1842-06-
23 Mat. m1871-11-28 (M10f80v) Clara Roy (Jo-
seph & Esther Lévesque) CC

Joseph (François & Marguerite Dutremble) n
1856-01-20 (M7f46) d1935-09-06 (S31f219v)
(80ans) SAM

Joseph (Paul & Geneviève Lafontaine) n1857-
02-13 (B6f58) d1863-08-23 (S19f57v) (7ans) SAM

Joseph (Théophile & Marcelline Pilotte) n1864-
11-31 (B104f78v) SAM

Joseph (Isidore & Clarisse Roy) n1865-01-07
(B1f2) m1932-10-11 Flavie Ross, St-Damase-de-
Rim. d1956-07-16 (S13f28v) (91ans) CC

Joseph (Félix & Louise Blouin) m1889-02-12
(M3f106v) Louisiane Isabel (Antoine & Desan-
ges Gaudreau) CC

PELLETIER

Joseph (Olivier & Angélique Leclerc) n1868-03-10 (B12f142) m1890-04-14 (M3f74v) Angéline Lévesque (Bénonie & Emélie Côté) 2è m1929-02-04 (M2f33v) Antoinette Pelletier (vve Paul Vallée) d1950-07-04 (S32f225v) (82ans) SAM

Joseph (Isidore & Clara Roy)n..d1874-09-12 (B56 S15f22v) CC

Joseph-Louis-Jacques (Germain & Marie Létourneau) n1878-07-15 (B59f77) m1905-03-06 (M5 f191v) Adèle Larouche (Antoine & Geneviève Dugas) d1962-02-15 (S7f213) (83ans) SAM

Joseph (Amable & Céline Beaulieu) n1879-10-02 (B90f111v) m1900-01-22 (M3f54) Ernestine Lévesque (Auguste & Ursule Drapeau) d1949-04-18 (S16f175v) (69ans) SAM

Joseph (Pierre & Céline St-Pierre) n1885-09-25 (B50f50) CC

Joseph-Lucien (Lucien & Odile Marin) n1886-06-20 (B35f302v) m1912-05-07 (M10f45v) M. Louise Chénard (Charles & Hermine Vion)d1978-08-01 (S24f413) (92ans) SAM

Joseph-François-Cléophas-Alphée (Cléophas & Rosalie Lemieux) n1891-10-24 (B60f149v) CC

Joseph (Achille & Célanire Gauthier) n1891-11-27 (B78f112v) m1919-09-02 (M12f258v) Alice Gagnon (Pierre & Angélique Perrée) SAM 2è. m 1930-07-16 (M5f12v) Adrienne Perrée (Gustave & Délia Pelletier) CC 3è m1959-09-26 Albina Gagnon, N.-D.-de-Fatima Ville-Jacques-Cartier

Joseph (Olivier & Eugénie Lévesque) n1901-08-26 (B57f89) m1931-08-26 (M4f107) M.Louise-Eva Chenel (Joseph & Anna Thériault) SAM

Joseph (Ephrem & Diana Paradis) d1944-02-25 (S1f76v) (15ans) LC

PELLETIER

Joseph-de-Bréboeuf (Epiphane & M.Paule Deroy)
n1942-02-20 (B27f157v) SAM

Joseph (Gabriel & Emma Ouellet)n..d1953-02-04
(B23 S6f39v) SAM

Joseph (Simon & Victoria Tanguay)n..d1953-07-
21 (B102 S30f60) SAM

Joseph (Claude & Marjorie Gagnon)n..d1957-02-
06 (B17 S8f53) CC

Joseph-Johnny (Damase & Céline Dupuis)n1963-
09-12 (B22f14v) T

Joseph (Jean-Marc & Marguerite Chouinard) n
1965-04-02 (B44f122) d1965-04-05 (S10f122)
(3jrs) SAM

Joseph-Marie (Adélard & Elise Keable)n1912-
03-02 (B15f73v) d1912-11-27 (S12f60v)(7ms)SAM

Joseph-Marie (Olivier & Lumina Laflamme) n
193112-22 (B104f116v) SAM

Josephte (Michel & Brigitte Flament) (vve Am-
broise Provost) m1836-06-14 (M6f26 ind.Ri.)
Thomas Poor (... Waterford Irlande) SAM

Josephte (Joseph-A. & Alice Gagnon) n1925-10-
10 (B88f175) SAM m1952-08-02 Gérard Mathieu,
St-Pierre-Apôtre Mtl

Josephte (Léonard & Agathe Pelletier) n1948-
11-23(B158f162) d1948-11-29(S48f162)(6jrs)SAM

Joséphine (Félix & Louise Blouin) n..enr1852-
02-02 (B22f5) m1870-01-11 (M1f58) Prudent St-
Pierre (Prudent & Eloïse Bélanger) SAM (CC)

Joséphine (Olivier & Angélique Leclerc)n1856-
01-18 (B8f76) m1874-08-10 (M5f111v) Joseph
Gasse (Isaac & Anastasie Poirier) d1921-10-03
(S34f32v) (66ans) SAM

PELLETIER

Joséphine-Virginie (Joseph & Virginie Morin)
m1888-07-16 (M6f35) Augustin Levasseur (Ls &
Agathe Labrie) SAM

Véronique-Jovette (Roch & Yvette Lévesque) n
1955-09-12 (B137f192v) SAM

Alphonse-Antoine-Judes (Alphonse & Paula Le-
page) n1928-02-28 (B16f6) SAM m1952-04-26
Emilie Midgel, St-Vincent-de-Paul Mtl

Judith (Paul & M.Ange Therrien) n1949-09-29
(B134f196) SAM

Judith (Valère & Valérie Beaulieu) n1971-12-
04 (B96f264) SAM

Jules-Fernand (André & Alphéda Soucy) n1926-
02-06 (B10f139v) CC m1957-07-27 Gisèle Fran-
coeur, Ste-Thérèse-de-Blainville 2è m1985-10-
25 (M21f175) Ghislaine Landry (Gérard & Alice
Goupil) (vve Hervé Savard) CC

Dave-Jules-Ethelbert (Réal & M.Aimée Landry)
n1969-02-13 (B13f482) SAM

Juana dite Juliana (Amable & Célina Beaulieu)
n1877-07-08 (B55f52) m1902-06-10 (M5f105) Gus-
tave Dupuis (Antoine & Délima Dugas) SAM
d1946-06-19 (S10f181) (68ans) T

Aliette-Juliana (Ls-Philippe & Blandine Du-
gas) n1950-07-09 (B91f93) m1959-07-25 (M8f86v)
Jean-Marie Béliveau (Arthur & M.Anne Beauchê-
ne, St-Célestin) SAM

Thérèse-Julie (Germain & M.Laure Lévesque) n
1929-01-22 (B12f223) m1953-09-21 (M21f155)
Marcel Turcotte (Gustave & Albertine Martel,
Forestville) CC

Julie (Albert & Aliette Fournier) n1949-07-20
(B98f187) SAM m1974-07-27 Donald Dupéré, Sept-
Iles 220

PELLETIER

Julie (Julien & Marielle Lemieux) n1965-09-06
(B95f174) SAM

Renée-Julie (Luc & Danielle Gagné) n1975-02-
24 (B24f121) SAM

Julie (Mario & Anne-Marie St-Laurent) n1975-
11-16 (B87f186) SAM

Julie (.. Nicole Pelletier) n1977-10-22
(B40f53) CC

Julie-Mélanie (Michel & Line Sergerie) n1977-
12-01 (B4f63) CC

Julie (François & Marlène Beaudoin) n1980-04-
14 (B18f189) CC

Philibert-Julien (Narcisse & M.Anne Dion) n
1923-11-18 (B97f90v) m1949-05-25 (M6f238v)
Bernadette-Lucille Landry (Delphis & Jeanne
Perrée) CC

Julien (Léon & M.Louise Pelletier) n1932-05-
07 (B32f130) SAM m1956-09-08 (M..f55) Mariel-
le Lemieux (Fénélon & Anne-Marie Laflamme) ML

Julien (Léonard & Lina Gaudreault) n1953-12-
31 (B128f166) CC

Thomas-Julien (Léopold & Thérèse St-Louis) n
1957-11-20 (B144f82) CC

Juliana dite Julienne (Joseph & Louise-Anna
Isabelle) n1905-02-08 (B5f144) m1924-04-23
(M4f98) Théodore Lajoie (Anicet & Vitaline
Dupuis) CC

Julienne (Adélard & Elisa Keable) n1910-04-25
(B41f357) m1939-09-21 (M17f54v) Emile Pelle-
tier (Louis & Catherine Lizotte, St-Louis-du-
Ha-Ha) d1979-07-18 (S17f43) (69ans) SAM

PELLETIER

Jeanne-Julienne (Hector & Adrienne Gagnon) n
1930-06-24 (B57f76) m1947-06-17 (M5f97v)
Charles Lavoie (Joseph & Albertine Guimont,



Julienne (Gustave & Eugénie Chénard) n1931-
08-04 (B71f105v) SAM m1950-07-26 (M2f82) Er-
nest Lèvesque (Ernest & Yvonne Lemieux) SBL

Julienne (Georges & Estelle Lèvesque) n1935-
04-27 (B32f207) m1959-07-22 (M7f85v) René St-
Laurent (Hyppolite & Antoinette Vallée, T)SAM

Julienne (Lucien & M.Louise Pelletier) n1936-
04-20 (B36f233v) SAM m1953-01-17 (M1f110v)
Charles-Eugène Lemieux (Georges & Adèle St-
Laurent) SBL

Calixta-Julienne (Olivier & Lumina Laflamme)
n1941-07-07 (B79f133) m1969-08-16 (M25f36)
Robert Thériault (Edgar & Marie Tennier, St-
Godefroy) SAM

Julienne (Léonard & Lina Gaudreault) n1952-
06-12 (B80f111) m1973-07-06 (M13f268) Michel
Michaud (Jean-Ls & Eva Langlois, SAM) SAM

Julienne (Emile & Julienne Pelletier) n1952-
11-26 (B140f126v) CC m1979-09-21 (M25f63)
Emile-Paul Langevin (Eugène & Rolande Parent,
Québec) SAM

M.Rose-Julienne (Léopold & Thérèse St-Louis)
n1956-03-04 (B31f16) m1976-04-10 (M4f444) Ma-
rius-Donald Sergerie (Réal & Fernande Côté)CC

Juliette (Télesphore & Anna Isabelle) n1901-
10-08 (B60f71v) CC m1923-09-19 Ludger Lebrun,
St-Léon-le-Grand

M.Anne-Juliette (Isidore & Lédia Vaillancourt)
n1902-07-28 (B41f88v) m1921-06-14 (M1f31v)
Alexandre Dugas (Daris & Malvina Lafontaine,
SAM) CC

GENEALOGIE DES PELLETIER (Fileux)

- 8= Jean-Charles Riv.-Ouelle m1807-10-12 Louise Beaupré
9= Félix Matane m1846-11-24 Louise Blouin
10= Joseph Cap-Chat m1889-02-12 Louise-Anna Isabelle
11= Alphée St-Oct.-de-l'Avenir m1937-03-29 Angéline Lévesque
12= Denis Cap-Chat m1970-12-26 Danielle Larrivée

Rech. Roland Provost

=====

GENEALOGIE DES PELLETIER (Chapelle)

9=	Andr[redacted]é	Trois-Pistoles	m1830-10-12	Julie Rioux
10=	Mic[redacted]hel	Ste-Anne-des-Monts	m1861-09-16	Marie Lafontaine
11=	Andr[redacted]é	Cap-Chat	m1901-01-22	Rébecca Ouellet
12=	Horr[redacted]idas	Ste-Anne-des-Monts	m1932-11-16	Adrienne Michaud
13=	Ala[redacted]n	Ste-Anne-des-Monts	m1978-07-22	Jeanne-P. Provencher
14=	Mél[redacted]anie	Ste-Anne-des-Monts	n1980-04-22	

Rech. Roland Provost

=====

PELLETIER

M.Ange-Juliette (Eustache & Antoinette Lèves-
que) n1908-08-28 (B96f300v) SAM m1934-11-20
Paul-Emile Harrisson, Matane

Justine (Magloire & Christine Amiot) n1858-
06-11 (B39f74v) SAM (CC)

Justine (Joseph & Virginie Morin) d1884-12-11
(S37f263v) (20ms) SAM

Justine (Charles & M.Louise Tanguay) n1916-
03-20 (B41f169) d1968-01-05(S1f389)(51ans)SAM

Karen (Brigitte Pelletier) n1974-03-13 (B33
f24) SAM

Kathie (Bertrand & Sergine Servant) n1967-06-
11 (B46f326) SAM

Kathie (Gérard & Lisette Létourneau) n1971-
03-31 (B32f187) SAM

Kathie (Sylvain & Réaldine Chénard) n1971-06-
30 (B47f213) SAM

Kathie (Serge & Louise Dion) n1971-11-24
(B 14f87) MS

Kathie-Nancy (Denis Dion & Ginette Pelletier)
n1984-04-04 (B28f15) CC

Katia (Adrien & Lucie Blanchette) n1979-03-22
(B24f17) SAM

Ken (Bertrand & Sergine Servant) n1972-04-02
(B34f294) SAM

Lambert-Clément (Albert & Alphonsine Roy)n..d
1929-04-15 (B36 S21f229) CC

Laura (ép.Elias Pelletier) d1918-15-13 (S5
f288) (23ans) SAM

PELLETIER

M.Rose-Alma-Laura (Napoléon & Céline Lemieux)
n1915-04-20 (B44f138v) m1952-08-28 (M8f16v)
Ephrem Chénard (vf Marie Pelletier) SAM

M.Anne-Laure (Achille & Célanire Gauthier) n
1884-06-04 (B38f247) d1900-01-17 (S4f54v)
(14ans) SAM

Marc-Lauré (André & Alphéda Soucy) n1925-01-
29 (B8f117) d1925-02-27 (S6f119v) (1ms) CC

Laurence dite Lorraine (André & Alphéda Sou-
cy) n1938-02-01 (B3f21v) m1959-08-29 (M4f63)
André-Albert Sergerie (Albert & Alice Létour-
neau, CC) SOA

Louis-Philippe-Laurent (Lucien & M.Louise
Chénard) m1935-08-21 (M9f217v) Yvonne Béchard
(Charles & Célanire Dugas) d1955-11-22 (S35
f202) SAM

Laurent-Césaire (Philippe & Yrène Dionne) n
1940-09-03 (B24f51v) SOA m1962-06-20 Nicole
Hacelle, St-Jean-Vianney Cité Jacques-Cartier

André-Laurent (Clovis & Edwidge Sylvestre) n
1948-06-18(B18f140v) SOA m1969-08-30 Gabriel-
le Moreau, St-Raphael

Epiphane-Laurent (Epiphane & M.Laure Deroy)
n1949-01-24 (B9f160v) m1972-12-23 (M55f375)
Nicole Chenel (Gérard & M.Ange Brisebois) SAM

Laurette (Lucien & M.Louise Chénard) n1925-
01-09 (B6f150v) m1945-10-27 (M28f13v) Jean-
Marc Ross (Napoléon & Aglaé Lévesque, ML) SAM

André-Laurien (Emérille & Léona Sergerie)
n1940-05-03(B36f227)m1963-08-08(M15f238v)Ray-
monde Barriault (Robert & Thérèse Ducasse) CC

Laurienne (Emérille & Léona Sergerie) n1941-
07-25 (B65f14) m1960-07-23 (M11f152) Fernand
Gagnon (Bélonie & M.Anne Lefrançois, LMs) CC

PELLETIER

Lauriette (Léon & M.Louise Pelletier) n1934-02-22 (B27f179v) m1951-04-27 (M3f169) Fabien Pelletier (Thomas & Pamela Gagné) d1962-04-03 (S12f217) (28ans) SAM

Laval (Chs-Auguste & Valérie Lepage) n1964-01-17 (B620) SAM

Léa (Félix & Louise Blouin) n1864-08-17 (B80f74) SAM

Léandre (Chs-Edouard & Eveline Dupuis) n195-01-05 (B3f203) m1975-08-22 (M32f161) Lise Brisebois (Adrien & Anne-Marie Lafontaine) SAM

Léda (Georges & Estelle Lévesque) n1940-07-24 (B97f95) m1964-10-24 (M23f83) Jacques Charest (Georges & Yvette Charest, Mat.) SAM

Thérèse-Léna (Jean-Paul & Blanche-Alice Derooy) n1957-05-29 (B123f2) SAM

Léo (Léonard & Agathe Pelletier) n1958-03-15 (B32f26v) SAM

Léon (Jean-Bte & Marie Michaud) n1900-01-10 (B3f53) m1922-04-24 (M2f47) M.Louise Pelletier (Amable & Ernestine Lévesque) SAM

Léon (Paul & Délina Dion) n1911-10-01 (B114f29) d1912-12-31 (S1f62v) (15ms) SAM

Léon (Joseph & Ernestine Lévesque) n1917-08-04 (B41f207) m1937-08-04 (M18f274v) Jeannette Deschênes (Octave & Ovilia Dugas) SAM 2è m 1939-01-16 Adélia Castonguay d1982-11-06 (S..f218) (65ans) ML

Jean-Léon (Jean-Bte & Alma Leclerc) n1923-12-10 (B85f103v) SAM m1951-02-03 Georgette Houle, St-Jacques Mtl