

Armand (Alphonse & Rose Robinson)n1907-09-28
(B...f10) d1916-01-21 (S.f135) (8ans) ML

J.Arsène-Thomas (Thomas & Julie Fournier n
1921-11-26(B39f35)m1946-05-22(M...f127) Eudo-
ra Bernier (Stanislas & Françoise Paquet) ML

Arthur (Anthime & Vitaline Gagnon)n1883-05-09
(B...f192)ML m1905-03-05(M1f123) Alma Boucher
(Georges & f.Odile Fournier) d1954-06-24 (\$5
f225) (71ans) SM

J.Arthur (Achille & Elmire Dubé)n1919-07-07
(B16f6) m1949-08-10 ('5f61) Simone Fournier
(Joseph & Nathalie Boucher) SM

Arthur (Alphonse & Adélia Parent)m1940-07-31
(M4f50v) Louisa Vallée (Xavier & Azilda Ser-
gerie) SA

Arthur(Adélarde & Emilienne Daraïche,LM)m1954-
08-17 (M3f3) MSP

Arthur-Clément(Edouard & Estelle Dugas)n1943-
09-05(B17f30) SCL m1965-07-24 Laurette Léves-
que, St-Ambroise Mtl

J.Arthur-Jacques (Arthur & Laurette Ouellet)
n1955-05-27 (B5f105) RC

J.Aurélien (Josaphat & Mélina Bond)n1937-01-
27 (B2f86v) SM m1959-04-18 Henriette Beaudin,
St-Pierre Apôtre Mtl

Aurélienne-Alphéda (Josaphat & Mélina Bond) n
1935-10-06 (B22f68)m1961-07-01(M4f84) Fernand
Bérubé (f.Trefflé & Emilia Blanchette) SM

Aurore (Alphonse & Elisa Gosselin)n1895-09-28
(B...f93) ML

Aurore (Achille & Adèle Côté) n1899-01-25(B..
f25)m1917-10-16 (M4f207v) Arthur Caron(Alexis
& Philomène Dupuis) d1976-06-05 (S2f196) (77
ans) SM

M.Aurore (Georges & Nathalie Bergeron) n1918-08-27 (B21f213) SM

Aurore-Fernande(Marcellin & Gertrude Campion) n1929-05-30 (B...f141) ML m1952-12-22 Raymond



Azilda (Jean-Baptiste & Véronique Vallée) n1898-02-18 (B...f15) ML m...10-20 Joseph Auclair, St-Louis-de-France Mtl

Baptiste-Jacques (Uldège & Véronique Vallée) n1960-02-05 (B10f138v) CC

Bélonie (Anthime & Vitaline Gagnon)n1889-06-02 (B11f67v) m929-10-21 (M8f132v) Alvine Lemieux (Honoré & Cécile Fournier) d1977-11-23 (S4f205) (88ans) SM

M.Bélonie (Georges & Odile Fournier)n1889-10-01(B3f66)SM m1972-03-06 J.Elzéar Darafche,GM

Bélonie-Zénon(Bélonie & Alvine Lemieux)n1934-01-06 (B...f18) ML

J.Benoit(Dominique & Mathilde Robinson)n1879-03-20(B...f136) d1885-06-03(S...f216)(6ans)ML

Benoit (Alphonse & Rita Dolbec) m1976-09-11 (M7f145) Anne-Marie Bélanger (Zénon & Gisèle Francoeur) MS

J.Bernard (Joseph & Robertine Vallée)n1927-03-04 (B9f196v) d1927-03-14 (S1f1) (10jrs) T

Bernard-Julien(Arsène & Eudora Bernier)n1947-09-25 (B...f159) m1979-09-01(M...f164) Donata Mimeault (Jean-Baptiste & Anita Gasse) ML

J.Bernard (Georges & Blanche Bernier)n1943-08-12(B54f66)CC m1968-03-02 Ginette Barriault St-Joseph Sept-Iles

J.Anicet-Bernard (Léonard & M.Thérèse Bond) n1950-08-22(B37f100)SMm1970-08-22 Lise Forcier St-Emile Mtl

J.Bertrand (J.Edouard & Estelle Dugas) n1951-10-29 (B35f114) SCL

M.Dina-Bibiane (Ernest & Madeleine Lyzotte) n enr.1948-04-25(B19f25) m1967-09-04(M3f142v) Jeannot Dupuis (Yvon & Gisèle Joncas) SM

M.Blanche (Achille & Adèle Côté) m1929-05-14 (M2f124) Alexandre-Charles Parent (Alexandre & M.Anne Bonneau) SM

M.Blanche-Bernadette (Eudore & Edwidge Cassivi)n1938-02-11(B3f101)m1970-08-01(M2f159)Gilles Coulombe (f.Félix & Adrienne Mercier) SM

J.Sylvain-Bona (Omer & Rose-Aimée Castonguay) n1956-03-07 (B9f3v) SM

M.Brigitte(Edouard & Léontine Laflamme)n1961-03-18(B9f80v) m1982-06-05(M1f274) Serge Aupin (Antoine & Raymonde Cloutier) GM

J.Bruno (...& Normande Boucher (n1972-09-17 (B7f114) GM

Carl (Magella & Louise Therrien)n1977-09-30 (B17f73) T

M.Rose-Carmen(Joséphat & Mélina Bond) n1934-09-10 (B25f55v) SM m1956-10-31 Gaston Young, Trois-Rivières

J.Marc-Carol(J.Albert & M.Anne Boucher)n1957-05-28 (B18f27v) SM

M.Carole-Jocelyne (Roger & Gemma Coulombe) n 1949-12-05 (B133f14v) CC

M.Carole (Adhémair & Imelda St-Louis)n1954-01-19(B15f89) SAM m1971-12-18(M18f142v) Valmont Lévesque (Albert & Octavie Pelletier) T

Caroline (Georges & Jovette Pelchat) n1980-06-30 (B6f215v) SM

Catherine-Josephte (Félix & M.Jeanne Minville)
n1947-08-26 (B...f158) ML

M.Catherine (André & Odette Robinson)n1983-

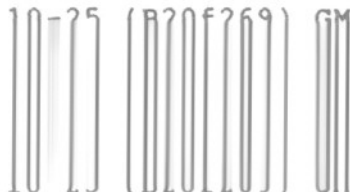

Catherine-Amanda(Dominique & Mathilde Robin-
son) n1882-04-23 (B...f182) ML

M.Cécile (Georges & Georgiane Servant) n1917-
05-04(B18f201) m1936-02-24(M2f74) J.Achille-
Edmond Boucher (Alfred & Rose Pelchat) SM

M.Cécile (Bélonie & Alvine Lemieux)n1936-05-
14 (B12f79) d1936-11-23 (S8f82v) (6ms) SM

J.Edouard-Cédrick (Charles-Edouard & Marleine
Henley) n1981-11-23 (B21f270) SAM

Célanire (vve Alphonse Boucher) d1939-07-21
(S25f47) (96ans) SAM

M.Céline (Léonard & Thérèse Bond) n1958-06-13
(B26f47) SM

M.Rachel-Chantal (Albert & M.Anne Boucher) n
1955-02-15 (B10f256) BM

Charles-Aimé (Théodore & M.Louise Campion) n
1931-04-21(B...f205) ML m1953-09-03 Roma Ber-
narchez, GV

Charles-Edouard (Edouard & Léontine Laflamme)
m1952-01-25(B5f148)SM m1980-08-16(M7f247)Mar-
leine Henley (Léopold & Gracia Darafche) GM

J.Charles (Gérard & Estelle Gaumond)n1952-06-
11 (B27f161) d1973-10-27 (S6f182) (21ans) SM

Christian(Charles-Aimé & Roma Bernatchez) n
1954-03-20 (B...f25) ML

J.Christian (Roger & Rosa Ouellet)n1954-10-27
(B51f238) d1973-07-15 (S2f178v) (18ans) SM

M.Christiane (Edouard & Leontine Laflamme)
n1950-12-08 (B46f106) SM (GM)

M.Christiane (Ernest & Madeleine Lizotte) n
1954-04-28 (B13f219) SM

Christiane-Gabrielle (Marcellin & Gertrude
Campion) n1942-02-27 (B...f41) ML m1966-07-02
Gilbert Lavoie, St-Raphaël-Archange

Christine (Adélard & Huguette Daraïche)n1971-
10-30 (B...f46) ML

M.Christine (Joseph & Roseline Queen) n1963-
04-08 (B47f267) SAM

M.Christine (Lucien & Céline Mimeault) n1964-
07-17 (B10f17) SCL

Cindy-Jeannette (Dany & Rose-Aimée Dumont) n
1978-01-19 (B10f115) CC

M.Cinthya (Luc & Pierrette Robinson) n1982-
07-21 (B7f275) GM

Claire (Joseph & Joséphine Daraïche)n1910-05-
28 (B...f53) (ép. Wellie Cormier) d1948-04-30
(S...f168) (38ans) ML

M.Claire-Lorraine (Eudore & Edwidge Cassivi)
n1943-02-21(B6f171v) m1962-08-11(M5f96v) Carl
Béland (Elie & Anastasie Fournier) SM

Claire-Marie (Germain & Solange Laflamme) n
1958-08-06 (B...f82) ML

Claire-Alexina (Eugénie & Delvina Fournier) n
1879-06-01 (B...f139) ML

Clara-Elise (Alphonse & Elise Gosselin)n1892-
04-13(B..f55) d1892-04-28(S...f55) (15jrs) ML

Clara (Dominique & Mathilde Robinson) n1888-
05-08 (B...f13) ML m1908-11-17 Georges-Elie
Gosselin, St-Jean-Baptiste Mtl

Clara (Johnny & Hermine Ross)n1892-11-03(B...
f61) ML

Claudette (Gérard & Estelle Gaumond)n1949-03-
00 (B0 d151) m1974-11-15 (M4f189) Michel Lena-
ge (Maurice & Gertrude Lavoie) SM

J.Clément (Omer & Hermélie St-Laurent) n1944-
02-10 (B23f236) d1944-10-11(S32f266) (8ms)SAM

Clémentine-Elise (Alphonse & Lisa Gosselin)
n1893-05-11(B...f66) ML m1953-05-04 Jean Gui-
chard, St-Pierre Mtl

Clémentine-Aurore (Elzéar & Clémentine Gosse-
lin) m1915-11-23 (M13f150v) CC Herménégilde
Gagné (vf Elmire Langlois, LC) CC

Cléophas (Eugène & Malvina Fournier) n1885-
02-21 (B...f216) ML

Cléophas (Jean-Baptiste & Véronique Vallée) n
1896-08-22 (B...f104) ML

M.Colette (Adhémair & Imelda St-Louis) n1952-
05-14 (B85f6) SAM m1972-05-27(M6f151) Romuald
Therrien (Edmond & Georgianne Lévesque) T

M.Daisy (René & Caroline Daraiche) n1984-12-
03 (B13f13) GM

Damase-Odias (Joseph & Louise Côté) n1890-01-
12 (B...f...) ML m1913-01-15 Alida Duguay,
l'Anse-au-Griffon

J.Dan (Jocelyn & Solange Bernatchez)n1972-04-
19 (B3f169v) SM

M.Vicky-Dana (Denis & Lucette Fournier)n1970-
10-13 (B4f160v) SM

Daniel(f.Amédée & Georgianne L'Italien)m1970-
12-23 (B22f127v) Ginette Soucy (Yvon & Antoi-
nette St-Laurent) T d1976-11-13 (S33f287) (35
ans) SAM

J.Daniel (Roland & Noëlla Auclair) n1960-01-25 (B1f128) RC

Daniel (Jean & Valéda Coulombe) n1961-04-05 (B...f111) ML

M.Dominique-Danielle (Léo & Cyrilla Bond) n1965-03-10 (B5f124v) SM

Danielle-Isabelle (Daniel & Ginette Soucy) n1975-10-07 (B78f182) SAM

J.Uldège-Danis (Uldège & Véronique Vallée) n1954-08-23(B99f193) m1972-12-01(M35f240)Rose-Aimée Dumont (Louis-Octave & Jeannette Gaudreault) CC

Dany (Jean & Valéda Coulombe)n1961-04-05(B...f110) ML

Dario (Anicet & Augustine Laflamme)n1965-11-28 (B...f166) ML

Dave (Serge & Violaine Therrien) n1977-10-09 (B18f73) T

M.Della (Gilles & Nicole Labrie) n1966-05-30 (B46f309v) CC

M.Demerise (Eugène & Malvina Fournier) n1866-12-15 (B4f122v) SAM (ML)

Denis (Bélonie & Alvine Lemieux) m1966-08-13 (M4f134) Lucette Fournier (Donat & Alvine Boucher) SM

M.Patricia-Denise (Léo & Cyrilla Bond)n1961-01-11 (B3f79v) SM

Denise (Isidore & M.Louise Bernier)n1942-04-23 (B...f44) m1963-06-22 (M...f136) Guy Tremblay (Thomas & Clémentine Poitras) ML

M.Diane (Roméo & Monique Côté)n1951-11-29(159f288v) SAM m1973-11-09 (M6f172v) Yves Rioux (Arthur & Alphéda Vallée) RC

M.Diane (André-Albert & Géraldine Henley) n
1951-08-01(B25f110v)SCL m1969-06-28(M1f89)Do-
nald Rioux (f.Léopold & f.Liliane Daraïche)LM

J.Dominique(Théodore & Sophie Langlais)n1856-
12-19(B39f164) ML m1877-02-12(M...f110) Mathilde
Robinson (Narcisse & Philomène Bernatchez) ML

Dominique (Dominique & Mathilde Robinson)
n1880-10-11 (B...f164) ML m1904-01-07 (M1f
148v) Florida Vallée (Cléophas & f.Marie Lè-
vesque) SAM

Donald (Jean & Valéda Coulombe) n1951-05-20
(B...f209) m1973-12-28(M...f76) Lina Fournier
(Félicien & Jeanne Coulombe) ML

J.Donald (Germain & Lucienne Leclerc) n1955-
05-27 (B10f144) SCL

J.Donald (Roland & Noëlla Auclair) n1963-02-
24 (B2f141v) RC

J.Donald-Guy (Albert & Jeannine Langlois) n
enr.1940-04-20 (B8f156) SM

J.Edmond-Donat (Achille & Adèle Côté) n1915-
05-15 (B10f186) SM

Dorias (Dominique & Mathilde Robinson) n1896-
01-11 (B...f98) ML

J.Bernard-Eddy (Josaphat & Melina Bond)n1944-
05-23 (B16f188v) SM

M.Virginie-Edmée (Eudore & Edwidge Cassivi) n
1933-04-30 (B11f40) m1954-07-24 (M8f229) Emé-
ric Mercier (Achille & Lumina Fournier,MSP)SM

J.Edmond (Georges & Georgianne Servant)n1907-
10-03 (B107f275) SAM m1931-01-24 Simone Tapp,
Ste-Brigitte Mtl

J.Edmond (Omer & Armélie St-Laurent)n1942-11-
21(B144f187v) SAM m1961-11-16(M5f284) Thérèse
Collin (Albert & Jeanne-Aimée Miville) T

J.Achille-Edmond(Alfred & Rose Pelchat)n1910-05-15 (B3f148v) m1936-02-24 (M2f74) Cécile Boucher (f.Georges & Georgianne Servant) SM

J.Edmond-Médéric (Achille & Adèle Servant) n 1903-10-10 (B20f117) SM d1909-09-02 (S...f34) (5ans) ML

Edouard (Eddy & Arthémise Mimeault)m1940-04-02 (M...f...) Estelle Dugas (Bélonie & Lina Therrien) SCL

J.Edouard-Jules (Edouard & Christie Daraïche) n1917-08-07 (B12f206) m1948-11-17 (M9f42) M. Léontine Laflamme (Léon & Angéline Daraïche) SM d1983-09-23 (S2f289) (66ans) GM

Edouard (Anthime & Vitaline Gagnon)n1875-03-19 (B...f90) m1901-01-30 (M...f53) Henriette Lévesque (Pierre & Elisabeth Fournier) ML 2è m1916-11-14 (6f202) Christie Daraïche (François & Rebecca Lévesque) SM d1925-07-11 (S8 f72v) (50ans) GM

Edouardine-Marie (Edouard & Estelle Dugas) n 1941-02-08(B3f12) SCL m1960-04-23 Guy Essiambre, St- Gabriel Lallemand Mtl

Elias (Thomas & Julie Fournier)n1934-03-03 (B...f21) ML m1959-07-08 Lise Amyot,N-D-du-Rosaire Mtl

Elie (Michel & Lumina Pelchat) n1911-08-01 (B...f72) ML

M.Elise-dite Lise (Amédée & Georgianne L'Italien) n1939-12-21 (B39f65v) m1966-10-08 (M27f 275) J.Serge-Rénauld Roy (Samuel & Odile Landry) SAM

M.Elisabeth (Edouard & Christie Daraïche) n 192404-25 (B19f58v) m1945-08-08 (M4f54) François Robinson (Eusèbe & Ernestine Lizotte) LM

Elisabeth (Alphonse & Rose Robinson)n1910-09-02 (B...f56) ML m1945-08-11 Maurice Forest, St-Louis-de-France Mtl

M. Elma (Georges & Odile Fournier)1875-10-01
(B21f8) SM

Elmina(Anthime & Hélène Ross)m1906-11-16(M..f133)Nazaire Poitras(Michel & Olive Boucher)ML

Elzéar (Georges & Odile Fournier) n1872-12-29 (B...f65) m1894-10-15(M...f79)Clémentine Goselin (Marcel & Marie Poitras) ML

Elzéar (Joseph & Louise Côté)n1874-04-08(B...f79) ML

J.Emile-Denis(Georges-Henri & Doris Bergeron) n1954-02-17 (B36f95) SAM

Emile-Edouard (Joseph & Louise Côté)n1882-04-28 (B...f182) m1915-08-09 (M...f128) Adéline Robinson (Henri & Georgianna Mimeault) d1955-12-03 (S...f45) (73ans) ML

Emilia (Edouard & Henriette Lévesque) n1911-10-14(B...f77) ML d1932-02-07(S2f29)(20ans)GM

Emilia (Joseph & Malvina Fournier)n1889-11-02 (B3f70) SM

M.Emilienne (Josué & Léonie Ouellet) n1924-03-27 (B13f57) m1966-07-30 (M2f133) Cyprien Mimeault, ML) SM

Emelda (Dominique & Florida Vallée) d1905-08-23 (S...f116) (7ms) ML

Emérence (ép. Alfred St-Pierre) d1937-12-22 (S36f171) (85ans) CC

Emma (Edouard & Henriette Lévesque)n1901-10-28 (B...f64) ML m1920-08-24 (M3f19) Jérôme Daraïche (Abraham & Angélique Vallée) SM (GM)

Emma (Alphonse & Elisa Gosselin)n1895-09-28
(B...f93) ML

Eric (Roland & Noëlla Auclair) n1962-01-29
(B2f137) RC

Eric (Donald & Lina Fournier) n1974-07-06
(B...f89) ML

J.Denis-Eric (Denis & Lucette Fournier)n1976-
02-29 (B2f196) SM

Eric (Serge & Violaine Therrien) n1979-12-21
(B2f130) SAM

Ernest (Anthime & Vitaline Gagnon)n1881-03-16
B3f38v)

Ernest (Anthime & Vitaline Gagnon)n1885-03-22
(B...f214) m1913-11-17 (M...f107) M.Anne Ber-
natchez (Joseph & Alvine Emond) d1924-04-30
(S5f59v) (39ans) SM

Ernest (Dominique & Mathilde Robinson) n1897-
12-28 (B...f14) ML

Ernest (Joseph & Joséphine Darafche)n1902-11-
16 (B...f77) d1908-02-11 (S...f17) (5ans) ML

J.Ernest-Achille(Achille & Elmire Dubé)n1913-
07-25 (B17f169) m1937-08-25(M4f92v) Madeleine
Lizotte (Jean-Baptiste & Marie Pelletier) SM

J.Salomon-Ernest (Josué & Léonie Ouellet) n
1933-12-08 (B33f45v) SM m1967-08-05 (M1f46)
Blandine Mercier(Benoit & Rita Coulombe) MSP

M.Anne-Estelle (Georges & Nathalie Bergeron)
n1928-09-04 (B32f116v) SM (GM) m1948-02-09 (M
1f80) Antonio Vallée (François & Célanire Da-
rafche) LM

J.René-Etienne (Georges-Aimée & Renée Deslau-
riers) n1973-04-04 (B4f176v) SM

Eudore (ép. Edwidge Cassivi) d1980-08-27
(S3f215) (74ans) SM

Eugène (Joseph & Appoline Poitras) m1865)10-
06(M16f93v) Malvina Fournier (Florient & Vic-

toire Couture) SAM

J.Eugène (Michel & Lumina Pelchat)n1906-04-02
(B6f129) SM

Eugénie (Dominique & Mathilde Robinson)n1885-
08-24 (B...f220) d1885-10-31(S...f222)(2ms)ML

Eugénie-Elisa(Dominique & Mathilde Robinson)n
1885-08-27(B...f233)ML m1931-08-22 A.E.Couil-
lard Fiset, St-Jacques Mtl

M.Eugénie (Joseph & Albertine Vallée) n1930-
07-10 (B36f56v) d1933-03-20 (S9f116) (2ms) T

Eugénie(Joseph & Louise Côté)n1878-02-16(B...
f125) ML (ép. Louis Champagne) d1955-10-06 (S
2f107) (77ans) RC

Eugénie (Johnny & Hermine Ross) n1889-03-09
(B...f24) ML m1910-11-07 Hyacinthe Larivière,
Bécancourt

Eulalie (Eugène & Malvina Fournier)n1877-07-
15 (B...f116) ML

Eva (Jean-Baptiste & Véronique Vallée) n1899-
10-10(B...f34)ML m1938-11-15(M11f110) Georges
Laflamme (f.Edouard & f.Elya Laflamme)SM (GM)

M.Eva (Achille & Elmire Dubé)n1910-08-07 (B9f
150) m1930-06-04 (B3f6v) Cyrille Bond (Arthur
& Antoinette Mimeault) d1985-03-17 (S4f237v)
(74ans) SM

Evelina (Thomas & Julie Lemieux)d1921-02-05
(S...f211) (6ms) ML

M.Marguerite-Evelyne (Josué & Léonie Ouellet)
n1921-05-08(B18f28)m1962-08-18 (M7f98) Henri-
Georges Ross (f.Raoul & Octavie Fournier) SM

Fabiana (Joseph & Louise Côté)n1884-09-09(B..
f206) m1920-06-28 (M...f201) Antonia Rioux
(vve Cyrille Rioux) ML d1965-06-23 (S5f147)
(80ans) RC

Fabiola (Thomas & Julie Fournier)n1932-04-15
(B...f237) m1953-12-29 (M...f22) Léopold Du-
casse (Eustache & Anafse Sergerie) ML

Fernand (Thomas & Julie Fournier) n1927-05-
03 (B...f81) ML m1947-07-31 Thérèse Réhel,
Pellegrin

Fernand (Hector & Florida Pelchat) n1948-08-
09 (B31f34) d1951-06-27 (S6f227) (3ans) SM

Louis-Félix (Michel & Lumina Pelchat) n1901-
11-19 (B15f108) SM (ME) m1930-07-17 Jeanne
Minville, GV

Firmin (Isidore & M.Louise Bernier)n1933-01-
04 (B...f262) M1 m1956-10-27 (M6f16) Mariette
Robinson (Gédéon & Odina Daraïche)SM 2èm1973-
11-24 (M8f136) Lydia Daraïche (Paul-Emile &
Géraldine Daraïche) GM

M.France-Fleurette (Nelson & Madeleine Bou-
chard) n1956-05-26 (B67f22v) CC

M.Francine (Adhémair & Imelda St-Louis) n1958-
04-07 (B44f29v) SAM m1975-08-01(M6f11)Gervais
Lévesque (Roland & M.Marthe Dupuis) T

M.Francine (Laurent & Jeanne Mercier) n1964-
04-17 (B4f117) SM

J.Francis(Roger & Rosa Ouellet) n1955-12-03
(B49f277) SM

Francis-Thomas(Fernand & Thérèse Réhel)n1959-
07-26 (B...f94) ML

Réginald-Francis (Uldège & Véronique Vallée)
n1962-01-01 (B2f192) CC

J.François (Joseph & Albertine Vallée) n1933-09-12 (B51f124) d1935-05-09 (S6f160) (1an) T

J.François (Pierre & Sylvie Brousseau) n1972-

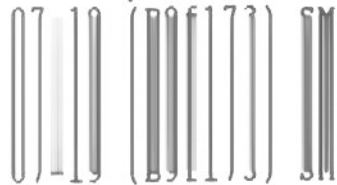

François-Xavier (Georges & Odile Fournier) n1879-12-03 (B5f31v) SM

Frédéric (Jean-Léon & Suzanne Daraïche) n1980-01-16 (B af288) GM

J.Gabriel (Amédée & Georgianne L'Italien) n1928-03-21 (B27f8) SAM

Gaëtan (Maurice & Henriette Drouin) n1951-12-26 (B...f219) ML

Gaëtan (André-Albert & Géraldine Henley) n1954-03-24 (B5f134) d1957-11-23 (S3f165v) (4ans) SCL

J.Gaëtan (Roméo & Monique Côté) n1955-09-20 (B154f197) SAM

J.Gaëtan (Germain & Lucienne Leclerc) n1958-05-12 (B61f33v) SAM

M.Gaëtane (Omer & Armélie St-Laurent) n1946-01-01 (B3f26v) SAM m1961-06-15 (M7f173) Ghislain Marquis (David & Evilda St-Laurent, GR) CC

M.Gaëtane (André-Albert & Géraldine Henley) n1955-04-13 (B19f144v) LM m1975-12-20 Richard Bessette, St-Romuald Farnham

M.Gaëtane (Adhèmar & Imelda St-Louis) n1946-09-28 (B136f63v) m1965-08-14 (M16f162) Germain Pelletier (Yvon & Emilia Dion) SAM

Gaëtane-Chantal (Germain & Lucienne Leclerc) n1962-01-14 (B8f209v) SAM

Gemma (Isidore & M.Louise Bernier) n1936-04-22 (B...f67) m1954-09-29 (M...f31) Sylvio Pasqueletto (Guido & Anna Carosi) ML

Georges (Joseph & Appoline Poitras)n1843-10-12(B322f40) m1865-07-17(M9f85v)Odile Fournier (Florent & Victoire Couture) SAM d1924-12-05 (S17f66) (82ans) SM

Georges-Elie (Dominique & Mathilde Robinson) n1884-03-22(B...f202)ML m1906-10-02(M166f241) d1920-03-05 (S15f274v) (38ans) SAM

Georges (Jean-Baptiste & Véronique Vallée) n 1895-02-12(B...f86) m1911-01-09(M...f61) Nathalie Bergeron (William & Marcelline Henley) ML d1968-05-06 (S3f58) (73ans) GM

Georges (Johnny & Hermine Ross) n1999-01-08 (B...f11) d1888-12-03 (S...f21) (11ms) ML

Georges-Elzéar (Joseph & Louise Côté) n1895-09-26 (B...f94) m1923-09-03 (M...f239) Louise Castonguay (Edouard & Scholastique Emond) ML

Georges-Philémon (Théodore & Sophie Langlais) n1859-08-19 (B60f95) ML

J.Georges-Salomon (Georges & Nathalie Bergeron) n1913-03-08 (B5f165v) SM

Georges (...)d1929-05-25 (S...f140)(33ans) ML

Georges (Joseph & Robertine Vallée)n1925-10-24 (B...f37) ML m1944-09-11 (M12f142v) Léonie Ouellet (Joseph & feu Amanda St-Laurent T

Georges-Henri-Luc(Isidore & M.Louise Bernier) n1941-02-11 (B...f21) ML m1967-07-29 Estelle Fournier, GV

J.André-Georges-Aimé (Josaphat & Mélina Bond) n1942-03-16(B7f155) SM m1964-06-20 Irène Deslauriers, St-Charles Mtl

Georges-Henri(Georges-Henri & Doris Bergeron) n1948-12-06 (B28f88) LM m1969-05-03 Jocelyne Plourde, Ste-Thérèse Mtl

J. Albert-Georges (Gérard & Estelle Gaumond) n
1946-07-10 (B21f224v) m1973-06-16 (M3f177)
Jovette Pelchat (Irénée & M. Ange Fournier) SM

M. Georgette (Edmond & Lucile Boucher) n1938-
08-11 (B16f108) SM m1956-08-25 Robert Casaubon,
St-Cunégonde Mtl

M. Georgianne (Georges & Georgianne Servant) n
1909-09-17 (B101f337v) d...enr1911-07-11 (S29
f22) (22ms) SAM

Georgina-Laura (Joseph & Louise Côté) n1886-
09-09 (B...f234) d1888-01-11 (S...f11) (16ms) ML

Gérald (Jean & Valéda Coulombe) n1948-07-19 (B..
f174) ML m1970-08-29 Aline Côté, St-Rob. Rim.

Gérald (André-Albert & Géraldine Rioux) n1952-
09-01 (B26f122v) SCL

J. Gérald (Arthur & Laurette Ouellet) n1956-05-
24 (B4f9v) MSP

Géraldine (Joseph & Albertine Vallée) n1919-
10-02 (B51f47v) m1937-03-29 (M6f6) Siméon Du-
puis (Joseph & feu Julie Vallée) T

Géraldine (Jean & Valéda Coulombe) n1952-12-20
(B...f10) d1954-10-03 (S...f31) (1an) ML

J. Gérard (Georges & Georgianne Servant) n1915-
04-09 (B40f135v) SAM m1943-07-20 (M6f176) M.
Estelle Gaumond (Albert & Yvonne Parent) d
1985-01-11 (S2f236v) (69ans) SM

J. Gérard (Joseph & Albertine Vallée) n1922-
12-26 (B66f103) d1923-01-14 (S1f104) (3sem) T

Gérard-Jacques (Georges & Léonie Ouellet) n
1946-09-17 (B57f185) d1946-12-14 (S19f189v)
(3ms) T

Gérard-Raymond (Germain & Lucienne Leclerc) n
1947-03-29 (B8f60v) d1947-04-04 (S1f61) (8jrs) SCL

J.Gérard-Hector(Hector & Rachel Lavoie)n1950-10-05 (B129f237v) SAM

Gérard-Marie (Alphonse & Rita Dolbec)n1958-03-30 (B6f157) MS

Gérard (Germain & Solange Laflamme) n1961-08-22 (B...f115) ML

J.Germain(Edouard & Arthémise Mimeault)n1922-08-17(B47f97v) T m1946-07-31(M6f54v) Lucienne Leclerc (Charles & Oliva St-Laurent) MS

Germain (Thomas & Julie Fournier)n1929-01-31 (B...f132) m1955-08-24 (M...f42) Solange Laflamme (Zéphirin & Alida Robinson) ML

M.Germaine (Alphonse & Adélia Parent) m1946-08-31(M31f158) Léonidas Côté (feu Luc & Georgianna Deroy) CC

Gertrude (Omer & Ermélie St-Laurent)m1957-11-20 (M3f147v) Marius Blanchet (Edgar & Adrienne St-Laurent) SBL

J.Edmond-Gervais(Omer & Rose-aimé Castonguay) n1952-01-09 (B4f148) SM

Ghislain (...)d1966-05-21(...f170)(...) ML

Ghislain-Edouard (Félix & M.Jeanne Minville) n1932-10-13 (B...f257) ML

Ghislaine-Josée (Georges & Léonie Ouellet) n 1956-05-27 (B9f153) SCL m1976-12-27 (M43f295) Gaëtan Dugas (Louis-Marie & Rita Dugas) SAM

Ghislaine(Adrien & Jacqueline Daraïche)n1963-10-09 (B131f3) SAM

Gilberte (Adélard & Emilienne Daraïche)n1926-03-03(B...f44) ML d1943-08-09(S4f37)(17ans)LM

Eudore-Gilles(Eudore & Edwidge Cassivi)n1946-03-21(B6f218v)SM m1976-07-03 Marjolaine Doyon Robertsonville Cte Frontenac

J.Gilles (Olivier & Eliette Gasse)n1949-08-03
(B10f79v)RC m1977-07-22 Solange Chouinard,LMS

J.Gilles (André-Albert & Géraldine Henley) n

1957-02-17 (B1f158v) SCL

Gilles (Charles-Aimé & Roma Bernatchez)n1960-
10-23 (...f108) ML

J.Gilles (Adrien & Jacqueline Daraïche)n1966-
09-13 (B75f270) SAM

Gilles-Denis (Urgel & Patricia Violette...
Price) m1976-09-10 (M26f486) M.Marthe Landry
(Jean-Charles & M.Blanche Fortin) CC

M.Claudette-Gina (Gérard & Estelle Gaumond) n
1964-09-30 (B20f121) SM

M.Ginette (Roméo & Madeleine Lavoie)n1948-09-
26 (B37f39) m1971-07-20 (M5f165v) Jean-Yves
Fournier (Joachim & Alphéda Pelchat) SM

J.Gino (Laurent & M.Jeanne Mercier) n1968-01-
21 (B3f144v) SM

M.Gisèle (Adélard & Eliane Daraïche)n1938-05-
28(B15f78v) m1956-12-2(M7f158)J.Norbert Gagné
(Joseph & Ida Dumont) LM

M.Gisèle (Edouard & Estelle Dugas)n1963-01-29
(B3f7) SCL

Gisèle (Gérard & Estelle Gaumond) m1963-08-31
(M4f112) Roger Michaud (Charles & Régina Des-
rosiers) SM

Gisèle (William & Jeanne Brochu,St-A.-de-Dan-
ville dio.Sherbrooke) m1974-11-02 (M3f175v)
Alain Auclair (Odilon & Irène Minville) RC

Guy (Félix & M.Jeanne Minville)n1931-05-20
(B...f209) ML m1962-10-27 (M2f34v)Lorraine
Coulombe (Louis & Laura Rioux) MSP

J.Louis-Hector (Alfred & Rose Pelchat) n1915-06-13 (N14f187)m1940-12-26 (M6f139v) Florida Pelchat (Jean-Baptiste & Régina Davis) SM

M.Anna-Hélène (Joseph & Albertine Vallée) n 1918-06-25 (B34f26v) T m1927-07-20 (M9f99v) Aurèle Bond (Arthur & Antoinette Mimeault) d1061-10-14 (S4f87v) 56ans) SM

M.Hélène (Georges & Léonie Ouellet)n1958-02-22 (B3f168v) SCL

M.Hélène-Johanne (Edmond & Roseline Queen) n1961-10-09 (B128f198) SAM

M.Hélène-Marguerite(Léo & Cyrilla Bond)n1962-08-20 (B27f99) SM

M.Hélène-Nathalie(Roméo & Monique Côté)n1964-09-30 (B105f78) SAM

Hélène (Jacques & Bianca Donus)n1985-03-27 (B16f32) CC

Henri-Georges-Sylva (Georges & Nathalie Bergeron) n1925-01-16 (B7f149) T (ép. Doris Bergeron) d1954-02-06 (S3f132v) (30ans) LM

J.Henri (Edouard & Arthémise Mimeault) n1930-10-08(B49f60)T m1962-08-11 Rolande Francoeur, St-Eusébe Mtl

M.Henriette (Edouard & Christina Daraïche) n 1920-06-20(B20f16v) SM (GM) m1940-11-18(M35f242) Paul Gagné (vf Antoinette St-Laurent) CC d1985-11-01 (S8f24) (65ans) MS

M.Hermélie (Joseph & Albertine Vallée) d1929-02-21 (S3f28) (11ms) T

J.Réal-Hubert (Albert & M.Anne Boucher)n1945-07-29(B22f207) SM m1968-06-26 Ruth D.Slager, St-Ann Laurence

J.Anicet-Hugues(Sylvio & Georgianna Clavette)
n1951-10-10 (B43f137) SM

J.Edmond-Hugues (Roger & Huguette L'Italien)
n1955-04-05 (B10f131v) MS m1974-06-05 Nicole



Potvin, Murdochville

J.Hugues (Roland & Noëlla Auclair) n1957-06-
28 (B5f116v) RC

M.Annette-Huquette (Eudore & Edwidge Cassivi)
n1936-03-12 (B2f74v) 1956-09-25 (M5f14) Jean-
Guy Gagnon (Alexandre & Eugénie Michaud) SM

Illuminée (Anthime & Hélène Ross) n1880-11-08
(B...f165) ML

Irène-Blanche (Elzéar & Clémentine Gosselin)
n1900-07-27 (B...f46) d1927-03-27 (S...f78)
(26ans) ML

Irène (vve Henri Vallée) m1963-10-03 (M...f
142) Adolphe Leduc (vf Clara Bernatchez) ML

Irène (Alphonse & Adélia Parent) m1952-07-22
(M11f114) Marcel Sergerie (feu François & Pa-
mèla Pelletier) CC

Irène-Marie (Edouard & Arthémise Mimeault) m
1946-07-20 (M1f51v) J.Elphège Blanchette ((f.
Moïse & f.Célénire Champagne) St-Vianney)SCL

Isabelle(Paul-Roger & Fernande Michaud)n1973-
04-26 (B42f411) SAM

Isidore (Michel & Lumina Pelchat) n1904-03-05
(B4f118v)SM m1924-09-16(M...f9) M.Louise Ber-
nier Joseph & Emma Lemieux) d1976-09-26
(S...f125) (72ans) ML

Isidore-Anthime (Johnny & Hermine Ross)n1905-
03-04(B...f109) m1938-06-24 Louise Campion,ML

M.Marguerite-Jacinthe(Léonard & Thérèse Bond)
n1952-01-01 (B2f147) m1973-07-13 (M6f178v)
Renaud Samuel (Rodolphe & Alice Bond,RAR) SM

M.Jacinthe (Germain & Lucienne Leclerc)n1956-06-17 (B134f242v) SAM

Jacques (Dominique & Mathilde Robinson,CAR) m 1912-04-15 (M6f42v) Albertine Vallée (Joseph & Rébecca Servant) SAM

J.Jacques (Adhèmar & Imelda St-Louis) n1948-07-26 (B105f148) SAM m1969-08-23 (M7f105v) Lisette Thibault (Jean & M.Jeanne Labrie) T

J.Omer-Jacques (Omer & Rose-Aimée Castonguay) n1946-03-15 (B7f218v) SM m1974-07-20 Lise Denis, St-Maurice-de-l'Echourie

J.Jacques (Edouard & Estelle Dugas) n1948-12-03 (B24f77v) SCL

J.Jacques (Omer & Armélie St-Laurent) n1959-10-25 (B117f133) CC

J.Jacques (Normand & Eugénie Henley)n1962-07-07 (B36f102v) GM

Jacques (Odilon & Elisabeth Robinson) n1967-03-05 (B5f44) GM

M.Lucille-Jacqueline (Raoul & Julienne Dunn) n1929-07-28 (B25f129) SM

M.Jacqueline (André & Géraldine Henley)n1959-05-13 (B5f173v) SCL

Jean (Théodore & Sophie Langlais)n1858-04-20 (B35f74) SAM (ML)

Jean-Baptiste (Théodore & Sophie Langlais) n 1866-08-08 (B52f114v) SAM (ML) m1893-11-28 (M19f156v) Véronique Vallée (Cléophas & Marie Lévesque) SAM d1901-04-18 (S...f56) (32ans)ML

Jean-Baptiste (Elzar & Clémentine Gosselin) n 1897-07-27 (B...f10) ML

Jean-Baptiste (Emile & Delina Robinson)n1927-02-07(B...f20)ML m1946-09-25 Valéda Vallée,GV

J.Jean-Baptiste (Michel & Lumina Pelchat)
n1900-07-27 (B13f100v) d1904-03-25 (S2f119)

(3ans) SM

Jean-Baptiste-Michel(Michel & Lumina Pelchat)
n1920-06-24 (B...f200) d1920-08-05 (S...f203)
(1ms) ML

Jean (Arthur & Louisa Vallée) d1941-10-01 (S
25f20v) (20jrs) CC

Jean (Uldège & Véronique Vallée) n1967-11-03
(B60f351v) CC

J.Jean-Claude(Georges & Léonie Ouellet)n1945-03-21(B40f282) m1972-12-16(M52f372) Noëlline
Vallée (Desiré & M.Laure Blanchette) SAM

Jean-Claudde-Louis(Placide & Simone Verrault)
n1948-03-17(B29f204) CC m1972-10-07 Françoise
Perreault, Ste-Marie-de-Beauce

J.Jean-Guy (Amédée & Georgianne L'Italien) n
1934-09-13 (B73f191) SAM m1963-06-15 Rosita
Pelletier, St-Robert Mtl

J.Jean-Guy (Ernest & Madeleine Lizotte)n1940-02-23 (B4f129) SM m1968-12-28 Ginette Côté,..

Jean-Guy (Georges-Henri & Doris Bergeron) d
1954-02-06 (S4f132v) (6ans) LM

J.Jean-Guy (Georges & Blanche Bernier) n1941-05-08 (B38f8) CC m1967-12-09 Claudette Gagné,
Sept-Iles

Jean-Guy(f.Jean-Nil & Cécile Claveau,Dolbeau)
m1968-07-27 (M14f367v) Ginette Fournier (Ro-
dolphe & Yvonne Pelletier) CC

Jean-Guy (OLivier & Eliette Gasse) n1947-12-01 (B17f69) RC m1970-07-11 Lucie Cyr, SA

J.Jean-Léon (Edouard & Léontine Laflamme) n
1953-04-03(B9f218)m1980-07-26(M5f245)M.Suzanne
Daraïche (f.Ernest & f.Jeanne Laflamme)GM

Jean-Luc (Raymond & Liliane Fournier) n1959-
12-18(B39f66) SM m1981-08-22 Nancy Chalifour,
Ste-Gertrude Mtl

Jean-Marie-Placide(Placide & Simone Verreault
n1940-12-15 (B...f18) ML m1965-08-21 Carmen
Poirier, St-Rodrigue Qué.

Jean-Maurice (ép. Imelda Lévesque) d1981-11-
26 (S2f217v) (72ans) SM

J.Jean-Maurice (Gérard & Estelle Gaumond) n
1951-01-26 (B1f114) m1977-08-19 (M7f203v) De-
nise Pelchat (Robert & Desneiges Pelchat) d
1987-08-03 (S6f245v) (36ans) SM

Jean-Paul (Raoul & Juliette Dunn) d1928-08-31
(S17f116v) (6sem) SM

J.Jean-Paul (Raoul & Lumina Dunn) n1930-12-11
(B33f11v) SM m1953-08-13 Germaine Marat, St-
Jacques Mtl

Jean-Paul (Odilon & Elisabeth Robinson)n1946-
03-02 (B...f122) ML m1969-11-08 (M5f83) Lucia
Goupil (Armand & Anita Daraïche) GM

Jean-Paul (Omer & Hermélie St-Laurent)n1953-
10-04 (B137f74) SAM m1974-05-13 (M10f322) Hu-
guette Lemieux (Richard & M.Paule Gauthier)CC

J.Jean-Philippe(Arthur & Louisa Vallée)n1941-
09-12 (B77f17v) CC

J.Philippe (André & Odette Robinson)n1986-11-
17 (B14f33) GM

Jean-Pierre (Félix & M.Jeanne Minville)n1941-
07-12(B...f30) ML m1969-06-07 Louise Laforest
St-Grégoire-de-Montmorency

Jean-Pierre (Jean & Valéda Coulombe) n1950-01-26 (B...f191) ML m1969-11-29 Cécile Tapp, Murdochville

Jean-Pierre (Odilon & Elisabeth Robinson) n

1959-06-09 (B...f91) ML

J.Jean-René (Josaphat & Adrienne Bond) n1954-08-31 (B42f235) SM m1980-0119 Johanne Guay, St-Vincent Mtl

Jean-Yves (Josaphat & Mélina Bond) n1940-07-22 (B95f94) SM m1963-10-12 Antoinette Deslauriers, St-Antonin Richelieu

J.Jean-Yves (Roger & Thérèse Samuel) n1950-04-08 (B11f92) SCL

M.Ange-Jeanne-Aimée (Edouard & Christine Daraïche) n1926-03-04 (B11f172v) T m1944-09-25 (M9f194v) Wilbrod Daraïche (Elzéar & Oliva Langlois) SM

M.Jeanne-dite Jeannette (Georges & Georgianne Servant) m1931-02-16 (M1f14) Edouard Blanchet (Marcellin & feuë Louise Mimeault) d1984-05-30 (S6f232v) (69ans) SM

M.Jeanne (Isidore & M.Louise Bernier) m1957-04-27 (M...f62) Reynald Belzile (Ludger & Blanche Delaunaie) ML

Jeannine (Thomas & Joséphine Séguin) m1952-09-25 (M...f8) Raoul Côté (Fabiana & Azilda Fournier) ML

Jessica-Anne (...& Johanne Boucher) n1977-07-17 (B96f483) SAM

Jessie-Charlène (Jean-Léon & Suzanne Daraïche) n1985-04-11 (B2f16) GM

J.Ernest-Joachim (Josué & Léonie Ouellet) n1928-01-02 (B1f107) d1974-08-12 (S3f187) (46ans) SM

M.Joanne (Roger & Victorienne Henley) n1957-07-30 (B28f30v) m1975-08-29 (M2f192v) René Synnett (Euloge & Angèle Daraiche, GM) SM

M.Joanne (Roger & Rosa Ouellet) n1957-10-30 (B51f37v) SM

J.Mario-Jocelyn (Roméo & Madeleine Lavoie) n1947-06-15 (B15f244) SM m1969-08-16 (M3f79) Solange Bernatchez (f.Edgar & Emérentienne Castonguay) GM

Jocelyn (Germain & Lucienne Leclerc)n1953-01-19(B3f125v) SCL m1974-01-19 Jeannette Gagnon, St-Charles Mtl

M.Jocelyne (Eudore & Edwidge Cassivi)n1947-06-22 (B16f244v) m1969-08-30 (M3f154) Denis Bond (Laurent & Reina Langlois) SM

M.Joceline-Carole (Roger & Gemma Coulombe) d 1950-02-19 (S4f20v) (2ms) CC

M.Jocelyne-Carole (Roger & Gemma Coulombe) n 1952-03-26 (B46f102v) CC m1980-12-06 Claude Langlois, St-rédempteur Mat.

J.Joël (Robert & Denise Gagnon) n1966-05-31 (B10f133) SM

Joël (Edmond & Thérèse Collin) n1973-02-14 (B16f391) SAM

M.Johanne (Roméo & Monique Côté) n1953-01-07 (B7f36v) SAM

Johannie(Jean-Maurice & Denise Pelchat)n1979-09-07 (B9f212) SM

Johnny (Théodore & Sophie Langlais)m1886-11-23 (M...f236) Emma Ross (Hilaire & Zoé Dumas) d1932-07-28 (S...f251) (74ans) ML

Josaphat (Achille & Elvine Dubé) m1932-08-10
(M3f34) Mélina Bond (Arthur & Antoinette Mi-
meault) 2è m1950-12-27 (M7f108) Adrienne Bond
(f.Arthur & Antoinette Mimeault) d1988-09-11

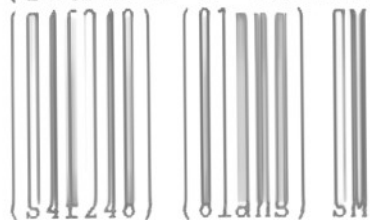

M.Josée (Edouard & Léontine Laflamme) n1968-
01-09 (B1f55) d1969-08-22 (S5f80) (1an) GM

M.Josée (Laurent & M.Jeanne Mercier) n1969-
01-02 (B2f150v) SM

M.Josée (Jacques & Lisette Thibault)n1970-05-
20 (B16f115v) T

Joseph (ép.Scholastique Bérubé) d1857-06-29
(S9f65) (84ans) ML

Joseph (Joseph & Appoline Poitras) m1865-10-
06 (M15f93v) Louise Côté (f.Paul & Mathilde
Pelletier)SAM d1914-11-11(S...f120)(73ans)ML

Joseph (Dominique & Mathilde Robinson) n1889-
08-23) (B...29) m1912-04-15 (M6f42v)Albertine
Vallée (Joseph & Rébecca Servant) Mariage
réhabilité en 1916-07-05 (M9f180v) SAM d1961-
08-15 (S19f179v) (81ans) CC

Joseph (ép.Appoline Poitras) d1878-06-12 (S..
f128) (65ans) ML

Joseph (Théodore & Sophie Langlais) n1865-05-
03 (B24f85v) SAM (ML)

Joseph (Joseph & Louise Boucher)m1897-04-27
(M...f7) Joséphine Daraïche (François & Anna
Benet) d1950-09-24 (S...f202) (81ans) ML

Joseph (Anthime & Vitaline Gagnon) m1904-01-
07 (M1f117v) Mélanie (Virginie) Aubut (Frédé-
ric & Suzanne Noël) d1965-01-13 (S1f123) (83
ans) SM

Joseph (Alphonse & Elisa Gosselin) d1927-04-
02 (S...f79) (30...) ML

Joseph (Joseph & Josephine Daraiche)n1908-06-01(B...f23) m1933-06-12(M...f7) Lucie Pruneau (Gilbert & Rose-Anna Valcourt) ML

Joseph (Uldège & Véronique Vallée)n d1952-11-21 (B22 S6f122) (5hrs) LM

Joseph-Catherine(Félix & M.Jeanne Minville) n1947-08-26 (B...f158) ML

Josué (Anthime & Vitaline Gagnon) n1887-04-21 (B4f58v)SM m1920-06-08(M...f199) Léonie Ouellet (Alexis & Azélia Bernatchez) ML d1970-05-08 (SS3f157v) (83ans) SM

Simon-Jude (Antoine & Vitaline Gagnon) n1894-10-28 (B8f82) SM (ME)

M.Julie (Michel & Lumina Pelchat) n1908-04-06 (B9f139) d1908-06-02 (S5f140) (2ms) SM

Julie-Yvonne (Dominique & Clorilda Vallée) n 1906-12-11 (B...f135) ML

M.Julie (Edouard & Henriette Lévesque) n1905-01-04(B3f122v) SM d1907-03-23(S...f5)(2ans)ML

Julie (Edouard & Henriette Lévesque (n1907-11-21(B...f13) ML m1925-08-12(M6f73) Adjutor Laflamme (f.Johnny & f.Rose-Anna Synnett) SM

M.Julie-Eveline (Thomas & Julie Fournier) n 1920-08-01 (B26f18v) SM

Julie (Thomas & Julie Fournier) n1930-03-02 (B...f166) m1951-10-06 (M...f217) Fernand Fournier (Daniel & Alice Laflamme) ML

Julie (Magella & M.Louise Therrien) n1979-09-11 (B16f124) T

Julie (Bernard & Donata Mimeault) n1980-08-24 (B...f186) ML

Jean-Marie-Julien Josaphat & Adrienne Bond)
n1952-08-18 (B36f165) SM m1973-07-14 Denise
Beaudry, St-Damase Mtl

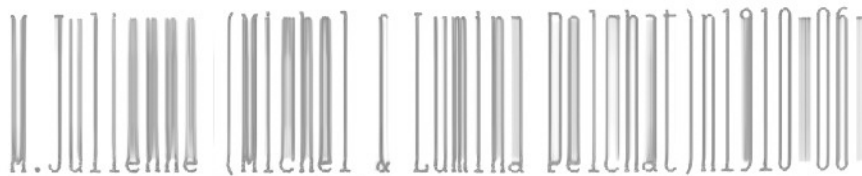

M. Julienne (Michel & Lourinda Pelchat) 191006
20 (B6f149) d1910-08-10 (S1f150) (7sem) SM

Julienne-Murielle (Marcellin & Gertrude Cam-
pion) n1940-06-19 (B...f8) ML m1964-07-25
Jean-Claude Dion, St-Philippe Mtl

M. Alma-Juliette (Arthur & Alma Boucher) n1907-
09-04 (B17f136) m1932-03-30 (M1f29v) Adelbert
Blanchette (Euloge & Angéline Brière) SM

Katy-Emilie (Jean-Louis & Danielle Vallée) n
1983-06-05 (B31f349) CC

Keven (André & Odette Robinson) n1979-04-12
(B4f227) GM

Langis (Maurice & Henriette Drouin) n1954-12-
21 (B...f33) m1976-05-22 Francine Lantelgne,
St-Stanislas Mtl

Laura-Georgina (Joseph & Louise Côté) n1886-
09-09 (B...f234) ML

Laura (Alfred & Rose Pelchat) N1903-03-27 (B10
f114v) SM m1921-07-19 (M4f30) Thomas Bêland
(François & Marie Savage) SM

Laura (Alphonse & Lisa Gosselin (d1916-10-01
(S...f143) (21ans) ML

J. Eudore-Laurent (Josué & Léonie Ouellet)
n1931-03-30 (B6f15) SM m1963-10-12 (M...f143)
M. Jeanne Mercier (Adélard & Agnès Lemieux) d
1973-12-01 (S...f75 (42ans) ML

M. Lauretta (Edouard & Arthémise Mimeault)
n1935-12-31 (B2f174v) d1936-02-12 (S5f176)
(1ms) T

Laurette (Thomas & Julie Fournier)n1937-03-07
(B...f93 ML m1963-08-10 Claude Chicoine, Ste-
Cécile Mtl

Léa (Georges (Georges & Adèle Fournier)n1870-
05-09 (B...f31) ML

Léa (Georges & Odile Fournier) m1887-04-20(M1
f58)Jacques Synnett(William & Marie Cotton)SM

Léa-Alexina (Elzéar & Clémentine Gosselin) n
1906-02-18(B...f123)m1926-11-17(M...f66) Mar-
cel-Elzéar Bernard (Joseph & Ida Lvesque) ML
2è m1944-04-29 Ernest-Richard Bernard, St-
Stanislas Mtl

M.Anne-Léna (Georges-Henri & Doris Bergeron)
n1950-01-02 (B2f98) LM

Léo-Henri (Johnny & Hermine Ross) n1901-05-06
(B...f56) ML m1933-04-18 Jeanne Thibault, St-
Luc-de-Vincenne Trois-Rivières

J.Léo-Daniel (Amédée & Georgianne L'Italien)
n1941-10-15(B123f146) SAM m1970-12-23 Ginette
Soucy T

Maurice-Léon (Amédée & M.Anne Lévesque)n1929-
04-20 (B6f122v) m1952-10-15 (M9f171) Cyrilla
Bond (feu Arthur & Antoinette Mimeault) SM
François-Léon (Joseph & Joséphine Daraïche) n
1904-10-06 (B...f102) ML m1938-02-09 (M1f74v)
Corrine Vallée (François & Edwidge Vallée)LM
d1983-10-21 (S...f221) (78ans) ML

M.Léona dite Mona (Georges & Léonie Ouellet)
n1949-09-22 (B50f59v) m1970-06-27 (M4f116v)
André-Albert Dion (Adélard & Estelle Roy,LM)T

Léonard (Josué & Léonie Ouellet) n1922-07-12
(B22f40v) m1949-08-10 (M6f62) Thérèse Bond
(feu Arthur & Antoinette Mimeault) SM

J.Léonard (Amédée & Georgianne L'Italien) n
1925-06-21(B65f165-165v)m1961-08-12(M19f186v)
Valérie Chénard (Antoine & M.Anne Chenel) SAM

Léonce (Philippe & Emma Dion, GR) m1942-01-03
(M1f57v) Odile Trépanier (Théodore & Eugénie
Pelletier) LC

J.Léonce-Ghislain (Léonce & Odile Trépanier)
n1950-03-12 (B33f210v) SAM m1974-07-06 Fran-
cine Favreau, Ste-Bernardine-de-Sienne Mtl

M.Léonie-Georgette (Bélonie & Alvine Lemieux)
n1930-08-02 (B22f8v) SM m1950-09-05 (M3f95v)
J.Omer-Roger St-Pierre (François & Blanche
Therrien) SCL

Léopold (Joseph & Joséphine Daraïche) n1918-
07-17 (B...f171) ML m1966-10-24 Madeleine
Daigle, Ste-Anne-de-la-Pérade

M.Lili (Onide & Anne-Marie Henley) n1984-03-
17 (B5f3) GM

Emma-Lilianne (Josué & Léonie Ouellet)n1930-
03-07 (B7f3v) SM

M.Florida-Lina (Hector & Florida Pelchat) n
1942-05-02 (B19f159) SM m1979-08-25 Réjean
Leclerc, St-Eugène-de-Rosemont

Lina (Georges-Henri & Doris Bergeron) d1954-
02-06 (S5f133) (4ans) LM

Lina (Jean & Valéda Coulombe) n1957-08-13(B..
f70) m1974-08-17 (M...f89) Carl Synnett (Wal-
ter & Edith Huet) ML

M.Virginie-Lina (Arthur & Alma Boucher)n1911-
01-11 (B7f153) m1935-06-26 (M1f65v) Jean-Bap-
tiste Pelchat (Joseph & Mélanie Boucher) d
1938-12-30 (S1f113) (27ans) SM

M.Lisette-Line(Moïse & Cécile Ouellet) n1954-
10-20(B55f240) m1979-08-03(M3f209v) Pierre
Gauvreau (René & Huguette Dion, MJ) SM

M.Line-France (Julien & Gemma Lèvesque)n1961-10-01 (B44f89) SM

Lise-Thérèse(Félix & M.Jeanne Minville)n1935-07-10(B...f51) m1963-10-12 (M...f143) Donat Lemieux (Zénon & Délia Minville) ML

M.Lise (Arthur & Simone Fournier) n1053-09-03 (B28f197) m1976-07-16 (M3f197v) Michel Joncas (Gabriel & Thérèse Dupuis, Gaspé) SM

Lise (Odilon & Elisabeth Robinson)n1955-03-17 (B...f36)ML m1975-08-08(M7f12) Ghislain Thérien (André & Thérèse Miville) T

M.Lise (Adrien & Jacqueline Darafche) n1968-02-11 (B11f396) SAM

Lisette (Rosaire & Annette Boucher) n1937-06-06 (B12f90) m1961-06-15 Jean-Marie Morin Ste-Colette Mtl

M.Thérèse-Lisette (Albert & M.Anne Boucher) n1940-02-18 (B3f128v) m1962-07-21(M2f95) Jean-Yves-Guy Pinet (Laurier & Rose St-Pierre, Ste-Rose-du-Dégelis) SM

J.Louis-Albert(Amédée & Georgianna L'Italien) n1929-11-13(B86f56v) SAM m1960-07-23 Julienne Ouellet, Hauterive

Louis Alexandre(Benoit & Anne-Marie Bélanger) n1982-05-24 (B...f213) ML

Louis-Philippe (Dominique & Florida Vallée) n1905-12-28(B...f120) ML d1910-12-10 (S51f375) (5ans) SAM

Louis (Jean & Valéda Coulombe) n1954-07-30 (...f28) ML

J.Carmel-Louis (Josaphat & Adrienne Bond) n1956-10-10 (B46f15v) SM

Louis-Philippe (Joseph & Joséphine Daraiche)
n1912-03-24 (B...f81) ML

J.Louis-Joachim (Michel & Lumina Pelchat) n
1913-08-24 (B201170V) SM d1913-11-05 (S...
f107) (2ms) ML

Louis-Henri (Michel & Lumina Pelchat) n1915-
01-03 (B...f122) d1915-02-25(S...f123)(1ms)ML

Louis-Edgar (Michel & Lumina Pelchat)n d1921-
07-03 (B..S...f217) ML

Louis-Joseph (Omer & Hermélie St-Laurent) n
1958-02-31 (B14f87) CC

Louise-Alphéda (Alphonse & Rose Robinson)
n1919-02-17 (B...f179) ML m1939-09-08 Adrien
Bouchard, N-D Qué.

Louise-Jasmine (Charles-Aimé & Roma Bernat-
chez) ML

Louise (Joseph & Louise Côté)n11867-10-30(B..
f2) ML d1970-01-01 (S1f159) (102ans) RC

Louissette (Isidore & M.Louise Bernier) n1937-
10-25(B...f112) m1960-09-17(M...f106) Wilbrod
Bernatchez (Evagre & Emilie Mimeault) ML

J.Luc (Firmin & Mariette Robinson) n1957-09-
10 (B36f33v) d1979-09-01 (S2f234) Pierrette
Robinson) GM

M.Lucie (Anicet & Lauraine Bernier) n1965-06-
18 (B7f126) SM

Lucie (Dominique & Mathilde Robinson)n1892-
08-05 (B...f58) ML

J.Lucien (Edouard & Arthémise Mimeault)n1935-
05-30(B46f158) T m1960-11-26(S18f150v) Céline
Mimeault (Odilon & Alphonsine Bélanger) SAM

J.Lucien-Claude (Josaphat & Adrienne Bond) n1957-11-13 (B56f38v) SM

Lucette (Fernand & Thérèse Réhel) n1948-05-07 (B...f169) m1970-08-29 (M...f24) Uldège Thériault (Georges & Jeannette Gagnon) ML

M.Lucienne (Eddy & Arthémise Mimeault)n1934-02-18 (B12f133v) T m1954-11-13 (M...f...) Ovide Therrien (Joseph & Alphéda Savard) T

M.Lucille (Georges & Blanche Bernier) n1939-08-01 (B59f210v) CC

Lumina (ép. Nazaire Poitras) d1966-05-15 (S. f169) (85ans) ML

Lydianne (Thomas & Julie Fournier) n1925-09-04 (B...f30) m1946-05-22 (M...f128) Gédéon Bernier (Stanislas & Françoise Paquette) ML

Madeleine (Odilon & Elisabeth Robinson)n1949-11-11 (B...f190) ML

Magalie (Léonard & Valérie Chénard) n1969-03-25 (B23f488) SAM

J.Magella (Richard & Cécile Labrie) n1953-09-07 (B54f133v) m1974-06-22 (M4f187v) Louise-Marie Therrien(Jean-Marie & Louise-Anne Vallée) T

M.Magie-Sonia (Jean-Guy & Ginette Fournier) n1976-01-07 (B6f436) CC

Malda (Dominique & Azilda Vallée) n1905-01-04 (B...f106) ML

M.Malvina (Théodore & Sophie Langlais) n1863-09-22 (B16f64) d1872-11-24 (S...f64) (9ans)ML

Malvina (Théodore & Sophie Langlais) n1876-04-01(B...f99) d1877-08-02 S...f117)(16ms) ML

Malvina-Reine (Johnny & Hermine Ross) n1903-06-19 (B...f84) ML m1944-04-29 Joseph Savard, Ste-Gertrude Mtl

Marc-Aurèle Elzéar & Clémentine Gosselin) d 1911-08-17 (S...f71) (4ms) ML

J.Marc-Aurèle (Ernest & Madeleine Lizotte) n 1938-06-27 (B14f107v) SM m1965-06-05 Monique St-Pierre, Ste-Odile Mtl

J.Marc (Gérard & Estelle Gaumont) n1955-02-12(B17f258) SM

Marc (Germain & Solange Laflamme) n1969-07-16 (B...f2) ML

J.Adélard-Marcel (Adélard & Alice Darafche) n 1930-04-11 (B12f5v) SM

J.Edmond-Marcel (Amédée & M.Anne Lèvesque) n1933-02-15 (B8f39) SM

J.Jean-Louis-Marcel (Maurice & Imelda Lèvesque)SM m1957-10-19 Rolande Ferland, ...

Marcel-Rosaire (Léon & Corinne Vallée) n1950-10-01 (B...f203) ML

J.Marcel (Roger & Victorienne Henley) n1956-04-22 (B18f5v) SM

J.Marcel (Uldège & Véronique Vallée) n1958-06-23 (B64f96v) CC m1981-07-24 Claudette Pelletier, SAM

Marcellin (Joseph & Louise Côté) n1869-08-23 (B...f23) ML

Marcellin (Théodore & Sophie Langlais)n1874-03-04(B...f78) d1947-05-01(S...f148)(73ans)ML

Marcellin (Johnny & Hermine Ross) n1906-09-16 (B...f131) m1928-06-26 (M...f114) Gertrude Campion (Jean-Bte & Georgianne Robinson) ML

M.Marcelline (Georges & Nathalie Bergeron) n
1922-09-19 (B29f42) SM (GM)

M.Marguerite-Annette (Arthur & Alma Boucher)
n1917-04-25 (B7f204v) SM

M.Rose-Marquerite (Amédée & M.Anne Lévesque)n
1924-12-22(B45f66v) m1944-12-26(M15f199)Paul-
Emile Fournier (Napoléon & Marie Boucher) SM

M.Marjolaine (Roger & Thérèse Samuel) n1951-
07-01 (B21f109) SCL m1974-06-15 Luc Beaumier,
St-Donat Mtl

Mark (Jocelyn & Solange Bernatchez) n1976-03-
28 (B2f165v) SM

Maria (Fabiana & Antonia Rioux) n1921-01-16
(B...f210) ML m1943-11-16 (M6f47) Louis-Roger
Vallée (Joseph & Aurélie Pelletier, SAM) RC

Maria-Sophie (Normand & Eugénie Henley)n1967-
05-03 (B9ff48) GM

Maria (Georges & Nathalie Bergeron) n1920-08-
26 (B29f20) GM

Marie (Edouard & Estelle Dugas)n1951-06-20(B
17f129v) d1953-07-03 (S3f129v) (19jrs) SCL

Marie(Jean-Baptiste & Véronique Vallée)n1900-
12-30 (B...f52) d1905-02-14(S9f189v)(4ans)SAM

Marie (Michel & Lumina Pelchat)n1908-04-06
(B8f139) d1908-06-01 (S6f140v) (2ms) SM

Marie (Michel & Lumina Pelchat) n1909-06-29
(B9f145v) SM

Marie (f.Joseph & Scholastique Bérubé) m1861-
09-18(M5f25v)Edouard Blanchet (Zacharie & Ba-
silice Després,St-Edouard Lévis) SAM

Marie (Joseph & Louise-Côté)m1892-11-07(M...f
62) Pierre Drapeau (vf Julie Létourneau) ML

Marie (ép. Edouard Blanchet) d1870-09-25
(S...f34) (age...) ML

Marie (Dominique & Clotilde Robinson)d1893-
12-05 (S...f71) (16ans) ML

Marie (Anthime & Vitaline Gagnon) m1896-08-31
(M1f85v) Napoléon Fournier (Joseph & Caroline
Campion) d1954-11-24 (S15f244) (74ans) SM

Marie (ép.Eustazade Thibault) d1927-08-30 (S
16f180) (43ans) CC

Marie (ép. Philippe ...) d1944-07-23(S...f86)
(74ans) ML

Marie (Odilon & Elisabeth Robinson) d1969-07-
31 (S...f6) (6...) ML

M.Alvine (f.Ernest & M.Anne Bernatchez)m1943-
08-04 (M7f176v) Donat Fournier (Joseph & Na-
thalie Boucher) SM

Marie-Ange-Gertrude (Achille & Adèle Côté) n
1909-10-14 (B18f147v) d1914-10-15 (S13f180)
(5ans) SM

Marie-Anne-Zéline (Normand & Eugénie Henley)
n1959-11-10 (B33f64v) SM

Marie-Anne-Virginie (Ernest & M.Anne Bernat-
chez n1915-01-30(B2f183v) m1936-07-08(M5f78)
J.Gustave-Albert Boucher (f.Achille & Adèle
Côté) SM

M.Blanche-Monique (Edouard & Estelle Dugas)
n1947-03-12 (B7f60v) d1948-07-02 (S1f73v)
(1an) SCL

M.Claire (Joseph & Joséphine Daraïche) m1928-
06-14 (M...f110) Wellie-Archibald Cormier (vf
Emilie Laflamme) ML

Susette-Mariette (Moïse & Cécile Ouellet) n
1943-01-28(B4f170v)d1946-03-08(S2f217v)(3ans)
SM

Mariette-Jacqueline (Isidore & M.Louise Bernier)n1944-10-11 (B...f92) m1965-10-09(M...f166) Hilaire Mercier (Clément & Aline Ouellet) ML

Mariline-Pâquerette (Roger & Thérèse Samuel) n1955-04-10 (B5f142v) SCL

J.Jean-Mario (Omer & Rose-Aimée Castonguay) n1948-10-21 (B38f40) SM m1973-06-18 Lisette Leclerc, St-Edgar Drummondville

J.Mario dit Gosselin(Albert & M.Anne Boucher) n1949-10-25 (B39f71) SM

Mario (Omer & Jacqueline Servant) n1954-03-08 (B51f98) sAM m1974-06-22 Violette Beaulieu, St-Joseph Chambly

J.Mario (Arthur & Laurette Ouellet) n1957-11-13 (B32f167) LM m1983-07-16 M.France Verret, St Adolphe d'Howard

Mario (Odilon & Elisabeth Robinson) n1962-11-29 (B...f131) ML

Mario (Jean-Paul & Lucia Goupil)n1969-10-13 (B12f82) GM

Marina (Léonard & Thérèse Bond) n1955-03-23 (B16f258) m1976-07-09 (M2f197) Denis Dupont (Julien & Gisèle Bibeau, Mtl) SM

M.Reine (ép.Adolphe Leduc)d1981-06-23(S...f194) (78ans) ML

M.Reine-Georgianna (...) m1921-04-12 (M...f213)Henri Vallée (Napoléon & Joséphine Bélanger) ML

M.Reine (Johnny & Hermine Ross) m1926-05-28 (M...f48)Epiphane Auclair & Desanges Rioux)ML

J.Marius (Omer & Hermélie St-Laurent)n1955-11-27 (B175f203) SAM

M.Marthe (Roger & Victorie Henley) n191-12-19 (B4f89v) SM

J.Martin (Léonard & Valérie Chénard)n1062-12-09 (B128f250v) SAM

M.Sonia-Martine (Mario & Irène Sawyer) n1971-01-09 (B1 af212) SM

J.Maurice (Alfred & Rose Pelchat)n1908-08-08 (B19f143) m1933-01-31 (M1f38) Imelda Lévesque (Joseph & Dualée Bacon) SM

J.Maurice-Omer (Joseph & Albertine Vallée) n1913-12-19 (B143f96) m1938-05-18 Hermélie St-Laurent, T

Maurice (Antoine & M.Rose Parent) n1950-10-28 (M...f204) Henriette Drouin (Charles-Henri & Diana Blanchette) ML

Mélanie (Georges & f.Odile Fournier)m1903-08-18 (M2f...) Jos Pelchat (Louis & f.Geneviève Campion) 2è m1941-06-30 (M5f146) Joseph Davis (vf Georgianna Servant)3è m1952-02-06(M1f148) Thomas Bérubé (vf Adélie Boulay) SM

Mélanie (vve Joseph Ross) m1972-03-06(M1f109) Elzéar Daraïche (Abraham & Angélique Vallée & vf Céline Laflamme) d1983-07-22 (S4f229) (94 ans) SM

Mélanie (Romain & Alphéda Collin) n1980-01-24 (B5f132) SAM

Michel (Ronald & Ernestine Daraïche)n1976-07-10 (B...f123) ML

Michel (vf Lumina Pelchat) d1968-01-30 (S...f189) (91ans) ML

Michel-Anthime (Joseph & Appoline Poitras) n1848-09-29 (B36f18) SAM (ML)

J.Michel (Léoncee & Odile Trépanier) n1953-09-07 (B129f69) SAM (St-Jean Cherbourg Mat)

J.Michel (Germain & Lucienne Leclerc) n1951-03-12 (B6f102v) SCL m1973-08-25 Diane Roy Pointe-aux-Trembles

M.Micheline (Germain & Lucienne Leclerc) n1949-09-07 (B23f86v) SCL m1976-05-24 Claude Cadieux St-Charles-Borromée Longueil

Micheline (Charles-Aimé & Roma Bernatchez) n1964-01-02 (B...f146) ML

J.Moïse (Raoul & Lumina Dunn) n1936-05-01 (B8f76) SM m1955-02-19 Gisèle Lacoste St-V.-de-P.

J.Antoine-Moïse (Arthur & Alma Boucher) n1909-03-14 (B4f144) SM m1941-09-03 (M7f147v) Cécile Ouellet (Wilfrid & Emilia Fournier) SM

M.Mona-Marita (Moïse & Cécile Ouellet) n1945-09-12 (B30f209v) m1973-09-01 Claude Desjardins Ste-Marguerite-du-Lac-Masson

M.Monique (Omer & Hermélie St-Laurent) n1948-11-03 (B143f159) SAM m1966-04-23 Léandre Miville Ste-Brigitte Mtl

M.Monique (Félix & M.Jeanne Minville) n1938-04-22 (B...f...) m1944-09-05 (...f153) Gaston Fournier (Aimé & Bénédine Lemieux) ML

Muriel-Julienn (Marcellin & Gertrude Champion) n1940-06-10 (B..f8) ML m1954-07-25 Jean-Claude Dion, St-Philippe Mtl

Myriam (Roméo & Caroline Daraïche) n1981-04-29 (B10f259) GM

M.Nadia (Arthur & Simone Fournier) n1958-04-03 (B13f43v) SM

M.Nancy (Uldège & Véronique Vallée) n1969-08-07 (B35f34) CC

M.Nancy (Roger & Rosa Ouellet) n1964-09-22
(B18f120v) SM

M.Nancy (Firmin & Lydia Darafche) n1974-04-25
(B10f149) GM

M.Nathalie-Aimée (Eugène & Malvina Fournier)
n1887-08-16(B10f61) m1913-08-13(M2f169v) Jo-
seph Fournier (Eugène & Marie Bennette)d1965-
07-12 (S5f126) (73ans) SM

Nelson (Alphonse & Adélie Parent) m1956-02-11
(M1f12v) Madeleine Bouchard (Antoine & Yvonne
Marceau, SPA) CC

M.Nicole (Roméo & Monique Côté) n1950-10-14(B
137f240v) SAM m...Marc Plourde Cap-de-la-Mad.

M.Nicole (Adhémair & Imelda St-Louis)n1951-01-
24 (B13f252v) SAM m1973-06-23 (M4f177v) Jean-
d'Arc Pelletier (Alphonse & Marguerite Thi-
bault, SAM) SM

J.Nicolas (Richard & Cécile Labrie) n1956-03-
22 (B19f188) T m1978-09-02 (M2f165) Lorraine
Vallée (Joachim & Micheline Synnett) LM

M.Nicole (Jean-Paul & Huguette Lemieux)n1974-
03-16 (B22f323) CC

J.Noël (Georges & Léonie Ouellet) n1951-05-06
(B21f83) T (SCL) (jumeau)

Noëlla (Georges & Léonie Ouellet) n1953-09-16
(B25f131v) SCL (jumelle)

Noëlla (Roger & Victorienne Henley) n1963-12-
21 (B6f5) GM

Noëlline (Jean & Valéda Coulombe) n1958-12-24
(B...f87) m1984-04-29(M...f239) Denis Mercier
(feu Clément & Aline Ouellet) ML

Willie-Normand (Amédée & M.Anne Lévesque) n
1923-02-12(B6f46) m1956-06-13 (M1f7v) Eugénie
Henley (Thomas & Zélie Laflamme) SM

J.Bernard-dit Normen(Paul-Emile & Adèle Dion)
n1947-04-27 (B79f89v) SAM

M.Odette (Eudore & Edwidge Casssivi)n1940-08-
05 (B19f134) m1962-08-11 (M4f96v) Denis Pel-
chat (Irénée & M.Ange Fournier) SM

Odilon (Joseph & Joséphine Daraŕche)n1916-09-
09 (B...f142) ML m1944-07-12 (M7f191) Elisa-
beth Robinson (Eusèbe & Ernestine Lizotte)SM

Olive (ép. Michel Poitras) d1894-09-08 (S...
f79) (69ans) ML

Olive (Fernand & Thérèse Réhel) n1953-09-27
(B...f20) m1982-07-24 (M...f214) Gaston Poi-
tras (Irénée & M.Claire Cloutier) ML

Olivier (Fabiana & Antonia Rioux) n1923-09-05
(B...f240) ML m1945-07-12 (M2f44v) M.Eliette
Gasse (Edgar & Armande Dion) MS

Charles-Olivier (Richard & Johanne Laflamme)
n1987-07-14 (B3f37) GM

Olivine-Aldée (Marcellin & Gertrude Campion)
n1944-07-07 (B...f84) ML m1965-09-04 André
Dion, St-Philippe Mtl

J.Euloge-Omer (Achille & Almire Dubé) n1916-
02-20 (B5f193) SM m1943-06-05 (M1f43) M.Rose-
Aimée Castonguay (Georges & Domithilde Rioux)
RC d1971-02-10 (S1f162) (54ans) SM

Omer (Bélonie & Alvine Lemieux) n1927-01-17
(B...f73) ML m1953-06-30 (M15f46v) Jacqueline
Servant (feu Laurent & Eugénie Labrie) SAM

Omer (Joseph & Albertine Vallée) m1938-05-18
(M6f32) Hermélie St-Laurent(Alfred & Geneviève
Marin) T

J.Omer-Uldège (Edouard & Estelle Dugas)n1945-
04-30(B9f40) SCL m1971-08-14 Mireille Dessu-
reault, St-Bernardin Mtl

J.Oscar (Edouard & Arthémise Mimeault) n1932-08-04 (B48f99v) T d1963-07-03(S2f9)(31ans)SCL

Oσίας (Damase & Adéla Duguay)n1925-03-31(B...f19) ML m1959-12-19 Gisèle Boisvert, N-D. Mtl

Louis-Ovias (Alfred & Rose Pelchat)n1907-01-13(B3f133v) m1937-03-31(M1f87v) Emilie Fournier (Napoléon & Marie Boucher) d1963-06-24)S5f110v) (56ans) SM

Ovide (Joseph & Joséphine Daraïche) n1901-03-24 (B...f55) d1984-04-09 (S...f235) (83ans) ML

J.Ovide (Edouard & Léontine Laflamme) n1949-04-19(B17f54) m1974-04-03(M2f147) Anne-Marie Henley (Napoléon & Rose-Ida Daraïche) GM

Oviette (Maurice & Henriette Drouin)n1953-02-06 (B...f12) ML

Oviette (Léon & Corinne Vallée) n1954-10-12 (...f31) m1975-08-02 (M...f107) Yvon Minville (Lionel & Rosalie Coulombe) ML

Marc-Pascal(Georges & Jovette Pelchat)1975-09-09 (B6f193v) SM

Patrice (Alphonse & Adélia Parent,CC) m1951-09-17 (M16f2800 Antoinette Chenel (Conrad & Anne-Marie Pelletier) SAM

Patrice (Jean-Maurice Denise Pelchat)n1983-09-28 (B10f230) SM

Paul-Didier (Joseph & Louise Côté) n1879-12-15 (B...f150) ML d1898-04-05(S...f16)(18ans)ML

J.Paul-Emile (Georges & Georgianne Servant) n 1919-10-09 (B50f261v) SAM m1946-12-28 Thérèse Lefèvre, St-Joseph Mtl

Paul-Emile (Isidore & M.Louise Bernier)n1926-07-03 (B...f53) ML m1951-07-23 Bernice Robichaud, Campbelton

Paul (Alphonse & Adélie Parent) d1939-08-24
(S18f213) (14ans) CC

Paul-Aimé (Albert & M. Anne Boucher) n1937-06-23
(B15f90v) SM m1961-01-21 Pierrette Proulx, Rim.

Paul-Emile (Odilon & Elisabeth Robinson) n1946-
03-03 (B...f122) d1963-08-17 (S...f140) (17ans) ML

Paul-Roger (Moïse & Cécile Ouellet) n1944-07-
02 (B23f191v) SM m1969-08-19 Fernande Michaud,
Ste-Rose-du-Dégellis

Paul (Fernand & Thérèse Réhel) n1956-07-30
(B...f54) ML

J. Paul-Gaétan (Lucien & Céline Mimeault) n1961-
09-20 (B10f183v) SCL

M. Paule (Omer & Armlie St-Laurent) n1947-04-
26 (B76f89) SAM m1966-04-23 Benoit Therrien,
Ste-Brigitte Mtl

M. Paule (Hector & Florida Pelchat) n1954-06-
10 (B23f225) SM m1973-08-04 Richard Landry,
St-Esprit Mtl

Philiias (Eugène & Alvina Fournier) n1883-04-03
(B...f194) ML

Philippe (Joseph & Joséphine Darafche) d1947-
11-07 (S...f160) (35ans) ML

Philippe-Elias (Théodore & M. Louise Campion) n
1929-07-09 (B...f144) d1930-01-18 (S...f162)
(6ms) ML

Philippe-Louis (Dominique & Florida Vallée) n
1905-12-28 (B...f120) ML

Philippe-Serge (Gilles & Nicole Labrie) n1971-
09-13 (B39f167) CC

M. Philomène-Pierrette (Bélonie & Eveline Le-
mieux) n1932-03-26 (B8f30) SM m1951-08-01 (M6f110)
Hervé Fournier (Philippe & Anna Boucher) SCL

Pierre (Georges & Odile Fournier) n1884-05-15
(B11f51) SM

J.Pierre (Sylvio & Georgianna Clavette)n1949-



seau, GV

Pierre-Elzéar (Elzéar & Clémentine Gosselin)n
1909-07-02(B...f37)MLm1946-04-25 Estelle Gen-
dron,LMs 2èm1961-09-09 Aline Leroux,Ste-O.Mtl

Pierre-Paul (Léon & Corinne Vallée)n1945-08-
15)B...f111) m1979-10-26 (M...f165) Céline
Mayer (Mario & Lorraine Hurteau) ML

Pierre (Patrice & Antoinette Chenel)n1952-04-
04 (B62f2) SAM

Pierre-Paul (Edouard & Estelle Dupuis) n1956-
06-29 (B14f1454) SCL

Pierre-Luc (Luc & Pierrette Robinson)n1980-
08-28 (B7f249) GM

J.Pierre-Roch (Gilles & Nicole Labrie) n1967-
12-09 (B69f353v) CC

M.Dina-Pierrette (Albert & M.Anne Boucher) n
1942-04-12 (B15f157v) SM

Pierrette (Jean & Valéda Coulombe)n1955-08-09
(...f41) m1974-11-0 (M...f94) Gérald Campion
(Paul-Emile & Aline Boucher) ML

M.Pierrette (Edouard & Estelle Dugas) n1959-
06-29 (B8f174) SCL m1986-09-05 Armand Gagnon,
SAM

Placide (Alphonse & Rose Robinson) n1913-10-
05 (B...f106) ML

Rachelle (Maurice & Henriette Drouin) n1957-
03-13 (...f62) ML

Raoul-Amédée (Joseph & Joséphine Daraïche) n
1899-09-03 (B...f34) d1918-11-15 (S...f175)
(20ans) ML

Raoul-Amédée (Joseph & Joséphine Daraïche) n
1925-02-2 (B...f19)d enr.1925-08-11(S...f30)
(6ms) ML

J.Gérard-Raymond (Josaphat & Mélina Bond) n
1933-06-12(B16f41) m1957-05-21(M4f25v) Lilia-
ne Fournier (Adrien & f.Gaétane Minville) SM

J.Rémie-Raymond (Raoul & Lumina Dunn) n1934-
10-17 (B27f56v) SM

J.Raymond-Denis (Bélonie & Alvine Lemieux) n
1938-11-02 (B1f1v) SCL m1966-06-02 Lucette
Fournier, SM

M.Raymonde-Olive (Olivier & Eliette Gasse) n
1946-03-24 (B41f34v) SAM

J.Réal (Edmond & Cécile Boucher) n1941-01-05
(B4f144) SM m1964-02-15 Angèle Gingras, St-
Stanislas Mtl

J.Réal (Ernest & Madeleine Lizotte) n1944-05-
26 (B15f188 SM m1970-07-04 Diane Amesse, Ste-
Bernadette Mtl

Régent (Léon & Corinne Vallée) m1967-04-15(B2
46) Rose-Aline Goupil (Armand & Anita Daraï-
che) GM

Hec-Régent (Hector & Florida Pelchat) n1945-
09-06 (B27f208v) SM m1968-08-24 Ginette Du-
puis, St-Esprit Mtl

M.Régine-Solange (Roger & Huguette L'Italien)
n1954-02-26 (B11f122) MS

J.Régis (Adhémar & Imelda St-Louis) n1955-09-
19 (B141f193v) SAM

J.Régis (André-Albert & Géraldine Henley)
n1966-01-12 (B1f53) LM

Régis (Régent & Rose-Aline Goupil)n1968-11-23
(B...f199) ML

M.Reina (Georges & Léonie Ouellet) n1948-06-
01 (B28f34) T

Reine-Malvina (Johnny & Hermine Ross)n1903-
06-19 (B...f84) ML m1926-05-18 Guillaume-
Willie Auclair, ML 2è m1944-04-29 (Joseph Sa-
vard, Ste-Gertrude Mtl

M.Reine-Normande (Normand & Eugénie Henley) n
1958-01-06 (B1f41v) SM

J.Réjean (Léon & Corinne Vallée)n1943-08-233
(B85f214) SAM (LM) m1967-04-15 Rose-Aline
Goupil, GM

J.Réjean-Marcel(Roger & Gemma Coulombe)n1947-
05-11(B89f92)SAM m1968-09-28 Claudette Nault,
S-C-de-Beauvoir d1981-01-08(S2f225) (33ans)CC

J.Albert-Réjean (Georges-Henri & Doris Berge-
ron) n d1952-09-05 (B25 S...f112) LM

Réjean (Charles-Aimé & Roma Bernatchez)n1955-
05-22 (B..f37) ML

Réjean (Gérard & Anne-Marie Tremblay, Amos) m
1974-07-12 (M21f50) Gisèle Langlois (f.Octave
& Adélaïde Michaud) SAM

M.Réjeanne (Réjean & Rose-Aline Goupil)n1967-
08-07 (B13f51) GM

Rénald (Samuel & Bertha Castonguay)m1975-07-
12 (M20f143-144) Aline Fournier (Josaphat &
M.Anne Perrée) SAM

Rénald (Roger & Thérèse Samuel) n1953-03-07
(B7f126v) SCL

J.René-Normand (Ovias (Emilie Fournier)n1937-04-26(B10f132) d1987-10-25(S10f246v)(50ans)SM

M.Renée (Moïse & Cécile Ouellet) n1950-10-17 (B40f103)SM m1972-07-14(M21f317) Hermel L'Italian (Borromée & Lucienne Langlois) SAM

René (Marcellin & Gertrude Champion)n1951-06-16 (B...f211) d1951-09-25 (S...f217)(3ms) ML

M.Renée-Guytaine (Albert & .Anne Boucher) n 1959-02-23 (B8f56v) SM

Lucie-Renelle(Josaphat & Adrienne Bond)n1960-12-02 (B42f77v) SM

J.Richard (Amédée & Georgianne L'Italian) n 1931-07-06 (B68f104v) SAM m1951-07-17(M9f88v) Cécile Labrie (Léon & Rose-Délina Therrien) T

Richard (Firmin & Mariette Robinson)n1961-12-27 (B48f89v) SM m1983-06-18 (M1f284) Johanne Laflamme (Charles & Herméline Laflamme GM

Rita (Joseph & Joséphine Darafche)n1924-01-09 (B...f1) m1946-05-18 (M...f127) Edmond Vadeboncoeur (William & Elise Blanchette) ML

M.Rita (Edouard & Arthémise Mimeault) n1927-12-15 (B51f12) T m1945-04-18 (M2f39v) Omer (Wilfrid)Dupuis (Omer & Léontine Dupuis) SCL

M.Rita (Alphonse & Adélia Parent) m1944-04-18 (M4f83v) Louis-Philippe Fournier (Joseph & Alma Barriault) CC

J.Napoléon-Robert (Amédée & M.Anne Lévesque)n 1930-08-31 (B26f9) m1962-09-15(M9f99v) Denise Gagnon (Alexandre & Eugénie Michaud)SM

Robert (Fabien & Antoinette Rioux) n1928-04-18 (B...f112) d1944-10-08 (S3f52) (16ans) RC

Marguerite-Roberte (Eudore & Edwidge Cassivi n1952-01-26(B6f149) m1977-07-29(M5f203) Jacques Béland (Elie & Anastasie Fournier) SM

M.Roberte (Roger & Victorine Henley) n1959-03-29 (B11f57) SM

J.Jean-Rodrigue (Albert & M.Anne Boucher) n
1948-06-24 (B26f31) SM m1981-12-12 Sylvie Du-
bois, St-Patrick Church Laurence Mass.E.U.

J.Alfred-Roger (Amédée & M.Anne Lévesque) n
1921-02-07 (B4f24v) m1948-07-14 (M3f33) Rosa
Ouellet (feu Wilfrid & Emilia Fournier) SM

Roger (Edouard & Arthémise Mimeault) n1926-06-07 (B41f180) T m1949-06-22 (M1f83) Gilberte-Thérèse Samuel (Wilfrid & Délia Bourdeau) SCL

Roger (Georges & Nathalie Bergeron) n1927-01-30 (B...f77) ML

Roger (Isidore & M.Louise Bernier) n1929-10-26 (B...f156) ML

J.Noël-Roger (Adélard & Alice Daraŕche) n1931-12-24 (B1f27v) m1953-10-10 (M11f200) Victori-
enne Henley (Thomas & Zélie Laflamme) SM

Roger (Alphonse & Adélia Parent) m1946-08-10 (M...f135) Gemma Coulombe (Joseph & Delphine Lever) ML

J.Roger (Alyre & Emilia Arseneault) m1953-04-27 (M1f113) Céline-Huguette L'Italian (Edmond & Yvonne Bernatchez) MS

J.Calixte-Roland (Thomas & Julie Fournier) n
1923-03-26 (B11f46v) SM m1956-08-12 ...Guil-
bault, St-Bernadette Gaspé

Roland-Edmond (Fabiana & Antonio Rioux) n1931-12-03 (B...f228) ML m1956-09-29 (M5f112) Noëlla Auclair (f.Jules & Julie Coulombe) RC

J.Anicet-Roland (Sylvio & Georgianna Clavet)
n1945-05-25 (B12f204v) SM m1969-04-07 Solange
Lévesque, Murdochville

J.Roland-Mario (Uldège & Véronique Vallée) n
1967-11-03 (B59f351v) CC

Rolande (Fabiana & Antonia Rioux) n1925-10-30
(B...f38) ML m1946-07-17(M1f58v)Jean-Baptiste
Therriault (Ovide & Elianne Gagné)RC

M.Edwidge-Rolande(Sylvio & Georgianna Clavette)
n1944-04-12 (B8f185) m1965-07-03(M2f125v)
Gérard Synnett (Elói & M.Anne Blanchette) SM

J.Romain (Edouard & Estelle Dugas) n1951-10-
29 (B...f...) SCL

J.Romain (Omer & Hermélie St-Laurent) n1952-
07-13 (B112f12) SAM

Roméo (Firmin & f.Mariette Robinson) m1980-
07-19 (M4f244) Caroline Daraïche (Alphée &
Emérilda Gauthier) GM

Roméo (Achille & Adèle Côté)n1907-09-11(B19f
136v) m1945-02-12 (M1f202) M.Blanche Fournier
(Octave & Vitaline Chenel) d1953-01-14 (S1f
179) (45ans) SM

Roméo-Amédée (Amédée & Georgianne L'Italien)
n1926-08--2 (B..f57) ML m1950-07-20 (M6f227)
Monique Côté (Hector & Bella Robitaille) SAM

Ronald (Isidore & M.Louise Bernier)n1948-10-
01 (B...f176) ML m1973-03-03 (M1f122) Ernestine
Daraïche (Albert & Estelle Laflamme) GM

Rosaire (Alfred & Rose-de-Lima Pelchat)n1936-
06-17 (M4f77) Annette Boucher (Arthur & Alma
Boucher) SM

J.Rosaire-Bérénier (Amédée & Georgianne L'I-
talien) n1937-10-07 (B84f279) SAM

Rosanna (Joseph & Joséphine Daraïche)n1906-
05-26(B..f126) ML m1965-03-20 Wilfrid Dodier,
N-D Mtl

J.Arthur-Rosario(Alfred & Adèle Labrie,Baie
Trinité) m1928-08-01(M14f209v) Lucienne Côté
(f.Louis & Eugénie Dion) CC

J.Eugène-Rosario(Alfred & Rose Pelchat)n1912-

02-02 (B3f159) SM

Rose-Anna (Joseph & Louise Côté)n1876-01-01
(B...f97) m1900-02-26 (M...f41)Grégoire Dunn
(Alexis & Alphonsine Jalbert) ML

Rose-Aimée (Alfred & Rose Pelchat)m1921-07-19
(M5f30v) Téléphore Pelchat (Euloge & Marie
Bernatchez) SM

M.Rose-Aimée (Georges & Nathalie Bergeron) n
1914-05-30 (B15f176) GM

M.Rose-Délina (Anthime & Vitaline Gagnon) n
1879-01-10 (B1f25) SM

Rose-de-Lima (Michel & Lumina Pelchat) n1918-
09-15(B...f172) d1919-08-11(S...f186)(lan) ML

Rose-Hélène(Roger & Victorie Henley)n1954-
08-06(B32f231) SM m1973-09-12(M4f131) Roland
Coulombe (Onias & Jacqueline Moreau) GM

M.Rosabelle dite Rose (Achille & Adèle Côté)
n1905-09-03(B16f126) m1927-06-29(M6f97v) Al-
fred Briard (Louis & f.Odile Langlois) d1928-
03-31 (S5f110) (22ans) SM

Rosella (Fernand & Thérèse Réhel) n1950-09-05
(B...f201) m... (M...f145) Jean-Yves Busque
(Josaphat & Léonne Gagné) ML

M.Ruth-Marise (Roger & Thérèse Samuel) n1961-
09-23 (B12f184v) SCL

M.Nathalie-Sandra (Denis & Lucette Fournier)
n1967-06-11 (B8f141v) SM

Sandra-Marie (Adrien & Jacqueline Daratche) n
1976-12-30 (B18f309) SAM

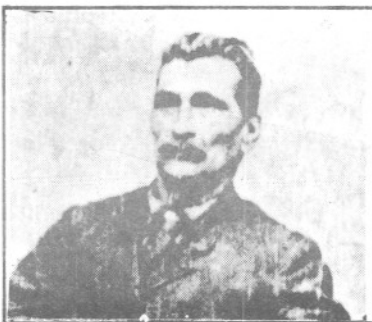

Timothée Auclair
ép. Caroline Poitras
d1929-12-21



Emma Bernatchez
fille Magloire
d1909-05-14 A23

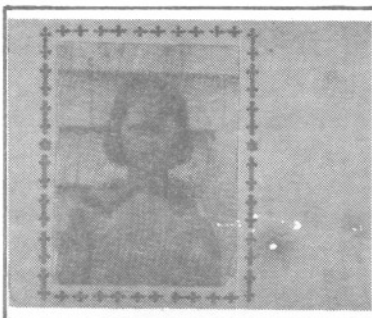

Octavie Bernatchez
fille Stanislas
d1920-10-01 A12



Adélard Bernatchez
fils Thomas
d1930-11-12 A37

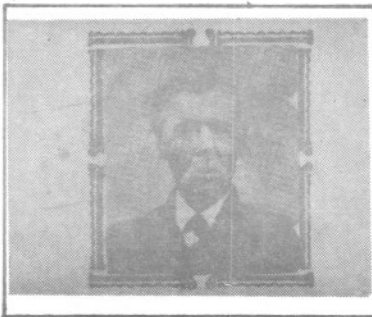

Elzéar Bernatchez
ép. Adèle Gosselin
d1925-02-10 A72

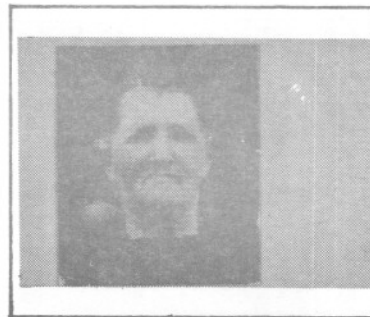

Joséphine Bernatchez
ép. Prudent Cloutier
d1936-01-26 A85



Virginie Bélanger
ép. Jim Giroux
d1972-11-21 A64



Roch Brisebois
d1950-07-09 A28

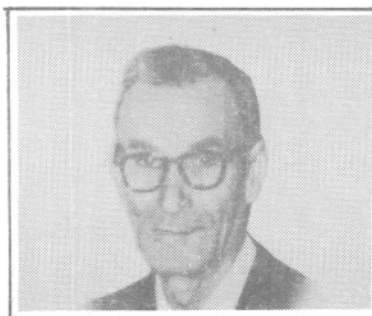

Brisebois Louis
ép. Arthémise Dupuis
d1965-05-12 A72

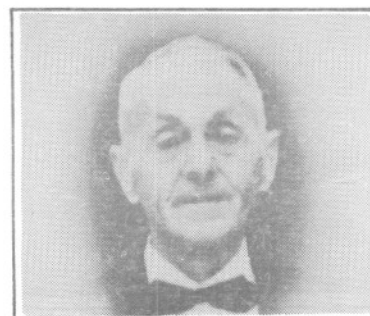

Eddy Boucher
ép. Arthémise Mimeault
d1968-11-14 A73



Adèle Blanchette
ép. Ernest Therrien
d1970-10-10 A89



Lutvina Boudreau
ép. Thomas Maloney
d1973-05-05 A98

Sandy (Jean-Léon & Suzanne Daraïche) n1981-07-09 (B15f266) GM

Sarte-Marc (Elzéar & Clémentine Gosselin) n1911-03-08 (B...f64) ML

Scholastique (Johnny & Hermine Ross) n1894-08-01 (B...f78) ML

J.Edouard-Serge (Gérard & Estelle Gaumont) 1947-04-27(B29f6) SM m1971-09-25 (M...f43)
Noëlla Côté (Donat & Rita Mercier) ML

J.Serge (Richard & Cécile Labrie) n1955-02-05 (B9f163v) m1974-06-22 (M5f188) Violaine Thérien (Jean-Marie & Louise-Anna Vallée) T

Simon (Serge & Noëlla Côté) n1984-05-23(B...f237) ML

Simone (Isidore M.Louise Bernier)n1928-02-19 (B...105) ML m1953-08-01 Maurice Guimont St-Edouard Mtl

M.Sonia (Adhèmar & Imelda St-Louis) n1962-08-15 (B85f237) SAM

Sonia (Danis & Rose-Aimée Dumont) n1970-05-26 (B29f329) CC

Sophie (Serge & Noëlla Côté) n1975-09-27(B...f113) ML

Stanislas-Achille (John & Louise Côté) n1872-04-20 (B...f54) ML

Stéphane (Réjean & Rosaline Goupil)n1970-05-26 (B...f18) ML

Stéphane (Ronald & Ernestine Daraïche) n1909-09-10 (B...f72) ML

Stéphanie-Marie-Eva(Paul-Roger & Fernande Michaud) n1978-06-09 (B57f443) SAM

Stéphanie-Anita (Jacques & Lisette Thibault)
n1979-02-12 (B4f48) T

Steve (Réjean & Rose-Aline Goupil) n1972-01-
14 (B...48) ML

Steve (Jean-Guy & Lucie Cyr) n1974-12-05 (B
100f98) SAM

Steve (Jacques & Linda Therrien)n1976-12-17
(12f306) SAM

M.Suzanne (Richard & Cécile Labrie)n1952-06-
07 (40f105v) m1973-97-06 (M8f173) Jean-Pierre
Pelletier (Jean-Eudes & Marthe Chenel) T

M.Suzanne (Normand & Eugénie Henley)n1960-11-
26 (B40f77) GM

J.Sylvain (Gérard & Estelle Gaumont) n1957-
04-27 (B12f23) SM

Sylvain (Fernand & Thérèse Réhel)n1967-09-26
(B...f186) ML

Sylvain (Jean-Paul & Lucia Goupil)n1970-12-08
(B...f30) ML

Sylvaine (Germaine & Solange Laflamme) n1957-
02-07 (B...61) ML

M.Sylvie (Roland & Noëlla Auclair) n1958-12-
03 (B16f123) RC m1978-11-18 Christan Gagnon,
N-d-du-Bon-Désir Bergeronne

M.Sylvie(Roméo & Monique Côté) n1959-09-30
(B127f99v) SAM

M.Sylvie (Edouard & Léontine Laflamme) n1965-
01-10 (B2f18) m1984-10-06(M3f8) Gino Beaudoin
(Jean-Paul & Oviette Poirier) GM

Sylvie (Jean-Claude & Noëlline Vallée) n1974-
06-11 (B47f43) SAM

M.Rosanna (Alphonse & Lisa Gosselin)n1898-02-08 (B6f8) SAM

M.Sylviane(Sylvio & f.Virginie Aubut)n1958-02-10 (B4f42) m1943-07-07 (M5f175v Georgianne Clavette (Arthur & Alvine Bélanger) SM

Théodore (Joseph & Scholastique Bérubé)m1854-08-22 (M7f29) Sophie Langlais (Jean-Paptiste & Flavie Gagné dit Bellavance) SAM d1888-08-25 (...f17) (61ans) ML

Théodore-Anthime (Théodore & Sophie Langlais) n1855-05-27 (B37f40v) SAM (ML)

J.Théodore(Georges & Nathalie Bergeron)n1916-07-29(B18f197v m1939-10-12 Blanche-Emilienne Moisson, St-roch Qué.

Théodore (Johnny & Hermine Ross)m1928-06-26 (M...f113) M.Louise Campion (Jean-Baptiste & Georgianna Robinson) d1963-07-11 (S...f138) (58ans) ML

M.Thérèse (Adélard & Alice Daraiche) n1928-07-08(B24f114)SM m1945-11-17(M5f212v) Roland Fournier (Edouard & feu Lucina Laflamme) SM

M.Thérèse (Joseph & Albertine Vallée) n1936-03-01 (B10f177) T m1961-04-29 (M4f170) Léo Gagnon (Yvon & Anna Sergerie) CC

M.Thérèse (Roméo & Blanche Fournier)n1946-09-30 (B29f231) SM m1969-02-20 Robert Ritche, N-D-de-la-Paix Verdun

Thérèse (Aphonse & Adélie Parent)m1957-09-07 (M20f76) Gilles Roy (Jean-Baptiste & M.Anne Ross) CC

Thomas (Théodore & Adèle Langlois)n1861-06-27 (B58f25)SAM(ML) d1943-12-29(S...f75)(83ans)ML

Thomas (Théodore (Théodore & Sophie Langlais) n...enr1863-06-28 (B53f55v) SAM (ML)

Thomas-Aurèle (Elzéar & Clémentine Gosselin)n
1912-05-18(B...f85) ML m1937-04-10 M.Louise-
Rêa-Yvette Giroux, St-Jean-Bte-de-Lasalle Mtl

Thomas (Dominique & Mathilde Robinson)n1891-
04-04 (B...f46) ML m1913-07-14 Josephine
guin, Ste-Catherine Mtl d1961-06-19(S...f112)
(70ans) ML

Thomas (Johnny & Hermine Ross)n1897-12-16(B..
f14) ML m1919-09-02(B6f8) Julie Fournier (Jo-
seph & M.Anne Chenel) SM d1967-06-05 (S..
f179) (69ans) ML

Uldège-Georges(Fabiana & Antonia Rioux)n1930-
05-30 (B...f179) ML m1951-10-27 (B9f113v) Ve-
ronique Vallée (Edouard & Marie Lévesque) LM

M.Valéda (Joseph & Albertine Vallée)n1932-05-
21 (B31f95v) d1937-07-28 (S12f122) (1an) T

J.Ghislain-Valère (Albert & M.Anne Boucher) n
1952-09-19 (B43f170) SM

Valérie (Germain & Solange Laflamme)n1978-03-
11 (B...f140) ML

Marlène-Valérie(Benoit & Anne-Marie Bélanger)
n1979-12-15 (B2f176) MS

Vicky(Charles-Edouard & Marlène Henley)n1984-
12-19 (B1f15) GM

Virginie (Eugène & Malvina Fournier)n1869-03-
24 (B...f16) ML

Virginie (Théodore & Sophie Langlais) n1871-
0-22 (B...f45) ML

Virginie(Dominique & Mathilde Robinson)n1878-
02-01 (B...f124) ML

Wilhelmine-Elise(Anthime & Hélène Ross)n1883-
12-16 (B...f198) m1903-02-14 (M...f80) John
Rioux (Théophile & Marcelline Bernier) ML
1972-06-28 (S2f167) (89ans) RC

Wilhelmine (Johnny & Hermine Ross)n1899-10-20
(10-20(B...f35) m1923-08-21 (M...f238) Louis-
Philippe Thibault (Henri (M.Louise Lemieux)
d1962-05-24 (M...f122) (62ans) ML

J.Wilfrid-François (Apolinaire & Marie Beau-
lieu) m1923-09-20 (M10f85) Amanda Roy (Char-
les & Célina Martin) CC

Yannick (Jean-Louis & Danielle Vallée) n1984-
09-26 (B5f27) CC

J.Yvan (Raymond & Liliane Fournier)n1957-08-
21(B35f33v) SM m1980-03-29 Véronique Bernard,
Ste-Colette Mtl

Yvette-Laurette (Fabiana & Antonia Rioux) n
1924-10-06 (B...f13) ML m1942-10-05 (M2f40)
Marcel Therriault (Ovide & Eliane Gagné) rC

Yvette-Thérèse(Odilon & Elisabeth Robinson) n
1948-07-06(B..f172)m1966-06-18(M...f170)Cler-
mont Vallée (François & Cèlanire Daraïche) ML

M.Yolande (Edouard & Estelle...) n1942-07-05
(B13f22) SCL d1943-12-01 (S21f125) (1an) T

Yvon-Fabiana (Fabiana & Antonia Rioux) n1933-
04-26 (B...f5) ML

Yvonne (feu Jean-Baptiste & Véronique Vallée)
m1914-10-27(M2f180v) Wilfrid Robinson (Michel
& feue Euphrosine Goupil) SM

Yvonne-Julie (Dominique & Clorilda Vallée) n
1906-12-11 (B...f135) ML

Yvonne-M.-Antoinette (Fabien & Antonia Rioux)
n1922-07-06(B...f229) m1944-09-21(M6f51) Mar-
cel Vallée (Joseph & Aurélie Pelletier) RC

Yvonne (ép.Georges T. Laflamme) d1969-12-26
(S6f85) (70ans) SM

BOUDREAU BOUDREAU
Emérentine (Joseph & Félicité Bélanger)n1843-
08-30 (B50f20) SAM

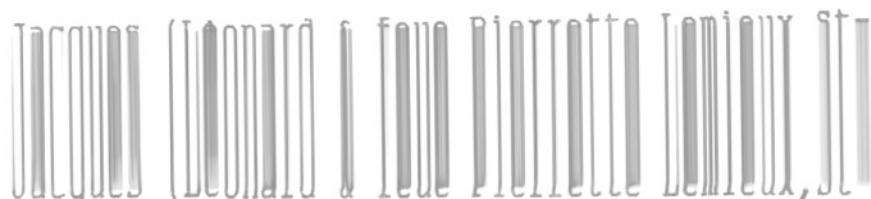

Léonard)m1967-10-07(M6f70) Pauline Gasse(Paul
& Cécile L'Italien) LM

Julien-Antoine (Gilbert & Thérèse St-Onge) n
1979-04-18 (B29f20) SAM

Hervé (vf Carmen Bélanger, Princeville)m1964-
08-08(M9f265) Lucette Gagnon (Théodose & Ger-
maine Lepage) CC

Normand (Emile & feu Bertha Bourdages) m1974-
12-26 (M42f99) Jeanne-Louise L'Italien (Geor-
ges-David & Mathilda Michaud) SAM

Mérisa (vve Joseph Gauthier) d1978-07-11 (S3f
214) (81ans) Murdochville

BOUDRIAS

M.Cécile-Evangéline (Roch & Laura Bernier)
n1939-01-01 (B1f31v) SA m1953-06-30 Léonard
E. Werbgat, Nohn Noth Cambridge Mass.

J.Charles-Emile(Gérard & Emilia Parent)n1945-
07-21 (B91f298) SAM m... Carmen Labrie, St-
Odile Rim.

M.Clémence (Gérard & Emilia Parent) n1952-08-
29 (B132f19v) SAM m1974-10-26 Paul Pigeon,
St-Luc Forestville

J.Clément-Arthur (Gérard & Emilia Parent) n
1950-05-24 (B79 af221v) SAM m1974-05-08 Diane
Morissette, Pointe-au-Père

Rébecca (ép.Paul-Emile Laflamme) d1945-11-05
(S4f110v) (35ans) SA

BOUFFARD

Ange-Aimé (Jean-Bte & Blanche Marquis) n1943-09-19 (B15f75v)LC m1966-07-16 Gaétane Gagné, St-Victor Mat. 2è m1980-12-27 Micheline Bouchard, St-Jérôme Mat.

Antonio(Auguste & Cordélia Durette,StJér.Mat) m1925-09-30(M8f174-174v)Imelda Pelletier(Eustache & Antoinette Lévesque) SAM

J.Edmond-Rénauld (Jean-Bte & Blanche Marquis) n1939-10-17 (B16f40v) LC m1966-07-16 Sylvie Rioux, St-Victor Mat.

Fernando(f.Luc & f.Adèle Durette,St-Réd.Mat.) m1961-07-08 (M13f175v) Bibiane Pelletier (Alphonse & Adélaïde Gagné) CC

Gilles (Antonin & Marthe Morissette) m1973-08-04 (M...f68) Louiselle Claery (Léo & Juliette Lemieux) ML

M.Gratia-Yolande (Jean-Bte & Blanche Marquis) n1945-11-17 (B17f89v) LC

Hector-Victorien (Laurier & M.Paule Marquis, St-Adèle) m1965-06-26 (M6f144) Maria-Lucia Collin (Léon & Adélaïde Therrien) SAM

Jean-Guy (Jean-Bte & Blanche Marquis) n1944-10-10(B19f82)LC m1969-06-16 Claudette Gagnon, Trois-Pistoles

Jean-Yves (Patrick & Armande Dumont) n1959-04-11 (B49f120v) CC

M.Jeannine-Manon (Patrick & Armande Dumont) n1965-02-05 (B9f278v) CC

M.Jocelyne (Patrick & Armande Dumont) n1955-02-24(B28f212)m1978-07-21 Marius Sergerie,CC

M.Lise (Patrick & Armande Dumont) n1957-04-20 (B51f59v) CC m1981-07-25 Christian Rajotte, St-Pierre Mtl

Louis-Gonzague (Antonio & Imelda Pelletier) n
1926-12-13 (B95f215v) d1927-21-17 (S9f222v)
(2ms) SAM

M. Madeleine (Patrick & Armande Dumont) n1951-

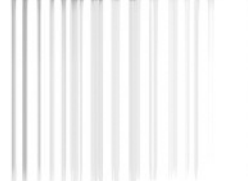

09-14(B114f83v) m1976-07-17(M13f465) Georges-
Carol Turbide (François & M. Anne Richard) CC

Marcellin (Anatole & Emilia Marquis, St-Réd.
Mat) m1961-07-15 (M4f193) Anita Marin (Horace
& Eugénie Bernatchez) LM

Martine-Sylvie (Ghislain & Solange Charest)
n1962-10-10 (B107f246) SAM

Patrick(Pierre & Adèle Desrosiers, St-Jérôme
Mat.)m1951-06-06(M5f66v) Armande Dumont (Luc
& Ernestine Gagné) CC

Réjeanne-Fabienne(Jean-Bte & Blanche Marquis)
n1941-02-06 (B4f52) LC m1967-08-12 Michel
Bouffard, Petite-Matane

Sara (Jean & Archange Lacroix) m1868-06-16 (M
5f144) Louis Lévesque (feu Bénoni & Emilie
Côté) d1921-09-10 (S33f31) (76ans) SAM

Thérèse (ép. Raphaël Tanguay) d1894-11-05 (S
55f182) (85ans) SAM

BOUILLON

Catherine (André & Suzanne Goulet) n1973-10-
26 (B101f485) SAM

Guillaume-Charles-Olivier (André & Suzanne
Goulet) n1976-09-02 (B79f277) SAM

BOULANGER

Armand, Sept-Iles(Philippe & Dolorès Vincent,
Mat) m1955-12-27 (M29f8v) Thérèse Pelletier
(Alphonse & Adélaïde Gagné) CC

Danielle (Yvon & Rolande Boucher) m1977-09-03
(M18f40) Jean-Yves Henley (Henri-Paul & Rose
Gagné) CC

Ernest (Jacques & Philomène Pelletier) n1879-03-23 (B6f26v) SM

J.A.Gaëtan, Mat.(Léo & Robertine Collin, Percé) m1961-07-01 (B11f180) Marielle-Sylvianne Lévesque (Robert & Adrienne Rioux) SAM

Robert-Karl (Gaëtan & Sylvianne Lévesque) n 1964-10-11 (B109-82) SAM

Marguerite (f.Edouard & Vitaline Alain)m1880-01-07 (M1f29v) Salomon Leblanc (feu Pierre & Elisabeth Girard) SM

M.Nicole (Gaëtan & Sylvianne Lévesque) n1962-12-29 (B2f255v) SAM

M.Philomène Jacques & Philomène Pelletier) n 1880-11-18 (B25f36v) SM

BOULAY BOULET

J.Adélard (Israël & Rose Dubé) n1880-05-25 (B12f32v) SM

M.Adélie (ép. Thomas Bérubé) d1944-09-16(8f 194v) (70ans) SM

J.André-Napoléon (Médéric & Marie Beaupré) n 1891-12-26 (B8f76) SM

Anonyme (Clément & Cécile Lepage)n d enr1943-12-09 (B S27f74) CC

Anonyme (Jacques & Denise Dion)n d1967-08-10 (B13 s3f36)MS

M.Clara (Narcisse & Marie Beaupré) n1888-01-20 (B7f63) SM

Clément (Walter & f.Aurélie Guillemet) m1942-08-06 (M8f38) Cécile Lepage (Luc & Alice Paquet) CC

M.Clémentine (Israël & Marie Dubé) n1885-03-11 (B4f52v) SM

M.Honorine-Clothilde (François & Angèle Nor-
mand)m1862-01-18(M5f31) Lucien Robinson(Louis
& M.Anne St-Pierre) SAM d1872-08-09 (S...f58)
(...) ML

Delphine (Richard & Césarine Joncas)m1876-05-
23 (M1f11) Daniel Ouellet (Joachim & Eugénie
Landry) SM

Delphine-Georgina (Joseph & Léa Parent)n1875-
04-03 (B3f3) (ép.Horace Dugas) d1936-07-21(S3
f11) (61ans) RC)

Delvina (Joseph & Marguerite Lamarre) m1879-
02-24 (M...f136) Georges Mimeault (Jean-Bte &
...) d1930-05-02 (S...f173) (75ans) ML

Démétrius (Israel & Rose Dubé) n1883-03-03
(B4f46) SM

Isidore-Edouard (Israël & Rose Dubé) n1876-
04-04 (B4f9v) sM

Emilie (vve Janvier Labrie) d1870-06-29(S11f
37) (59ans) SAM

J.Emile (Edouard & Georgiana Dubé) n1887-09-
14 (B12f61) SM

Emma (ép.Louis Provost) d1904-09-30 (S...f
101) (55ans) ML

Eugénie (Joseph & Adèle Bernier)n1881-05-15
(B4f38v) SM

Georges-Albert (Israël & Rose Dubé)n1878-05-
29 (B11f22) SM

Hélène (Richard & Agathe Joncas,SM) m1873-07-
16 (M...f72) Octave Emond (Damase & Léocadie
Dubé) ML d1877-08-16 (S7f19) (31ans) SM

J.Hilaire (Joseph & Alésine Landry) m1918-12-
26 (m3f216v) Anna Côté (Joseph & f.Eléonore
Dubé) SM

J.Hilaire-Adrien (Joseph & Anna Côté)n1920-06-24 (B21f17) SM

M.Huguette-Fernande (Emile & Jeanne Langlois) n1943-12-2(B143f231v) SAM m1969-07-19 Gilles Landry, Mat.

Israël (Richard & Césarie Joncas)m1871-11-15 (M13f48) Marie dite Rose (Romain & Louise Blanchet) ML d1942-01-27 (S2f153v) (94ans) SM

Jean-Israël-Gaudiose (Israël & Rose Dubé) n 1872-10-03 (B...f62) ML

Johnny (ép.Alphéda Lessard) d1939-06-22 (S10 f119) (67ans) SM

Joseph (Richard & Césarie Joncas) m1871-11-14 (M11f47) Léa Parent (Nicolas & Céleste Gagné) ML 2è m1880-06-22(M2f32v) Adèle Bernier (Narcisse & feuè Aglaé Bernier) SM

M.Joséphine (Edouard & Georgina Dubé) n1886-06-25 (B9f56) SM

M.Laure-Joséphine (Richard & Césarine Joncas) m1874-12-21 (M...f87) Michel Langlois (Joseph & Josephte Samson) ML d1940-08-10 (S5f134v) (84 ans) SM

Laure-Délia (Israël & Rose Dubé) n1874-06-13)B...f81) ML

M.Laure (Israël & Rose Dubé) n1890-04-27 (B9 f71v) SM

Louis-Albert (Joseph & Léa Parent) n1872-09-17 (B...f62) d1872-11-13 (S...f70) (6sem)ML

Louise (François & Louise Langlois) m1870-01-15 (M2f29) Napoléon St-Pierre dit Dessein (f. Louis & ... St-Simon) ML

M.Louise (Israël & Rose Dubé) n1887-12-21 (B1 f61v) SM

M.Luce Joseph & Léa Parent) n1877-02-10 (B4
f16) SM

Maurice (Elias & Edwidge Simard) m1868-08-17
(M...f193) Gaétane Bernatchez (Isidore & Odi-

le Poitras) ML

Ovide (Joseph & Léa Parent)n1873-09-14 (B...
f75) ML

René (Raymond & Paquerette St-Laurent)m1972-
03-28 (M2f183) Suzanne Ouellet (René & Marie
Gagnon) CC

Rose (Israël & Rose Dubé)n1888-12-21(B2f61v)SM

Samuel (Walter & Marie Cloutier, St-Maurice-
de-l'Echourie)m1943-10-07 (M18f221v) Gabriel-
le Sasseville (f.Alphonse & M.Laure L'Ita-
lien) SAM

Edouard-Uldéric (Edouard & Georgina Dubé) n
1884-12-15 (B1f52) SM

Ursule (ép. Paul Thivierge) d1869-01-02 (S1
f43) (36ans) CC

BOULERICE

Raymond (Jean-Bte & Rose Lussier)m1956-07-07
(M8f26v)Rosita Roy (Léon & Albini Isabelle)CC

BOURBONNAIS

Ginette (f.Léopold & Jeanne Lepage) m1974-07-
25 (M22f340) Omer Landry (Lucien & Georgette
Fournier) CC

BOURDAGES

J.Léopold(Alphé & Rachel Bujold, St-Siméon)m
1957-05-04(M2f151v) M.Elise Jauvin (Damase &
Eugénie Henley) MS

BOURGEOIS

Arnold (f.Alphée & M.Louise Boudreau, Sept-
Iles) m1957-05-09 (M5f211) Aliette Labrie
(Adrien & Blanche-Yvonne Dugas) T

BOURGET

Christian (Sylvio & Bertha Roussel) m1985-07-26 (M15f169) Monique Sergerie (Robert & Marguerite Fortin) CC

BOURON

Jérémie-Henri-Jean-Louis (Jérémie & Henriette Morin)m1955-09-03 (M13f188) Murielle Vallée (Joseph & Eva Deschêne) SAM

BOURRASSA

Maurice (Henri & Léonie Brosseau)m1955-07-21 (M...f39) Colette Lapointe (Cyrille & Blanche Richard) ML

Yvan (Achille & Léonette Lapointe) m1969-07-26 (M...f2) Pierrette Lapointe (Adélard & Béatrice Laflamme) ML

BOURRET

J.Arthur-Octave (vf Adéla Bélanger) m1925-10-07 (M11f132v) Blanche Ducase (f.Octave & Démerise Parent) CC

Hauviette (Octave-J.-Arthur & Adéla Bélanger m1941-09-30(M20f20v) Roland St-Pierre, Aylmer Ont. (Hector & Rose-Blanche Lapierre, Mtl) CC

Louis-Octave-Léon-Daniel (J.Arthur-Octave & Adéla Bélanger) n1918-02-26 (B17f200v) CC

BOURQUE

J.Albert (Alexandre & Pricille Thibault, Rogersville) m1950-08-05 (M9f229) Suzanne Lepage (Thomas & M.Reine Caron) SAM

M.Colette-Marise (Albert & Suzanne Lepage) n 1955-08-07 (B123f184) SAM m1978-08-18 Oscar Leblanc, N-D-de-Fatima Moncton

J.Jacques-Germain (Albert & Suzanne Lepage) n1957-07-25 (B121-f1v) SAM

M.Paule-France-Lyne (Albert & Suzanne Lepage) n1951-09-07 (B123f279v) SAM

BOUTET

Anonyme (Samuel & Emma Blanchet) n d1928-05-30
(B19 S11f112v) SM

M.Armande-Estelle (Samuel & Emma Blanchet) n

1914-02-06 (B41173) d1914-04-19 (S21174) (2MS) SM

Elisabeth (Samuel & Emma Blanchet) n1916-04-18
(B7f193v) SM

M.Rita (Samuel & Emma Blanchet) n1920-02-12
(E3f12v) SM m1938-10-29 Jean-Drolet, Qué

J.Vincent (Gérard (Samuel & Emma Blanchet) n
1915-03-19 (B5f184) d1915-04-25 (S3f185) (lms) SM

BOUTHILLIER

Jean-Guy (Léopold & Hélène Fourangeau, Ste-
Marguerite-Marie) m1959-07-25 (M2f61v) Yvette
Plante (Léopold & Jeanne-Aimée Vallée) SA

BOUTIN

Colette (Xavier & Emilie Beaudry, GR) m1975-
08-16 (M31f158) Roland Chevrier (Ovila & Marie
Arsenault, GR) SAM

Léopold (Georges & Alexina Bisson) m1959-06-
06 (M...f91) Lorraine Mimeault (Augustin &
Julie Lapointe) ML

BOYER

Jeannine (feu Raoul & Blanche Pelchat) d1954-
01-13 (S2f167v) (25ans) CC

BRAULT

Arsène (Pierre & Emilie Choquette) m1911-02-
13 (M2f5) Ida Seymour (Félix & Régina Lapoin-
te) SAM

Louise (Emilien & Lucille Dagneault, St-
Etienne-de-Beauharnois) m1969-06-28 (M8 f12)
Brunel Lepage (Maurice & Béatrice Lepage) SAM

Nicole (Alcide & Yvonne Poirier, Valleyfield)
m1967-08-26 (M29f351) J.Claude-André Lévesque
(Napoléon & M.Anna Dion, CC) SAM

M.Rose-Irène (Arsène & Ida Seymour) n1911-05-29 (B83f19v) SAM

BRAZEAU

Omer (ép.Octavie Lepage) d1939-12-06 (S33f64) (32ans) SAM

BRETON

Adélard (Jean & Marie Bernier) n1889-09-07 (B51f60v)SAM m1930-04-13 M.Louise Lebideau,Rim. d1960-04-29 (S13f125v) (70ans) SAM

J.Adjutor (Joseph & Almire Lemire) n1918-04-04 (B15f21v) T m1943-05-15 Lorraine Rosigie, N-D-de-Paix Mtl 2è m1952-04-14 Simone Joncas, St-Rédempteur Lévis

M.Adrienne (Joseph & Elmire Lévesque) n1912-06-09(B55f48v) SAM m1934-07-18(M6f142v) Aimé Labrie (Damase & Hermédina Vallée) T

M.Alberte(Octave & Antoinette Lévesque)n1914-02-01 (B9f99) SAM m1938-05-14 Lucien Paquet, N-D-du-Rosaire Mtl

J.Alexandre (Adélard & M.Louise Lebideau) n1927-03-01 (B13f224) SAM

M.Alice (Joseph & Joséphine Dugas)n1883-12-12 (B98f232v) d1883-12-14 (S40f232v) (2jrs) SAM

Alphonsine (Johnny & Marie Bernier) m1893-01-30 (M4f136v) Joseph Dugas (Jérémie & Philomène Gagné) d1894-03-04 (S16f163v) (19ans)SAM

M.Alvénia (Joseph & Elmire Lévesque)n1919-10-31 (B59f49v) d1920-05-13 (S10f58v) (1an) T

Alvine(Charles & Emile Ouellet)m1937-04-27(M8f8) Albert Blanchette(Emile & Délia Vallée)T

Amarylda (f.Jean & Marie Bernier) d1905-09-06 (S30f208) (13ans) SAM

M. Angèle (Isidore & Bernadette St-Laurent) n
1943-01-24 (B1f25) SCL m1962-09-01 (M5f297)
Gérard Hébert (Joseph & Elumina Perreault) T

M. Angelina (Joseph & Josephine Dugas) n1892-
10-07 (B76f131) m1910-09-27 (M9f369) Joseph
Paquet (f. Hypolite & Desanges St-Laurent)
SAM d1931-07-14 (S8f76v) (40ans) T

Anonyme (Edouard & M. Jeanne Therrien) n d1928-
04-19 (B S18f10) SAM

Anonyme (Isidore & Bernadette St-Laurent) n d
1945-09-12 (B S16f164v) SCL (jumeau)

Anonyme (Isidore & Bernadette St-Laurent) n d
1945-09-12 (S18f165) SCL

Anonyme (Joseph & Joséphine Dugas) n d1894-
02-05 (B9S11f161v) SAM

Anonyme (Jules & Délina Therrien) n1885-08-11
(B67S25f282) SAM

Anne-Marie (Ovila & Rosanna Fortin) n1943-04-
05 (B18f113) T

Antoine (Jules & Délina Therrien) n1889-03-09
(B14f52v) SAM m1926-07-20 Albertine-Geneviève
Vaillancourt, Val-Brillant) d1969-08-20 (S28f40)
(80ans) SAM

J. Arthur-Omer (Joseph & Joséphine Dugas) n1898-
06-17 (B35f15v) SAM

J. Athanase (Charles & Emile Ouellet) n1932-
01-27 (B4f87) T

M. Azilda (Johnny Marie Bernier) n1891-09-
02 (B61f107-107v) SAM

M. Béatrice (Joseph & Elmire Lévesque) n1907-
06-29 (B73f265v) SAM m1929-04-09 (M5f32) J.
Charles-Antoine Thibault (Joseph & Elisabeth
Boucher) d1909-11-20 (S6f127) (72ans) T

François-Paul-Benoit (Léopold & Jeanne-Louise Dubé) n1959-01-05 (B14f70) SAM

M.Blanche-Alma(Jules & Délima Therrien)n1895-12-20 (90f216v) SAM

M.Blanche (Charles & Amédée Ouellet)n1912-04-13 (B33f42v) m1927-06-28(M4f6) J.Philippe Duquay (vf Alice Lebel) T

M.Blanche (Jules & Délima Therrien)n1900-07-23 (B57f64) m1924-09-22 (M11f135v-136) Oscar Dugas (feu Antoine & Malvina Therrien) d1977-01-01 (S1f300) (76ans) SAM

M.Calixta (Jean & Marie Bernier)n1893-07-04(B44f147) m1913-08-19 (M21f86) Henri St-Laurent (Georges & Caroline Arsenault) SAM

Calixta (Jules & Délima Therrien)n1894-06-27 (B47f172v) d1895-03-10 (S10f192) (9ms) SAM

Anne-Marie-Carmen (Télesphore & Maria St-Laurent)n1931-09-21 (B55f79v) T m1951-08-22 (M7f111v) J.Arthur-Fernand St-Pierre (François & Blanche Therrien) SCL

Cathy (Donald & Jeanne-Aimée Savard)n1976-02-12 (B18f205) SAM

Catherine-Cécile (Octave & Antoinette Lévesque) n1921-04-02 (B17f74) T 1948-03-20 Arsène Filiatrault, Ste-Françoise Rose-Mère

M.Cécile (Paul & Cécile Sansom) n1961-04-24(B17f276) T

Charles (Jean & Marie Bernier) n1887-09-29 (B77f19v) m1909-01-07 (M3f313) Emilie Ouellet (Joseph & Delvina Miville) SAM d1964-12-13 (S4f20) (77ans) SCL

Charles-Edouard (Joseph & Joséphine Dugas) n1891-01-03 (B2f91v) SAM m1926-12-13 Adrienne Tremblay, Chicoutimi

Charles-Edouard (Jules & Délina Therrien) n
1892-09-18 (B70f129v) m1927-08-03 (7f238v) M.
Jeanne Therrien (Joseph & Marie Rioux) d1965-
09-28 (S28f180) (73ans) SAM

M.Claudette (Isidore & Bernadette St-Laurent)
n1940-06-26(B29f67) T m1959-08-22 Victor Bou-
cher, Ste-Catherine Mtl

M.Corinne(Octave & Antoinette Lévesque)n1918-
03-28 (B9f20v) T m1938-10-15 Rosaire Roy, St-
Jean-de-la-Croix Mtl

J.Delphis (Charles & Emilie Ouellet)n1915-05-
01 (B49f139v) SAM m1937-03-20 (M5f5) M.Anna
Boucher (Joseph & Albertine Vallée) T d1961-
05-18 (S2f182v) (46ans) SCL

J.Delphis (Octave & Antoinette Lévesque)n1906-
04-12 (B39f227) d1911-02-02 (S5f3v) (5ans)SAM

M.Dézilda (Joseph & Elmire Lévesque) n1906-
06-06 (B62f231) SAM

M.Thérèse-Dolorès (Isidore & Bernadette St-
Laurent)n1934-09-22(B54f146v) m1955-12-27(M13
f181v) Robert Collin (Thomas & Yvonne L'Ita-
lien) T

J.Donald (Donat & Anita St-Laurent) n1952-02-
21(B18f101) T m1972-04-03(M3f282) Jeanne-Ai-
mée Savard (Ovila & Georgette St-Pierre) SAM

Donat (Adélard & Louise Robidoux)n1923-12-04
(B73f124)m1950-08-19(M6f73v) Anita St-Laurent
(Elzéar & Evangéline Therrien) d1975-07-21(S
10f9) (51ans) T

J.Donat (Johnny & Délia Rioux) n1916-11-28
(B148f194v) d1916-12-04 (S54f195) (5jrs) SAM

J.Edmond (Charles & Emilie Ouellet) n1928-02-
24 (B12f141) T

Elianne (Adélard & M.Louise Lebideeau) m1945-01-17(M1f275v) Raoul St-Amand (Hector & Maria Tremblay) SAM

Elisabeth (Joseph & Lucie Bernier) m1879-05-20 (M6f98v) Georges Servant (f.Jean Servant & Rose Vion) d1915-02-26 (S8f133) (5ans) SAM

M.Elmire-Félicité (Ovila & Rose-Anna Fortin) n1941-11-23(B58f91) T m1960-08-20 Benoit Chicoine, St-Vital Moisie

Emile (Jean & Marie Bomier) n1880-09-23 (B72f139v)m1913-08-05(M17f84) Emérentienne Rioux (François & Georgina Beaupré) d1951-11-29 (S17f84) (71ans) SAM

J.Emile-Benoit (Adélard & M.Louise Lebideau) n1940-04-16 (B53f82) SAM m1959-06-13 Cécile Samson, N-D-du-Mont-Carmel Mtl

M.Anne-Alida dite Emilida (Jules & Délima Therrien) n1897-03-30 (B24f251) m1919-08-05 (M11f258) Napoléon St-Pierre (vf Florida Dugas) SAM

Charless-Eugène (Charles & Emilie Ouellet) n1924-01-17 (B4f127) T

M.Eugénie (Jules & Délima Therrien)n1899-04-09 (B18f34) m1920-10-04 (M15f290v) Auguste Perry (Philippe & f.Catherine Boulet) d1929-09-13 (S28f52) (30ans) SAM

M.Zélie dite Exsélia (Joseph & Elmire Lévesque) n1908-05-27 (B68f293) m1924-07-19 (M10f138v) Charles Miville (Joseph & Elisabeth Dugas) SAM

Florentine (Joseph & Joséphine Dugas) n1888-12-28 (B94f47) m1907-04-30 (M9f259v) Emile Bond (f.Eugène & f.Victoria Vallée) d1910-07-12 (S31f362v) (22ans) SAM

Florida (f. Joseph & f. Lucie Bernier) m1888-06-05 (M4f33) Jules Lafontaine (f. Félix & Séraphine Vion) d1896-07-27 (S26f232) (26ans) SAM

J. Gabriel (Delphis & M. Anna Boucher) n1937-02-

25 (B13f5v) T

Gaétan (Hector & M. Laure Therrien) n1943-02-20 (B11f194v) m1967-09-30 (M32f361) M. Lucille Mimeault (Odilon & Simonne Lapointe) SAM

M. Gaétane (Hector & M. Laure Therrien) n1941-08-30 (B100f140) m1965-09-18 (M22f176) Louis-Marie Carrier (Roland & Blanche Chouinard, SPA) SAM

M. Gaétane (Isidore & Bernadette St-Laurent) n1946-10-12 (B22f55v) SCL m1964-08-29 (M7f3131v) J. Philippe Millette (Louis & Alexina Côté) T

M. Georgette (Adélard & M. Louise Lebideau) n1929-04-05 (B35f38) m1950-04-11 (M3f215) Peter-Paul Chapman (Angus & Marguerite Connoly) SAM

J. Gerald (Jean-Marc & Jeannine Brière) n1962-11-16 (B2f286v) T

J. Gérard-Roger (Lionel & Henriette Côté) n1956-02-16 (B14f13) CC

M. Germaine (Joseph & Elmire Lévesque) n1913-10-26 (B124f91v) m1931-08-11 (M9f78) Jean-Baptiste-Isaïe Thibault (Joseph & Elise Boucher) 2è m1939-10-03 (M10f55v) J. Philogone-Léon Thibault (f. Joseph & f. Elise Boucher) T 3è m1966-09-17 J. Alfred-Antoine St-Pierre, Baie-Trinité

Germaine (f. Dominique & Yvonne Bond) m1939-06-07 (M4f206v) Alfred Vallée (Emile & Antoinette Dionne) d1943-04-11 (S6f55) (27ans) CC

J. Ghislain (Hector & M. Laure Therrien) n1944-05-27 (B63f246) d1946-11-01 (S41f67) (2ans) SAM

M.Gisèle (Ovila & Rose-Anna Fortin) n1934-03-27(B40f182) T M1951-03-27 Raymond Thibault, Despinassy(sic)

Gustave (Joseph & Joséphine Dugas) n1886-11-26 (B82f313) SAM

J.Hector (Jules & Délima Therrien) n1902-05-11 (B36f103v) m1940-07-23 (M15f94) M.Laure Therrien (f.Joseph & Marie Rioux) d1971-05-22 (S19f199) (70ans) SAM

J.Hector (Octave & Antoinette Lévesque)n1910-08-30 (B76f366v) SAM d1920-08-30 (S22f65) (10 ans) T

M.Hectorine (Majorique & Yvonne Bond) n1919-11-29(B65f50v)T m1942-09-01 Roland Pouliot,MJ

M.Hortense (Octave & Antoinette Lévesque) n 1916-03-27 (B49f170) SAM m1941-05-24 P.Eulysse Gosselin, Ste-Cécile Mtl

M.Imelda (Delphis & M.Anna Boucher)n1946-05-25 (B10f50) SCL m1963-08-24 (M8f14) Jean-Marc Therrien (Antoine & M.Anne Savard) T

Irène-Germaine(Majorique & Yvonne Bond)n1916-01-24 (B8f162v) SAM

J.Isidore (Joseph & Elmire Lévesque)n1909-07-13 (B70f330v) SAM m1931-06-24 (M6f74) Bernadette St-Laurent (Joachim & Marie Vallée) T

Jean(Joseph & Lucie Bernier)m1879-11-17(M17f115) Marie Bernier (Nicolas & Vitaline Bernier) d1895-01-30 (S6f189v) (39ans) SAM

Jean (f.Johnny & Marie Bernier)n1895-05-27 (B42f199) d1951-09-23 (S24f281) (56ans) SAM

Jean-Bell (Jules & Armandine Lévesque) n1938-08-18(B78f7v) m1962-08-18 (M22f236v) Laure-Aimée Michaud (Jean-Louis & Eva Langlois) SAM

J.Jean-Charles (Ovila & Rose-Emma Fortin)n...
enr1940-09-22(B13f10v) SCL m1963-07-06 Carmen
Jackson, N-D Qué.

Jean-Louis(Jules & Armandine Lévesque)n1940-
01-22 (B5f69) SAM m... Sandra BROWN, Ste-Au-
gustine Moncton

Jean-Denis (Joachim & Yvonne Collin)n1960-02-
23 (B26f117v) SAM

Jean-François (Donald & Jeanne-Aimée Savard)
n1979-11-05 (B89f82) sAM

Jean-Gilles (Jean-Bell & Laure-Aimée Michaud)
n1964-03-14 (B28f29) SAM

Jean-Guy (Delphis & Anna Boucher) n1940-07-07
(B6f8v) SCL

Jean-Louis-Conrad (Jules & Délima Therrien) n
1891-02-25 (B15f97) d1915-04-23 (S11f139) (24
ans) SAM

J.Jean-Marc-Antoine (Isidore & Bernadette St-
Laurent) n1937-12-17 (B60f21v) T m1960-02-27
...Brière, St-Louis-de-France Mtl

Jean-Martin (Léopold & Jeanne-Louise Dubé) n
1962-07-12 (B80f228) SAM

M.Jeanne-Aimée (Octave & Antoinette Lévesque)
n1913-03-09 (B31f68v) d1913-03-22 (S13f70) (8
jrs) SAM

Jeanne-d'Arc(Isidore & Bernadette St-Laurent)
n1936-04-15 (B20f179v) m1953-06-08 (M4f128)
Lorenzo Ross (Germain & Bertha St-Laurent) T

Jeannette-Marie (Ovila & Rose-Anna Fortin) n
1946-05-01(B30f177v) T m1964-06-27 J.Romuald-
Denis Thibault, St-Vital Moisie

M.Marcelle-Jeannine(Ovila & Rose-Anna Fortin)
n1933-02-04(B10f112) T m1949-01-03 Léonard
Boucher, St-Luc Forestville

J.Joachim (Isidore & Bernadette St-Laurent) n
1933-08-02 (B44f122) T m1957-05-25 (M8f287v)
Yvonne Collain (thomas & Yvonne L'Italien)SAM

J.Joachim (Joseph & Elmire Lèvesque) n1921-
01-10 (B2f71) T d1925-02-23 (S2f150v) (4ans)T

Joseph (vf Lucie Bernier) d184-08-25(S18f253)
(62ans) SAM

Joseph (Joséphine Dugas) d1915-11-10(S38f158)
(77ans) SAM

Joseph (Joseph & Joséphine Dugas)m1903-10-20
(M16f142v) Elmire Lèvesque (Désiré & Arthé-
mise Gagnon) SAM d1945-09-02(S15f164)(65ans)T

Johnny(Johnny & Maria Bernier)m1916-01-10(M..
f133) Adélia Rioux (François & Georgianna
Beaupré) ML

Joséphine (Joseph & Joséphine Dugas) n1879-
04-19 (B34f95) d1879-04-25 (S15f96)(6jrs) SAM

M.Joséphine (Joseph & Joséphine Dugas) n1882-
03-03(B19f173)m1899-02-31(M3f31v)François-Xa-
vier Dupuis (f.Dieu-Donné & Marie Thivierge)
SAM d1926-02-29 (S4f54) (37ans) T

J.Jules (Jules & Délima Therrien) n1906-04-20
(B41f227v) m1937-07-14 (M12f271) Armandine
Lèvesque (Emile & f.Georgianne St-Laurent) d
1963-09-30 (B32f299) (57ans) SAM

Jules (Joseph & Lucie Bernier)m1884-10-21(m21
f257v)Délima Therrien (William & Scholastique
Bélanger) d1932-08-20 (S18f137) (71ans) SAM

M.Laure (Joseph & Elmire Lèvesque) n1910-10-
21 (B91f373v) d1911-08-02 (S31f24) (10ms) SAM

M.Laure (Octave & Antoinette Lèvesque)n1912-
01-18 (B4f37) SAM m1933-05-03 (M3f70v) Aurèle
Lemieux (Norbert & Alma Tardif) CC

Majorique (Joseph & Josephine Dugas)n1896-03-25 (B14f224) m1915-02-15 (M2f131v) M.Olivonne Bond (Eugène & Victoria Vallée) d1923-10-23 (S27f122) (27ans) T

M.Malvina (Joseph & Josephine Dugas)n1884-11-10(B78f259v) m1901-11-26(M19f95v) Jean Vallée (Joseph & Adèle Thivierge) d1907-03-22 (S10f254v) (21ans) sam

J.Omer-Marcel (Delphis & Anna Boucher) n1938-04-22 (B27f31) SCL

M.Marguerite-Denise (Adélard & M.Louise Lebi-deau) n1932-07-16 (B65f136) SAM

M.Marguerite(Isidore & Bernadette St-Laurent) n1932-03-14 (B14f89v) m1951-05-15 (M3f84) Xavier Fournier (Généreux & Emilia Fournier) T

M.Marjolaine (Donat & Anita St-Laurent)n1956-08-27 (B43f194) T

Marie (Joseph & f.Lucie Bernier) m1884-01-26 (M8f230v) Charles Dugas (f.Michel & Séverine Servant) d1950-07-14 (S34f226v) (85ans) SAM

Marie (Jules & Délima Therrien) d1899-01-16 (S3f31) (4ans) SAM

Marie-Ange (Octave & Antoinette Lévesque) n 1909-01-30 (B13f316) SAM d1931-12-15 (S30f44) (22ans) CC

Marie-Anna-Jeannette (Joseph & Elmire Lévesque) n1915-09-05 (B101f150v) SAM

Madeleine-Mariette (Télesphore & Maria St-Laurent)n1935-04-03 (B14f156v) T m1952-08-09 (M1f121) J.Jules-Noël (Willie & Maria Bélanger) SCL

Mariette-Noëlla (Télesphore & Maria St-Laurent)n1933-07-22 (B42f121) m1955-07-20 (M... f...) J.Aurélien Rioux) (Napoléon & Maria St-Laurent(sic) T

M.Marthe-Edith (Ovila & Rosanna Fortin)n1944-07-24(B36f140v) T m1970-09-11 Gratien Pinette, St-Vital Moisie

Nathalie (Jean-Guy & M. Pauline Blanchet) n1974-02-09 (B12f9) SAM

Jean-Noël (Télesphore & Maria St-Laurent) n1929-12-23 (B61f44) T

Octave (Joseph & f.Joséphine Dugas) m1905-10-24(M14f212) Antoinette Lévesque (Désiré & Arthemise Gagnon) SAM

Octave (ép. Antoinette Lévesque) d1921-10-20 (S15f85 (35ans) T

Omer (f.Joseph & f.Joséphine Dugas) d1922-04-12 (S5f92v) (24ans) T

J.Osias-Omer (Majorique & Yvonne Bond) n1922-04-10 (B32f94v) d1924-06-08(S14f134v)(2ans)T

J.Omer (Ovila & Rose-Emma Fortin) n1938-12-16 (B3f1v) SCL m1960-08-20 Elise-Madeleine Fournier, St-Vital Moisie

J.Ovila (Joseph & Elmire Lévesque, T) n1905-02-03 (B12f187) m1932-03-28 (M3f125v)M.Rose-Anna Fortin (Théophile f.Edith Sohier) SAM

J.Osias (Joseph & Joséphine Dugas)n1906-07-02 (B47f62) m1920-04-13 (M7f277v) Alvine Bernatchez (vve Jean-Baptiste Vallée) d1921-12-11 (S38f36) (21ans) SAM

Patrice-Marco (Léopold & Jeanne-Louise Dubé) n1969-10-30 (B93f64) SAM

Patrick (Donald & Jeanne-Aimée Savard) n1974-03-03 (B20f13) SAM

J.Paul (Joseph & Joséphine Dugas) N1880-03-06 (B17f125) SAM

J.Paul-Almé (Isidore & Bernadette St-Laurent)
n1951-07-04 (B31f87) T m1975-07-12 Patricia-
Mainville, GV

J.Pierre (Jules & Délina Therrien) m1904-06-
29 (B72f166) m1936-02-05 (M2f228v) Adèle Mi-
ville (Antoine & Odina Vallée) d1962-10-29
(S31f247) (58ans) SAM

M.Pierrette (Lionel & Henriette Côté) n1949-
09-07(B96f3v) CC m1971-12-18 André Brousseau,
St-Claude Ville Laval

J.Gérard-Raymond (Ovila & Rose-Anna Fortin) n
1937-118 (B54f19v) T m1961-11-25 Jocelyne Ha-
milton, St-Vital Moisie

J.Régent (Léopold & Jeanne-Louise Dubé)n1960-
08-19 (B90f137v) SAM

J.Régis (Ovila & Rose-Anna Fortin) n1936-02-
25 (B9f176v) T

Laurent-Renault(Léopold & Jeanne-Louise Dubé)
n1963-10-22 (B135f4) SAM

J.Roland (Joachim & Yvonne Collin) n1958-02-
09 (B16f23v) SAM

M.Rose-Anna (Joseph & Joséphine Dugas) n1895-
02-06 (B10f189v) d1895-04-12(S13f195)(2ms)SAM

M.Simone-Jacqueline (Delphis & Anna Boucher)
n1943-11-19 (B21f30v) SCL m1970-11-28(21f127)
Jean-Marc Vallée(Désiré & Vitaline Therrien)T

J.Steve (Gaëtan & Lucille Mimeault)n1962-09-
09 (B78f451) SAM

Stéphan (Donald & Jeanne-Aimée Savard) n1972-
05-31 (B52f313) SAM

Sylvie (Gaëtan & Lucille Breton) n1971-06-30
(B51f214) SAM

M.Thérèse-Rachelle (Adélarde & M.Louise Lebi-
deau) n1936-08-14 (B77f244) d1936-08-14 (S17
f244) (1jrs) SAM

J.Télesphore (Octave & Antoinette Lévesque) n
1907-07-14 (B78f267) m1929-01-05 (M225v) Maria
St-Laurent (Emilien & Adélie St-Laurent) T

M.Yvonne (Joseph & Elmire Lévesque) n1917-01-
15 (B3f2v) m1937-10-25 (M18f19v) Henri Perrée,
Philippe & Marie Charest, St-Jérôme) T

BRIARD

J.Louis-Alfred (Louis & Odélie Langlois) n1905-
11-22 (B20f127) m1927-06-29 (M6f97v) Rosabelle
Boucher (Achille & Adèle Côté) 2è m1936-01-29
(M1f73v) Alexina Boucher (feu Achille & Adèle
Côté) SM

Anonyme (Louis & Odélie Langlois) n d1908-08-
17 (B S8f142v) SM

M.Céline (François & Marie Vallée) n1879-09-
20 (B12f28) SM

J.Donatien (Alfred & Alexina Boucher) n1935-
08-07 (B17f131v) SM m1960-05-07 Lorraine Gau-
dreau, St-Paul-de-la-Croix Mtl

M.Elisabeth (François & Marie Vallée) n1875-
09-22 (B17f7) SM

M.Emilia (François & Marie Vallée) n1887-03-
11 (B2f58) SM

François (vf Louise Dunn) d1888-05-09 (S3f64)
(85ans) SM

François (François & Louise Dunn) m1874-12-23
(M...f87) Marie Vallée (Célestin & Julie Du-
puis) ML

François-Xavier (François & Marie Vallée) n
1884-06-22 (B6f50) m1918-02-12 (M1f210) Adèle
Gagnon (Pierre & Marie Savard) SM

Georgina (François & Marie Vallée)n1894-09-17
(B5f81v) m1915-10-18(M3f189) James Bergeron
(William & Marcelline Henley) SM

Hubert (Ernest & Anne-Marie Cassivi)m1968-06-
29 (M1f155) Jeannine Rioux (Cyrille & Jeanne
Auclair) RC

M.Laure (Louis & Odélie Langlois) n1903-03-25
(B3f113) SM

Louis-Ernest (François & Marie Vallée) n1877-
02-11(B2f15v) m1902-04-07(M2f109) Odélie Lan-
glois (Michel & Laure Boulet) SM

M.Rose-Simone (Alfred & Rosabelle Boucher) n
1928-03-24 (B7f108v) m1951-07-18(M3f126) Fer-
nand Campion (Napoléon & Thérèse Brisebois)SM

M.Rose-Eva (Louis & Odélie Langlois)n1907-07-
23 (B15f135v) d1907-09-08 (S3f136) (1ms) SM

M.Sara (François & Marie Vallée)n1882-01-02
(B2f42) m1901-05-28 (M2f104) Joseph Laflamme
(feu Thomas & feu M.Anne Girard) SM

M.Virginie (François & Marie Vallée)n1889-06-
29 (B15f68v) m1909-09-26 (M1f150v) Philibert
Sohier (Nesley & Sara Castonguay, SAM) SM

M.Yvonne (Louis & Odélie Langlois) n1904-08-
17 (B10f120) m1927-12-28 (M15f106) Antoine
Clavette (Edouard & Virginie Marticotte) SM

BRIERE

Angéline(Frédéric & Marguerite Shaw)m1899-02-
11(M1f94) Euloge Blanchet (Charles & f.Elisa-
beth Fournier) d1953-05-28 (S3f187)(77ans) SM

BRILLANT

Léa (ép. Ignace Létourneau) d1893-07-15 (S18f
147v) (39ans) SAM

BRIND'AMOUR

Jean(Louis & Denise Fraser, Lor.Ville)m1980-
06-28(M6f193)Angèle Gosselin(Noël & Ghislaine
Dion) CC

BRITT

Simon-Nicolas (Claude & Diane Tremblay) n1976-07-21 (B63f263) SAM

BRISEBOIS

Adélaïde (Esdras & Catherine Poitras) m1906-

06-26 (M8f232v) Arthur Deroy (Pierre & Philomène St-Laurent) 2è m1917-08-21 (M11f208v) Edmond Fournier, LMs (vf Marie Marceau) SAM

M.Adélaïde-Amanda (Antoine & Sophie Létourneau) n1888-09-09 (B45f99v) m1916-11-06 (M17f193v) Octave Vallée (vf Eugénie Vallée) SAM d1962-05-13 (S2f178v) (74ans) MS

M.Adéline-Lise (Adrien & Anne-Marie Lafontaine) n1954-03-20 (N63f100v) m1975-08-22 (M32f161) Léandre Pelletier (Charles-Edouard & Eveline Dupuis) SAM

Adolphe (Louis & Esther Vion) n1853-05-21 (B30f18) SAM

Adrien (Georges & Adéline Niquette) m1946-07-31 (M14f52v) Berthe Gagnon (f. Joseph & Anaïse Lemieux) 2è m1951-01-31 (M1f253) Anne-Marie Lafontaine (Edouard & Eva Pelletier) SAM

J.Alain (Théodose & Adéline Dion) n1952-01-19 (B10f293) d1976-08-09 (S20f252) (24ans) SAM

J.Albin (Jean-Paul & Noëlla Vallée) n1961-07-25 (B27f279) T

Alma (Antoine & Sophie Létourneau) d1896-05-31 (S22f229) (14ans) SAM

Amanda (Esdras & Catherine Poitras) d1897-05-27 (S11f257) (1an) SAM

J.André (Clément & M.Marthe Thibault) n1962-11-28 (B53f3) T

André-Albert (Georges & Adéline Niquette) n1932-02-10 (B11f122) SAM m1958-07-12 Adéline Tanguay, Ste-Bernadette Mtl

André-Germain(Louis & Arthémise Dupuis)n1934-02-04 (B07f132v) T

M.Angèle (Edmond & Rolande Labrie) n1962-05-03 (B18f291) T

M.Angèle-Johanne (Maurice & Angèle Paradis) n 1963-11-16 (B10f95v) SA

Claude-Anick (Roland & Théodora Dion) n1965-04-30(B9f6) m1986-07-19(M1f29) Langis Henley (Albert & Pauline Vallée) MS

Anonyme (Arthur & M.Anne Gagnon)n d1947-08-23 (B149 S34f109) SAM

Anonyme (Clément & Ghislaine Pouliot)n d1968-01-18 (B S4f391) SAM

Anonyme (Jean-Bte & Athalie Labrie)n d1874-12-22 (B88 S55f120) SAM

Anonyme (Jean-Bte & Athalie Labrie)n d1876-05-16 (B36 S1f27v) SAM

Anonyme (Joseph & Marie Deroy)n d enr1918-07-30 (B S15f211) CC

Anonyme (Louis & Esther Vion)n d1869-08-17(B S16f20v) SAM

Anthime (Baptiste & Athalie Labrie)n1864-02-26 (B30f66) d1874-04-12 (S21f104v) (10ans)SAM

Antoine (Louis & Esther Vion (1856-07-07(B32f 51v) m1881-07-05(M8f159) Sophie Létourneau(Joseph & f.Adeline Paradis) SAM d1923-05-31(S14 f11) (66ans) T

Antoine (Antoine & Sophie Létourneau) m1911-07-04 (M10f20v) M.Rose-Anna Vallée (Isaïe & Desneige Mimeault) SAM d1956-11-29(S11f201v)T

J.Antoine-Maurice(Antoine & Rose-Anna Vallée) n1912-06-13 (B56f49) SAM

J.Antoine (Louis & Arthémise Dupuis) n1935-05-19 (B25f161) m1956-12-26 (M16f203) Raymond Dupuis (Emile & Laura Labrie) T

J.Antoine-Maurice (Maurice & Yvonne Lévesque)

n1939-10-05 (B43f56v) T m1961-11-11 (M5f83)
Angèle Paradis (Louis & Elisabeth Fournier)SA

M.Antoinette-Laurette (Louis & Joséphine Marquis) n1876-03-16 (B15f23v) m1897-06-15 (M8f258v) François Fournier (Joseph & Adèle St-Laurent) d1951-12-30 (S1f291v) (75ans) SAM

M.Antoinette (Désiré & Marie Servant)n1923-04-28 (B34f80v) m1941-07-23 Louis-Philippe Paquet, SAM

J.Arsène (Joseph & Georgianna Tanguay)n1952-08-15 (B128f16v) SAM

J.Arthur (Joseph & Anna Michaud)n1895-07-17 (B52f202v) SAM

J.Arthur (Esdras & Catherine Poitras) n1898-09-14 (B53f23v) m1923-09-20 (M18f98v) M.Anne-Vitaline Gagnon (Joseph & Marie Lemieux) SAM

Auguste-Delphis (Joseph & Louise-Anna Emond) n1908-06-05 (B31f8v) d1908-06-14 (S11f9v) (10 jrs) CC

M.Bernadette (Arthur & M.Anne Gagnon) n1928-04-10(B34f9v) d1928-05-01(S21f11 (20jrs) SAM

M.Berthe-Simonne (Arthur & M.Anne Gagnon) n1936-08-23 (B79f244v) m1959-12-30 (M24f111v) Honoré-Léonard Vallée (Théodore & M.Rose Bergeron) SAM

Gilberte-dite Berthe (Arthur & M.Anne Gagnon) n1934-03-24 (B42f182) d1934-05-16 (B17f185v) (1an) SAM

J.Bertrand-Pascal (Omer & Gilberte Lévesque) n1944-04-08 (B14f132) d1944-04-13 (S5f132) (3jrs) T

J.Bertrand (Omer & Gilberte Lévesque)n1950-08-20 (B39f74) m1972-07-15 (M10f154) Louise-Anne Labrie (Hermènégilde & M.Louise Dupuis)T

J.Carl (Charles & M.Blanche Pelletier)n1968-11-29 (B193-473) SAM

Carmen (Clément & Jeannine Pouliot)n1954-08-16(B4 af40v) m1976-09-03(M34f259) Marcel St-Laurent (Robert & Florida Dupuis) SAM

M.Carole (Adrien & Anne-Marie Lafontaine) n 1955-12-08 (B179f203v) SAM

M.Cécile (Louis & Arthmise Dupuis)n1926-05-29 (B35f178) m1943-04-17(M5f10) Adhèmar Therrien (f.Emile & f.Eugénie Dupuis)

M.Joseph-Célanire (Antoine & Sophie Létourneau) n1895-02-06 (B9f189v) d1905-12-27(S49f 219) (9ans) SAM

M.Chantal-Jocelyne (Théodose & Adélina Dion) n1957-10-02 (B159f12v) SAM

Charles-Edouard (Jean-Bte & Athalie Labrie) n 1868-10-06 (B8f5) SAM

Charles-Eugène (Désiré & Marie Servant)n1937-11-01(B88f280) m1963-08-17(M23f287v) Blanche Pelletier (f. Laurent & Yvonne Bêchard) SAM

M.Claire (Octave & Georgianne Tanguay) n1953-05-25(B...af276) m1972-02-25 (M2f276) Benoit St-Laurent (Omer & Anastasie Collin) SAM

Clara (Joseph & Henriette Lepage) n1844-07-06 (B30f27v) SAM

M.Clara (Léon & Eléonore Létourneau) n1852-02-28 (B37f7) SAM

J.Thomas-Claude (Maurice & Yvonne Lévesque) n 1937-05-14(B22f8v) m1959-11-28(M12f253)Estelle St-Laurent (Elzéar & Evangéline Therrien)T

J.Claude (Arthur & M.Anne Gagnon) n1942-03-09
(B41f160v) d1942-09-27 (S33f182v) (6ms) SAM

Claude (Jean & Gaétane Poirier) n1972-08-07

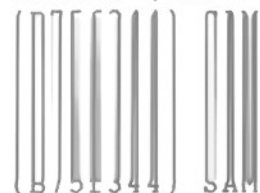

M.Claire-Claudette (Desiré & Marie Servant)
n1939-02-19 (B16f31) SAM

M.Claudette (Louis & Arthémise Dupuis)n1940-
10-10(B46f72) m1962-10-20(M6f299) Jean-Eudes
Collin (Germain & M.Anna St-Laurent) T

M.Claudette (Arthur & M.Anne Gagnon)n1943-07-
12 (B68f208v) d1943-09-29 (S37f220) (2ms) SAM

M.Clémence(Clément & Ghislaine Pouliot)n1956-
01-26(B17f212v) SAM m1974-07-11(M20f49)Antoi-
ne Collin (Edgar & Marie Paquet) SAM

J.Clément (Arthur & M.Anne Gagnon)n1932-10-08
(B95f14v) m1955-07-14(M4f180v) Ghislaine Pou-
liot (Jean & feuë Hélène Tanguay) SAM

J.Clément (Louis & Arthémise Dupuis)n1937-04-
04 (B15f6v) m1957-12-30(M14f223v) Marthe Thi-
bault (Adélarde & Rose-Eva Bonneau) T

J.Clément-Mario (Théodose & Adéline Dion) n
1954-03-2(B58f99v) SAM m1954-03-24(B58f99v)
SAM m1975-07-05 Johanne Pépin,La-Nativité Mtl

Cléophas (Louis & Rose Vion) n1861-01-01 (B1
f16) SAM

J.Clermont (Omer & Adéline Tanguay)n1939-07-
27(B75f48) m1959-08-08(M10f88v) Angèle Pelle-
tier (Charles-Edouard & Eveline Dupuis) SAM

Daniel (Adrien & M.Anne Lafontaine)n1965-02-
04 (B26f112) SAM

Dave (Octavien & Mariette Labrie) n1976-09-09
(B76f275) SAM

Delphine (Jean-Bte & Nathalie Labrie)n1864-11-20 (B...f...) m...Ludger Gagnon

M.Delphine (....) n1865-11-20 (B53f10v) CC

M.Délina (Louis & Esther Rioux)n1866-10-10 (B43f17) CC

J.Denis (Edmond & Rolande Labrie) n1950-12-08 (B56f78) T m1972-12-30 Diane Savard Ste Marguerite-Marie Mtl

J.Charles-Denis(Roland & Thèodora Dion)n1947-04-02 (B8f62) m1973-07-21 (M7f108) Florence Gasseau (Maurice & Adrienne Sohler) MS

M.Denise (Romain & Lucia Vallée) n1954-01-06 (B8f87v) SAM

Désiré (Joseph & Virginie Collin)n1852-05-04 (B39f7v) SAM

J.Désiré-Romuald (Joseph & Louise-Anna Emond) n1902-10-22 (B55f93) m1922-08-07 (M6f53v) M. Domithilde Servant (Polycarpe & Marie Marin) d1958-05-25 (S9f35v) (55ans) SAM

M.Dolorès (Omer & Adélina Tanguay)n1942-07-14 (B104f175v) m1962-05-25 (M3f219v) Jean-Denis-Evariste St-Laurent (Wilfrid & Corinne Lévesque) SAM

J.Dominique (Raymond & Gabrielle Isabelle) n1962-03-12 (B24f213v) SAM

J.Louis-Donald(Edmond & Rolande Labrie)n1949-03-26(B13f49) T m1975-10-04 Jocelyne Vaillancourt, St-Damase Mtl

J.Louis-Edmond (Louis & Arthémise Dupuis) n1917-07-26 (B37f11) m1945-06-21 (M7f160) Rolande Labrie (Charles & Léa Dupuis) T

Eléonore-Sophie (Joseph & Victoire Blanchet)
m1867-05-12 (M12f129v130) Edouard Pelletier
(François & Marguerite Dutremble dit Desro-
siers) SAM

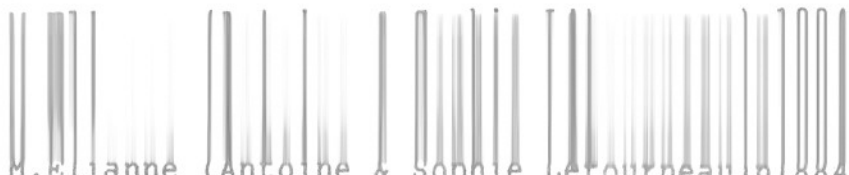

M.Elianne (Antoine & Sophie Létourneau)n1884-
12-04(B92f263)SAM m1913-01-07 Jos.Vallée, SAM

Emilie (Joseph & Victoire Blanchet)n1845-09-
12 (B3f5) m1862-02-11 (M7f33v) Evangéliste
Lizotte (Edouard & M.Olive Deroy) SAM

Emilie (Antoine & Sophie Létourneau)m1907-01-
10 (M1f248) Charles Collin (Charles & Ursule
Dugas) d1963-08-26 (S24f290) (73ans) SAM

Emilie (Léon & Eléonore Létourneau)n1853-06-
03 (B31f18) SAM

J.Ernest-Antoine (Esdras & Catherine Poitras)
n1887-01-31(B12f4) d1887-03-03(S3f7)(lms) SAM

Esdras(Louis & Esther Vion)n1858-02-06(B7f70)
m1882-11-07(M9f189v)Catherine Poitras (Hubert
& Ursule Labrie)d1924-01-01(S1d108)(68ans)SAM

J.Baptiste-Esdras (Louis & Esther Vion)n1855-
01-10 (B5f34) SAM

Esdras (Léon & Eléonore Pelletier) n1859-02-
26 (B8f86) SAM

M.Estelle (Antoine & Rose-Anna Vallée) n1922-
11-30 (B61f102v) m1949-04-20 (M2f50v) Jean-
Marc L'Italien (Jean-Charles & Rose-Aimée
Fourier, MS) T

M.Estelle (Désiré & Marie Servant)n1924-09-03
(B69f133-134v) SAM m1946-05-25 Léopold Cho-
quette, St-Léon Westmont

J.Eugène (Arthur & M.Anne Gagnon)n1929-06-25
(B59f45v) SAM

M.Eugénie-Louisiana(Joseph & Louisiana Emond)
n1906-04-22 (B18f167) CC

M.Eugénie (Antoine & Sophie Létourneau)n1883-05-29 (B45f204) SAM

Eugénie (Esdras & Catherine Poitras) m1912-02-19 (M5f39v) J.Louis Barriault (Jean-Bte & M.Louise Ross, LC) SAM

M.Eulalie (Jean-Bte & Nathalie Labrie) n1867-(B45f131v) SAM

J.Fernand (Omer & Gilberte Lévesque) n1941-03-21 (B13f79v) T m1963-09-07 Cécile Dupuis, Ste-Brigitte Mtl

Flore (Joseph & Victoire Blanchet)m1841-01-14 (M1f93) Jean-Marin (f.Jean-Bte & Josephte Le-page) d1856-04-15 (S5f48v) (33ans) SAM

M.France (Léonard & Noëlla Sergerie)n1957-12-02 (B153f83v) CC m1984-09-08 Raymond Englis St-Joseph-du-Lac

M.Francine(Clément & M.Marthe Thibault)n1960-04-07 (B23f260v) T

M.Francine (Théodose & Adélina Dion) n1955-12-05 (B177f203) SAM m1974-12-06 (au civil) Yvan Poitras...

François-Xavier (Georges & Adéline Niquette) n1940-04-06 (B43f80v) SAM m1967-07-22 Denise Laferrière, Ste-Brigitte Mtl

J.Marie-Antoine-Gaétan (Théodose & Lina Dion) n1946-06-13 (B83f46v) SAM m1967-07-15 (M15f333) Chantal Demers (Alfred & Mariette St-Laurent) SAM

M.Paule-Gaétane(Arthur & M.Anne Gagnon)n1940-04-12 (B47f81) m1957-08-21 (M18f4v) Gaétan Gaudreau (Willie & Yvonne Beaudoin) SAM

J.Gérald (Jean-Paul & Noëlla Vallée) n1956-09-10 (B45f196) T

Georges (Esdras & Catherine Poitras) n1893-03-30 (B19f141) m1917-02-19 (M1f198v) M.Rose Deroy (Pierre & Philomène St-Laurent) SAM

J. Georges (Joseph & Anna Michaud) n1897-05-03

(B35f255) d1897-07-27 (S21f263v) (3ms) SAM

Georges-Marie (Georges & Adéline Niquette) n1927-03-20 (B26f226v) SAM

Georges-Roland (Georges & Rose Deroy) n1918-04-13 (B38f226v) SAM m1944-10-28 (M5f40v) M.Jeanne-Théodora Dion (...) MS

Georgianne (Antoine & Rose-Anne Vallée) n1917-10-19 (B54f15v) m1936-07-22 (M5f187) Dominia Servant (Georges & Marie Therrien) T

Germain-André (Louis & Arthémise Dupuis) d1934-08-30 (S15f145) (6ms) T

M.Ghislaine (Omer & Gilberte Lévesque) n1947-11-02 (B54f23) T m1970-05-16 Fernand Richer, N-D Laflèche

J.Gilbert (Joseph & Marie Deroy) n1921-05-21 (B42f30) CC

J.Gilles (Jean-Paul & Noëlla Vallée) n1955-09-10 (B46f175v) m1978-06-23 (M6f90) Linda De l'Etoile (Jean-Marc & Estelle Brisebois) T

M.Ginette (Clément & Ghislaine Pouliot) n1957-03-10 (B39f276v) m1974-09-23 (M38f83) Gilles Labrie (Léonard & Gertrude Pelletier) SAM

J.Guy (Arthur & M.Anne Gagnon) n1931-03-20 (B29f96v) SAM

M.Guy-Anne (Julien & Lilianne Dupuis) n1969-03-15 (B5f79) T

M.Hélène (Louis & Joséphine Marquis) n1874-05-21 (B36f107v) SAM

M.Hélène (Jean-Paul & Noëlla Vallée) n1957-09-28 (B52f217v) m1977-05-27 (M3f54) Raymond Bélisle (Nazaire & M.Paule Blanchette) T

M.Hélène (... & Jacynthe Brisebois) n1978-11-26 (B1f166) MD

J.Henri-Paul (Omer & Gilberte Lévesque) n1952-11-10 (B66f116v) T m1975-12-06 M.Rita Collin, St-Léon-de-Cowansville

Henriette (Louis & Joséphine Marquis) n1881-07-07 (B48f159v) SAM

Hervé (Fernand & Cécile Dupuis) n1969-09-27 (B21f106v) T

J.Homer (Esdras & Catherine Poitras) n1903-03-01 (B12f127v) m1933-02-22 (M2f152v) Adeline Tanguay (Ernest & Elise Fortier) SAM

Anne-Huquette (Désiré & Marie Servant) n1936-02-26 (B16f230) m1956-08-25 (M22f245) J.Denis Deroy (Alexandre & M.Laure Roy) SAM

M.Huquette-Lina (Adrien & Anne-Marie Lafontaine) n1957-04-03 (B55f280) SAM

M.Irène (Louis & Arthémise Dupuis) n1922-12-27 (B67f103v) m1944-06-22 (M7f136) Louis-XVI Servant (Auguste & M.Anne Blanchet) T

J.Jacques (Romain & Lucia Vallée) n1958-03-26 (B36f27v) SAM

J.Jacques (Edmond & Rolande Labrie) n1959-10-23 (B49f251v) m1980-07-26 (M4f144) Johanne Lévesque (Romain & Gertrude Therrien) T

M.Jacynthe-Johanne (Roland & Théodora Dion) n1952-01-29 (B3f102) MS

M.Jacynthe (Raymond & Gabrielle Isabelle) n1963-06-08 (B76f275v) SAM

Jean (Léon & Léonardine Létourneau) n1856-10-17 (B49f55) SAM

J. Jean (Romain & Lucia Vallée) n1950-03-29 (B47f213v) SAM m1972-05-13 Gaétane Poirier,

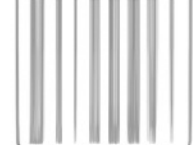

Ste-Blandine Rim.

Jean-Bte (Georges & Adéline Niquette) n1937-06-20 (B59f268v) SAM m1956-08-14 Yvette Courval, St-Jean-Bte Mtl

Jean-Bte (Louis & feue Esther Vion) m1879-10-28 (M15f113v) Sara Tanguay (Jean & M. Louise Parent) d1947-06-25 (S26f99) (92ans) SAM

Jean-Bte (Louis & Sara Tanguay) n1884-08-20 (B59f253) d1887-02-12 (S2f5) (2ans) SAM

Jean-Bte (Joseph & Victoire Blanchet) n1841-04-21 (B2f91) m1862-05-06 (M11f37v) Nathalie dite Athalie Labrie (Alexandre & Marguerite Marceau) SAM

Jean-Guy (Antoine & Raymonde Dupuis) n1959-01-16 (B2f238) T

Jean-Guy (Théodose & Lina Dion) n1942-06-02 (B83f169v) d1942-09-20 (S34f183) (4ms) SAM

Jean-Marc (Louis & feue Arthémise Dupuis) m 1963-07-03 (M3f9v10) Denise Therrien (Léonard & Bernadette Miville) d1967-11-03 (S9f78v) (35ans) T

J. Louis-Marie-Paul dit Jean-Paul (Louis & Arthémise Dupuis) n1929-12-07 (B58f44) m1954-10-30 (M10f156v) Noëlla Vallée (Luc & Bertha Samson) T

Jean-Paul (Théodose & Adélina Dion) n1949-11-27 (B150f199v) SAM

Jean-Paul (Marius & Estelle Lafontaine) n1955-01-09 (B10f154) SAM

Jean-Paul (Joseph & Marie Deroy) n1923-01-24
(B11f68v) CC

J.Jean-Pierre(Léonard & Noëlla Lamarre)n1956-
11-03 (B129f43v) CC

Jean-Yves (Omer & Gilberte Lévesque) n1951-
09-28 (B49f93) T m1976-07-23 (M242) Hélène
Collin (Adhémair & Rita Dugas) SAM

M.Jeanne-Amanda (Esdras & Catherine Poitras)
n1896-05-05 (B27f228) SAM m1941-01-11 Emile
Côté, St-Vincent-de-Paul Qué. 2è m1963-10-19
Georges-Arthur dit Honoré Simard, St-Jean-
Baptiste Qué.

Jeannette (Désiré & Marie Servant) m1941-07-
23 (M5f134v) Louis-Philippe Paquet (Arthur &
Marie Deschênes) SAM

M.Jeannette (Louis & Arthémise Dupuis)n1928-
01-30 (B9f14) m1947-01-04 (M1f1v) Valmont
Therrien (vf Gabrielle Therrien) T

Jérôme (Joseph & Virginie Collin) n1850-09-05
(B45f28v) SAM

Joachim (Louis & Joséphine Marquis) n1878-10-
15 (B77f81v) d1880-08-15 (S25f135v) (22ms)SAM

Rémi-Joël (Jean-Paul & Noëlla Vallée) n1977-
12-29 (B2f88) T

M.Johanne (Clément & Ghislaine Pouliot)n1959-
11-15 (B153f106v) SAM

M.Josée (Octavien & Mariette Labrie) n1974-
07-28 (B69f77) SAM

Joseph (Joseph & Victoire Blanchet) m1843-08-
24 (M6f18) Henriette Lepage (Eloi & Julienne
Pineau) 2è m1848-02-01(M5f4v) Virginie Collin
(Joseph & feuè Julie Pineau) d1884-05-20 (S3
f25) (32ans) SAM

Joseph (ep. Victoire Blanchet) d1870-04-11
(S4f33v) (74ans) SAM

Joseph (f. Joseph & Virginie Collin) n1854-07-

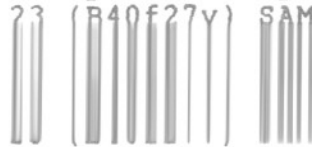

Joseph (Léon & Eléonore Létourneau) n1855-
02-09 (Bf34v) SAM

Joseph (Louis & Esther Vion) n1864-10-02 (B1
f...) CC m1891-06-16 (M5f102) M. Anne Michaud
(Louis & feu Henriette Picard) SAM 2è m1897-
09-07 (M12f56) Amarilda Emond (Joseph & Lucie
Levasseur) 3è m1914-01-07 (M1f108v) M. Odina
Deroy (Achille & Léa Vallée) d1938-01-16 (S3
f174) (72ans) CC

Joseph (Joseph & Louise-Anne Emond) n1904-05-
29 (B29f126v) CC m1934-08-10 M. Delima Auger,
Trois-Rivières

Joseph (Arthur & M. Anne Gagnon) n1952-02-01
(B51f299v) d1952-03-16 (S18f299v) (15jrs) CC

Josephine-Jacqueline (Théodose & Adélina Dion)
n1944-03-21 (B32f238v) m1966-08-06 (M16f253)
Omer St-Pierre (Romain & Jeanne Mimeault) SAM

Joséphine (Joseph & Victoire Blanchet) m1848-
08-21 (M8f11) Antoine Amiot-Labrie (Alexandre
& Marguerite Marceau) SAM

M. Joséphine (Louis & Joséphine Marquis) n1870-
12-18 (B81f44) SAM

Julie (Joseph & Victoire Blanchet) m1861-09-
24 (M40f26) Séverin Chenel (Louis & François
Sylvestre) SAM

Julie (Joseph & Virginie Collin) n1848-12-13
(B2f13v) SAM

M. Julie (Léon & Eléonore Létourneau) n1860-
12-03 (B71f14v) SAM

Julien (Omer & Gilberte Lèvesque) n1943-02-25 (B10f111) T m1964-09-05 Lillianne Dupuis, N-D-de-Grâce Mtl

J.Karrel (Gaëtan & Chantal Demers) n1968-10-06 (B87f458) SAM

Kattie (... & Carole Brisebois) n1977-02-14 (B22f14) d1977-09-07 (S29f371) SAM

M.Laure (Antoine & Rose-Anna Vallée) n1915-07-23 (B103f151) SAM d1919-02-23 (S2f38) (3ans) T

Laurent (Omer & Gilberte Lèvesque) n1954-02-19 (B10f142v) T

Léa (vve Ignace Létourneau) d1893-07-15 (S18f147v) (39ans) SAM

Léon-Polida (Léon & Eléonore Létourneau) n1862-12-25 (B23f51) SAM

J.Léonard (Désiré & Marie Servant) n1932-11-19 (B107f146) SAM m1955-09-03 (M4f18v) Noëlla Lamarre (Herven & M.Laure Parent) SA

J.Léopold (Désiré & Marie Servant) n1930-01-02 (B1f62) m1951-08-11 (M13f275) Laurette Vallée (Robert & Eva Vallée) SAM

J.Lionel (Georges & Rose Deroy) n1920-03-05 (B21f274v) d1920-03-29 (S24f276v) (24jrs)SAM

Lise-Marie (Omer & Gilberte Lèvesque) n1946-08-18 (B54f184v) T

Louis (Joseph & Victoire Blanchet) m1852-09-14 (M9f11v) Esther Vion (feu Marc & Marie Tremblay) SAM

Louis (vf Joséphine Marquis) m189708-02 (11f54v) Gracieuse Deroy (vve Thomas Gagnon) d1912-10-14 (S39f58v) (84ans) SAM

Louis-Antoine (Antoine & Sophie Létourneau) n
1886-10-06 (B68f310) SAM m1910-07-04 M.Rose
Vallée, St-Moïse

Louis-Edmond (Antoine & Sophie Létourneau) n
1893-03-24 (B18f140v) m1913-07-01 (M13f81) M.
Léonie Vallée (Joseph & Marie Servant) 2è m
1916-09-11 (M13f187v) Arthémise Dupuis (Jo-
seph & Amérida Lévesque) SAM d1965-05-12
(S4f43) (72ans) T

J.Louis-Edgar (Joseph & Mèrilda Emond) n1898-
07-18 (B30f8v) CC

Louis-Marie (Clermont & Angèle Pelletier) n
1960-08-20 (B121f146v) SAM

Louis-Olivier(Louis & Arthémise Dupuis)m1956-
12-26 (M15f202v) Annette Thibault (Adélard &
Rose-Eva Bonneau) T

M.Louise-Eugénie (Esdras & Catherine Poitras)
n1889-04-25 (B22f54v) m1912-02-19 J.Louis
Barriault, SAM d1946-05-04 (S5f92v)(57ans) LC

Louise-Marie-Nadine (Marc-André & Lise Gau-
dreau) n1975-11-01 (B90f189) SAM

France-Lucie (Roland & Théodora Dion) n1955-
06-06 (B15f132v) MS m1982-07-17 Gino-Vallier
Couturier, Bois-Briand

M.Lucie (Clément & Marthe Thibault) n1961-06-
12 (B23f278v) T

M.Manon (Marius & Estelle Lafontaine) n1966-
08-12 (B68f257) SAM

Mélanie-Manon(Henri-Paul & Rita Collin)n1979-
11-08 (B90f83) SAM

J.Marie-Marc (Louis & Arthémise Dupuis)n1932-
10-08 (B62f103v) T

Marc-André (Adrien & Anne-Marie Lafontaine) n
1951-04-17(B10f90)SBL m1973-07-05(M18f423)Li-
se Gaudreau (Joseph & Elisabeth Lévesque) SAM

Marc-André (Théodose & Adélina Dion) n1940-
05-20 (B65f85v) d1947-05-14 (S16f92)(7ans)SAM

Marcel (Edmond & Rolande Labrie) n1963-10-19
(B26f16v) T

Marcelline (Joseph & Victoire Blanchet)n1837-
07-09 (B10f48) Mat (SAM)

Marcelline (Joseph & Julie Rioux) m1859-07-12
(M17f91v) Alexandre Dugas (Anselme & Suzanne
Dubé) SAM

Dan-Marco (Antoine & Raymonde Dupuis) n1970-
07-13 (B21f120v) T

Marie (Antoine & Sophie Létourneau) m1913-01-
07 (M3f63) Joseph Vallée (Isaïe & Desneiges
Mimeault) SAM d1945-07-04 (S13f162) (61ans) T

Marie (Esdras & Catherine Poitras) n1912-04-
15 (B8f43) Napoléon Ouellet (Napoléon & Phi-
lomène Dion) SAM

Marie-Ange (Désiré & Marie Servant) n1926-05-
10 (B37f196) m1946-07-11(M11f49v) Gérard Che-
nel (feu Charles & M. Anna Roy) SAM

Marie-Anne(Antoine & Sophie Létourneau)n1882-
02-27 (B16f172v) m1902-09-16(M12f111v) Joseph
Bernatchez (Alfred & Emilie Lafontaine)d1945-
10-27 (S6f47v) (63ans) MS

Marie-Anne (Louis & Sara Tanguay) n1882-10-16
(B74f188) d1974-06-28 (S18f45) (91ans) SAM

Marie-Anne Adélaïde (Esdras & Catherine Poi-
tras) n1883-09-01 (B74f224) SAM m1917-08-21
Edmond Fournier (vf Marie Marceau,LMS)

Marie-Anne (Joseph & Rose-Anna Emond) d1932-
08-24 (S15f58) (28ans) CC

Marie-Anne-Lucie-Eugénie (Joseph & Mériilda Emond) n1900-04-22 (B21f42v) CC

Marie-Anne-Charlotte (Léonard & Noëlla Lamar-

re) n1960-07-23 (B66f152v) CC m1978-09-30 Michel Pronovost Terrebonne

Marie-Anne-Clara (Baptiste & Nathalie Labrie) n1873-04-24 (B44f85v) SAM

Marie-Annette (Désiré & Marie Savard) n1923-04-28 (B34f80v) SAM m1941-07-23 Louis-Philippe Paquet, SAM

Marielle (Jean-Paul & Noëlla Vallée) n1962-10-18 (B46f30v) T

J.Marius (Baptiste & Athalie Labrie) n1863-02-16 (B10f49) SAM

J.Marius (Omer & Adélie Tanguay) n1937-03-16 (B23f259v) m1954-09-15 (M28f133v) Estelle Lafontaine (Edouard & Eva Pelletier) SAM

M.Martine (Louis & Annette Thibault) n1961-02-05 (B12f274v) T

Maryse (Adrien & Anne-Marie Lafontaine) n1962-10-29 (B118f248) SAM

Maurice (Antoine & Rose-Anna Vallée) m1936-07-22 (M4f186v) Yvonne Lévesque (Elzéar & Anastasie St-Laurent) T

J.Alexis-Michel (Antoine & Raymonde Dupuis) n1957-11-28 (B66f222v) T m1980-08-22 Solange Robinson...

J.Michel-Martin (Raymond & Gabrielle Isabel) n1965-09-03 (B90f172) SAM

M.Monique (Edmond & Rolande Labrie) n1952-12-20 (B69f118v) T m1977-02-11 Robert Vaillant, St-Vianney

Rose-Emma-Nancy (Louis & Annette Thibault) n
1971-08-02 (B16f137) T

M.Nancy (Clément & Ghislaine Pouliot) n1969-
09-04 (B76f48) SAM

Nathalie-Marie-Josée (Jean-Yves & Hélène Col-
lin) n1978-11-17 (B98f485) SAM

M.Nicole (Jean-Paul & Noëlla Vallée) n1960-
06-02 (B29f269) m1980-09-26 (M7f148) Serge
Mimeault (Anicet & Adèle Therrien) T

J.Octave (Arthur & M.Anne Gagnon) n1926-03-18
(B17f189v) m1948-07-17 (M6f145) Georgianne
Tanguay (Ernest & Elise Fortier) SAM

J.Octavien (Octave & Georgianne Tanguay) n1950-
03-13 (B36f211) SAM m1973-08-11 (M14f175v)
Mariette Labrie (Ernest & Zoé Dugas) T

Olive (Joseph & Victoire Blanchet) n1848-05-
15 (B21f6v) m1863-02-16 (M8f49) Frédéric
Lévesque (Bénoni & feu Sara Raymond) SAM

Louis-Olivier (Louis & Arthémise Dupuis) n1931-
04-21 (B20f70) SAM m1956-12-26 Annette Thi-
bault...

J.Omer (Esdras & Catherine Poitras) n1903-03-
01 (B12f127v) m1933-02-22 (M2f152v) Adéline
Tanguay (Ernest & Elise Fortier) SAM

J.Omer (Louis & Arthémise Dupuis) n1919-01-01
(B1f36v) m1940-06-18 (M7f66) Gilberte Léves-
que (Edouard & Alphonsine Lafontaine) T

M.Oviette-Andréa (Omer & Adéline Tanguay) n
1935-11-14 (B94f224) m1961-12-28 (M35f206v)
J.Elzéar Gagné (Anselme & feu M.Louise Val-
lée) SAM

Patrick-Arsène (Octavien & Mariette Labrie) n
1979-01-28 (B14f11) SAM

J.Paul-Aimé (Arthur & M.Anne Gagnon) n1927-03-13 (B22f226) d1927-07-05(S24f236v)(3ms)SAM

Paul-Marcel (Théodose & Adélina Dion) n1947-12-11 (B205f122v) SAM m1974-09-27 Lise

Chouinard, Mat.

Pierre-Emile-André (Théodose & Adélina Dion) n1937-11-29 (B92f281) SAM m1960-07-23 Germaine Ross, Ste-Marguerite-Marie Mtl

Pierre-Paul (Jean-Paul & Noëlla Vallée)n1958-12-21 (B55f237) T

Pierre-Paul (Louis & Arthémise Dupuis) n1939-06-29 (B31f51v) d1943-04-09 (S13f113v)(3ans)T

M.Rachel (Edmond & Rolande Labrie) n1960-10-25 (B55f270) T

J.Pierre-Raymond (Désiré & Marie Servant) n1940-10-19 (B124f105) m1961-06-03 (M6f175)
M.Madeleine-Gabrielle Isabelle (Elisée & Rose Anna Gendron) SAM

M.Raymonde (f.Désiré & Marie Servant) m1965-07-17 (M12f152) J.Marcel-Gérald Therriault (Marcel & Yvette Boucher) SAM

Raymonde-Annie(Raymond & Gabrielle Isabelle) n1971-02-24 (B20f179) SAM

J.Réal (Omer & Gilberte Lévesque) n1945-04-11 (B56f286) SAM m1970-04-04 Françoise Normandin, St-Denis Mtl

J.Roland-Réjean(Roland & Théodora Dion)n1946-02-24 (B4f50v) m1969-06-28 (M3f57) Francine Gasse (Louis-Marie & Annette Sohler) d1979-01-09 (S1f166) (32ans) MS

J.Réjean-Michel (Clément & Ghislaine Pouliot) n1961-07-23 (B97f183v) SAM

Réjeanne (Clément & Ghislaine Pouliot) n1963-09-09 (B110f295) SAM

J.Rémi (Louis & Joséphine Marquis) n1872-08-13 (B57f72v) SAM

M.Renée (Roland & Théodora Dion) n1948-09-26 (B16f75) RC m1968-08-10(M5f46) Réjean Normand (Clarence & Julie Auclair) MS

Richard-Jocelyn(Roland & Théodora Dion)n1950-02-27 (B3f87v) MS

J.Hervé-Richard (Antoine & Raymonde Dupuis) n 1960-02-27 (B11f257v) T

J.Robert-Léger (Georges & Adéline Niquette) n 1944-12-10 (B152f271v) SAM m1966-07-01 Nicole Forest, Ste-Gertrude Mtl

J.Roch (Louis & Arthémise Dupuis) n1921-07-14 (B43f80v) d1950-07-09 (S5f70v) (29ans) T

J.Rodrigue (Omer & Adéline Tanguay) n1933-12-31 (B101f172) SAM

J.Romain (Désiré & Marie Servant) n1928-03-06 (B20f17) SAM m1948-09-04(M3f85v) M.Lucia Vallée (Robert & Eva Vallée) LM

M.Rosanna (Adolphe & Marie St-Pierre) n1878-04-23 (B27f71) SAM m1876-07-25 V.A..., St-Valérien Rim. 2è m1910-01-10 Joseph Beaupré, St-Roch Qué. 3è m1945-04-07 Edouard Rousseau, Bic Rim.

M.Rose-Hélène (Esdras & Catherine Poitras) n 1891-05-25 (B38f101v) SAM m1912-04-15 Napoléon Ouellet, LC

M.Estelle-Rose dite Roselle (Adrien & Anne-Marie Lafontaine) n1952-03-31 (B13f102) SBL m 1973-08-03 (M36f442) Gaétan Henley (Lionel & Marguerite Gagné, CC) SAM

Sara (f. Joseph & f. Henriette Lepage) m1867-07-02 (M16f132) Louis Paquet (Pierre & Délina Charest) d1873-05-29 (S88v) (28ans) SAM

M. Sara (Jean-Bte & Athalie Labrie) n1871-03-09 (B21f48v) SAM

Sébastien-Joseph-Jean (Gilles & Lynda Del'Etoile) n1978-03-04 (B10f136) SAM

Serge-Christian (Raymond & Gabrielle Isabel) n1964-10-04 (B103f78) SAM

J. Simon (Arthur & M. Anne Gagnon) n1938-08-28 (B82f9) SAM

J. Simon (Omer & Gilberte Lévesque) n1955-10-23 (B54f178v) T

Sophie (Antoine & Sophie Létourneau) n1890-03-22 (B24f73v) SAM

Sophie-Eléonore (Joseph & Victoire Blanchet) n1842-10-22 (B35f15v) SAM

Sophie-Eléonore (Léon & Eléonore Létourneau) n1850-07-27 (B29f26) SAM

J. Mario-Steeve (Julien & Liliane Dupuis) n1974-10-31 (B24f197) T

Stéphane (Fernand & Cécile Dupuis) n1976-11-15 (B21f41) T

Stéphane (Jean & Gaétane Poirier) n1977-07-07 (B23f34) CC

Théodore-Joseph-Antonio (Esdras & Catherine Poitras) n1905-05-15 (B57f199) SAM m1937-07-07 M. Adéline Dion, GR

M. Thérèse (Arthur & M. Anne Gagnon) n1928-04-10 (B33f9v) d1928-04-24 (S20f10v) (13jrs) SAM

M. Thérèse-Raymonde (Désiré & Marie Servant) n1943-03-30 (B28f199) SAM m1965-07-17 Gerald Therriault, SAM

Valère (Arthur & M. Anna Gagnon) d1948-07-27
(S30f147v) (17ans) SAM

J.Réal-Valère (Maurice & Yvonne Lèvesque) n
1943-05-08 (B25f116) T m1966-02-17 Denise
Lèveillé, St-Enfant-Jésus Mtl

Valence (Joseph & Victoire Blanchet) d1913-
07-23 (S28f83) (89ans) SAM

Victoire (Léon & Eléonore Létourneau) n1849-
03-07 (B3f13v) m1865-02-27 (M6f82) Antoine
Morin (Honoré & Henriette Mercier) SAM

M.Vitaline (Louis & Esther Vion) n1862-10-05
(B77f43v) SAM

M.Yolande (Omer & Gilberte Lèvesque) n1949-
04-26(B22f51v) m1971-11-06(M16f140v) Léo-Ber-
nard Sergerie (Germain & Thérèse Sergerie) T

Yves (Charles-Eugène & Blanche Pelletier) n
1964-12-10 (B130f94) SAM

M.Blandine-Yvonne (Louis & Arthémise Dupuis)
n 1925-02-21 (B15f151) d1925-08-18 (S20f164)
(6ms) T

M.Yvonne (Clément & Marthe Thibault) n1958-
06-23 (B33f231) m1979-06-22 (M4f112) Charles-
Aimé Lèvesque (François & Blanche Therrien) T

BRISSON

Gonzague (ép.Gilberte Caron) d1980-05-20 (S16
f185) (80ans) CC

M.Monique-Louise (Louis-de-Gonzague & Gilber-
te Caron) n1948-10-31 (B131f224v) CC

M.Aline-Yvette (Gonzague & Gilberte Caron) n
1946-05-20 (B54f142v) m1968-07-255 (M13f367)
Robert Rioux (Adrien & Adrienne Dumont) CC

BROCHU

Germain(Adolphe & Blanche Lessard,Murdochville) m1974-05-01 (M2f185v) Georgianne Savard (Charles & f.Alphonsine St-Laurent) T

Jean-Denis (Yvon & Anna Henley) n1967-02-02 (B1f152) RC

M.Jocelyne (Yvon & Anna Henley) n1962-07-18 (B5f138v) RC

Marise (Yvon & Anna Henley) n1965-04-04 (B3f146v) RC

Réjeanne (Yvon & Anna Henley) n1963-06-10 (B6f143) RC

Rolande (Georges & Thérèse Tancrède, Rouyn) m 1979-12-29 (M18f198) Serge Deschênes (Paul-Emile & Simone Pelletier, SAM) T

Yvon (Oscar & f.Estelle Lepage) m1962-02-03 (M1f137) M.Anna Henley (Adélard & Rose-Aimée Daraïche) RC

BROUILLARD

Anatole (Joseph & Florida Harelle,St-Fr.X.-des-Hauteurs) m1939-02-20 (M2f32v) Alida Vallée (Arthur & Emilia Vallée) SA

Anonyme (Anatole & Alida Vallée)n d1939-09-30 (B32 S9f40v) SA

BROUILLETTE

Claude (Bernard & Laurette Pilotte, Ville-Jacques-Cartier Mtl) m1968-07-06 (M9f364v) Lucille Dumont (f.Adrien & Simone Sergerie)CC

BROUSSEAU

Aloïse (Georges & Arthémise Boulet) n1869-06-01 (B...f29) ML

Georgina (Georges & Arthémise Boulet) m1870-01-15 (M11f29) Joseph Fournier (Charles & Catherine Chicoine, GV) ML

J.Germain (Léon & Georgina Côté, GV) m1940-10-12 (M5f137) Evelyne Synnett (Joseph & Louise Francoeur) SM

Jocelyn (f.Georges & Thérèse Samson, Petite Vallée) m1975-10-25 (M3f193v) Jovette Côté (René & Aurore Desroches) SM

Sara (Jacques & Doris Labrie) n1972-10-25 (B99f277) SAM

Victoria (Georges & Elmire Boulay) m1871-11-14 (M9f47) Marcel Coulombe (Pierre & Luce Mercier, GV) ML

BRULE

Marc (Yvon & Claire Gêlinas) m1985-05-03 (M2 f155) Martine Sergerie (André-Albert & Lorraine Pelletier) CC

France (Marc & Martine Sergerie) n1984-01-27 (B7f5) CC

BROWN

Carol-May (William & Irène Kelly) m1980-07-11 (M2f262) J.Carl Robinson (f.Hervé & Virginie Laflamme) GM

BRUNEAU

M.Dominique-Sylvie (Noël & Maryse Provost) n 1974-12-13 (B102f102) SAM

BUCKLEY

Helen (Bertrand & Lucille Caron) m1975-08-16 (M1f192) James-Francis Routh (Randolph-Francis & M.Lydia Colebrook, Gaspé) SM

BUJOLD

J.Alexis,ptre (...) d1970-01-06 (S1f11v) (75 ans) T

Charles-François-Xavier (Mathias & Hedwige Portais) n1866-07-03 (B28f15v) CC

Donat (Ludger & Emile Arsenault, St-Vincent
Mtl) m1956-08-15 (M2f10v) Carmen Cloutier
(Anthime & Yvonne Francoeur) MSP

Louis-Serge (Jacques & Juliette Arbour)n1972-
04-08 (B30f292) SAM

Lyne (Jacques & Juliette Arbour) n1970-11-26
(B1f168) SAM

Thérèse (Xavier & Béatrice Bujold) m1958-08-
23 (M...f83) Gérard-Albert Chabot & M.Rose
Vézina) ML

BUREAU

Arthur (Edmond & Alphonsine Beaudoin) m1946-
07-20 (M...f133) Léonie Lévesque (Charles &
Julie Thibault) ML

Fin

Dieu a créé l'homme à son image et à sa
ressemblance. Il a créé la famille également
à sa ressemblance.

Il y 3 personnes en Dieu: le Père, le
Fils et l'Esprit d'amour: c'est la famille
divine. Il y a également 3 personnes dans
la famille humaine, le père, la mère et l'en-
fant de leur amour.

Je suis le descendant de mille généra-
tions d'amour. En remontant aux Premiers à
qui Dieu a dit: "Croissez et multipliez-
vous."

La généalogie, c'est donc une Histoire
d'amour. La plus belle ...

Je cherche la trace de tous les Miens
qui ont consenti à continuer l'oeuvre créa-
trice de Dieu.

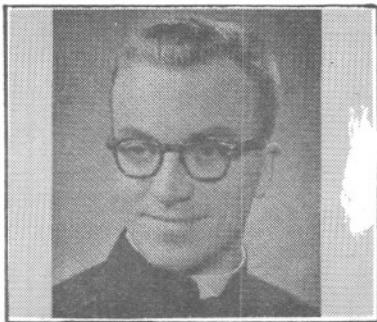

Willie Arsenault Abbé
Vic. Ste-Anne-des-Mts
d1986-03-21 A...



Fernande Beaudoin
ép. Gilbert Côté
d1957-04-05 A25



Aline Bélanger
ép. Clovis Roy
d1956-11-04 A90



Emma Bélanger
ép. Gustave Thibault
d1949-07-28 A79



Louis Bouchard
ép. Rose-D. Lévesque
d1940-10-13 A49

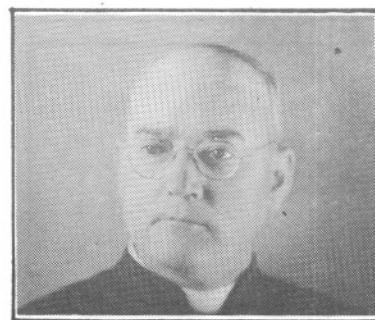

Normand Ahier ptre
Curé Ste-Madeleine
d1957-11-21 A68



Henri Bélanger
ép. Marthe Collin
d1986-04-21 A60



Wilbrod Aubut
ép. Raymonde Dupuis
n1943-09-16



Lucien Bélanger
ép. Georgette Gagné
n1927-10-29

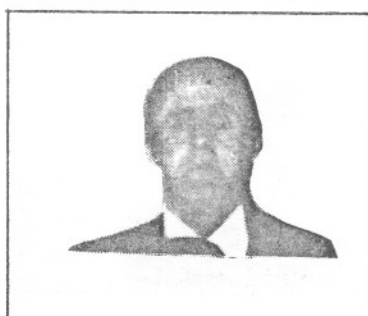

Alfred Althot
ép. Patricia Chouinard
n1927-02-04

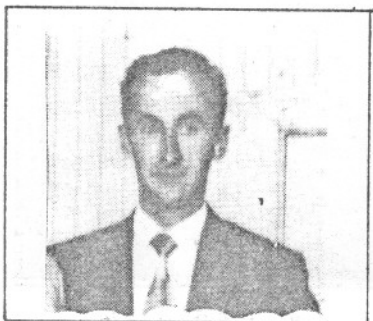

Roger Bélanger
ép. Carmen Vallée
n1929-110-26



Jeanne Althot
ép. François Gagné
n1925-03-01



Philomène Bernatchez
ép. Albert Lever
d1924-03-16 A44



Elzéar Bouchard
ép. Léa Lèvesque
d1918-11-18 A64



Aurore Bond
ép. Norbert Lèvesque
d1916-06-19 A53



M.-Alice Bouchard
Soeur Ste-Hélène
d1933-06-21 A47

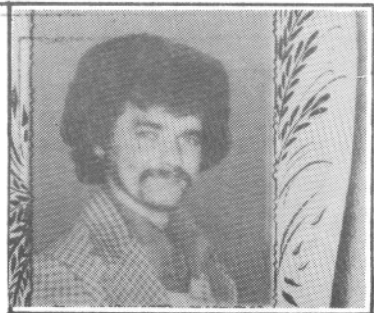

Alain Brisebois
fils Théodose
d1976-08-09 A24



Léonard Bergeron
ép. Laura Denis
d1986-12-06 A60

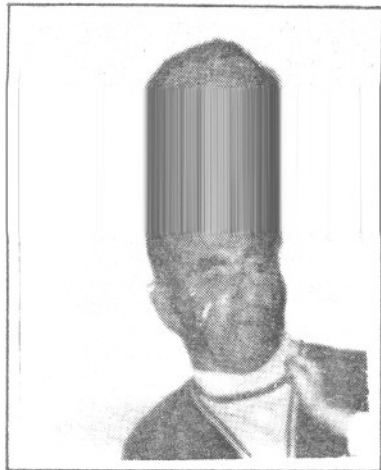

Charles Béchard
ép. M. Laure Béchard
n1905-03-31

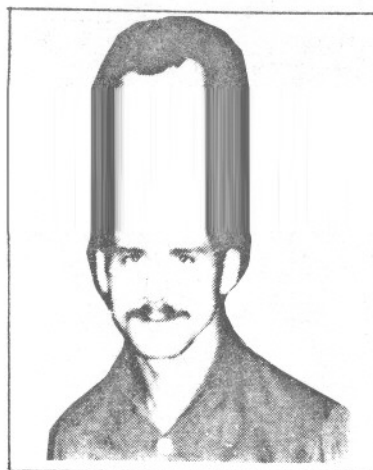

René Bernatchez
ép. Jeanne-M. Gagné
1952-11-07

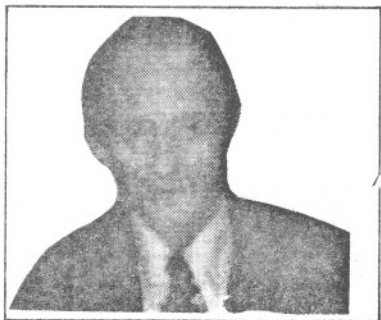

Adélard Bélanger
ép. Emma Simard
n1900-11-09



Eric Aubut
fils Jean
n1969-10-06

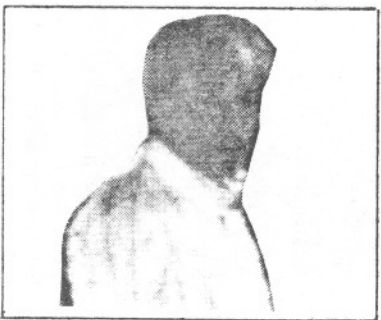

Jean Aubut
ép. Marg. Béchard
n1939-01-31

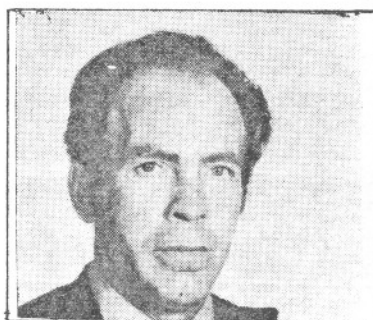

Alphonse Althot
ép. M. Rose Chouinard
n1929-06-04