

PELLETIER

Adélard (Eugène & Léonie Marceau) n1939-03-11
(B17f201v) CC m1962-06-23 (M1f231) Solange
Lavoie (Arthur & Alice Damien) LC

Adèle (Olivier & Angèle Leclerc) n1872-05-23
(B42f68v) m1899-08-22 (M9f42v) Edouard Lafon-
taine (Joseph & Séraphine Lévesque) d1935-06-
05 (S16f210v) (63ans) SAM

Adèle (Hubert & Marie Therrien) n1890-04-19
(B16f125v) d1891-04-23 (S5f142) (1an) CC

Adèle (Joseph & Sesanges St-Laurent) n1891-
08-22 (B56f106v) m1914-10-13 (M11f118v) Gé-
deon Blanchet (Pierre & Delphine Mimeault)
SAM d1918-11-08 (S29f34) (26ans) T

Adélia (Jean & Séraphine Vion) n1875-09-02
(B62f11) SAM

Adélia (Lucien & Odile Marin) n1894-08-12
(B57f176v) m1912-09-24 (M19f57) Philippe
Chénard (Charles & Hermine Vion) d1967-12-23
(S32f386) (73ans) SAM

Claude-Adelin (Rosario & Louise Lavallée) n
1931-12-08 (B112f44) CC m1957-06-08 Georgette
Dumais, Sayabec

Adeline (Pierre & Céline St-Pierre) m1914-10-
06 (M7f124) Hector Rochefort (vf Hélène Pel-
letier) CC

Télesphore-Adhémarr (Télesphore & Anna Isabel)
n1895-07-11 (B37f23v) CC m1921-09-20 Florina
Gagnon, St-Zénon Rim.

Adhémarr (Eustache & Antoinette Lévesque) n
1916-03-18 (B38f168v) d1919-04-30 (S10f252)
(3ans) SAM

Adjutor (Joseph & Ernestine Lévesque) n1915-
03-04 (B25f133v) d1915-03-08 (S9f134) (4jrs) SAM

PELLETIER

Adolphe (Félix & Virginie Anctil) n1880-06-28
(B56f144) d1880-12-26 (S43f151) (6ms) CC

Olivier-J.-Adrien (Isidore & Calixta Keable)
n1891-07-19 (B47f103v) m1938-08-31 (M20f9v)
Aurélie Paquet (Benoit & Hermine Pelletier)
d1953-03-05 (S10f41) (61ans) SAM

Charles-Adrien (Frs & Cécile Roy) n1893-01-20
(B5f171) CC m1921-04-26 Jeanne Lepage, St-
Henri Mtl d1981-02-25 (S8f230) (88ans) CC

Alphonse-Adrien (Elie & Léontine Jacques) n
1902-03-17 (B17f80v) CC m1925-10-29 (M12f177)
Eugénie Henley (François & Louise L'Italien)
SAM 2è m1941-06-11 (M5f10v) M.Ange Truchon
(Hector & M.Anne Bernier) CC (LMs)

Donat-Adrien (Ludger & Eugénie Jacques) n1902-
12-23 (B64f96v) d1903-02-23 (S7f100) (2ms) CC

Adrien (Télesphore & Zoade Lavoie) n1917-03-
03 (B16f177) d1917-08-24 (S11f190v) (5ms) CC

Germain-Adrien (Joseph & Adèle Larouche) n1908-
08-29 (B97f300v) m1936-07-29 (M12f243) Gil-
berte Lévesque (Adjutor & Hilaria Gasse) SAM

Adrien (Arthur & Rose-Alma Long) m1947-08-04
(M..f155) Imelda Provost (Maxime & Philomène
Poitras) d1975-02-11 (S..f103) (66ans) ML

Adrien (Ephrem & Diana Paradis) d1947-10-17
(S8f106v) (25ans) LC

René-Adrien (Roland & Gemma Leclerc) n1948-
05-24 (B15f139v) SOA m1971-08-24 Dolorès Anc-
til, St-Sauveur Québec

Adjutor-Adrien (Adrien & Gilberte Lévesque) n
1951-12-31 (B1f291v) SAM m1963-10-27 Lucie
Blanchette, N.-D.-du-Bon-Conseil

PELLETIER

Adrienna (Télesphore & Zoade Lavoie) n1915-04-24 (B25f134v) CC m1936-05-02 (M2f6) François-Léo Loiseau (Frs & Mathilda Pelchat) SOA

Louise-Alma-Adrienne (Isidore & Calixta Keable) n1894-11-09 (B70f183) SAM m1918-12-31 Arthur Robichaud, St-Damase

M.Louise-Adrienne (Adélard & Lisa Keable) n1895-06-30 (B47f200v) SAM

Adrienne (Germain & Adèle Larouche) n1912-11-24 (B104f60v) m1937-12-28 (M25f283) Edmond Lévesque (Joseph & Eugénie Lévesque) SAM

Adrienne (Ludger & Eugénie Jacques) n1913-06-11 (B32f96) CC m1936-09-12 Léo Lévesque, St-Léon-le-Grand

Adrienne (Félix & Marie St-Pierre) n1915-01-19 (B3f128) CC m1933-09-19 (M3f7v) Paul-Emile Sergerie (Télesphore & Maria Isabelle) LC

Michelle-Agathe (Achille & Sara Gagnon) n1923-06-19 (B47f85v) m1948-05-12 (M3f138) Léonard Pelletier (Georges & Attala Côté) SAM

Agnès (Achille & Sara Gagnon) n1927-02-21 (B10f223) SAM m1957-02-16 Léopold Gagnon, St-Jacques Mtl

Aimé-Arthur (Arthur & Marie Pineault) n1906-06-16 (B31f170) CC

Louis-Emilien-Aimé (Télesphore & Anna Isabel) n1908-033-30 (B19f5v) CC

Aimé-Bertrand (Uldéric & Amanda Bouchard) n1927-10-01 (B74f183v) d1927-12-15 (S27f188v) (2ms) CC

Alain (Raymond & Rose Leclerc) d1962-03-19 (S10f215) (13ans) SAM



Pelletier Jean-Léo
f. Jean-Marc & Léona
Paquet
d1986-11-15 A23 SAM

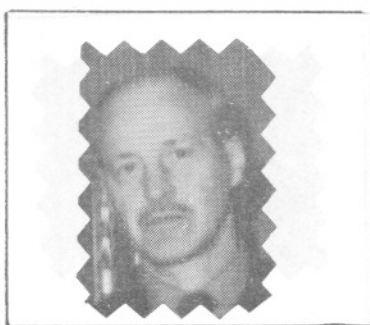

Pelletier Marc
ép. Julienne Therrien
d1983-09-27 A53 10241
T



Pelletier Antoinette
ép. Joseph Collin
d1962-03-28 A72
SAM

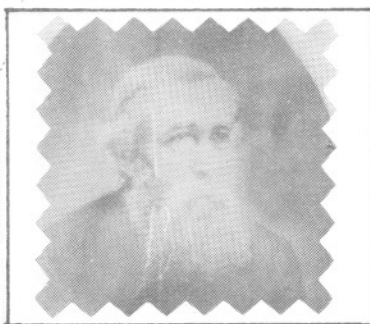

Pelletier Antoine
ép. Caroline Perrée
2è m. Emma Perrée
d1914-05-02 A.. SAM

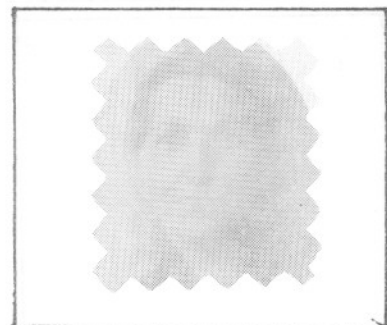

Pelletier M. Laure-Emma
ép. J.-Louis St-Laurent
d1935-11-30 A42
T



Pelletier Rêmi
ép. Marie Pelletier
d1944-07-21 AB1
SAM



Pelletier Jean-Bte
ép. Marie Michaud
2è m. Alma Lefrançois.
d1961-11-25 A83 SAM



Pelletier Isidore
ép. Gisèle Lemieux
d1971-02-12 A35
SAM



Pelletier Jean-Bte
ép. Maria Bêchard
d1968-09-25 A61
SAM



Pelletier Gustave
ép. Eugénie Chénard
d1976-08-20 A77
SAM



Pelletier Isidore
ép. Rosalie Cloutier
d1933-02-13 A90
SAM



Pelletier Gilbert
f. Delphin & Albina
Bêrubé
d1936-02-16 A15

PELLETIER

Alain(Hormidas & Adrienne Michaud)n1952-01-06
(B5f292)m1978-07-22(M12f437)Jeanne-Paule Pro-
vencher (Léon & Jeanne-d'Arc Mercier, Mtl)SAM

Alain (Urgèle & Léonie Marceau) n1953-01-16
(B6f130v) m1980-07-04 (M8f194) Guylaine Tan-
guay (Sylva & Germaine Barriault) CC

Paul-Alain (Jean-Paul & Blanche-Alice Deroy)
n1953-07-21 (B105f60v) SAM m1979-07-21 Mar-
jolaine Lachance, St-Thomas-de-Villeneuve

Alain (Marcel & Anita Synnett) n1958-07-07
(B85f53) SAM

Alcidas-Alain (Irène & Hélène Pelletier) n
1958-11-01 (B143f60v) SAM

Charles-Alain (Aurélien & Bernadette Sasse-
ville) n1959-06-19 (B77f84) SAM

Alain (Simmon & Victoria Tanguay) n1959-11-16
(B151f106v) SAM

Alain (Raymond & Raymonde St-Laurent) n1960-
05-09 (B56f126v) SAM

Claude-Alain (Julien & Lucille Landry) n1961-
10-08 (B72f185) CC

Alain-Henri (Antonin & Aurore Parent) n1962-
04-14 (B33f198v) CC

Alain (Antoine & Gabrielle Gauthier) n1963-
11-10 (B151f12) d1964-05-04 (S13f41) (7ms)SAM

Alain (Alfred & Georgette Gaumont) n1964-06-
29 (B46f262) CC

Alban (Roch & Carmelle Deroy) n1958-09-04
(B108f51) SAM m1979-07-21 (M10f117) Roselle
Ross (Emile & Ovilda Blanchette) T

PELLETIER

Albert (Alphonse & Philomène Richard) m1918-09-17 (M7f213) Alphonsine Roy (Louis & Nymphodore Dugas) CC

Albert (vf Eliane Vaillancourt) d1950-11-13 (S45f244v) (47ans) SAM

Albert (Jean-Bte & Marie Michaud) n1903-03-31 (B20f129) SAM m1927-..-15 Alma Larouche SAM

Albert-Alexis (Charles & Emma Marquis) n1904-09-14 (B86f173) d1904-11-27 (S33f181)(2ms)SAM

Albert (Cléophas & Azilda St-Pierre) n1906-08-31 (B43f173) CC m1929-06-19 Adrienne Lemieux, LMs 2e m1946-10-05 Yvette Constantin, St-Edouard Mtl

Valence-Albert (Valence & M.Anne Lemieux) n1910-06-27 (B56f362) SAM

Albert (Oscar & Ferdinande Pinel, St-Ulric Mat.) m1943-08-18 (M15f67) Aliette Fournier (Patrice & Anne Pelletier) CC

Albert (Lucien & M.Louise Chénard) m1946-06-15 (M8f45v) Rita Dugas (Charles & M.Louise Dupuis) SAM

Léon-Albert (Albert & Aliette Fournier)n1944-12-02 (B146f270v) SAM

Alberta (Télesphore & Anna Isabelle) n1899-04-10 (B21f22v) d1899-04-28 (S7f23v)(18jrs)CC

Omérite-Alberta (Joseph & Philomène Dumais) n1907-07-10 (B39f189) m1941-11-16 (M23f23) Félix Lemieux (vf M.Ange Pelletier) CC

Alberta (Joseph & Rosanna Isabelle) n1910-11-06 (B56f50v) m1926-04-07 (M3f143) Raymond Chicoine (Edouard & Nathalie Bernatchez, Cloridorme) CC

PELLETIER

Albertine (Joseph & Rose-Anna Isabelle)n1898-04-18(B15f5)m1916-07-18(M4f163) J-Bte Lajoie (Anicet & Vitaline Dupuis)2è m1963-02-23 (M4 f225v) Albert Lévesque (vf M.Anne Lévesque) d1969-03-23 (S4f7) (70ans) CC

Albertine (Charles & M.Louise Tanguay) n1914-01-10 (B5f98) m1948-04-14 (M2f133) Henri St-Amand (Henri & Cordélia Chénard,St-Arsène)SAM

Eugénie-Albertine(J.B. & M. Michaud)n1915-11-28 (B135f159) m1938-08-03(M16f6) Henri Lepage (Ferdinand & Antoinette Dion) d1965-03-10(S7f 118)(49ans)SAM

Alcide (Urgèle & Léonie Marceau) n1949-07-27 (B77f245) CC m1972-10-14 Michelina-Angéline Aquino, N.-D.-de-Pompéi Mtl

Alex (Fabien & Gaétane Paquet) n1968-10-05 (B86f458) SAM

Alexandre (Pierre & Odina Truchon) m1943-08-24 (M10f86) Irène Gagnon (J.-Marie & Azilda Landry, St-Cléophas Mat.) SOA

Alexina (Cléophas & Azilda St-Pierre) n1915-03-19 (B17f132v) m1942-08-27 (M10f40v) Elzéar Roy (Olivier & Eugénie Roy) CC

Alexis (Jean-Charles & M.Louise Beaupré) d 1942-11-18 (S6f16) (18ans) SAM

François-Laurent-Alexis (Rémi & Marie Pelletier) n1893-08-10 (B51f148v) m1913-07-08(M14 f81v) Alvine Lévesque (Jérôme & Marie Henley) d1974-04-09 (S9f17) (80ans) SAM

Alfred (Théophile & Marcelline Chénard)n1869-01-03 (B1f11v) d1873-06-19 (S20f89v)(4ans)SAM

Alfred (Félix & Louise Blouin) n1870-06-15 (B38f66v) CC

PELLETIER

Alfred (Paul & Ursule Miville) n1885-06-19
(B53f278) d1886-01-04 (S2f292) (6ms) SAM

Alfred (Jean-Bte & Marie Michaud) n1904-05-10
(B55f162) m1936-04-15 (M4f232v) Rose-Hélène
Lefrançois (Henri & Alma Lefrançois) SAM

Alfred (Alexandre & Marie Rioux, Mat.) m1943-
07-24 (M10f63v) Cécile Vallée (Jean-Bte & Al-
vine Bernatchez) CC

Alfred-Cyrille (Uldéric & Amanda Bouchard) n
1926-02-16 (B14f140) m1951-09-04 (M26f81)
Georgette Gaumont, St-Conrad-de-Bon.) cc

Alfreda (Elie & Léontine Jacques) n1898-10-13
(B49f12v) m1925-10-29 (M16f134v) Aurèle Côté
(Luc & Azilda Gagnon) 2è m1951-06-02 (M4f66)
Jean-Baptiste Crousset (Guillaume & Adèle Le-
vasseur, LMs) CC

Alice (Magloire & Catherine Labrie) n1874-12-
10 (B85f119) SAM m1921-11-22 Napoléon Delor-
me, N.-D.-Central Falls Rhode Island, dioc.
Providence

Alice-Imelda (Antoine & Emma Perrée) n1889-
03-01 (B13f52) d1916-06-24 (S27f179) (27ans) SAM

Alice-Gisèle (Jean-Bte & Alma Leclerc) n1929-
01-21 (B13f32v) SAM m1964-12-12 Cornelins-Earl
Craig, St-Maurice au camp Pétavawa Ont.

Alice-Calixta (Isidore & Calixta Keable) n
1897-07-24 (B55f262v) SAM

Aliette-Georgianna (Jean-Bte & Alma Leclerc)
n1921-12-31 (B103f37v) SAM

Aliette (Ephrem & Diana Paradis) m1942-11-04
(M10f67v) Alfred Pouliot (Joseph & Emilia
Isabel) (vf Annette Paradis) LC

PELLETIER

Aliette-Corinne (Ls-Philippe & Elisa Pelletier) n1926-12-14 (B97f216) SAM

Aliette (Léon & Adélie Tanguay-Castonguay) n1944-05-25 (B64f246) SAM m1966-07-02 (M..f172) Claude Gilbert (Paul-Emile & M.Ange Thériault) ML

Véronique-Aliette (Hébert & Cécile Pelletier) n1948-12-08 (B29f64) SBL m1970-07-11(M17f118) Roland Rioux (Léon & Thérèse Chenel,MS) SAM

Thérèse-Aline (Hébert & Cécile Pelletier) n 1947-09-28(B168f113v)m1971-08-07(M22f225) Patrice Sergerie (Aurèle & Lucienne Roy,CC) SAM

Alix-Gilberte (Georges & Adéla Côté) n1917-11-18 (B63f214) m1939-10-30 (M22f60) Laurence Hayes (Georges & Maude Laurorie, Cap-de-la-Madeleine) SAM

Allan-Rémi (Luc & M.Marthe Roy) n1969-05-19 (B41f4) SAM

Allen-Nelson (Ls-Marie & Jacqueline Brousseau) n1970-04-10 (B31f99) SAM

Alma (Jean & Séraphine Vion) n1972-08-23(B60f73) SAM

M.-Anne-Alma(Pierre & Céline St-Pierre)n1887-10-22 (B51f85) d1891-06-16 (S9f144v)(4ans) CC

M.Anne-Alma (Amable & Céline Beaulieu) n1888-08-12(B53f37v) m1903-09-22 (M11f139v) Norbert Barriault (Jean-Bte & Philomène Isabelle,LC) d1932-09-03 (S21f139) (44ans) SAM

Alma-Calixta (Isidore & Calixta Keable)d1979-01-21 (S2f4) (81ans) SAM

Alphéda (Venant & M.Anne Lemieux) n1918-04-06 (B36f225v) SAM m1962-10-27 Gérard Tanguay,Mtl

PELLETIER

Alphée (Joseph & Lse-Anna Isabel) n1912-12-22
(B64f86v) CC m1937-03-29 (M3f14) Angéline Lève-
vesque (Jean & Léonie Langlois) SOA

Alphée (Ludger & Eugénie Jacques) n1915-06-30
(B44f139) CC m1939-05-10 Cécile Lévesque, St-
Léon-le-Grand

Alphonse (Charles & Adéline St-Pierre) n1871-
02-26 (B11f72) CC

Alphonse (Jérôme & Marie Dionne) n1871-03-13
(B13f47v) d1871-05-03 (S4f73v) (lms) CC (CAR)

Alphonse (Théophile & Marcelline Chénard) n
1873-01-30 (B17f81) SAM

Alphonse (Joseph & Virginie Morin) n1874-07-
10 (B49f110v) d1874-09-09 (S46f114) (2ms) SAM

Charles-Alphonse (Antoine & Emma Perrée) n
1885-11-20 (B87f289v) m1918-01-02 (M1f217v)
Eugénie Pelletier (Arthur & Antoinette Le-
françois) SAM

Norbert-Alphonse (Frédéric & Euphémie Ver-
reault) n1889-10-09 (B46f116) CC Prof.rel.
1944-05-20 à la Trappe d'Oka sous le nom de
Père Clément d1965-09-22

François-Alphonse (Frs & Cécile Roy) n1890-
08-03 (B36f130v) m1920-08-23 (M9f14v) Adé-
laïde Gagné (Philippe & Elmire Rousseau) d
1973-05-18 (S15f263) (82ans) CC

Alphonse (Amable & Sara Lévesque) n1898-04-28
(B21f12) m1921-06-14(M12f20) M.Anne Pelletier
(Jean-Bte & Marie Michaud) SAM

Alphonse-Edouard (Narcisse & Anna Lévesque) n
1902-01-02 (B2f97v) SAM m1924-10-02 (M16f109)
Paula Lepage (Ernest & Eugénie Miville) CC
d1973-08-29 (S26f457) (71ans) SAM

PELLETIER

Alphonse (Jean-bte & Alma Leclerc) n1911-05-13 (B57f14v) m1937-08-04 (M17f274) Béatrice Therriault (Ovide & Eliane Gagné) SAM

Alphonse (Alphonse & Philomène Richard) m1936-09-30 (M18f247v) Marguerite Thibault (Ethelbert & Blanche Gagnon) SAM

J.-M.-Alphonse (Lorenzo & M. Anne Lafontaine) n1935-07-18 (B56f214) SAM m1959-09-24 Aline Gagnon, Ste-Anne-de-Portneuf

Alphonsine (Jean & Séraphine Vion) n1880-08-26 (B45f137v) SAM

Adeline-Alphonsine (Frédéric & Euphémie Verreault) n1891-05-15 (B29f143v) CC rel. Sr Marie de St-Alphonse R.S.R. d1975-07-25 Rim.

Alphonsine (Charles & M. Louise Tanguay) n1918-03-05 (B24f223v) d1969-09-09 (S32f49) (51ans) SAM

Alphonsine-Henriette (Eloi & Léonie Gaumont) n1948-02-16 (B20f129v) SAM m1972-02-17 Jean-Claude Jean, Pentecôte

M. Anne-Alvine (Cléophas & Azilda St-Pierre) n1904-10-24 (B56f136v) m1924-11-24 (M19f112v) Edgar Jourdain (Joseph & Eva Gagné) CC

Alyre (Félix & Eloïse Blouin) n1869-03-27 (B16f46v) (ép. Louise-Anna Sergerie) d1959-02-25 (S3f116) (89ans) CC

Amable (François & Marguerite Dutremble) n1845-05-21 (B51f43) m1868-02-25 (M4f141v) Céline Beaulieu (Hubert & Marie Paradis) d1894-05-23 (S32f170v) (49ans) SAM

Amable (Jean-Bte & Séraphine Vion) n1868-10-09 (B10f5) SAM

PELLETIER

Ignace-Amable (Amable & Céline Beaulieu) n
1873-02-01 (B18f81) m1895-07-22(M8f203v) Sara
Lévesque (Louis & Sara Bouffard) d1952-06-27
(S32f11v) (79ans) SAM

Amable (Joseph & Ernestine Lévesque) n1913-
01-27 (B13f66) d1913-01-30 (S8f66) (4jrs) SAM

Alice-Amanda (Isidore & Rosalie Cloutier) n
1872-11-03 (B70f75v) m1890-08-25 (M6f83v)
Georges Vaillancourt (Jean & Philomène Chrétien) SAM

Amanda (Frédéric & Euphémie Verreault) d1983-
06-05 (s11f331) (80ans) CC

Amélie (Jean-Louis & Francine Belzile) n1975-
06-20 (B44f151) SAM

André (ép. Julie Rioux) d1894-04-30 (S26f167v)
(85ans) SAM

André (Michel & Marie Lafontaine) n1875-01-07
(B6f121v) SAM m1901-01-22 (M2f56) Rebecca
Ouellet (Alexandre & Georgianna Lefrançois)CC
d1953-05-08 (S22f51v) (78ans) SAM

André (Eustache & Rosalie Marin) m1922-11-29
(M15f64) Alphéda Soucy (Joseph & Alice Serge-
rie) d1973-05-24 (S17f264) (75ans) CC

André (Yvon & Ange-Ida Lavoie) n1926-08-02
(B65f151) d1945-05-15 (S17f116) (18ans) CC

André-Lorenzo (Lorenzo & M. Anne Lafontaine)
n1937-03-19 (B24f259v) SAM m1965-06-26 Lucil-
le Trépanier, N.-D.-de-Fatima Mtl

Paul-André (Alphonse & Paula Lepage,) n1937-
11-13(B90f281) SAM m1964-10-12(M18f270v)Yvet-
te Gosselin (Euclide & Rose-Alma Ouellet) CC

PELLETIER

André (René & Philomène Rioux, St-Siméon Rim.) m1961-05-13 (M4f171) Madeleine Deroy (Charles & M. Blanche Pelletier) SAM

André-Aimé (Rosaire & Louise Vallée) n1941-02-23 (B19f5) m1958-10-27 (M19f158) Thérèse Isabelle (Jean-Bte & Yvonne Gagné) CC

André (Gérard & Rita Dugas) n1945-06-16 (B66f118v) CC

André (Yvon & M. Ange Lefrançois) n1946-05-08 (B65f41) d1946-05-12 (S23f42) (4jrs) SAM

Louis-André (Jean-de-Lalande & Yolande Blanchette) n1953-02-05 (B19f38v) d1954-05-18 (S19f109) (1an) SAM

Marcel-André (Julien & Lucille Landry) n1955-04-13 (B55f216v) CC m1979-09-15 Johanne Pominville, St-Timothée Cté Beauharnois

André (Roland & Gemma Leclerc) n1956-10-21 (B37f32v) SOA

François-André (Guy & Cécile Pelletier) n1957-10-06 (B130f79v) CC m1986-05-31 Diane Michaud, S.-C.-de-Jésus Longueuil

Marc-André (Alfred & Georgette Gaumont) n1961-01-04 (B2f164) CC

André (René & Sophie Lemieux) n1964-09-23 (B..f154) ML

Pierre-André (André & Diane Bernatchez) n1981-09-27 (B40f268) CC

André-Albert (Lucien & Odile Marin) n1901-12-25 (B76f96v) SAM m1928-09-05 (M19f213) Blanche Emond (Jean-Bte & Emérilda St-Louis) CC

PELLETIER

André-Albert (Isidore & Lèda Vaillancourt) n
1903-09-18 (B67f113) CC m1931-08-31 Lènora
Urchis, St-Thomas d'Aquin

André-Albert (Paul & Délina Dion) n1906-03-14
(B29f225) m1951-05-14 (M7f265v) Marie Servant
(vve Louis Lemieux) 2è m1977-03-09 (M3f314)
Imelda Therrien (Théodore & Scholastique
Therrien) SAM

André-Albert (Télesphore & Marie Lèvesque) n
1911-12-17 (B135f34) m1934-04-03 (M2f182v)
Yvonne Dugas (Conrad & Angéline Lèvesque) SAM

Michelle-Andrée (Jean-Bte & Alberte Levas-
seur) n1944-09-12 (B120f261v) SAM

Andrée (Majella & Madeleine Soucy) n1958-04-
12 (B41f92) CC

M. Ange-Ida (Gérard & Rita Dugas) n1943-05-13
(B33f57v) CC m1961-10-14 Antoine Locas, St-
François-Solano Mtl

Ange-Marie (Alphée & Angéline Lèvesque) n1945-
09-06 (B12f87v) LC m1964-04-25 (M1f257v) Jean-
Paul Sergerie (Léo-Paul & Alida Michaud) CC

Alberta-Angéla (Georges & Marcelle Trépanier)
n1942-10-25 (B139f186) SAM m1970-09-19 Anto-
nio Rioux, St-Antoine Longueuil

Angèle (Chs-Edouard & Eveline Dupuis) n1936-
06-22 (B57f238v) m1959-08-08 (M10f88v) Cler-
mont Brisebois (Omer & Adéline Tanguay) SAM

Angèle (Philippe & Domithilde Lemieux) m1957-
08-29 (M9f32v) Harold Blanchette (Ludger &
Ina Rabey) SM

M.-J.-Angèle (Germain & Eva Richard) n1939-
09-19 (B106f54v) d1941-01-13 (S4f116) (15ms) SAM

PELLETIER

Angéline (Joseph & Lse-Anna Isabelle) n1899-09-13 (B52f31v) m1918-03-09 (M1f203) Alphée St-Pierre (Michel & Gracieuse Ouellet) d1977-05-27 (S7f16) (77ans) CC

Angéline (Paul & Délina Dion) n1901-02-19 (B13f78v) d1901-09-05 (S26f90v) (7ms) SAM

Angéline (Napoléon & Céline Lemieux) n1906-06-01 (B60f230v) SAM

Angéline (Gustave & Eugénie Chénard) n1938-05-13 (B46f295) SAM (SBL)

Angélique (Olivier & Angélique Leclerc)n1862-04-16 (B36f37) m1885-04-13 (M3f272v) Napoléon Vaillancourt (Octave & Marguerite Tanguay) d1929-01-07 (S2f31) (67ans) SAM

M. Anne-Angélique (Isidore & Clarisse Roy) n1882-01-24 (B5f167v) CC

Angélique (Achille & Célanire Gauthier)n1888-11-08 (B77f43v) d1932-03-01(S4f123)(43ans)SAM

Justine-Angélique (Rémi & Marie Pelletier) n1892-06-17 (B50f124) m1918-02-05 (M4f221v) Téléphore Lévesque (Thomas & Délina Bérubé) d1932-09-24 (S22f140) (40ans) SAM

Anicette (Henri & M. Anne St-Laurent) n1950-10-27 (B140f242) m1973-08-31 (M48f457) Véronique Isabelle (Elisée & M. Anne Gendron) SAM

Anita (Ozario & Louisa Vallée)n1930-06-26(B72f11v) CC m1956-08-20 Rosaire Otis, Sayabec

Anita (Paul & M. Ange Therrien) n1934-11-06 (B90f195) m1953-04-18 (M6f47v) Roland Dupuis (Martial & Rosa Vallée) SAM

Anna (Germain & Marie Bond) m1869-07-12 (M.. f20) Joseph Michaud (Louis & Henriette Picard) d1876-01-06 (S.. f97) (23ans) ML

PELLETIER

Blanche-Anna (Joseph & Amanda Turcotte) n1906-10-21 (B107f242) d1971-03-20 (S9f181) (64ans) SAM

Anne-Marie-Imelda (Joseph & Ernestine Lévesque) n1906-05-01 (B44f228) m1925-10-21 (M10f175v) Conrad Chenel (Joseph & Anna Thériault) d1975-03-21 (S9f115) (68ans) SAM

Anna-Marie (Joseph & Amanda Turcotte) d1927-11-28 (S35f248) (21ans) SAM

Anne-Marie-Olivine (Olivier & Eugénie Lévesque) n1906-08-17 (B89f237v) m1939-08-02 (M14f48v) Auguste Gaumont (vf Imelda Barriault) 2e m1953-08-22 (M21f64) Omer Therrien (vf Amélia Dugas, T) SAM

Anne-Marie (Albert & Alphonsine Roy) n1931-05-07 (B52f30v) CC m1950-09-12 (M6f162) Aurèle Fraser (Aurèle & Angéline Paradis) SOA

Anne-Marie (Napoléon & Délia Dupuis) n1931-09-27 (B88f110) SAM m1950-03-04 Gerald Barriault, St-Enfant-Jésus Mtl

Anne-Marie (Alfred & Rose-Hélène Lefrançois) n1952-02-24 (B41f298) d1952-02-26 (S15f298v) (2jrs) SAM

Annette (Charles & M. Louise Tanguay) n1909-11-29 (B125f244) m1936-09-01 (M14f245) Conrad Savard (Abraham & Odina Pelletier) SAM

Blanche-Annette (Félix & Marie St-Pierre) n1916-07-05 (B45f163) CC m1934-04-04 (M1f9v) Louis Lajoie (Anicet & Vitaline Dupuis) LC 2e m1979-11-10 (M28f162) Léonidas Ouellet (Hubert & Adélie Lemieux) (vf Evelina Fournier) CC

Annette (Rosario & Louisa Vallée) d1939-06-24 (S12f206) (15ans) CC

GENEALOGIE DES PELLETIER PAULETTE

1=	Eloi	Bresolette Perche		Françoise Matte
2=	Guillaume	St-Aubin-de-Tourouve		Michelle Mabilie
3=	Jean	Québec	m1649-11-09	Anne Langlois
4=	Charles	Rivière-Ouelle	m1711-01-12	Barbe St-Pierre
5=	Jean-Frs-Bernard	St-Roch	m1738-11-02	Marthe Brisson
6=	François-Maurice	La Pocatière	m1768-01-11	Angélique Saucier
7=	Jean-François	Rivière-Ouelle	m1803-07-25	Victoire St-Laurent
8=	Paul	Matane, SAM	m1845-08-19	Geneviève Lafontaine
9=	Lucien	Ste-A.-des-Monts	m1885-09-29	Odile Marin
10=	Joseph-Lucien	Ste-A.-des-Monts	m1912-05-07	M.Louise Chénard
11=	Albert	Ste-A.-des-Monts	m1947-06-15	Rita Dugas
12=	Martin	Ste-A.-des-Monts	n1958-07-13	

Recherchiste Institut Drouin

=====

GENEALOGIE DES PELLETIER LA CRÈPE

5=	 Jean-Frs-Bernard	St-Roch	m1738-11-02	Marthe Brisson
6=	 François	La Pocatière	m1778-10-23	Charlotte Miville
7=	 Alexis	Rivière-Ouelle	m1778-10-23	Marcelline Pelletier
8=	 Alexis	Cacouna	m1846-01-13	Justine Roy
9=	 Rémi	Ste-A.-des-Monts	m1880-02-04	Mathilda Pelletier
10=	 Alexis	Ste-A.-des-Monts	m1913--7-08	Alvina Lévesque
11=	 Gérard	St-B.-des-Lacs	m1936-02-19	Germaine Truchon
12=	 Charles-Eugène	Ste-A.-des-Monts	m1973-08-10	Louisette Kenney
13=	 Martin	Ste-A.-des-Monts	n1972-11-12	

Recherchiste Roland Provost

=====

PELLETIER

Annette (Télesphore & Zoada Lavoie) n1926-10-09 (B A101f158) CC m1943-01-04 (M1f78v) Gustave-Henri Cyr (Joseph & Maria Perrée) SOA

Annette (Roch & Yvette Lévesque) n1960-07-12 (B77f132) SAM

Annick (Jean-Yves & Sonia Gagnon) n1973-10-18 (B96f481) SAM

Annie-Arlène (Guy & Rose-Anna Meunier) n1967-07-23 (B..f183) ML

Annie-Lynda (Gilles & Aliette Lévesque) n1970-05-17 (B43f115) SAM

Annie (Raynald & Jeanne-Eva Lapierre) n1972-01-02 (B6f179) CC

Annie-Lina (Jogues & Jacqueline Gagné) n1975-12-08 (B1f193) SAM

Annie (Roger & Margot Albert) n1976-07-25 (B67f269) SAM

Annie-Raymonde (Raymond & Suzanne Pelletier) n1977-01-31 (B29f318) SAM

Annie-Sonia (Jacques & Lyne Gagnon) n1978-05-20 (B40f423) SAM

Anonyme (j.) (Achille & Célanire Gauthier) n.. d1898-03-10 (B..S8f9) SAM

Anonyme (j.) (Achille & Célanire Gauthier) n.. d1898-03-10 (B9 S7f9v) SAM

Anonyme (Alphonse & Marguerite Thibault) n.. d1954-08-14 (B138 S29f127) SAM

Anonyme (Charles & Emma Marquis) n.. d1912-07-02 (B64 S29f51) SAM

PELLETIER

Anonyme (Charles & Adélaïde St-Louis)n..d..
enr1919-05-31 (S13f254) SAM

Anonyme (Charles & Adélaïde St-Louis)n.d1921-

06-24 (B56 S26f21) SAM

Anonyme (Chs-Edouard & Antoinette Pelletier)
n..d1953-07-30 (B109 S32f61v) SAM

Anonyme (Daniel & Mariette Thibault)n..d1959-
08-10 (B99 S222f90v) SAM

Anonyme (Denis & Gilberte Dumont)n..d1948-01-
28 (B3 S1f137v) SOA

Anonyme (Emile & Julienne Pelletier)n..d1942-
02-18 (B25 S3f157v) CC

Anonyme (Emile & Julienne Pelletier)n..d1942-
10-17 (B133 S37f185) CC

Anonyme (Emile & Julienne Pelletier)n..d1946-
02-04 (B14 S5f29) SAM

Anonyme (Emmanuel & Dolorès Isabel)n..d1964-
05-05 (B33 S7f258v) CC

Anonyme (Fernand & Huguette Paquet)n..d1971-
12-12 (B94 S37f262) SAM

Anonyme (François & Anna Voisard)n..d1905-04-
12 (S13f195v) SAM

Anonyme (François & Florida Thibault)n.d1927-
10-10 (B79 S23f184v) CC

Anonyme (Germain & Marie Côté)n..d1860-04-19
(S5f5v) SAM

Anonyme (Germain & Antoinette Laflamme)n..
d1926-04-26 (B29 S10f194) SAM

PELLETIER

Anonyme (Germain & Antoinette Laflamme)n..
d1931-11-25 (B102 S26f115v) SAM

Anonyme (Germain & Antoinette Laflamme)n..
d1933-08-05 (B67 S12f165) SAM

Anonyme (Gilles & Cécile Marin)n..d1959-09-10
(B23 S2f72) SAM

Anonyme (Hector & Exilia Servant)n..d1937-07-
12 (B64 S16f270v) SAM

Anonyme (Hector & Albertine Gagnon)n..d1950-
09-19 (B96 S22f42) CC

Anonyme (Hermel & Monique Gagnon)n..d1960-11-
10 (B133 S3f149) SAM

Anonyme (Hermel & Monique Gagnon)n..d1962-05-
11 (B55 S44f221v) SAM

Anonyme (Hormidas & Eugénie Chénard)n..d1940-
08-15 (B105 S28f97) SAM

Anonyme (Hormidas & Eugénie Chénard)n..d1942-
09-17 (B125 S31f181v) SAM

Anonyme (Isidore & Rosalie Cloutier)n..d1881-
10-28 (B71 S15f164v) SAM

Anonyme (Jean-Bte & Emma Leclerc)n..d.. enr
1920-02-02 (S10f273) SAM

Anonyme (Jean-Bte & Alma Lefrançois)n..d1940-
12-28 (S45f113) SAM

Anonyme (Jean-Eudes & Marthe Chenel)n..d1952-
02-17 (B38 S14f297v) SAM

Anonyme (Jérôme & Marie Dionne)n..d1878-02-17
(B20 S2f92) CC

Anonyme (Joseph & Adèle Larouche)n..d1907-08-
02 (B87 S27f269) SAM

PELLETIER

Anonyme (Léonard & Thérèse St-Laurent)n..
d1943-03-07 (B41 S9f82) SAM

Anonyme (Louis-A. & Anna Gagné)n..d1946-06-10
(B79 S25f45) SAM

Anonyme (Magloire & Catherine Labrie)n..d..
enr1868-07-13 (S14f146v) SAM

Anonyme (Magloire & Catherine Labrie)n.d1877-
03-23 (B28 S..f47) SAM

Anonyme (Marcel & Malvina Leclerc)n..d1881-
04-25 (B26 S4f157) CC

Anonyme (Marcel & Malvina Leclerc)n.d1894-04-
14 (B19f5) CC

Anonyme (Marcel & Malvina Leclerc)n..d1897-
06-09 (B25 S10f51v) CC

Anonyme (Maurice & Annette St-Pierre)n.d1940-
06-05 (B79 S22f88v) SAM

Anonyme (Napoléon & Adéline Dupuis)n..d1926-
06-27 (B50 S18f101) SAM

Anonyme (Norbert & Esther Lepage)n..d1898-06-
05 (S12f6v) CC

Anonyme (Philippe & Séraphine Lafontaine)n..
d1906-11-01 (B111 S30f243v) SAM

Anonyme (Philippe-Laurent & Yvonne Béchard)n..
d1945-09-23 (B115 S39f7v) SAM

Anonyme (Pierre-Paul & Marthe Daraïche)n..
d1961-11-30 (B88 S28f188v) CC

Anonyme (Raoul & Adèle Vaillancourt)n..d1913-
12-26 9B146 S48f96v) SAM

Anonyme (Raymond G. & Raymonde St-Laurent)n..
d1956-01-26 (B5 S4f212) SAM

PELLETIER

Anonyme (Raymond & Rose Leclerc)n..d1959-05-13 (B67f80v) SAM

Anonyme (Raynald & Clémence Lepage)n..d1970-12-25 (B86 S36f167) SAM

Anonyme (René & Armande Cyr)n..d1943-12-14 (B139 S48f231) SAM

Anonyme (Richard & Adélaïde Dumont)n..d1939-07-21 (S8f38) SOA

Anonyme (Rosaire & Rita Otis)n..d1948-12-17 (B166f164) SAM

Anonyme (Serge & Louise Dion)n..d1973-01-23 (S1f99) MS

Anonyme (Télesphore & Délina Isabelle)n..d1879-11-15 (B104 S42f130v) CC

Anonyme (Théodore & Rosalie Cloutier)n.d1880-12-08 (B88 S40f144) SAM

Anonyme (Thomas & Yvonne Côté)n..d1931-04-30 (B45 S13f100) SAM

Anonyme (Valère & Valérie Beaulieu)n..d1969-01-27 (B9 S1f479) SAM

Anonyme (Yvon & M. Ange Lefrançois)n..d1948-07-08 (B90 S22f144) SAM

Anonyme (Yvon & M. Ange Lefrançois)n..d1954-10-26 (B178 S43f143) SAM

Antoine (Alexis & Marcelline Pelletier)m1865-09-12 (M14f92v) Caroline Perrée (John & Sara Lepage) 2è m1880-10-11 (M10f141) Emma-Adéline Perrée (John & Sara Lepage) d1914-05-02 (S16 f106) (77ans) SAM

PELLETIER

Antoine (Magloire & Catherine Labrie) n1860-08-09 (B38f8v) SAM (CC)

Antoine-Ernest (Antoine & Caroline Perrée) n 1879-04-16 (B32f94) SAM

Antoine (Germain & Adèle Larouche) n1924-12-20 (B96f146) m1961-08-17 (M20f187) Alice Tanguay (Alphonse & Ernestine Lévesque) SAM

Délina-Antoinette (Paul & Geneviève Lafontaine) n1867-01-05 (B9f124v) SAM m1887-09-13 Joachim Noël, RAR

Antoinette (Joseph & Clara Roy) n1875-08-21 (B54f39) CAM m1894-07-23 (M4f8) Hyppolite dit Paul Vallée (vf Appoline Gagné) CC 2è m1929-02-04 (M2f33v) Joseph Pelletier (vf Angèle Pelletier) SAM

Antoinette (Magloire & Catherine Labrie) n 1880-04-11 (B28f127v) (vve Arthur Lapointe) 2è m1903-01-07 (M3f123) Edmond Lepage (vf Priscille Dubé) d1926-05-05 (S12f195v) (46ans) SAM

Antoinette (Jean & Séraphine Vion) n1883-05-21 (B44f203) d1883-06-04 (S15f205) (15jrs) SAM

M. Anne-Antoinette (Pierre & Marie St-Pierre) n1884-12-24 (B99f264v) m1902-07-21 (M7f107) Emile Lepage (Sylvain & Marguerite Keable) d1950-08-07 (S36f230) (65ans) SAM

Antoinette (Lucien & Adèle Marin) n1888-01-31 (B7f26) m1912-01-15 (M2f36v) Ephrem Chénard (Charles & Hermine Vion) d1951-10-17 (S28f284) (63ans) SAM

Antoinette (Paul & Aurélie Miville) n1889-05-24 (B27f55v) SAM

PELLETIER

Antoinette (Germain & Marie Létourneau) n1889-10-11 (B60f62v) m1905-10-24 (M15f212v) Joseph Collin (Charles & Ursule Dugas) d1962-03-28 (S11f216v) (72ans) SAM

M.Anne-Antoinette (Marcel & Malvina Leclerc) n1892-03-10 (B11f155) d1913-09-14 (S18f102v) (21ans) CC

Alice-Angélique-Antoinette (Charles & Emma Marquis) n1893-10-02 (B64f151v) d1909-10-15 (S55f340) (16ans) SAM

Antoinette (Lucien & Cécile Marin) n1897-07-27 (B57f263) m1920-08-29 (M11f285) Antonio Trépanier (Pierre & Rosalie St-Laurent) SAM

Adèle-Antoinette (Napoléon & Céline Lemieux) n1904-06-14 (B68f164v) SAM

Antoinette (Joseph & Ernestine Lévesque) n1909-07-02 (B67f329v) m1929-05-29 (M6f41v) Emile Pelletier (Jean-Bte & Marie Michaud) d1971-07-09 (S23f215) (62ans) SAM

Antoinette (Jean-Bte & Alma Leclerc) n1913-02-28 (B23f67v) SAM

Thérèse-Antoinette (Germain & M.Laure Lévesque) n1918-07-07 (B49f208v) m1941-01-18 (M2f2v) Théodule St-Pierre (Arthur & Anna Soucy) CC

Antoni (Sylvain & Réaldine Chénard) n1963-12-31 (B1f16) SAM

Antonin (Uldéric & Adéline Marin) n1909-03-27 (B30f320) SAM

Antonin (Elias & M.Anne Chassé, St-Jean-Eudes) m1957-08-31 (M18f75v) Aurore Parent (Roland & Julienne Paquet) CC

PELLETIER

Antonio (Jean-Bte & Alma Leclerc) n1914-01-21
(B8f129v) SAM m1959-04-02 (M1f203v) Hectorine
Lavoie (Horace & Azilda Dumont) LC

Antonio (Eustache & Rosalie Marin) m1935-01-
03 (M2f105) Antoinette Michaud (Etienne & An-
toinette Fournier) CC

Appoline (Isidore & Rosalie Cloutier) n1870-
08-27 (B48f38v) SAM

Appoline (vf Alexandre Deroy) d1957-09-28
(S30f12) (87ans) SAM

Appoline (ep. Antoine Landry) d1931-10-11
(S25f40) (50ans) CC

Thérèse-Appoline (Joseph-D. & Eva Gagnon)
n1930-08-30 (B86f15v) m1959-05-16 (M4f121)
Claude Leclerc (Oscar & Germaine Côté,
Christ-Roi Lévis) CC

Armand (Félix & Léontine Gaudreau) d1931-02-
28 (S1f7) (3ms) LC

Armélie (Napoléon & Adélie Dupuis) n1937-07-
27 (B70f273v) SAM m1956-12-29 (M30f48) Philib-
ert Daraïche (Désiré & M.Laure Gauthier) CC

Arnold (Omer & Rose-Aimée Michaud) n1966-11-
11 (B100f288) SAM

Antoine (Antoine & Caroline Perrée) n1868-03-
26 (B17f142v) d1928-05-21 (S23f13) (60ans) SAM

François-Arthur (Théophile & Marcelline Ché-
nard) n1871-02-15 (B10f46v) m1891-01-07 (M1
f92) Anne Deroy (Pierre & Philomène St-Lau-
rent) SAM

François-Arthur (Frs & Cécile Roy) n1880-05-
25 (B38f141v) m1904-11-21 (M13f138v) M.Louise
Pineault (Athanase & Henriette Bouchard) CC

PELLETIER

Arthur (Joseph & Clara Roy) n1883-03-24 (B8 f4v) CC

Arthur (Lucien & Odile Marin) n1904-03-08 (B27f157) d1924-01-21 (S11f116) (20ans) SAM

Arthur (Jean-Bte & Alma Lefrançois) n1923-12-02 (B83f103v) d1924-01-08 (S27f134) (9ms) SAM

Léona-Assunta (Jean-Marc & Léona Paquet) n 1954-03-24(B57f99v) m1973-07-06(M19f424) Jean Sergerie (Paul-Aimé & Rita St-Pierre, CC) SAM

Athanase-Adrien (Arthur & Marie Pineault) n 1920-08-11 (B65f14) CC

Norbert-Auguste (Joseph & Ernestine Lévesque) n1905-03-07 (B27f192v) d1908-09-26 (S35f304v) (3ans) SAM

Augustine (Marcel & Malvina Leclerc) n1879-12-18 (B113f132) m1899-02-07 (M2f19) Norbert Lemieux (François & Marguerite Roy) d1957-05-18 (S19f63) (77ans) CC

Augustine (Georges & Estelle Lévesque) n1945-07-17 (B88f297) Antoine-Réal Lévesque (Louis & Lumina Caron, St-Paulin) SAM

Edgar-Aurèle (j.) (Albert & Adrienne Lemieux) n1934-03-22 (B27f87) CC m1959-01-14 Margaret Smyth, N.-D.-de-la-Victoire Buckingham

Aurélie (Paul & Adéline Dion) n1898-05-05(B23 f12v)m1919-02-18(M4f247) Octave Vallée (Adolphe & Ursule Pelletier) d1953-04-25 (S19f50) (55ans) SAM

Aurélie (Lucien & M.Louise Pelletier) n1923-04-13 (B26f77v) SAM m1947-10-18(M6f53) Antoine-Roméo Lee (Amédée & M.Anne Pouliot) SBL

PELLETIER

Aurélien (Eustache & Rosalie Marin) n1923-02-12 (B18f70v) d1923-10-03 (S40f86v) (7ms) CC

Omer-Aurélien (Ls-Philippe & M.Laure Pelletier) n1931-05-13(B55f31) m1957-02-09(M2f27v) Bernadette-Aline Sasseville (Jean-Chs & Rose Leduc) SAM

Georges-Aurélien (Albert & Adrienne Lemieux) n1934-03-22 (B28f87) m1957-09-07 (M19f76) Annette Vallée (Ludger & Yvonne Michaud) CC

Aurélien (Ls-Philippe & Blandine Dugas)n1936-10-08 (B89f248) m1959-12-28 (M22f110v) Marguerite-Monique Collin (Omer & M.Ange St-Laurent) SAM

Aurélien (Urgel & Léonie Marceau) n1937-09-25 (B70f165) CC m1966-07-23 Arlette Marceau, St-Thomas-de-Cherbourg

Azilda (Olivier & Angélique Leclerc) m1904-01-18 (M7f152v) Charles Lepage (Sylvain & Marguerite Keable) d1952-03-23 (S19f300) (77ans) SAM

Azilda (Félix & Virginie Anctil) n1885-01-12 (B2f35) CC

Julienne-Azilda (Isidore & Calixta Keable) n1899-12-01 (B76f50v) d1966-05-22 (S13f228) (66ans) SAM

Barbara (Edouard & Aurélie Tanguay) n1950-01-13 (B9f204v) SAM

Barbara (Edouard-E. & Noëlla Girard) n1970-02-17 (B22f87) SAM

Basile-J.-Norbert (Pierre & Délina St-Pierre) n1872-08-14 (B21f89v) d1872-11-11 (S16f94v) (5ms) CC

PELLETIER

Bastien (Sylvain & Réaldine Chénard) n196805-25 (B44f416) SAM

Louise-Béatrice (Lucien & M.Louise Chénard) n1916-10-10 (B130f190) m1937-11-06 (M24f280v) Eddy Girard (Wilfrid & Marie Cloutier) d1965-04-25 (S12f129) (48ans) SAM

Béatrice (Raoul & Adèle Vaillancourt) n1917-07-08 (B32f204) m1942-07-11 (M7f174v) Elie Paquet (Elzéar & Eugénie Pelletier) SAM

Benjamin (Paul & Geneviève Fontaine) n1863-05-19 (B46f54v) SAM

Pierre-Benoit (Hector & Adrienne Gagnon) n1927-08-30 (B65f242v) m1953-06-30 (M14f56v) Lucille Servant (Laurent & Eugénie Labrie) SAM

Benoit (Maxime-Fernand & Huguette Paquet) n1964-07-16 (B77f56) SAM

Benoit (Ls-Philippe & Berthe Soucy) n1964-07-19 (B56f265) CC

Benoit (Marcel & Jeannine Dugas) n1970-12-29 (B8f172) SAM

Christian-Benoit (Emmanuel & Edouardine Michaud) n1976-01-31 (B16f445) CC

Benoit-Jean-Philippe (Raymond & Marcelle Gagné) n1984-07-16 (B33f18) CC

Bérangère (Urgèle & Léonie Marceau) n1955-01-09 (B6f208) m1973-07-07 (M14f269) Gilbert Lavoie (Arthur & Alice Damiens, LC) CC

Rose-de-Lima-Bernadette (Joseph & Euphémie Barriault) n1888-03-10 (B18f92) CC

Bernadette (Charles & Emma Marquis) n1909-03-22 (B28f319v) m1929-04-10 (M5f38v) Yvon Servant (Nicol & Albertine Lévesque) SAM

PELLETIER

Bernadette (Ls-Philippe & M.Anna Gagné)n1922-07-24 (B51f53) m1943-09-08 (M14f215v) Urgel Gagné (Théodore & M.Laure Miville) SAM

Claire-Bernadette (Uldéric & Amanda Bouchard) n1924-07-15 (B43f102v) m1944-08-30 (M20f96) Luc Gagné (Théodore & Blanche Deroy) CC

Bernadette (Achille & Alice Gagnon) n1927-12-08 (B84f249v) SAM m1950-10-28 Aimé Péliandas dit Constantin, St-Pierre-Apôtre Mtl

Bernadette (Yvon & Emilia Dion) n1930-04-04 (B36f69) m1956-08-16 (M19f243v) Aurélien Dumont dit St-Pierre (Paul & Blanche Larrivée, CC) SAM

Bernadette (Gédéon & Auréa Deroy) n1948-09-08 (B119f154) SAM m1968-06-08 Jean-Claude Bouchard, St-Albert-le-Grand Mtl

Julien-Bernard (Julien & Lucille Landry) n 1950-02-24 (B18f21) CC m1977-06-11 Sylviane Piché, C.-Imm.-de-Marie de Mont-Laurier

Bernard (Pierre & Bernadette Lévesque) n1960-07-17(B76f131v) d1961-12-28(S28f207v)(5ms)SAM

Alberthe-Irène dite Berthe Sr Anne-Marie chez Les Srs St-Paul (Adélard & Elisa Keable) n 1905-01-02 (B1f184v) SAM d1965-09-22 (59ans)

Berthe (Adélard & Elisabeth Keable) n1906-07-22 (B76f235) SAM

Alberte-dite Berthe (Venant & M.Anne Lemieux) n1912-12-24 (B113f61v) m1940-12-28 (M14f113v) Willie Girard (Wilfrid & Marie Cloutier) SAM

Emmanuel-Berthier (Hector & Albertine Gagnon) n1958-07-29 (E72f99v) CC m1980-08-09 Denise Gervais, St-Frs-Xavier Verchères



Pelletier Liliane
ép. Normand Chénard
d1985-05-06 A45
CC



Plourde Joseph, ptre
Curé Carl. 1933-1950
d1950-08-20 A72
Carleton



Pelletier Léonie
ép. Adrien Paquet
2è m. Gédéon Morneau
d1990-05-02 A85 SAM



Pelletier Julienne
ép. Eugène Lemieux
d1990-02-02 A53 SAM



Pelletier Léonidas
f. Chs & Louise Tanguay
d1985-09-30 A56
SAM



Pelletier Juliana
ép. Gustave Dupuis
d1946-06-19 A68
T



Pelletier Mariette
ép. Clément Gagnon
d1978-06-27 A31
Cap-Seize



Pelletier Albert
ép. Blanche Emond
d1965-02-25 A63
SAM



Pelletier Laurent
ép. Yvonne Béchard
d1955-11-40 A40
Mtl



Pelletier Marie
ép. Ephrem Chénard
d1951-10-17 A63
SAM



Pelletier Adélie
ép. P.C. Chénard
d1967-12-23 A73
SAM



G.-Pelletier Pierre-Marc
f. Linda Pelletier
d1981-02-01
SAM

PELLETIER

Berthold (Emilien & Louissette Pelletier) n
1956-09-29 (B160f254) SAM

Aimé-Bertrand (Joseph & Eva Gagnon) n1919-08-
24 (B69f239v) CC

Bertrand (François & Géraldine Therrien) n
1940-09-29 (B117f102v) SAM m1966-07-02 (M6
f57v) Sergine Servant (Louis-XVI & Irène
Brisebois) T

Bianca (Georges-Guy & Denise Chénard) n1971-
12-07 (B95f264) SAM

Maruerite-M.-Françoise-Bibiane (Alphonse &
Adélaïde Gagné) n1931-04-12 (B42f29) m1961-
07-08 (M13f175v) Fernando Bouffard (Luc &
Adèle Duret, St-Rédempteur Mat.) CC

Georgianne-Blanche (Etienne & Alma Paquet) n
1892-04-22 (B31f120v) m1910-01-17 (M2f348)
Jean-Eloi Lepage (Alfred & Marie Dugas) SAM

Blanche-Antoinette (Télesphore & Anna Isabel-
le) n1893-01-02 (B2f170v) d1894-11-03 (S26
f13v) (20ms) CC

Blanche-Alma (Cléophas & Rosalie Lemieux) n
1894-01-18 (B3f1v) CC m1913-07-29 Arthur Co-
té, Matane

Blanche (Olivier & Eugénie Lévesque) d1896-
07-30 (S27f232) (12jrs) SAM

Blanche-Eva (Joseph & Philomène Dumais) n1897-
05-06 (B17f50v) m1920-07-27 (M7f13) Cléophas
Marceau (Joseph & Marie Couturier, LMs) CC

Blanche (Adélard & Elisa Keable) n1899-05-10
(B34f37) SAM

Blanche-Eugénie (Germain & Marie Létourneau)
n1901-03-15 (B18f79) d1901-10-29 (S37f94)
(8ms) SAM

PELLETIER

Blanche (Napoléon & Céline Lemieux) n1902-01-30 (B13f99v) SAM

Blanche-Alma (Norbert & Esther Lepage) n1907-12-30 (B65f96v) d1903-05-30 (S14f105v)(5ms)CC

Blanche-Yvonne-Alice(François & Anna Voisard) n1903-08-27 (B59f138) SAM m1945-08-25 Huldège Lambert, St-Ls-de Nédelec Hailebury

Blanche-Antoinette (Eustache & Antoinette Lèvesque) n1904-10-16 (B93f176) m1923-04-04 (M4 f76) Adrien-Léopold Paradis (Napoléon & Marie Pineault) SAM d1988-07-22 (S3f179) (83ans) LC

Blanche (Venant & Marie Lemieux) d1905-06-30 (S21f202v) (4ms) SAM

Blanche (Paul & Délina Dion) d1906-08-21 (S25f238) (5ms) SAM

Blanche-Rolande (Uldéric & Adéline Marin) n1920-04-19 (B32f278v) SAM m1944-12-02 J.-W.-Laurier Labrecque, Québec

Blanche-Laure (Elias & M.Anne Chassé) m1948-11-16 (M18f225v) Gilbert Tremblay (Thomas & Joséphine Savard, Baie-Comeau) CC

Blanche-Lucie (Henri & Ida Vallée) n1938-11-12 (B34f28v) d..enr1939-02-24 (S2f33)(3ms)SOA

Blanche-Laurence (Philippe-Laurent & Yvonne Bécharde) n1941-05-01 (B51f126v) m1963-08-17 (M23f207v) Charles-Eugène Brisebois (Désiré & Marie Servant) SAM

Blandine (Isidore & Leda Vaillancourt) n1904-12-04 (B67f140v) d1905-01-07 (S3f143) (1ms)CC

M.Reine-Blandine (André & Rébecca Ouellet) n1911-01-22 (B9f3) SAM m1935-09-24 Henri Côté, Matane

PELLETIER

Pierrette-Brigitte (Ls-Philippe & Elisa Pelletier) n1932-06-29 (B53f134) m1958-06-09 (M6f37v) Jean-Yves Marois (Edgar & Marguerite Grenier, Rimouski) SAM

Brigitte (Georges-G. & Estelle Lévesque) n 1952-10-08 (B154f24) SAM

Brigitte (Roger & Hermance Gagnon) n1959-03-20 (B37f117v) CC

Brigitte-Yrène (Hector & Albertine Gagnon) n 1962-12-06 (B112f220) CC

Brigitte (Georges-David & Yvette Servant) n 1963-05-20 (B67f273v) d1966-08-13 (S22f256) (3ans) SAM

Sara-Brigitte (Zénon & Lucienne Lévesque) n 1964-06-26 (B70f52) SAM

Lyne-Brigitte (Jean-Marc & Colette Barriault) n1966-07-31 (B65f254) SAM

Jocelyne-Brigitte (Georges-André & M. Paule St-Pierre) n1966-08-14 (B61f317v) CC

Henro-Bruno (Thomas & Pamela Gagné) n1949-10-06 (B138f197) SAM m1973-06-30 (M6f172) Gabrielle Samson (Desylva & Rose-Alma St-Laurent) T

Marcien-Bruno (Edouard & Appoline Tanguay) n 1952-1-02 (B165f27) m1973-06-23 (M12f417) Roselle Roy (Edgar & Angèle Deschênes) SAM

Bruno (Roch & Carmelle Deroy) n1954-10-28 (B25f128) SBL m1978-07-15 Edith Fournier, St-Claude Laval

Clement-Bruno (Paul-Henri & Jacqueline Trépanier) n1959-08-07 (B101f91) SAM

PELLETIER

Bruno-Alain (Raymond & Rose Leclerc) n1961-02-04 (B18f160v) SAM

Yves-Bruno (André & Yvette Gosselin) n1965-07-22 (B60f290v) CC

Camille (Hébert & Cécile Pelletier) n1958-01-18 (B9f22v) SAM

Henri-Camilien (Pierre-Paul & Marthe Darafche) n1965-03-21 (B25f281v) CC

Guylain-Carl (Guy & Marthe Barriault) n1967-08-17 (B64f253) SAM

Réal-Carl (Réal & Jocelyne Soucy) n1978-03-02 (B2f129) LC

Carlo (Clément & Carmen Millette) n1980-01-27 (B2f146) LC

Carmel (Chs-Eugène & Juliette Gagné) n1928-07-16 (B60f17v) d1929-04-03 (S11f37v)(9ms)SAM

Jean-Carmel (Henri & M. Anna St-Laurent) n1948-10-24 (B139f158) SAM

Carmel-Rita (Jean-Paul & Thérèse Charest) n1960-12-13 (B153f154) SAM

Simone-Carmen (Alphonse & Paula Lepage) n1926-10-27 (B82f212) m1948-09-14 (M17f154) Joseph Gaudreau (Jean & Claudia Lemieux, CC) SAM

Carmen-Huguette (Léopold & Elmire Langlois) n1935-04-13 (B33f110v) CC m1969-12-12 Raymond Desautels, Ste-Bernadette-Soubirous Mtl

Carmen-Olivia (Antonio & Antoinette Michaud) n1937-06-13 (B51f158v) CC m1960-09-03 Hervé Bond, Ste-Bernadette Rosemont

PELLETIER

Carmen-Alma-Alice (Emilien & Rita Fournier) n
1949-06-23 (B66f242) CC

Thérèse-Carmen (Ls-Philippe & M.Laure Pelle-
tier) n1950-10-10 (B131f238v) m1974-08-03
(M33f66) Jean-Paul Albert (Benoit & Alfréda
Boucher, Qué.) d1975-02-04(S5f108) (24ans)SAM

Jean-Laval-Carol (Adrien & Gilberte Lévesque)
n1941-05-16 (B60f128v) SAM m1967-07-15 (M18
f341) Celine St-Pierre (Léon XIII & Georgette
Thibault) CC

Carol (Denis & Gilberte Dumont) n1957-03-02
(B36f275v) SAM

Carol (Marcel & Anita Synnett) n1957-06-28
(B99f294v) SAM

Carol (Gérard & M.Claire Lévesque) n1970-01-
03 (B1f112) T

Carole (Philippe & Domithilde Lemieux) m1963-
12-28 (M7f115v) Rosario Blanchet (Edouard &
Régina Campion, ML) SM

Carole (Roch & Edith Lepage) n1951-12-08
(B162f289) SAM m1970-04-04 Ernest-Louis Da-
rafche, Base militaire St-Jean Québec

Carole (Roland & Gemma Leclerc) n1952-03-07
(B10f181) SOA m1978-12-29 (M20f107) Claude
Landry (Marc & Celine Otis) CC

Carole (Yvon & Cécile Henley) n1953-12-10
(B27f118) MS m1973-03-24 Jean-Claude Richard,
Murdochville

Carole (Réginald & Pierrette Landry) n1974-
09-03 (B55f358) CC

Caroline (Jean & Marcelline Dubé) d1848-02-17
(S3f8) (4ans) SAM

PELLETIER

M. Anne-Alma-Caroline (Antoine & Caroline Per-
rée) n1866-10-22 (B68f117v) SAM

Caroline (Félix & Virginie Anctil) n1876-09-
09 (B75f61v) m1896-08-16 (M6f38v) Charley-
Thomesse Walker (Joseph & Elisabeth Walker,
Angleterre) CC

Caroline (Omer & Rose-Aimée Michaud) n1962-
08-13 (B87f238v) SAM

Caroline (François & Gertrude Thibault) n1963-
01-26 (B17f259) SAM

Caroline (Raynald & Clémence Lepage) n1967-
09-27 (B85f370) SAM

Caroline Ghislain & Line Pelletier) n1972-12-
10 (B100f377) SAM

Caroline-Cinthya (Jean & Johanne Sergerie) n
1977-12-10 (B3f6) CC

Caroline (Jean-Jacques & Line Henley) n1981-
09-17 (B38f266) CC

Catherine (Germain & Marie Bond) n1846-07-02
(B34f12) SAM

Catherine (Jean-Chs & Nicole Deroy) n1977-08-
04 (B92f382) SAM

Cécile (François & Cécile Roy) n1873-11-23
(B72f9) d1874-01-08 (S1f11v) (47jrs) CC

Cécile (Philippe & Séraphine Lafontaine) n
1915-03-20 (B33f134v) d1915-06-14 (S25f145v)
(3ms) SAM

Cécile-Alice (Hector & Adrienne Gagnon) n1916-
01-27 (B10f163) d1928-03-30 (S16f9) (12ans) SAM

PELLETIER

Berthe-Cécile (Alexis & Alvine Lévesque) n
1921-10-13 (B86f33) SAM m1946-09-26 (M4f41)
Hébert Pelletier (Alphonse & M. Anna Pelle-
tier) SBL

Cécile-Christine (Joseph & Eva Gagnon) n1927-
06-22 (B49f173) m1951-06-21 (M8f69) Rosaire
Boivin, Mtl) CC

Cécile (Napoléon & Délia Dupuis) n1930-02-14
(B20f66) SAM m1951-05-15 (M2f64v) Guy Pelle-
tier (Louis & M. Ange Ouellet) CC

Alice-Cécile (Germain & M. Laure Lévesque) n
1931-06-11 (B64f32) CC m1956-12-29 Gaétan
Lévesque, St-Paul Mtl

Cécile-Gabrielle (Richard & Adélaïde Dumont)
n1941-03-23 (B6f58) SOA m1964-04-04 Roger Si-
mard, N.-D. Mtl

Cécile (Alphonse & Béatrice Thériault) n1941-
06-06 (B51f10) CC m1972-07-29 (M30f328) Jean-
Marc Sergerie (Lionel & Annette Gagné) SAM

Cécile (Edmond & Eugénie Chénard) n1942-01-26
(B13f155) SAM m1963-08-03 Lucien Duhaime, St-
Denis Mtl

Cécile (Simon & Victoria Tanguay) n1943-05-11
(B89f216v) m1962-09-08 (M28f240v) Elias-Denis
Sasseville (Geo.-Eugène & Rose-Anna Marin) SAM

Azilda-Cécile (Olivier & Lumina Laflamme) n
1944-07-09 (B80f250v) SAM m1974-11-09 Michel
Besner, N.-D.-des-Neiges Mtl

Cécile-Huguette (Gérard & Rita Dugas) n1947-
04-03 (B26f176) CC m1966-08-27 Claude Joseph,
St-René-Goupil Mtl

Cécile (Urgèle & Léonie Marceau) n1951-01-29
(B15f54v) CC

PELLETIER

Cécile (Marc & Julienne Therrien) n1962-02-23 (B12f289) T

Céline (Joseph & M. Louise Chénard) n1926-12-20 (B98f216) d1927-06-19 (S23f234v) (6ms) SAM

Céline (Gustave & Eugénie Chénard) n1930-02-17 (B22f66v) SAM m1948-11-06 (M2f63) Alexis-Fernand Pelletier (Alexis & Alvine Lévesque) SBL

Céline (Léon & M. Louise Pelletier) n1931-02-23 (B22f95) m1959-02-09 (M4f71v) Georges-Henri Dugas (Donat & Yvonne Pelletier) SAM

Céline-Réjeanne (Alphonse & Adélaïde Gagné) n1934-03-28 (B20f86) m1965-01-23 (M1f277v) Réjean Lepage (Albini & Alphéda Lévesque, SAM) CC

Berthe-Céline (Albert & Liliane Vaillancourt) n1946-10-22 (B144f66) SAM m1971-08-07 Michel Landry, N.-D. Ste-Foy Qué.

Raymonde-Chantal (Léonard & Agathe Pelletier) n1953-12-24 (B166f84v) SAM

Chantal (Georges-Henri & Ruth Bérubé) n1957-10-26 (B179f16) SAM m1979-08-25 Michel Maitrot, St-Charles-Garnier Sherbrooke

Chantal (Jacques-André & Angèle Paquet) n1960-04-27 (B23f117) SAM

Chantal (Georges-David & Yvette Servant) n1966-03-10 (B26f220) SAM

Chantal (Gilles & Cécile Marin) n1966-07-31 (B70f258) SAM

Annie-Chantal (Jean-Marc & Collette Barriault) n1970-09-24 (B74f157) SAM

Chantal (Gérard & Pauline Létourneau) n1982-03-14 (B..f210) ML

PELLETIER

Charlène (Chs-Auguste & Valérie Lepage) n1961-12-31 (B1f208) SAM

Charles (...) d1895-01-03 (S1f16) (65ans) CC

Charles (Félix & Louise Blouin) m1870-01-11 (M2f58v) Adéline Petit dit St-Pierre (Prudent & Eloïse Bélanger) CC

Charles (Olivier & Angélique Leclair) n1863-06-06 (B49f55) SAM m1887-02-21 (M5f75) Emma Marquis (Pascal & Françoise Gagnon) CC d1949-06-05 (S26f182) (86ans) SAM

Raoul-Charles-Edouard (François & Anna Voisard) n1906-04-05 (B35f226) SAM m1937-04-28 Germaine Patry, St-Isidore Laverchère

Charles-François (Antoine & Caroline Perrée) n1869-07-19 (B33f19) SAM

Charles-Edouard (Paul & Aurélie Miville) n1875-12-28 (B98f17v) m1894-11-06 (M12f181v) Elise Lemieux (Jérôme & Marie Michaud) d1927-05-29 (S21f232v) (51ans) SAM

Charles (Louis & Séraphine Tremblay) n1876-01-05 (B1f45) CC

Charles-Adélard (Amable & Céline Beaulieu) n1883-10-09 (B85f228) m1903-09-22 (M12f140) M.Louise Tanguay (Jean & M.Louise Parent) d1952-01-30 (S8f294v) SAM

Germain-J.-Charles (Germain & Marie Létourneau) n1880-04-24 (B32f129) SAM m1914-06-30 M.Laure Pelletier, Qué. 2è m1922-10-25 M.Anne Chassé, Matane

Charles-Edouard (Charles & Emma Marquis) n1897-01-07 (B1f244v) m1929-07-31 (M13f48) Juliette Gagnon (Pierre & Angélique Perrée) d1978-12-27 (S39f487) (81ans) SAM

PELLETIER

Charles-Augustin (Ls-Philippe & M. Anna Gagné)
n11926-04-11 (B25f191v) d1940-03-26 (S17f78v)
(14ans) SAM

Charles-Edmond (Henri & Ida Vallée) n1943-05-
31 (B37f59) CC m1968-06-15 Denise Arseneault,
St-Vital-de-Moisie

Adélard-Charles (Gérard & Rita Rousseau) n
1949-07-23 (B12f80v) m1973-07-28 (M8f109)
Roseline Gasse (Albany & Jeanne Lévesque) MS

Charles (Alfred & Hélène Lefrançois) n1954-
05-22 (B93f110v) SAM

Charles-Guy (Paul-Emile & Hermine Paquet) n
1956-08-08 (B130f241) SAM

Charles-Aimé (Chs-Edouard & Emélie Dugas)
n1954-10-14 (B172f141) SAM

Charles-Auguste (Emile & Antoinette Pelle-
tier) n1937-01-04 (B1f253v) m1961-07-22 (M14
f183) Valérie Lepage (Maurice & Béatrice Le-
page) SAM

Charles-Auguste (Odias & Anne Servant) n1937-
02-01 (B14f257) m1961-06-24 (M8f177v) Mar-
cienne Pelletier (Germain & Eva Richard) SAM

Charles-Auguste (Georges & Estelle Lévesque)
n1943-07-20 (B69f209) d1948-05-01 (S16f137)
(4ans) SAM

Charles-Edouard (Lucien & Odile Marin) n1897-
07-27 (B58f263) d1897-10-04 (S27f271v) (2ms) SAM

Charles-Edouard (Chs & Elise Lemieux) n1904-
03-16 (B30f157v) SAM m1924-01-08 M. Louise-
Florida Métivier, Matane

Charles-Edouard (Eugène & Blandine Paradis,
Rim.) m1937-05-22 (M6f266) Bernadette Lan-
glois (Octave & Amanda Fournier) SAM

PELLETIER

Charles-Edouard (Amable & Sara Lévesque) n
1905-12-02 (B129f216v) m1927-08-23 (M7f9)
Eveline Dupuis (Joseph & Amanda Lévesque) T
2e m1974-05-24 (M9f33v) Domithilde Servant
(Polycarpe & Maria Marin) SAM

Charles-Edouard (Frs-Xavier & Clémence Bou-
cher, Sault-au-Mouton) m1952-08-26 (M14f117)
Blanche-Marthe Pelletier (Germain & M.Louise
Lévesque) CC

Charles-Edouard (Lucien & M.Louise Chénard)
n1944-01-23 (B6f246) m1944-05-03 (M3f243)
Emilienne dite Antoinette Dugas (Emile & Eve-
lyne Gagné) SAM

Charles-Emile (Eloi & Léonie Gaumond) n1941-
01-17 (B8f16v) SAM m1963-09-14 Pierrette Des-
rosiers, Pentecôte Cote-Nord

Charles-Eugène (Amable & Sara Lévesque) n1900-
12-27 (B92f74) m1925-09-09 (M7f171v) Juliette
Gagné (Joseph & Pamela Parent) SAM

Charles-Eugène (Hector & Adrienne Gagnon) n
1914-07-14 (B68f112) d1919-04-08 (S6f251)
(5ans) SAM

Charles-Eugène (Hector & Adrienne Gagnon) n
1922-02-09 (B12f40v) m1944-08-15 (M12f255v)
Gemma Chénard (Antoine & M.Anne Chenel) SAM

Charles-Eugène (Napoléon & Délia Dupuis) n
1927-08-23 (B63f241v) SAM m1950-09-23 (M17
f42v) Rose-Annette Lajoie (Théodore & Julien-
ne Pelletier) CC

Charles-Eugène (Yvon & Emilia Dion) n1927-08-
29 (B64f242) d1927-08-29 (S28f242v) (1jr) SAM

Charles-Eugène (Gérard & Germaine Truchon) n
1941-06-18 (B6f4v) SBL m1973-08-10 (M40f414)
Louissette Kenney (Léon & M.Louise Collin) SAM

PELLETIER

Charles-Eugène (Chs-Eugène & Gemma Chénard) n
1945-06-19 (B84f295) d1945-06-24 (S27f295)
(5jrs) SAM

Charlotte (François & Angèle Leclerc) n1852-
09-26 (B8f13v) d1953-05-25 (S..f19) (9ms) SAM

Christian (Alphonse & Béatrice Thériault) n
1957-01-14 (B15f270) SAM

Olivine-Christiane (Paul & M. Ange Therrien) n
1948-04-05 (B37f132v) SAM

Christiane (Ls-Philippe & Anita Gasse) n1956-
09-26 (B156f253) m1976-08-20 (M32f255) Serge
Ross (Jean-Paul & Lydia Auclair, MSP) SAM

Aline-Christiane (Georges & Marcelle Trépa-
nier) n1959-01-29 (B18f70v) SAM

Henriette-Christine (Joseph & Yvette Constan-
tin) n1952-01-15(B14f97) CC m1975-12-27 Jean-
Claude Galipeau, N.-D.-de-Lourdes Hull

Christine (Jean-Marc & Marguerite Chouinard)
n1968-09-20 (B81f453) SAM

Nathalie-Cindy (Ls-Philippe & Anita Gasse) n
1972-09-05 (B83f351) SAM

Cindy (Jean-Pierre & Suzanne Boucher) n1977-
05-26 (B11f58) T

Claire (Isidore & Suzanne Dubé)m186-07-30(M14
f112v) Adolphe St-Laurent (Marcel & Christine
Vallée) 2è m1912-05-20 (M11f47) Cléophas Val-
lée (vf Marie Lévesque) SAM d1926-07-14 (S12
f182v) (81ans) T

Claire (Albert & Alphonsine Roy) n1926-01-11
(B2f138) CC m1946-09-28 (M10f121v) Lucien
Fraser (Aurèle & Angéline Paradis) SOA

GENEALOGIE DES PELLETIER (Rat musqué)

1=	Eloi	Bressolette		Françoise Matte
2=	Guillaume	Tourouvre France	m1619-02-12	Michelle Mabilie
3=	Jean		m1649-11-09	M. Anne Langlois
4=	Charles	Riv.-Ouelle	m1698-01-17	Thérèse Ouellet
5=	Charles	L'Islet	m1726-11-25	Louise De Chouinard
6=	Joseph-Marie	St-Roch-des-Aulnais	m1752-11-20	Madeleine Soucy
7=	Joseph	St-Roch-des-Aulnais	m1780-10-16	Françoise Nadeau
8=	Jean-Charles	Riv-Ouelle	m1807-10-12	Louise Beaupré
9=	Olivier	Ste-Anne-des-Monts	m1855-02-06	Angélique Leclerc
10=	Achille	Ste-Anne-des-Monts	m1880-02-09	Célanire Gauthier
11=	Philippe	Ste-Anne-des-Monts	m1904-01-11	Séraphine Lafontaine
12=	Ls-Philippe	Ste-Anne-des-Monts	m1929-08-13	Blandine Dugas
13=	Réal	Cap-Chat	m1956-08-29	M. Aimée Landry
14=	Denis	Ste-Anne-des-Monts	n1961-08-27	Inf. Georgette Pelletier-Labelle

=====

GENEALOGIE DES PELLETIER (Chapelle)

3=	Je	an	Québec	m1649-11-09	M. Anne Langlois
4=	Je	an	Riv.- Ouelle	m1689-01-08	M. Anne St-Laurent
5=	Ch	arles	La Pocatière	m1726-01-08	M. Anne Boucher
6=	Je	an-Charles	Riv.-Ouelle, L'Islet	m1752-04-09	Ursule Bernier
7=	Hy	ppolite	Riv.-Ouelle	m1780-02-07	M. Anne Bélanger
8=	Je	an-Charles	Riv.-Ouelle	m1805-08-05	Rosalie Michaud
9=	An	dré	Trois-Pistoles	m1830-10-12	Julie Rioux
10=	Is	idore	Cap-Chat	m1862-02-24	Clarisse Roy
11=	J.	Frédéric	Les Méchins	m1888-11-05	Euphémie Verreault
12=	Ul	léric	Les Méchins		Amanda Bouchard
13=	Gh	islain	Ste-Anne-des-Monts	m1965-10-30	Raymonde Marin
14=	Ma	c	Sept-Iles	n1868-10-30	

Rech. Roland Provost

=====

PELLETIER

Dorothée-Claire (Alphonse & Adélaïde Gagné)
n1928-05-07 (B54f202) m1956-06-23 (M4f24)
Raoul Truchon (Robert & Alice Bouchard, St-
Jérôme Mat) CC

Claire-Yvette (Achille & Sara Gagnon) n1931-
01-19 (B6f91v) SAM

Claire (Jean-Marc & Marguerite Chouinard) n
1960-02-04 (B28f118) SAM

Clara (Paul & Geneviève Lafontaine) n1859-07-
03 (B33f90v) SAM

Jeanne-d'Arc-Clarence (Epiphane & M.Laure De-
roy) n1947-03-08 (B43f82v) SAM m1966-07-23
Jacques Pelletier, St-Georges Bale-Comeau

Clarence (Aurélien & Monique Collin) n1966-
09-19 (B78f274) d1968-07-14 (S20f432)(1an)SAM

Clarisse (Paul & Geneviève Lafontaine) n
1845-11-15 (B9f5v ind.Mat.) m1863-02-02 (M5
f48) Ferdinand Servant (Jean & Rose Vion) d
1907-06-20 (S25f264v) (61ans) SAM

Clarisse (Delphis & Gilberte Vallée) n1940-
08-12 (B103f96v) SAM

Aimé-Claude (Joseph & Eva Gagnon) n1925-08-19
(B71f129) m1969-07-12 (M12f28) Nicole Ducasse
(Gérard & Germaine Larrivée) CC

Claude (Télesphore & Zoade Lavoie) n1932-01-
19 (B1f1) LC d1960-06-29 (S1f68) (28ans) SOA

Claude (Alphonse & Paula Lepage, SAM) n1932-
05-07 (B33f130) m1955-11-23 (M27f5v) Marjorie
Gagnon (Jos. & Blanche Thibault) CC

Wilfrid-Claude (Yvon & Emilia Ross) n1939-07-
12 (B68f46) d1968-11-04 (S37f46v) (29ans) SAM

PELLETIER

Claude (Delphis & Gilberte Vallée) d1940-11-10 (S39f108) (3ms) SAM

Marcel-Claude (Gerard & Germaine Truchon) n

1945-06-02 (B16f28v) SBL

Raymond-Claude (Léonard & Agathe Pelletier) n1952-11-30 (B163f26v) SAM m1977-07-02 Réjeanne Héroux, St-Lazare Cap-de-la-Madeleine) SAM

Claude (Roland & Gemma Leclerc) n1961-07-10 (B21f80v) SOA

Claude (Fabien & Lauriette Pelletier) n1962-03-30 (B37f216v) SAM

Claude (Aurélien & Monique Collin) n1963-09-27 (B119f299) SAM

Claudiel (Chs-Auguste & Marcienne Pelletier) n1972-10-17 (B90f364) SAM

Claudette (Georges-G. & Estelle Lévesque) n1938-05-18 (B47f295) SAM

Claudette (Phil-Laurent & Yvonne Bêchard) n1939-04-14 (B38f36v) m1963-07-31 (M18f284v) Gérard-Raymond-Claude Servant (Yvon & Bernadette Pelletier) SAM

Claudette (Delphis & Gilberte Vallée) n1939-04-29 (B44f38) SAM m1955-04-30 Lionel Lapierre, Sept-Iles

Laurette-Claudette (Ephrem & Laurette Cyr) n1939-12-21 (B138f65) SAM

Claudette (Alphonse & Paula Lepage) n1941-10-01 (B118f145) m1969-07-07 (M12f17) Raynald Deroy (Achille & Blanche Marin) SAM

Claudette (Gédéon & Auréa Deroy) n1941-12-14 (B140f151) m1961-09-04 (M25f190v) Arthur Lemire (Arthur & Florida Bruneau, Mtl) SAM

PELLETIER

Claudette (Napoléon & Adélie Dupuis) n1944-08-14 (B102f256) SAM m1965-10-30 (M21f297v)CC

Claudette (Ozario & Florence Lajoie) n1949-07-11 (B72f244) m1971-09-25 (M28f163) Raymond Plourde (Oscar & Simone d'Amours) CC

Claudette (Roger & Hermance Gagnon) n1955-04-26 (B58f217) m1978-07-14 (M9f81) Mario Plourde (Oscar & Simone d'Amours) CC

Claudia (Félix & Louise Blouin) n1972-05-15 (B16f88) d1872-05-26 (S6f89) (11jrs) CC

Claudia (Charles & Adeline St-Pierre) n1872-09-28 (B34f92) CC m1909-11-25 Joseph Lizotte, N.-D.-du-Bon-Secours Mapleville R.I. E.-U.

Claudia (Pierre & Delina St-Pierre) n1883-08-04 (B31f10) m1912-06-03 (M2f77v) Thomas Isabelle (Napoléon & Régina Pelletier) CC

Claudia (Paul & Aurélie Miville) n1892-12-02 (B90f133) d1893-08-08 (S20f148v) (8ms) SAM

Claudia-Léontine (Germain & Marie Létourneau) n1893-01-16 (B3f244v) m1918-07-30 (M15f234v) Yvon Soucy (Hyppolite & Rebecca Lévesque, CC) d1968-03-27 (S8f358) (72ans) CC

Claudia (Antoine & Alice Roy) m1965-08-07(M15f158) Denis Lévesque (Marcel & Emilie Litalien) SAM

Claudia (Isidore & Mélina Simard) n1963-10-10 (B129f2) SAM

Thérèse-Claudine (Léonard & Agathe Pelletier) n1956-10-03 (B162f254) SAM

Marise-Claudine (Aurélien & Bernadette Sasseville) n1962-07-16 (B82f230v) SAM

PELLETIER

Blanche-Clémence (Epiphane & M.Laure Deroy) n
1939-06-22 (B65f44v) m1960-08-06 (M10f134v)

Ghislain Vignola (Wilbrod & Regina [LAVOIE])
Baie-Comeau) SAM

Alphonse-Clément (Alphonse & Adélaïde Gagné)
n1923-04-25 (B37f74v) m1954-12-27 (M20f206)
Georgette Roy (Ludger & M.Jeanne St-Pierre)CC

André-Clément (Hormidas & Adrienne Michaud)
n1935-03-17 (B17f204) SAM m1967-05-06 Clau-
dette Damien, Mtl

Gérard-Clément (Yvon & M.Aimée Loiseau)n1935-
06-04 (B55f115) CC m1956-07-17 Gisèle Cham-
pagne, N.-D.-de-la-Paix Verdun Mtl

Clément-Robert (Adrien & M.Ange Truchon) n
1941-11-04 (B86f22) CC

Etienne-Clément (Chs-Edouard & Eveline Du-
puis) n1945-11-24 (B140f17) SAM m1972-08-26
(M23f222) Caroline Ouellet (Adhémair & Blan-
che Chenel) CC

François-Cléophas (Isidore & Clarisse Roy)
n1867-06-28 (B18f23) m1890-08-12 (M6f131)
Rosalie Lemieux (Michel & Léa Gagné) CC

Cléophas (Marcel & Malvina Leclerc) n1876-03-
30 (B27f51) CC m1899-06-27 (M5f39v) Azilda
St-Pierre (Zéphirin & Marie Lévesque) SAM d
1953-06-09 (S10f142v) (77ans) CC

Cléridon (François & Marguerite Michaud) d
1854-12-26 (S12f32) (3ans) SAM

Ernest-Clermont (Ls-Philippe & M.Laure Pel-
letier) n1936-05-27 (B5f6v) SOA d1959-10-04
(S26f100) (23ans) SAM

Louis-Clovis (Yvon & Ange-Ida Lavoie) n1924-
12-12 (B77f113v)CC m1946-03-02 (M2f113v) Ed-
widge Sylvestre (Joseph & Arthémise Boulay)
SOA 150

PELLETIER

Clovis (Roch & Judith Lepage) n1959-01-20
(B21f71) SAM

Marcelle-Colette (Marcel & Anita Synnett) n
1947-02-25 (B7f46v) SBL m1967-11-11 Claude
Jean, Chutes-aux-Outardes

Colette (René & Armande Cyr) n1951-11-19(B153
f287v) SAM m1976-07-17 Yvon Catvidal, Ste-
Louise Longueuil

Colette (Guy & Cécile Pelletier) n1953-12-23
(B125f164v) CC m1973-03-24 Robert Bérardino,
St-Bernardin-de-Sienne Mtl

Colette (Jean-Marc & Léona Paquet) n1959-07-
01 (B84f85) m1977-07-15 (B15f348) René Landry
(Roméo & M.Jeanne Gagné, CC) SAM

Conrad (Ludger & Eugénie Jacques) n1903-12-29
(B85f117v)m1934-09-07 Hermence Desrosiers, CC

Louise-Constance (Epiphane & M.Laure Deroy) n
1939-06-22(B64f44v)m1961-07-01(M10f179v)André
Lessard (Joseph & Emérida Gilbert, St-Esprit

Corinne-Reina (Olivier & Eugénie Lévesque) n
1897-06-20 (B44f259) d1913-09-10 (S37f88v)
(16ans) SAM

Cyrille (Joseph & Ernestine Lévesque) n1901-
01-08 (B2f76v) d1901-08-29 (S22f89v) (8ms)SAM

Cyrille (Alphonse & M.Anne Pelletier) n1922-
04-17 (B36f46) SAM

Louis-Philippe-Cyrille (Georges & Athala Co-
té) n1924-02-06 (B6f110) SAM

Alphonse-Cyrille (Jean-Bte & Marie Béchard) n
1943-10-15 (B116f224v) d1943-10-29 (S42f225v)
(14jrs) SAM

PELLETIER

Damase (Ls-Amable & M. Anna Gagné) n1940-12-10
(B141f112) SAM m1962-12-27 (M9f3v) Céline Du-
puis (Roch & Corinne Miville) T

Damien (Chs-Edouard & Eveline Dupuis) n1934-
02-02 (B14f177) m1963-08-24 (M25f288v) Mar-
guerite Chénard (Antoine & M. Anne Chenel)
(vve Jean-Marie Pelletier) SAM

Marthe-Damienne (Emérille & Léona Sergerie)
n1937-03-04 (B23f151v) CC m1958-05-10 Alex-
andre Gosselin, St-Jean-Bte-de-Pembroke

Dan (Geo.-David & Rolande Soucy) n1970-12-07
(B84f166) SAM

Dan (Raymond & Oviette Dugas) n1972-06-16 (B53
f313) SAM

Danico (Jean-Paul & Aline Chénard) n1968-05-
30 (B50f420) SAM

Danie (Régis & Jacqueline Collin) n1963-09-24
(B117f298) SAM

Norbert-Daniel (Norbert & Corinne Lamontagne)
n1930-01-02 (B3f1) CC

Antoine-Daniel (Ls-Philippe & M. Anna Gagné) n
1933-11-18 (B91f170) m1962-07-28 (M12f231v) Yvon-
ne Béchard (Charles & Célianire Lévesque) SAM

Daniel (Ephrem & Laurette Cyr) n1936-09-15
(B81f246) SAM m1956-09-29 (M..f57) Mariette
Thibault (Henri & Elise Leclerc) ML

Daniel (Valmont & Thérèse St-Laurent) n1953-
09-02 (B123f66v) SAM

Vincent-Daniel (Clovis & Edwidge Sylvestre) n
1960-02-04 (B2f65) SOA m1985-11-09 Marielle
Tardif, LC

PELLETIER

Renaud-Daniel (Aurélien & Annette Vallée) n
1962-05-06 (B40f200) CC

Yvan-Daniel (M.Luc & Marthe Roy) n1967-09-25
(B74f364) SAM

Danielle (René & Sophie Lemieux) n1954-10-23
(B..f32) ML

Dany (Réal & M.Aimée Landry) n1961-08-27
(B107f189v) SAM

Jean-Dany (Jean & France Caron) n1975-01-12
(B8f107) SAM

Yves-Dario (Emmanuel & Edouardine Michaud) n
1965-03-21 (B23f281) d1977-03-24 (S6f11)
(12ans) CC

Omer-Dave (Omer & Rose-Aimée Michaud) n1968-
10-03 (B84f457) SAM

Carl-Dave (Charles & Roseline Gasse) n1982-
12-30 (B2f9) MS

David (Amable & Céline Beaulieu) n1875-08-30
(B61f11) SAM

Marc-David (Jean-Marc & Lorraine Chenel) n
1976-02-26 (B14f440) CC

David (Alain & Guylaine Tanguay) n1985-08-06
(B40f44) CC

Délia (Magloire & Catherine Labrie) n1857-04-
01 (B17f60) m1874-08-17 (M6f112) Gustave-Ed-
mond Perrée (John & Sara Lepage) SAM d1926-
12-29 (S29f163) (71ans) CC

Délia (Olivier & Angèle Leclerc) n1875-03-25
(B21f125) (ép. Louis Levasseur) d..enr1936-
08-03 (59ans) SAM

PELLETIER

Délia (Joseph & Virginie Morin) n1877-01-20
(B5f43) SAM

Delima (André & Julia Rioux) 11854-12-21

(S10f32) (5ans) SAM

Délina (Théophile & Marcelline Chénard) n1866-
10-11 (B64f117) m1888-09-11 (M9f40) Joseph
Parent (Louis & Philomène Thériault, CC) SAM

Delphin (François & Cécile Roy) n1877-05-15
(B18f88v) m1897-01-12 (M2f46v) Marie Boivin
(Louis & Flore Blais) 2è m1919-08-05 (M14
f237v) Albina Bérubé (Edmond & Marie Dion)
d1936-03-28 (S3f133v) (64ans) CC

Delphis (François & Cécile Roy) n1875-06-17
(B36f34v) d1875-07-06 (S10f36) (3sem) CC

Alphonse-Delphis (Jérôme & Marie Dionne) n
1876-03-18 (B24f50v) CC

Delphis (François & Cécile Roy) n1876-06-26
(B54f57v) m1918-10-08 (M9f214v) Eva Gagnon
(Georges & Vitaline Lepage) d1946-07-25
(S19f153v) (71ans) CC

Delphis (Hubert & Marie Therrien) n1888-08-12
(B39f97v) d1891-01-16 (S2f137v) (2ans) CC

Delphis-André-Albert (Venant & M. Anne Le-
mieux) n1915-04-11 (B42f137) SAM m1938-11-09
(M8f40v) Gilberte Vallée (Xavier & Adèle Ser-
vant) T

Démerise (Joseph & M. Anne Potvin) m1843-09-04
(M9f19) Joseph Miville (Firmin & Victoire
Grondin) d1897-08-16 (S24f265) (77ans) SAM

Denis (Wilfrid & Adphéda Thibault) n1926-03-
26 (B22f190v) SAM m1966-03-12 Claudette St-
Laurent, St-Jean-Vianney Mtl

PELLETIER

Denis (Wilfrid & Alphéda Thibault) m1944-12-30 (M8f99) Gilberte Dumont (Damase & Louise Ouellet) SOA

Georges-Denis (Emile & Antoinette Pelletier) n1934-01-24 (B12f177) d1971-05-09 (S36f260) (37ans) SAM

Denis-Philippe (Philippe & Irène Dionne) n1938-01-14 (B2f21) SOA m1958-01-25 Murielle Hentington, St-Jean-Qué.

Denis-Henri-Odiva (Henri & Ida Vallée) n1939-12-22 (B34f42v) SOA

Denis (Phil-Laurent & Yvonne Béchard) n1942-09-25 (B127f182v) SAM m1966-04-16 Annette Thibault, St-Donat Mtl

Denis (Alphée & Angéline Lévesque) n1950-04-21 (B42f2) m1970-12-26 (M37f119) Danielle Larrivée (Robert & Germaine Lajoie) CC

Denis (Léon & Emilia Dionne) n1962-12-26 (B12f258) SAM

Denise-Lucille (Albert & Alphonsine Roy) n1919-08-04 (B64f238v) CC

Denise (Jean-bte & Alberte Levasseur) n1935-08-16 (B69f217) m1955-09-27 (M18f194v) Alcide Chrétien (François & Bernadette Bernier) d1964-05-08 (S19f71) (29ans) SAM

Hélène-Denise (Uldéric & Amanda Bouchard) n1941-05-01 (B36f7v) CC m1967-10-21 Jean-René Guay, St-Elzéar

Denise (Phil-Laurent & Yvonne Béchard) n1944-05-04 (B55f243) m1961-05-20 (M5f172v) Maurice-Roger Ouellet (Edmond & Elise Lebreux, St-Luc Matane) SAM

PELLETIER

Denise (Noël & Cécile Brunet) n1955-06-14
(B103f178) SAM

Denise (Roland & Gemma Leclerc) n1955-07-24
(B24f16v) SOA m197-05-20 André Deroy, Fermont

Denise (Ulric & Louise-Anne Poitras) m1975-
07-19 (M26f149) Michel Hallé (Hector & Ger-
maine Marin) SAM

Denise (Valmont & Thérèse St-Laurent) n1960-
11-07 (B124f147v) SAM

Christine-Denise (Sylvain & Réaldine Chénard)
n1965-02-24 (B28f113) SAM

Desneigess (Alphonse & Paula Lepage) n1925-
08-04 (B72f168) m1946-08-14 (M17f55) Oscar
Lévesque (Arthur & Célanire Fournier) SAM

Judiana dite Diana (Germain & Marie Létour-
neau) n1885-05-03 (B36f274v) m1904-11-14 (M34
f279) Edmond Pelletier (Paul & Aurélie Mi-
ville) d1930-12-07 (S33f85v) (46ans) SAM

Ida dite Diana (Joseph & Lse-Anna Isabelle)
n1906-11-06 (B56f176v) m1921-07-12 (M3f33)
Célestin Daraïche (Joseph & Marie Vallée) CC

Diane (Paul & M.Ange Therrien) n1941-03-27
(B32f122) SAM m1962-09-01 Marcel Picard, St-
Jean-Vianney Mtl

Diane (Denis & Gilberte Dumont) n1945-08-15
(B97f1) SAM m1967-11-25 Romain-Marie L'Ita-
lien, St-Maxime Ville-Lemoyne Mtl

Jacqueline-Diane (Philippe & Domithilde Le-
mieux) n1948-03-10 (B11f21) SM

Diane-Charlotte (Chs-Edouard & Evelyne Du-
puis) n1948-03-29 (B33f131v) m1969-06-07 (M5
f5) Raynald Fournier (Marcel & M.Louise Lan-
dry) SAM

PELLETIER

Diane (Edmond & M. Anne Thériault) n1949-03-10
(B31f170v) m1967-08-10 (M21f342) Ghislain Ri-
chard (Germain & Estelle Dupuis, T) SAM

Diane (Gérard & Rita Dugas) n1950-03-20 (B30
f23) CC m1977-07-16 Jacques Lavigne, St-Bona-
venture Mtl

Diane-Béna (Chs-Eugène & Gemma Chénard) n1954-
03-15 (B55f99) m1976-07-16 (M17f236) Francis
Gagnon (Germain & Robertine Lafond) SAM

Diane (Edouard & Aurélienne Tanguay) n1955-
12-19 (B151f9) CC

Diane (Gilles & Cécile Marin) n1957-11-23
(B22f148) SBL d1956-12-30 (S42f63) (lan) SAM

Diane (Jean & Anne-Marie Cormier) m1979-11-15
(M29f165) Ls-Alfred-Robert Amyot (Lionel &
Rose-Hélène Blanchette) CC

Dolorès (François & Géraldine Therrien) n1943-
09-26 (B99f219) m1964-09-05 (M19f67) Wilbert
Sergerie (Félix & Alvine Ouellet, CC) SAM

Dominique-Horace (Joseph & Virginie Marin) n
1875-08-03 (B56f9)

Mario-Dominique (Jean-Paul & Thérèse Charest)
n1956-12-05 (B195f265v) SAM

Colette-Dominique-Lucille (Aurélien & Berna-
dette Sasseville) n1957-12-21 (B195f19) SAM

Jean-Yves-Donald (Léon & Adélia Castonguay)
n1942-02-14 (B30f158) SAM m1965-07-31 (M..
f162) Lina Côté (Alphonse & Jeanne Berna-
chez) ML

Donald (Jean-Paul & Blanche-Alice Deroy) n
1954-07-01 (B119f116v) SAM

PELLETIER

Jean-Donald (Jean-de-Lalande & Anne-Marie
Cormier) n1972-08-11 (B53f233) d1976-07-17
(S17f471) (4ms) CC

Marcel-Donald (Marcel & Fabienne Bujold) n
1981-08-25 (B36f265) CC

Paquerette-Dorice (Germain & M.Laure Léves-
que) n1940-03-18 (B21f224v) CC

Madeleine-Dorice (Hector & Albertine Gagnon)
n1947-09-04 (B86f190v) CC m1967-06-03 Lucien
Michaud, St-Ls-Marie-de-Montfort, Mtl

Jacinthe-Dorice (Fernand & Celine Pelletier)
n1951-08-22 (B25f96) SBL

Marthe-Dorille (Narcisse & M.Anne Dion)n1921-
09-30 (B83f39v) CC

Dorothée-Fernande (Maurice & M.Laure St-Pier-
re) n1943-03-01 (B103f220v) SAM m1969-06-28
Raymond Langlois, N.-D.-des-Neiges Mtl

Edée (Jean-Paul & Jeannine Pelletier) n1959-
07-03 (B93f65) SAM

Olivier-Edgar (Olivier & Lumina Laflamme) n
1936-01-01 (B1f226v) SAM m959-06-27 Estelle
Langlois, SF

Georges-Edgar (Ls-Philippe & M.Laure Pelle-
tier) n1946-05-17 (B71f43) d1969-10-12 (S37
f56) (23ans) SAM

Edith (Roch & Judith Lepage) n1948-11-19
(B149f160) SAM

Edith (Ghislain & Lise Gagné) n1974-06-12
(B38f342) CC

Edmond (Paul & Aurélie Miville) n1882-09-28
(B73f188) m1904-11-14 (M34f179) Diana Pelle-
tier (Germain & Marie Létourneau) SAM

PELLETIER

Edmond (Venand & M.Anne Lemieux) n1906-03-29
(B34f226) SAM

Edmond (Venant & M.Anne Lemieux) n1908-03-30
(B38f288) SAM m1940-12-28 (M16f75v) Marie Lè-
vesque (François & M.Laure Vallée) T d1951-
09-18 (s3f97) (45ans) SBL

Edmond (Lucien & Odile Marin) n1906-12-03
(B124f246) m1933-05-24 (M7f159v) M.Anne Thé-
riault (Ovide & Eliane Gagné) d1970-02-08
(S5f84) (63ans) SAM

Edmond (Napoléon & Céline Lemieux) n1911-06-
18 (B79f19) m1936-07-15 (M9f241v) Yvonne For-
tin (Théophile & Edith Sohier) SAM

Edouard (François & Marguerite Dutremble) n
1845-02-09 (B42f16v) m1867-05-13 (M12f129v)
Eléonore-Sophie Brisebois (Joseph & Victoire
Blanchet) SAM

Edouard (Paul & Geneviève Lafontaine) n1852-
07-23 (B43f9) d1875-02-14 (S6f123v)(22ans)SAM

Edouard Jean & Séraphine Vion) n1867-10-17
(B70f136) d1867-10-27 (S14f136v) (10jrs) SAM

Edouard (Napoléon & Céline Lemieux) n1896-05-
01 (B26f117v) m1916-05-28 (M9f229v) Adélaïde
St-Louis (Louis & Appoline Dugas) d1975-12-20
(S35f188) (79ans) SAM

Edouard (François & Albertine Otis) n1903-09-
28 (B69f113v) d1904-04-04 (S10f123v) (6ms) CC

Georges-Edouard (Raoul & Adèle Vaillancourt)
n1915-04-30 (B51f140) m1937-06-30 (M9f269v)
Appoline Tanguay (Luc & Domithilde Gagné) SAM

Edouard (Napoléon & Délia Dupuis) n1926-06-26
(B49f201) m1946-08-24 (M18f58) Aurélie Tan-
guay (Xavier & Antoinette Dugas) SAM

PELLETIER

Edouard-René (Alphonse & Paula Lepage) n1936-04-29 (B41f234v) d1937-01-30 (S5f256)(9ms)SAM

Edouard (Ephrem & Laurette Cyr) n1938-10-01

(B89f12v) m1965-06-01 (M5f140) Noëlla Girard (Willy & Berthe Pelletier) SAM

Edule (Antoine & Caroline Perrée) n1871-05-24 (B31f50) m1893-01-17 (M3f135) Delphis Roy (François & Malvina Pelletier, CC) SAM

Edwidge (Achille & Cèlanire Gauthier) n1890-07-06 (B49f80v) d1934-02-14(S7f179)(21ans)SAM

Edwina (Elie & Léontine Jacques) n1906-09-01 (B44f173v) d1958-12-15 (S24f109v) (52ans) CC

Hedwidge dite Edwina (Télesphore & Zoade Lavoie) n1913-12-08 (B69f106v) CC m1937-02-09 (M1f12v) Charles-Eugène Plante (Philippe & M.Louise Happel) SOA d1977-08-17 (S13f38) (63ans) CC

Edwidge-Anne-Eliane (Antoine & Caroline Perrée) n1873-04-23 (B43f85v) m1893-10-17 (M13f152v) Ernest Roy (Jean-Bte & Marguerite Sasville) d1952-12-01 (S19f126v) (79ans) CC

Eliane (Edmond & M.Anne Thériault) n1952-05-23 (B74f4) SAM

Elie (Félix & Virginie Anctil) n1875-05-18 (B31f33v) (vf Léontine Jacques) d1950-11-08 (S26f47) (75ans) CC

Louis-Elie (Achille & Cèlanire Gauthier) n1886-02-25 (B15f296) d1911-08-19 (S36f25v) (25ans) SAM

Elie (Jean-Bte & Marie Béchard) n1935-04-17 (B27f206) SAM m1965-10-16 Nicole Cyr, Enfant-Jésus Mtl



Pelletier Véronique
f. Aloïse & M. Anne Pelletier
d1947-12-10 A17
SAM



Pelletier Sara
ép. Ernest Michaud
d1962-11-21 A88
SAM

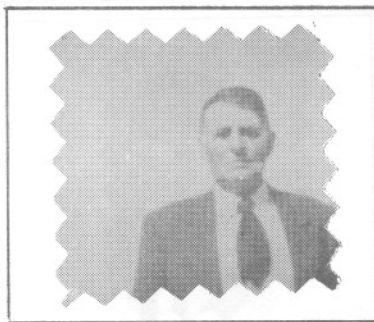

Pelletier Téléphore
ép. Marie Lèvesque
d1962-02-04 A83
SAM



Pelletier Rose-Aimée
ép. Paul-Émile Chénard
d1963-09-30 A35
SAM

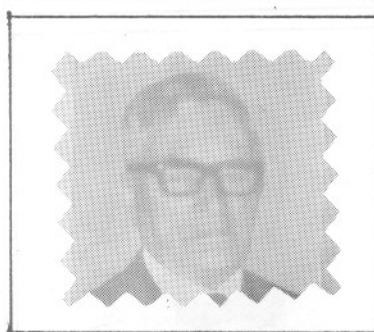

Pelletier Téléphore
ép. Zoé Lavoie
d1975-09-13 A85
CC



Pelletier Rosalie
ép. Alexis Derooy
d1943-07-02 A76
SAM



Pelletier Germaine
ép. Philibert St-Pierre
2^e m. Gédéon Blanchette
d1968-05-28 A81 SAM



Pelletier Sylvain
ép. Réaldine Chénard
2^e m. Paulette Francoeur
d1991-05-27 A51 SAM



Pelletier Georges
ép. Louise St-Laurent
d1980-09-06 A84
SAM



Pelletier Marcel
f. Ls-Philippe &
M. Laure Pelletier
d1969-10-12 A21 SAM



Pelletier Georges
ép. Athala Côté
d1981-02-05 A90
SAM

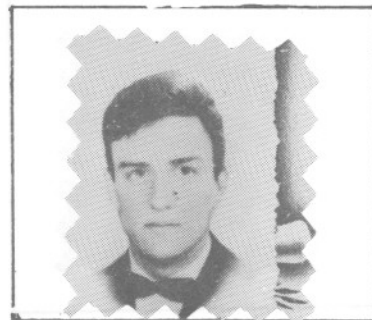

Pelletier Edgar
f. Ls-Philippe &
M. Laure Pelletier
d1969-10-12 A23 SAM

PELLETIER

Eliette (Jean-Bte & Alma Leclerc) n1932-05-04
(B10f129) (10ans) SAM

Denise-Elisa (Isidore & Calixta Keable)n1893-
04-21 (B23f143) m1924-10-15 (M15f139v) Al-
phonse Tanguay (Albert & Odina Pelletier) SAM

Elisa-Imelda (Charles & Emma Marquis) n1898-
09-13(B52f23v) m1923-09-06(M16f95) Louis-Phi-
lippe Pelletier (Norbert & Esther Lepage) SAM

M.Anne-Elise (Charles & Elise Lemieux) n1896-
08-23 (B49f234) d1899-01-22 (S4f31) (2ans)SAM

Elise (Charles & Elise Lemieux) n1901-02-22
(B21f79v)SAM (LM) m1933-01-27 Wilfrid Vallée,
Ste-Cat. Mtl d1947-11-18 (S49f120) (45ans)SAM

Estelle-dite Elise (Adélard & Elisa Keable) n
1908-07-16 (B87f297) m1941-08-21 (M10f139)
Marcel Huot (Victor & Blanche Hamel, Québec)
d1954-04-05 (S14f102) (46ans) SAM

Elise-Marthe (Georges & Athala Côté) n1916-
06-05 (B85f177) SAM m1942-10-29 Rosaire Lé-
vesque, Cap-de-la-Madeleine

Elise (Urgel & Léonie Marceau) n1945-04-03
(B36f110v) d1946-02-07 (S4f130) (10ms) CC

Elise (Mathieu & Huguette St-Laurent) n1961-
11-30 (B14f185) SCL

Elisabeth (Germain & Marie Ross) d1866-02-03
(S11f107) (15ans) SAM

Elisabeth (Paul & Geneviève Lafontaine)m1880-
02-02 (M2f121v) Jean St-Pierre (vf Philomène
Bélanger) 2è m1891-11-24 (M11f112) Esdras Mi-
chaud (Ls & Henriette Picard) d1941-04-10
(S13f123v) (90ans) SAM

PELLETIER

Elmire (Jean & Séraphine Vion) n1865-12-27
(B65f99) m1917-01-30 Eléonord-Salomon-
Lévesque SAM

Eloi (Charles & Louise Tanguay) n1906-01-18
(B7f220v) (ép. Léonie Gaumont) d1956-02-02
(S6f214) (50ans) SAM

Elvine (Isidore & Rosalie Cloutier) n1871-09-
13 (B70f34v) SAM

Elzéar (Magloire & Catherine Labrie) n1861-
07-13 (B48f23) SAM (CC)

Emérance (Jean-Chs & Louise Beaupré) m1838-
07-03 (M1f44 ind.Rim.) Jean-Bte Vion (..) 2è
m1848-08-21 (M10f11v) Hilaire Emond (Hilaire
& Victoire Bouchard, La Pocatière) 3è m1862-
10-26 (M17f45) Charles Lévesque (Bénoni & So-
phie Raymond) SAM

Emérentienne-Edwidge (Napoléon & Céлина Le-
mieux) n1899-12-20 (B77f51) m1926-09-16
(M21f207v) Joseph Ouellet (Joseph & Malvina
Miville) SAM d1938-03-17 (s3f28) (40ans) T

Eméric (Chs-Paul & Elise Lemieux) n1909-07-17
(B73f3310 SAM m1933-07-11 Marguerite L'He-
breux, SAM

Emérilda-Oviette (Albert-Lucien & Blanche
Emond) n1934-01-10 (B19f178) SAM m1955-06-18
Albert Pelletier, Ste-Marguerite Mtl

André-Émerille (Isidore & Lèda Vaillancourt)
n1899-12-18 (B67f36) m1922-07-17 (M6f56v)
Juliette Jourdain (Joseph & Eva Gagné) 2è m
1932-01-07 (M1f45v) Léona Sergerie (Louis &
Azilda Soucy) CC

Henriette-Émerille (Emiril & Léona Sergerie)
n1935-09-14 (B79f124) m1953-10-15 (M26f158v)
Clermont Bernatchez (Odilon & Aline Gaumont,
Pembroke) CC

PELLETIER

Emile (Jean & Séraphine Vion) n1860-08-04
(B35f8) d1860-11-04 (S8f13v) (3ms) SAM

Emile (Pierre & Célina St-Pierre) n1877-01-14
(B2f68) CC

Emile-Isidore (Isidore & Lèda Vaillancourt) n
1897-12-13(B51f58)d1898-08-20(S16f9v)(8ms)SAM

Emile (Jean-Bte & Marie Michaud) n1906-02-01
(B14f221v) m1929-05-29 (M6f41v) Antoinette
Pelletier (Joseph & Ernestine Lévesque)d1946-
01-07 (S2f27) (40ans) SAM

Emile (Ls & Catherine Lizotte, St-Ls-du-Ha-
Ha) m1939-09-21 (M17f54v) Julienne Pelle-
tier) (Adélard & Elise Keable) SAM

Yvonne-Emélia (André & Rébecca Ouellet)n1905-
03-10 (B29f193) SAM m1929-04-10 Alphée Mi-
chaud, Matane

Emilie (Paul & Délina Dion) n1907-09-14 (B101
f273) d1908-10-14 (S39f306) (13ms) SAM

Emilie (Olivier & Eugénie Lévesque) n1896-07-
21 (B39f231v) SAM

M.Anne-Emilie (Adélard & Elisa Keable) n1896-
12-31 (B68f243v) SAM

Emilie (Urgel & Léonie Isabel) n1936-01-16
(B4f131v) m1953-08-20 (M18f150v) Thomas-An-
toine Girard (Eusèbe & Desneiges Blais, St-
Rédempteur Mat.) CC

Emilie (Luc & Lili Roy) n1980-04-26 (B20
f191v) CC

Emilien (Norbert & Esther Lepage) n1899-07-17
(B43f28v) CC m1923-09-25 Rosie Blais, Hocha-
laga Mtl 2è m1959-10-10 Nellie Deschêneaux,
St-Ls-de-France Mtl

PELLETIER

Oscar-Emilien (Emile & M.Anne Gendron, Sayabec) m1941-05-27 (M3f8v) Rita Fournier (Philippe & Alma Miville) CC

Emilien (Léon & M.Louise Pelletier) n1929-04-01 (B32f37) d1929-09-20 (S30f52v) (5ms) SAM

Gilles-Emilien (Emile & Antoinette Pelletier) n1929-11-21 (B87f57) m1954-08-02 (M15f123v) Louise Pelletier (Germain & Antoinette Laflamme) SAM

Amanda-Emilienne (Norbert & Corinne Lamontagne) n1922-03-08 (B21f48v) d1932-12-06 (S18f62) (10ans) CC

Emilienne (Emile & Antoinette Pelletier) n1931-06-04 (B59f102v) d1931-09-01 (S20f107v) (3ms) SAM

Emilienne (Emile & Antoinette Pelletier) n1946-03-05 (B28f32) m1969-09-06 (M28f46) Monet Mimeault (Elzéar & Simone Rioux) SAM

Alma-dite Emma (Isidore & Rosalie Cloutier) n1868-04-26 (B23f143) m1891-10-05 (M8f109v) Octave Derooy (Alexandre & Gracieuse St-Laurent) d1950-07-28 (S35f228v) (82ans) SAM

Alma dite Emma (Isidore & Clarice Roy) n1869-01-24 (B7f44) m1886-02-02 (M2f57) Fortunat Ouellet (Joseph & Tharsile Lévesque) d1935-11-30 (S36f129) (67ans) CC

Emma (Jérôme & Virginie Dionne) n1874-05-31 (B33f17v) CC

M.Anne-Emma (Antoine & Caroline Perrée) n1875-04-24 (B32f3) m1894-05-13 (M6f169v) Horace Gasse (Napoléon & Henriette Morin, LM) SAM

Emma (Frs & Cécile Roy) n1883-01-04 (B1f1v) m1907-06-30 (M4f188v) Esdras St-Laurent (Elzéar & Délima Gagnon) CC d1934-11-25 (S33f196v) (52an) SAM

PELLETIER

Emma-Imelda (Félix & Virginie Anctil) n1890-08-29 (B42f132) m1912-07-22 (M5f79v) Charles-Edouard Leclerc (Auguste & Marie Bouchard, LM) CC d1982-05-30 (S13f131) (42ans) SAM

M.Laure-Emma (Joseph & Desanges St-Laurent) n 1893-09-23 (B60f151) m1913-03-31 (M6f71) Jean-Louis St-Laurent (Béloni & Marie Thivierge) SAM d1935-11-30 (S15f172) (42ans) T

Emmanuel (Hyppolite & Philomène Deschênes) n 1870-10-20 (B..f36) ML

Hilaire-Emmanuel (Alphonse & Adélaïde Gagné) n1921-10-31 (B89f40v) m1961-08-05 (M22f179) Dolorès Isabelle (Samuel & Marie Lavoie) CC

Elie-Emmanuel (Uldéric & Amanda Bouchard) n 1935-01-09 (B1f106) CC m1958-06-07 (M1f47) Edouardine Michaud (Moïse & Géraldine Chrétien) SOA d1981-12-25 (S33f273) (46ans) CC

Emmanuel (Victorien & Jeanne-d'Arc Collin) n 1954-05-23 (B94f110v) SAM

Ephrem-Louis (Joseph & Clara Roy) n1879-07-08 (B59f123) d1885-04-30 (S13f42) (6ans) CC

Ephrem (Arthur & Antoinette Lefrançois) d1912-05-11 (S24f47v) (18ans) SAM

Ephrem (Joseph & Rose-Anna Isabelle) n1896-08-05 (B38f38) CC

Arthur-Raoul-Ephrem (Raoul & Odile Vaillancourt) n1912-08-14 (B76f54) SAM m1935-08-21 (M19f122) Laurette Cyr (Joseph & Maria Perrière) CC

Ephrem (Félix & Léontine Gaudreau) d1930-02-25 (S3f2) (9ms) LC

PELLETIER

Ephrem (Alphée & Angéline Lévesque) n1942-10-26 (B20f66v) LC m1969-06-28 Nicole Gaudreau, St-Télesphore-de-Lasalle

Louis-Epiphane (Joseph & Amanda Turcotte) n1905-04-07 (B40f195v) m1935-06-25 (M5f211v) M.Laure Deroy (Alexandre & Appoline Pelletier) d1969-12-30 (S1f78) (64ans) SAM

Eric (Chs-Auguste & Marcienne Pelletier) n1963-02-12 (B23f260) SAM

Eric (Magella & Madeleine Soucy) n1969-02-11 (B5f4) CC

Eric (Jacques & Nicole Roy) n1974-05-31 (B30f329) CC

Pierre-Ernest (Antoine & Emma Perrée) n1887-10-17 (B82f21) SAM m.. Eugénie Cantara St-Denis Mtl

Ernest-Donald (Norbert & Jeanne Gagnon) n1950-08-02 (B108f229v) d1970-03-27 (S12f93) (19ans) SAM

Ernestine (Joseph & Lse-Anna Isabelle) n1894-10-02 (B48f11v) m1913-09-22 (M10f103) Georges-Delphis St-Pierre (Chs & Clara Lemieux) CC

Ernestine (Lucien & M.Louise Pelletier) n1922-02-03 (B9f40) m1938-05-04 (M9f293v) Joseph Sergerie (Télesphore & Alméria Isabelle, CC) SAM

Ernestine (Léon & M.Louise Pelletier) n1923-07-04 (B51f86v) m1943-08-31 (M13f214v) Adju-tor Landry (Horace & M.Louise Ouellet) SAM

Anne-M.-Estelle (Narcisse & Anna Lévesque) n1903-04-01 (B21f129v) m1922-09-11 (M7f55v) Ernest-Emile Lepage (Ernest & Eugénie Mivil-le) SAM d1923-06-08 (S30f78v) (20ans) CC