

PARADIS

Angèle (Louis & Elisabeth Fournier) n1939-05-16 (B14f36) m1961-11-11 (M5f83) Antoine-Maurice Brisebois (Maurice & Yvonne Lévesque) SOA

Angélique (vve Abraham Chénard) d1890-02-01 (S6f70) (85ans) SAM

Angélique (vve Dominique Fournier) d1883-12-14 (S41f233) (75ans) SAM

Anne (Théophile & Cécile Marin) n1867-09-12 (B64f135v) SAM

Annette (Napoléon & Marie Pineault) m1931-06-16 (M1f8v) Alfred Pouliot (Joseph & Emilia Isabel) d1941-10-16 (S4f57) (31ans) LC

Anonyme (Bernard & Carmelle Landry) n..d..enr 1967-08-07 (B43 S16f344v) CC

Anonyme (Léonard & M.Luce Pouliot) n..d1953-02-04 (B6 S1f147v) LC

Anonyme (Léonard & M.Luce Pouliot) n..d1957-11-06 (S..f192v) LC

Anonyme (Marcel & Marthe Ouellet) n..d1952-09-22 (B17 S6f145v) LC

Antoine (Antoine & M.Reine Boutot) m1853-01-31 (M2f14v) Marie Vion (Marc & Marie Tremblay) SAM

Antonio (ép.Alphéda Barriault) d1973-02-14 (S2f84) (65ans) LC

Bernard (Alcide & Alberta Bonneau) n1931-04-02 (B4f7v) LC m1958-10-25 Carmel Landry, St-Clément Mtl

Carmen (Agénar & Georgianne Côté) d1904-07-29 (S24f130v) (2ms) CC

PARADIS

Carmen (Adrien & Blanche Pelletier) m1943-07-14 (M3f73v) Roger Fournier (Joseph & Alma Barriault) d1973-08-04 (S5f88) (48ans) LC

Catherine (ép. Jean-Bte Vallée) d1874-06-07 (S34f108v) (48ans) SAM

France-Chantal (Roland & Lucille Lajoie) n 1963-08-13 (B83f240v) CC

Charles-Edouard (Antonio & Alphéda Barriault) n1942-08-29 (B16f64v) LC m1971-06-19 Monique Rioux, SAM

Gérard-Magella-Christian (Marcel & Marthe Ouellet) n1951-08-29 (B19f137v) LC

Albert-Claude (Adrien & Blanche Pelletier) n 1935-11-20 (B12f17v) d1943-03-05 (S3f70) (7ans) LC

Rénald-Claude (Léonard & M. Luce Pouliot) n 1951-04-14 (B8f134) LC

Gilles-Claude (Adéodat & Thérèse Roy) n1955-08-07 (B26f18) SOA

Claudia(.. Lyne Paradis) n1977-11-21 (B4f128) LC

Cora (ép. Joseph Gagné) d1939-12-31 (S1f42v) (35ans) LC

Céline-Danielle (Antonio & Alphéda Barriault) n1955-02-22 (B10f167) m1974-07-05 (M2f94) Michel Roy (Arthur & Jeanne-d'Arc Marin, CC) LC

Délina (ép. Joseph Létourneau) d1868-11-09 (S23f7v) (48ans) SAM

Sylvain-Denis (Bernard & Carmelle Landry) n 1968-11-29 (B55f378) CC

Thérèse-Denise (Antonio & Alphéda Barriault) n1938-08-07 (B9f31v) m1961-07-15 (M2f223) André Harrisson (René & Albertine Bonneau, Mat.) LC

Diana (ép. Joseph Soucy) d1951-06-30 (S2f136)  
(51ans) LC

Nocole-Diane (François & Cécile Lafontaine) n  
1949-05-14 (B11f67) SBL m1967-10-25 Laurent  
Roy, La Tuque

Donald-Danie (Antonio & Alphéda Barriault) n  
1939-12-06 (B21f41) m1966-10-15 (M7f26) Odet-  
te Savard (Léon & Cécile Damien, SPA) LC

Edmond (Napoléon & Marie Pineault) m1955-05-  
17 (M1f179) Irène Jacques (vve Jacques Blan-  
chette) d1975-09-05 (S2f113) (77ans) LC

Emilia (vve Odilon Gagné) m1935-10-02 (M2f16v)  
Eugène Dumont (vf Marie Pouliot, CC) d1940-02-  
09 (S5f43v) (71ans) LC

Pierre-Eric (Marc & Josée Bellemare) n1985-  
04-11 (B23f36) CC

Alcide-Francis (Bernard & Carmel Landry) n  
1962-03-02 (B19f196) CC

Léon-Frank (Jean-Napoléon & Cécile Ross) n  
1958-05-08 (B45f92v) CC m1983-06-04 Josée  
Lalonde, St-Sylvain Laval

Gaétane-Nicole (Adrien & Blanche Pelletier)  
n1942-06-22 (B14f62v) d1946-02-36 (S3f91)  
(3ans) LC

Gaétane-Renée (Gérard & Yvonne Lavoie) n1948-  
04-20 (B9f110) LC m1967-08-26 Jean-Cl. Sa-  
vard, LMS

Gaston-Marc (Antonio & Alphéda Barriault) n  
1932-04-27 (B6f2) LC m1959-08-21 Stella La-  
france, SPA

Céline-Gemma (Adrien & Blanche Pelletier) n  
1938-10-13 (B14f33) m1966-09-03 (M5f24) Robert  
Beaubien (Bruno & Valentine Jacob, T.-Riv.) LC

PARADIS

Geneviève (ép. Benjamin Soucy) d1874-02-19  
(S5f101v) (68ans) SAM

Genevieve (Yvan & Lucille St-Pierre) n1981-  
10-04 (B2f150) LC

Gérard (Napoléon & Marie Pineault) m1937-08-  
18 (M1f25) Yvonne Lavoie (Joseph & Léontine  
Tanguay) LC

Gérard-Réjean (Gérard & Yvonne Lavoie) n1938-  
05-23 (B6f30v) LC

Gérard-Raymond (Nap. & Jeannette St-Louis) n  
1934-09-09 (B75f98v) d1935-08-29 (S23f122v)  
(1an) CC

Dolorès-Ghislaine (Adrien & Blanche Pelle-  
tier) n1934-04-05 (B6f10) m1956-08-11(M2f181)  
Aurélien Barriault (Emile & M. Anna Lavoie) LC

Gilles (Adrien & Blanche Pelletier) n1930-10-  
30 (B5f4) LC m1955-07-23 Réjeanne Plante, SPA

André-Gino (Gaston & Stella Lafrance) n1961-  
04-11 (B6f221) LC

Gonzague (Amédée & Eugénie Dupuis) m1956-09-  
01 (M..f55) Monique Bélanger (Omer & Angéline  
Bélanger) ML

Guillaume (Ignace & Cécile Deslauriers) n1862-  
06-30 (B46f38v) SAM

Blanche-Hélène (Marcel & Marthe Ouellet)  
n1957-10-23 (B15f191v) LC

Raymonde-Huquette (Napoléon & Jeannette St-  
Louis) n1938-12-10 (B39f29v) SOA m1961-04-22  
Georges-Omer Arseneault, Ville St-Michel

Irène (Louis & Elisabeth Fournier) m1951-06-  
27 (M5f170v) Marcel Gaudreau (Willie & Yvonne  
Beaudoin) SOA



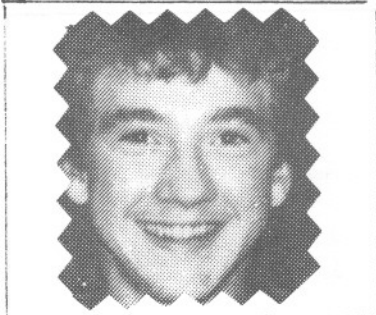

Paradis Rémi  
f. Gaston & Stella  
Lafrance  
d1988-11-13 S16 LC



Provost Emma  
ép. Elzéar Lévesque  
d1938-09-24 A36  
ML



Packwood Hermel  
ép. Aline Trépanier  
d1987-01-07 A60  
Cap-Desrosiers



Paquet Antoine  
ép. Marguerite Dugas  
2è m. Marcelline Côté  
d1921-07-08 A82 SAM



Provost Paul  
f. Maxime & Philomène  
Poitras  
d1946-07-02 A34 ML

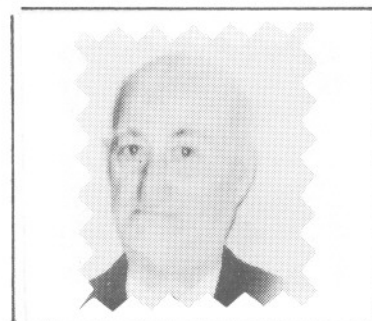

Paquet Joseph  
ép. Angéline Breton  
d1968-09-06 A85 T

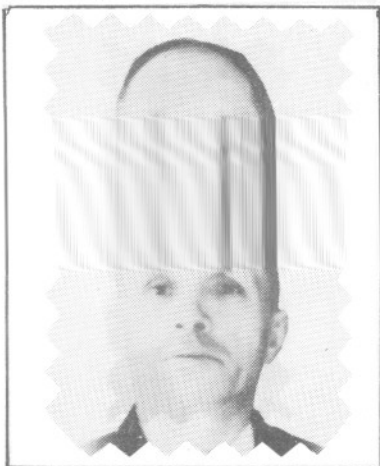

Parent Jean-Bte  
 ép. Marie Gagnon  
 2<sup>e</sup> m. Paula Chénard  
 d1966-08-03 A70 CC



Parent Paméla  
 ép. Norbert Dionne  
 d1956-06-30 A79  
 CC



Parent J.-Roland  
 ép. Juliette Paquet  
 d1943-06-22 A35  
 SOA



Parent Louise  
 ép. Louis Dugas  
 n1883-08-05  
 SAM



Parent Léonard  
 ép. Madeleine Pelletier  
 2<sup>e</sup> m. Yolande Gagnon  
 d1969-07-19 A45 CC



Parent Claudette  
 d1984-03-14  
 SAM

PARADIS

Jacqueline (Louis & Elisabeth Fournier) n1937-09-17 (B18f17) d1937-11-01 (S6f18v) (1ms) SOA

Jacqueline (Norbert & Gertrude St-Pierre) n 1946-06-22 (B13f50v) SCL m1968-06-22 René Blanchet, Ste-Cat.-d'Alexandrie Cté. La Prairie

René-Jacques (Adrien & Blanche Pelletier) n 1931-12-13 (B11f11v) m1966-07-09 (M2f20) Jean-nine Harrisson (Roland & Rita Althot) d1984-04-24 (S1f158) (52ans) LC

Germaine-Jacinthe (François & Cécile Lafontaine) n1951-11-05 (B32f97v) SBL

Jean-Guy (Louis & Elisabeth Fournier) d1937-10-15 (S4f18) (1an) SOA

René-Jean-Louis-Marie (Napoléon & Jeannette St-Louis) n1944-08-15 (B20f95v) SOA

Jean-Marie (Napoléon & Jeannette St-Louis) n 1933-05-06 (B38f71) CC m1958-06-28 Claire Archambault, Immaculée-Conception Mtl

Jean-Napoléon-Jean-Paul (Napoléon & Jeannette St-Louis) n1928-06-30 (B73f206v) CC m1952-02-21 Cécile Ross, St-Antoine-de-Longueuil

Léopold-Jean-Yves (Antonio & Alphéda Barriault) n1937-03-08 (B6f24) m1958-06-07 (M2f198v) Thérèse Beaulieu (François & Ernestine Sergerie) LC

M. Jeanne (François & Cécile Lafontaine) n1945-11-07 (B29f32v) SBL

Jeanne-Aimée (Napoléon & Marie Pineault) d 1939-09-12 (S4f39v) (25ans) LC

Raymonde-Jeannette (Jean-Paul & Cécile Ross) n1955-10-07 (B126f2) CC

PARADIS

Noëlline-Jessica (Georges & Sylvia Robinson)  
n1983-08-03 (B15f289) SM

Stéphanie-Jessica (Langis & Louise Soucy) n  
1987-10-13 (B1f177) LC

Thérèse-Jocelyne (Norbert & Gertrude St-Pier-  
re) n1949-02-21 (B4f80v) SCL

Johanne (Marcel & Marthe Ouellet) n1959-05-21  
(B10f206) LC

Joseph (François & Scholastique Marceau, LMs)  
d1862-07-25 (S9f40) (2ans) SAM

Joseph (Antonio & Alphéda Barriault)n..d1950-  
01-27 (B2 S1f124v) LC

Juliette-Aline (Joseph & Yvonne Dubé) n1946-  
08-29(B20f40v)SBL m1968-07-20 Gaétan Dubé, MJ

Marc-Langis (Gaston & Stella Lafrance) n1959-  
03-27 (B4f204) LC

Léonard (Adrien & Blanche Pelletier) m1950-  
07-19 (M1f127) M.Luce Pouliot (Paul-Emile &  
Alvine Gendron) LC

Line (Léonard & M.Luce Pouliot) n1956-07-21  
(B15f181) LC

Rita-Line (Roland & Carmen Roy) n1962-06-22  
(B14f88) SOA m1985-06-15 Guy Kirouack, Cowans-  
ville

Lucie (Léonard & M.Luce Pouliot) n1954-07-18  
(B13f161) m1973-08-03 (M2f87) Daniel Lavoie  
(Hervé & Simone Tanguay) LC

Ludger (Hyacinthe & Cécile Deslauriers)n1868-  
03-28 (B15f32v) CC

PARADIS

Ephrem-Ludger (Napoléon & Marie Pineault) n  
1894-03-26 (B14f4) CC m1968-06-26 Rose Gin-  
gras, Ste-Madeleine-Sophie Mtl

Madeleine-Lisette (Gérard & Yvonne Lavoie) n  
1943-01-01 (B1f69v) LC m1964-07-04 Raymond  
Guillemette, SPA

M.Marthe-Madeleine (François & Cécile Lafon-  
taine) n1950-07-29 (B20f82v) SBL m1974-08-19  
Serge Dubé, Marie-Médiatrice La Tuque

Marc (vf Olive Bélanger) m1972-09-09 (M26f225)  
Hélène Parent (Alphonse & Jeanne Thibault) CC

Marcel (Adrien & Blanche Pelletier) m1950-07-  
19 (M4f161) Marthe Ouellet (Léonidas & Evely-  
ne Fournier, LC) SOA

Marc-André (Bernard & Carmel Landry) n1960-  
09-22 (B86f157) CC m1984-02-25 Josée Bellema-  
re, St-Léonard Mtl

Marie (ép. Auguste Marceau) d1872-05-15 (S3  
f88v) (34ans) CC

Marie (Théophile & Cécile Marin) n1863-12-02  
(B87f60v) SAM

Marie-Ange-Cécile (François & Cécile Lafon-  
taine) n1947-10-02 (B25f52v) SBL m1965-05-14  
René Mirou, St-Hyppolite-de-LaCroche

Marie-Josée-Caroline (Gaston & Stella Lafran-  
ce) n1970-08-21 (B2f59) LC

Marie-Paule-Géraldine (Gérard & Yvonne La-  
voie) n1946-08-20 (B17f95) LC

Mario (Marcel & Marthe Ouellet) n1954-04-22  
(B7f158v) LC

PARADIS

Martin (Jean-Yves & Thérèse Beaulieu) n1959-09-10 (B17f209) LC

Sylvain-Martin (Adéodat & Thérèse Roy) n1960-09-14 (B21f71) SOA m1979-06-23 Michelle Paré, St-Léon Cowansville

Martine-Chantal (Roland & Lucille Lajoie) n 1959-02-20 (B28f116v) CC

Gérard-Maurille (René & M.Luce Pineault) n 1934-06-07 (B12f12v) LC m1956-06-02 Ghislaine Bouchard, MJ

Pierre-Michel (Gaston & Estella Lafrance) n 1956-11-10 (B21f184) m1979-06-23 (M3f139) Maryse Lavoie (Georges-Emile & Alette Pouliot) LC

Carmen-Aliette-Monique (Adrien & Blanche Pelletier) n1941-05-24 (B10f54v) m1965-07-17 (M3f7) Gilles Pelletier (Joseph & Doria Lamarre, St-Joseph Sept-Iles) LC

Murielle (Antonio & Alphéda Barriault) n1935-03-23 (B2f14) m1959-07-11 (M2f207) Jacques-Bernard Harrisson (René & Albertine Bonneau, St-Jérôme Mat.) LC

Andrée-Nancy (Yvan & Lucille St-Pierre)n1971-12-28 (B1f71) LC

Napoléon (François & Calixte Marceau, LC) m 1891-02-23 (M1f153v) Marie Pineault (Jules & Marie Leclerc)CC d1946-01-30(S2f90v)(80ans)LC

Napoléon (Joseph & Philomène Lacourse) m1927-04-20 (M4f168v) Jeannette St-Louis (Gustave & Amanda Beaudoin) CC

Nathalie (Yvan & Lucille St-Pierre) n1969-11-25 (B13f55) LC



PARADIS

Pierre-Nicolas (Jacques & Jeannine Harrisson)  
n1977-11-11 (B5f128) LC

Nicole (Léonard & M.Luce Pouliot) n1964-08-15  
(B9f246v) LC

Noëlla (François & Cécile Lafontaine) n1942-  
12-27 (B13f10v) SBL m1962-05-12 André St-  
Louis, Marie-Médiatrice La Tuque

Norbert (Léon & M.Luce Keable, St-Tharsicius)  
m1945-10-31 (M8f46) Gertrude St-Pierre (Fran-  
çois & Blanche Therrien) SCL

Pâquerette (Antonio & Alphéda Barriault) m  
1965-07-10 (M2f6) Victorien Mimeault (Adjutor  
& Olivine Tremblay) LC

David-Paul (Maxime & Yvonne Talbot) n1920-02-  
01 (B9f2v) CC

Pierre (Bernard & Carmel Landry) n1959-10-20  
(B116f132v) CC

Rachel (Léonard & M.Luce Pouliot) n1959-12-05  
(B23f212) LC

Ludger-Raymond (Ludger & Georgianne Bonneau)  
n1919-03-17 (B25f225) CC (LC) m1947-12-22  
Marguerite Lagacé, Basilique-de-Québec

Léon-J.-Raymond (Napoléon & Jeannette St-  
Louis) n1935-10-08 (B87f126) CC

Marguerite-Raymonde (Raymond & Marguerite  
Lagacé) n1949-03-30 (B35f234v) CC m1975-06-21  
Richard Quirion, N.-Dame Mtl

Réal-Jacques (Norbert & Gertrude St-Pierre) n  
1947-07-11 (B23f64v) SCL m1973-08-04 Nicole  
Pageau. N.-Dame-des-Laurentides

Thérèse-Réjeanne (Napoléon & Jeannette St-  
Louis) n1941-04-15 (B35f7v) CC m1963-09-28  
Claude Croteau, St-Damase Matane

PARADIS

Jeanne dite Réjeanne (Adrien & Blanche Pelletier) m1952-07-21 (M1f143) Bertrand Côté (Philippe & Marie Lévesque SPA) LC

René-Rémi (Gaston & Stella Lafrance) n1972-05-07 (B5f73) d1938-11-13 (S4f180) (16ans) LC

Rémi-Jean (Gérard & Yvonne Lavoie) d1938-12-05 (S4f34) (6ms) LC

René (ép.M.Luce Pineault) d1950-05-08(S2f126) (42ans) LC

M.Rose-Rita (Napoléon & Jeannette St-Louis) n 1929-10-09 (B102f244v) CC m1944-08-19(M3f80v) Louis-Paul Desjarlais (Armand & M.Anna Huard, Ste-Anastasie Qué.) LC

Roger (Joseph & M.Louise Dumont) n1920-07-12 (B56f12) CC m1956-05-12 Rolande Harton, Citadelle Québec

Noël-Roger (Napoléon & Jeannette St-Louis) n 1931-12-26 (B120f45) CC

Roland (Napoléon & Marie Pineault) m1950-07-27 (M3f128v) Lucille Lajoie (Elzéar & Olivine Bonneau) LC

Roland (Louis & Elisabeth Fournier) m1960-08-24 (M3f70) Carmen Roy (Alphonse & Georgianne Fournier) SOA

Rosanna (Théophile & Cécile Marin) n1865-07-11 (B34f87) d1867-08-01 (S11f132v) (2ans)SAM

Gaétan-Serge (Antonio & Alphéda Barriault) n 1945-07-12 (B11f87) d1962-10-16 (S3f233) (17ans) LC

Serge-Benoit (Bernard & Carmel Landry) n1963-06-11 (B57f233v) CC

PARADIS

Simone (Antonio & Alphéda Barriault) n1933-09-30 (B12f8) m1957-07-06 (M2f190) Roland Sirois (Léon & Mélanie Côté, St-Jérôme Mat.) LC

Sophie (Hyacinthe & Rosalie Létourneau) m1899-12-02 (M9f35) Joseph Gagné (vf Emilie St-Laurent) d1900-12-30 (S1f55v) (59ans) CC

Serge-Steeve (Gaston & Stella Lafrance) n1963-10-09 (B12f242) LC

Sylvie (Marcel & Marthe Ouellet) n1956-09-06 (B16f182v) LC

Lucille-Sylvie (Donald & Odette Savard) n1967-09-27 (B5f37) LC

Théophile (Hyacinthe & Rose Létourneau) m1863-01-19 (M3f47) Cécile Marin (Jean-Bte & Flore Brisebois) SAM

Thérèse (Maxime & Yvonne Talbot) n1918-11-16 (B80f217) CC m1944-09-04 Roland Leblanc, St-Thomas de Montmagny

M.Luce-Thérèse (Gérard & Yvonne Lavoie) n1939-09-22 (B13f39v) LC m1959-10-03 Jean-Claude Guillemette, SPA

Cécile-Thérèse (François & Cécile Lafontaine) n1944-06-24 (B13f20v) SBL m1963-04-15 Léo Tremblay, St-Hyppolite

Ursule (Antoine & Reine Boulet) m1847-08-10 (M10f35) Jean-Baptiste Vallée (Jean-Bte & Monique Vion) SAM

Véronique (François & Cécile Lafontaine) n1953-04-28 (B9f113) SBL

Yvan-André (Antonio & Alphéda Barriault) n1943-10-30 (B16f75v) m1967-07-15 (M2f33) Lucille St-Pierre (Joseph & Yvonne Vallée) LC

PARADIS PARE PARENT

PARADIS

YVONNE (Alphonse & Cédulie Bélanger) m1944-10-11 (M5f23) Paul-Emile Therrien (Placide & Jeanne Dupuis, T) SBL

(B9f53) LC

Yvonne (Alphonse & Cédulie Bélanger) m1944-10-11 (M5f23) Paul-Emile Therrien (Placide & Jeanne Dupuis, T) SBL

PARE

Jean-Pierre (Thomas & Marie Huot, Ste-Anne-de-Beaupré) m1963-09-07 (M29f243v) Renée Pelletier (Yvon & Ange-Ida Lavoie) CC

Napoléon (Adélard & Emilie Olivier) m1948-08-30 (M..f175) Cécile Lemieux (Achille & Julia Lapierre) ML

PARENT

M. Anne-Adélaïde (Xavier & Aurore Ducasse) n 1886-08-05 (B39f66) CC

Adjutor (Auguste & Rose-Anna Deroy) n1911-12-03 (B53f69v) CC m1939-04-24 (M8f37v) Isabelle Chenel (Adélard & Marie Chénard) SAM

Adolphe (Nicolas & Céleste Gagné) n1855-08-12 (B33f40) (ép. Illuminée Vallée) d1932-08-18 (S14f57v) (77ans) CC

Agnès (Augustin & Elisabeth Gagné) (vve Jean-Bte Marin) m1843-09-04 (M7f18v) Joseph Desseins (Joseph & Christine Roy) SAM

Aimée (Théophile & Angélique Roy) n1862-03-23 (B26f35v) SAM

Alain-Gilles (Albert & Germaine Vallée) n1951-01-19 (B8f53v) CC m1979-09-01 Lise Parent, St-Joseph Mtl

Albert (Aldéo & Léonie Vallée) n1962-06-07 (B8f4) LM

PARENT

Albertine (Auguste & Rose-Anna Lamarre) n1897-10-17 (B48f57v) CC

Alberto (Bertrand & Alfrédine Gagnon) n1966-11-06 (B80f325) CC

Alcide (Auguste & Anna Lamarre) n1911-03-25 (B18f56v) CC m1936-10-24 Yvonne Mathieu, St-Grégoire-de-Montmorency

Ludovic-Aldéo (Joseph & Juliette Paquet) n1929-09-02 (B90f241v) CC m1956-09-15 (M4f156)  
Léonie Vallée (Chs-Edouard & Marie Lévesque) d1968-03-19 (S1f73) LM (CAR)

Alexis dit Alexandre (Augustin & Elisabeth Gagné) m1859-09-06 (M18f93v) Geneviève Dugas (Isaac & Marie Sasseville) SAM 2è m1895-01-26 (M2f17v) Olive Côté (vve Pierre Dugas) d1907-05-30 (S29f187) (70ans) CC

Alexandre (Auguste & Anna Lamarre) n1907-06-11 (B35f187v) CC m1935-09-02 Lucienne Tremblay, St-Grégoire-de-Montmagny

Alfred (Adolphe & Illuminée Vallée) n1883-09-19 (B40f12) CC m1920-07-27 (M6f62v) Marie Ouellet (vve Ernest Labrie) T d1952-08-14 (S5f121v) (69ans) SCL

Alfred (Auguste & Appoline Lizotte) n1890-09-15 (B46f133) m1911-11-28 (M11f69) Ernestine Dionne (Bruno & Virginie Gagné) d1968-02-12 (S5f355v) (77ans) CC

Alfred (Alfred & Marie Ouellet) n1921-05-09 (B26f76v) d1921-05-25 (S8f77) (17jrs) T

Alice (Télesphore & Geneviève Bérubé) n1876-10-01 (B77f62) CC

Alice-Alvine (Xavier & Aurore Ducasse) n1878-03-23 (B28f94v) CC

PARENT

Alice (Auguste & Louise-Anna Deroy) n1898-04-14 (B14f5) m1926-07-14 (M7f149) Omer Dugas (Ernest & Malvina Deroy) CC

Alice-Eugénie-Anita (Adélarde & Anne Robichaud) n1910-01-09 (B2f36v) d1896-03-13 (S5f32v) (18ms) CC

Alphonse (Joseph & Marcelline Lamarre) m1932-07-27 (M2f55v) Jeanne Thibault (Eustazade & Marie Boucher) d1970-10-25 (S15f111)(67ans)CC

Amanda (Alfred & Marie Ouellet) n1923-07-14 (B44f114) d1925-05-07 (S10f132) (1an) T

André-Aurélien (Aurèle & M. Ange Deroy) n1942-04-10 (B34f31) m1967-07-22 (M20f242) Yolande Dumont (Edgar & Ida Gagné) CC

André-Jean (Rosaire & Jeannine Pelletier) n1959-01-27 (B18f115) CC

Angéline (Théophile & Angélique Roy) n1860-10-21 (B61f12v) SAM

Anne-Aimée (Hervé & Rose-Yvonne Tardif) m1960-12-27 (M23f162) Marius Bernier (Octave & Blandine Deroy, LMs) CC

Annette (Joseph & Marcelline Pineault) m1934-07-04 (M11f93v) Léonide Sergerie (François & Amanda Lamarre) CC 2è m1967-04-22 (M3f333) Henri Gaumont (vf Jeanne St-Gelais) CC

Annette-Immaculée (Robert & Rébecca Paquet) n1944-12-08 (B113f103) CC

Annie-Marie-Ginette (Michel & France St-Pierre) n1981-08-11 (B34f265) CC

Anonyme (Alexandre & Geneviève Dugas)n.d1860-06-10 (S6f7v) SAM



PARENT

Anonyme (Alexandre & Geneviève Dugas)n.d1868-11-24 (S15f41v) CC

Anonyme (Alexandre & Geneviève Dugas)n.d1878-06-18 (B47 S15f99) CC

Anonyme (Alfred & Marie Ouellet)n..d..enr 1922-04-27 (B30 S6f93v) T

Anonyme (Alfred & Marie Ouellet)n..d..enr 1922-04-27 (S7f93v) T

Anonyme (Hervé & Rose-Yvonne Tardif)n..d1941-07-30 (B67 S18f15) CC

Anonyme (Jean-Bte & Marie Gagnon)n..d1918-02-23 (B16 S8f200v) CC

Anonyme (Jean-Bte & Marie Gagnon)n..d1919-01-31 (B9 S1f221v) CC

Anonyme (Joseph & Blandine Michaud)n..d1938-07-06 (B23 S6f26) SOA

Antoinette (Adolphe & Illuminée Vallée)n..enr 1882-01-11(B2f167)d1897-02-28(S3f49)(15ans)CC

Antoinette (Henri & Bertha Arseneault) n1938-04-03 (B9f23v) SOA m1959-04-18 Gérard Caron, McWatten Timmins

Antonelli (Télesphore & Geneviève Bérubé) n 1879-09-02 (B77f127v) CC m1914-10-24 Géneline Vermont, St-Edouard Mtl

Arthur (Adolphe & Illuminée Vallée) n1880-05-14 (B36f140v) CC m1911-05-16 Eméline Gauthier, Riv.-Pentecôte

Auguste (Ls & Philomène Thériault) m1886-01-12 (M2f293) Appoline Lizotte (Evangéliste & Emilie Brisebois) SAM 2è m1895-08-13 (M6f25) Rose-Anna Lamarre (Joseph & Olive Côté) CC

PARENT

Auguste (Nicolas & Céleste Gagné) n1868-03-06  
(B12f32v) CC m1893-11-21(M18f156) Louise-Anna  
Deroy (Achille & Léa Vallée) SAM d1939-09-27

(S21f214v) (71ans) CC

Augustin (ép. Josephite Gagné) d1856-08-24 (S8  
f53v) (62ans) SAM

Augustin (Augustin & Joséphine Gagné) d1862-  
06-09 (S6f39) (23ans) SAM

Aurèle (Joseph & Marcelline Lamarre) n1912-  
10-02 (B57f84v) m1936-12-28 (M10f147) M. Ange-  
Juliana Deroy (Charles & Odile Dugas) CC

Aurèle-Eliride (Eliride & Loretta Gaudreau) n  
1917-04-08 (B24f179) CC m1943-02-13 Georgette  
Deschênes, SF

Angéline-Aurore (Roland & Juliette Paquet) n  
1930-10-12 (B96f17) m1957-08-31 (M18f75v) An-  
tonin Pelletier (Elias & M. Anne Chassé, St-J.-  
Eudes) d1976-08-20 (S22f483) (45ans) CC

Bernadette (Adolphe & Illuminée Vallée) n1906-  
05-18 (B22f167v) d1906-12-28 (S26f178v) (7ms) SAM

Bernard-Henri (Alphonse & Jeanne Thibault) n  
1949-04-10 (B38f235) CC

J.-M.-Bertrand (Alfred & Ernestine Dionne) n  
1931-02-27 (B20f26) CC m1952-08-27 (M2f118v)  
Alfrédine Gagnon (Alfred & Olida Pelletier) LM

Reynald-Bertrand (Alphonse & Jeanne Thibault)  
n1943-05-02 (B26f56) m1968-07-22 Ghislaine  
Dumont (Paul & Diane Sergerie) CC

Billy-Jean-François (Léopold & Suzanne Pa-  
rent) n1981-03-09 (B16f237) d1937-05-17  
(S11f156v) (34ans) CC

PARENT

Blanche-Aimée (Ludger & Antoinette Miville)  
n1909-05-16 (B27f26v) CC

Blanche-Imelda (François & Mérance Lebel) n  
1916-02-06 (B6f154v) CC

Brigitte (Jean-Denis & Marie Isabel) n1957-  
03-12 (B7f35v) SOA

Gemma-Calixta (Alfred & Ernestine Dionne) n  
1918-09-28 (B70f214) m1940-07-24 (M22f235v)  
Romuald Paquet (Wilfrid & Adèle St-Laurent,  
SAM) CC

Calixta (Edgar & Florence Paquet) n1944-03-30  
(B35f81v) m1969-07-19 (M13f29) Roger Paquet  
(Paul-Emile & Gemma Pelletier, SAM) CC

Ernestine-Carole (Rosaire & Marielle Four-  
nier) n1953-02-19 (B21f133) CC m1971-06-19  
Pierre Garand, St-Pierre-Claver Mtl

Carole (Roger-Albert & Germaine Vallée)n1956-  
02-16 (B12f13) CC

Carol (Albert & Rita Essiambre) m1977-12-23  
(M21f77) Monique Létourneau (Henri & Madelei-  
ne St-Laurent, Port-Cartier ) T

Cécile-Jeannine (Jean-Bte & Marie Gagnon) n  
1930-06-24 (B71f11v) m1949-05-17 (M3f237v)  
Joseph Quimper (Alexandre & Elisabeth Mer-  
cier, SAM) CC

Célestine (Ls-Nicolas & Céleste Gagné) n1842-  
04-29 (B22f3v) m1863-01-12 (M1f46v) Bruno Li-  
zotte (François & Félicité Cacita, LC) SAM  
d1868-06-15 (S6f36) (26ans) CC

Nellie-Chantal (Ferdinand & Huguette Pelle-  
tier) n1962-06-30 (B64f205) CC

PARENT

Clothilde-Chantal (Jean-Claude & Réjeanne Tremblay) n1965-08-28 (B71f295v) CC m1984-12-21 Guy Ouellet, St-Bruno Mtl

Alexandre-Charles (Alex. & M.Anne Bonneau) m1929-05-14(M2f124) M.Blanche Boucher (Achille & Adèle Côté) d1962-07-22(S6f95)(59ans) SM

Charles (Joachim & Emilienne St-Pierre)n1953-12-31 (B1f166v) CC

Charles-Auguste (Roland & Juliette Paquet) n 1939-09-25 (B30f40) SOA m1968-12-29 Liane Lambert, St-Edouard Mtl

Charles-Edouard (Alfred & Ernestine Dionne) n1927-04-10 (B23f167v) CC

Paul-Christian (Bertrand & Alfrédine Gagnon) n1961-11-01 (B83f187v) CC

Eva-Christine (Edgar & Florence Paquet)n1940-02-24 (B12f223) m1959-07-18 (M5f125) Jean-Paul Paquet (Yvon & Anna Lefrançois, SAM) CC

Olida-Claire (Bertrand & Alfrédine Gagnon) n 1953-05-26 (B57f141v) m1983-07-23 (M6f339) Jocelyn Audet (Adrien & Alphéda Lapointe, Maria) CC

Claude (Joseph & Yvonne Tardif) n1932-02-05 (B2f1) LC

Claude (Aldéo & Léonie Vallée) n1966-01-22 (B4f54) CAR

Claudette (Alphonse & Jeanne Thibault) n1951-06-10 (B72f67) m1977-07-15 (M9f27) Jean-Noël-Alain Dugas (Alfred & Alberta Verreault) CC

Benoit-Clément (Joseph & Juliette Paquet) n 1932-03-25(B31f50)d1934-08-17(S11f97)(2ans)CC

PARENT

Alfred-Clément (Alfred & Ernestine Dionne) n  
1932-04-25 (B42f51v) CC m1964-08-01 Carmen  
Blanchette, N.-D.-du-Rosaire Mtl

Clément (Hervé & Yvonne Tardif) d1945-01-01  
(S1f104v) (12ans) CC

Benoit-Clovis (Robert & Rébecca Paquet) n1930-  
05-04 (B51f8) m1954-08-28 (M16f194) Julie Le-  
mieux (Rodolphe & M.Reine Lefrançois) CC

Conrad (Hervé & Yvonne Tardif) n1939-10-13  
(B78f215v) CC

M.Anna-Corinne (Adolphe & Illuminée Vallée)  
n1903-10-08 (B72f114) CC

Cyrille (Frs-Xavier & Aurore Ducasse) n1884-  
09-25 (B41f28) CC

Daniel (Clovis & Julie Lemieux) n1955-07-11  
(B87f227v) CC m1979-12-22 Céline Gilbert, St-  
Marc Mtl

Daniel (Maurice & Bibiane Landry) n1968-10-21  
(B49f376) CC

Danny (Théodore & Solanges Sergerie) n1969-  
10-16 (B55f51) CC

David (Appolinaire & Séverine Demers) m  
1915-10-25 (M12f148v) Albertine Gaudreau  
(Wilfrid & Euphémie St-Laurent) CC

Vincent-Delphis (Louis & Philomène Theriault)  
n1887-01-22 (B2f73v) CC m.. Laura Paquin

Delphis (Joseph & Délima Pelletier) n1896-08-  
02 (B37f38) CC m1920-03-08 Louise Bouchard, S

Denis (Albert & Germaine Vallée) n1946-04-11  
(B36f139) CC

PARENT

Démerise (Augustin & Joseph Gagné) n1854-01-26 (B11f22v) m1870-01-18 (M1f28v) Octave Ducasse (Octave & Angèle Chénard) SAM 2è m 1902-09-15 (M10f01) Edmond Boivin (Louis M.Flore Bois) d1934-05-25 (S6f90v) (80ans) CC

Denis (Alphonse & Jeanne Thibault) n1946-09-03 (B99f158v) m1979-07-12 (M11f137) Hélène Sergerie (Robert & Marguerite Fortin) CC

Louissette-Denise (Albert & Rita Essiambre) m 1965-01-23 (M1f39v) Paul-Aimé Dupuis (Léon & Laura Barriault) T

Denise (Albert & Germaine Vallée) n1949-07-19 (B73f244) d1949-10-21 (S28f10) (3ms) CC

Denise (Alphonse & Jeanne Thibault) n1957-12-17 (B117f198) CC

Cécile-Denise (Jean-Denis & Marie Isabel) n 1954-12-12 (B33f10v) SOA m1974-10-12 Serge Ouellet, L.-Nativité La Prairie

Diane (Ferdinand & Huguette Pelletier) n1955-05-28 (B74f222) m1973-12-22 (M32f299) Jean-Yves Soucy (Maurille & Laurette Chénard) CC

Rachel-Dolorès (Joseph & Blandine Michaud) n 1927-04-09 (B21f167) CC m1947-01-04 (M1f123v) Paul-Aimé Sergerie (Georges & Blanche Ducasse) SOA

Donald (Albert & Germaine Vallée) n1953-08-12 (B78f150) CC

Claudette-Doris (Robert & Rebecca Paquet) n 1940-08-13 (B66f237v) m1962-07-07 (M8f205) Gilles Davis (Alcide & Simone Pelletier) CC

Edgar (Alfred & Ernestine Dionne) n1915-05-06 (B30f136) m1938-06-29 (M13f184) M. Ange-Florence Paquet (Pierre & Eva Dionne) d1980-02-06 (S3f173) (64ans) CC



PARENT

Edgar-Clermont (Edgar & Florence Paquet) n  
1938-11-20 (B91f195v) d1938-11-21 (S17f195v) CC

Jean-Edgar (François & Marie Lebel) n1910-11-  
06 (B55f50) CC m1949-04-21 Agnès Daigle,  
Sts-Martyrs-Canadiens Mtl

Eliane (Louis & Philomène Thériault) n1884-  
08-11 (B35f26v) CC

Eliane (Adolphe & Illuminée Vallée) n1885-08-  
15 (B39f46v) m1904-07-12 (M5f128v) Xavier  
Fournier (Xavier & Victoria Lévesque, Riv.  
Pentecôte) d1973-04-23 (S11f258) (87ans) CC

Elisabeth (vve Jean-Louis Essiambre) d1974-  
10-07 (S31f355) (79ans) CC

Emilien (Norbert & Adrienne Richard) n1920-  
04-09 (B27f6v) CC

Eric (Jean-Claude & Réjeanne Tremblay) n1975-  
09-20 (B28f420) CC

Ernestine (Bertrand & Alfrédine Gagnon) n1954-  
05-22 (B66f181) m1974-08-31 (M30f347) Jean  
Landry (Georges & Thérèse Pelletier) CC

Blanche-Estelle (Alfred & Ernestine Dionne) n  
1917-06-10 (B41f184) m1939-06-21 (M6f208)  
Adélard Gagnon (Samuel & Azilda Lévesque) CC

Eugène (Joseph & Agnès Fournier) n1883-09-28  
(B42f12v) CC

Eugénie (Nicolas & Céleste Gagné) n1865-01-19  
(B2f2v) CC

Eugénie (Xavier & Aurore Ducasse) n1882-07-02  
(B40f173v) CC

Eugénie (Joseph & Marcelline Lamarre) d1899-  
09-01 (S12f30v) (3sem) CC

PARENT

Eugénie (Joseph & Marcelline Lamarre) n1908-01-06 (B2f1v) m1926-05-06 (M5f145) Walter Co-té (Joseph & Délia Roy) d1969-10-30 (S25f50)



Euphémie (Augustin & Olive Ruais) m1843-09-04 (M10f19v) Vincent Gagné (Abraham & Archange Duval) SAM d1889-05-04 (S7f109) (65ans) CC

Eva (Auguste & Anna Lamarre) n1899-06-24 (B38 f27) CC m1940-10-28 Albert Hains, St-Grégoire Montmorency Qué.

Eva (Auguste & Rosanna Deroy) n1899-12-24 (B68f36v) CC

Ferdinand-Yves (Jean-Bte & Marie Gagnon) n 1931-12-11 (B113f44) CC m1954-07-24 (M5f7v) Huguette Pelletier (André & Alphéda Soucy)SOA

Fernand (Alfred & Marie Ouellet) n1925-06-05 (B43f157v) m1950-08-05 (M5f73) Estelle St-Laurent (Gérard & Maria Therrien) T

Fernande (Fernand & Estelle St-Laurent)n1952-04-11 (B22f124) m1976-07-24 (M7f30) Fernand Savard (Wilfrid & Jeanne-Aimée St-Pierre) T

Fernando-Edgar (Edgar & M.Ange Paquet) n1946-11-07 (B128f168) CC

Florentine (Charles & Geneviève Dugas) n1865-11-11 (B51f10v) d1865-11-29 (S14f11)(19jrs)CC

Fortuné (Augustin & Josephte Gagné) n1855-08-08 (B32f39v) SAM d1868-12-07(S9f42) (13ans)CC

Clarisse-Francine (Norbert & Docilia Boivin) n1942-06-02 (B53f34v) CC m1966-07-23 Jean-Paul Michaud, St-Clément Mtl

Gérard-Francis (Norbert & Docilia Boivin) n 1944-02-04 (B16f79) CC m1965-09-04 Claire Harvey, St-Clément Mtl

PARENT

Francis (Léonard & Yolande Gagnon) n1958-11-07 (B107f108) CC m1980-07-12 Louise Lizotte, St-Paul Le Gardeur

François (Nicolas & Céleste Gagné) n1862-11-01 (B84f44v) SAM

François (Louis & Philomène Thériault) n1866-09-15 (B36f16) d1879-08-16(S40f126v)(12ans)CC

François-Xavier (Nicolas & Céleste Gagné) n1843-12-11(B35f30) d1867-10-12(S5f26)(4ans)CC

François-Xavier (Théophile & Angélique Parent) n1863-07-29 (B63f57) SAM

François-Xavier (Louis & Philomène Thériault) n1869-11-03 (B50f55) CC

Félix-François-Xavier (Alexis & Geneviève Dugas) n1877-08-29 (B59f6v) CC

François-Xavier (Adolphe & Illuminée Vallée) n1887-12-04 (B63f77v) CC

François-Xavier (Xavier & Aurore Ducasse) n1888-09-19 (B46f99v) CC

François-Xavier (Auguste & Appoline Lizotte) n1894-05-01 (B20f5v) CC

Jean-Frédéric (André & Yolande Dumont) n1977-05-05 (B16f23) CC

Blanche-Gabrielle (Roland & Juliette Paquet) n1942-06-08 (B14f72v) SOA m1964-12-26 (M21 f274v) Paul-Emile Côté (Ls-Philippe & Rose-Aimée Gagnon) CC

Gaétan (Albert & Germaine Vallée) n1948-04-15 (B46f207) CC m1971-06-19 Christiane Villeneuve, Ste-Gertrude Mtl

PARENT

Gaétane (Rose-Albert & Germaine Vallée) n1941-06-26 (B59f12) m1963-05-04 (M7f231) Normand

Lamontagne (Théodore & Rose-Aimée Larrivière)

LMs) CC

Georgianna (Joseph & Agnès Fournier) n1885-07-02 (B36f45) m1910-11-21 Hormidas Fortin, Fall-River d1924-09-30 (S19f108v) (2ms) CC

Gertrude (Jean-Bte & Marie Gagnon) n1927-04-07 (B19f167) d1927-04-11 (S7f168) (4jrs) CC

Ghislaine (Joseph & Blandine Michaud) n1935-08-09 (B70f121v) CC m1951-10-16 Georges Roy, St-Eusèbe-de-Verceil Mtl

Ghislaine (Joseph & Rose Tardif) n1935-12-05 (B102f129v) m1963-10-12 (M32f246v) Marius Dumont (Eugène & Philomène Paquet) CC

Ghislaine (Aldéo & Léonie Vallée) n1957-08-06 (B23f165) CAR m1975-10-11 Mario-Gilles Caron (Alphonse & M. Blanche Bélanger) SAM

Gilbert (Léonidas & Rosette St-Laurent) n1958-04-10 (B6f169) SCL m1981-08-01 Gisèle Gagnon (Maurice & Gisèle Sergerie) SAM (Cap-Seize)

Réjean-Gilles (Aurèle & M. Ange Deroy) n1950-10-13 (B108f44v) CC m1973-12-29 Liane Allard, Carleton

Gillès (Valmont & Cécile Quimper) n1963-12-04 (B113f251) CC

Gilles (Rosaire & Jeannine Pelletier) n1967-02-16 (B8f329v) CC

Ginette (Fernand & M. Ange St-Laurent) n1951-05-27 (B17f107) d1952-01-13 (S2f116) (7ms) SCL

Guylaine (Jean-Claude & Réjeanne Tremblay) n1969-09-09 (B47f44) CC



Parent Amanda  
ép. Narcisse Dion  
d1896-01-30 A22  
Lynn Mass.

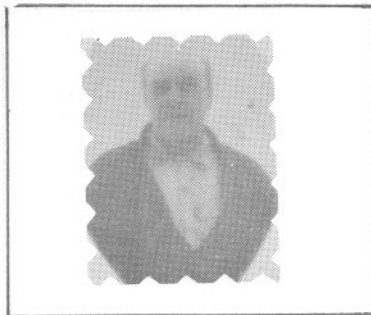

Parent Alfred  
ép. Rosanne Ouellet  
d1952-08-14 A69  
CC

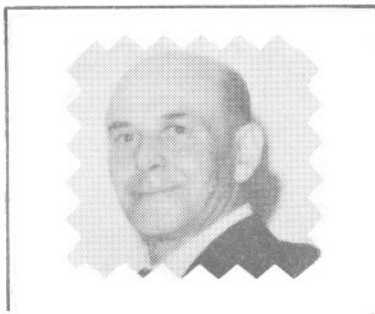

Parent Adjutor  
ép. Isabelle Chenel  
d1981-04-03 A38  
SAM

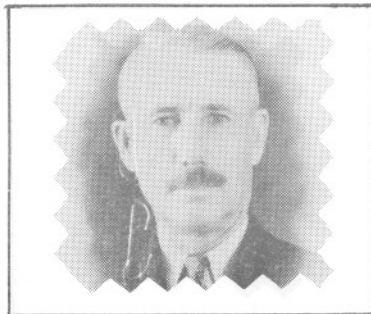

Parent Alfred  
ép. Ernestine Dionne  
d1968-02-12 A77  
CC



Parent Aldéo  
ép. Léonie Vallée  
d1968-03-19 A38  
CAR

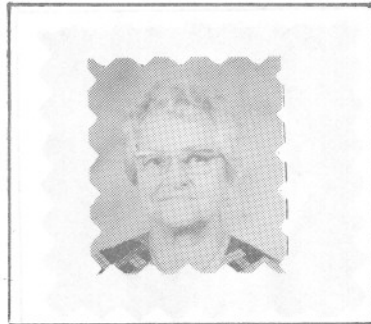

Parent Jeanne-Aimée  
ép. Gilbert Dionne  
d1977-03-20 A67  
SAM

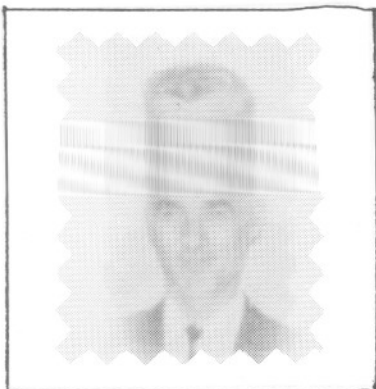

Paquet Georges  
ép. Aline Ross  
d1971-09-04 A53  
T



Pruneau Adélaïde  
ép. Fabien Henley  
d1990-10-05 A73  
LM

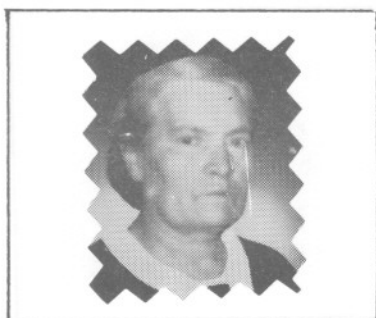

Poulin M. Anne  
ép. Léon Althot  
d1980-08-09 A74  
SAM



Pruneau Israël  
f. Gilbert & Rose-Anna  
Valcourt  
d1983-01-30 A75 LM

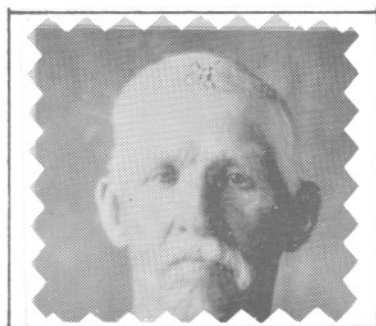

Pelletier Lucien  
ép. Odile Morin  
d1936-04-27 A71  
SAM



Pruneau Joseph  
ép. M. Anne Daratche  
d1972-12-06 A79  
LM



PARENT

Hélène (Alphonse & Jeanne Thibault) n1935-07-10 (B63f118) m1972-09-09 (M26f225) Marc Paradis (vf Olive Bélanger) CC

Héliodore (Alexis & Ursule Poirier) n1850-05-13 (B24f25) SAM

Aurèlie-Henriette (Roland & Juliette Paquet) n1916-02-28 (B12f133) m1958-04-28 (M5f96v) Viateur Bouchard (Antoine & Yvonne Marceau, SPA) CC

Hervé (ép.Yvonne Tardif) d1962-10-06(S29f216) (64ans) CC

Hilaire (Alexis & Ursule Poirier) n1847-05-22 (B52f30v) SAM

Huguette (Hervé & Rose-Yvonne Tardif) n1938-08-05 (B68f187) d1939-02-21 (S2f200v) (6ms)CC

Rose-Huguette (Joseph & Blandine Michaud) n1940-04-20 (B11f47) SOA m1961-12-26 (M32f191) Romain Sergerie (Arthur & Bertha St-Pierre)CC

M.Anne-Ida (Auguste & Anna Lamarre) n1909-07-26 (B44f29v) CC m1933-08-14 Edouard Patoine, St-Grégoire Mtl

Alice-Imelda(Alfred & Ernestine Dionne)n1920-02-06 (B12f3) m1945-06-21 (M13f119v) Samuel-William Isabelle (Samuel & Marie Lavoie) CC

Imelda (Alfred & Marie Ouellet) n1930-01-29 (B3f46v) T m1951-05-16 (M4f107) Henri Therrien (Joseph & Alvida Savard) SCL

Isabelle (Serge Rioux & Ghislaine Parent) n1984-08-18 (B37f20) CC

Jacques-Raymond (Adjutor & Isabelle Chenel) n1940-08-11 (B65f237) d1941-03-11(S7f5)(7ms)CC

PARENT

Jacques (Léonard & Madeleine Pelletier, SAM)  
m1968-07-06 (M8f364v) Elise Dumont (Paul-

Émile & Adélia Boucher) CC

François-Jacques (Aurèle & M. Ange Deroy) n  
1952-08-07 (B92f116) CC

Jacques (Fernand & Estelle St-Laurent) n1955-  
11-23 (B58f180) d1956-01-15 (S1f184v) (1ms) T

Jacques (Jean-Denis & Marie Isabel) n1959-01-  
19 (B1f53) SOA m1984-07-14 Sylvie Quesnel,  
Christ-Roi Châteauguay

Jean-Baptiste-Norbert-Eudore (Ls & Philomène  
Thériault) n1877-12-18 (B88f87) CC m1914-05-  
19 Angéline Blanchette, St-Chs Limoilou

Norbert-Jean-Baptiste (Joseph & Délina Pelle-  
tier) n1893-03-20 (B19f174v) CC

Jean-Baptiste (Adolphe & Illuminée Vallée) n  
1894-07-30 (B34f8v) CC d1943-08-28 (S6f86)  
(49ans) SOA

Jean-Baptiste (Auguste & Louise-Alma Deroy)  
n1895-09-13 (B70f209) SAM m1917-05-15 (M9  
f182v) Marie Gagnon (Télesphore & Sophie St-  
Laurent) 2è m1952-12-27 (M14f34) Paula Ché-  
nard (Abraham & Eva St-Pierre) SAM d1966-08-  
03 (S16f316v) (70ans) CC

Jean-Claude (Joseph & Blandine Michaud)n1934-  
04-09 (B36f88v) d1934-09-18 (S16f99v) (5ms)CC

Jean-Claude (Hervé & Rose-Yvonne Tardif) n  
1934-08-12 (B66f96) CC m1964-09-12 Réjeanne  
Tremblay, St-Anne Chicoutimi

Jean-Claude (Alphonse & Jeanne Thibault) n  
1951-06-10 (B71f67) d1951-09-05 (S27f81v)  
(2ms) CC

PARENT

Jean-Denis (Joseph & Blandine Michaud) n1929-01-14 (B8f222) CC m1951-12-27 (M13f176v) Marie Isabel (Elisée & Rose-Anna Gendron) SOA

Jean-Noël (Denis & Marcelle Dumais, Nazareth Rim.) m1976-07-02 (M2f26) Rachel Soucy (Yvon & Antoinette St-Laurent) T

Pierre (Alphonse & Jeanne Thibault) n1955-01-28 (B4f207v) CC m1981-06-20 Louise Baralie, St-Jean-Bosco Tracy

Jean-Pierre (Jean-Denis & Marie Isabel) n1956-01-30 (B6f24v) SOA

Jeanne (Joseph & Marcelline Lamarre) n1905-09-19 (B46f155v) CC

Jeanne-Aimée (Auguste & Rosanna Deroy) n1909-10-07 (B55f32v) m1936-02-24 (M2f132v) Gilbert Dionne (Philippe & Rose-Anna Côté) d1977-03-20 (S5f11) (67ans) CC

Jeannette (Ludger & Antoinette Miville) n1907-08-22 (B46f191) CC m1931-06-23 Arthur Hains, St-Grégoire Montmorency

Joachim (Louis & Philomène Therriault) n1882-10-20 (B54f177v) CC

Joachim (Auguste & Louise-Anna Deroy) n1915-11-27 (B78f151) m1944-07-23 (M14f244) Emilienne St-Pierre (Delphis & Ernestine Pelletier) d1983-06-09 (S12f331) (67ans) CC

Jocelyne-Thérèse (Aurèle & M. Ange Deroy) n1945-10-09 (B95f127v) m1968-06-08 (M3f361) Jean-Pierre Lambert (Omer & Augustine Houde, Ste-Geneviève Qué.) CC

Bernadette-Johanne (Clovis & Julie Lemieux) n1958-02-26 (B25f90) CC

PARENT

Johanne (Jean-Denis & Marie Isabel) n1961-01-16 (B3f73v) SOA

Josée (Léonidas & Rosette St-Laurent) n1972-10-08 (B38f163) T

Joseph (Ls-Nicolas & Cèleste Gagné) n1841-05-07 (B1f89) SAM

Joseph (Nicolas & Cèleste Gagné) n1860-08-25 (B44f9v) m1882-11-07 (M10f190) Agnès Fournier (Etienne & Marie Deroy) SAM

Joseph (Alexis & Geneviève Dugas) n1862-03-28 (B30f36) SAM m1895-10-02 (M8f27) Marcelline Lamarre (Joseph & Olive Côté) d1954-02-04 (S4 f170) (91ans) CC

Joseph (Théophile & Angélique Roy) n1865-02-20 (B10f3v) CC

Joseph (Louis & Philomène Therriault) n1868-04-06 (B18f33) CC m1888-09-11 (M9f40v) Délima Pelletier (Théophile & Marcelline Chénard) SAM

Joseph (Télesphore & Agathe Chouinard) n1872-06-03 (B20f89) CC

Joseph (Octave & Georgina Boucher) n1879-06-23 (B54f122) CC

Joseph (Auguste & Appoline Lizotte) d1894-08-09 (S18f9) (3ms) CC

Joseph (Adolphe & Illuminée Vallée) n1901-09-13 (B56f70) m1926-04-07 (M4f143v) Blandine Michaud (Urbain & Odile Lamarre) CC

Joseph (Auguste & Rosanna Deroy) n1907-07-29 (B43f190) CC

Julie (René & Pierrette Pelletier) n1984-08-06 (B32f17) CC

PARENT

Thomas-Julien (Rosaire & Marielle Fournier)  
n1954-01-26 (B10f168v) CC m1976-05-02 Lucie  
Boisclair, St-Chs-Borromée Longueuil

Marc-Julien (Aurèle & M.Ange Deroy) n1957-11-  
26 (B145f82v) CC

Pierre-Julien (Clovis & Julie Lemieux) n1959-  
02-25 (B27f116) m1983-08-26 (M11f346) Colette  
Pouliot (Maurice & Laurette Marceau) CC

Justine (Louis & Philomène Therriault) n1864-  
03-11 (B33f6v) SAM

Justine (Charles-Noël & Julie Girardin) m1890-  
05-20 (M..f37) Napoléon Laflamme (Antoine &  
Marie Lévesque) ML

Laurent (Fernand & Estelle St-Laurent) n1954-  
12-01 (B75f159v) T

Jeanne-Laurette (Jean-Bte & Marie Gagnon) n  
1920-03-08 (B18f4v) CC

Laurette-Ange-Ida (Aurèle & M.Ange Deroy) n  
1938-03-02 (B20f176) d1938-03-07 (S5f176v)  
(5jrs) CC

Léa (Nicolas & Céleste Gagné) n1850-10-06  
(B42f28) SAM m1871-11-14 (M..f47) Joseph  
Boulet (Richard & Césarie Jones) ML d1878-08-  
29 (S6f24) (26ans) SM

Léa-Yvonne (Auguste & Louise-Anna Deroy) n  
1919-01-22 (B6f221) CC m1964-07-18 Benoit  
Michaud, St-Arsène Mtl

Alfrédine-Léona (Léonard & Yolande Gagnon)  
n1957-07-04 (B93f69) CC

Léonce-Samuel (Joseph & Juliette Paquet) n  
1933-09-07 (B75f80) d1937-07-20 (S18f162)  
(3ans) CC

PARENT

Léonard (Alfred & Ernestine Dionne) n1923-10-28 (B93f89) CC m1946-08-10 (M15f54) Madeleine Pelletier (Léon & M. Louise Pelletier) 2è m

Yolande Gagnon (Alfred dit Ephrem & Alida Pelletier) LM d1969-07-19 (S16f31) (45ans) CC

Léonidas (Alfred & Marie Ouellet) n1932-06-09 (B36f96) T m1957-07-13 (M2f161) Pierrette-Rosette St-Laurent (André-Albert & Eléona Thérien) SCL

Léopold (Alphonse & Jeanne Thibault) n1945-08-14 (B83f125) m1973-08-23 (M22f282) Suzanne Roy (Aimé & Gabrielle Roy) CC

Marthe-Lina (Aurèle & M. Ange Deroy) n1939-04-12 (B26f203v) m1962-06-30 (M7f204v) Hubert Bernatchez (Léonide & Simone Mercier, MSP) CC

Linda (Lucien & Estelle Sergerie) n1973-07-30 (B28f281) CC

Louise-Line (Bertrand & Alfrédine Gagnon) n1955-04-18 (B56f216v) m1976-07-16 (M11f464) Wilfrid-Daniel Bernier (Raymond & Denise Carrier, Stoneham) CC

Line (Rosaire & Jeannine Pelletier) n1961-12-15 (B98f190v) CC

Line (Michel & Linda Raby) n1984-03-26 (B14f8) CC

Lise (Raymond & Claire Bernatchez) n1971-11-12 (B45f171) CC

Laurette-Rachel dite Lorraine (Aurèle & M. Ange Deroy) n1940-09-28 (B72f240) m1961-07-22 (M17f177) Louis Tremblay (Joseph & Berthe Langevin, Chicoutimi) CC

Lorenzo (Joseph & Blandine Michaud) n1930-11-15 (B104f18v) d1930-12-17 (S25f20) (lms) CC



PARENT

Louis (Augustin & Josephite Gagné, CC) n1840-12-10 (B2f89) m1861-01-08 (M1f16v) Philomène Therriault (Olivier & Hortense Bérubé) SAM

Louis-Philias (Nicolas & Cèleste Gagné) n1846-12-30 (B5f20v) SAM

Louis-Philippe-Herménégilde (Philias & Céline Vion) n1876-11-19 (B86f64v) CC

Louis (Joseph & Délina Pelletier) n1889-07-02 (B29f111) CC

Louis-Philippe (Adolphe & Illuminée Vallée) n 1899-02-11 (B8f19) CC

Louis-Philippe (Auguste & Anna Lamarre) n105-02-20 (B8f144v) CC m1944-09-30 Gracia Bois-Joli, Clarence-Ville Mtl

Louis-Sylvère-Benoit (Louis & Philomène Therriault) n1888-06-20 (B35f96v) d1888-06-24 (S5f96v) (3jrs) CC

Louise (Auguste & Josephite-Elisabeth Gagné) n 1843-07-23 (B38f30 ind.Mat.) m1960-08-06 (M7f8) Jean Tanguay (Raphaël & Thérèse Bouffard, CC) SAM

Louise (Nicolas & Cèleste Gagné) n1845-08-05 (B29f40) m1863-08-24 (M1f57v) Louis Dugas (Louis & Elisabeth Vallée) SAM

Louise (Philias & Céline Vion) n1885-04-12 (B28f272v) SAM

Louise (Pierre & Marie Miville) d1889-12-18 (S30f119v) (2ans) CC

Louise (Joseph & Agnès Fournier) n1888-02-01 (B8f90v) d1880-10-07 (S20f116) (20ms) CC

PARENT

Louise (Joseph & Agnès Fournier) n1890-05-22  
(B22f127) CC

Thérèse-Louise (Ferdinand & Huguette Pelle-  
tier) n1959-11-06 (B121f133v) CC

Louiselle (Edgar & M. Ange Paquet) n1945-11-20  
(B106f130v) CC

Luc-Albert (Auguste & Lse-Anna Deroy) n1894-  
07-22 d1894-07-23 (B33 S17f8v) (1jr) CC

Luc-Dominat (Auguste & Lse-Anna Deroy) n1902-  
02-13(B9f78v)CC m1946-10-05 Laurette Pelchat,  
St-Denis Mtl d1970-07-08 (S11f89) (68 ans) CC

Lucette (Rose-Albert & Germaine Vallée)n1944-  
07-15 (B74f92v) m1965-10-11 (M20f297) Gérard  
Grondin (Willie & Eva Brault, Lac Mégantic)CC

Lucie-Colette (Edgar & Florence Paquet)n1941-  
07-02 (B60f13) m1963-08-15 (M18f239v) Romain  
Michaud (Auguste & Cécile Dionne) CC

Simone-Lucie (Aurèle & M. Ange Deroy) n1948-  
06-26 (B81f213) m1974-04-15(M7f318) Victorien  
Pelletier (Georges & Estelle Lévesque, SAM)CC

Josée-Lucie (Valmont & Cécile Quimper) n1962-  
10-19(B98f217)CC m1986-05-03 François Drouin-  
Couture, Citadelle Québec

Lucien (Alphonse & Jeanne Thibault) n1938-12-  
01 (B93f196) m1968-06-29 (M6f364) Estelle  
Sergerie (Aurèle & Lucienne Roy) CC

Lucien (Roland & Juliette Paquet) n1954-11-05  
(B..Af201v) m1979-07-21 (M16f141) Sylvie Lan-  
dry (Jean-Chs & Blanche Fortin, Cowansville)CC

Lucille (Léonidas & Rosette St-Laurent)n1964-  
09-10 (B30f34v) SAM

PARENT

Ludger (Auguste & Appoline Lizotte) n1886-11-22 (B58f70v) m1906-09-18 (M7f174) Antoinette Miville (Joseph & Délima Labrie) CC

Arthur-Ludger (Joseph & Délima Pelletier) n1892-01-05 (B2f152v) CC

Manon (André & Yolande Dumont) n1968-10-20 (B50f376) CC

Marc-André (Adjutor & Isabelle Chenel) n1942-01-11 (B4f26v) CC

Jean-Paul-Marcel (Camille & Aline Filion, Rim.) m1951-06-18 (M6f68v) Euphémie-Noëlline Pelletier (Uldéric & Amanda Bouchard) CC

Marcel (Rosaire & Jeannine Pelletier) n1960-01-14 (B5f138) CC

Marcelline (Augustin & Josephte Gagné) n1847-10-23 (B1f1v) m1864-05-30 (M7f69) Joseph Blanchet (Marcel & Charlotte Gagné, CC) SAM d1909-10-22 (S26f33) (62ans) CC

Malvina dite Marcelline (Louis & Philomène Therriault) n1872-10-27 (B41f93v) d1879-01-01 (S1f109v) (6ans) CC

Marguerite (Nicolas & Cèleste Gagné) n1853-10-23 (B50f67) SAM m1878-01-08 (M1f88) Jean-Baptiste Gagnon (François & Geneviève Crousset) CC

Marguerite (Louis & Philomène Therriault) d1865-09-28 (S8f9) (3ms) SAM

Marguerite (Alphonse & Jeanne Thibault) n1933-05-20 (B40f71v) m1958-06-11 (M4f95) Olivain Vallée (Ludger & Yvonne Michaud) CC

Marie (ép. Joseph St-Pierre) d1879-01-15 (S2f109v) (65ans) CC

PARENT

Marie (Louis & Philomène Therriault) m1878-07-09 (M14f100v) Etienne Fournier (Etienne & Marie Deroy, SAM) CC

Marie (Nicolas & Céleste Gagné) m1887-02-08 (M2f74) Luc Gagnon (Fortunat & Pulchérie Lévesque) CC

Marie-Ange-Gabrielle (François & Marie Label) n1912-06-15 (B40f78) CC

Marie-Anne (Théophile & Angélique Roy) n1868-06-02 (B25f35) d1868-07-25 (S4f36v) (1ms) CC

Marie-Anne (Alexis & Geneviève Dugas) n1870-12-13 (B55f69) CC

Marie-Anne (Louis & Philomène Therriault) d1877-09-20 (S23f82) (18ms) CC

Marie-Anne-Poméla (Louis & Philomène Therriault) n1876-05-11 (B41f55v) CC

Marie-Anne (Alexandre & Geneviève Dugas) n1879-10-25 (B98f130) CC

Marie-Anne (Adolphe & Illuminée Vallée) n1892-04-14 (B15f156v) m1917-05-07 (M8f181v) Joseph Bouchard (Bernard & Emilie St-Laurent) d1963-05-13 (S6f231v) (71ans) CC

Marie-Anne-Marguerite-Philomène (Louis & Philomène Therriault) n1890-10-22 (B51f134) CC

Marie-Anne-Philomène (Joseph & Délina Pelletier) n1898-12-31 (B2f1v) CC

Marie-Anne (Alfred & Marie Ouellet) n1927-03-28 (B28f4v) T m1945-09-12 (M5f43) Roland Therrien (Joseph & Alphéda Savard) SCL

Marie-Anne (Joseph & Yvonne Tardif) n1936-11-14 (B70f145) d1937-03-16 (S6f152v) (4ms) CC

PARENT

Marie-Laure-Germaine (François & Marie Lebel)  
n1917-05-10 (B33f182v) m1935-02-28 (M4f108)  
Herven Lamarre (Edmond & Florela Blanchet)CC

Marie-Léa (Télesphore & Agathe Chouinard) n  
1873-11-01 (B76f10) CC

Marie-Paule-Ghislaine (Edgar & Florence Pa-  
quet) n1942-06-30 (B62f36) m1965-09-04 (M16  
f294v) Gabriel Cloutier (Joseph & Cécile De-  
roy, St-Germain Mtl) CC

Marie-Paule-Louise (Alphonse & Jeanne Thi-  
bault) n1944-06-25 (B68f90v) d1944-05-13  
(S23f97v) (2ms) CC

Gilles-Mario (Joachim & Emilienne St-Pierre)  
n1951-08-10 (B98f77v) d1952-06-13 (S8f111)  
(10ms) CC

Marjolaine (Bertrand & Alfrédine Gagnon) n  
1959-06-30 (B68f123v) CC

Martin (Joachim & Emilienne St-Pierre) n1956-  
10-24 (B126f43) CC

Bruno-Martin (Clovis & Julie Lemieux) n1962-  
08-24 (B77f211) CC

Martin (Rosaire & Jeannine Pelletier) n1964-  
12-22 (B88f275v) CC

Martin (Lucien & Estelle Sergerie) n1969-08-  
09 (B37f35) CC

Martine (Alexis & Ursule Poirier) n1849-02-03  
(B7f14) m1865-02-13(M2f81) Zéphirin St-Pierre  
(Johnny & Emérence Miville dite Deschênes) d  
1873-06-08 (S17f88v) (23ans) SAM

Lina-Martine (Edgar & M.Ange Paquet) n1953-  
01-30 (B19f132v) m1975-07-18 (M17f400) Serge  
Rioux (Alphonse & M.Louise Doiron, Ste-Agnèse  
Rim.) CC

PARENT

Martine (Joachim & Emilienne St-Pierre) n1956-10-24 (B127f43) CC m1979-07-28 Robert Hachey,



Aimé-Maurice (Alphonse & Jeanne Thibault) n 1937-07-08 (B56f161) m1965-07-10 (M6f289) Bibiane Landry (Honoré & Juliette Soucy) CC

Michel (Augustin & Josephite Gagné) n1839-09-29 (B15f81) d1847-01-14 (S16f28v) (7ans) SAM

Michel-Alfred (Bertrand & Alfrédine Gagnon) n1956-04-26 (B51f19v) m1979-04-20 (M2f121) M. France St-Pierre (Ovide & M. Paule Gaudreau) CC

Michel (Rose-Albert & Germaine Vallée) n1959-11-24 (B125f134) CC

Michel (Rosaire & Jeannine Pelletier) n1968-09-04 (B41f373) CC

Micheline (Valmont & Cécile Quimper) n1959-11-03 (B119f133v) m1979-08-24 (M24f152) Jean-Noël Synnett (Paul-E. & M. Paule St-Laurent, SAM) CC

Micheline (Rosaire & Jeannine Pelletier) n 1963-06-20 (B59f234) CC

Gisèle-Milaine (Léonard & Yolande Gagnon) n 1963-11-27 (B112f250v) CC

Monique (Robert & Rébecca Paquet) n1929-01-23 (B14f223) CC

Monique (Léonidas & Rosette St-Laurent) n1959-05-05 (B7f174) SCL

Natacha (Rosaire & Jeannine Pelletier) n1970-06-08 (B29f80) CC

Nelly-Marcelle (Robert & Rébecca Paquet) n 1935-02-01 (B10f107) CC



PARENT

Nicolas (Augustin & Olive Ruais) m1840-07-20  
(M2f28v) Céleste Gagné (Abraham & Archange  
Duval) SAM d1893-07-11 (S15f178) (78ans) CC

M.-Immaculée-Nicole (Roland & Juliette Pa-  
quet) n1941-03-30 (B9f58v) SOA m1961-08-26  
(M24f180v) Régis Dumont (Damase & Antoinette  
Ouellet) CC

Rose-Noëlla (Rose-Albert & Germaine Vallée)  
n1939-12-20 (B100f220v) m1960-09-22 (M18f156)  
François Marin (Ls-Marie & Estelle Dugas) CC

Norbert (Nicolas & Céleste Gagné) n1853-12-29  
(B1f21) SAM m1873-02-17 (M4f99v) Philomène  
Laplante (Xavier & Hélène Banville, LMS) CC

Norbert (Philiias & Céline Vion) n1881-05-08  
(B29f157v) CC

Norbert (Adolphe & Illuminée Vallée) n1890-  
03-21 (B13f124v) CC

Norbert (Adolphe & Illuminée Vallée) n1892-  
04-14 (B14f156) d1892-05-27 (S7f158v)(lms) CC

Norbert (Alfred & Ernestine Dionne) m1939-06-  
21 (M5f207v) Docilia Boivin (Armand & Adélie  
Miville) CC

Octave (Augustin & Josephite Gagné) n1846-06-  
14 (B41f13v) SAM

Octave (Louis & Philomène Therrien) n1879-08-  
31 (B82f109) SAM

Oliva (Alfred & Geneviève Dugas) n1863-07-14  
(B58f56v) SAM

Olive-Honorine (Xavier & Aurore Ducasse) n  
1880-07-16 (B53f133v) SAM

Omer (Adolphe & Illuminée Vallée) n1896-09-23  
(B49f41) d1961-10-24 (S24f185v) (65ans) CC

PARENT

Pascale (Valmont & Cécile Quimper) n1974-05-04 (B26f328) CC

Paul-Aimé (Fernand & Estelle St-Laurent) n1957-03-30 (B20f208v) T

Paul-Emile (Auguste & Anna Lamarre) n1901-06-14 9B34f63v) CC m1925-10-17 Alice-Antoinette Gagné, St-Grégoire-de-Montmorency

Pauline (Léo & Yolande Gagnon) n1960-01-20 (B7f138) CC

Philiias (Nicolas & Céleste Gagné) m1882-04-30 (M13f87v) Délima Vion (vve Pierre Miville) CC

Henri-Philippe (Louis & Philomène Thériault) n1880-12-22 (B84f151) d1885-04-10 (S11f41) (4ans) CC

Philomène (Augustin & Josephte Gagné) n1845-01-06 (B25f39v) m1865-09-24 (M9f8v) Etienne Fournier (Etienne & Suzanne Robin, GV) CC

Pierre-Gustave (Théophile & Angélique Roy) n1859-06-28 (B32f90v) SAM

Pierre (Louis & Philomène Therriault) n1863-02-13 (B5f88v) SAM m1883-04-24 (M5f5) Marie Miville (Pierre & Célina Dion) d1884-01-15 (S3f19) (21ans) CC

Pierre (Pierre & Marie Miville) n1884-03-09 (B16f240v) SAM m1912-06-03 Isabelle Richard, St-Raymond-de-Portneuf

Pierrot (Jean-Claude & Réjeanne Tremblay) n1966-11-17 (B78f324v) CC

Poméla (ép. Norbert Dionne) d1956-06-29 (S12f26v) (78ans) CC

PARENT

Pom la (Phili s & C lina Vion) n1879-01-21  
(B4f112) m1897-03-01 (M8f49v) Joseph Gagn   
(Fabien & Virginie Deroy, SAM) CC

Rachel (Ald o & L onie Vall e) n1963-09-22  
(B14f24) CAR m1982-08-20 Ga tan Simard, SAM

Rachel (Maurice & Bibiane Landry) n1972-11-03  
(B59f241) CC

Raymond-Jacques (Alphonse & Jeanne Thibault)  
n1940-07-29 (B61f236) m1966-07-09 (M10f313)  
Claire Bernatchez (Jean-Louis & M. Ange Four-  
nier) CC

Jean-Raymond (Joseph & Blandine Michaud) n  
1941-07-23 (B26f64) SOA m1964-12-26 Monique  
Isabelle (Elis e & Rose-Alma Gendron) SOA

Raymond (Bertrand & Alfr dine Gagnon) n1958-  
05-22 (B49f93v) CC m1980-05-17 Marl ne Isa-  
belle, St-Paul-l'Ermite Le Gardeur

R gina-Claudette (Roland & Juliette Paquet)  
n1938-01-02(B2f171v) d..enr1938-04-20(3ms)SOA

R jean (Jean-Denis & Marie Isabel) n1953-08-  
12 (B22f195v) SOA

Ren (Valmont & C cile Quimper)n1958-05-30(B54  
f94v) CC m1982-06-19 Pierrette Pelletier, SAM

Ren  (Fernand & Estelle St-Laurent) n1960-12-  
28 (B4f273) T

Rita-Jeannine (Jean-Bte & Marie Gagnon)n1928-  
03-21 (B37f196v) CC

Robert (Auguste & Louise-Anna Deroy) n1904-  
02-28 (B14f122v) m1928-04-11 (M5f199) R becca  
Paquet (Benoit & Hermine Pelletier) d1959-08-  
22 (S18f129) (55ans) CC

PARENT

Charles-Auguste-Robert (Auguste & Anna Lamarre) n1913-01-17 (B6f88) CC m1945-10-27 Alde

Pelletier, Chicoutimi

Rose-Robertine (Jean-Bte & Marie Gagnon) n1921-11-17 (B94f41) m1945-05-09 (M6f114)

Pierre-Alexandre Quimper (Alexandre & Elisabeth Mercier) CC

Roland (ép. Juliette Paquet) d1943-06-22 (S5f82) (35ans) SOA

Roland (Alde & Léonie Vallée) n1960-12-06 (B22f188v) LM (CAR)

Juliette-Rolande (Roland & Juliette Paquet) n1934-12-28 (B105f104v) m1958-12-27 (M24f110)

Patrice Fournier (Hector & Marie Bouchard, LMs) CC

Romuald (Auguste & Rosanna Deroy) n1906-03-02 (B8f164v) d1906-10-03 (S21f176) (7ms) CC

Romula (Philiias & Célina Vion) m1890-04-15 (M5f125) Henri Gagnon (Fortunat & Pulchérie Lévesque) CC

Léon-Rosaire (Jean-Bte & Marie Gagnon) n1925-07-07 (B63f127) CC m1957-09-28 (M6f41) Jeanine Pelletier (André & Alphéda Soucy) SOA

Rosaire-Julien (Alfred & Ernestine Dionne) n1929-02-01 (B18f224) CC m1952-04-14 Marielle Fournier, Mtl

Rose-Albert (Auguste & Rose-Anna Deroy) n1914-01-11 (B5f109) CC m1936-12-29 (M4f30) Germaine Vallée (Ludger & Yvonne Michaud) SOA

Rose-Anna (Joseph & Marcelline Lamarre) n1896-10-01 (B51f41v) CC

PARENT

Rose-Anna-Estelle (Robert & Rébecca Paquet) n  
1933-06-18 (B47f73v) m1954-06-19 (M3f184)  
Clément L'Italien (Joseph & Claire Fournier,  
SOA) CC

Sarah (Augustin & Josephite Gagné) n1850-11-04  
(B16f31v) SAM m1869-04-22 (M..f18) Louis  
Fournier (Simon & Chantal Laberge) ML

Sara (Louis & Philomène Thériault) n1871-01-  
29 (B8f71v) d1872-11-15 (S18f94v) (20ms) CC

Sara (Louis & Philomène Thériault) m1889-01-  
08 (M2f104v) Norbert Dionne (Bruno & Josephite  
Gagnon) CC

Léonie-Simone (Alfred & Ernestine Dionne) n  
1922-02-20 (B9f46) m1943-11-20 (M22f73) Jean-  
Roch Fournier (Patrice & Anna Pelletier) CC

Solange (Léonard & Madeleine Pelletier)m1964-  
07-18 (M6f263) Julien St-Laurent (Louis &  
M. Blanche Lévesque, T) CC

Sonia (Jean-Claude & Réjeanne Tremblay)n1968-  
07-20 (B33f366v) CC

Sophie (Augustin & Josephite Gagné) n1849-04-  
19 (B16f15v) SAM m1867-11-26 (M7f27) Isaac  
Chouinard (Pierre & Marie Dugas) d1872-08-21  
(S9f91) (24ans) CC

Sophie-Brigitte (Louis & Philomène Thériault)  
n1874-10-07 (B58f23v) m1889-02-26 (M4f107v)  
François Dionne (François & Marie Labrie) CC

Régis-Steeve Jean-Claude & Réjeanne Tremblay)  
n1971-06-09 (B24f146) CC

Stéphane (Rosaire & Jeannine Pelletier)n1976-  
05-18 (B27f456) CC

Suzanne (Raymond & Claire Bernatchez) n1967-  
11-28 (B65f352v) CC

PARENT

Sylvie (Augustin & Olive Ruais) m1849-10-16  
(M6f20v) Joseph Roy (Henri & Elisabeth Dugas)  
SAM d1906-05-18 (S15f167v) (75ans) CC

Sylvie (Robert & Rébecca Paquet) n1939-03-01  
(B14f201) m1961-01-28 (M2f165v) Jean-Paul Du-  
mont (Edgar & Ida Gagné) CC

Norbert-Télesphore (Xavier & Aurore Dugas) n  
1877-02-06 (B6f68v) CC

Théodore (Robert & Rébecca Paquet) n1931-09-  
15 (B92f38) m1965-04-19 (M2f283) Solange Ser-  
gerie (Léo & Emérilda Therrien) CC

Théophile (Augustin & Olive Ruais) m1858-02-  
15 (M3f70v) Angélique Roy (Henri & Elisabeth  
Dugas) SAM (CC)

Thérèse (Joseph & Blandine Michaud) n1929-11-  
12 (B110f246) d1929-11-12 (S47f246) (1jr) CC

Thérèse (Jean-Bte & Marie Gagnon) n1934-07-01  
(B58f93v) CC

Télesphore (Nicolas & Céleste Gagné) n1848-  
07-23 (B15f5v) SAM m1869-08-17 (M6f50v) Aga-  
the Chouinard (Joseph & Agathe Guérette) CC

Télesphore (Joseph & Délina Pelletier) n1890-  
11-14 (B55f135) CC

Télesphore (Jean-Bte & Marie Gagnon) n1923-  
07-24 (B69f83) CC m1960-09-24 Jeanne Verreault  
N.-D.-du-Très-St-Sacrement Mtl

Ursule (Augustin & Olive Ruais) m1844-08-06  
(M6f31v) Edouard Caron (Augustin & Angélique  
Rousseau, CC) SAM

Valmont-Roger (Robert & Rébecca Côté) n1936-  
12-20 (B79f146v) m1957-08-17 (M16f74) Cécile  
Quimper (Napoléon & Juliette Vallée) CC



PARENT

Victoire (Augustin & Olive Ruais) m1845-08-26  
(M10f44v) Joseph Dugas (Isaac & Marie Sasse-  
ville) d1894-07-14 (S35f174v) (70ans) SAM

Virginie (Octave & Georgina Boucher) n1877-  
02-10 (B7f69) CC

Wilfrid (Télesphore & Geneviève Bérubé)n1877-  
12-01 (B83f86v) d1880-04-15 (S16f139)(2ans)CC

Willie (Norbert & Adrienne Richard) n1922-04-  
27 (B36f51v) CC m1947-06-14 Emilia Arse-  
neault, SF

Xavier (Augustin & Josephte Gagné) n1852-04-  
02 (B32f6v) SAM

Xavier (Nicolas & Céleste Gagné) n1852-06-05  
(B40f7v) SAm m1876-04-24 (M5f52v) Laura Du-  
casse (Octave & Angèle Chénard) CC

Lévis-Yoland (Léonard & Yolande Gagnon)n1962-  
10-20 (B99f217v) CC

Yvan (Aurèle & M. Ange Deroy) n1943-11-03 (B74  
f71v) CC

Robert-Yves (Théodore & Solange Sergerie) n  
1966-02-21 (B13f304) CC

Jean-Baptiste-Yves (Ferdinand & Huguette Pel-  
letier) n1967-12-22 (B71f354) CC

Yvette (Alphonse & Jeanne Thibault) n1942-01-  
11 (B2f26v) m1970-07-25 (M19f92) Bertrand Du-  
mont (Paul-Emile & Diane Sergerie, SOA) CC

Yvonne (Auguste & Rosanna Deroy) d1905-10-11  
(S19f157) (6ans) CC

Yvonne (Alexandre & Philomène Miville) m1922-  
01-17 (M2f36v) Albert Gaumont (Johnny & M.  
Anna Bonneau) d1983-12-25 (S6f230v) (77ans)SM

**PARENT PARENTEAU**

**PARENT**

**Blanche-Yvonne (Alfred & Ernestine Dionne)**



**f147v) Paul-Emile Landry (Horace & M.Louise Ouellet) CC**

**PARENTEAU**

**Roger (Onésime & Gracia Plante) m1956-08-25 (M20f34v) Rachel Michaud (Eustache & Estelle Landry, St-Pierre-de-Drummond) CC**

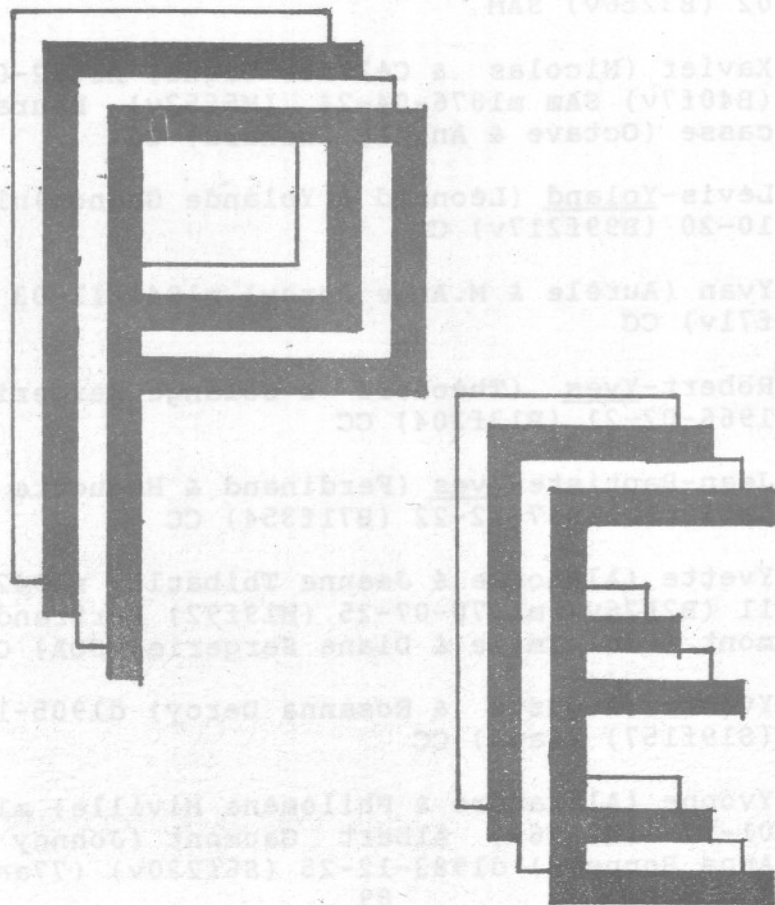

PEDERSON

Théodose (Peter & Agnès Proulx) n1927-04-09  
(B..f73) ML

PELAJO

Thérèse (Philippe & Rosalie Timo) n1858-12-26  
(B19f88) SAM

PELCHAT

Adélaïde (Ferdinand & Rosalie St-Laurent) n  
1885-05-20 (B26f43v) d1885-09-22 (S24f49v)  
(3ms) CC

Adèle (Antoine & Hermine Miville) n1887-01-15  
(Blf58) SM d1888-06-07 N.-D. Mtl

Adrienne-Marielle (Euloge & Adrienne Four-  
nier) n1944-06-20 (B21f190) SM m1969-05-17  
Aimé Côté, N.-D.-Dame-de-Fatima

Isidore-Albert (Télesphore & Rose-Aimée Bou-  
cher) n1931-04-03 (B7f15v) SM (ME) m1954-07-  
10 Sherley Murray, Ste-Cunégonde Mtl

Albertine (Alfred & Rosalie Thibault) (vve  
Armand Chrétien) m1954-05-29 (M2f181v) Phi-  
lippe Fournier (Paul & Georgiana Ducasse) (vf  
Rose-Alma Isabelle) CC

Alfred (Ferdinand & Rosalie St-Laurent) n1864-  
12-25 (B112f79v) SAM m1884-07-08 (M5f25) Ro-  
salie Thibault (David & M. Anne Soucy) d1942-  
05-16 (S9f33) (77ans) CC

Alfred\*Antonio (Alfred & Rosalie Thibault) n  
1885-04-22 (B19f42) d1885-12-16 (S30f55v)  
(8ms) CC

Alfred (Dérias & Alice Dugas) n1907-03-02  
(B14f182) CC m1933-08-15 Berthe-Simone Pa-  
rent, St-Marc Mtl

PELCHAT

Rosanna-Alphéda dite Alfréda (Alfred & Rosalie Thibault) n1899-04-15 (B23f22v) m.Ernest Emond, CC

Anna-Alice (Ephrem & Antoinette Lévesque) n 1925-02-12 (B10f149v) T m1946-03-02 Jacques Lacroix, N.-D.-du-Rosaire Mtl

Louise-Alphéda (Jean-Bte & Régina Davis) n 1924-07-12(B28f62) m1944-04-26(M3f185v) Joachim Fournier (Edouard & Lumina Robinson) SM

Noël-André (Marcel & Rita St-Laurent) n1965-12-04 (B85f299) CC

Ovila-Angello (Edmond & Maria Lemieux) n1926-01-17 (B4f138) CC

Antoine-Urosse (René & Angèle Drouin) n1850-06-25 (B13f22v) SAM m1871-11-15 (M..f48) Rose Fournier (Charles & Catherine Chicoine) ML 2e m1882-11-21 Hermine Miville, d1916-04-14 (S4 f193) (65ans) SM

Antoine (Antoine & Rose Fournier) n1877-06-04 (B11f17v) SM d1941-05-11

Antoine (Ferdinand & Rosalie St-Laurent) n18-82-04-23(B36f201) d1883-04-24(S8f202)(1jr)SAM

Antoine-Alphonse (Euloge & Marie Bernatchez) n1920-03-02 (B0f13v) d1920-04-16 (S5f14v) (1ms) SM

Armand (Télesphore & Rose-Aimée Boucher) n 1939-1-09 (B30f124) SM m1966-05-28 Madeleine Dubois, St-Jean-Matha Mtl

Armand (Edmond & Marie Lemieux) n1942-04-23 (B36f31v) d1942-04-23 (S6f31v) (3jrs) CC

Armand-Michel (Denis & Odette Boucher) n1972-08-08 (B12f173v) SM

PELCHAT

Arthur (Joseph & Alice Dugas) n1896-01-20  
(B3f30v) CC m1931-12-30 (M11f117v) Eugénie  
Hudon (Joseph & Marie St-Laurent) SAM d1944-  
11-26 (S35f102v) (49ans) CC

Arthur (Marcel & Rita St-Laurent) n1961-08-10  
(B55f180) CC

Maurice-Arthur (Ls-Marie & Léona Gagnon) n  
1961-09-01 (B62f183v) CC m1984-07-30 Jocelyne  
Roussy, St-Christophe Pont-Viau Laval

Auguste (Ferdinand & Rosalie St-Laurent) n  
1872-10-17 (B..f62) ML d1876-11-21 (S8f13v)  
(4ans) SM (GM)

Aurèle-Bruno (Lionel & Claire Day) n1956-06-  
15 (B75f24v) CC m1978-12-02 Carole Raymond,  
St-Lucien dioc. de St-Jean-de-Québec

Aurore-Jeannine (Edmond & Maria Lemieux) n  
1928-08-11 (B87f210v) d1929-05-14 (S26f231v)  
(9ms) CC

Berthe (Joseph & Mélanie Boucher) n1907-08-25  
(B18f136v) d1926-05-13 (S4f81v) (19ans) SM

Berthe (Edmond & Maria Lemieux) n1921-10-10  
(B85f40) m1943-01-04 (M2f50v) Aimé Gagnon  
(Louis & Angéline Miville) CC

François-Bernard (Jean-Bte & Lina Boucher) n  
1938-09-07 (B18f108v) SM

Bertrand-Germain (Moïse & Marilda Henley) n  
1940-09-24 (B25f136) SM m1961-10-07 Pierrette  
Lorrain, St-Jean-Vianney Mtl

Blanche (Alfred & Rosalie Thibault) (vve  
Raoul Boyer) m1949-12-29 (M33f16v) Bénoni La-  
brie ((vf Emilie Côté) CC

Camille (Joseph & Mélanie Boucher) n1913-04-  
19 (B10f166v)

PELCHAT

Marguerite-Carmen (Isidore & Alice Boucher)  
n1932-05-22 (B15f32) d1933-07-13 (S3f42v)  
(14ms) SM

Marguerite-Carmen (Isidore & Alice Boucher)  
n1935-05-01(B12f64v) m1953-07-01(M6f191) Adé-  
lard Blanchette (Adrien & Maria Fournier) SM

Marise-Carole (Louis & Yvette Marin) n1949-  
08-04 (B25f94v) LM

Cécile-Alma (Jean-Bte & Régina Davis) d1913-  
10-15 (S5f171) (2ms) SM

Céline (Louis & Geneviève Campion) n1873-06-  
13, m1894-09-11 (M1f80) Ernest-Eugène Béland  
(François & Marguerite Henley) d1948-01-01  
(S1f15) (75ans) SM (ME)

Charles (Joseph & Marcelline Servant) n1889-  
04-23 (B21f54) SAM

Claude (Irénée & M.Ange Fournier) n1939-04-25  
(B9f116) SM m1963-09-07 Danielle Fournier,  
St-Pierre-Claver Mtl

Claude (Ls-Marie & Léona Gagnon) n1965-02-13  
(B14f279v) CC

Clément (Edmond & Maria Lemieux) n1923-01-31  
(B14f69) CC m1951-09-29 Thérèse Joannette,  
St-Alphonse-d'Youville Mtl

Clorinthe-Liliane (j.) (Edmond & Maria Le-  
mieux) n1928-08-11 (B86f210v) CC m1956-07-21  
Lionel Dulong, Ste-Catherine Mtl

Euloge-Conrad (Euloge & Adrienne Fournier) n  
1950-08-05 (B31f96) SM m1972-09-23 Suzanne  
Bertrand, St-Maxime Chomey

Délina-Vitaline (Euloge & Marie Bernatchez) n  
1905-08-22 (B17f126v) d1906-11-11 (S..f134)  
(15ms) ML



PELCHAT

J.-Dérilas (Ferdinand & Rosalie StLaurent) n  
1868-06-30 (B..f7) ML m1888-07-17 (M7f35v)  
Marcelline Servant (Jean & Rose Vion) 2e  
m1895-11-22 (M9f28v) Alice Dugas (Ferdinand &  
Flore Deslauriers) mariage déclaré nul, cause  
parenté spirituel, réhabilité 1896-02-15 (M3  
f31v) d1942-04-19 (S5f31v) (73ans) CC

Délima (Euloge & Marie Bernatchez) n1923-06-  
04 (B22f49) SM m1944-09-04 Jean-Paul Marceau,  
T.-S.-Nom-de-Jésus Mtl

Jean-Denis (Irénée & M.Ange Fournier) n1940-  
12-22 (B32f139v) m1962-08-11 (M4f96v) Odette  
Boucher (Eudore & Edwidge Cassivi) SM

Denis (Marcel & Rita St-Laurent) n1962-10-03  
(B94f216) CC

Simone-Denise (Edmond & Maria Lemieux) n1934-  
06-25 (B57f92v) CC

Denise (Louis & Blanche St-Laurent) n1938-08-  
15 (B69f187v) CC

Andrée-Denise (Robert & Desneiges Pelchat) n  
1956-12-27 (B A3f42) m1977-08-19 (M7f203v)  
Jean-Maurice Boucher (Gérard & Estelle Gau-  
mont) SM

Desneiges (René & Angèle Drouin) m1861-07-21  
(M3f22) Guillaume Davis (vf Euphrosine Bond)  
SAM d1897-09-14, N.-D.-de-Mtl

Desneiges (Irénée & Adrienne Gagné) m1946-07-  
31 (M6f226) Jean-Baptiste-Robert Pelchat  
(Jean-Bte & Régina Davis) SM

Donald-Alfred (Louis & Yvette Marin) n1946-  
09-22 (B23f66v) LM m1969-08-02 Sandra Cho-  
mick, Noranda

PELCHAT

Elise-Doris (Télesphore & Rose-Aimée Boucher)  
n1935-06-27 (B21f67v) SM m1962-07-14 Jean-  
Paul Dupré, Ste-Cunégonde Mtl

Edgar (Euloge & Adrienne Fournier) n1941-07-  
06 (B9f146v) m1965-10-30(M7f129v) Diane Four-  
nier (Paul-Emile & Marguerite Boucher) SM

Edmond (Darias & Marcelline Servant) m1919-  
06-10 (M5f231) Maria Lemieux) CC

Edouard (Darias & Marcelline Servant) n1890-  
06-23 (B45f79v) SAM m1910-06-14 Rose Pouliot,  
St-Joseph-de-Lepage Rim. d1962-02-03

Emile (Edmond & Maria Lemieux) n1924-09-21  
(B55f108v) CC

Jean-Ephrem (Joseph Alice Dugas) n1897-10-02  
(B44f56) CC m1922-08-24 (M7f92v) Antoinette  
Lévesque (vve Octave Breton) 2è m1966-03-10  
(M2f53v) Imelda Dupuis (vve Desinas St-Lau-  
rent) T d1975-10-08 (S17f417) (78ans) CC

Eugénie (Dérias & Alice Dugas) n1903-04-21  
(B27f103) CC m1924-01-14 Herménégilde Lafor-  
tune, S.-C.-de-Jésus Mtl 2è m1936-08-28 God-  
foy-Amédée Roy, N.-D.-du-T.-St-Sacrement Mtl  
3è m1956-06-02 Emile Perras, St-Jean-de-la-  
Croix Mtl

Germain-Euloge (Antoine & Rose Fournier) n  
1879-03-21 (B7f26v) SM m1901-09-02 (M..f60)  
Marie Bernatchez (Télesphore & Joséphine  
Henley) ML d1959-11-03 (S4f63) (81ans) SM

Jean-Baptiste-Euloge (Euloge & Marie Bernat-  
chez) n1911-09-14 (B25f158v) m1937-03-31 (M2  
f88) Adrienne Fournier (Calixte & Aimée Gau-  
mond) SM

Edmond-Ferdinand (Edmond & Maria Lemieux) n  
1939-08-12 (B64f211v) CC

PELCHAT

Ferdinand (Irénée & Angèle Drouin) n1835-05-17, Beaumont m1861-11-26 (M12f28v) Rosalie St-Laurent (François & Françoise St-Laurent) 2è m1886-09-14 (M11f308v) Flore Deslauriers (vve Ferdinand Dugas) SAM d1909-03-14 (S9 f23v) (72ans) CC

Florence (Isidore & Alice Boucher) n1930-12-22 (B36f1) m1948-09-30 (M6f38) Emilien Déry (Arthur & Addée Francoeur) SM

Florestine (Alfred & Rosalie Thibault) n1904-05-22 (B25f125v) CC

Cécile-Florida (Jean-Bte & Régina Davis) n1912-06-04 (B8f161v) m1940-12-26 (M6f139v) Louis-Hector Boucher (Alfred & Rose Pelchat) d1989-02-25 SM (ME)

Irène-Gabrielle (Ephrem & Antoinette Lévesque) n1923-04-04 (B22f108v) d1924-03-25 (S7f13v) (1an) T

Georges-Edouard (Edouard & Rose Pouliot) m1950-05-22 (M2f89) M.Marthe Bernatchez (Charles & Maria Lever) MS

Georgette (Philippe & Emilia Gaudreau) n1938-01-20 (B10f174v) m1955-08-18 (M20f232v) Raymond Barriault (Nazaire & Jeanne-Aimée Gagnon) CC

Géralda (Edmond & Maria Lemieux) n1931-05-07 9B53f30v) CC m1950-01-14 Roger Bernard, St-Jean-de-la-Croix Mtl

André-Ghislain (Moïse & Marilda Henley) n1945-11-04 (B35f211v) SM m1968-03-23 Lise dite-Denise Horth, St-René-Goupil

Gilbert (Edmond & Maria Lemieux) n1927-07-15 (B57f175) CC m1956-06-30 Huguette Bourgault, St-Maxime Ville-Lemoyne

PELCHAT

Antoinette-Gilberte (Edmond & Maria Lemieux)  
n1932-11-04 (B96f60v) CC m1952-11-29 Fernand  
Tetrault, Ste-Catherine Mtl

Grégoire (Ephrem & Antoinette Lévesque) n1929-  
05-07 (B37f35v) T m1951-06-30 Jeanne Noël,  
St-Ange Lachine Mtl

Gérard-Grégoire (Grégoire & May.-A. Klink) n  
1965-07-16 (B59f290) CC

Guy (Jean-Bte & Lina Boucher) n1937-04-24  
(B10f89v) SM m1961-05-13 (M2f77) Anita Tan-  
guay, (Marcel & Adrienne Lévesque) SOA

Guy (Edgar & Diane Fournier) n1980-01-13  
(B2f213) SM

Napoléon-Henri (Jean-Bte & Régina Davis) n  
1907-02-02 (B4f133v) SM m1936-09-05 Blanche-  
Yvonne Tremblay, St-Vincent-de-Paul Mtl d  
1984-04-20 Mtl

Antoine-Irénée (Euloge & Marie Bernatchez) n  
1903-08-04 (B12f115v) SM (GM) m1925-08-04  
(M..f27) Adrienne Gagné (Albert & Alma Davis)  
d1966-01-02 ML

Irénée dit René (Jean-Bte & Régina Davis) n  
1910-11-14 (B5f152v) m1938-02-28 (M3f102v)  
M. Ange Fournier (Edouard & Lumina Robinson) SM

Isidore (Euloge & Marie Bernatchez) n1907-06-  
09 (B11f135) m1929-11-04 (M9f133) Alice Bou-  
cher (Alfred & Rose Pelchat) d1981-01-12 (S1  
f217) (73ans) SM (ME)

Israël (J.-Ferdinand & Rosalie St-Laurent)  
n1863-04-18 (B33f52v) d1864-01-22) S2f65v)  
(1an) SAM

Jacqueline (Arthur & Eugénie Hudon) n1944-03-  
14 (B26f80v) m1963-12-26 (M36f251v) Noël St-  
Pierre (J.-Octave & Yvonne Hudon, LC) CC

PELCHAT

Roland-Jean (Roland & Rita Blanchette) n1953-04-21 (B10f185) SM

Jean-Baptiste (Ferdinand & Rosalie St-Laurent) n1881-10-12 (B18f41v) d1882-05-10 (S14f178) (16ms) SAM

Jean-Baptiste (Louis & Geneviève Campion) n1884-02-24 (B..f202) ML (ME) m1906-02-26 (M1f128v) Régina Davis (Napoléon & M. Rose Duquay) d1943-05-26 (S4f174) (59ans) SM

Jean-Baptiste (Joseph & Mélanie Boucher) n1909-07-31 (B14f146v) m1935-06-26 (M1f665v) Lina Boucher (Arthur & Alma Boucher) SM 2è m1943-05-12 Béatrice Houle (Joseph & Cordélia Bloom) SAM

Arthur-Jean-Claude (Arthur & Eugénie Hudon) n1938-09-06 (B73f190) d1945-08-18 (S24f125) (7ans) CC

Jean-François (Réal & Georgette Déry) n1981-03-18 (B6f219v) SM

Carol-Jean-Luc (Marcel & Rita St-Laurent) n1963-09-24 (B92f246) CC

Jean-Paul (Jean-Bte & Régina Davis) n1927-11-11 d953-10-03 (S8f199) (25ans) SM (ME)

Jean-René (Robert & Desneiges Pelchat) n1955-01-28 (B A27f8) SM m1983-07-01 Francelyne Lamy, GV

Adrienne-Jeanne (Télesphore & Rose-Aimée Boucher) n1925-09-19 (B27f75) SM m1952-09-01 Roma Benoit, St-Cunégonde Mtl

Rgina-Jeannette (Jean-Bte & Régina Davis) n1919-05-20 (B14f5) m1942-08-12 (M6f1630 Israël Fournier (Edouard & Luménia Robinson) SM

PELCHAT

Jeannine-Gilberte (Edmond & Maria Lemieux) n  
1929-12-15 (B122f248v) CC m1949-12-03 Alman-  
zer Morin, N.-d.-de-Jacques-Cartier Mtl

Jérôme (Ferdinand & Rosalie St-Laurent)n1877-  
04-02 (B6f16v) SM (GM) m1902-04-08 Léontine  
Ouellet, d1956-05-30 St-Ulric

Jocelyne (Irénée & M.Ange Fournier) n1957-11-  
29(B57f39) SM (ME) m1988-09-03 Yves Thibault,  
Mont-Joli

Johanne (Georges & Marthe Bernatchez) n1952-  
09-22 (B23f107v) MS m1976-09-04 Claude Leduc,  
St-Stanislas Ascot-Corner

Joseph (Louis & Geneviève Campion) n1870-02-  
10 (B..f30) ML m1903-08-18 (M2f115v) Mélanie  
Boucher (Georges & Odile Fournier) d1937-10-  
10 (S15f96v) (67ans) SM

Joseph-André-Denis dit Clément (Edmond & Ma-  
ria Lemieux) n1936-04-23 (B22f134v) d1937-03-  
25 (S7f153) (11ms) CC

Joséphine (Antoine & Rose Fournier) n1873-05-  
18 (B..f70) ML (ME) m1891-09-21 Joseph Clavet  
(Jérémie & M.Louise Boulet) GV d1895-03-24  
(22ans) Cloridorme

Jovette (Irénée & M.Ange Fournier) n1946-09-  
27 (B27f230) m1973-06-06 (M3f177) Georges  
Boucher (Gérard & Estelle Gaumond) SM

Rose-Julie dite Julia (Jean-Bte & Régina Da-  
vis) n1915-03-13 (B4f184) d1975-03-23 (S1  
f189v) (59ans) SM

Julie-Mélina (Euloge & Marie Bernatchez) n  
1909-07-27 (B13f146v) SM m1941-02-15 Donat  
Bélair, Ste-Marguerite-Marie





Pelchat Celine  
 ép. Eugène Béland  
 d1948-01-01 A75  
 Manche-d'Epée



Pelchat Rose-de-Lina  
 ép. Alfred Boucher  
 d1971-11-16 A93  
 ML



Pelchat Marie  
 ép. Pierre Lemieux  
 d1923-04-15 A78  
 Manche-d'Epée



Pelchat Bertha  
 f. Joseph & Mélonie  
 Boucher  
 d1926-05-13 A18 ML



Pelchat Lumina  
 ép. Michel Boucher  
 d1901-07-29 A41  
 ML



Pelchat Isidore  
 ép. Aline Boucher  
 d1981-01-12 A83  
 ML

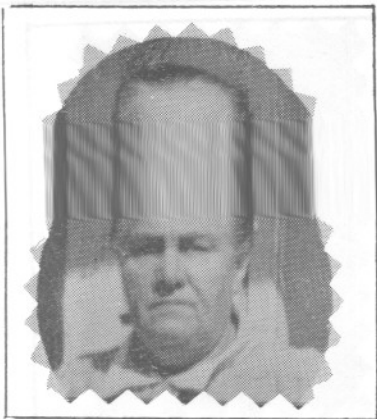

Pelletier Emma  
ép. Joseph Gasse  
d1938-01-14 A63  
SAM



Pelletier J. Lucien  
ép. Louise Chénard  
d1978-08-01 A92  
SAM



Pelletier Yvonne  
f. M. Mme J.-B. Pelletier  
d1972-05-15 A61  
SAM

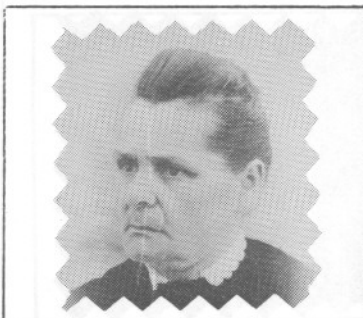

Pelletier Marie  
ép. François Pelletier  
d1938-03-12 A82  
St-Ulric Mat.



Pelletier Lauriette  
ép. Fabien Pelletier  
d1962-04-03 A28  
SAM

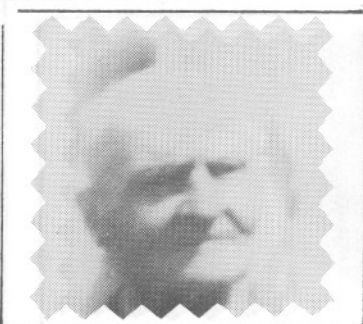

Pelletier Narcisse  
ép. d'Anna Lèvesque  
d1958-12-16 A81  
SAM

PELCHAT

Rose-Julienne (Euloge & Adrienne Fournier) n  
1939-05-30 (B14f118) m196010-22 (M4f75v) Ar-  
mand Bond (Aurèle & Hélène Boucher) SM

Laurenza-Monique dite Laurence (Edmond & Ma-  
ria Lemieux) n1937-07-19 (B61f161v) CC

Léon (J-Dérias & Eugénie Dugas) n1905-03-19  
(B16f146) d1973-04-10 (S6f253) (68ans) CC

Aimée-Lina (Euloge & Adrienne Fournier)n1946-  
04-08 (B10f219) m1965-08-14 (M5f127v) Mario  
Lavoie (Jean-Bte & Rose-Anne Michaud, St-  
Ulric) SM

Edmond-Lionel (Ephrem & Antoinette Lévesque)  
n1927-12-22(B52f12) T m1948-12-18 Claire Day,  
St-Athanase-d'Iberville

Lise (Marcel & Rita St-Laurent) n1960-05-10  
(B41f146v) CC

Louis-Régis (Ferdinand & Rosalie St-Laurent)  
n1866-08-21 (B59f115v) SAM (ME) m1889-08-27  
Eva Sergerie, St-Vincent-de-Paul Mtl d1918-  
07-26 Mtl

Louis (Irénée & Angèle Drouin) m1869-05-03  
(M..f18) Geneviève Campion (Alexandre & Ge-  
neviève St-Laurent) ML (ME) 2è m1902-07-08  
(M3f110) Démerise Girard (vve Régule Blan-  
chet) d1935-12-19 (S12f71v) (88ans) SM

Louis-Régis (Louis & Geneviève Campion)n1874-  
03-03(B..f78) ML (ME)m1895-09-01 Alice Choui-  
nard, d1928-07-13 St-Joseph-de-Salem Mass.

Ls-Régis (Dérias & Alice Dugas) n1899-07-14  
(B42f28) CC m1966-04-30 Blanche Therrien, SAM

Louis-Ernest (Euloge & Marie Bernatchez) n  
1918-03-13 (B10f211) SM m1945-10-27 (M5f57)  
Yvette Marin (Adrien & Delphine Bernatchez)LM

PELCHAT

Louis-Marie (Arthur & Eugénie Hudon) n1934-12-06 (B95f102v) CC m1960-10-01 (M16f143)  
Léona Gagnon (Léo & Antoinette Perrée) SAM

M.Louise (Louis & Geneviève Camion) m1901-09-03 (M3f105v) Euloge Synnett (Xavier & Marie Gagnon) SM

Arthur-Lucien (Euloge & Adrienne Fournier) n1955-09-03 (B37f269) SM

Lucille (Jean-Bte & Régina Davis) m1971-07-03 (M1f163v) Armand Bernatchez (Maxime & Emma Coulombe) SM (ME)

Lumina (Louis & Geneviève Campion) n1880-01-14 (B7f32) m1899-08-.. d1921-07-29 (S..f218) (41ans) ML

Marguerite-Madeleine (Isidore & Alice Boucher) n1937-09-02 (B21f93v) m1957-08-31 (M10f33) Edmond Gaumond (Albert & Yvonne Parent) SM

Marcel (Télesphore & Rose-Aimée Boucher) n1936-09-19 (B5f87v) SM m1960-08-20 Thérèse Fournier, St-Pierre-Apôtre Mtl

Marcel (Arthur & Eugénie Hudon) n1937-02-17 (B14f150) CC m1959-10-31 (M11f251) Rita St-Laurent (Albert & Jeanne Rioux) T

Marcel (Roland & Rita Blanchet) n1956-10-11 (B45f15v) SM m1983-09-03 M.Claude Lamy, GV

Marie-Céline (René & Angèle Drouin) n1846-08-17 Beaumont m1862-05-08 (M13f38) Pierre Lemieux (Pierre & Françoise Fournier) SAM d1923-04-28 (S5f48) (78ans) SM

Marie (Edgar & Diane Fournier) n1967-07-31 (B11f142) SM

PELCHAT

Marie-Reine (Jean-Bte & Régina Davis) n1909-02-25 (B3f244v) m1933-02-27 (M2f39v) Odilon Fournier (Edouard & Lumina Robinson) d1974-12-02 (S5f..) (65ans) SM

Mariette (Arthur & Eugénie Hudon) m1954-12-27 (M19f206) Lucien Gendron (Achille & Alvine St-Louis, LMs) CC

Mathilda (Alfred & Rosalie Thibault) n1894-12-28 (B57f16) CC m1913-08-12 François Loiseau, Ste-Philomène Mtl

Moïse (Euloge & Marie Bernatchez) n.enr. 1915-09-03 (B19f188v) SM (ME) m1939-10-17 (M..f164) Amand Henley (Joseph & Henriette Rioux) ML d1981-05-03 (S3f218) (66ans) SM

Blanche-Oliva dite Odina (Alfred & Rosalie Thibault) n1901-03-24 (B19f60) CC m1924-09-20 Albert Charlebois, Ste-Hélène Mtl

M.Anne-Paulette (Télesphore & Rose-Aimée Boucher) n1932-04-16 (B11f31) d1934-09-11 (S11 f55v) (2ans) SM

Lise-Pierrette (Arthur & Eugénie Hudon) n1939-12-03 (B96f220v) m1959-10-31 (M10f133) Roger Plante (Léopold & M.Jeanne Vallée, SOA) CC

Calixte-Raymond (Euloge & Adrienne Fournier) n1937-12-19 (B28f98) SM (ME) m1963-04-20 Romance Savard, St-Ambroise Mtl

Réal (Irénée & M.Ange Fournier) n1945-03-06 (B7f203) SM (ME) m1978-10-28 Georgette Dery, La Résurrection Fermont

Honoré-Régis (Jean-Bte & Régina Davis) n1917-12-18 (B1f203) d1917-01-17 (S1f203) (1ms) SM

Eugène-Régis (Jean-Bte & Régina Davis) n1917-01-19 (B3f210) SM d1928-11-07 (10ans) Mtl

PELCHAT

Réjeanne-Marcelle (Jean-Bte & Rina Boucher)  
n1934-04-25(B4f75)d1936-04-30(S3f76)(5jrs)SM

René ( ) n1897-07-17 m1834-08-19 Angèle Drouin  
Beaumont, d1894-03-07 (S..f93)(93ans) ML (ME)

Rina (Irénée & M.Ange Fournier) n1951-02-15  
(B5f116) m1969-04-12 (M1f151) Pierre-Paul  
Bernatchez (Alphonse & M.Ange Campion) SM

Jean-Baptiste-Robert (Jean-Bte & Régina Da-  
vis) n1921-09-14 (B29f33) m1946-07-31(M6f226)  
Desneiges Pelchat (Irénée & Adrienne Gagné)SM

Armand-Ronald (Télesphore & Rose-Aimée Bou-  
cher) n1934-04-24 (B12f52) SM m1955-07-02  
Rita Beaulieu, Ste-Cunégonde Mtl

Télesphore-Roland (Télesphore & Rose-Aimée  
Boucher) n1922-06-11 (B16f40) m1951-09-27  
(M6f136) Rita Blanchette (Edouard & Jeannet-  
te Boucher) SM

Rose (Jérôme & Léontine Ouellet) n1904-02-14  
(B9f120v) CC m1927-05-21 Clyde Lamb, Welling-  
ton N.-Y.

Rose-Simone (Télessphore & Rose-Aimée Bou-  
cher) n1924-06-08 (B23f60) d1926-03-10 (S2  
f80) (2ans) SM

Rose-Aline (Euloge & Marie Bernatchez) n1927-  
06-12 (B19f97) m1946-09-19 (M8f228v) Donat  
Chicoine (Charles & Mathilde Coulombe) SM

Rose-Anna (Ferdinand & Rosalie St-Laurent) n  
1879--1-25 (B3f25v) SM m1899-08-08 (M8f30)  
Ernest Chrétien (André & Caroline Collin) d  
1962-04-06 (S7f169) (82ans) CC

Rose-Anna (Euloge & Marie Bernatchez) n1921-  
04-23 (B16f27) m1947-09-18 (M8f5) Léonidas  
Guillemette (Xavier & Agnès Huet) SM



PELCHAT

Rose-Délina (Antoine & Rose Fournier) n1875-07-03 (B10f5) SM d1962-07-16 (87ans) PV

Rose-Délina (Louis & Geneviève Campion) n1878-01-14 (B3f20v) SM m1896-02-17 (M..f99) Alfred Boucher (Eugène & Malvina Fournier) ML

Sara-Virginie (Ferdinand & Rosalie St-Laurent) n1874-08-03 (B..f83) ML d1883-07-27 (S20f209) (8ans) SAM

Séraphine (René & Angèle Drouin) n1837-03-04 Beaumont, m1853-05-29 Georges Synnett (Jos. & M.Louise Dunn, Douglastown) d1912-05-19 (S3 f161v) (75ans) SM (ME)

Séraphine (Ferdinand & Rosalie St-Laurent) n1870-04-19 (B25f34) SAM m2897-01-12 (M3f47) Jean Chrétien (André & Caroline Collin) d1955-08-08 (S11f231v) (84ans) CC

Régina-Simone (Jean-Bte & Régina Davis) n1923-04-20 (B16f47v) d1923-05-16 (S6f48) (1ms) SM

Sonia (j.) (Ls-Marie & Léona Gagnon) n1968-02-06 (B11f357v) CC

Sony (j.) Ls-Marie & Léona Gagnon) n1968-02-06 (B10f357) CC

Suzie (Georges & Marthe Bernatchez) n1951-04-24 (B10f95) MS m1972-09-02 Pierre Tremblay, Ste-Catherine-d'Alexandrie St-Jean

Sylvain (Georges & Marthe Bernatchez) n1957-08-31 (B24f153) MS

Sylvio (Darias & Alice Dugas) n1901-05-07 (B28f62v) CC m1926-08-10 Aurore Laflamme, Mtl

Télesphore (Euloge & Marie Bernatchez) n1902-05-29 (B..f71) ML m1921-07-19 (M5f30v) Rose-Aimée Boucher (Alfred & Rose Pelchat) SM

PELCHAT PELLERIN

PELCHAT

Urgel (Edmond & Maria Lemieux) n1920-08-10

(B63f14) CC m1957-01-26 M. Jeanne Beaudoin,  
St-Arsène Mtl

Virginie (Louis & Geneviève Champion) n1872-07-21 (B..f56) ML

Yves (Ls-Marie & Léona Gagnon) n1962-09-19 (B93f215v) CC

Charles-Yvon (Joseph & Marcelline Servant) n1892-01-06 (B1f152) d1893-09-10 (S16f180) (18ms) CC

Blanche-Yvonne (Alfred & Rosalie Thibault) n1903-04-14 (B24f102v) CC m1923-05-05 Armand Roy, Ste-Hélène Mtl

Geneviève-Yvonne (Joseph & Mélanie Boucher) n1910-11-07 (B6f153) m1938-04-19 (M5f104) Odilon Daraïche (Désiré & M. Laure Gauthier) SM

PELLERIN

Céline (François & Zoé Dufour, St-Jérôme Mat.) m1869-08-16 (M5f20) Siboire Labrie (Janvier & Emilie Boulet) SAM

Georges (François & Eudoxie Caron) n1869-12-07 (B71f27) SAM

André-Gérald (Florian & Simone Marcoux, Sept-Iles) m1973-07-14 (M6f107) Jacinthe Vallée (Eustache & Imelda Gasse) MS

Line-Chantal (Roland & Cécile Deroy) n1963-06-13 (B60f234) CC

Marie (François & Eudoxie Caron) n1868-01-20 (B2f140) SAM

Marie-Anne-Céline (François & Eudoxie Caron) n1865-09-27 (B46f93) SAM

Pelletier



## NOS ARMOIRIES

### Devise :

Stella Ducet (conduit par l'étoile)

### Description :

D'azur au chevron d'or, accompagné de trois pommes de pin du même et surmonté d'une étoile d'argent au chef du blason.

### Couleur :

D'azur (bleu) représente la loyauté et la splendeur.  
L'or dénote la générosité, la valeur ou la persévérance  
L'argent symbolise la sérénité et la noblesse.

### Signification :

Le chevron indique que le porteur a accompli un fait d'arme remarquable.  
Les pommes de pin désignent le lieu d'origine du héros : la Bretagne.

**FAMILLE**  
**LS-PHIL. PELLETIER-ELISA PELLETIER**



**Brigitte, Hermel, Alette, Jeanned'Arc  
Urgel, Solange**  
**Voeux Perpétuels - Sr Georgette 25/08/1954**

**5 Générations - Ida Pelletier**



**Richard Bergeron, Josée B, Roxane Fiset**  
**Ida, Léonide B. Ville - Marie**

PELLERIN

Roger (Georges & Eva Lévesque, St-Jérôme Mat)  
m1941-05-25 (M4f58v) Blanche Auclair (Emile &  
Albertine Castonguay) CC

Rollin dit Roland (François & Célanire Caron,  
Mat) m1961-12-30 (M35f192) Cécile Deroy (Omer  
& Louise-Anna Pelletier) CC

PELLETIER

Achille (Olivier & Angélique Leclair) n1858-  
05-18 (B31f73) (ép. Célanire Gauthier) d1929-  
07-27 (S23f48) (73ans) SAM

Achille (Achille & Célanire Gauthier) n1894-  
11-12 (B72f183v) m1919-09-02 (M13f259) Sara  
Gagnon (Pierre & Angélique Perrée) SAM

M. Rose-Adélaïde (Joseph & Clara Roy) n1877-  
11-20 (B81f85) m1898-11-08 (M8f14) Georges  
Côté (Paul & Marie St-Pierre, LC) SAM

Adélaïde (Isidore & Rosalie Cloutier) d1889-  
08-02 (S18f58) (5ms) SAM

Charles-Adélard (Olivier & Angélique Leclerc)  
n1870-12-07 (B77f43v) SAM m1892-05-09 (M4f157v)  
Eliza Keable (André & Philomène Dion) CC d  
1928-07-14 (S33f17v) (57ans) SAM

Zénon-Adélard (Narcisse & Edith Anctil) n1882-  
04-07 (B24f170v) CC

Adélard (Adélard & Eliza Keable) n1898-04-07  
(B17f11) d1898-04-12 (S12f11) (7jrs) SAM

Irénée-Adélard (Joseph & Lse-Anna Isabelle)  
n1901-05-21 (B30f63) d1919-04-13 (S8f227)  
(18ans) CC

Adélard-André (Adélard & Eliza Keable) n1913-  
04-18 (B21f92v) d1913-05-05 (S18f74v) (15jrs) CC