

## NOTE

**Ce fichier a été numérisé de façon à ce que vous puissiez utiliser la fonction «Rechercher» d'Adobe Acrobat pour retrouver un ou plusieurs mots dans le texte qui suit. Bonne recherche**

du son. Bonne recherche.  
«Rechercher» d'Adobe Acrobat pour retrouver un ou plusieurs mots dans le texte.  
Ce fichier a été numérisé de façon à ce que vous puissiez utiliser la fonction

NOTE

## PRESENTATION

Depuis 1977, la Société d'Histoire et d'Archéologie des Monts ( Sham ) a présidé au dépouillement de tous les registres paroissiaux de la Municipalité régionale de comté Denis-Riverin (MRC Denis-Riverin ).

Grâce à des programmes gouvernementaux des deux paliers: fédéral et provincial et à l'extrême complaisance des curés concernés, l'inventaire se mettait en marche en 1977 dans la paroisse de Sainte-Anne-des-Monts et s'arrêtait en 1989 dans la paroisse de Sainte-Madeleine.

Douze (12) années de travaux intensifs, accomplis en partie par des jeunes de 18 à 30 ans, pleins de bonne volonté, sinon d'expérience. Chacun des actes de l'état civil s'enregistrait sur 2 fiches. L'une de 4 X 6 destinée à la paroisse, l'autre de 8.5 X 11, conservée dans les archives de la SHAM pour travaux de recherches. Les deux fiches contiennent tous les éléments caractéristiques: noms, dates, témoins, signatures ainsi que des remarques particulières. Sans oublier les attestations marginales de mariages. C'est la Société historique du Saguenay qui nous a fourni gracieusement le modèle de ces fiches. Modèle transférable sur ordinateur pour utilisations scientifiques ultérieures.

L'abbé Roland Provost a assuré la supervision de ce travail durant toutes ces années, sans pouvoir garantir l'exactitude absolue de toutes les données!

Songez-y bien! Les curés des premiers temps de l'occupation du territoire, j'allais dire de la période héroïque, écrivaient les noms et les dates telles que les prononçaient des personnes qui ne savaient ni lire ni écrire. Ainsi Marin ou Morin; Synnette, Sinnott, Senett, Ducas, Ducasse, Dugas, etc.

Autre exemple: Amable Beaufleau (prononcez Beauflo) se présente ainsi au curé. Et pourtant c'est un Jacques qui avait presque oublié son vrai nom... Au généalogiste de se démêler à l'aide d'une descendante parfois!

Autre source d'erreurs. Certains curés, comme bien des professionnels, ne brillaient pas par la lisibilité de leur écriture. D'où la difficulté de saisir parfois les noms et les dates.

En troisième lieu, les secrétaires elles-mêmes, bien au fait du texte, ont pu commettre des fautes de frappe en dactylographiant. Enfin les opérations sur ordinateur ne sont pas à l'abri non plus des erreurs en copiant le texte qu'on leur soumet.

Sauf preuve du contraire, il reste que l'on peut se fier généralement aux données fournies dans ce volume. Si l'on a de bonnes raisons d'en douter, il reste la possibilité de revenir aux sources, i.e. à la fiche correspondante déposée au Lycée des Monts ou au presbytère. Ou mieux encore de consulter le registre authentique conservé à la paroisse ou aux Archives nationales à Rimouski.

Ce répertoire couvre les registres des paroisses à partir de leur ouverture jusqu'à l'année de l'inventaire rédigé par la SHAM. On remarquera que nous avons même dépouillé dans les registres de Rimouski et de Matane les actes concernant les habitants de la région actuelle de la M.R.C.

En effet les curés de Rimouski et de Matane, au cours de leurs voyages, visitaient les missions des "Bas" et les enregistraient dès leur retour. Il est donc facile de connaître les personnes "missionnées" et l'endroit de leur résidence.

Nous souhaitons de bonnes recherches à tous les mordus de généalogie!

## TABLE DES MATIERES

Nom	Page
<u>P</u>	
Packwood - Paquet	1
Parson - Pasqueletto - Patterson	45
Patterson - Paulin - Paradis	46
Paradis - Paré - Parent	58
Parent - Parenteau	90
Pederson - Pélajo - Pelchat	91
Pelchat - Pellerin	106
Pellerin - Pelletier	107
Péloquin - Penrose - Pépin - Perreault	304
Perrée	305
Perrée - Perron	323
Perron - Pettigrew	324
Philibert - Philippe - Picard - Picher	325
Pigeon - Pilotte	325
Pilotte - Pineault	326
Pineault - Pinel	332
Pinet - Pipe - Piteau	337
Piteau - Pitre - Plaisance	338
Plamondon - Plante	339
Plante - Plourde	342
Plourde - Poirier	344
Poirier - Poitras	346
Pomerleau - Pone - Poor - Porlier	369
Portelance	369
Portelance - Pothier - Potvin	370
Potvin - Poulin	371
Poulin - Pouliot	373
Pouliot - Pourboix - Prescott	388
Prévost - Proteau - Proulx	389
Proulx - Provencher - Provost	391
Provost - Pruneau	393
<u>Q</u>	
Quimper	396
Quimper - Quinton	400



## INTERPRETATION

Prenons un exemple chez les Pelletier (p.174)

François (Marcel & Malvina Leclerc) n1878-01-07 (B4f89) m1899-07-24 (M7f28v) Albertine Otis (Josué & Délina Sergerie) 2è m1910-04-04 (M2f40) Emérica Gagnon (Jean & Hermine Piteau) d1921-05-20 (S12f30) (43ans) CC

### TRADUCTION:

François, fils de Marcel et Malvina Leclerc, née le 07 janvier 1878 (4è baptême de la page 89 du registre).

Marié le 24 juillet 1899 (7è mariage de la page 28 verso du registre) à Albertine Otis, fille de Josué & Délina Sergerie.

Marié en 2è noces le 04 avril 1910 (2è mariage de la page 40 du registre) à Emérica Gagnon, fille de Jean & Hermine Piteau.

Décédé le 10 mai 1921 (12è sépulture de la page 30 du registre à l'âge de 43ans à Cap-Chat

=====

N.B. Les Prénoms se suivent par ordre alphabétique. Nous soulignons le prénom usuel porté par la personne quand nous avons pu l'identifier.

Autrement nous conservons l'ordre des prénoms tels qu'enregistrés.

Nous gardons autant que possible la graphie originale, même si elle n'est pas usuelle. A moins de nuire à la recherche.

N.B. Ces répertoires couvrent 14 paroisses et 6 localités comprises dans ces paroisses, toutes identifiées par des abréviations.

Pour renseignements et corrections, téléphonez, écrivez, rendez-vous au local de la Société: 675, chemin du Roy, SAM

### HISTORIQUE

Paroisse	Mission de avant	Fonda- tion	Reg. ouvert	Pionniers
CAPUCINS (Saint-Paul)	Cap-Chat -Les-Méchins	1930	1930	1845 Bonneau
CAP-CHAT (Saint-Norbert)	Rim. - Mat. - S.A.M.	1864	1864	v.1775 Dugas
SAINT-OCTAVE-DE L'AVENIR	Cap-Chat	1935	1936-70	1932 Mgr Caron
STE-ANNE-DES-MONTS	Rim. - Mat.	1863	1815	v.1780 Vallée & (Marin)
ST-BERNARD-DES- LACS	Ste-Anne-des-Monts	1934	1940-70	1930 Vic. Bernard (Fortin)
TOURELLE (St-Joachim)	Ste-Anne-des-Monts	1916	1917	1860 Frs Vallée
SACRE-COEUR-DES- LANDES	Tourelle	1930	1938-66	1930 Curé Grenier
LA MARTRE (Ste-Marthe)	Ste-Anne & Tourelle	1931	1926	1850 Peter Maloney
MARSQUI (L'Imm.- Conception)	Ste-Anne & T. & L.M.	1938	1939	1844 Pat. Henley
RIV. -A-CLAUDE (St-Evagre)	Mont-Louis	1933	1934	1842 H. Castonguay
MONT-ST-PIERRE (St-P. -aux-Liens)	Mont-Louis	1933	1934	1855 P. Picard
MONT-LOUIS (St-Maxime)	Mat. & Ste-Anne	1875	1867	1882 Ls Robinson
GROS-MORNE (St-Ant. -Padoue)	Mt-Louis & Madeleine	1963	1963	1860 David Bond
MADELEINE (Ste- Madeleine)	Riv. -au-R. & Mt-Ls	1914	1875	1857 Les Synnette

### LOCALITES

ST-JOSEPH-DES-NTS	Ste-Anne-des-Monts	Pas de registre	1930	Curé Joseph (Chénard)
CAP-AU-RENARD (St-Frs-de-Sales)	Ste-Anne & La Martre	" "	1850	Les Henley
RUISSEAU-ARBOUR	Rivière-à-Claude	" "	1862	G. Pelletier
ANSE PLEUREUSE	Mont-Louis	" "	1838	J. Henley
MANCHE-D'EPEE	Madeleine	" "	1865	Pelchat
CAP-SEIZE	St-Bernard-des-Lacs	" "	1938	Th. Fontaine

## SIGLES & ABRVIATIONS

Anse-Pleureuse	AP	d=	Décès
Baie-Comeau	BC		
Cap-au-Renard	CAR	ép.=	Epoux
Cap-Chat	CC		
Gaspé	G	ou=	Epouse
Grande-Rivière	GrG		
Grande-Vallée	GV	enr=	enregis- tré
Gros-Morne	GM		
Grosses-Roches	GR	&=	Et
La Martre	LM		
Les Capucins	LC	f.=	feu feue
Les Méchins	Lms		
Manche-d'Epée	ME	J.=	Joseph
Marsoui	MS		
Matane	MAT	jr=	Jour
Mont-Louis	ML		
Mont-Joli	MJ	M.=	Marie
Montréal	Mtl		
Mont-St-Pierre	MSP	m=	Mariage
Percé	P		
Québec	Qué	ms=	Mois
Rimouski	Rim		
Ruisseau-Arbour	RA	n=	Naissance
Rivière-à-Claude	RC		
Rivière-au-Renard	RAR	sem=	Semaine
S.-C.-des-Landes	SCL		
Sayabec	S	...=	Rensei- gnement non disponible.
St-Anne-des-Monts	SAM		
St-Bernard-des-Lacs	SBL		
St-Jean-de-Cherbourg	SJC		
St-Joseph-des-Monts	SJM	A=	Adoption
St-Oct.-de-l'Avenir	SOA		
St-Paulin-d'Alibaire	SPA		
Ste-Félicité	SF		
Ste-Madeleine	SM		
Tourelle	T		

### ATTENTION

Les numéros précédés de lettres entre parenthèses sont ceux du registre: B= Baptême  
 f= folio recto v= folio verso M= Mariage  
 S= Sépulture A= Adoption.

N.B. Sauf erreur ou à défaut de renseignements disponibles, les dates sont celles du jour de la naissance, non du baptême; du mariage ou du décès, non de la sépulture.

"Comment t'appelles-tu? Quel est ton nom?" - PELLETIER, monsieur."

Voilà un bon moyen pour distinguer des autres un groupe de personnes. NOM DE FAMILLE.

Mais comme bien des individus répondent au même nom de famille, il a fallu trouver un moyen de distinguer les individus les uns des autres: Pierre, Jean, Jacques. C'est le PRENOM ou le PETIT NOM. Ou encore le NOM DE BAPTEME, parce qu'il était imposé à l'enfant au moment du baptême. Si l'enfant mourait avant, on le disait ANONYME.

Notre Mère la sainte Eglise a toujours recommandé de donner un prénom de saint aux bébés. Pour leur servir d'avocats, de modèles et de protecteurs. Or, depuis le règne de la Télé et de la Radio, on a déserté le Ciel pour se jeter dans les Etoiles: Elvis, Donald, Marilyn, Betty, Bobby, Johny, etc.

D'autres cultivent l'anglomanie: Karine, Nelson, Kathline, Mike, Dave, Doreen, Steeve, Audrey, etc.

Autrefois plus qu'aujourd'hui, on a connu le phénomène des SURNOMS.

Pour les prénoms comme pour les noms de famille. Plus commun dans les campagnes que dans les villes. De nos ancêtres les Gaulois, nous tenons le besoin de rire des choses et des gens jusqu'à tomber souvent dans la grivoiserie. De nos ancêtres québécois, dont la survie dépendait de la solidarité, nous avons hérité un incomparable esprit de famille. Les prénoms ont tourné dès le jeune âge en sobriquets, c'est à dire en surnoms très doux comme une caresse: Ti-Louis, Ti-Jean, le Bé-à-Toune, le père Catin, le père Gros-Petit, le père Zamette, San-Ouis, la Zette, la Moutonne, Portipi, le bonhomme la Pompe, le père

la Cuisse, Cul-Blanc, Bêbê, Ti-Yam. le Noir,  
le Taon, le père Canne-Dog, le Geai, le père  
Bellone, Banane. Bois-Boque, le Blanc. la

Blanche, Ma-Grille, la Fine, le Bl, la Bedo-  
te, la Poule, Big, Caribou, La Guette, la  
Noune, etc., etc. Il y a en bien d'autres qui  
manifestent l'esprit caustique et humoristi-  
que de nos gens.

Le même esprit s'active quand il s'agit  
des noms de familles: les Bégons (Sasseville)  
les Pourcils (Servant), les Tiquettes (Isa-  
belle), les Cintigan (Dupuis), les Pêtons (Li-  
talien); et il y a des Vallée Corbeaux, Yaho,  
Cachalots, Casseux, Lapétusse, etc., etc.

Mais venons-en aux Pelletier. Ce sont  
eux qui remportent la palme. Ils sont très  
nombreux: ils remplissent deux colonnes dans  
l'annuaire téléphonique et ils ne viennent  
pas tous de la même lignée.

Autrefois quand le maître de poste  
triaiit les lettres avant de les remettre au  
récipiendaire, il se posait la question:  
"Voyons! Est-ce Jos Pelletier La Crêpe?..  
Chausson?.. Casnapète?..Castor?..Magnan?  
Amable?..Balu?..Paulette?..Goéland?..la Cha-  
pelle?..Rats-Musqués?..Fileux?..Chameaux?..  
etc." Mais comment ont débuté tous ces sur-  
noms? Pas facile à savoir. Depuis le temps!

1- Les FILEUX: Le grand-père Joseph, de la  
race des Rats-Musqués, revenait de l'Amérique  
où il avait travaillé dans les "factries" qui  
tissaient le fil de coton. Informateurs: Té-  
lesphore Sergerie marié à une Pelletier Fi-  
leuse.

2- La CREPE: Originnaire de Rivière-Blanche,  
le grand-père était cuisinier dans les chan-  
tiers: il servait des crêpes plus souvent  
qu'autrement. Inf: Fernand Pelletier.

8

3- LES MAGNAN: LE GRAND-PÈRE FRANÇOIS RÉPAL



rait les mailles de ses filets de pêche le matin au lever du soleil au lieu du soir comme les autres. En passant les voisins lui criaient en guise de bonjour: " Encore mail-lant à matin, le père?" D'où Magnan comme on prononçait scintillant: cintigan. Le phéno-mène linguistique du l en g. Inf.Jos Lepage.

4- La CHAPELLE: Le grand-père Isidore avait acheté la vieille chapelle délabrée sur le plain du Cap-Chatte (comme les Vieux disent encore) et il avait bâti sa maison des Fonds avec ce bois béni. Est-ce pour cela que son fils Joseph était si religieux?

Inf.Isidore Pelletier

5- Les PAULETTE: Deux ancêtres portaient le nom de Paul. Etaient-ils courts? Donc pau-lettes ou bien pas laids (prononcez pas laites). Mystère pas éclairci.

6- Les RATS-MUSQUÉS: L'ancêtre s'est installé en arrivant sur le bord de la rivière Ste-An-ne à la Bellevue. Tous ses enfants ont gagné leur vie comme guides des Américains sur la rivière.. un peu comme des rats musqués qui vivent en lieux humides.

Inf.Robert Pelletier

7- Les GOELANDS: Le grand-père Germain mar-chait comme un goéland qui veut s'envoler.  
Inf. Carol Pelletier.

Et voilà! C'est ainsi que tous les noms de famille ont commencé. Ne perdons pas cette tradition! Nous serions heureux de pouvoir compléter ces informations. Aux lecteurs intéressés de nous les communiquer...

Roland Provost,ptre

N.B. Ne jetez pas vos vieilles archives ni vos antiquités! Confiez-nous les pour nos archives et notre Musée.



GENEALOGIE DES PELCHAT

1=	Jean	Les Biards (Normandie)	m1727-01-10	Julienne <del>C</del> haruel
2=	René	St-Charles	m1772-02-24	M.Louise L <del>a</del> casse
3=	René	St-Chs-de-Bellechasse	m1772-02-02	M.Louise J <del>o</del> bin
4=	René	Beaumont	m1834-08-19	Angéline <del>o</del> Drouin
5=	Louis	Mont-Louis	m1869-05-03	Geneviève <del>o</del> Champion
6=	Irénée	Ste-Madeleine	m1938-02-28	M.Ange Fou <del>o</del> rnier
7=	Denis	Ste-Madeleine	m1962-08-11	Odette Bou <del>o</del> Cher
8=	Michel	Ste-Madeleine	n1972-08-08	

RECHERCHISTE: NAPOLEON-ALYRE PELCHAT

# TOME 8

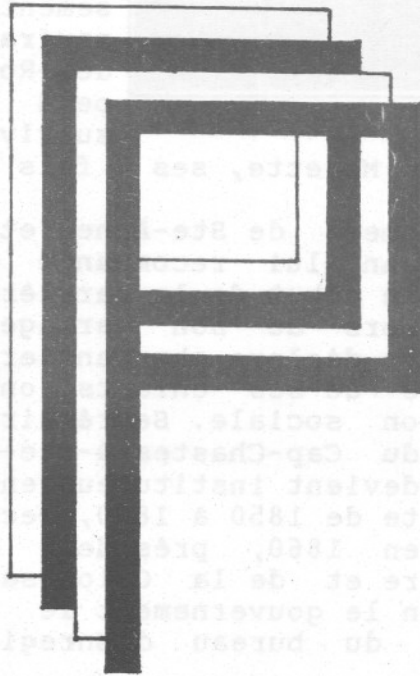

## John Perrée

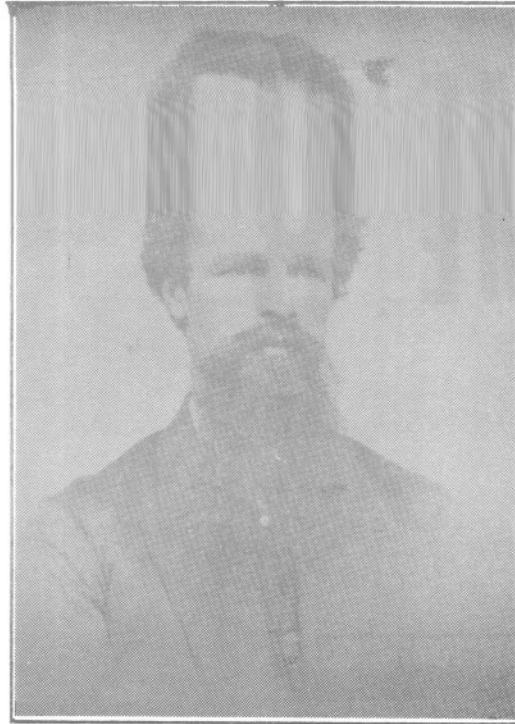

Jean (il signait ainsi) est natif

de l'île anglo-normande de Jersey. Son père Jean avait fondé une compagnie avec ses fils. En 1840, la Cie achète de Robert Bond une terre dans la région de Percé par son agent, le sieur Colas. Malheureusement il fait naufrage au Cap-des-Rosiers et perd la vie. Lui survivent sa

femme, Anne Marette, ses 2 fils et sa fille.

Le seigneur de Ste-Anne et de Cap-des-Rosiers, John lui recommande de s'établir ici. C'est le début de la carrière fulgurante de Jean. Lors de son mariage avec Sarah Lepage, il se déclare charpentier: 1845. - A la naissance de ses enfants, on peut suivre son ascension sociale. Secrétaire de la Municipalité du Cap-Chastes-&-Ste-Anne de 1846 à 1866, il devient instituteur en 1853, maître de poste de 1850 à 1860, secrétaire pour les écoles en 1860, président des Sociétés d'Agriculture et de la Colonisation en 1870 et 71. Enfin le gouvernement le nomme "enregistrateur" du bureau d'Enregistrement de 1869 à 1875.

Il meurt peu de temps après en laissant une belle famille de 16 enfants et une grande réputation d'intégrité. Pourquoi ne lui a-t-on pas élevé de statue ou dédié une place publique? **R.P**

PACKWOOD

Claude-Gérald (Hermel & Aline Trépanier) n  
1966-02-10 (B15f212) SAM

Hermel (René & Germaine Giasson, Cap-Desro-  
siers) m1958-09-13 (M21f52) Aline-Alma Tré-  
panier (Arthur & Délina Richard) SAM

Hermel-Sylvain (Hermel & Aline Trépanier) n  
1964-07-11 (B75f56) SAM

Aline-Sylvie (Hermel & Aline Trépanier) n1959-  
11-11 (B147f105v) SAM

PAQUET

Achille (Elzéar & Eugénie Pelletier) n1909-07-  
14 (B72f331) SAM m1938-11-23 Anne Girard, S.Flo.

Adélaïde (Joseph & Geneviève Gagnon) n1877-  
02-02 (B9f43v) d1879-04-16 (S12f95) (2ans) SAM

Adèle (Georges & Nymphodore Côté) n1899-02-21  
(B10f32v) SAM m1920-11-16 Olivier Chauvin,  
Woonsocket, dioc. Providence E.-U.

Adèle-Flore (Emile & Eugénie Lévesque) n1916-  
03-20 (B42f169) m1944-06-01 (M7f246v) Paul-  
Emile Marin (Philius & Emérica Lévesque) d  
1951-10-01 (S27f282v) (35ans) SAM

Adélia dite Adélina (Hyppolite & Desanges St-  
Laurent) n1875-11-25 (B84f15v) m1896-09-16  
(M8f236v) Louis Lévesque (Jean & Marguerite  
Vallée) d1900-11-19 (S32f72v) (25ans) SAM

Adrien (Arthur & Marie Deschênes) n1897-05-20  
(B40f256v) m1926-07-14 (M8f202) Léonie Pelle-  
tier (Olivier & Eugénie Lévesque) SAM

Adrienne-Eugénie (Benoit & Hermine Pelletier)  
n1896-10-29 (B61f240) m1921-10-17 (M20f33v) Yvon  
Lamarre (Edmond & Clorida Blanchet) d1985-09-  
08 (S18f267) (88ans) CC

PAQUET

Adrienne (Arthur & Marie Deschênes) n1901-04-03 (B25f80) m1923-02-12 (M2f70) Henri Chouinard (Joseph & Emma Lemieux) SAM

Alain (François & Yvonne Lévesque) n1948-09-19 (B125f155) SAM m1974-05-25 Madeleine Roy, Christ-Roi Châteauguay

Alain (Henri & Théodora Gagné) n1951-05-10 (B57f265) SAM

Alain (Aldéric & Cécile Lemire, Causapscal) m1975-08-08 (M4f112) Danielle Vallée (Raymond & Narthe Gendron) LC

Alexandra (Georges-André & Francine Lévesque) n1975-03-31 (B23f119) SAM

Alexis (Alphonse & M.Louise Deroy) n1928-05-26 (B50f13v) SAM

Alfred (Louis & Césarie Dugas) n1875-09-30 (B71f13) m1928-06-27 (M4f15v) M.Louise Lafontaine (Barthélémy & Léa Dugas) d1978-02-11 (S2f402) (81ans) SAM

Alfred (Pierre & Emma Vallée) n1909-09-23 (B103f337v) SAM m1946-07-10 M.Berthe-Louise Lévesque, N.-D.-des-Victoires Québec

Desneiges-Alice (Benoit & Hermine Pelletier) n1895-03-22 (B21f192v) m1915-04-12 (M3f136) Luc Lepage (Alexandre & Philomène Dion) SAM d1957-08-11 (S27f73v) (62ans) CC

Aline (François & Yvonne Lévesque) n1951-07-04 (B85f270v) SAM m1974-05-25 Conrad Roy, Christ-Roi Châteauguay

Aline (Ls-Philippe & Antoinette Brisebois) n1952-09-08 (B138f20v) SAM

GENEALOGIE DES PAQUET

1=	Antoine	St-Martin-la-Rivière		Renée Fouyard
2=	Philippe	Québec	m1669-06-12	Françoise Gobeil
3=	Philippe	St-Jean I.O.	m1700-08-11	Marie Fontaine
4=	Pierre	St-Roch-des-A.	m1752-02-04	Angélique Dubé
5=	Pierre	Cap-St-Ignace	m1777-02-10	M. Fleur Langlois
6=	Pierre-Antoine	La Pocatière	m1808-01-11	Madeleine Pelletier
7=	Pierre-Antoine	Matane	m1836-06-07	Adéline Charrette
8=	Antoine	Cap-Chat	m1876-01-15	Marcelline Côté
9=	Wilfrid	Ste-A.-des-Monts	m1896-02-17	Adèle St-Laurent
10=	Romuald	Cap-Chat	m1940-07-24	Calixta Parent
11=	Roland	Ste-A.-des-Monts	m1974-05-23	Christine Lapointe
12=	Michel	Ste-A.-des-Monts	n1986-06-10	



GENEALOGIE DES PERREE

Nicola	s	Ile Jersey	m1666	Colette Huélin	
Guilla	ume	Ile Jersey		(Les Moiaques)	
Arnice		Ile Jersey	m1696	Jeanne Le Ruez	
Arnice		Ile Jersey	m1725	Sara Lebrun	
Josué		Ile Jersey	m1785	Sara Huélin	
1=	Je	an	Ile Jersey	m1815	Anne Marette
2=	Jo	hn (Jean)	Ste-Anne-des-Monts	m1845-08-26	Sara Lepage
3=	Gu	stave	Ste-Anne-des-Monts	m1874-08-17	Adélie Pelletier
4=	Ad	olphe	Ste-Anne-des-Monts	m1911-07-10	Emilie Dugas
5=	Od	las	Cap-Chat	m1950-08-12	Alphéda Sergerie
6=	Ja	cques	Cap-Chat	n1966-11-28	Inf. Madeleine Roy

PAQUET

Alma-Angélique (Joseph & Geneviève Gagnon) n  
1865-09-12 (B42f93) m1884-06-10 (M14f247v)  
Israël Pelletier (Magloire & Catherine Mi-  
gnault dit Labrie) SAM

Robertine-Alphéda(Elzéar & Eugénie Pelletier)  
n1913-09-09 (B108f89) d1916-08-17 (S39f185)  
(3ans) SAM

Robertine-Alphéda(Elzéar & Eugénie Pelletier)  
n1918-04-17 (B39f226v) SAM

Alphège (Elzéar & Eugénie Pelletier) n1916-  
04-07 (B58f172) SAM m1939-12-02 M.Anne-Odile  
Beaulieu, Ste-Florence

Alphonse (vf Célanire Boucher) d1929-10-07  
(S32f54) (83ans) SAM

Alphonse (Norbert & Mélanie Lafontaine)n1886-  
07-25 (B51f305v) m1917-05-28 (M5f202) M.Loui-  
se Deroy (Alexis & Rosalie Pelletier) d1965-  
07-26 (S22f157) (78ans) SAM

Alphonse-Marie (Alphonse & M.Louise Deroy) n  
1930-05-05 (B41f71) d1945-11-18 (S46f16) (15  
ans) SAM

M.Anne-Alphonsine (Norbert & Mélanie Lafon-  
taine) n1889-08-09 (B43f59) m1915-04-12 (M4  
f136) Alphonse Roy (Louis & Olive Ross) SAM  
d1972-08-29 (S3f229) (83ans) LM

Alvénia (Wilfrid & Adèle St-Laurent) n1908-  
08-20 (B93f300) m1929-10-30 (M21f55) Yvon Le-  
vasseur (Ernest & Emma Lévesque) 2è m1973-06-  
29 (M14f419) Aurèle Gauvreau (Jean-Bte &  
Claudia Lemieux, CC) SAM

Amanda (Wilfrid & Adèle St-Laurent) n1906-10-  
11 (B106f242) m1929-04-03 (M4f37v) Olivier  
Fournier (Patrice & Anna Pelletier, CC) SAM

PAQUET

Amélia (Wilfrid & Adèle St-Laurent) n1902-11-01 (B84f117v) d1905-09-24 (S35f209) (3ans)SAM

André-Albert (Elzéar & Eugénie Pelletier) n 1911-08-24 (B105f26v) SAM m1939-07-20 Anne-Emilia Leblanc Ste-Florence

Louis-J.-André (Jean & Rose-Alma Landry) n 1948-01-25 (B7f200v) CC m1971-12-04 Claudette Lachapelle, St-Stanislas Mtl

André-Jean (Olivier & Jeannette Pelletier) n 1955-02-06 (B87f174) SAM

Andrée (Jean-Marc & Marthe Gagnon) n1961-10-15 (B130f198v) SAM

Angéla (Gérard & Aliette St-Laurent) n1963-08-08 (B20f13v) T

Angélique dite Angéline (Antoine & Marguerite Dugas) n1868-11-27 (B19f9) m1884-07-22 (M15 f250) Evangéliste Lizotte (vf Emilie Brisebois) SAM

Angéline (Benoit & Hermine Pelletier) n1889-10-13 (B61f62v) d1899-01-10 (S2f30v)(9ans)SAM

Angéline (Léo & Berthe Dugas) n1934-07-31(B69 189v) m1953-09-30 (M28f71) Jacques-André Pelletier (Olivier & Lumina Laflamme) SAM

Angélique (Antoine & Marguerite Dugas) n1866-12-02 (B75f118v) SAM

Angélique (Pierre & Eva Dionne) n1915-04-08 (B23f134) CC m1937-03-30 (M4f14) Gérard Sergerie (Herménégilde & Bernadette Poirier)SOA

M. Anne dite Anna (Joseph & Geneviève Gagnon) n1874-07-19 (B50f111) m1904-11-08 (M33f178v) Alfred Michaud (Joseph & Virginie Tanguay) d 1922-03-28 (S6f44v) (47ans) SAM

PAQUET

Annie (Claude & Chantal Thibault) n1979-06-22  
(B52f50) SAM

Anonyme (Arthur & Marie Deschênes)n..d1899-  
07-13 (S24f41) SAM

Anonyme (Arthur & Marie Deschênes)n..d1905-  
05-03 (B54 S14f197v) SAM

Anonyme (Benoit & Hermine Pelletier)n..d..  
enr1890-09-26 (B71 S31) SAM

Anonyme (Cyrille & Thérèse Marquis)n..d1957-  
01-30 (B13 S52) CC

Anonyme (Emilien & Gilberte Landry)n..d1943-  
05-23 (B35 S13f58v) CC

Anonyme (Henri & Lucille Trépanier)n..d1952-  
07-21 (B12 S4f144) LC

Anonyme (Henri & Lucille Trépanier)n..d1955-  
07-14 (B19 S4f172) LC

Anonyme (Joseph & Angéline Breton)n..d1931-  
07-07 (B42 S6f76) T

Anonyme (Ls-Philippe & Annette Brisebois)n..  
d1945-08-04 (B93 S31f299v) SAM

Anonyme (Norbert & Mélanie Lafontaine) n..  
d1894-01-01 (S1f157v) SAM

Anonyme (Normand & Jeannine Lévesque)n.d1958-  
01-06 (B5 S1f21v) SAM

Anonyme (Olivier & Jeannette Pelletier) n..  
d1946-08-10 (B111 S35f55) SAM

Anonyme (Olivier & Jeannette Pelletier) n..  
d1950-09-07 (S41f235v) SAM

PAQUET

Anonyme (Olivier & Jeannette Pelletier) n..  
d1958-06-14 (S13f38) SAM

Anonyme (Paul-Emile & M.Marthe Deroy)n.d1954-  
09-15 (S35f134) SAM

Anonyme (René & Marguerite Lepage)n..d1952-  
08-27 (S38f18v) SAM

Anonyme jumelle (Sylvio & Jeanne Pelletier)n.  
d1964-12-11 (B82 S23f274) CC

Anonyme jumelle (Sylvio & Jeanne Pelletier)n.  
d1964-12-11 (B83 S274) CC

Anonyme (Valère & Normande Chénard)n..d..  
enr1960-11-24 (B139 S5f150) SAM

Pierre-Antoine (Pierre & Délina Charest) n  
1839-10-02 (B5f76 voir ind.Rim.) m1859-08-27  
(M..f92v) Marguerite Dugas (Anselme & Suzanne  
Vallée) SAM 2è m1876-01-18 (M2f46) Marcelline  
Côté (Joseph & Josephte Dubé) CC d1921-07-08  
(S27f23) (81ans) SAM

Pierre-Antoine (Georges & Nymphodore Côté) n  
1887-11-12 (B86f22) SAM

Antonin (Wellely & Antoinette Rioux) n1918-05-  
22 (B47f228v) d1977-08-26 (S27f364)(59ans)SAM

Jean-Charles-Arthur (Louis & Sara Brisebois)  
n1869-08-21 (B39f51) CC

Arthur (Joseph & Geneviève Gagnon) n1872-01-  
07 (B3f61) (ép. Marie Deschênes) d1949-09-07  
(S32f192) (77ans) SAM

Arthur (Emile & Adèle Vaillancourt) m1914-11-  
09 (M15f123) Philomène Tanguay (Cléophas &  
Victoria Tanguay) SAM

PAQUET

Arthur (Norbert & Mélanie Lafontaine) n1883-09-02 (B71f223) d1916-04-25 (S18f173) (32ans) SAM

Aurélie-Blanche (Benoit & Hermine Pelletier) n1900-06-09 (B39f60v) m1938-08-31 (M20f9v) Adrien Pelletier (Isidore & Calixta Keable) SAM

Aurélie (Gédéon & Antoinette Tanguay) n1939-06-01 (B60f43v) SAM m1966-09-03 Louis Mousseau, St-Nom-de-Jésus Mtl

Béatrice (Sylvio & Jeanne-Ida Pelletier) n1949-12-28 (B141f16v) m1967-09-02 (M28f348) Denis Roy (Albert & Jeanne-Mance Gosselin, St-Gérard-de-Wolfe) CC

Benoit (Pierre-Antoine & Délina Charest) n1837-03-04 (B3f31 ind.Rim.) SAM

Benoit (Joseph & Geneviève Gagnon) n1860-12-17 (B79f15v) m1884-04-22 (M11f244) Hermine Pelletier (Magloire & Catherine Vignault-Labrie) d1943-05-04 (S19f203) (81ans) SAM

Benoit (Gédéon & Antoinette Tanguay) n1937-04-16 (B32f261) d1938-05-28 (S12f296) (16ms) SAM

Benoit-Raoul (Jean & Rose-Alma Landry) n1946-08-08 (B86f155v) CC

Bénoni (Louis & Sara Brisebois) n1870-11-22 (B74f43) SAM

Cyrille-Bernard (Cyrille & Thérèse Marquis) n1954-01-26 (B9f168) CC m1974-06-22 Marcelle Montmarquette, St-Stanislas Mtl

Bernard (Hyppolite & Marie St-Laurent) n1958-02-06 (B20f24v) SAM

Bernard (Henri & Théodora Gagné) n1960-08-26 (B92f139) SAM



PAQUET

Berthe (Omer & Eugénie Vallée) n1917-02-10  
(B9f198v) SAM m1934-07-23 (M4f49v) Alfred

Vallée (François & Edwidge Gasse) d1937-06-03

(S6f68v) (20ans) LM

Bertrand-Raymond dit Berchmans (Elzéar & Eugénie Pelletier) n1922-08-19 (B54f54) SAM  
m1945-11-10 Rose-de-Lima Desrosiers, Ste-Florence

Bertrand (Henri & Lucille Trépanier) n1946-04-24 (B6f92v) m1976-06-25 (M2f118) Gervaise Vallée (Raymond & M.Marthe Gendron) LC

Bibiane (Emilien & Gilberte Landry) n1944-11-22 (B107f102) CC m1966-07-30 Robert Gagné, Châteauguay Centre

Blanche-Corinne (Pierre & Emma Vallée) n1907-07-14 (B77f267) SAM

Blandine (Pierre & Eva Dionne) n1919-10-19 (B79f244) CC m1940-06-12 (M3f49) Vincent Sylvestre (Joseph & Emérentienne Brière) SOA

Bobby (Gino & Chantal Isabelle) n1985-08-17 (B36f42) CC

Borromée (Omer & Eugénie Vallée, MS) n1926-04-16 (B26f193) m1951-11-10 (M23f286) Jeanne-Mance Paquet (Joseph & M.Laure Rioux) SAM

Brigitte (Edmond & M.Laure St-Laurent) n1916-05-01 (B65f173) SAM m1944-11-30 Oscar Mongeon, N.-D.-du-St-Sacrement Mtl 2è m1978-03-23 Marc Lemieux, Ste-Catherine

Bruno (Jean-Marc & Marthe Gagnon) n1957-12-31 (B5f268) SAM

Bruno (Henri-Noël & Colombe Tremblay) n1965-07-11 (B77f154) SAM

Réal-Bruno (Valère & Normande Chénard) n1970-07-24 (B35f96) CC

Carl (Roger & Calixta Parent) n1970-06-10 (B30f88) CC

Carol (Jean-Paul & Christine Parent) n1965-01-11 (B6f102) SAM

Carole (John & Yvette Boudreau) m1967-07-28 (M3f67) Pierre-André Gasse (Maurice & Estelle Maloney, Minguan) LM

Cécile (Elzéar & Eugénie Pelletier) n1920-03-22 (B24f276) SAM

Cécile (Alphonse & Marie Deroy) n1923-08-16 (B57f93) SAM

Béatrice-Cécile (Cléophas & Rolande Landry) n1941-06-01 (B65f129v) SAM m1960-07-09 Sylvio Bernatchez, St-Timothée 2è m1968-03-30 Yvan Lauzon, St-Timothée

Charles (Georges & Nymphodore Côté) n1895-04-10 (B32f195) SAM

Charles-Auguste (François & Pauline Michaud) n1923-12-12 (B86f104) SAM m1946-07-25 Thérèse Benoit, Pointe-du-Lac Trois-Rivières

Charles-Borromée (Wilfrid & Berthe Dugas) n1930-05-24 (B49f73) d1930-12-12 (S34f85v) (6ms) SAM

Charles-Eugène (Omer & Eugénie Vallée) n1916-01-29 (B11f163) SAM m1938-09-14 (M1f19) Estelle Bernatchez (Louis & M. Anne Leclerc) RC

Charline (Michel & Julienne Dionne) n1951-11-22 (B158f288v) SAM m1971-09-04 Jacques Boucher St-Sacrement Hauterive

PAQUET

Charline (Jacques & Rolande Dugas) n1963-07-11 (B93f282) SAM

Christian (Rene & Marguerite Lepage) n1947-01-05 (B5f74) SAM m1971-07-12 Nicole Lejeune, Sept-Iles

Claire-Roberta (Yvon & Anna Lefrançois) n1929-12-31 (B99f59) m1954-09-04 (M25f131) Borromée Bernatchez (Ulric & Elise Lévesque) SAM

Claire (Cléophas & Rolande Landry) n1948-01-24 (B7f127) SAM m1978-10-31 Régent Isabelle, St-Timothée Valleyfield

Ludger-Claude (Henri & Lucille Trépanier) n1942-04-10 (B10f60v) LC m1968-08-03 (M7f90) Rose-Hélène Miville (Emile & Yvonne Lemieux) T

Claude (Georges & Aline Ross) n1953-01-29 (B6f121) T m1974-12-27 (M43f100) Chantal Thibault (Bernard & Cécile Paradis) SAM

Claude (Luc & Pierrette Jean) n1975-08-03 (B60f171) SAM

Claudette (Yvon & Anna Lefrançois) n1938-09-25 (B87f11v) m1971-07-10 (M15f212) Roland Dionne (Philémon & Berthe Sénéchal) SAM

Lucille-Claudette (Henri & Lucille Trépanier) n1957-05-03 (B11f189) m1975-07-25 (M3f111) Pierre-André Dion (Philippe & Azilda Gosselin, Matane) LC

Claudine (Ls-Gérard & Jeanne-d'Arc Chénard) n1956-04-05 (B51f221v) SAM

Ange-Marie-Clémence (Ls-Gérard & Jeanne-d'Arc Chénard) n1948-02-15 (B18f129v) SAM

Emile-Cléophas (Arthur & Philomène Tanguay) n1916-03-31 (B52f170v) SAM m1940-0813 (M28f237v) Rolande Landry (Delphis & Jeanne Perrée) CC



Paquet Mariette  
f. Joseph & Angéline  
Breton  
d1981-07-07 A53 T



Paquet Henri  
ép. Lucille Trépanier  
d1964-04-27 A50  
LC

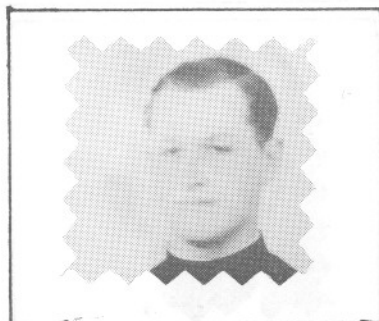

Paquet Omer  
f. J. & Angéline Breton  
d1943-04-28 A20  
T



Paquet Hyppolite  
ép. Marie St-Laurent  
d1990-08-10 A79  
SAM



Paquet Alfred  
ép. M. Louise Lafontaine  
d1978-02-11 A81  
SAM



Paquet Adèle  
ép. Paul-Émile Marin  
d1951-10-01 A35  
SAM



Pelletier Eustache  
ép. Antoinette Lèvesque  
2è m. Emérence Lizotte  
d1950-03-06 A69 SAM

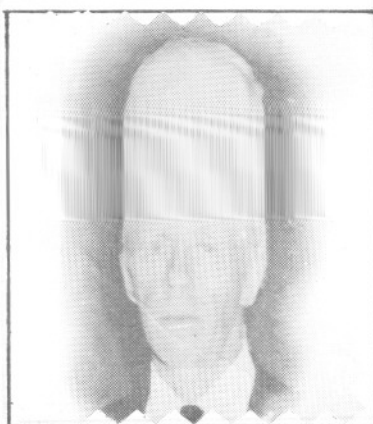

Pelletier Eméric  
ép. Juliette Jourdain  
2è m. Léona Sergerie  
d1970-12-11 A70 SAM



Pelletier Estelle  
ép. Emile Lepage  
d1923-06-08 A20  
CC

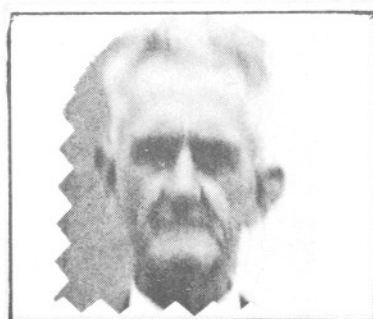

Paquet Omer  
ép. Eugénie Vallée  
d...  
SAM



Pelletier Emma  
ép. Esdras St-Laurent  
d1934-11-25 A51  
SAM



Paquet Elisabeth  
ép. Léopold Trépanier  
d1981-11-11 A48  
SAM

PAQUET

Francine-Colette (Ls-Gérard & Jeanne-d'Arc  
Chénard) n1946-10-06 (B138f63v) SAM m1972-05-  
20 Jean-Guy Belisle Ste-Cécile Trois-Rivières

Pierrette-Colette (Henri & Lucille Trépanier)  
n1948-07-31 (B20f113) m1965-05-08 (M1f4) Vic-  
torien Miville (Emile & Yvonne Lemieux, T) LC

Corinne (Norbert & Mélanie Lafontaine) n1900-  
05-28(B37f60v) d1902-11-05(S25f118v)(2ans)SAM

Cyrille (Omer & Eugénie Vallée) n1928-03-01  
(B18f6v) SAM

Louis-J.-Cyrille (Jean & Rose-Alma Landry) n  
1930-11-20 (B106f18v) CC

Danielle (René & Marguerite Lepage) n1943-08-  
14 (B78f211) SAM

Dany (Jean-Paul & Christine Parent) n1962-05-  
04 (B41f200) CC

Delphis (Omer & Eugénie Vallée) n1922-11-19  
(B81f62v) SAM m1944-09-21 (M3f39v) Elise-Ju-  
lienne Fortin (Théophile & Edith Sohier) MS

Denis (René & Marguerite Lepage) n1945-05-03  
(B64f288) SAM m1973-07-14 Danielle Tremblay,  
Baie-Trinité

Denis (Olivier & Jeannette Pelletier) n1952-  
09-24 (B150f22v) SAM

Guylain-Denis (Sylvio & Jeanne-Ida Pelletier)  
n1956-11-16 (B137f45v) CC m1980-07-19 Yvette  
Monty, St-Ambroise de Milan

Raymond-Denis (Henri & Jeannette Lemieux) m  
1971-10-09 (M4f165v) Suzanne Rioux (Arthur &  
Alphéda Vallée) RC



PAQUET

M.Jeanne-Denise (Jean & Rose-Alma Landry) n  
1941-02-28 (B20f5) CC m1963-06-01 Walter

Kowatt, St-Thomas-de-Villeneuve

- Denise (Adrien & Léonie Pelletier) n1945-04-  
27 (B62f287v) d1945-07-14 (S30f296v) (2ms)SAM

- Jeanne-Denise (Hyppolite & Marie St-Laurent)  
n1949-01-09 (B2f46v) T m1967-08-26 Marcel  
Vallée, Ste-Brigitte Mtl

- Germaine-Diane (Arthur & M.Laure Rioux)n1945-  
02-28(B28f279v) d1945-05-07(S16f288v)(2ms)SAM

- Clothilde-Diane (Louis-Gérard & Jeanne-d'Arc  
Chénard) n1945-05-03 (B66f288v) SAM m1965-07-  
10 Jacques Dugas, St-André-Apôtre Mtl

- Roselle-Diane (Gérard & Aliette St-Laurent) n  
1952-09-02 (B52f109v) T m1971-10-30 Régis  
Collin, Hauterive

- Louise-Dina (Valère & Normande Chénard)n1963-  
02-25 (B28f226v) CC

- Dorice (Delphis & Elise Fortin) n1947-12-14  
(B25f67v) MS m1972-07-22 Jean Jobin, Beauport

- Doris (Gédéon & Antoinette Tanguay) n1940-10-  
07(B119f103v) SAM m1963-10-26 Jean-Paul Ruel,  
St-Barthélémy

- Ania-Doris (Sylvio & Jeanne-Ida Pelletier) n  
1952-04-18 (B..f104) CC

- Norbert-Eddy (Norbert & M.Blanche Gagné) n  
1948-01-25 (B6f200v) CC m1967-06-17 (M9f325)

- Fernande-Louissette Therrien (Ethelbert &  
Jeannette Therrien) SAM

- Eddy (Romuald & Calixta Parent) n1956-07-19  
(B119f238) SAM

PAQUET

Edith-Carmelle (Yvon & Anna Lefrançois) n1932-12-10 (B109f146v) SAM m1953-04-28 René-Jean Therrien, Baie-Comeau

Edouard (Antoine & Marcelline Côté) n1888-05-05 (B24f30v) m1908-02-26 (M5f283v) M.Laure St-Laurent (Georges & Fébronie Morin) SAM

Edouard (Norbert & Mélanie Lafontaine) n1898-03-27 (B13f10) m1940-08-10 (M18f96) Camélia Roy (vve Albert Gagnon) SAM

Eliane (Louis & Césarie Dugas) n1881-05-19 (B41f157) SAM

Elie-Elzéar (Elzéar & Eugénie Pelletier) n1907-07-14 (B81f267v) m1942-07-11 (M7f174v) Béatrice Pelletier (Raoul & Adéla Vaillancourt) SAM

Elisabeth (Gédéon & Antoinette Tanguay) n1933-05-20 (B43f159) m1956-06-23 (M12f233v) Léopold Trépanier (Arthur & Délina Richard) SAM

Elise (Arthur & Philomène Tanguay) n1925-12-28 (B111f182) SAM m1952-05-24 Philippe Provost, St-Timothée Beauharnois

Elzéar (Alphonse & Célanire Boucher) m1902-09-12 (M8f110) Eugénie Pelletier (Achille & Célanire Gauthier) d1950-03-08 (S10f210) (74ans) SAM

Emérence (vve Isafe St-Laurent) m1860-06-04 (M6f7) François Vallée (vf Brigitte Pineault) d187105-16 (S4f50) (96ans) SAM

Arthur-Emery (Arthur & Philomène Tanguay) n1922-01-31 (B8f40) SAM m1944-12-27 (M7f98v) Louise Isabelle (Moïse & Adrienne Crousset) SOA

PAQUET

Emile (Joseph & Geneviève Gagnon) n1869-12-11  
(B59f26v) (vf Adèle Vaillancourt) m1915-05-15



Eugénie Levesque (vve Olivier Pelletier) d1946-08-21 (S37f58v) 76ans) SAM

Emélie (Pierre & Délima Charest) n1847-10-17  
(B11f3) m1865-02-27 (M4f81v) Pierre Vaillancourt (Joseph & Félicité Marceau) SAM m1909-01-18 (S2f20v) (64ans) CC

Emélie-Délina (Joseph & Geneviève Gagnon) n1862-12-31 (B92f45v) m1880-09-07 (M9f138) Alexandre Tremblay (Laurent & Basilice Gauthier, Mat.) SAM

Michel-Emilien (Arthur & Philomène Tanguay) n1920-02-21 (B15f272) SAM m1942-02-02 (M2f28) Gilberte Landry (Delphis & Jeanne Perrée) CC

Gabriel-Emilien (Emery & M.Louise Isabelle) n1947-04-04 (B63f86) SAM

Emilienne (Arthur & Philomène Tanguay) m1937-07-11 (M11f270v) Georges Marceau (Arthur & Elise Isabelle) SAM

Ephrem (Louis & Césarine Dugas) n1884-03-09 (B17f240v) SAM

Eugénie-Estelle (Elzéar & Eugénie Pelletier) n1904-09-30 (B91f174) m1925-10-27 (M11f176) Antoine Joubert (Tobie & Eugénie Ross, S) SAM

Estelle (Pierre & Emma Vallée) n1912-07-27 (B74f52v) d1933-08-06 (S13f165) (21ans) SAM

Estelle-Paula (Pierre & Eva Dionne) n1917-01-13 (B4f174) CC m1936-12-28 (M9f11) Adhémarr Blanchet (Joseph & M.Louise Chouinard) SOA

Estelle-Bernadette (Arthur & Philomène Tanguay) n1924-04-08 (B25f115v) m1942-08-26 (M9f179v) Léopold Sergerie (J. & Eliane Soucy) SAM 2è m1966-11-19 Jean-Bte Tanguay, Mtl

PAQUET

Esther (Louis & Césarie Dugas) n1882-09-16  
(B69f187v) SAM

Esther (Pierre & Eva Dionne) n1922-06-08 (B47  
f54) CC m1943-07-24 (M6f84) René Sergerie  
(Herménégilde & Alice Soucy) SOA d1960-03-15  
(S7f118v) (37ans) SAM

Etienne (Adrien & Léonie Pelletier) n1942-02-  
01 (B19f156) d1942-02-27 (S5f159v) (27jrs)SAM

Eugénie-Edwidge (Louis & Césarée Dugas)n1877-  
01-03 (B2f42) SAM

Eugénie (Arthur & Marie Deschênes) m1915-04-  
12 (M5f136v) Fortunat Gagnon (Télesphore &  
Sophie St-Laurent) d1978-04-24 (S10f413)  
(83ans) SAM

Eugénie (Gédéon & Antoinette Tanguay) n1948-  
04-26 (B55f136) SAM m1969-11-29 Conrad Berge-  
ron, St-Nom-de-Jésus Mtl

M.Anne-Eva (Wilfrid & Adèle St-Laurent)n1897-  
01-23 (B9f246v) m1918-01-08 (M2f218v) Philip-  
pe Simard (Joseph & Georgina Frenette) SAM

Fabienne (Gédéon & Antoinette Tanguay) n1950-  
05-03 (B66f219) SAM

Félix-Adrien (Adrien & Léonie Pelletier) n  
1929-06-10 (B53f43) d1929-07-20 (S20f46v)  
(40jrs) SAM

Georges-Fernand (Emery & M.Louise Isabelle)  
n1950-12-20 (B164f248) m1971-03-27 (M1f182)  
Lise Chrétien (Lucien & Oviette Isabelle)SAM

Fernand (Borromée & Jeanne-Mance Paquet) n  
1958-12-12 (B35f12v) d1959-02-25 (S4f164)  
(2ms) MS

PAQUET

Fernando (Pierre & Eva Dionne) n1921-03-09  
(B26f27) CC m1949-12-23 Anna Burdogen, Mtl

Florence (Pierre & Eva Dionne) m1938-06-29  
(M13f184) Edgar Parent (Alfred & Ernestine  
Dionne) CC

France (Paul-Emile & Marthe Deroy) n1954-09-  
11 (B189f147v) m1977-07-29 (M26f356) Gérald  
Truchon (Pierre-Paul & Lucette Pelletier) SAM

François-Xavier (Benoit & Hermine Pelletier)  
n1897-12-14 (B105f4v) m1921-05-03 (M6f13v)  
Appoline Michaud (Ernest & Sara Pelletier) SAM

François-Arthur (Norbert & Mélanie Lafontai-  
ne) n1902-09-25 (B78f113v) m1934-10-04 (M11f192)  
Yvonne Lévesque (Joseph & Elzire Soucy) SAM

Emilie-Françoise (Benoit & Hermine Pelletier)  
n1886-07-25 (B50f305v) m1921-05-11 (M8f15v)  
Stanislas Bernier (vf Bernadette Lemieux,  
d1972-06-23 (S..f54) (86ans) ML

Françoise-Chantal (Chs-Eugène & Estelle Ber-  
natchez) n1955-09-29 (B4f149) MS m1974-07-06  
(M..f85) Raynald Lapointe (Lorenzo & Rolande  
Fournier) ML

Ghislain-Frank (Raynald & Mariette Dugas) n  
1970-07-27 (B49f125) SAM

Frédéric (Gaston & Denise Deroy) n1976-05-19  
(B52f251) SAM

Gabrielle (Edouard & M. Laure St-Laurent) n  
1920-05-15 (B38f279v) m1939-02-08 (M4f28)  
J. Eugène Gagnon (Ernest & Aurélie Deroy) SAM

Gaetan (Romuald & Calixta Parent) n1954-07-19  
(B125f119v) m1979-03-17 (M1f10) Maryse Savard  
(Willie & Elise Lévesque) SAM

PAQUET

Gaétane-Oviette (Léo & Berthe Dugas) n1945-10-09 (B125f10) m1966-08-27 (M18f260) Fabien Pelletier (vf Laurette Pelletier) SAM

Gaston (Elie & Béatrice Pelletier) n1943-05-02 (B45f202v) m1967-11-13 (M37f376) Louise Gagné (Ls-Philippe & Yvette Chassé) SAM

Raymond-Gaston (Delphis & Elise Fortin) n1945-07-21 (B12f45) MS m1969-06-07 Andrée Picard, Beauport Qué.

Gaston (Jean-Marc & Ruth Lévesque) n1950-04-03 (B50f214v) m1973-05-19 (M8f..) Denise Deroy (Ovila & Jeanne Ouellet) SAM

Benoit-Gédéon (Benoit & Hermine Pelletier) n1903-03-06 (B14f128) m1931-04-29 (M1f99) Antoinette Tanguay (Joseph & Eugénie Poitras) d1956-10-18 (S39f255v) (53ans) SAM

Gédéon (Gédéon & Antoinette Tanguay) n1943-07-04 (B63f207) SAM m1976-10-30 Hélène Valin, St-Pie-X Laval

Geneviève-Andrée-Renée (Denis & Nicole Vallée) n1978-09-08 (B82f472) SAM

Georges (Pierre-Antoine & Marguerite Dugas) n1860-04-16 (B..f..) m1887-01-11 (M1f73) Nymphodore Côté (Charles & Esther Tardif) CC

Georges (Georges & Nymphodore Côté) n1891-09-03 (B57f106v) SAM m1911-05-22 Clara Cormier, N.-D.-des-Victoires Providence E.-U.

Georges-Adolphe (Pierre & Emma Vallée) n1902-02-01 (B6f77v) CC m1938-04-27 (M7f292v) Antoinette Lefrançois (Edmond & Rébecca Lévesque) SAM

Georges-Robert (Wilfrid & Adèle St-Laurent) n1904-10-17 (B94f176) d1927-01-03 (S1f219) (22 ans) SAM



PAQUET

Georges (Joseph & Anna Breton) n1917-12-29  
(B68f18) m1942-05-03 (M3f97v) Aline Ross  
(Samuel & Florida St-Laurent) d1971-09-04

(S12f138) (53ans) T

Georges-André (René & Marguerite Lepage) n  
1942-02-13(B24f157) m1972-02-12(M1f272) Fran-  
cine Lévesque (Robert & Adrienne Rioux) SAM

Georges-André (Ls-Philippe & Jeannette Brise-  
bois) n1942-11-25 (B149f188v) d1943-02-08 (S4  
f193v) (2ms) SAM

Georges-Denis (Adrien & Léonie Pelletier) n  
1943-09-05 (B88f215v) d1943-10-25 (S40f225)  
(1ms) SAM

Georgianna (Hyppolite & Desanges St-Laurent)  
n1877-09-08 (B70f55) m1908-10-26 (M13f306v)  
Désiré Auclair (vf Léa Leclerc) SAM d1975-04-  
14 (S4f176v) (97ans) RC

Gérald (Borromée & Jeanne-M. Paquet) n1945-  
12-14 (B29f146) MS

Régent-Gérald (Sylvio & Jeanne-Ida Pelletier)  
n1958-05-12 (B47f93) CC m1978-07-29 Lise-Ca-  
role Pépin, Ste-Catherine, Shelburne Vermont

Gérald (Jacques & Rolande Dugas) n1962-06-01  
(B64f223) SAM

Gérard (Joseph & M.Laure Rioux) n1928-11-10  
(B84f26) SAM m1951-11-10 (M15f96) Aliette St-  
Laurent (Norbert & Rosa Blanchette) T

Blanche-Gertrude (Hyppolite & Catherine St-  
Laurent) n1945-06-02 (B32f159) m1962-08-14  
(M20f235v) André-Albert Béchard (Charles &  
M.Laure Béchard) SAM

Gervais (Borromée & Jeanne-Mance Paquet) n  
1954-10-15 (B35f127) MS m1977-05-20 (M2f202)  
Régine Fournier(Israël & Jeannette Pelchat)SM

PAQUET

Gilles (Delphis & Elise Fortin) n1946-06-24  
(B13f53v) MS m1972-09-03 France Point, N.-D.-  
de-Grâce Québec

Gilles (Joseph & M.Laure Rioux) n1947-07-24  
(B128f102v) SAM

Gilles (Hyppolite & Catherine St-Laurent) n  
1950-08-13 (B40f74v) T

Ginette (Georges & Antoine Lefrançois) n1944-  
04-01 (B39f240) SAM m1964-09-05 Maurice Lan-  
dry, Sept-Iles

Normand-Gino (Valère & Normande Chénard) n  
1967-01-01 (B1f328v) CC

Andrée-Ghislaine (Elie & Béatrice Pelletier)  
n1947-09-05 (B156f110) SAM

Annette-Guylaine (Sylvio & Jeanne-Ida Pelle-  
tier) n1955-09-03 (B109f234) m1975-07-19 (M20  
f403) Alain-Gabriel Soucy (Arthur & Noëlla  
Madore, St-Pascal Kamouraska) CC

Wellie dit Guillaume (Arthur & Marie Desché-  
nes) n1892-11-05(B83f182) m1917-02-19(M2f199)  
M.Jeanne-Antoinette Rioux (Hubert & Sara Le-  
françois) d1979-02-04 (S3f7) (86ans) SAM

Gustave (Henri & Rose-Délina Dubé) n1929-10-  
04 (B Af20) SBL m1972-06-17 (M13f304) Thérèse  
Champagne (Emérode & Emma Kenny, Pont-Viau) SAM

Lucien-Guy (Henri & Lucille Trépanier) n1944-  
03-25 (B5f77v) m1968-03-02 (M1f39) Ginette  
Sergerie (Philippe & Estelle Barriault) LC

Hélène (Jean & Rose-Alma Landry) n1939-08-03  
(B62f211) CC m1960-05-21 Lothar Strehlan, St-  
Thomas-de-Villeneuve Croydon

PAQUET

Hélène (Gérard & Aliette St-Laurent) n1940-08-09 (B101f96) SAM m1959-07-23 Gilbert Gagnon, Ste-Perpetue-de-Nicolet

Hélène-Lucie (Romuald & Calixta Parent) n1944-03-14 (B31f238v) SAM

Hélène (Viateur & Carmen Michaud) n1967-08-15 (B60f348) SAM

François-Henri (Pierre & Eva Dionne) n1914-03-13 (B29f103) m1940-08-06 (M17f95v) Lucille Trépanier (Théodore & Eugénie Pelletier) SAM d1964-04-27 (S3f245) (50ans) LC

Henri-Aimé (Wilfrid & Adèle St-Laurent) n1918-11-15 (B81f242) m1944-01-26 (M1f234v) Théodora Gagné (Théodore & M.Laure Miville) SAM

Henri-Noël (Alphonse & M.Louise Deroy) n1921-12-25 (B101f37v) SAM m1950-07-01 (M7f34) Diane-Colombe Tremblay (François & Alphéda Bernatchez) CC

Henri (François & Yvonne Lévesque) n1935-08-12 (B68f216v) SAM m1960-09-03 (M9f265v) Ghislaine Vallée (Louis & M.Anne Lévesque) T

Henriette (Hyppolite & Desanges St-Laurent) n1874-08-28 (B58f113) SAM m1930-01-29 Moïse Léger dit Parisien, St-Ls-de-Gonzague Mtl

Henriette (Joseph & Angéline Breton) n1927-08-14 (B38f8) T

Hermine (Pierre & Adèle Dion) (vve Emile St-Pierre) m1918-04-11 (M2f203v) Benoit Dumont (François & Julie Isabelle) (vf Azilda Blanchet) CC

Hermine (Gédéon & Antoinette Tanguay) n1932-01-23 (B5f120v) m1954-04-21 (M1f104v) Paul-Emile Pelletier (Charles & Louise Tanguay) SAM

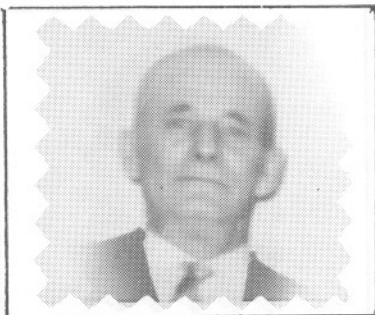

Paquet Adrien  
ép. Léonie Pelletier  
d1962-12-05 A65  
SAM



Paquet Arthur  
ép. Marie Deschênes  
d1949-09-07 S77  
SAM

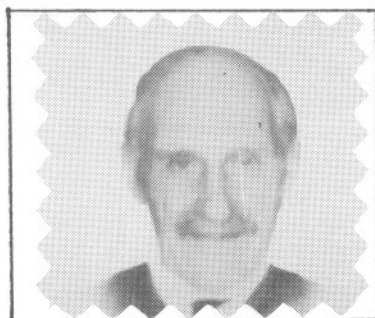

Paquet Alphonse  
ép. M. Louise Derooy  
d1965-07-26 A78  
SAM

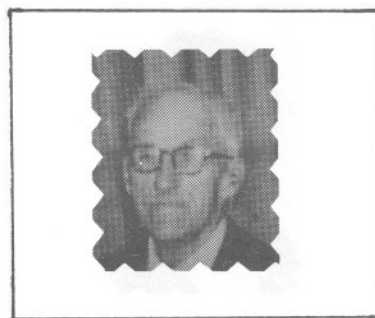

Paquet Edouard  
ép. M. Laure St-Laurent  
d1982-01-14 A93  
SAM

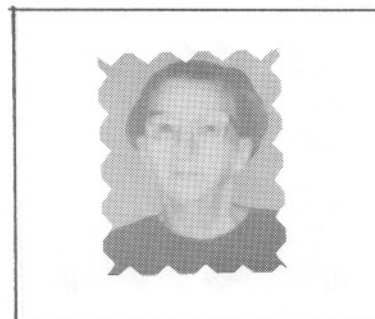

Paquet Alphonsine  
ép. Alphonse Roy  
d1972-08-29 A83  
SAM



Paquet Emile  
ép. Eugénie Lévesque  
d1946-08-21 A76  
SAM

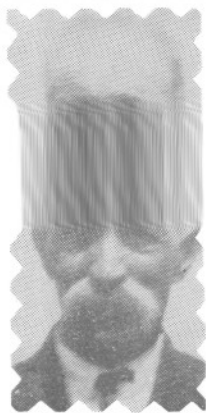

Pelletier Amable  
ép. Sara Lévesque  
d1952-06-27 A79  
SAM



Pelletier Ursule  
ép. Georges Jourdain  
d1937-08-30 A21  
SAM



Pelletier Madeleine  
ép. Léo Parent  
d1951-03-01 A23  
CC



Pelletier Georges  
f. Alphée & Angéline  
Lévesque  
d1962-09-25 A24 CC



Pelletier Régis  
ép. Jacqueline Collin  
d1979-09-02 A40  
SAM



Pelletier Félix  
ép. Marie St-Pierre  
2<sup>e</sup> m. Léondine Gaudreau  
d1981-12-25 A91 CC

PAQUET

Hilaire (Ls-Gérard & Jeanne-d'Arc Chénard) n  
1952-05-22 (B88f6v) SAM m1976-03-25 Charlotte  
Paquet, St-Jean-Vianney Gagnonville

Hugues-J.-Louis-Marie (Majorique & Odile Mi-  
ville) n1947-04-17 (B25f10) m1972-06-24 (M7  
f151v) M.Anne Lévesque (Philippe & M.Ange Lé-  
vesque) d1972-08-03 (S14f156v) (25ans) T

Huguette-Violette (Yvon & Anna Lefrançois) n  
1935-02-24 (B15f203) m1963-07-27 (M15f282v)  
Fernand Pelletier (Ls-Philippe & Anne-Marie  
Gagné) SAM

Hyppolite (Pierre & Délina Charest) n1850-08-  
13 (B28f25v) m1873-06-24 (M8f89v) Desanges  
St-Laurent (Alexis & Henriette Sirois) d1882-  
11-16 (S31f191) (3ans) SAM

Hyppolite (Antoine & Marguerite Dugas) n1872-  
06-23 (B46f69) SAM

Hyppolite-Ernest-Zénon (Louis & Sara Brise-  
bois) n1873-04-17 (B39f85) d1873-09-08 (S24  
f93v) (5ms) SAM

Hyppolite (Joseph & Alma-Angéline Breton) n  
1911-07-25 (B96f23v) SAM m1937-01-05 (M1f01)  
Catherine St-Laurent (Jules & Rose-Anne Mi-  
ville) T

Ida (Pierre & Eva Dionne) m1942-09-02 (M11  
f41) Albert Verreault (Eugène M.Louise Des-  
chênes) CC

Imelda (Edouard & Laure St-Laurent) n1909-06-  
18 (B61f327) d1940-04-17 (S18f82v) (30ans)SAM

Irène-Cécile (Alfred & M.Louise Lafontaine) n  
1935-11-23 (B97f224) SAM m1961-08-26 Jean-  
Paul Dini, Immaculée-Conception Mtl



PAQUET

René dit Irénée (Wilfrid & Adèle St-Laurent)  
n1914-11-02 (B109f121v) SAM m1940-04-10 (M2

f??5v) Marquerite Lepage (Ernest & Eugénie  
Miville) CC

Jacqueline-Thérèse (Yvon & Anna Lefrançois)  
n1923-11-05 (B75f100v) m1962-11-17 (M32f248)  
Antoine-Horace Porlier (Antoine Adélia Bou-  
dreau, Sept-Iles) SAM

Marguerite-Jacqueline (Jean & Alma Landry) n  
1938-01-04 (B4f173v) CC m1964-02-15 Peter  
Inniss, Trinidad

Jacqueline (Georges & Aline Ross) n1954-11-14  
(B65f157) m1979-08-03 (M11f118) Magella Syl-  
vestre (Vincent & Blandine Paquet, Mtl) T

Jacques (Yvon & Anna Lefrançois) n1925-05-18  
(B52f162) m1976-07-16 (M18f236) Anne Chénard  
(Napoléon & Gabrielle Perrée) SAM

Jacques (Marcel & M.Laure Lamontagne, St-Ro-  
muald) m1953-09-15 (M4f127v) Normande Vallée  
(Jean-Ls & Lucie Coulombe) LM

Jacques (Chs-Eugène & Estelle Bernatchez) n  
1938-06-22 (B10f17v) MS m1958-09-13 (M20f52)  
M.Annette-Rolande Dugas (Oscar & Marie Bre-  
ton) SAM

Jacques (Emilien & Gilberte Landry) n1949-08-  
27 (B87f248v) CC m1970-07-11 Francine Gagnon,  
N.-D.-de-Lery Valleyfield

Michel-Jacques (Georges & Aline Ross) n1952-  
03-17 (B26f102v) T m1977-07-23 Lise Sabourin,  
St-Vital Mtl

Jacques-Yvon (François & Yvonne Lévesque) n  
1953-04-23 (B60f49v) SAM m1978-06-17 Danielle  
Savage, St-Chs-Garnier

PAQUET

Jacques (Ls-Philippe & Annette Brisebois) n  
1954-12-05 (B188f147v) SAM

Jacinthe (Ls-Gérard & Jeanne-d'Arc Chénard) n  
1954-01-21 (B20f90v) m1973-08-10 (M39f444)  
Marcel Gasse (Jean-Ls & Marthe Lévesque) SAM

Jean-Georges-Yvon (Louis & Sara Brisebois) n  
1872-03-15 (B23f64v) SAM

Jean-Thomas (Arthur & Marie Deschênes) n1904-  
01-03 (B1f148) SAM m1928-02-15 (M3f193) Rose-  
Anna Landry (Joseph & Séraphine Bérubé) CC

Jean (Delphis & Elise Fortin) n1955-02-28 (B5  
f130)MS m1975-09-22 Céline Fournier, Beauport

Jean-Baptiste (Pierre & Eva Dionne) n1918-03-  
16 (B23f201v) CC m1951-11-28 Yolande Choui-  
nard, Baie-Trinité Côte-Nord

Jean-Baptiste (Alphonse & M.Louise Deroy) n  
1919-02-18 (B8f247v) d1919-03-18 (S5f250v)  
(lms) SAM

Jean-Claude (Adrien & Léonie Pelletier)n1937-  
12-23 (B101f283) SAM m1965-07-10 Clémence Si-  
nard, Immaculée-Conception Drummondville

Jean-Claude (Gérard & Aliette St-Laurent) n  
1954-10-07(B61f156)m1977-06-17(M7f57) Johanne  
Collin (Albert & Jeanne-Aimée Miville) T

Jean-Denis (Hyppolite & Marie St-Laurent) n  
1946-12-16 (B73f189v) T m1972-08-26 (M41f343)  
Pierrette Henley (Adélard & Rose-Aimée Daraf-  
che) SAM

François (François & Appoline Michaud) n1939-  
11-18 (B127f61) SAM

Jean-Guy (Ls-Gérard & Jeanne-d'Arc Chénard) n  
1961-08-02 (B100f185v) SAM

PAQUET

Jean-Louis (François & Appoline Michaud) n  
1938-02-07 (B16f287v) SAM



Jean-Marie (Yvon & Anna Lefrançois) n1927-01-  
09 (B2f219v) SAM m1950-01-18 (M1f205) Ruth Lé-  
vesque (Nazaire & M.Laure Lepage) SAM

Jean-Marc (François & Appoline Michaud) n1934-  
10-10 (B82f192v) SAM m1955-10-26 (M25f3) Mar-  
the Gagnon (Olivier & M.Blanche St-Pierre) CC

Jean-Marie (Emile & Eugénie Lévesque) n1921-  
08-15 (B73f28v) SAM m1951-12-19 Monique Rioux,  
N.-D.-du-Chemin Québec

Jean-Noël (François & Yvonne Lévesque) n1941-  
10-09 (B121f145v) m1966-09-05 (M21f265) Geor-  
gianna Trépanier (Arthur & Délima Richard) SAM

Jean-Paul (Yvon & Anne Lefrançois) n1928-08-  
05 (B67f20) SAM m1959-07-18 (M5f125) Christ-  
ine Parent (Edgar & Florence Paquet) CC

Jean-Paul-Zénon (Jean & Rose-Anna Landry) n  
1929-06-02 (B54f232v) CC m1956-10-08 Julie  
Daigle, Les Etroits Témiscouata

Jean-Paul (Jean-Paul & Christine Parent) n  
1960-07-29 (B83f135) SAM

Jean-Pierre (François & Yvonne Lévesque) n  
1945-09-03 (B105f4) SAM

Jean-Pierre (René & Marguerite Lepage) n1949-  
07-28 (B103f188) SAM m1973-12-22 M.Laure-Jo-  
celine Dugas, Maria

Jean-Pierre (Normand & Jeanne Lévesque) n1967-  
07-08 (B53f335) SAM

Jean-Raymond (Cyrille & Thérèse Marquis) n  
1953-01-24 (B8f131) CC

PAQUET

Jean-Roch (Omer & Eugénie Vallée) n1925-01-16  
(B9f151v) SAM

Jean-Victor (Emilien & Gilberte Landry) n1947-  
11-03 (B107f196v) CC m1968-08-24 Louise Bois-  
vert, Melocheville

Jean-Yves (Ls-Philippe & Annette Brisebois)  
n1943-10-29 (B120f225v) SAM

Jean-Yves (Emery & M.Louise Isabel) n1945-11-  
20 (B138f16v) SAM m1967-09-09 Pierrette Péla-  
deau, St-Paul Beauharnois

Jeanne-Mance (Joseph & M.Laure Rioux) n1931-  
07-30 (B70f105) m1951-11-10 (M23f286) Borro-  
mée Paquet (Omer & Eugénie Vallée, MS) SAM

Jeannette (Hyppolite & Marie St-Laurent) n  
1943-11-21 (B62f125) T m1961-05-29 Marcel  
Boulangier, St-Pierre-Apôtre Mtl

Omer-André-Jocelyn (Majorique & Odile Mivil-  
le) n1943-10-26 (B57f123v) m1974-07-06 (M7  
f189) M.Anne Lévesque (Philippe & M.Ange  
Lévesque) T

M.Claire-Jocelyne (Elie & Béatrice Pelletier)  
n1945-04-08 (B50f285) m1967-08-21 (M27f349)  
Raymond Therrien (Ethelbert & Jeannette Ther-  
rien) SAM

M.Paule-Jocelyne (Léopold & Thérèse Lévesque)  
n1947-08-18 (B47f20v) T m1973-12-22 Claude  
Prévost, Dorval

Joël (Paul-Emile & M.Marthe Deroy) n1965-03-  
10 (B34f116) SAM

Johanne (Jacques & Rolande Dugas) n1959-11-02  
(B143f104) SAM

PAQUET

Johanne (Stanislas & Raymonde Thériault) n  
1966-04-09 (B29f222) SAM

Joseph (Pierre & Delina Charest) m1857-10-20  
(M8f66v) Geneviève Gagnon (Isidore & Geneviève  
Couturier, Mat.) d1912-11-13 (S41f59v) (75  
ans) SAM

Joseph (Antoine & Marguerite Dugas) n1862-10-  
19 (B79f44) m1883-08-07 (M4f220) Alma Miville  
(Pierre & Céline Vion) SAM

Joseph-Hyppolite (Hyppolite & Desanges St-  
Laurent) n1883-04-21 (B34f200v) m1910-09-27  
(M9f369) Angéline Breton (Joseph & Joséphine  
Dugas) SAM d1968-09-06 (S12f92v) (85ans) T

Joseph (Norbert & Mélanie Lafontaine) n1885-  
07-31 (B61f281) d1885-08-01 (S23f281)(1jr)SAM

Joseph (Joseph & Alma Miville) n1885-11-25  
(B88f289v) SAM

Joseph (Arthur & Marie Deschênes) n1902-09-21  
(B72f12v) m1927-08-03 (M6f238) M.Laure Rioux  
(Alphonse & Maximilienne Fournier) SAM d1977-  
07-18 (S3f150) (74ans) MS

Marie (Alfred & M.Laure Lafontaine) n1940-08-  
15 (B104f97) SAM

Judith (Jean-Paul & Christine Parent) n1970-  
10-06 (B48f112) CC

Julie-Lucette (Léo & Berthe Dugas) n1944-03-  
29(B35f239) SAM m1967-08-28 Jacques dit James  
Lemire, St-Enfant-Jésus Pte-aux-Trembles

Julie-Charlotte (Valère & Normande Chénard) n  
1965-07-05 (B62f292) CC

Julie (Luc & Pierrette Jean) n1973-07-12 (B66  
f447) SAM



PAQUET

Julien (Adrien & Léonie Pelletier) n1936-07-15 (B68f241v) d1936-08-21 (S18f244v)(5sem)SAM

Julienne (Omer & Eugénie Vallée) n1920-06-19 (B44f281) SAM m1941-11-26 (M8f22v) Léo Sohier (Georges & Alice Rioux) MS

Julienne (Georges & Gracia Lambert) n1924-10-11 (B79f139) SAM

Juliette-Alberte (Benoit & Hermine Pelletier) n1905-07-06 (B80f203) m1928-08-22(M9f21v) Joseph Parent (Auguste & Lse-Anna Deroy,CC) SAM

Rosilda-Juliette (Elzéar & Eugénie Pelletier) n1906-05-17 (B50f229) SAM m1939-01-05 Emilien Gendron, Ste-Florence

Justine (Benoit & Hermine Pelletier) n1893-05-31 (B32f145) m1912-09-16 (M17f56) Louis-Philippe Lepage (Alfred & Marie Dugas) SAM

Laurette (Adélarde & Adèle Gagné) m1928-08-22 (M9f202v) Alphée Gagné (Arthur & Marie Lemieux) CC

Louise-Léa (Alfred & M.Louise Lafontaine) n1938-03-06 (B23f288v) SAM

Léandre (Ls-Gérard & Jeanne-d'Arc Chénard) n1951-03-07 (B29f257) SAM m1972-02-26 Nicole Chevalier, St-Vincent-Ferrier Mtl

Léocadie (Wilfrid & Adèle St-Laurent) n1900-11-17 (B86f72) m1921-01-08 (M2f2) Edmond St-Laurent (Martial & Georgianna Deschênes) SAM

Léon dit Léo (Arthur & Marie Deschênes)n1909-08-17 (B84f333v) m1932-03-30 (M4f126v) Berthe Dugas (Conrad & Angéline Lévesque) (vve Wilfrid Paquet) SAM



PAQUET

Léona (Léon & Berthe Dugas) n1933-01-01 (B1  
f149v) m1953-04-29 (M9f50) Jean-Marc Pelle-

tier (Odias & M. Anne Servant) SAM

Léonce (Adrien & Léonie Pelletier) n1931-04-  
14 (B38f98) SAM m1954-08-28 (M3f125) Gemma  
Collin (Georges & Simone Vallée) SBL

Philippe-Léonard (Elzéar & Eugénie Pelletier)  
n1924-09-30 (B78f137v) SAM

Léonard (Alphonse & M. Louise Deroy) n1926-06-  
20 (B45f199v) d1944-07-12 (S11f251)(18ans)SAM

Léopold (Joseph & Angéline Breton) n1919-11-  
18 (B63f50v) m1947-02-15 (M3f4v) Thérèse Lè-  
vesque (Pierre & M. Anne Labrie) T

Léopold (Joseph & M. Laure Rioux) n1938-01-27  
(B11f286v) SAM

Linda (Henri & Ghislaine Vallée) n1961-08-08  
(B29f280) T

Linda (Sylvio & Jeanne-Ida Pelletier) n1965-  
10-06 (B66f321v) CC

Line (Cléophas & Rolande Landry) n1944-01-05  
(B2f232v) SAM m1964-08-15 Fernand Lécuyer,  
St-Timothée Beauharnois

Line (Raymond & Noëlla Servant) d1968-06-15  
(S7f87v) (19ms) T

Lucille-Lise (Henri & Lucille Trépanier) n  
1951-07-08 (B15f136v) LC m1971-10-02 Marcel  
Bérubé, Ste-Brigitte Mtl

Lise (Hyppolite & Marie St-Laurent) n1952-08-  
13 (B49f109) T m1973-12-28 (M63f493) Donald  
Rioux (Antonio & Laurette Breton) SAM

PAQUET

Lise (Normand & Jeanne Lévesque) n1960-11-05  
(B125f147v) SAM

Lisette (Hyppolite & Marie St-Laurent) n1956-  
02-15 (B31f217) SAM

Louis (Pierre & Adéline Charest) n1842-06-19  
(B10f2) m1867-07-02 (M16f132) Sara Brisebois  
(Joseph & Henriette Lévesque) 2è m1874-11-24  
(M12f118) Césarine Dugas (André & Emérence  
Gagnon) SAM

Louis-Gérard (François & Appoline Michaud) n  
1922-04-08 (B33f45v) m1940-12-30 (M35f114)  
Jeanne-d'Arc Chénard (Philippe & Adélia Pel-  
letier) SAM

Louis-J. (Louis & Sara Brisebois) n1868-06-17  
(B31f144v) SAM

Louis-Marie (François & Yvonne Lévesque) n  
1943-11-16 (B126f227) SAM m1967-06-24 Lise  
Dugas, Sept-Iles

Louis-Marie (Emery & M.Louise Isabelle)n1948-  
04-21 (B50f135v) SAM m1972-07-Denise Roy, St-  
Timothée

Louis-Philippe (Pierre & Emma Vallée) n1903-  
08-20 (B53f109v) CC

Louis-Philippe (Arthur & Marie Deschênes) n  
1912-03-11(B21f41v) m1941-07-23(M5f134v)Jean-  
nette Brisebois (Désiré & Marie Servant) SAM

Eugénie-Louise (Antoine & Marguerite Côté) n  
1881-05-14 (B37f156v) d1882-08-10 (S22f184v)  
(15ms) SAM

Jeanne-Louise (François & Yvonne Lévesque) n  
1940-05-25 (B68f86) SAM m1963-11-02 André  
Vallée, Marie-Immaculée Sept-Iles

PAQUET

Louise (Claude & Rose-Hélène Miville) n1970-11-17 (B28f127v) T

Louise-Sonia (Richard & Denise Charette) n 1975-0-28 (B30f125) SAM

Rose-Louissette (Jean & Rose-Alma Landry) n 1933-11-03 (B89f82) CC m1977-10-01 Yvon Duhamel, St-Marc Les Etroits Témiscouata

Louissette-Lucie (Ls-Gérard & Jeanne-d'Arc Chénard) n1942-08-01 (B114f178) SAM

Luce (Cléophas & Rolande Landry) n1945-03-02 (B31f280) SAM m1966-08-13 Jacques Lessard, St-Timothée Beauharnois

Eugénie-Lucette (Adrien & Léonie Pelletier) n 1933-12-01 (B93f170v) d1934-03-03 (S9f180)SAM

Joseph-M.-Lucette (Adrien & Léonie Pelletier) n1935-01-27 (B5f201) d1935-05-10 (S12f208) (3ms) SAM

Lucette (Yvon & Anna Lefrançois) n1936-10-16 (B90f248) SAM m1965-05-08 Gilles Normandeau, St-Bonaventure Mtl

Lucette (Ls-Philippe & Annette Brisebois) n 1947-02-14 (B28f79v) m1967-07-22 (M16f335) Louis-J.-Guillaume dit Guy Sergerie (Ls-Marie & Carmen Landry, CC) SAM

Lucille (Omer & Eugénie Vallée) n1930-05-06 (B9f26) m1948-08-28 (M2f74) Valmont Therrien (Thomas & Jeanne Dugas) MS

Ludéric (Elzéar & Eugénie Pelletier) n1903-07-12 (B49f136) SAM m1927-04-20 Rose-de-Lima Gérard, Ste-Florence 2è m1949-08-22 Cécile Lemire, Ste-Florence



Paquet M. Anna  
ép. Alphonse Deschênes  
d1967-11-27 A79  
SOA



Paquet Raymonde  
f. M. & Mme Léo  
d1960-04-17 A18  
SAM



Paquet Rébecca  
ép. Robert Parent  
d1974-01-21 A72  
CC

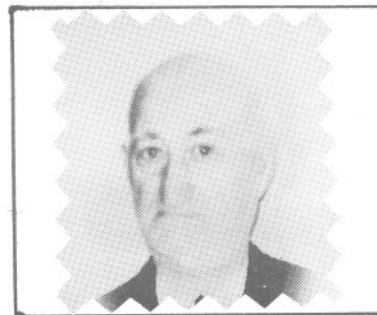

Paquet Joseph  
ép. Angéline Breton  
d1968-09-06 A85  
SAM

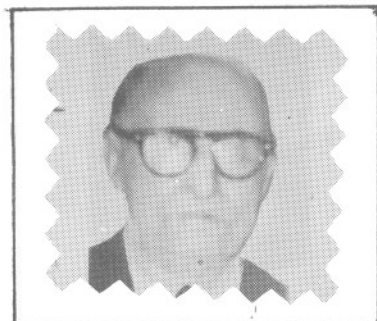

Paquet Willie  
ép. Antoinette Rioux  
d1979-02-04 A86  
SAM

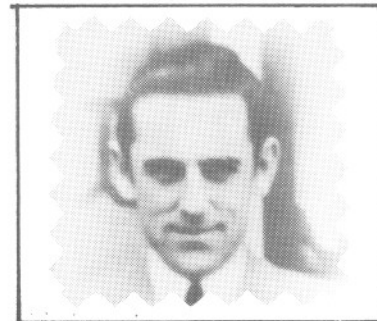

Parent Alfred  
ép. Diane-Eug. Guimond  
d1941-07-12 A42  
Mat.

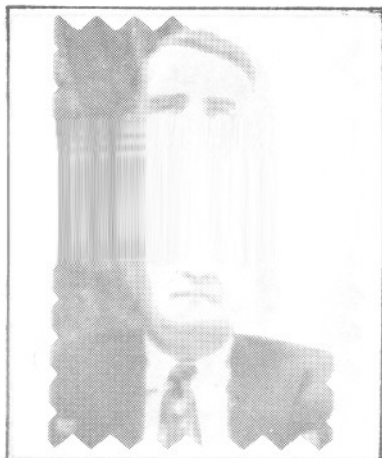

Pelletier Odias  
ép.M.Anne Servant  
d1955-09-21 A52  
SAM



Pelletier Nancy  
f.Chs-Auguste &  
Marcienne Pelletier  
d1989-06-09 A24 SAM

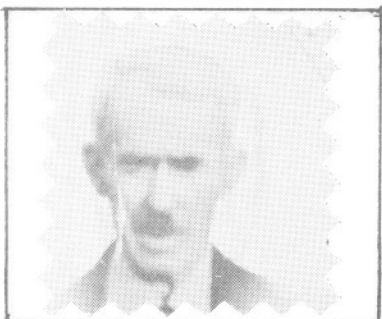

Pelletier Octave  
ép.Azilda Landry  
d1957-03-14 A78  
SAM



Pelletier Mathilde  
ép.Rémi Pelletier  
d1919-07-28 A55  
SAM

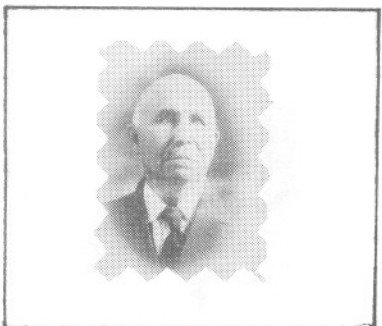

Pelletier Norbert  
ép.Esther Lepage  
d1941-07-11 A83  
CC



Pelletier Martine  
ép.Alcide Dugas  
d1986-10-19 A30  
SAM

PAQUET

Madeleine (Jean & Rose-Aline Landry) n1945-02-22 (B13f107v) CC m1969-12-20 André Fleuront, Brossard

Madeleine (Borromée & Jeanne-Mance Paquet) n 1961-01-04 d1961-03-18 (B S1f174) (2ms) MS

Madeleine (Paul-Emile & Gemma Pelletier) n 1962-02-27 (B A4f266) SAM

Madone (Borromée & Jeanne-Mance Paquet) n1952-11-23 (B27f108v) d1957-01-18 (S3f146)(4ans)MS

Majorie (Gaston & Louise Gagné) n1969-08-17 (B71f43) SAM

Majorique (Joseph & Angéline Breton) n1913-03-19 (B38f70) SAM m1940-11-27 (M13f73v) Odile Miville (Louis & Yvonne Therrien) T

Malvina (Antoine & Marguerite Dugas) n1870-08-11 (B47f38) m1901-06-11 (M10f84) Téléphore Lévesque (Louis & Sara Bouffard) d1946-02-27 (S13f32) (75ans) SAM

Marc (Emilien & Gilberte Landry) n1945-12-21 (B114f132) CC m1966-10-01 Lise Labrecque, Châteauguay

Marc-André (François & Yvonne Lévesque) n1950-04-23 (B60f217v) SAM

Thomas-Marcel (Jean & Rose-Alma Landry) n1932-03-01 (B20f48v) CC m1957-05-25 Marguerite Servant, Ste-Catherine-d'Alexandrie Mtl

Jean-Marcel (Hyppolite & Marie St-Laurent) n 1939-03-05 (B12f46) T

Paule-Marcelle (Joseph & M.Laure Rioux) n1933-07-09 (B59f163v) m1951-11-10 (M24f286v) Jean-Paul Garneau (Napoléon & Emma Clavet, MS) SAM



PAQUET

Marco (Jean-Paul & Christine Parent) n1975-03-01 (B11f385) CC

Marguerite (Pierre & Délina Charest) n1853-11-05 (B9f22) m1869-10-22 (M8f24v) Prudent Létourneau (Ignace & Mathilde Fortin) SAM

Marie (Joseph & Geneviève Gagnon) n1859-06-14 (B24f89) d1879-06-15 (S22f100v) (20ans) SAM

Marie (Emile & Adèle Vaillancourt) m1913-01-07 (M1f62v) Edouard Gagnon (Pierre & Angélique Perrée) d1971-04-11 (S..f211) (81ans) SAM

Marie (Joseph & Angéline Breton) n1916-04-14 (B62f172v) SAM m1940-07-03 (M9f67v) Edgar Collin (Elzéar & Illuminée Lévesque) T

Marie-Aimée (Arthur & Marie Deschênes) n1908-06-22 (B74f193v) m1931-07-01 (M2f104) Adrien Michaud (Ernest & Sara Pelletier) SAM

Marie-Ange (Benoit & Hermine Pelletier) n1888-09-25 (B68f41) SAM m1911-07-24 Alexis St-Laurent, Ste-Marie Mass.

Marie-Ange (Georges & Nymphodore Côté) n1889-08-25 (B48f60) SAM

Marie-Ange (Edmond & M.Laure St-Laurent) n1911-02-13 (B14f4v) SAM m1948-08-21 Honoré Boucher, GR

Marie-Anne (Antoine & Marcelline Côté) n1879-03-12 (B16f91) m1902-01-07 (M2f98) François Lévesque (Louis & Sara Bouffard) d1972-06-30 (S14f310) (93ans) SAM

Marie-Anne-Eugénie (Hyppolite & Desanges St-Laurent) n1881-07-31 (B50f160) d1882-04-02 (S7f175v) (9ms) SAM

PAQUET

Marie-Anne-Rose (Norbert & Melanie Lafontaine) n1891-11-12 (B76f111v) m1914-04-21 (M3f105) Luc Dugas (Elzéar & Marie Poitras) d 1976-11-27 (S36f288) (85ans) SAM

Marie-Anne (Benoit & Hermine Pelletier)n1899-05-26 (B36f37v) m1919-11-25(M16f265) Georges-Edouard Lamarre(Paul & Emilia Gaudreau,CC)SAM

Marie-Blanche-Elise (Norbert & Melanie Lafontaine) n1904-09-11 (B85f172v) SAM

Marie-Claire (Joseph & M.Laure Rioux) n1940-10-31 (B131f106v) SAM m1959-08-22(M3f167)Chs-Antoine Dion (Joseph & Jeanne Bernatchez) MS

Marie-Emma (Antoine & Marguerite Dugas)n1864-12-31 (B1f80) m1891-01-07 (M2f92) Ernest Côté (Charles & Esther Tardif, CC) SAM

Madone-Marie-Josée (Gervais & Régine Fournier) n1981-07-11 (B10f191) MS

Marie-Laure (Georges & Nymphodore Côté)n1897-04-29 (B32f254) SAM

Marie-Laure (Edouard & M.Laure St-Laurent) n 1912-12-15 (B110f61) d1914-12-17 (S51f126v) (2ans) SAM

Marie-Laure (Gédéon & Antoinette Tanguay) n 1935-09-13(B77f220)m1954-10-28(M33f143)Louis-J. Chenel (Georges & Fidélis Fournier) SAM

Marie-Louise (Wilfrid & Adèle St-Laurent) n 1912-11-22 (B103f60v) m1945-10-24 (M25f12v) Jules Lafontaine (Jules & Anais Lévesque) SAM

Marie-Paule (Adrien & Léonie Pelletier)n1932-07-01 (B55f134v) m1951-10-30 (M20f284v) Norbert Roy (Yvon & Irène Tanguay, Nicolet) SAM

PAQUET

Marie-Rose (Arthur & Marie Deschênes) n1898-11-19 (B65f26v) d1899-09-07(S30f45v)(10ms)SAM

Mariette (Alfred & M.Louise Lafontaine)n1930-12-21(B90f86v) m1962-10-27 Raoul Boisjoli,SAM

Mario (Normand & Jeanne Lévesque) n1955-07-02 (B108f178v) SAM

Mario (Léonce & Gemma Collin)n1956-06-17(B100f233) SAM m1976-07-17 Yolande Rossignol, M.-Immaculée Sept-Iles

Mario (Gérard & Aliette St-Laurent) n1957-05-12 (B31f211v) T

Marise-Marlaine (Henri & Lucille Trépanier) n1958-10-21 (B17f200v) d1960-10-14 (S7f218v) (lan) LC

Marise (Hugues & M.Anne Lévesque) n1973-03-27 (B8f167) T

Martin (Henri & Théodora Gagné) n1965-10-05 (B108f183) SAM

Eric-Martin (Gaston & Louisette Gagné) n1971-01-16 (B18f179) SAM

Martin (Richard & Denise Charette) n1971-11-23 (B100f266) SAM

Martine (Henri & Théodore Gagné) n1947-12-13 (B207f123v) m1969-05-10 (M4f498) Fernand Alain (Patrice & Fernande Delarosbil, Paspébiac) SAM

Marina (Henri & Théodora Gagné) n1952-12-09 (B183f30) m1976-12-28 (M44f296) René Tremblay (Léonard & M.Jeanne Duret, St-Jérôme-Matane) SAM

PAQUET

Mathias (Hyppolite & Marie St-Laurent) n1938-01-06 (B5f25) T m1961-11-18 Marguerite Harrisson, Ste-Marguerite Mtl

Arthur-Maurice (Jean & Rose-Alma Landry) n 1935-07-31 (B66f121) CC m1957-10-26 Germaine Marquis, N.-D.-de-l'Assomption Mtl

Mélanie (Gino & Chantal Isabelle) n1983-03-15 (B12f326) CC

Michel (Arthur & Philomène Tanguay) n1928-02-27 (B15f6) m1950-12-26 (M26f249) Julienne Dionne (Ls-Philippe & Anna Lafontaine, St-Timothée Beauharnois) SAM

Michel (François & Yvonne Lévesque) n1955-01-20 (B21f157) d1955-07-18 (S17f181v) (6ms) SAM

Michel (Jean-Marc & Marthe Gagnon) n1958-06-16 (B75f39) SAM

Michel (Mathias & Marguerite Harrisson) d1964-12-08 (S24f92) (2ms) SAM

Michel (Luc & Pierrette Jean) n1977-01-06 (B24f314) SAM

Emilienne-Micheline (Emilien & Gilberte Paquet) n1942-06-15 (B58f35) CC m1965-08-28 Pierre Caron, St-Timothée

Noëlla-Micheline (Jean & Rose-Alma Landry) n1942-12-28 (B114f50) CC m1975-09-12 Gérard Beaulieu, St-Marc Les Etroits, Témiscouata

Mona (Normand & Jeanne Lévesque) n1956-10-11 (B163f255v) SAM

Oliva-Monique (Yvon & Virginie-Anna Lefrançois) n1921-10-13 (B87f33) SAM m1957-10-22 Fernand Besnier, St-Mathieu Mtl

PAQUET

Bernadette-Monique (Léo & Berthe Dugas)n1940-05-04 (B58f83v) m1958-07-16 (M12f45) Moïse-Uldège Chénard (Albert & Maria Michaud) SAM

Nancy (Stanislas & Raymonde Thériault) n1969-03-15 (B27f492) SAM

Nicole (Romuald & Calixta Parent) n1953-07-21 (B101f60) m1978-09-28 (M22f462) Bruno Patry (Roger & Cécile Simard) SAM

Nicole-Paquerette (Gérard & Aliette St-Laurent) n1961-08-29 (B31f281) T

Nicole-Lise (Jean-Marc & Marthe Gagnon)n1965-04-10(B30f282v) CC m1986-07-12 Réal Lapierre, Marie-Immaculée Sept-Iles

Ninon (Normand & Jeannine Lévesque) n1964-01-17 (B8f20) SAM

Noëlla (Alphonse & M.Louise Deroy) n1924-11-26 (B89f143v) m1952-10-18 (M10f25) Charles-Edouard Vallée(Désiré & Vitaline Therrien)SAM

Norbert (Pierre & Délima Charest) n1858-10-09 (B59f78v) m1882-11-28 (M11f..) Mélanie Lafontaine (Joseph & Séraphine Lévesque) d1945-11-26 (S48f19) (87ans) SAM

Norbert (Simon-Pierre & Eva Dionne) n1909-11-29 (B69f35v) m1940-07-03 (M12f231v) M.Blanche Gagné (Arthur & Marie Lemieux) d1985-01-21 (S2f259) (75ans) CC

Normand (Willie & Antoinette Rioux) n1919-08-17 (B48f47) T m1953-04-08 (M3f45) Jeanne Lévesque (Jérôme & Elzire Soucy) SAM

Olivier (Emile & Eugénie Lévesque) n1917-10-24 (B56f212v) m1943-01-14 (M2f192) Jeannette Pelletier (Jean-Bte & Alma Leclerc) SAM

PAQUET

Omer (Benoit & Hermine Pelletier) n1891-10-27  
(B74f111) m1915-04-19 (M7f137v) Eugénie Val-  
lée (Adolphe & Ursule Pelletier) SAM d1981-  
05-20 (S3f186) (89ans) MS

Omer (Norbert & Mélanie Lafontaine) n1895-05-  
18 (B41f198v) d1976-06-02 (S15f222)(81ans)SAM

Louis-Marie-Omer (Joseph & Angéline Breton) n  
1922-09-13 (B51f98) T

Patricia (Syvio & Jeanne-Ida Pelletier)n1951-  
02-25 (B24f56v) m1971-09-04 (M22f155) Georges  
Bélanger (Antonio & Juliette Parent, Sacré-  
Coeur Rimouski) SAM

Paul-Emile-Olivier (Arthur & Marie Deschênes)  
n1906-05-23 (B52f229v) d1929-03-15 (S6f36)  
(22ans) SAM

Paul-Emile (Edouard & M.Laure St-Laurent) n  
1918-03-06 (B23f223) m1945-08-04 (M14f299)  
Gemma Pelletier (Louis & Anna Gagné) SAM

Paul-Emile (Alfred & M.Louise Lafontaine) n  
1929-07-04 (B62f46) SAM m1952-09-27 (M4f106v)  
M.Marthe Deroy (Joseph & Adèle Blanchet) SBL

Paul-Emile (Arthur & Philomène Tanguay)n1932-  
06-07 (B43f132) SAM m1952-12-31 Bernadette  
Deschênes, Ste-Cécile Valleyfield

Philomène (Pierre & Adèle Dion) m1925-04-13  
(M3f112v) Eugène Dumont (Eugène & Marie Pou-  
liot) 2è m1940-07-17 (M18f234) Uldéric Dumont  
(Eugène & Marie Pouliot) CC

Pierre-Antoine (Antoine & Madeleine Pelle-  
tier) m1836-06-07 (M2f24) Adéline Charest  
(Jean-Bte & Marguerite Caron) d1869-05-29  
(S11f17) (58ans) SAM



PAQUET

Pierre (Charles & Ursule Poirier) m1857-10-20  
(M9f..) Sophie Leclerc (vve François Dugas)

01085-02-25 (S6f268v) (53ans) SAM

Pierre-Adrien (Antoine & Marguerite Dugas) n  
1874-03-28 (B23f103) SAM

Pierre (Hyppolite & Desanges St-Laurent) n  
1879-08-01 (B67f105) m1900-11-20 (M15f..)  
Emma Vallée (Jean-Bte & Caroline Deschênes)  
d1912-05-14 (S23f46v) (32ans) SAM

Pierre-Antoine (Joseph & Anna Miville) n1884-  
04-05 (B22f242) SAM

Simon-Pierre (Benoit & Hermine Pelletier) n  
1887-08-12 (B66f17) SAM m1909-01-12 (M3f20)  
Eva Dionne (Norbert & Sara Parent) d1954-01-  
29 (S3f169) (76ans) CC

Pierre-Auguste (Gérard & Jeanne-d'Arc Chê-  
nard) n1944-02-29 (B26f237) SAM m1969-10-25  
Denise Dumont, St-Elzéar

Pierrette (Alphonse & M.Louise Deroy) n1932-  
01-18 (B4f120v) m1952-10-18 (M11f25v) André  
Vallée (Désiré & Vitaline Therrien) SAM

Pierrette-Yolande (Adrien & Léonie Pelletier)  
n1939-05-09 (B54f40v) d1939-05-14 (S19f40v)  
(6jrs) SAM

Rachel (Henri & Rose Dubé) m1961-06-17(M3f83)  
Luc Caron (Ernest & M.Anne Bernatchez) SM

Gérard-Raymond (François & Yvonne Lévesque) n  
1937-03-30 (B28f260) SAM m1965-08-14 Noëlla  
Servant, St-Anselme Mtl

Henriette-Raymonde (François & Yvonne Léves-  
que) n1938-11-16 (B111f19v) SAM m1967-08-26  
Georges-Henri Corbin, Sept-Iles

PAQUET

Raymonde (Léo & Berthe Dugas) n1942-01-03 (B1 f153) d1960-04-17 (S10f123) (18ans) SAM

Carmen-Raymonde (Viateur & Carmen Michaud) n 1963-01-30 (B15f224) CC m1986-07-26 Clermont Bernier, SAM (RC)

Rébecca (Louis & Césarine Dugas) n1885-04-22 (B37f274v) SAM m1912-06-03 François Deroy, St-Joseph dioc. Providence

Rébecca (Benoit & Hermine Pelletier) n1901-11-09 (B67f73v) m1928-04-11 (M5f199) Robert Parent (Auguste & Louise-Anna Deroy) d1974-01-21 (S2f303) (72ans) CC

Ghislaine-Reina (Noël & Colombe Tremblay) n 1952-01-27 (B21f294v) m1971-09-25 (M33f241) Jean-Yves Tanguay (Alfred & Rita Paquet) SAM

Gilles-Réjean (Cléophas & Rolande Landry) n 1946-05-19 (B52f142v) CC m1967-07-01 Paulette Isabel, St-Timothée

Rénald-Ghislain (Ls-Gérard & Jeanne-d'Arc Chénard) n1941-04-18 (B42f124v) m1967-06-26 (M10f327) Mariette-Thérèse Dugas (Edouard & Delphine Leclerc) SAM

Rénald (Gérard & Aliette St-Laurent) n1953-10-12 (B59f135) T

Jacques-Renaud (Normand & Jeanne Lévesque) n 1954-07-01 (B118f116v) SAM

René-Fabien (Alfred & M.Louise Lafontaine) n 1933-07-13 (B61f163v) d1935-08-03 (S3f215v) (2ans) SAM

Renée (René & Marguerite Lepage) n1947-12-08 (B202f122v) SAM

PAQUET

Renelle (Sylvio & Jeanne-Ida Pelletier) n1954-03-11 (B35f173v) m1972-06-17 (M8f198) Jean-Guy Jalbert (Gérard & Simone Berger, St-Mo-

deste) CC

Richard (Emery & M.Louise Isabelle) n1949-08-28 (B119f191v) SAM m1972-09-23 Ginette Yelle, St-Clément Valleyfield

Jacques-Richard (Sylvio & Jeanne-Ida Pelletier) n1961-10-06 (B74f185) CC

Noëlla-Rita (Guillaume-Willie & Antoinette Rioux) n1920-12-24 (B84f294v) SAM

Rita (Adrien & Léonie Pelletier) n1927-09-27 (B72f245) m1946-05-11 (M5f41v) Alfred Tanguay (Joseph & Eugénie Poitras) SAM

Robert (Normand & Jeanne Lévesque) n1962-10-10 (B108f246) SAM

Roberte (Hyppolite & Marie St-Laurent) n1954-03-20 (B18f144v) T

Roch (Omer & Eugénie Vallée) d1937-05-15 (S5 f68v) (12ans) LM

Rodolphe-Irénée (Omer & Eugénie Vallée) n1918-02-22 (B18f222v) SAM m1945-04-10 Juliette Vallée, Shelter Bay

André-Rodrigue (Sylvio & Jeanne-Ida Pelletier) n1960-01-08 (B3f137) CC m1985-06-01 Lucie Couture, Ste-Agnès Lac-Mégantic

Roger (Paul-Emile & Gemma Pelletier) n1949-02-07 (B..Af18) SAM m1969-07-19 (M13f29) Calixta Parent (Edgar & Florence Paquet) CC

Roger (Valère & Normande Chénard) n1961-03-31 (B..Af229) CC

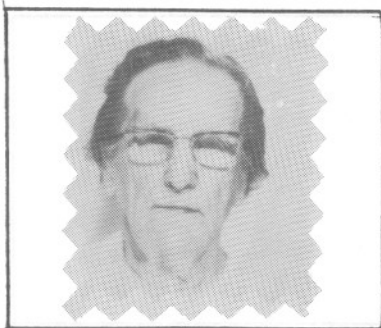

Paquet Eugénie  
 ép. Fortunat Gagnon  
 d1978-04-24 A83  
 SAM



Parent Démonise  
 ép. Edmond Boivin  
 d1934-05-25 A80  
 CC



Paquet Hugues  
 ép. Marianne Lèvesque  
 d1972-08-04 A25  
 SAM

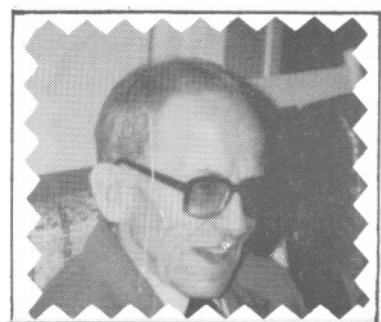

Paquet Léo  
 ép. Berthe Dugas  
 d1991-01-28 A81  
 SAM

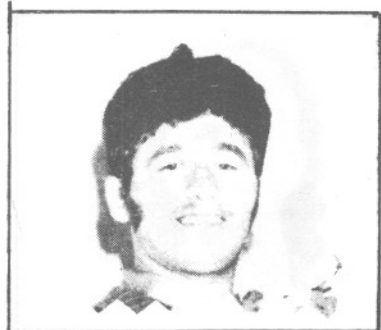

Paquet Jean-Denis  
 ép. Pierrette Henley  
 d1984-07-22 A37  
 T

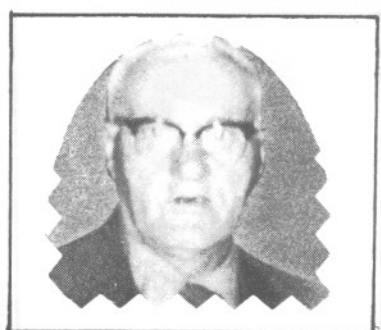

Paquet Majorique  
 ép. Odile Miville  
 d1988-10-02 A75  
 T



Pelletier M. Louise <sup>seps?</sup>  
 ép. Léon Pelletier <sup>q4</sup>  
 d1981-02-13 A79 <sup>0816</sup>  
 SAM <sup>33</sup>



Pelletier Alphonse <sup>seps?</sup>  
 ép. Paula Lepage <sup>q4</sup>  
 d1973-08-29 A71 <sup>0816</sup>  
 SAM <sup>33</sup>



Pelletier M. Léonie <sup>seps?</sup>  
 ép. Emélien Miville <sup>q4</sup>  
 d1932-06-26 A30 <sup>0816</sup>  
 CC <sup>33</sup>

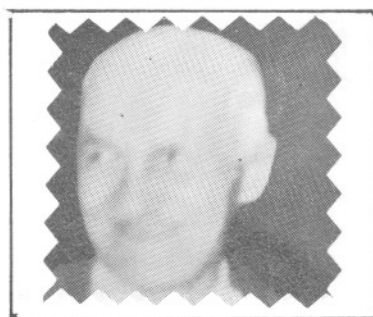

Pelletier Ls-Charles <sup>seps?</sup>  
 ép. Eugénie Pelletier <sup>q4</sup>  
 d1975-05-20 A79 <sup>0816</sup>  
 SAM <sup>33</sup>



Pelletier M. Laure <sup>seps?</sup>  
 ép. Ls-Philippe Pelletier <sup>q4</sup>  
 d1967-10-22 A59 <sup>0816</sup>  
 SAM <sup>33</sup>



Pelletier Louis <sup>seps?</sup>  
 ép. Azilda Dupuis <sup>q4</sup>  
 d1943-11-09 A59 <sup>0816</sup>  
 SAM <sup>33</sup>

PAQUET

Roland (Cléophas & Rolande Landry) n1942-06-26 (B60f36) CC m1962-06-29 Colette Laberge, Ste-Eugénie Valleyfield

Roland (Romuald & Calixta Parent) n1952-04-01 (B56f300v) m1974-05-23 (M8f32) Christianne Lapointe (Robert & Emilie Henley) SAM

Romain (François & Yvonne Lévesque) n1947-07-10 (B122f100v) SAM m1971-05-22 Carole Sauvageau, Rosemont Mtl

Romuald (Wilfrid & Adèle St-Laurent) n1916-09-14 (B124f188) SAM m1940-07-24 Calixta Parent (Alfred & Ernestine Dionne) CC

Sara (Louis & Césarie Dugas) n1878-07-03 (B49f75) SAM

Sébastien (Gaston & Denise Deroy) n1979-09-29 (B84f79) SAM

Serge (Borromée & Jeanne-Mance Paquet) n1967-10-02 (B17f37) MS

Simone (Alphonse & M.Louise Deroy) n1919-02-18 (B9f247v) d1938-05-18 (S11f295v)(19ans)SAM

M.Ursule-Simone (Omer & Eugénie Vallée)n1919-03-13 (B18f250v) SAM m1937-09-29 (M6f71v) Romuald Castonguay (Georges & Domithilde Rioux) LM d1941-01-24 (S1f14) (22ans) MS

Solange (Yvon & Anna Lefrançois) n1941-10-02 (B117f144v) m1963-08-31 (M29f291v) Auguste-Réginald Marin (Eustasade & Marie Roy) SAM

Stanislas (Joseph & Geneviève Gagnon) n1867-11-13 (B76f136v) d1872-02-05(S1f62v)(4ans)SAM

Stanislas (Benoit & Hermine Pelletier) n1885-06-14 (B49f277v) d1886-01-03 (S1f292)(6ms)SAM



PAQUET

Stanislas (Gédéon & Antoinette Tanguay) n1934-06-04 (B54f185v) m1964-07-11 (M11f54) Raymond de Thériault (Charles & Delvina Bernier) SAM

Steeve (Raymond & Noëlla Servant) n1968-09-09 (B77f449) SAM

Steeve (Claude & Chantal Thibault) n1976-07-06 (B53f251) SAM

Yannick-Steeve (Jean-Claude & Johanne Collin) n1978-06-03 (B12f89) T

Suzanne (Ls-Gérard & Jeanne-d'Arc Chénard) n1949-05-08 (B66f178) d1950-05-20 (S26f221) (lan) SAM

Suzie (Eddy & Fernande Therrien) n1967-09-04 (B49f349) CC

Fernando-Sylvain (Jean-Paul & Christine Parent) n1963-07-13 (B73f237) CC

Sylvie-Georgette (Sylvio & Jeanne Pelletier) n1948-08-10 (B97f217v) m1966-12-28 (M33f327) Jean-Eudes Blanchette (Germain & Estelle Collin, SAM) CC

Estelle-Sylvie (Delphis & Elise Fortin) n1949-08-31 (B15f81v) MS m1972-07-19 Adrien Lemieux, La Nativité Beauport Québec

Sylvie (Henri & Théodore Gagné) n1954-04-10 (B71f103) SAM

Sylvie (Gérard & Jeanne-d'Arc Chénard) n1958-07-11 (B87f44) SAM

Sylvie-Gaétane (Valère & Normande Chénard) n1965-07-05 (B61f292) CC

Thérèse (Alphonse & M. Louise Deroy) n1920-06-22 (B49f282) SAM

PAQUET

Thérèse (Joseph & Angéline Breton) n1931-07-07 (B41f76) d1931-07-08 (S7f76) (1jr) T

Thérèse (Joseph & M.Laure Rioux) n1936-05-25 (B48f236) m1957-09-19 (M21f9) André Cormier (Paul & Jeanne Marin, LM) SAM

André-Valère (Léo & Berthe Dugas) n1937-06-13 (B53f267) m1959-08-15 (M6f128) Normande Chénard (Albert & Marie Michaud) CC

Nicole-Valérie (Georges & Aline Ross) n1943-09-26 (B54f123) m1964-12-26 (M17f38v) Raymond Mimeault (Gérard & Annette Therrien, MS) T

Réjean-Valérien (Georges & Aline Ross) n1948-05-07 (B22f32v) T

Véronique (Gédéon & Antoinette Tanguay) n1946-02-20 (B23f31) d1946-04-05 (S18f36v) (1ms) SAM

Viateur (Léo & Berthe Dugas) n1936-02-16 (B12f229) SAM m1962-05-12 (M4f200) Carmen Michaud (vve Léandre Fournier) CC

Victoria-Antoinette (Arthur & Philomène Tanguay) n1930-07-30 (B65f79) m1948-09-04 (M16f153) Louis-Marie Pelletier (Ls-Philippe & M.Laure Pelletier) SAM

Jacques-Vincent (Jacques & Rolande Dugas) n1960-11-08 (B126f148) SAM

Virginie (Pierre & Adéline Charest) n1845-03-14 (B31f40v) d1846-10-17 (S21f32) (19ms) SAM

Wilfrid (Antoine & Marcelline Côté) n1877-02-26 (B21f46) m1896-02-17 (M3f220) Adèle St-Laurent (Jérôme & Agnès St-Pierre) d1963-03-13 (S9f263v) (86ans) SAM

PAQUET

Wilfrid (Pierre & Emma Vallée) n1905-08-10  
(B95f206) m1929-08-13 (M18f50) Berthe Dugas  
(Conrad & Angéline Lévesque) d1931-03-01 (S9



Eric-Yan (Gervais & Régine Fournier) n1979-  
03-21 (B6f169) MS

Yoland (Majorique & Odile Miville) n1941-11-  
29 (B52f90) T

Yolande (Yvon & M. Anna Lefrançois) n1931-06-  
14 (B62f103v) d1938-08-17 (S18f7v) (7ans) SAM

Yolande (Romuald & Calixta Parent) n1943-04-  
29 (B44f202v) m1964-08-08 (M14f60) Réginald  
Martin (Gérard & Cécile Gagnon) SAM

Léonie-Yolande (Léonce & Gemma Collin) n1955-  
06-01 (B93f176) SAM m1973-11-03 Richard Des-  
Chênes, Immaculée-Conception Sept-Iles

Yvan (Yvon & Anna Lefrançois) n1941-10-02  
(B116f144v) SAM

Norbert-Yvan (François & Yvonne Lévesque) n  
1956-06-25 (B109f236v) SAM

Yves (McDonald) (Paul-Emile & Gemma Pelle-  
tier) n1959-12-19 (B A1f176v) SAM

Yvon (Wilfrid & Adèle St-Laurent) n1898-11-23  
(B66f27) m1921-01-08 (M3f2v) Virginie-Anna  
Lefrançois (Edouard & Rébecca Lévesque) SAM

Yvonne (Wilfrid & Adèle St-Laurent) n1910-09-  
23 (B83f368v) m1931-08-12 (M3f106) Louis-Phi-  
lippe Deroy (Alexis & Rosalie Pelletier) SAM

Zénon (Louis & Césarine Dugas) n1879-10-10  
(B93f112v) SAM

Zénon (Georges & Nymphodore Côté) n1893-09-07  
(B56f150v) SAM

PARSON

Léocadie (Auguste & Clara Langlois) n1880-01-23 (B3f31) SM (GM)

Mathilda (Auguste & Clarisse Langlois) n1877-03-23 (B7f16v) SM (GM)

PASQUELETTO

Sylvio (Guido & Anna Carosi) m1954-09-29 (M..f31) Gemma Boucher (Isidore & M.Louise Bernier) ML

PATTERSON

Louisa-Annie (Lorne & Alice Bonneau) n1957-01-12 (B3f20) m1982-06-25 (M2f222v) Garnier Ratté (André-Albert & Lucille Turcotte, GV) SM

Anonyme (Lorne & Alice Bonneau) n..d1961-05-03 (S2f82) SM

Bruce-Patrick (Lorne & Alice Bonneau) n1962-07-17 (B23f96) SM

Cédric (James & Jacinthe Langlois) n1985-06-05 (B4f239) SM

Edith-Ruth Ward (Georges-Thomas & Louisa-Jane Falle) n..enr1927-01-02 (B3f91v) m1927-01-04 (M1f91v) Paul-Alexandre Blanchette (Euloge & Angéline Brière) SM

James-Thomas (Lorne & Alice Bonneau) n1950-11-06 (B44f105) m1977-11-25 (M10f205v) Jacinthe Langlois (Lionel & Gemma Bélanger) SM

Kevin-James (James & Jacinthe Langlois) n1978-09-05 (B2f207v) SM

Lorne-Georges (Lorne & Alice Bonneau) n1952--07-22 (B34f163) m1944-10-28 (M12f196v) Lumina-Alice Bonneau (Emile & Armande Blanchette) d1985-07-08 (S6f239) (83ans) SM

PATTERSON

PAULIN

PARADIS

PATTERSON

Marguerite-Rose (Lorne & Alice Bonneau) n1947

12-03 (B40f12) SM

Lorne-Mathieu (James & Jacinthe Langlois) n  
1981-05-02 (B4f218) SM

PAULIN

Géraldine (Joseph & Pauline Lebouthillier)  
m1945-06-06 (M1f28v) Antonio Gagné (Amable &  
Lisa Turcotte, Causapcal) SBL

PARADIS

Adéodat (Louis & Elisabeth Fournier) m1954-  
06-23 (M2f6v) Thérèse Roy (Alphonse & Geor-  
gianne Fournier) SOA

Adrien (ép. Blanche Pelletier) d1984-12-03  
(S3f12) (82ans) LC

Alain (Gilles & Réjeanne Plante) n1956-03-29  
(B8f178v) LC m1979-07-13 Sylvie Théberge.

Georges-Albert-Régis (Gérard & Yvonne Lavoie)  
n1941-03-12 (B8f53v) LC m2962-08-18 Marie-  
Joseph Fournier, SPA

Alcide (Napoléon & Marie Pineault) n1896-08-  
09 (B39f38v) CC (ép. Bertha Bonneau) d1932-06-  
05 (S2f2) (36ans) LC

Alphonse (Hyacinthe & Cécile Deslauriers) n  
1864-12-16 (B111f79v) SAM d1867-07-26 (S3f24)  
(3ans) CC

Alphonsine (Alphonse & Cédulie Bélanger) m  
1944-10-11 (M4f22v) Richard Therrien (Placide  
& Jeanne Dupuis) SBL d1964-03-11 (S3f23) (53  
ans) T

Anastasie (Hyacinthe & Josette Létourneau) m  
1859-10-19 (M19f94v) Pierre Landry (Joseph &  
Adélaïde L'Italien) d1933-02-09 (S5f67v) (93ans)  
CC