

MIVILLE

Pierre (Antoine & Sara Levasseur) n1858-07-03  
(B40f74v) SAM d1939-10-29 (S26f218) (81ans)CC

Pierre-Borromée dit Deschênes (William & Al-  
phonsine Mimeault) n1924-04-20 (B27f116v) SAM  
m1950-09-09 Enide Dufresne, RAR

Pierre-Hugues (Delphis & Gabrielle Côté) n  
1929-04-03 (B22f228) CC m1958-10-11 Dorinne  
Langelier, Gaspé

Pierre-Raymond (Sylva & Alma Cotton) n1949-  
04-16 (B53f174v) SAM

Pierre-Emile-Marcel dit Deschênes (Thomas &  
Alexandrine Vallée) n1956-12-28 (B7f268v) SAM  
m1979-08-18 Lise Landry, St-Robert Longueuil

Emilien-Pierre (Gaston & Fernande Tanguay) n  
1962-01-25 (B11f194) CC

Pierre-Paul (Léopold & M.Marthe Lemieux) n  
1972-04-02 (B14f149) T

Poméla (Jean & Adéline Landry) n1889-09-23  
(B43f115v) d1895-12-19 (S14f29v) (6ans) CC

Prudence (Horace & Palmyre Collin) n1954-06-  
25 (B36f149) m1973-08-18 (M15f176) Réjean  
Goupil (Normand & Lucienne Lizotte) T

Prudent (Horace & Palmyre Collin) n1956-11-17  
(B54f200v) T

Rachelle (Georges & Malvina Lemieux) n1872-  
08-13(B55f72) d1923-07-09(S9f89v) (51ans) SAM

Rachelle dite Deschênes (Léopold & Thérèse  
Vallée) n1957-08-16 (B131f4) SAM

Rachelle (Lionel & Fabienne Daraïche) n1965-  
05-23 (B64f139) SAM

MIVILLE

Raoul (François & M. Anne Vallée) n1917-07-26  
(B29f206v) SAM m1941-09-10 (M12f87) Aurore  
Ouellet (Joseph & Amanda St-Laurent) T

Raymond (Maurice & Maria Côté) n1937-02-20  
(B..f119) m1970-08-15 (M..f24) Alphonsine  
Poitras (Antonio & Robertine Roy) ML

Raymond-Jacques dit Deschênes (Thomas & Ale-  
xandrine Vallée) n1947-05-25 (B94f93v) SAM  
m1977-05-07 Louise Verte Féville sic Ste-  
Rosalie

Gérard-Raymond (Edmond & Amanda Miville) n  
1947-07-14 (B42f120) T m1974-06-22 Nicole  
Gagnon.

Raymond (Léonard & Laurette Synnett) n1958-  
05-05 (B56f32) SAM

Raymonde dite Deschênes (Firmin & Claudia Du-  
gas) n1944-11-19 (B141f269) m1969-06-28 (M9f13)  
Gilbert Young (John & Marcelle Martineau) SAM

Raymonde (Léon & M. Laure Therrien) n1948-02-  
18 (B6f28v) m1964-11-28 (M16f36v) Georges-  
Henri Lemieux (Théodore & Céline Daraïche) T

Raynald dit Deschênes (Albert & Léda Léves-  
que) n1945-06-15 (B18f43v) SCL

Raynald (Chs-Edouard & Jeanne Miville) n1949-  
03-04 (B10f48) T m1969-11-22 (M2f158v) Lina  
Normand (Clarence & Julie Auclair) RC

Raynald (Maurice & Maria Côté) n1959-12-17  
(B..f106) m1979-06-30 Johanne Massicotte, St-  
Rémi Mtl-Nord

Réal (Edmond & Amanda Miville) n1947-07-22  
(B42f18v) T m19..-09-19 Angèle Collin, Ste-  
Marguerite Mtl

MIVILLE

M.Reine dite Deschênes (Alphonse & Paméla Leclerc) n1927-05-31(B29f5) T m1957-08-15 François Varga, St-Jacques Mtl

Réjean (Omer & Simone Michaud) n1943-06-18 (B31f117v) d1960-08-18 (S6f264) (17ans) T

Réjean dit Deschênes (Edouard & Gilberte Collin) n1946-02-24 (B7f36) SBL m1977-09-10 Laurette Desmarais, St-François-du-Lac

Réjean (Roland & Adrienne Miville) n1965-12-02 (B30f50v) T

Réjeanne dit Deschênes (Edouard & Gilberte Collin) n1937-07-13 (B65f271v) m1964-09-07 (M20f68) Paul Kayser (Gredine & Valentine Hugali, Mulhouse France) SAM

Réjeanne (Omer & Simone Michaud) n1944-12-10 (B59f148) m1966-07-09 (M7f58) Jean-Claude Deschênes (Alphonse & Paméla Leclerc) T

Réjeanne (Maurice & Maria Côté) n1952-12-26 (B..f11) m1971-07-17 (M..f37) Claudien Veilleux (Yvan & Yvette Ratté) ML

René (Paul & Antoinette Bois) n1957-03-26 (B49f279) SAM

Richard (Raoul & Aurore Ouellet) n1965-02-07 (B20f109) SAM

Daniel-Richard (Ghislain & Michèle Synnett) n1989-04-22 (B4f228v) SM

Rigobert dit Deschênes (ép.Béatrice Charest) d1855-01-08 (S2f32v) (45ans) SAM

Rigobert dit Deschênes (Rigobert & Béatrice Charest) n1836-06-20 (B14f27v ind.Rim.)m1855-09-29 (M5f42) Délina Lafontaine (Pierre & Adélaïde Caron) SAM





MIVILLE

Roland (Edmond & Marcelline Dupuis) n1935-05-21 (B28f161v) T m1962-02-16 Victoire Devarennes N.-D.-de-Grâce Mtl

Rolande (Arthur & Angéline Therrien) n1922-04-19 (B26f93) d1935-01-03 (S1f153) (12ans) T

Rolande (Amédée & Marie Mercier) n1932-08-31 (B..f254) ML

Rolande (Edmond & Amanda Dupuis) n1936-06-06 (B37f184) d1943-03-14 (S10f111v) T

Félix-Romain dit Deschênes (Alphonse & Pamela Leclerc) n1931-08-06 (B49f78) T m1959-04-07 (M1f154v) Angèle Lévesque (Georges & Béatrice Cloutier) SBL

Alfred-Roméo dit Deschênes (Alfred & Adélaïde Lepage) n1911-09-22 (B103f26) SAM m1938-11-09 (M15f84) Marguerite L'Italien (Joseph & Eliane Gauthier) LM

Ronald (Raynald & Lina Normand) n1973-11-12 (B28f181v) T

Rose-de-Lima (Arthur & Angéline Therrien) n1916-03-03 (B28f166v) SAM d1917-02-11 (S2f3v) (1an) T

Rose-Aimée (Joachim & Marie Robinson) n1943-06-19 (B..f63) d1943-08-05 (S..f66) (1ms) ML

Blanche-Alma dite Rose-Alma (Louis & Yvonne Therrien) n1924-09-28 (B60f143v) m1948-05-12 (M3f33) Louis-Marie Lévesque (Ernest & Eugénie St-Laurent) T

Rosanna (Joseph & Lucie Dupuis) n1876-04-03 (B27f25) m1897-01-07 (M1f244) Jules St-Laurent (Adolphe & Clarisse Pelletier) SAM d1942-05-04 (S8f78) (66ans) T



MIVILLE

Jean-Stéphane (Léopold & M.Marthe Lemieux) n  
1967-03-21 (B16f..) T

Julien-Stéphane (Gaston & Fernande Tanguay)  
n1968-04-22 (B19f359) CC

Stéphane (Victorien & Colette Paquet) n1968-  
08-01 (B21f90v) T

Stéphane-Edgar-Michel (Edgar & Armande La-  
brie) n1980-11-14 (B27f153) SAM

Steve (Victorien & Colette Paquet) n1970-12-  
16 (B1f128v) T

Steve (Bertrand & Lucienne Synnett) n1971-  
08-03 (B64f72) SAM

Steve (Raymond & Alphonsine Poitras) n1976-  
08-21 (B..f125) ML

Steve (Hilaire & Pauline Lalonde) n1979-01-  
19 (B2f186v) RC

Suzanne dite Deschênes (Edouard & Gilberte  
Collin) n1943-02-10 (B9f194v) Jean-Eudes Lan-  
gis (Albert & Rita Tremblay) SAM

Suzanne (Denis & Anita Noël) n1962-02-10 (B..  
f121) ML

Sylva dit Deschênes (William & Alphonsine Mi-  
meault) n1909-08-16 (B83f333v) m1945-11-28 (M31  
f17v) Alma Cotton (Pierre & Eugénie Côté) SAM

Sylva-Fernando dit Deschênes (Alfred & Adé-  
laïde Lepage) n1921-06-27 (B56f21v) SAM  
m1950-06-03 Séraphine Traversay, Outremont

Sylvain (Denis & Anita Noël) n1960-06-17 (B..  
f102) ML



MIVILLE

Thomas (vf Basiliste Gauthier) m1848-02-01  
(M2f4) Marguerite Vallée (Frs & Christine  
Wagner) d1849-01- (S f ind. Mat.) (45ans) SAM

Thomas dit Deschênes (William & Alphonsine  
Mimeault) n1916-07-20 (B96f181) SAM m1944-11-  
08 (M16f147v) Alexandrine Vallée (Emile &  
Imelda Dupuis) T

Valère (Raoul & Aurore Ouellet) n1959-09-04  
(B113f94) SAM

Valérie (Paul-Emile & Simone Pelletier) n1950-  
01-19 (B19f206v) d1950-09-22 (S42f235v) (8ms) SAM

Isabelle (Serge & Rolande Brochu) n1973-12-15  
(B110f494) SAM

Valmont dit Deschênes (Alfred & Adélaïde Le-  
page) n1908-09-22 (B108f304) d1908-11-14 (S43  
f309) (2ms) SAM

Véronique (Edmond & Amanda Miville) n1946-03-  
01 (B12f174) T m1966-04-23 Eloi Gauvin, Ste-  
Marguerite-Marie

Vianney (Ange-Marie & Adrienne Bernatchez,  
Murdochville) m1959-04-28 (M1f164v) M. Marthe-  
Colette Dion (Joseph & Jeanne Bernatchez) MS

Victor (Achille & Alphonsine Bernier) m1928-  
10-17 (M2f117v) Augustine Fournier (Edouard &  
Lumina Robinson, ML) SM

Victor-Yvon dit Deschênes (Alphonse & Pamela  
Leclerc) n1928-08-23 (B34f21) T

Victorien (Emile & Yvonne Lemieux) n1935-03-  
23 (B12f156) T m1965-05-08 (M1f4) Pierrette-  
Colette Paquet (Henri & Lucille Trépanier) LC

Victorien (Hector & Juliette Collin) n1956-  
11-17 (B185f262) SAM



MIVILLE

Xavier dit Deschênes (Edouard & Josephite L vesque) n1837-07-20 (B4f31 ind.Mat.) d1838-04-07 (S3f45v ind.Rim, ) (14ms) SAM

Xavier (Joseph & Lucie Dupuis) n1855-10-20 (B47f42v) d1855-11-20 (S17f44v) (2ms) SAM

Xavier (Xavier & M.Laure Dara che) n1942-04-10 (B56f163v) SAM m1964-09-19 (M1f37) Lucienne Henley (Fabien & Ad la de Pruneau) LM

Francis-Yvan (Maurice & Yvonne Auclair)n1954-09-19 (B32f126v) MS

Yves (Gaston & Fernande Tanguay) n1964-10-07 (B70f271) CC

Yvette (Emile & Armande-Yvonne Lemieux)n1937-04-11 (B17f7) m1954-05-12 (M4f147) Denis B rub  (Emile & Ida Gagn , LC) T

Louis-Yvon dit Desch nes (Joseph & C line Gauthier-Larouche) n1888-08-23(B60f39) d1891-04-14 (S12f99v) (2ans) SAM

Yvon (Joseph & Rose-D lima Labrie) n1897-09-13 (B41f55v) CC m1916-09-05 Marie-L. Grasset, Anderson

Louis-Yvon (Auguste & Mathilde Vall e) n1899-12-07 (B64f35v) CC m1928-07-25 Yvonne St-Germain, Cascap dia

Jean-Yvon dit Desch nes (Alphonse & Pam la Leclerc) n1937-06-15 (B26f10) T

Yvon (Lionel & Rosalie Coulombe) m1975-08-02 (M..f107) Oviette Boucher (L on & Corinne Vall e) ML

Marguerite-Yvonne (Auguste & Mathilde Vall e) n1897-10-12 (B46f57) CC Soeur des Filles de J sus, St-Edgar





MORAIS      MORAZE      MOREAU      MORENCY      MORGAN  
MORIN

MORAIS

Julie (Léon & Elisabeth-Alice Hamilton) m1965-07-24 (M4f127) Jean-Charles Miville (Majorique & Elisabeth Coulombe, GV) SM

MORAZE

Bernard (Henri & Renée Hardy, St-Etienne St-Pierre & Miquelon) m1968-07-20 (M2f44) Françoise Couturier (Oscar & Gilberte Gasse) MS

MOREAU

André-Albert (P.-Emile & Bernadette Pineault, St-Antonin) m1976-08-14 (M8f33) Doris Ross (Lorenzo & Jeanne-d'Arc Breton) T

Angèle (Agapit & Léocadie Beaulieu) d1878-01-24 (S1f90v) (49ans) CC

Gaudiose (vf Joséphine Coulombe) m1920-08-24 (M..f204) Ernestine Coulombe (Télesphore & Delvina Lemieux) ML

Léocadie (Agapit & Léocadie Beaulieu) m1878-01-14 (M4f89) Louis Pelletier (vve Domithilde Soucy) CC

Sébastien (Raphaël & Zita Comeau) n1972-02-28 (B26f290) SAM

MORENCY

Pierre-Ephrem dit Roy (Raoul & Lily-Hélène Roy) n1941-01-06 (B2f143) SM

MORGAN

Robert (Henri & Pierrette Collard, Ottawa) m1978-10-07 (M25f466) Maryline Collin (Georges-Eugène & Madeleine Lavoie) SAM

MORIN

Adéline (Marcel & Marie Dupuis) n1845-08-22 (B57f44 ind.Mat.) d1946-09-01 (S16f13v) (1an) SAM



MORIN

Camille (Edgar & Alberta Jourdain, Godbout) m  
1967-06-29 (M14f339) Violaine Lajoie (Téles-  
phore & Angélique Roy) CC

Camille-Chantal (Camille & Violaine Lajoie) n  
1972-12-04 (B3f246) CC

Clara (Joseph & Mathilde Belliveau) n1909-02-  
03 (B4f2v) CC m1932-05-02 Alphonse Héon, Chau-  
dière-Station

Delvina (Marcel & Marie Dupuis) n1865-08-19  
(B39f53) (ép. Philius Vallée) d1914-11-28  
(S48f125) (58ans) SAM

Domithilde (Marcel & M.-Vitaline Dupuis) n  
1843-04-12 (B33f15v) m1862-01-28 (M6f32) Gil-  
bert Marin (Louis & Geneviève Callingham) d  
1923-07-29 (S33f92v) (82ans) SAM

Adora dit Dora (Alfred & Geneviève Lavoie)  
n1900-11-05 (B59f52v) m1931-07-08 (M6f35)  
Osias-Michel Mimeault (Georges & Delvina Bou-  
let) CC d1978-05-03 (S..f142) (77ans) ML

Eugénie (Joseph & Adonyse Vallée) n1882-01..  
(B2f168) SAM

Fabien (Honoré & Henriette Mercier) d1867-12-  
14 (S16f138) (32ans) SAM

Fébronie (Marcel & Marie Dupuis) m1868-02-04  
(M3f141) Georges St-Laurent (Frs & Françoise  
St-Laurent) SAM d1931-04-21 (S4f70) (80ans) T

Fernand (Alcide & Séraphine Duguay) m1970-07-  
25 (M..f22) Diane Lévesque (Omer & Gertrude  
Langlais) ML

Florentine (Marcel & Marie Dupuis) n1854-10-  
04 (B58f30v) d1855-05-21 (S11f38) (7ms) SAM

MORIN

François-Xavier (Marcel & Marie Dupuis) n1858-09-30 (B58f78) SAM m1877-02-12 (M2f68v) Marie Lemieux (Michel & M. Léa Gagné) CC d1880-01-21 (S5f120v) (21ans) SAM

Jean-François (Gilles & Johanne Vallée) n1985-03-15 (B3f207) LM (CAR)

François-Xavier (Alfred & Geneviève Lavoie) n 1906-03-28 (B14f166) d1907-08-29 (S40f191v) (1an) CC

Gérald (Hilarion & Anne-Marie Dufour, Causaps-cal) m1963-06-22 (M10f233) Madeleine St-Pierre (Joseph & Dora St-Pierre) CC

Germaine-Alberta (Alfred & Geneviève Lavoie) n1907-06-03 (B32f187) CC

Héloïse (Honoré & Henriette Mercier) m1853-01-31 (M3f15) Joseph Bérubé (Joseph & Marie Couturier) SAM d1870-08-17 (S18f67v) (40ans) CC

Henri (Joseph & Mathilde Belliveau) n1905-04-14 (B20f147) CC

Henriette (Honoré & Henriette Mercier) n1846-12-03 (B63f19 ind. Mat.) m1864-05-16 (M8f69v) Napoléon Gagné (vf Louise Henley, LM) SAM

Henriette (ép. Henriette Mercier) d1882-04-08 (S9f176) (79ans) SAM

Ida-M.-Ange-Brigitte (André & Aline Tremblay) n1965-01-24 (B14f106) SAM

Joseph (François & Marie Lemieux) n1879-06-21 (B50 f101v) SAM

Rolande-Katty (Camille & Violaine Lajoie) n 1976-01-11 (B7f436) CC

MORIN

Lauréat (Pierre & Diana Pelletier, Ste-Florence) m1969-10-11 (M8f107) Madeleine Vallée (Maurice & Louise-Anne Vallée) T

Louis-Philippe (Fernand & Diana Lévesque) n1975-02-08 (B..f100) ML

Magalie (Fernand & Diana Lévesque) n1973-08-24 (B..f72) ML

Malvina (Marcel & Marie Dupuis) m1875-01-19 (M2f122) Philias Vallée (Pierre & Elisa St-Laurent) SAM

Marcel (ép.Marie Dupuis) d1904-05-14 (S13 f162v) (93ans) SAM

Bernard-Miquél (Camille & Violaine Lajoie) n1970-03-31 (B13f66) CC

Nancy (Camille & Violaine Lajoie) n1968-02-11 (B12f357v) CC

Angélique-Nathalie (Camille & Violaine Lajoie) n1969-04-04 (B15f9) CC

Patrick (Fernand & Diana Lévesque) n1971-06-04 (B..f37) ML

Philomène (Honoré & Henriette Mercier) n1842-11-20 (B37f16 ind.Mat.) SAM

Philomène (Marcel & Marie Dupuis) n1863-11-02 (B76f59) d1865-02-01 (S2f83) (15ms) SAM

Robert (Joseph & Mathilde Belliveau) n1909-04-29 (B23f25v) CC m1959-01-17 M.Marthe-Sébastien Proulx, Hearst

Rosaire (Gérard & Annette Pearson, Ste-Rose-du-Dégelis) m1962-10-27 (M14f103v) Viviane Bonneau (Joseph & Anita Goupil) SM

MORIN

Rosalie (Honoré & Henriette Mercier) m1854-02-13 (M4f24v) Louis Roy (Henri & Elisabeth Dugas) SAM (CC)

Rose-de-Lima (Pierre & Geneviève Mimeault, ML) m1866-08-21 (M15f114) Jean-Baptiste Synnett (vf Rose-Délina Pelchat, SM) SAM d1874-07-21 (S..f82) (39ans) ML

Noëlla-Rose-Alida (Alfred & Geneviève Lavoie) n1910-01-14 (B6f37) CC

Virginie (Marcel & Marie Dupuis) n1847-07-27 (B66f34v) m1866-04-09 (M10f108v) Joseph Pelletier (Jean & Marcelline Dubé) d1885-10-10 (S31f285v) (38ans) SAM

Vitaline (Marcel & Marie Dupuis) n1852-05-18 (B34f6v) d1857-11-12 (S12f67v) (5ans) SAM

Alfred-Achille (Achille & Marguerite Lefrançois) n1863-02-10 (B11f49v) SAM

Achille (Michel & Sophie Poirier) m1860-08-07 (M8f8v) Marguerite Lefrançois (vve Jacques Dugas) SAM

Alfred (Dairi & Zoé Paradis) n1867-07-24 (B57f134) SAM

Angélique (Achille & Marguerite Lefrançois) n1868-06-07 (B30f144) SAM

David-Luc (Eddy & Marjolaine Desrosiers) n1975-07-12 (B..f107) ML

Edouard (Alphonse & M.Louise Brochu) m1973-05-11 (M..f63) Marjolaine Desrosiers (Philippe & Anna Lebrun) ML

Emile (Achille & Marguerite Lefrançois) n1866-07-15 (B41f112) SAM

MORISSET

MORNEAU

MORTVILLO

MORISSET

Georges-Napoléon (Achille & Marquerite Lefrançois) n1870-08-02 (B45f37v) SAM

Hilaire-Audina (Joseph & Sara Chouinard) n1868-07-31 (B36f38) CC

Illuminée (Achille & Marguerite Lefrançois) n1861-05-15 (B3f20v) SAM

Louise (ép. Johnny Raymond) d1914-10-22 (S37f120v) (70ans) SAM

Steeve (Jocelyn & Yvonne Carrier) n1970-03-13 (B29f95) SAM

Thomas-Eugène-Adhémar (François & Diana Trenblay) n1911-05-15 (B68f17) SAM

Ursule (Achille & Marguerite Lefrançois) n1864-06-13 (B53f70) d1868-07-11 (S12f146) (4ans) SAM

Vincent-Sébastien (Edouard & Marjolaine Desrosiers) n1973-12-14 (B..f65) ML

Marie dite Zoé (Dairi & Zoé Paradis) m1866-11-20 (M18f118) Rémi St-Pierre (vf Mathilde Gasse) SAM d1870-01-30 (S5f60) (21ans) CC

MORNEAU

Marie (Pierre & Victoria Pelletier) d1879-02-20 (S8f113v) CC

Pierre (vf Victoria Pelletier) m1879-07-15 (M10f124) Marcelline Dumont (David & Marcelline Desrosiers) CC

MORTVILLO

Eugène-Victor-Emmanuel (Nicolas & Julie Poulin) n1904-03-26 (B..f100) ML

MUISE pron. MIUSSE

Alice-Laura (Bélonie & Eva Monzérole) n1937-06-12 (B9f24v) LC

Aonyme (Philiias & Alice Richard)n..d1938-10-22 (B104 S24f16v) SAM (LC)

Elisabeth-Lona (Philiias & Alice Richard) n 1937-04-24 (B8f24) LC

Olivier-Ghislain (Bélonie & Eva Monzérole) n1940-05-30 (B77f88) LC m1969-05-31 Micheline Ranthier, St-Hyacinthe

Henri (Bélonie & Eva Monzérole) n1939-02-26 (B5f36v) SAM

Bélonie-Honoré (Jean & Octavie St-Coeur) m 1937-10-27 (M3f26v) Yvonne Pelletier (Félix & Marie St-Pierre) LC

Jacques (Robert-Ls & Huguette Gagnon) n1966-09-11 (B88f281) SAM

Jean-Baptiste-Gérard (Honoré & Yvonne Pelletier) n1942-01-01 (B1f58) LC

Jean-Baptiste (Adélard & Huguette Houle) n 1954-01-18 (B16f89v) SAM m1976-03-13 Line Tremblay, Christ-Roi Mtl

Madeleine (Robert & Huguette Gagnon) d1978-05-15 (S11f416) (7ans) SAM (Cap-Seize)

Jeanne-d'Arc (Philiias & Alice Richard) n1939-12-29 (B145f67) SAM m1959-08-08 Jean-Louis Gagnon, St-Elie Cté St-Maurice

Raymond (Adélard & Huguette Houle) n1956-12-03 (B194f265) SAM

Thadée (Narcisse & Clémentine St-Coeur)m1939-12-28 (M5f42) M.Anne-Valéda Hamel (Joseph & Alma Grégoire) LC



MUISE MULLER MURPHY MURE MURRAY MEURE

MUISE

Valmont (Jean & Octavie St-Coeur) d1945-12-11

(S48f123) (24ans) SAM

Yvonique-Jacqueline (Honoré & Yvonne Pelletier) n1938-10-21 (B15f33) LC m1960-07-02  
Maurice Lafrenière, Ste-Croix-de-Shawinigan

MULLER

Norman (Charles & Ellen Cole, Baugor, Danforth, Maine) m1918-06-26 (M11f231) Myra-Ellena Tuck (Léo & Ruth Milton) SM

MURPHY

Linda (Francis-Edouard & Lilian Laly Wear, Mtl) m1968-04-06 (M4f403) Valmont Daraïche (Gabriel & M. Laure Vallée) SAM

MURE

Jean (William & Adèle Lessard) n1855-05-29 (B24f38) SAM (Mat.)

MURRAY

Berthier (Léo & Célina Murray) d1942-07-21 (S23f176) (4ms) SAM

Gérard (Adrien & Marguerite Tremblay) m1979-07-20 (M14f139) Gisèle Landry (Adjutor & Ernestine Pelletier) CC

Viateur (Hector & Lucia Imbeault, St-Luc Mat.) m1969-12-20 (M38f73) Lucie Lepage (Egide & Berthe Fournier) SAM

MEURE (sic pour MURRAY)

Anonyme (Léon & Philomène Filion) n..d1878-10-17 (B21 S8f24) SM

Victoria (Léon & Philomène Filion, St-Octave-de-Métis) m1881-08-23 (M2f41) Joseph Jacques (Joseph & Zoé Banville) SM

MYERS

Arthur-Alex (John-Arthur & Irène Miville) n  
1963-10-23 (B28f17) R

John-Arthur (Exit & Anne-Olive Richard, Black-  
ville N.B. ) m1960-07-14 (M2f162v) Irène Mi-  
ville (Joseph & Angéline Therrien) T

Joachim-Stéphen-Porter (John-Arthur & Irène  
Miville) n1962-05-23 (B27f193) T

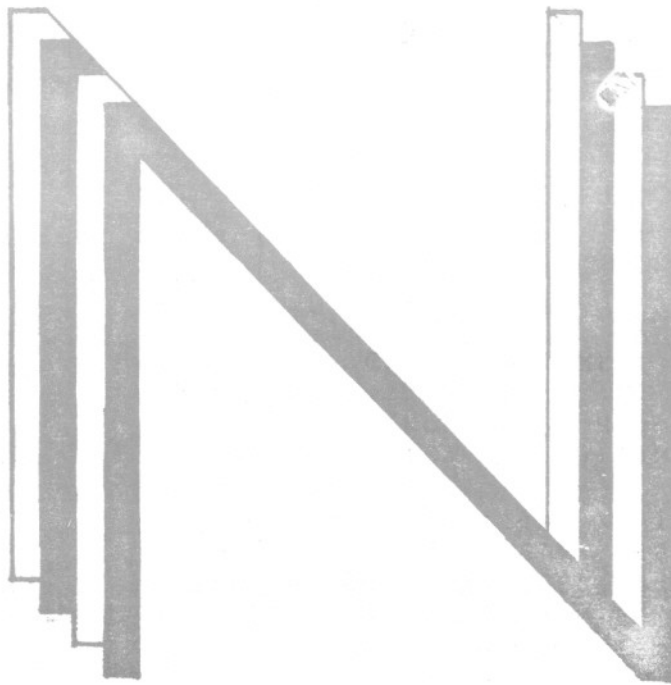

NADEAU NANTEL NADON NEDRON NICOLE

NADEAU

Georges (Honoré & Hermélie Chalifoux, St-

Cyrille-de-Chicoutimi) m1903-08-24 (M2f110) An-  
geline Chrétien (Jean-Bte & Adèle Miville) CC

Gustave (Joseph & Georgianna Gilbert, MJ) m  
1925-09-24 (M10f131v) M.Laure Pelletier (Jo-  
seph & Philomène Dumais) CC

Willie (Louis & Adéline Boutin) m1942-04-08  
(M..f..) M. Marthe Poirier (Maurice & Lèda  
Turbide) SCL

NANTEL

Laurette (Arthur & Prudenciana Cyr) m1937-12-  
30 (M6f28v) Hector Lavoie (Horace & Azilda  
Dumont) LC

NADON

Raoul (..) m1933-04-27 (M2f6v) Rose-Alma  
Tremblay (..) LC

NEDRON

Mary-Ann (ép. Michaël Birmingham) d1874-12-01  
(S2f120v) (21ans) SAM

NICOLE

Arthur-Edmond (Eugène & Louise Gaudreau) n  
1885-01-21 (B59f279v) SAM

Eugène (Thomas & Azilda Dumas, St-Thomas-de-  
Montmagny) m1885-05-12 (M4f275) Louise Gau-  
dreau (Louis & Anastasie Joncas) SAM

Eugène-Louis-Philippe (Eugène & Louise Gau-  
dreau) n1886-05-21 (B31f301) d1886-08-14 (S15  
f306v) (3ms) SAM

Louis-Philippe (Eugène & M.Louise Gaudreau)  
n1887-11-18 (B88f22v) SAM

NICOLE

René-Richard (Mêville & Emilienne Perreault, Allemagne) m1976-12-18 (M14f42) Marguerite Ross (Raymond & M. Louise Therrien) T

NIQUETTE

Adéline (vf Georges Brisebois) d1969-07-12 (S20f22) (60ans) SAM

NOEL

Claudine (Jean-Paul & Berthe Curadeau) n1954-11-17 (B63f244) SM m1986-10-25 Michel Aubut, RAR

Etienne (Philiias & Mélanie Guénard, SPA) m 1951-06-20 (M4f170) Julienne Tanguay (Napoléon & Rose-Délima Vallée) SOA

Gilles (Wilfrid & Célestine Chiasson, Champ-plain) m1961-06-24 (M9f174) Monique Miville (Emilien & Adrienne Beaulieu) CC

Jean-Guy (Etienne & Julienne Tanguay) n1955-07-08 (B117f181) SAM

Jean-Paul (Onias & Albine Després, RAR) m1954-01-19 (M2f212) Berthe Curadeau (Alfred & Laura Laflamme) SM (GM)

Jean (Marcel & Emma Desrapes) d1979-11-14 (S35f78) (60ans) SAM

Joseph (Etienne & Juliette Tanguay) n1956-06-27 (B106f236) d1956-06-29 (S27f236) (3jrs) SAM

Lise-Geneviève (Gilles & Monique Miville) n 1965-05-29 (B51f287v) CC

Mario (Jean-Paul & Aimée-Berthe Curadeau) n 1960-01-20 (B4f67) SM m.. Sylvie Samson, RAR

Rita-Nathalie (Gilles & Monique Miville) n 1964-04-07 (B26f257) CC

NOLET NORMAND

NOLET

Solidages (Clement & Jeanne Lauzier) m1973-09-21 (M16f178) Pierre Ross (Léon & Marguerite Lèvesque) T

NORMAND

André (Fabien & M.Ange Savard) n1942-03-26 (B9f94) m1968-10-05 (M10f93v) Jeanne-Aimée Miville (Louis & Yvonne Therrien) (vve Albert Collin) T

Charles (Louis & Mathilde Lavoie, MS) m1946-10-19(M14f232v) Jeanne Robinson (Eusèbe & Ernestine Lizotte) SM d1967-11-17 (S6f39) (80ans) MS

Clarence (Joseph & Anna Briand, Cap-aux-Os) m1938-10-03 (M2f20) Julie Auclair (Henri & Marie Bernatchez) RC

Rolande-Clarisse (Clarence & Julie Auclair) n1953-04-20 (B4f96) m1974-04-27(M1f173v) Sabin Chenel (Alfred & Yvette Gaumont, B.-Comeau)RC

Dan (Laurent & Hélène Ouellet) n1972-06-27 (B4f167) RC

David (Laurent & Hélène Ouellet) n1977-05-08 (B..f131) ML

Fabien (Joseph & Annie Briand, Cap-aux-Os) m1941-10-20 (M13f89) M.Ange Savard (Antonio & Elise Ouellet) d1970-08-10 (S6f120v) (55ans)T

Fabienne (Fabien & M.Ange Savard) d1945-11-06 (Swwf167v) (4ans) T

Gilberte (Charles & Jeanne Robinson)n1952-05-03(B10f104v)MS m1972-08-05 Clément Smith, Gas.

Hervé-J.-Mario (Fabien & M.Ange Savard)n1947-04-24 (B27f10v) T

NORMAND

Irène (Charles & Jeanne Robinson) n1948-12-15  
(B23f76) MS

Jean-Claude (Fabien & M.Ange Savard) n1944-  
08-17 (B41f41) T m1973-06-30 Vivianne Bisson,  
Immaculée-Conception Mtl

Jean-Paul (Charles & Jeanne Robinson) n1951-  
02-21 (B8f94v) MS m1976-09-25 Antoinette Ga-  
gnon, Hauterive

Jeanne-Fabienne (Fabien & M.Ange Savard) n  
1943-04-07 (B32f200) SAM (T)

Julie (Réjean & Renée Brisebois) n1969-10-10  
(B11f62) MS

Katia-Nadine (Roger-René & Charlotte Clou-  
tier) n1969-08-05 (B5f54) MSP

Lucien-Roland dit Laurent (Clarence & Julie  
Auclair) n1940-03-09 (B2f28v) RC m1971-05-01  
(M2f58) Hélène Ouellet (Jean-Bte & Blandine  
Rioux) MSP

Laurent (Fabien & M.Ange Savard) n1948-08-27  
(B50f38v) d1949-04-20 (S4f51) (7ms) T

Pauline-Lina (Clarence & Julie Auclair) n1950-  
07-09 (B7f83v) m1969-11-22 (M2f158v) Raynald  
Miville (Chs-Edouard & Jeanne Miville) RC

Nadine (Réjean & Renée Brisebois) n1976-03-15  
(B1f181) RC

Nancy (René & Docile Therrien) n1974-07-07  
(B10f121) MS

Julien-Paul-Emile (Clarence & Julie Auclair)  
n1939-02-01 (B3f22v) RC

M.Reine (Chs & Jeanne Robinson) d1954-01-02  
(S1f120) (5ans) MS

NORMAND NORRIS NOSTACHE NUCIO

NORMAND

Henri-Réjean (Clarence & Julie Auclair) n1941-

05-23 (B7f34v) RC m1968-08-10 (M5f46) M.Renée  
Brisebois (Roland & Théodora Dion) MS

Julie-Réjeanne (Clarence & Julie Auclair) n  
1946-01-08 (B1f57v) m1965-12-29 (M1f149v)  
Arsène Robinson (Ernest & M.Anne Robinson) RC

Renaud (Fabien & M.Ange Savard) n1945-10-19  
(B55f167) T

Pierre-René (Clarence & Julie Auclair) n1943-  
12-28 (B1f48) RC m1973-09-08 (M9f110) Docile  
Therrien (Nicol & M.Anne Clavet) MS

Anne-Renée (René & Docile Therrien) n1975-09-  
09 (B3f134) MS

Roger (Roger H. & Olga Rousseau) m1967-08-07 (M2  
F46v) Charlotte Cloutier (Amédée & Jeannette  
Coulombe) d1971-12-24 (S6f63) (33ans) MSP

Samuel (Laurent & Hélène Ouellet) n1983-11-04  
(B..f233) ML

Solanges (Charles & Jeanne Robinson) n1947-  
11-07 (B22f67) MS m1968-08-17 Anicet Dunn, Mtl

Yan (René & Docile Therrien) n1977-11-01 (B10  
f158) MS

NORRIS

Michaël (Henri & Mary Lawrence) m1946-10-26  
(M44f165v) Margaret Clothilda Côté (Emile &  
Malvina Roy) CC

NOSTACHE

Anne (ép. Jacques Jacquet) d1791-.. (S..f30)  
(35ans) SAM

NUCIO

Baldasare (Joseph & Campoise Maricontenise)  
Mtl m1967-08-14 (M24f345) Jovette Lévesque  
(Oscar & Desneiges Pelletier) SAM

# TOME 7

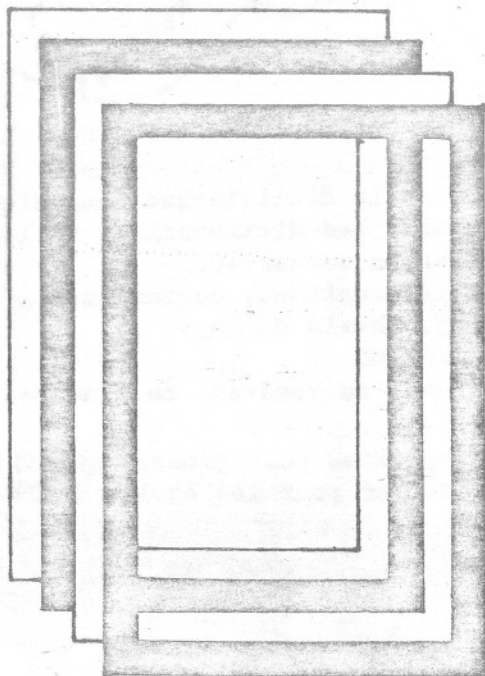



# BIBLIOTHÈQUE GASPÉSIENNE INC.

---



Les relieurs de la Bibliothèque Gaspésienne vous offrent de réparer les dictionnaires et livres usagés que vous aimeriez conserver.  
Pour plus d'informations, communiquez avec nous au 763-7871, 675, Chemin du Roy  
C.P. 1192, G2O 2G0  
Ouverte du lundi au vendredi de 9 heures à 17 heures.

N.B. Prix spéciaux pour grosses quantités, en particulier pour les écoles de la région.



O'CONNELL O'CONNOR OLIVIER O'NEIL OTIS

O'CONNELL

Christal-Darlene-Margaret (Peter & Joyce Dewar) n1961-10-03 (B21f486) SAM (Ont.)

Patrick-Cooper (Peter & Joyce Dewar) n1965-08-24 (B22f486) SAM (Ont.)

O'CONNOR

Thomas (vf Véronique Samson) m1945-09-05 (M..f112) Marie Thibault (Grégoire & Joséphine Gagnon) ML

OLIVIER

Guy (Jean-Ls & Rolande Lavigne, Sherbrooke) m 1975-09-13 (M4f83) Roseline Coulombe (Laurent & Antoinette Mercier) MSP

O'NEIL

Rose-Jacqueline (Xavier & Aurore Villemaire) n1984-03-03 (B..f232) SM

OTIS

Alice-Adriana (Josué & Délima Sergerie) n1896-09-20 (B48f40v) CC m1920-04-19 Alexandre McDonald, St-Georges Manchester

Albert (Josué & Délima Sergerie) d1897-04-01 (S4f49v) (14ans) CC

Albertine (Josué & Délima Sergerie) n1880-10-31 (B77f149) m1899-07-24 (M7f28v) François Pelletier (Marcel & Malvina Leclerc) d1909-01-05 (S1f19v) (28ans) CC

Anaïse (Josué & Délima Sergerie) n1888-04-14 (B22f93) d1905-06-16 (S13f149v) (17ans) CC

André-Eugène (Eugène & Philomène Pouliot, Causapscal) m1924-09-11 (M14f107v) Claudine St-Pierre (Alfred & Mérance Boucher) CC

OTIS

Antoine (Antonin & Albertine Vallée) n1912-08-24 (B51f81v) CC m1945-06-30 Lucrece Roch, St-Herménégilde Mtl

Antoinette (Josué & Délina Sergerie)n1886-06-21 (B30f64v) d1904-12-14 (S36f141) (17ans) CC

Antonio (ép.Amanda Pelletier) d1960-07-16(S27f152) (60ans) CC

Louis-J.-Antonin (Josué & Délina Sergerie) n 1884-08-19 (B38f27) m1908-09-22 (M10f15v) Albertine Vallée (Victor & Thérèse Barriault) d1916-06-24 (S8f160) (31ans) CC

Aurore (David & Emérence Santerre) (ép.Antoine St-Gelais) d1979-10-13 (S26f71) (91ans)SAM

Jeanne-Céline (Antonio & Amanda Pelletier) m 1947-05-10 (M4f179) Marc Landry (Louis & Alphéda Côté) CC

Charles-Robert (Josué & Délina Sergerie) n 1891-12-07 (B70f151v) d1891-12-19 (S13f151v) (12jrs) CC

Delphine (Josué & Délina Sergerie) n1879-09-22 (B87f128v) d1880-11-09 (S39f149v) (13ms)CC

Denis (Maurice & Yvette Grant, SF) m1970-08-29 (M24f98) Lucie Ouellet (Marcien & Georgette Ross) CC

Ernest (Albert & Catherine Chassé, SF) m1919-09-08 (M15f241) Lauretta Gaudreau (vve Elvide Parent) CC

M.Anne-Eugénie (Josué & Délina Sergerie) n 1890-03-06 (B12f124v) CC

François (Hyppolite & Geneviève Tremblay) n 1868-06-01 (B..f6) ML

Mario-François (Mario & Lisette Roy) n1972-10-13 (B55f234) CC

M.Louise-Géraldine (Josué & Délina Sergerie) n1894-09-25 (B46f11) CC

Germaine (Antonin & Albertine Vallée) n1914-09-07(B49f123) CC m1939-08-02 Benoit Roch,Mtl

Hector (Ludger & M.Anne St-Amand) m1929-07-24 (B12f47) Ida Vaillancourt (Napoléon & Angélique Pelletier) SAM

Josué (Jean & Obéline Lauzier) m1878-11-19 (M16f107) Délina Sergerie (Ambroise & Albine Bélanger) d1909-02-28 (S6f23) (57ans) CC

Léonie (Josué & Délina Sergerie) n1899-01-23 (B5f18) d1899-10-01 (S17f33) (8ms) CC

Lionel (Antonin & Albertine Vallée) n1909-07-21(B42f29) CC m1937-07-24 Juliette St-Pierre, Ste-Catherine Mtl

Louis (Hyppolite & Geneviève Tremblay) d1868-10-22 (S..f10) (4ans) ML

Mai-Amanda (Antonio & Amanda Pelletier)n1928-05-31(B64f204v) CC m1951-07-21 Aurèle Landry, St-Louis-de-France Mtl

Mario (Stanislas & Elise Desrosiers,St-Jérôme Mat.) Lisette Roy (Samuel & Odile Landry) CC

Marthe-Darie (Antonio & Amanda Pelletier) n 1929-12-23 (B123f248v) m1958-09-06 (M16f102) Edouard Sergerie (Télesphore & Alméria Isabelle) CC

Norbert (Josué & Délina Sergerie)n1882-11-15 (B58f178v) CC

OTIS OUELLET

OTIS

Octave-Herman (Cyrille & Adèle Lamontagne)  
1891-02-20 (B10f138v) CC

Robert-Charles (Josué & Délina Sergerie) n  
1891-12-07 (B69f151v) d1891-12-23 (S14f152)  
(16jrs) CC

Rose-Anna (Josué & Délina Sergerie) n1892-11-  
12 (B49f166v) CC

Solanges-Georgette (Georges & Irène Heppel)  
n1940-11-09 (B14f12v) MS m1963-08-02 Denis  
Bouchard, Trois-Rivières

OUELLET

Ada (Charles & Agnès Tremblay) n1870-05-17  
(B31f65v) CC

Adèle (Napoléon & Philomène Dion) n1889-07-18  
(B34f112v) CC

M. Ange-Adèle dite Adélaidé (Alexandre & Geor-  
gina Lefrançois) n1887-03-08 (B15f77) CC

Adélard (Napoléon & Dérelda Beaulieu, T.-Pis-  
toles) m1928-05-29 (M10f204) CC

Adèle (Louis & Marguerite Vallée) m1874-01-26  
(M..f77) Thomas Mercier (Pierre & Zoé Bernat-  
chez) d1890-05-18 (S..f37) (37ans) ML

Adèle (Paul & Félicité Ross) n1861-11-..(B33  
f36v) (vve Joseph Lévesque) d1944-09-22 (S3  
f81v) (83ans) LC

Adèle (Joseph & Delvina Miville) n1896-08-09  
(B45f233) m1912-01-10 (M1f36) Darias Servant  
(Ferdinand & Céline Langlais) SAM 2è m1921-  
11-15 (M9f85v) Arthur St-Laurent (Alfred &  
Régina Servant) T



Ouellet Germaine  
 f. Adh mar & B. Chenel  
 n1943-11-10  
 CC



Ouellet Caroline  
 f. Adh mar & B. Chenel  
 n1946-09-08  
 CC



Ouellet Jean-Marc  
 f. Adh mar & B. Chenel  
 n1947-12-16  
 CC



Ouellet Diane  
 f. Adh mar & B. Chenel  
 n1949-10-15  
 CC



Ouellet Normand  
 f. Adh mar & B. Chenel  
 n1951-08-29  
 CC



Ouellet Gilles  
 f. Adh mar & B. Chenel  
 n1953-02-13  
 CC



Mercier Marie  
d1948-04-01 A71  
MSP



Duelllet Estelle  
ép. Ernest Sergerie  
d1975-09-26 A61  
CC



Duelllet Elmire  
ép. Albert Charest  
d1973-02-11 A77  
SAM

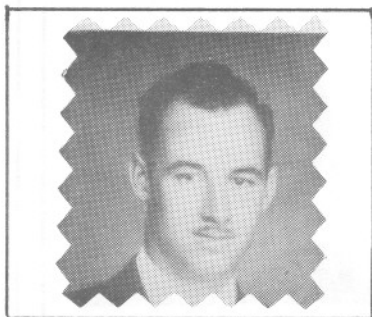

Duelllet Gérard  
ép. Mariette Vallée  
d1970-04-29 A46  
Rimouski



Duelllet Emilie  
ép. Charles Breton  
d1978-02-28 A85  
T

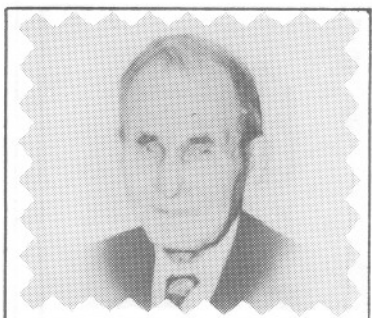

Duelllet Hyppolite  
ép. Lumina Bernier  
d1970-02-21 A94

OUELLET

Charles-Adh mar (Alexandre & Georgiana Lefran ois) n1894-09-01 (B40f10) CC

Adh mar (Ludger & Dina St-Laurent) n1918-12-02 (B87f219) CC

Adrien (Georges & Yvonne Mercier) n1937-01-02 (B..f86) m1966-10-29(M..f175) Huguette Robinson (Ernest & Maria Robinson) ML

Adrien (Ludger & Marcienne Pelletier) m1937-08-24 (M14f14v) Marguerite B chard (Camille & Genevi ve Marin) d1969-08-31(S20f39)(69ans)CC

Aim e-Anastasie (Alexis & Rosalie Bernatchez) n1893-10-05 (B..f69) d1894-12-13 (S..f82) (14ms) ML

Georges-Alain (Georges & Genevra Synnett) n1949-05-05 (B22f56) SM m1981-07-10 (M..f195) Caroline B langer (Jean-Paul & Huguette Bernier) ML

Jean-Paul-Alain (Charles & Madeleine B rub ) n1949-06-23 (B21f151v) SOA m1971-07-24 Jos e Valenti, Forestville

Alain (Chs-Emile & Reina Synnett) n1955-01-16 (B..f34) ML m1974-06-15 Francine Boivin, St-Vital Mtl

Alain (Jean-Claude & Aline Bernatchez) n1964-03-07 (B3f188v) MS

Jean-Baptiste-Albert (Louis & Marguerite Vall e) n1867-10-15 (B..f1) m1894-07-16 (M..f78) Flore Gagn  (Prudent & Marguerite Aupin) d1952-08-20 (S..f5) (84ans) ML

Louis-Albert (Alexis & Oz lia Bernatchez) n1889-08-16 (B..f28) ML m1913-11-04 Rosanna Lamontagne, St-Camille-de-Bellechasse d1974-08-17 (S5f77v) (85ans) MSP



QUELLET

Albert (Johnny & Alphonsine Vallée) n1927-01-16 (B3f13) T m1946-11-12 (M15f187v) Juliette Chartier (Ulric & Léa Labrie) SAM

Berthe dite Alberte (Ludger & Dina St-Laurent) n1911-06-10 (B30f59) m1928-11-07 (M22f217v) Wilfrid Levasseur (Ls & Délia Pelletier, SAM) CC

M. Anne-Albertine (Fortunat & Emma Pelletier) n1887-02-23 (B10f76v) d1887-04-21 (S6f78v) (2ms) CC

Albertine (Ls & Marie Gagné) n1900-04-25 (B29f58v) SAM m1919-12-30 Cyrille McDonald, Rim.

Alexandra-Rita-Amélie (Bernard & Denise Soucy) n1985-10-21 (B51f50) CC

Alexandre (Joseph & Tharcienne Lévesque) m 1880-08-11 (M5f146) Georgiana Lefrançois (Jules & Marcelline Labrie) d1947-03-06 (S3f174v) (89ans) CC

Alexandre (Paul & Félicité Ross) n1868-10-10 (B40f40) (vf Eliza Rivard) CC 2è m1942-10-28 (M9f67) Marie Beaulieu (Joseph & Gracieuse Gagné) (vve Louis Isabelle) d1954-03-30 (S1f157v) (85ans) LC

Alexandre (vf M. Anne Coulombe) m1960-11-03 (M20f158v) Léontine Therrien (vve Alphonse Beaulieu) d1968-09-11 (S24f372v) (88ans) CC

Alexandre (Ludger & Dina St-Laurent) n1915-02-18 (B8f130) CC

Alexandre (Benoit & Ginette Géhu) n1981-03-29 (B2f107v) MSP

Alexis (Ls & Marguerite Vallée) m1883-11-19 (M..f196) Ozélie Bernatchez (Ls & Marcelline Gendreau) d1937-12-15 (S..f115) (80ans) ML

OUELLET

Alfred (Charles & Eugénie Vallée) n1910-12-08  
(B98f375) SAM d1931-11-07 (S18f82v) (20ans) T

Alice-Aurélie (Alexis & Ozélie Bernatchez) n  
1890-09-14 (B..f41) ML

Alice (Joseph & Emérentienne Pelletier) n1931-  
06-23 (B64f103v) SAM m1952-08-23 (M5f108v)  
Roméo Vallée (Edmond & M.Anne Miville) T

M.Andrée-Aliette (Joseph & M.Laure Lévesque)  
n1938-01-21 (B7f286) SBL

Aline-Gilberte (François & Lucinda Robinson)  
n1920-11-15 (B..f208) m1940-06-19 (M..f..)  
Alphonse-Clément Mercier (vf Marie Marin) ML

Renée-Aline (Lionel & Laura St-Pierre) n1942-  
05-05 (B13f61v) LC

Almina (Epiphane & Agnès Tremblay) n1877-12-  
02 (B84f86v) CC

Wilfrid-Alphée (Fortunat & Marie Pelletier) n  
1899-03-29 (B18f21v) d1954-2-03 (S40f204) (55  
ans) CC

Alphonse (Jean & Adénise Gallant) n1872-02-11  
(B10f63) SAM

Alphonse-Norbert (Fortunat & Marie Pelletier)  
n1888-03-01 (B15f91v) d1892-12-30 (S1f170v)  
(5ans) CC

Cyprien-Alphonse (Alexandre & Georgiana Le-  
françois) n1891-02-22 (B12f138v) CC

Alphonsine-Malvina (François & Lucinda Robin-  
son) n1912-04-11(B..f83) m1931-09-28(M..f220)  
Roméo Emond (Ernest & Angéline Cloutier) ML

Alvine (Alexis & Azélie Bernatchez) n1898-02-  
02 (B..f15) ML

OUELLET

M. Blanche-Alvine (Fortunat & Marie Pelletier)  
n1901-04-30 (B26f62) m1925-08-26 (M7f129) Félix Sergerie (vf Rose-Alma Côté) d1985-03-20  
(S6f261) (83ans) CC

Alvine (Charles & Eugénie Vallée) n1914-09-18  
(B95f117v) SAM d1925-07-18 (S15f161v)(10ans)T

Aline-Emilienne dite Alvine (Emile & Diana  
Gaudreau) n1937-11-27 (B78f168v) d1938-01-01  
(S1f172v) (1ms) CC

Amanda (Paul & Félicité Ross) n1872-06-21  
(B22f89v) CC

Amanda (Herménégilde & Emilie Collin) n1902-  
04-14(B29f103)SAM d1918-10-31(S19f32)(16ans)T

Edmond-Amédée (Alexis & Azélia Bernatchez) n  
1902-11-12 (B..f76) m1931-04-15(M..f204) Béa-  
trice-Lucille Mercier (Désiré & Marie Clou-  
tier) ML

André (Chs-Edouard & Pamela Labrie) n1936-04-  
22 (B22f155) m1958-05-17 (M1f228v) Mariette  
Dupuis (Armand & Olivine Labrie) T

André (Zéphirin & M. Claire Mercier) n1962-04-  
24 (B3f32) MSP

André Coulombe dit Ouellet (Lionel & Cécile  
Campion n1962-04-24 (B A3f116) LM

Cécile-Andrée (Léonidas & Evelyne Fournier)  
n1938-03-08 (B7f23) m1960-07-02 (M1f68v) Ma-  
rino Tomer (Amédéo & Lucia Gaspari, Mtl) SOA

Angèle (Antoine & Louise Fournier) n1878-05-  
30 (B12f22) m1897-02-23 (M1f87v) Johnny Bon-  
neau (Elzéar & Marie Caron) SM

Angèle (Arsène & M. Anne Gagné) n1954-08-15  
(B23f124v) MS m1975-07-12 Wilbrod Létourneau,  
Murdochville

OUELLET

Francesca-Annick (... & Renée Ouellet) n1976-10-23 (B58f499) CC

Marthe-Anita (Benoit & Anita Lavoie) n1927-04-27 (B29f169v) m1948-06-09 (M4f211v) Claude Gagné (Léonidas & Maria Laflamme) CC

Yvonne-Anita (Georges & Yvonne Mercier) n1929-03-04 (B..f134) m1951-08-01 (M..f213) Auguste Bernatchez (Ludovic & Alma Mignault) ML

M. Anna (Joseph & Delima Miville) n1903-03-10 (B15f128) d1920-03-28 (S9f56) (18ans) T

Anne-Yvonne (Alexis & Zélia Bernatchez) n1899-07-26 (B..f33) d1900-05-10 (S..f43) (9ms) ML

Anne-Rose-Anna (Prime & Rose-Anna Robinson) n1913-03-03 (B..f98) ML

Annette (Fortunat & Marie Pelletier) n1907-10-25 (B58f194) d1926-01-02 (S1f137v) (18ans) CC

Annette (Georges & Yvonne Mercier) n1938-03-24 (B..f121) ML

Annette (Wallace & Eugénie Martin) m1964-09-26 (M1f120) Paul-Marie Bonneau (Onias & Florida Coulombe) SM

France-Annie (Francis & Michèle Barriault) n1966-12-18 (B83f326) CC

Annie (Daniel & Monique Mercier) n1982-05-07 (B5f111v) MSP

Anonyme (Alexandre & Georgiana Lefrançois) n.. d1900-02-21 (S5f39v) CC jumeau

Anonyme (Alexandre & Georgiana Lefrançois) n.. d1900-02-21 (S6f39v) CC jumeau

OUELLET

Anonyme (Antoine & M.Louise Fournier)n.d1875-07-19 (B11 S4f5) SM

Anonyme (Charles & Eugénie Vallée)n..d1925-10-24 (B71 S27f167) T

Anonyme (Chs-Auguste & Lily Lemieux)n..d1958-02-10 (B18 S8f88) CC

Anonyme (Chs-Auguste & Lily Lemieux)n..d1964-07-27 (B54 S11f264v) CC

Anonyme (Emile & Anna Labrie)n..d1923-12-11 (S30f75) T

Anonyme (Hubert & Antonia Dupuis)n..d1914-09-02 (B48 S16f123) CC

Anonyme (Hubert & Antoinette Dupuis)n..d1923-12-19 (B105 S49f92) CC

Anonyme (Joseph & Délima Miville)n..d1887-09-25 (B79 S20v) SAM

Anonyme (Roger & Annette Rioux)n..d1952-01-21 (B17 S1f97v) CC

Anonyme (Roland & Blanche Perreault)n..d1944-10-06 (S25f99) CC

Anonyme (Thomas & Flore Maloney)n.d..enr1895-06-07 (S19f199v) SAM

Anonyme (Thomas & Flore Maloney)n..d1898-06-22 (S22f16) SAM

Anonyme (Wilfrid & Emilia Fournier)n..d..enr1926-05-28 (B14 S5f82) SM

Anonyme (Zéphirin & M.Claire Mercier)n.d1961-01-03 (S1f28) MSP

OUELLET

Anselme (Louis & Marie Gagné) n1895-10-26  
(B83f212v) SAM

Anselme (Louis & Marie Gagné) n1905-12-07 (B  
130f217)SAM m1933-05-03 Yvonne Morisseet, Rim.

Antoine (Antoine & Angèle Labrie) m1867-01-14  
(M2f123v) M.Louise Fournier (Octave & M.Louise  
Couture) SAM d1921-06-03 (S9f28) (88ans)SM

Antoine-Ernest (Jean & Adénis Gallant) n1865-  
09-02 (B48f94v) SAM

Antoine (Antoine & Louise Fournier) n1868-01-  
08 (B..f4) ML

Antoine (Alexandre & Georgina Lefrançois) n  
1885-02-01 (B8f37) d1885-02-22 (S7f39)(1ms)CC

Antoinette (Antoine & M.Louise Fournier) n  
1869-08-09 (B..f21) ML m1889-08-13 (M2f68v)  
Charlos Blanchette (vf Elisabeth Fournier) SM

Antoinette (Hubert & Adélia Lemieux) m1914-  
06-30 (M3f118v) Damase Dumont (Paul & Marie  
Bérubé) d1984-05-01 (S12f242) (86ans) CC

Pierre-Marie-Antonio (Prime & Rose-Anna Ro-  
binson) n1916-01-16 (B..f134) ML m1954-06-26  
(M4f7) Laurette Leclerc (Eugène & Alvénia  
Chrétien) SOA d1976-10-17 (S2f88v) (60ans)MSP

Appoline (ép.Olivier Labrie) d1864-02-13 (S1  
f65) (38ans) SAM

Louis-Charles-Armand (Alexandre & Georgina  
Lefrançois) n1892-03-03 (B10f155) CC m1920-  
07-05 M.Louise Cadieux, New-Bedfort

Valmont-Armand (Amédée & Lucille Mercier) n  
1932-02-09 (B..f232) m1975-07-26 (M..f106)  
Thérèse Lemieux (Cléophas & M.Louise Gagné)ML

OUELLET

Armand-Roland (Roland & Blanche Perreault) n  
1941-03-16 (B21f5v) d1960-05-07 (S16f146)  
(19ans) CC

Armande (Amédée & Lucille Mercier) n1934-01-  
02 (B..f18) ML m1962-08-11 (M1f33v) Ghislain  
Chenel (Léon & Alvinia Lefrançois) MSP

Arthur (Ferdinand & Marie Pelletier) n1890-  
11-08 (B52f134v) CC

Augustin (Paul & Félicité Ross) n1863-11-20  
(B90f60v) d..enr1865-10-15 (S12f10) (4ms) CC

Aurèle (René & Aurélie Lemieux) n1970-09-28  
(B4f57) MSP

Aurélie (Joseph & Emérentienne Pelletier) n  
1929-04-03(B33f34v)T m1947-10-29(M16f23v)Joa-  
chim Vallée (Ephrem & Appoline St-Laurent)SAM

Aurore (Georges & Clémentine Lapointe) n1923-  
01-11 (B..f232) ML m1952-06-25 Conrad Lavoie,  
St-Joseph Québec

Aurore (Joseph & Amanda St-Laurent) n1923-08-  
28 (B58f118) m1941-09-10 (M122f87) Raoul Mi-  
ville (François & M.Anne Vallée) T

Benoit (ép.Anita Lavoie) d1966-10-03 (S22  
f3211) (63ans) CC

Antoine-Benoit (Georges & Yvonne Mercier) n  
1933-01-30 (B..f263) m1959-09-26 (M..f95)  
Brigitte Thibault (Henri & Elise Leclerc) ML

Bernadette (Alexandre & Georgina Lefrançois)  
n1883-09-29 (B43f13) d1884-09-16 (S10f28)  
(1an) CC

Anne-Bernadette (Joseph & Louise Bernatchez)  
n1899-10-26 (B..f36) m1917-10-23 (M..f159)  
Alphonse Cloutier (Prudent & Joséphine Ber-  
natchez) ML d1980-09-13 (S2f104) (80ans) MSP

OUELLET

Bernadette (Wilfrid & Emilie Fournier) n1922-04-29 (B7f38) SM m1955-01-29 (M1f104) Antoine Rioux (vf Amanda Vallée) d1973-12-30 (S1f184) (51ans) SAM

Bernard (Gérard & Aurore Chrétien) n1952-08-26 (B98f117v) m1975-06-21 (M6f388) Colette-Denise Soucy (Clément & Colette Chrétien) CC

Marc-Bernard (Jean & Françoise Aufrère) n1966-07-01 (B54f314v) CC

Berthe-Antoinette dite Bertha (Albert & Rose-Anna Lamontagne) n1914-10-07 (B..f119) m1950-08-26 (M..f200) Adélarde Coulombe (Adélarde & Corinne Cloutier) ML

Bertrand (Raynald & Lucie Lapointe) n1964-09-21 (B..f154) ML

Blanche-Auréliette (Thomas & Flore Maloney) n1884-10-20 (B73f258) SAM

Blanche (Prime & Rose-Anna Robinson) n1923-04-28 (B..f235) ML

Bruno (Phydime & Yolande Laflamme) n1959-07-01 (B6f21v) MSP

M.Rose-Carmelle (Roland & Blanche Perreault) n1955-10-08 (B124f239) CC m1975-10-04 Denis Sergerie, St-Maxime-de-Laval

Pierrette-Carmen (Etienne & Gabrielle Mercier) n1947-06-09 (B..f151) ML m1975-04-19 (M1f79v) Alain Laflamme (Oliva & Alice Darafche, GM) MSP

Caroline-Madone (Adhémar & Blanche Chenel) n1946-09-08 (B101f159) m1972-08-26 (M23f222) Clément Pelletier (Chs-Edouard & Evelina Dupuis) CC



QUELLET

Caroline (Patrice & Isabelle Lepage) n1972-07-08 (B64f330) SAM

Cécile (François & Lucinda Robinson) n1916-01-17 (B..f135) d1916-09-07 (S..f142) (8ms)ML

Cécile (Wilfrid & Emilia Fournier) n1924-02-08 (B5f55v) m1941-09-03 (M7f147v) Arthur-Moïse Boucher (Arthur & Alma Boucher) SM

Cécile (Lionel & Laura St-Pierre) n1939-03-26 (B8f37) LC m1962-08-25 Maurice Essiambre, St-Jacques Portage-du-Fort Pembroke

Cécile (Joseph & M.Laure Lévesque) n1940-11-29 (B3f2v) SBL m1959-02-02 Yvan Ross, Baie-Comeau

Céline (Edouard & Malvina Servant) n1893-11-22 (B76f156v) SAM

Céline (Zéphirin & M.Claire Mercier) n1962-04-24 (B4f32) MSP

Charles-Eutrope (Jean & Arthémise Gallant) n1867-09-17 (B..f1) ML

Charles (Edouard & Philomène Labrie) n1868-07-10 (B36f146) m1909-07-06 (M11f329v) Eugénie Vallée (Jean-Baptiste & Rachelle Dugas) SAM d1954-02-17 (S7f151) (86ans) T

Charles (Herménégilde & Emilie Collin) m1933-02-27 (M2f66v) Rosée Gaudreau (Wilfrid & Euphémie St-Laurent) CC

Charles (Prime & Rose-Anna Robinson) n1911-01-07 (B..f61) ML m1939-07-04 (M5f37) Madeleine Bérubé (Jean-Baptiste & Rosalie Bélanger) SOA

Charles-Auguste (Hubert & Antonia Dupuis) n1921-12-04 (B106f43v) m1947-07-10 (M11f185) Lily Lemieux (Félix & M.Ange Pelletier) CC

OUELLET

Charles-Auguste (Joseph & Yvonne Fortin) n  
1944-04-03(B15f..) d1944-09-22(S9f143v)(4ms)T

Charles-Edouard (Thomas & Flore Maloney) n  
1893-06-15 (B39f146) SAM (LM)

Charles-Edouard (Jean & Alphonsine Vallée) n  
1915-10-06 (B118f154) SAM m1938-01-05(M1f24v)  
Paméla Labrie (Louis & Adéla Vallée) T

Charles-Emile (Chs & Rose Gaudreau) n934-03-  
21 (B18f134) T m1952-09-18 (M..f7) Reina  
Synnett (Eloi & M.Anne Blanchette) ML

Charline (Lucien & Lucette Dion) n1962-11-11  
(B22f182) MS

Brigitte-Charlotte (Chs-Auguste & Lily Le-  
mieux) n1959-02-05 (B20f115) m1980-07-18  
(M13f200) Francis Gaumont (Georges-Henri &  
Augustine Vallée) CC

Christian (Arsène & M.Anne Gagné) n1957-04-10  
(B12f150v) MS

Christian-Emmanuel (André & Mariette Dupuis)  
n1959-04-19 (B23f242) T

Christine (Louis & Marguerite Vallée) n1859-  
10-05 (B20f4v) SAM m1879-09-16 (M..f145) Ju-  
les Dupuis (François & Joséphine Leblond) ML

Cindy-Sylvie-Louise (Mario & Louise Lajoie)  
n1985-03-02 (B15f32) CC

M.Claire-Angèle (Aimé & Hélène Boudreau) n  
1948-10-03 (B25f114v) LC

M.Claire (René & Aurélie Lemieux) n1954-06-26  
(B4f2v) MSP m1981-07-24 (M..f..) Richer Ber-  
nier (Paul-Emile & Irène Coulombe) ML

QUELLET

Clara (Jean-Bte & Ursule Lebel) (ép. Achille Vaillancourt) d1881-04-24 (S3f157) (30ans) CC

Léon-Claude (Roland & Blanche Perreault) n 1947-08-31 (B81f189v) CC m1972-05-27 Louise Nault, Immaculée-Conception Mtl

Gérard-Claude (Gérard & Aurore Chrétien) n 1947-02-24 (B15f174) m1974-08-31 (M31f348) Emérose Soucy (Clément & Colette Chrétien) CC

Claude (Lucien & Suzanne Marin) n1965-06-24 (B70f146) SAM

M.Claude (Jean-Claude & Aline Bernatchez) n 1969-06-09 (B6f58) MS

M.Claude (Viateur & Colette Daraïche) n1973-03-29 (B3f68) MSP

M.Claude (Bernard & Denise Soucy) n1979-10-24 (B59f171) CC

Claudette (Joseph & M.Laure Lévesque) n1942-03-30 (B50f162) SAM m1959-04-04 Jean-Claude Tremblay, Forestville

Claudine (Gérard & Aurore Chrétien) n1943-05-10 (B30f57) CC

Louis-Philippe-Clément (Prime & Rose-Anna Robinson) n1929-08-10 (B..f149) ML d1981-09-01 (S2f107) (52ans) MSP

Clémentine (Octave & Julie Gagné) n1895-02-06 (B..f84) ML

Clémentine (Prime & Rose-Anna Robinson) n1926-12-08 (B..f69) ML

Colette (Amédée & Lucille Mercier) n1940-07-06 (B..f10) ML m1966-09-24 Arthur Cloutier, MSP

OUELLET

Colette (Amédée & Lucille Mercier) m1966-09-24 (M1f44v) Arthur Cloutier (Georges & Emilie Bernatchez) MSP

Corinne-Berthe (Alexandre & Georgina Lefrançois) n1896-12-25 (B73f46) CC

Daniel (Joachim & Euphémie Landry) m1876-05-23 (M1f11) Delphine Boulet (Richard & Cazarine Joncas) SM

Louis-J.-Auguste-Daniel (Léonidas & Evelyne Fournier) n1936-11-27 (B16f10v) m1962-07-07 (M2f88v) Rosalie Lemieux (Ovila & Rosée Pelletier) SOA

Daniel (Roland & Blanche Perreault) n1954-01-08 (B5f167) CC

Réjean-Daniel (Antonio & Laurette Leclerc) n1955-08-18 (B10f7v) m1980-06-06 (M1f102v) Monique Mercier (Frs & Juliette Ouellet) MSP

Daniel (Pierre & Edwidge Bouchard) n1956-01-29 (B5f24) SOA

Daniel (Alphonse & Simonne Bélanger) n1959-02-01 (B1f163v) MS m1983-10-01 Aline Bois, St-Janvier Mirabelle Mtl

Daniel (Lucien & Suzanne Marin) n1962-10-07 (B110f246v) SAM

André-Daniel (André & Mariette Dupuis) n1963-01-17 (B2f5v) T

Délia (Daniel & Delphine Ouellet) n1886-05-29 (B14f57v) SM

Delphine (Fortunat & Marie Pelletier) n1895-04-25 (B29f22) CC

OUELLET

Delvina (Joseph & Marie Marceau) n1877-03-13  
(B16f70) SAM

Delvina (Cyprien & Françoise Lévesque) n1878-  
07-21 (B62f102v) CC m1914-10-13 Delphis Lan-  
dry, LMs d1965-04-18 (S8f283v) (73ans) CC

Jean-Denis (Wilfrid & Antoinette Côté) m1964-  
06-13 (M7f47) Jeannine Trépanier (Jean-Marie  
& Léopoldine Breveau sic Prévost ) SAM

Denis (Jean & Blandine Rioux) n1948-05-25  
(B..f170) ML m1967-09-02 (M4f47v) Louise Ro-  
bitaille (Emile & Gertrude Marsan) MSP

Cécile-Denise (René & Marie Gagnon) n1935-05-  
03 (B42f112v) CC m1958-10-18 Guy Trépanier,  
Ste-Cécile-de-Valleyfield

Pierrette-Denise (Prime & Rosanna Robinson)  
n1935-09-25 (B..f53) ML m1955-09-25 Georges-  
Henri Gendreau, St-Pascal Mtl

Denise (Georges & Genevra Synnett) n1955-12-  
22 (B54f279) SM

Denise (Emile & Diana Gaudreau) n1960-03-01  
(B15f140v) CC

Desneiges-Anne (Alexandre & Georgiana Lefran-  
çois) n1888-04-27 (B25f93v) CC

Diana (Alexis & Rosélia Bernatchez) n1885-04-  
17 (B..f214) ML

Eugénie-Diana (Adhémair & Blanche Chenel) n  
1949-10-15 (B113f10) m1970-05-16 (M1f70) Jac-  
ques Lévesque (Louis-Georges & Adèle Gagnon,  
SAM) CC

Alphonsine-Diane (Emile & Diana Gaudreau) n  
1940-04-23 (B33f226v) CC m1967-10-07 Claude  
Bernardin, St-Antoine-Marie-Claver Mtl

OUELLET

Diane (Donat & Mariette Auclair) n1960-12-29  
(B1f28) MSP m1982-07-24 Michel Moreau, St-Ca-  
mille Mtl.

Gérard-Dominique (Lucien & Gisèle Gagné) n  
1956-10-05 (B24f145v) MS m1984-06-23 Manon  
Cyr, Murdochville

Donat (François & Lucinda Robinson) n1922-02-  
06 (B..f225) ML m1947-08-18 (M2f66) Mariette  
Auclair (Ludger & Clara Rioux) RC d1976-10-17  
(S3f88v) (54ans) MSP

Doris (Roland & Blanche Perreault) n1948-09-  
08 (B112f221) CC m1974-06-22 Gilles Sergerie,  
Ste-Bibiane Mtl

M.Anne-Edith (Pierre & Edwidge Bouchard) n  
1954-07-23 (B2f8) SOA

Edouard (ép.Philomène Labrie) d1923-06-31  
(S17f113v) (94ans) T

Edouard (Edouard & Philomène Labrie) m1884-  
10-21 (M18f256v) Malvina Servant (Pierre &  
Ursule Thivierge) SAM

Edouard (Antoine & M.Louise Fournier) n1872-  
03-01 (B..f52) ML m1908-04-27 Anastasie Au-  
but, RAR

Edouard (Edouard & Malvina Servant) n1886-09-  
18 (B79f284v) SAM

Elianne (Alexis & Odélie Bernatchez) m1918-  
09-09 (M..f173) Yvon Auclair (vf Emma Ouel-  
let) d1926-06-08 (S..f51) (40ans) ML

Eliane (Hubert & M.Louise Roy)n..d1912-03-10  
(B17 S9f74-75) CC

Elisabeth (Edouard & Philomène Labrie) d1873-  
02-09 (S6f81v) (8ans) SAM

QUELLET

Elisabeth (Paul & Félicité Ross) m1872-10-07  
(M16f92v) Octave Gendron (Jean & Geneviève

VIGNOLA, LMS) CC (LC)

Elise (Joseph & Delvina Miville) n1898-03-11  
(B10f9v) SAM m1918-02-12 (M2f19) Antoine Sa-  
vard (Magloire & Emérentienne Tremblay) d  
1968-03-16 (S2f82) (70ans) T

Elmire (ép. Albert Charest) d1973-02-11 (S3  
f386) (77ans) SAM

Louise-Emelda (Alexandre & Georgina Lefran-  
çois) n1893-04-20 (B28f176v) CC m1915-09-07  
Louis Morin, S.-C.-de-Marie Winchendon Mass.

Emérentienne (Georges & Marguerite Bêland)  
m1894-11-06 (M2f81) Stanislas Fournier (Jo-  
seph & Caroline Campion, ME) SM

Emile (Joseph & Malvina Miville) n1885-08-01  
(B65f281) SAM m1916-03-02 Anna Labrie, N.-B.

Léon-Emile (Georges & Clémentine Lapointe)  
n1916-02-26 (B..f136) d1918-02-07 (S..f164)  
(2ans) ML

Emile (Herménégilde & Emilie Collin) m1935-  
10-09 (M23f125v) Diana Gaudreau (Wilfrid &  
Euphémie St-Laurent) CC

Emile-William (Prime & Rosanna Robinson) n  
1917-06-10 (B..f153) d1927-07-11 (S..f88)  
(10ans) ML

Emile (Antonio & Laurette Leclerc) n1957-05-  
22 (B4f13v) MSP

Emilia (Paul & Félicité Ross) m1876-10-24  
(M12f63) Michel Gagné (François & Louise Ga-  
gné, LC) CC

OUELLET

Emilie (Edouard & Philomène Labrie) m1884-10-21 (M19f257) Louis Vallée (François & Délima St-Laurent) d1891-01-23 (S4f94) (25ans) SAM

Emilie (Edouard & Malvina Servant) n1891-02-17 (B21f98v) SAM

Emilie (Joseph & Delvina Miville) n1892-03-08 (B21f118v) m1909-01-07 (M3f313) Charles Breton (Johnny & Marie Bernier) SAM d1978-02-28 (S4f81) (85ans) T

Emilie (Herménégilde & Emilie Collin) n1901-02-03 (B9f78) m1916-02-22 (M3f165v) Wilfrid-Aimé Therrien (David & Virginie Vallée) SAM

Emilie (Johnny & Alphonsine Vallée) n1913-02-04 (B15f66v) SAM m1929-01-09 (M3f26) Hyppolite St-Louis (Louis & Appoline Dugas) T

Emilie-Adélaïde (Prime & Rose-Anna Robinson) n1914-04-17 (B..f113) m1937-10-20 (M..f111) Maurice Roy (Herven & Elise Miville) ML

Josaphat-Emilien (Hyppolite & Lumina Bernier) m1936-06-15 (M..f71) Anne-Marie Robinson (Joseph & Marianne Fournier) ML

Louise-Emma (Alexis & Claudia Bernatchez) n1886-04-08 (B..f228) m1909-11-08 (M..f43) Yvon Auclair (Joseph & Marie Dion) d1916-12-27 (S..f145) (29ans) ML

Emma (Prime & Rose-Anna Robinson) n1921-09-27 (B..f221) m1945-10-30 (M..f72) Gabriel Pelletier (Venant & M.Anne Lemieux) ML

Louis-Ephrem (Alexandre & Georgina Lefrançois) n1889-08-19 (B38f113v) CC

Louis-Ephrem (Roland & Blanche Perreault) n1946-04-04 (B33f138v) CC



OUELLET

Epiphane (Paul & Félicité Ross, LC) m1869-07-20 (M5f50) Agnès Tremblay (Celestin & Modesto

Couturier) CC

Ernest (Antoine & Louise Fournier) n1881-04-16 (B12f40) SM

Ernestine (Fortunat & Marie Pelletier) d1893-01-19 (S5f172) (4ans) CC

Estelle (Hubert & Antonia Dupuis) n1913-10-23 (B62f105) m1934-08-14 (M45f96v) Ernest Serge-rie (Louis & Azilda Soucy) d975-09-26 (S15f417) (61ans) CC

Louis-Etienne (François & Lucinda Robinson) n1918-06-20 (B..f170) m1940-06-19 (M..f8) Anne-Marie-Gabrielle Mercier (Thomas & Marie Laflamme) ML d1982-10-13 (S7113) (64ans) MSP

Eugénie (Daniel & Delphine Boulet) n1877-02-18 (B5f16v) SM

Eugénie-Alexandra (François & Lucinda Robinson) n1909-08-02 (B..f37) m1930-04-22 (M..f170) Félix-Arger Laflamme (Alfred & Mélanie Mimeault) ML

Eugénie-M. (Joseph & Amanda St-Laurent) n1920-06-14 (B33f59v) d1920-06-25 (S13f60v)(13jrs)T

Eugénie (Charles & Eugénie Vallée) n1923-01-29 (B4f104) T m1959-08-01 Stéphanis dit Steeve Dudka, St-Basile-le-Grand Mtl

Eugénie (Hubert & Adélia Lemieux) m1919-07-08 (M8f233v) Bélonie Harrisson (Samuel & Emilia Tardif, LC) CC

Euloge (Antoine & Louise Caron) d1886-03-28 (S5f299) (53ans) SAM

QUELLET

Eva (Hubert & Adélie Lemieux) m1935-12-09  
(M26f129) Léonidas Gagné (vf Maria Laflamme)  
d1984-10-30 (S35f254) (82ans) CC

M.-Eve (Marcel & Rose-Emma Landry) n1976-07-  
08 (B39f470) CC

Pierre-Jean-Evelin (Léonidas & Elvina Four-  
nier) n1930-12-27 (B120f21) d1930-12-28 (S27  
f21) (1jr) CC

Fabrice-Marcien (Marcien & Georgette Ross) n  
1951-10-25 (B129f89) m1973-06-02 (M9f264)  
Odette Ducasse (Gérard & Germaine Larrivée)CC

Hubert-Félix (Chs-Auguste & Lily Lemieux) n  
1951-03-31 (B42f60) m1978-06-23 (M3f74) Gaé-  
tane Henley (Lionel & Mariette Gagné) CC

Cajetan-Cyrice dit Félix (Epiphane & Agnès  
Tremblay) n1874-08-08 (B48f21v) m1950-12-13  
(M4f131) Azilda Vallée (vve Joseph Gendron)  
d1961-08-09 (S3f225v) (87ans) LC

Fernand (Théodule & Marguerite Roy, St-Chs  
Mtl) m1972-06-10 (M6f196) Fabienne Pelletier  
(Joseph & Eva Gagnon) CC

Fernand (Emile & Diana Gaudreau) n1953-03-30  
(B34f135) CC

Fernande-Berthe (Ludger & Dina St-Laurent) n  
1907-03-04 (B15f182) m1939-02-18 (M2f200)  
Vincent Gagné (Théodore & M.Laure Miville) CC

Fortunat (Joseph & Tharsile Lèvesque) m1886-  
02-02 (M2f57) Marie-Emma Pelletier (Isidore &  
Clarisse Roy) d1941-03-13 (S8f5) (85ans) CC

France (Joseph & M.Paule Lèvesque) n1935-04-  
14 (B25f205v) SAM m1951-09-06 Joseph Allici,  
Colombier Saguenay

OUELLET

France (Omer & Hectorine Ross) n1940-05-07  
(B60f84) SAM

Huberte-Francine (Léonidas & Evelina Four-  
nier) n1928-06-10 (B65f205) CC m1948-06-09  
(M1f139v) Aurélien Gagné (Léonidas & Marie  
Laflamme) SOA

André-Francis (Benoit & Anita Lavoie) n1940-  
01-26 (B7f222) m1964-08-20 (M11f266v) Michel-  
le Barriault (Joseph & Estelle Lemieux) CC

Francis (René & Aurélie Lemieux) n1956-12-26  
(B12f12v) MSP

Francis (Pierre & Edwidge Bouchard) n1957-01-  
12 (B4f50) CC

François-Xavier-Louis (Octave & Julie Gagné)  
n1886-03-06 (B..f227) m1908-07-13 (M..f25)  
Lucinda Robinson (Magloire & Malvina Roy) ML  
d1972-05-31 (S2f64v) (86ans) MSP

François-Xavier-Octave (François & Lucinda  
Robinson) n1910-12-30 (B..f61) ML d1973-04-16  
(S1f67v) (61ans) MSP

François (Jean & Françoise Aufrère) n1970-08-  
13 (B40f103) CC

Françoise (Odilon & Régina Mercier) n1949-09-  
14 (B..f187) ML m1976-11-04 (M3f89v) Jules  
Ouellet (Georges & Yvonne Mercier) MSP

Benoit-Frédéric (Francis & Michelle Bar-  
riault) n1974-02-24 (B16f316) CC

Gabrielle (Ludger & Dina St-Laurent) n1920-  
06-30 (B54f12) CC

André-Gaétan (Gérard & Aurore Chrétien) n1941-  
11-29 (B95f24) CC m1962-11-03 Pierrette Trem-  
blay, St-Germain Rimouski

OUELLET

Gaston (Charles & Alice McKae) m959-08-08  
(M6f247v) Maria Miville (Joseph & Angéline  
Therrien) T

Gaston (Philiass & Renée Coulombe) n1957-12-24  
(B69f223v) T

Gemma (François & Lucinda Robinson) n1928-07-  
07 (B..f1160) ML m1949-07-29 Auguste Ducasse,  
N.-D.-des-Sept-Douleurs Mtl

Louis-Généreux (Thomas & Flavie Maloney) n  
1888-11-30 (B82f44v) SAM

M.Anne-Geneviève (Thomas & Flavie Maloney) n  
1883-04-19 (B39f201v) SAM (LM)

Georges (Edouard & Philomène Labrie) n1872-  
02-29 (B17f64) SAM

Louis-Georges-Maxime (Louis & Marguerite Val-  
lée) n1872-04-17 (B..f54) m1904-06-21 (M..  
f97) Clémentine Lapointe (François & Elise  
Soucy) ML d1955-04-20 (S2f6v) (83ans) MSP

Georges (Joseph & Delvina Miville) n1889-01-  
15 (B3f48) SAM d1946-05-08 (S6f177v) (23jrs)T

Georges-Magloire (Louis & Azilda Bernatchez)  
n1895-01-27 (B..f84) m1925-10-21 (M..f35)  
Yvonne Mercier (Désiré & Elméria Cloutier) ML  
d1974-06-28 (S4f76) (79ans) MSP

Georges (Fortunat & Marie Pelletier) n1903-  
04-21 (B29f103v) CC m1932-06-22 Florence  
Chapman, Ste-Famille Mtl

Georges-Edouard (Wilfrid & Emilia Fournier) n  
1920-05-15 (B14f15v) m1948-07-14 (M2f32) Ge-  
nevra Synnett (Joseph & M.Louise Francoeur)  
d1985-02-28 (S3f237v) (64ans) SM

OUELLET

Georges (Jean & Alphonsine Vallée) n1923-03-27 (B18f107v) d1923-03-29 (S8f107v) (3jrs) T

Georges-Albert (Odilon & Régina Mercier) n1959-07-19 (B7f22) MSP

Georgette-Annette (Albert & Rose-Anna Lamontagne) n1934-07-12 (B..f27) ML m1953-09-05 (M1f97v) René Bernatchez (Louis & M.Anne Lelerc, MS) RC

Rosalie-Georgina (Louis & Marguerite Vallée) n1875-08-31 (B..f94) m1900-01-16 (M..f39) Lauréat Cloutier (Prudent & Joséphine Bernatchez) ML d1960-12-19 (S2f27v) (89ans) MSP

Georgianne (Charles & Eugénie Vallée) n1919-02-24 (B7f38) m1945-07-18 (M10f162v) Joseph Soucy (Ephrem & Adélaïde Dugas) T

Emile-Gérald (Georges & Genevra Synnett) n1950-06-25 (B24f91) SM m1972-10-07 Diane St-Laurent, St-Joseph Sept-Iles

Gérald (Gérald & Diane St-Laurent)n..d1978-06-17 (S1f206v) SM

Géraldine (Ludger & Odina St-Laurent) d1904-04-20 (S12f124) (3ms) CC

M.Rose-Géraldine (Adhémar & Blanche Chenel) n1942-03-12 (B22f29v) m1967-09-04 (M29f348v) Charles-Auguste L'Italien (Borromée & Lucienne Langlois, SAM) CC

Gérard-Emile (Thomas & Flavie Maloney) n1896-07-26 (B50f23v) SAM

Gérard-Magella (Alexandre & Rose-Anna Pelchat) m1940-08-14 (M30f238) Aurore Chrétien (Ernest & Rose-Anna Pelchat) CC

OUELLET

Gérard (ép. Mariette Vallée) d1970-04-29 (S16 f99) (46ans) SAM

Gérard-Raymond (Emilien & Anne-Marie Robinson) n1939-03-24 (B..f148) ML m1963-08-10 Sherley Brown, St-Roch Mtl

Gérard (Odilon & Régina Mercier) n1952-02-12 (B..f220) ML m1974-04-05 (M1f117) Lise Dion (Hector & Rolande Coulombe) MS

Germain-Roger (Joseph & Amanda St-Laurent) n1925-02-27 (B13f150v) d1925-07-14 (S14f161v) (5ms) T

Lucie-Germaine (Georges & Clémentine Lapointe) n1918-07-24 (B..f171) ML m1943-09-06 Lionel Létourneau, Notre-Dame-de-Québec

Germaine-Georgette (Hubert & Antonia Dupuis) n1925-05-18 (B43f123) m1946-12-31 (M47f170v) Elzéar Landry (Delphis & Jeanne Perrée) CC

Germaine-Rita (Amédée & Lucille Mercier) n1943-06-14 (B..f62) ML m1972-03-25 Yvon Samson, Ste-Bibiane Mtl

Blanche-Germaine-Claire (Adhémar & Blanche Chenel) n1943-11-10 (B75f72) m1967-07-15 (M17f341) Ronald Lévesque (Omer & Estelle Vallée, St-Donat Mtl) CC

Ghislain (Lucien & Suzanne Marin) n1960-03-05 (B29f118v) SAM

Berthe-Ghislaine (Etienne & Gabrielle Mercier) n1941-03-22 (B..f22) ML m1961-12-22 Rosario Lévesque, St-Jean-Vianney Mtl d1978-04-04 (S..f141) (37ans) ML

Gilles (Joseph & M. Laure Lévesque) n1936-05-04 (B43f215v) SAM m1963-10-26 Nicole St-Pierre, LM

QUELLET

Gilles-Marcel (Léonidas & Eveline Fournier)  
n1941-04-28 (B12f59v) SOA m1963-07-27 (M14

f23/v) Mariette Gagné (Evariste & Olivine  
Dumont) CC

André-Gilles (Lionel & Laura St-Pierre)n1946-  
11-08 (B125f167) d1951-01-13 (S4f53) (4ans)CC

Gilles (Donat & Mariette Auclair) n1949-09-17  
(B..f187) ML m1972-09-16 Louise Gagnon, Mas-  
kinongé

Gilles (Adhémar & Blanche Chenel) n1953-02-13  
(B15f132) CC m1979-12-22 Aline Gauthier, St-  
Pierre Sorel

Gilles (... & Lise Ouellet) n1970-11-15 (B..  
f293) CC

Ginette (Donat & Mariette Auclair) n1952-06-  
14 (B..f224) ML m1971-09-04 (M4f60) Marius  
Auclair (Antoine & Jeanne Vallée) MSP

Gino (Denis & Jeannine Trépanier) n1967-07-12  
(B52f334) SAM

Gracieuse (ép. Michel St-Pierre) d1944-05-16  
(S15f86) (77ans) CC

Guy (René & Aurélie Lemieux) n1959-03-08  
(B1f20v) MSP

Hector (Alexandre & Eugénie Arcand) d1910-01-  
09 (S1f38v) (5ms) CC

Agnès-Hélène (René & Marie Gagnon) n1939-07-  
15 (B56f210v) CC m1958-10-18 Raymond Bella-  
vance, Ste-Cécile-de-Valleyfield

Anne-Hélène-Lily (Chs-Auguste & Lily Lemieux)  
n1948-07-22 (B87f215v) m1969-06-21 (M4f18)  
Joseph Vallée (Odilon & M. Anna Therrien) CC

OUELLET

Hélène (Jean & Blandine Rioux) n1951-02-02  
(B..f207) ML m1971-05-01 (M2f58) Laurent Nor-  
mand (Clarence & Julie Auclair, RC) MSP

Hélène (René & Aurélie Lemieux) n1952-04-26  
(B..f222) ML m1971-02-13 (M1f57v) Charles-Hé-  
bert Lapointe (Léonide & M.Ange Chrétien) MSP

Henri-Paul (Philiias & Irène Coulombe) n1955-  
11-01 (B53f178) T

Hermélie (ép.Hyppolite St-Louis) d1952-12-03  
(S9f118) (40ans) T

Herménégilde (Edouard & Philomène Labrie) n  
1878-12-10(B87f84v) m1900-05-01(M4f59) Emélie  
Collin (Charles & Ursule Dugas) SAM d1918-11-  
02 (S20f32v) (41ans) T

Théodore-Hervé (Alexandre & Angéline Lefran-  
çois) n1898-10-01 (B45f12) CC

Hilaire (Donat & Mariette Auclair) n1964-01-  
02 (B1f37v) d1980-11-07 (S3f105) (16ans) MSP

Honoré (Epiphane & Agnès Tremblay, LC) n1879-  
04-19 (B41f119v) m1905-09-18 (M7f154v)M.Louise  
Pelletier (Télesphore & Anna Isabelle) CC

Honoré (Edouard & Malvina Servant) n1889-08-  
22 (B49f60) SAM

Hormidas (Herménégilde & Emélie Collin)n1915-  
07-08 (B90f148v) d1923-06-27(S27f86)(8ans)SAM

Hortense (Charles & Eugénie Vallée) n1919-02-  
24 (B6f38) m1945-04-04 (M1f153) Hector Soucy  
(Ephrem & Adélaïde Dugas) T

Hubert(Augustin & Virg. Landry)m1895-08-27(M7  
f26) Adélie Lemieux (Frs & Marg. Roy) CC 2è m  
M.Lse Lapointe 3è m1912-09-16(M16f55v)M.Anne-  
Antonia Dupuis (Antoine & Délima Dugas)m.réh.  
1915-04-29(M..f134v)d1956-04-23(S9f19)(83ans)  
CC



OUELLET

Hugues (Chs-Auguste & Lily Lemieux) n1957-02-24 (B29f56) d1957-05-14 (S18f62) (2ms) CC

Blanche-Ida (Félix & Angèle Fraser) n1906-02-20 (B5f163v) CC m1927-07-06 Gérard Côté, Amqui

Jeanne-Imelda (Georges & Clémentine Lapointe) n1904-04-04 (B..f19) m1949-06-15 (M..f183) Isidore Thibault (Grégoire & Joséphine Gagnon) ML

Isabelle (Gérard & Aurore Chrétien)n..d1949-08-01 (B80 S20f245v) CC

Isabelle (Etienne & Gabrielle Mercier) n1951-09-20 (B..f217) ML m1980-10-25 (M3f104v) Arthur dit Réjean Rioux (Arthur & Alphéda Vallée) MSP

Isabelle (Paul & Suzanne Francoeur) n1975-04-23 (B45f153) SAM

Israël (Louis & Marguerite Vallée) n1865-12-06 (B28f110) SAM

Gabrielle-Jacinthe (Pierre & Edwidge Bouchard) n1950-12-28 (B28f164) SOA

Jacinthe (Chs-Emile & Reina Synnett) n1952-12-03 (B33f124) SCL m1976-09-04 Michel De Maisonneuve, St-Camille Mtl

Jacinthe (Etienne & Gabrielle Mercier) n1954-01-04 (B2f101) RC

Jackie (Jacques & Lise Mercier) n1981-09-26 (B5f109) MSP

Jacqueline (Georges & Yvonne Mercier) n1931-09-30 (B..f222) m1952-08-27 (M..f5) Anicet Cloutier (Alphonse & Bernadette Ouellet) ML



Duellet Rachelle  
f. Adh mar & B. Chenel  
n1954-08-31  
CC



Duellet Lorraine  
f. Adh mar & B. Chenel  
n1956-11-10  
CC



Duellet No lla  
f. Adh mar & B. Chenel  
n1958-12-22  
CC



Duellet Patrick  
f. Ludger & L. L vesque  
n1976-12-19  
T



Duellet Martine  
f. Ludger & L. L vesque  
n1981-06-28  
T

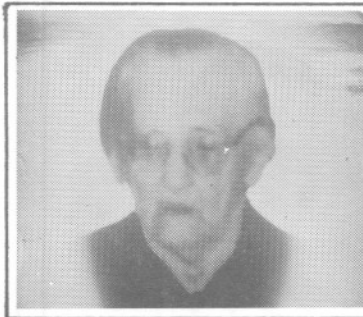

Mimeault C lina  
 p. F lix Soucy  
2  m. Anthime L vesque  
d1961-03-11 A94



Otis Albertine  
ép. François Pelletier  
d1909-01-05 A28



Duelle Lucette & Armand  
f.R. & Blanche Perreault  
d1960-05-07 A19 & 20  
CC



Duellet Alexandre  
ép. Georgina Lefrançois  
d1947-03-06 A89  
CC



Duellet Caroline  
ép. Jean Pelletier  
d1923-03-26 A63  
Berwick Ma.



Duellet Alphée  
f. Fortunat  
d1954-12-03 A55  
CC



Duellet Diana  
ép. Joseph Beaulieu  
d1950-05-07 A78  
Trois-Pistoles

QUELLET

Jacqueline (Joseph & Emérentienne Pelletier) n1934-02-24 (B11f133) d1934-08-25 (S14f144) (6ms) T

Désiré-Jacques (Georges & Yvonne Mercier) n1940-04-13 (B..f5) ML m1975-09-12 (M3f82v) Lise Mercier (Conrad & Rita Lizotte) MSP

Jean-Baptiste (Edouard & Philomène Labrie) n1874-04-26 (B30f106) m1910-04-05 (M4f354v) Alphonsine Vallée (Joseph & Rébecca Servant) SAM 2è m1930-02-26 (M1f48) Délima Miville (vve Pierre Mimeault) d1962-10-01 (S9f298) (88ans) T

Jean (Jean & Alphonsine Vallée) n1918-04-01 (B11f21) d1918-04-02 (S4f20v) (2jrs) T

Jean (Jean & Alphonsine Vallée) n1924-12-29 (B75f147v) T

Jean-Bernard (Léonidas & Evelyne Fournier) n1939-09-18 (B29f40) m1961-02-11 (M1f74) Françoise Aufrère (Raymond & Paulette Elie, Scheferville) SOA

Jean-Baptiste (Louis & Marie Gagné) n1907-06-04 (B64f262v) SAM

Prime-Octave-Jean-Baptiste (Prime & Rose-Anna Robinson) n1909-09-10 (B..f39) ML m1939-10-04 (M1f26) Blandine Rioux (Joseph & Marie Auclair) RC

Jean-Baptiste-Félix (Charles & Eugénie Vallée) n1924-06-14 (B34f134v) T

Jean-Claude (Joseph & Marie Lévesque, St-Pacôme) m1959-09-12 (M5f167v) Aline Bernatchez (Gérard & Clémentine Rioux) MS

Jean-Claude (Donat & Mariette Auclair) n1954-09-01 (B6f3v) d1977-05-10 (S2f91v) (22ans) MSP

OUELLET

Jean-Claude (Jean & Françoise Aufrère) n1964-07-08 (B51f263v) CC

Jean-François (Réginald & Celine Morin) n1979-09-04 (B69f68) SAM

Jean-Guy (Jean-Bte & Blandine Rioux) n1944-08-06 (B..f87) ML m1968-12-21 Josianne Chamberland, Notre-Dame-de-Québec

Jean-Louis (Georges & Yvonne Mercier) n1935-02-10 (B..f39) m1961-09-09 (M..f115) Marielle Thibault (Henri & Elisa Leclerc) ML

Jean-Louis (Chs-Edouard & Pamela Labrie) n1943-08-08 (B44f120v) T

Jean-Marc (Emile & Diana Gaudreault) n1946-06-09 (B63f145v) CC m1971-09-04 Ginette Tardif, Très-St-Nom-de-Jésus Mtl

Jean-Marc (Adhèmar & Blanche Chenel) n1947-12-16 (B116f198) CC

Jean-Marie (Emile & Diana Gaudreau) n1951-01-26 (B12f54) m1972-10-07 (M29f228) Lucille Therriault (Ovide & Yvonne Sergerie) CC

Jean-Pierre (Viateur & Colette Daraiche) n1975-02-22 (B5f80v) MSP

Jean-Yves (Lionel & Laura St-Pierre) n1944-01-04 (B3f232v) SAM

Jean-Yves (Jean-Bte & Blandine Rioux) n1944-08-06 (B.f87) ML m1973-09-01 Denise Lévesque, St-Robert Rimouski

Jean-Yves (Lucien & Lucette Dion) n1957-06-29 (B18f152v) MS m1978-07-08 Michelle Jacques, St-Barnabé-Apôtre Mtl

OUELLET

M.Louise-Jeanne (Wilfrid & Emilia Fournier) n  
1914-08-29 (B18f178v) m1936-12-30 (M9f84) Sa-  
lomon Fournier (Louis & Rosanna Gaumond) SM

Jeanne (Herménégilde & Emilie Collin) n1906-  
12-05 (B126f246v) m1926-06-02 (M5f197v) Adè-  
lard Vallée (Xavier & Adèle Servant) SAM 2è  
m1944-02-16 (M3f130) Florien Vallée (Xavier  
& Adèle Servant) T

Jeanne-Aimée (Emilien & Diana Gaudreau)n1944-  
09-27 (B93f98) CC

Jeanne-d'Arc (Hubert & Antonia Dupuis) n1920-  
04-30 (B33f7v) m1947-07-10 (M12f185) Albert-  
Roland Létourneau (Ludger & Angélique Turcot-  
te, LMs) CC

Jeanne-d'Arc (Amédée & Lucille Mercier)n1938-  
08-05 (B..f129) ML m1975-10-11 (M5f83v) Flo-  
rien Gaédard (John & Blanche Coulombe) MSP

Jeanne-d'Arc (Jean-Bte & Blandine Rioux) n  
1940-11-19 (B..f17) ML m1969-07-19 Raymond-  
Denis Lévesque, Rimouski

Jeannette dite Jeannine (Emile & Diane Gau-  
dreault) n1942-08-08 (B74f39) CC m1964-08-29  
Gérard Binette, St-Roch Mtl

Jeannine (Chs-Edouard & Pamela Labrie) n1935-  
04-11 (B21f155) m1951-05-09 (M2f83v) Rodolphe  
Gagnon (Ernest & Adèle Deroy) T

Jeannot (Benoit & Brigitte Thibault) n1965-  
09-19 (B7f37) MSP

Joachim (Georges & Yvonne Mercier) n1927-05-  
16 (B..f83) ML m1960-08-13 Denise Dion, St-  
Dominique Québec

Joël (Benoit & Brigitte Thibault) n1968-03-31  
(B3f49v) MSP

OUELLET

Josée (Francis & Michelle Barriault) n1965-08-16 (B67f293v) CC

Joseph (ép.Thacienne Lévesque) d1875-06-16 (S7f34v) (50ans) CC

Joseph (ép.Exorée Lecours dit Barras) d1941-03-05 (S2f58) (87ans) SOA

Joseph (Paul & Félicité Ross) m1875-1-09 (M11f43) Marie Marceau (Laurent & Arthémise Brillant, LMs) CC

Joseph-Messie (Louis & Marguerite Vallée) n 1861-06-10 (B62f26v) d1865-03-01 (S3f83v) (4ans) SAM

Joseph (Edouard & Philomène Labrie) m1884-01-08 (M1f234) Delvina Miville (Joseph & Lucie Dupuis) SAM d1949-12-20 (S13f62v) (87ans) T

Joseph (Louis & Marguerite Vallée) m1898-10-18 (M..f23) Louise Bernatchez (François & Basile Henley)ML d1956-05-10(S1f9v)(90ans)MSP

Joseph (Joseph & Marie Marceau) n1878-11-07 (B86f106v) d1879-05-06 (S22f120) (6ms) CC

Joseph (Joseph & Marie Marceau) n1880-04-13 (B28f139v) CC

Joseph (Joseph & Malvina Miville) n1894-05-11 (B31f169) m1915-10-26 (M18f156v) Armanda St-Laurent (Frs & Cédulie Tremblay) 2è m1926-09-16 (M11f207v) Emérentienne Pelletier (Napoléon & Célina Lemieux) SAM 3è m1942-02-16 (M2f19) Yvonne Fortin (Joseph & Joséphine Caron) SCL d1966-04-10 (S1f54v) (71ans) T

Joseph (Herménégilde & Emélie Collin) n1905-03-02 (B25f191) m1926-09-08 (M10f106v) M.Laure Lévesque (Joseph & Eugénie Lévesque) (vve Xavier St-Laurent) SAM

OUELLET

Joseph (Félix & Angèle Fraser) d1932-10-28  
(S6f4v) (23ans) LC

Louis-Joseph (Donat & Mariette Auclair) n1957-  
03-19 (B2f13) d1974-05-04 (S2f75) (17ans) MSP

Joseph (Georges & Genevra Synnett) d1962-03-  
01 (S2f92) (1jr) GM

Josephte (ép. François Laplante) d1875-10-17  
(S20f42v) (92ans) CC

Joachim-Jules (Georges & Yvonne Mercier) n  
1943-05-02 (B..f61) ML m1976-11-04(M3f89v)  
Françoise Ouellet (Odilon & Régina Mer-  
cier) MSP

Jules-Denis (Chs-Auguste & Lily Lemieux) n  
1960-03-14 (B21f141v) CC

Julie-Alphonsine (Octave & Julie Gagné) n1889-  
04-14 (B..f26) d1889-09-14 (S..f29) (5ms) ML

Julie-Christine (Octave & Julie Gagné) n1893-  
04-21 (B..f65) d1894-12-05 (S..f82) (1an) ML

Julienne (Georges & Yvonne Mercier) n1930-05-  
31 (B..f176) ML m1960-07-23 Albert Boucher,  
St-Joseph Sept-Iles

Juliette (François & Lucinda Robinson) n1930-  
01-13 (B..f162) m1950-02-21 (M..f192) Fran-  
çois Mercier (François & Anna Bernatchez) ML

Justin (Léger & Marianne Mimeault) n1975-04-  
10 (B6f80v) MSP

Katy (Daniel & Monique Mercier) n1978-04-13  
(B2f95) MSP

Laura (Albert & Rose-Anna Lamontagne) n1922-  
06-22 (B..f229) m1944-08-21 (M..f88) Roland  
d'Anjou (Herménégilde & Anna Lévesque) ML



OUELLET

M.Laure (Herménégilde & Emélie Collin) n1908-10-10 (B116f305v) SAM

M.Laure (Joseph & M.Laure Lévesque) n1929-01-06 (B6f31) SAM m1945-05-07 (M5f114) Wilfrid-Napoléon Servant (vf Esther Sasseville) CC

Gérard-Laurent (Léonidas & Evelina Fournier) n1933-10-24 (B85f81) d1935-07-30 (S19f120v) (2ans) CC

Cécile-Laurette (François & Lucinda Robinson) n1932-04-04 (B..f236) ML m1954-08-17 (M3f3) Arthur Fournier (Adélard & Emilienne Daraïche) MSP

Laurette (Philiias & Irène Coulombe) n1954-08-19 (B48f152v) T m1975-09-13 Fernand Clavet, Cloridorme

Laurier (Ludger & Dina St-Laurent) n1921-08-30 (B70f37) CC m1952-12-27 Carmelle Tanguay, N.-D.-du-St-Sacrement Mtl

Léa (Jean & Denise Gallant) n1870-01-17 (B5f29) SAM

Léa (Cyprien & Françoise Lévesque) n1876-08-20 (B72f60) CC

Léda (Jean & Adélaïde Gallant) d1868-10-17 (S..f9) (5ans) ML

Léger (Amédée & Lucille Bernier) n1937-02-25 (B..f93) m1972-07-15 (M..f56) M.Anne Mimeault (Charles & Eliane Lapointe) ML

Léo (Georges & Yvonne Mercier) n1941-07-24 (B.f30) ML m1965-08-10 (M1f41v) Lucette Cloutier (Isidore & Antoinette Bernier) MSP

Léon (Louis & Marie Gagné) n1909-01-26 (B12f315v) SAM

OUELLET

Léonard (Albert & Rose-Anna Lamontagne) n1916-10-20 (B..f144) d1917-08-09 (S..f153) (7ms) ML

Léonidas (Hubert & Adélia Lemieux) m1927-08-24 (M11f178v) Evelina Fournier (Johnny & Marie Isabelle) 2e m1979-11-10 (M28f162) Annette Pelletier (Félix & Marie St-Pierre) (vve Louis Lajoie) CC

Angéline-Léonide dite Léonie (Alexis & Alvina Bernatchez) n1896-06-22 (B..f103) m1920-06-08 (M..f199) Josué Boucher (Anthyme & Vitaline Gagnon) ML d1937-02-02 (S1f86v) (40ans) SM

Léonie (Joseph & Amanda St-Laurent) n1922-04-22 (B28f93v) m1944-09-11 (M12f142v) Georges Boucher (Joseph & Albertine St-Laurent) T

Léopold (Ludger & Dina St-Laurent) n1909-12-05 (B71f35v) d1912-12-26 (S21f86v) (3ans) CC

Léopold (Ludger & Dina St-Laurent) n1917-01-18 (B5f174v) CC

Léopold (Georges & M.Louise Lefrançois) m1956-01-28 (M..f47) Georgette Lévesque (Zénon & Florisca Goyette) ML

Lina (ép.Chs-Eugène Soulard) d1964-07-15 (S1f190) (56ans) MS

Lina (Donat & Mariette Auclair) n1950-12-31 (B..f206) ML m1973-06-23 (M1f68v) Jean Tremblay (Félix & Emilie Auclair) MSP

Lina (Emile & Diana Gaudreault) n1956-02-20 (B17f13v) m1977-06-23 (M3f20) Richard Lavoie (Arthur & Alice Damien, LC) CC

Lina (Marcel & Claudette Dion) n1971-09-16 (B7f113) LM

OUELLET

Line (Raynald & Lucie Lapointe) n1959-07-31  
(B..f94) ML m1981-08-10 Louis Labrie, Mat.

Linda (Benoit & Brigitte Thibault) n1962-07-01  
(B10f33) MSP d1969-07-24 (S..f6) (6ans) ML

Lionel-Alexandre (Félix & Angèle Fraser, LC)  
n1908-02-12 (B6f3) m1937-06-23(M9f159v) Laura  
St-Pierre (Philippe & Laura Gendron) CC

Lionel (Joseph & Marie Lévesque) m1948-11-03  
(M4f86v) Cécile Campion (Marcellin & M.Louise  
Lefrançois) d1988-03-24 (S5f233) (61ans) LM

Alexandre-Lionel (Roland & Blanche Perreault)  
n1958-01-12 (B6f85v) CC

Lise-Andrée (Roland & Blanche Perreault) n  
1951-11-08 (B131f89v) CC m1975-07-25 Jean-  
Claude Vibert, N.-D.-du-Très-Sacrement Mtl

Antoinette-Lise (Chs-Auguste & Lily Lemieux)  
n1952-02-19 (B29f99) m1973-06-08 (M10f265)  
Eudore Roy (Eudore & Pierrette Lafontaine) CC

Lison-Annette (Phydime & Yolande Laflamme) n  
1963-01-05 (B2f35) MSP

Lorraine (Adhémar & Blanche Chenel) n1956-11-10  
(B135f45) CC

Louis (vf Hélène Collin) m1852-02-02 (M2f4v)  
Marguerite Vallée (vve Thomas Miville) SAM  
d1894-06-10 (S..f77) (93ans) ML

Louis (Louis & Marguerite Vallée) n1855-08-02  
(B53f44v) SAM m1887-05-24 (M..f5) Wilhelmine  
Côté (Eugène & Vitaline Pruneau) d1935-12-25  
(S..f57) (80ans) ML

Louis (Edouard & Philomène Labrie) n1870-05-15  
(B35f35v) m1894-05-08 (M5f168v) Victoria  
Gagné (Joseph & Angélique Vallée) SAM

OUELLET

Louis-Clovis (Daniel & Delphine Boulet) n1882-01-07 (B1f42) SM

Louis-Philippe (Etienne & Justine Ouellet, Ste-Foy Qué.) m1930-09-29 (M7f82) Imelda Sasseville (Joseph & Imelda Bélanger) SAM

Louise (Antoine & Louise Fournier) n1876-08-29 (B..f103) ML d1877-04-02 (S3f16) (7ms) SM

Louise-Hortense (Antoine & Louise Fournier) n1883-12-06 (B..f197) ML

Louise (vve Horace Landry) d1972-02-01 (S3f178) (74ans) CC

Louise (François & Lucinda Robinson) n1923-07-27 (B..f237) m1945-06-06 (M..f103) Maurice Auclair (Ludger & Clara Rioux) ML

Louise (Jean-Bte & Blandine Rioux) n1958-04-07 (B6f16v) MSP

Huguette-Louise (Pierre & Edwidge Bouchard) n1958-06-16 (B59f95v) CC

Louise-Claudette (Jean-Claude & Aline Bernatchez) n1962-03-11 (B4f177v) MS

Luc (Joseph & M.Laure Lévesque) n1939-09-22 (B107f55) d1940-05-17 (S20f85) (7ms) SBL

Dina-Lucette (Roland & Blanche Perreault) n1933-09-23 (B72f214v) d1960-05-07 (S15f145v) (20ans) CC

Lucie-Alma (Emile & Alma Labrie) n1920-02-17 (B14f54) T

Lucie (François & Lucinda Robinson) n1924-10-26 (B..f12) m1943-08-31 (M..f69) Edgar Robinson (Antoine & Rosanna Coulombe) d1957-11-09 (S..f73) (33ans) ML

OUELLET

Lucie-Marcienne (Marcien & Georgette Ross) n  
1945-02-20 (B20f232) m1970-08-29 (M24f98)

Dennis Otis (Maurice & Yvette Grant, SF) CC

Lucien (Honoré & M.Louise Pelletier) n1916-  
02-13 (B13f155v) CC

Lucien (Joseph & Marie Lévesque, St-Pacôme)  
m1955-11-26 (M3f136) Cécile-Lucette Dion (Jo-  
seph & Jeanne Bernatchez) MS

Lucien (Wilfrid & Antoinette Côté, St-Nil  
Mat.) m1957-07-03 (M2f39) Suzanne Marin  
(Jean-Bte & Démerise Gasse) SOA

Lucien-Michel (Arsène & M.Anne Gagné) n1952-  
09-24 (B22f107) MS m1974-09-08 Claire Savard,  
Baie-Comeau

Lucienne (Albert & Rose-Anna Lamontagne) n  
1920-05-28 (B..f199) m1940-06-26 (M..f9) Emé-  
ric Cloutier (Pierre & M.Louise Mercier) ML

Alphonse-Ludger (Alexandre & Georgianna Le-  
françois) n1882-03-27 (B18f170) CC m1903-02-  
23 (M7f126v) Dina St-Laurent (Elzéar & Del-  
vina Gagnon) SAM

Ludger-Roland (Adhémar & Blanche Chenel) n  
1945-08-01 (B79f122v) CC m1970-07-18 (M..f..)  
Louisette Lévesque (Adhémar & Rose-Aimée Jac-  
ques) T

Elise-Lydia (Georges & Clémentine Lapointe)  
n1906-08-03 (B..f129) d1907-06-20 (S..f7)  
(11ms) ML

Lydia (Ludger & Dina St-Laurent) n1913-05-21  
(B29f95v) m1938-08-17 (M16f187v) Adrien Mer-  
cier (Désiré & Elméria Cloutier) CC

Lydia (Frs & Lucinda Robinson)n1917-04-15(B..  
f151) m1940-04-03 (M..f4) Louis Rioux (Louis  
& Alphonsine Therrien) ML

OUELLET

Lydia-Berthe (Roland & Blanche Perreault) n  
1942-05-20 (B43f33v) CC m1972-05-20 Jean Pel-  
letier, St-François-Solano Mtl

Elise-Madeleine (Prime & Rose-Anna Robinson)  
n1932-07-16(B..f250)ML m1954-06-16(M1flv) Gé-  
rard Crousset (Adélarde & Corinne Langlais)MSP

Magella (Hyppolite & Lumina Bernier) m1936-  
06-15 (M..f71) M.Blanche-Rose-de-Lima Robin-  
son (Joseph & Marianne Fournier) ML

Roger-Magella (Roger & Annette Rioux) n1950-  
07-24 (B80f36) d1950-07-27 (S21f36v) (3jrs)CC

Malvina (Edouard & Malvina Servant) n1892-07-  
22 (B60f126v) SAM m1916-02-15 René-Léon Ouel-  
let, Matane

Malvina (Louis & Marie Gagné) n1897-12-19  
(B108f5) SAM

Malvina (Louis & Marie Gagné) n1901-08-02  
(B78f168v) SAM

Malvina (Louis & Marie Gagné) d1906-08-08  
(S23f237v) (2ans) SAM

Danielle-Manon (Daniel & Rosalie Lemieux)  
n1963-05-19 (B5f93v) SOA

Marc (Gérard & Marielle Vallée) d1969-06-27  
(S17f14) (12ans) SAM

Marc (Zéphirin & Claire Mercier) n1967-12-20  
(B3f49) MSP

Marcel (Lionel & Laura St-Pierre) n1940-05-17  
(B4f46) LC m1963-10-26 Joan-Eléonor Giroux,  
St-James Portage-du-Fort

Benoit-Edgar-Marcel(Marcien & Georgette Ross)  
n1947-05-16(B47f180)CC m1972-06-24 Rose-Emma  
Landry, Nouvelle d1984-06-10(S16f244)(37ans)  
CC

OUELLET

Marcel (Joseph & Marie Lèvesque) m1968-08-03  
(M4f45) Claudette Dion (Hector & Rolande Cou-

lombe) MS

Marcelline (Paul & Félicité Ross) n1867-07-05  
(B21f23v) d1868-01-05 (S3f32) (6ms) CC

Marcien (Benoit & Anita Lavoie) m1946-07-27  
(M13f51v) Georgette Ross (John & Rosalie Les-  
sard) d1976-09-04 (S23f486) (51ans) CC

Marco-Tony (Lucien & Suzanne Marin) n1969-11-  
21 (B106f74) SAM

Marguerite (Thomas & M.Flore Maloney) n1892-  
05-11 (B46f123v) SAM (LM)

Marguerite (Wilfrid & Emélie Fournier) n1916-  
07-21 (B16f197) m1937-09-22 (M6f94v) Yvon  
Fournier (Edouard & Lumina Robinson) SM

Thérèse-Marguerite (Joseph & M.Laure Lèves-  
que) n1933-02-10 (B11f151v) SAM m1953-10-08  
Raymond Piuze, St-Paul-du-Nord

Maria (Alexis & Azilda Bernatchez) d1917-02-  
11 (S..f148) (19ans) ML

Maria (Fortunat & Marie Pelletier) m1918-09-  
19 (M8f213) Charles Bernier (Elzéar & Julien-  
ne Gagné) CC

Maria (Amédée & Lucille Fournier) n1945-03-30  
(B..f100) ML m1975-08-23 (M2f82) Claude Lan-  
gelier (Gérard & Jeanne Rossignol) MSP

Marie (Jean-Bte & Marie Lebel) m1878-06-25  
(M13f99v) Jean-Baptiste Dionne (Bruno & Jo-  
sephte Gagnon) d1904-05-25 (S19f126)(41ans)CC

Marie-Virginie (Louis & Marguerite Vallée) n  
1864-03-24 (B57f70) d1865-03-05 (S4f83v)  
(1an) SAM (ML)

OUELLET

Marie-Virginie (Louis & Marguerite Vallée) n  
1869-09-11(B..f22)m1886-09-07(M..f234) Joseph  
Bernatchez (Louis & Marcelline Gendreau) ML

Marie (Edouard & Philomène Labrie) n1882-08-  
03 (B62f184v) m1900-10-29 (M11f70) Emile Ga-  
gné (Joseph & Angélique Vallée) SAM 2è m1904-  
08-13 Joseph Guillemette, Rim.

Marie-Alice-Alberte (Fortunat & Marie Pelle-  
tier) n1889-04-13 (B18f108v) CC

Marie-Rose-Anne (Joseph & Malvina Miville) n  
1890-11-18 (B82f89v) m1909-11-03 (M19f341v)  
J.-Ernest Labrie (Louis & Elisa Vallée) SAM  
2è m1920-07-27 (M6f62v) Alfred Parent (Adol-  
phe & Illuminée Vallée) T 3è m1957-09-28 (M6  
f164) J.-Arthur Lévesque (Désiré & Arthimise  
Gagnon) SCL d1972-06-25 (S11f152) (81ans) T

Marie-Ange-Alice (Fortunat & Marie Pelletier)  
n1909-09-06 (B49f31) m1927-11-23 (M21f186v)  
Louis-J. Pelletier (Octave & Azilda Landry)CC  
2è m1944-07-25 Louis Sergerie, Gaspé

Marie-Anna (Herménégilde & Emilie Collin) n  
1904-01-07 (B6f149v) SAM

Marie-Anne-Albertine (Alexandre & Georgianna  
Lefrançois) n1885-12-08 (B69f55) d1887-02-09  
(S4f74v) (1an) CC

Marie-Anne (Herménégilde & Emilie Collin) n  
1913-06-16 (B81f78v) SAM m1936-10-29 Georges-  
Lionel Névoberry, Ste-Anne Sudbury

Marie-Anne (Joseph & Amanda St-Laurent)n1918-  
02-26 (B3f19v) d1919-01-02 (S1f36v) (10ms) T

Marie-Anne (Odilon & Régina Mercier) n1957-  
07-25 (B7f14) MSP



OUELLET

Véronique-Myriella dite Marielle (Benoit & Anita Lavoie) n1931-12-19 (B117f44v) m1952-

06-28 (M8f111v) Gérard-Alfred Ross (John & Rosalie Lessard, SAM) CC

Mariette-Monique (Léonidas & Evelina Fournier) n1932-02-20 (B14f47v) CC m1955-05-21 (M1f15) Livio Battisti (Guiseppe & Emilia Pacor, Trieste Italie) SOA

Marilda (Herménégilde & Emilie Collin)n1917-05-27 (B28f9) d1918-10-31 (S26f33v) (lan) T

Jean-Charles-Mario (Pierre & Edwidge Bouchard) n1950-01-12 (B2f156v) SOA m1975-01-04 Fernande Moreau, St-Stanislas Mtl

Noëlla-Marise (Marcien & Georgette Ross) n 1960-12-25 (B113f163v) CC

Marise (Zéphirin & M.Claire Mercier) n1963-07-10 (B6f36v) MSP

Marjolaine (Phydime & Yolande Laflamme)n1960-08-12 (B11f27) MSP

Marlène (Daniel & Rosalie Lemieux) n1964-11-04 (B76f273) CC

Marthe-Adélaïde (Octave & Julie Gagné) n1881-06-29 (B..f172) ML

Marthe (Prime & Rose-Anna Robinson) n1925-06-11 (B..f24) ML m1958-06-24 Guy Caron, Mont-Laurier

Marthe-Evelyne (Léonidas & Evelyne Fournier) n1929-09-02 (B91f241) CC m1950-07-19 (M4f161) Marcel Paradis (Adrien & Blanche Pelletier, LC) SOA

OUELLET

Martin-Serge (Napoléon & Emma Roy) n1953-11-12 (B107f161v) CC

Martin (Marcel & Claudette Dion) n1969-09-01 (B..f10) ML

Martin (Rodrigue & Monique Lepage) n1972-07-21 (B42f226) CC

Martin (Romain & Lucie Lavoie) n1985-06-02 (B4f166) LC

Martine (Octave & Julie Gagné) n1878-01-30 (B..f135) ML m1945-08-05 Thomas Gagné, La Tuque

Mathilde (Octave & Julie Gagné) d1885-03-09 (S..f213) (3ans) ML

Sylvie-Maude (Chs-Auguste & Lily Lemieux) n1966-08-19 (B63f319) CC

Maurice-Roger (Edmond & Elise Lebreux, St-Rédempteur Mat.) m1961-05-20 (M5f172v) Denise Pelletier (Phil.-Laurent & Yvonne Béchard) SAM

M.-J.-Georges-Maxime (Georges & Clémentine Lapointe) n1914-03-31 (B..f113) ML d1979-09-25 (S1f100) (65ans) MSP

Mélanie (Gérard & Line Dion) n1976-05-25 (B5f86v) MSP

Jean-Claude-Michel (Charles & Madeleine Bérubé) n1948-04-21 (B13f139) SOA m1972-08-19 France Métivier, St-David-de-Lévis

Michel (Lucien & Suzanne Marin) n1961-07-02 (B88f180v) SAM

Micheline (Chs-Auguste & Lily Lemieux) n1956-02-19 (B15f13v) m1978-07-07 (M7f78) Daniel Michaud (Aurèle & Marthe Chrétien) CC

OUELLET

Gaétane-Michelle (Lionel & Cécile Champion) n  
1954-06-15 (B14f135v) LM

Michelle (Chs-Auguste & Lily Lemieux) n1956-  
02-19 (B16f13v) m1974-12-27(M42f370) Patrick-  
Fernand Landry (Hilaire & Félicité Michaud)CC

Modeste (Fortunat & M. Pelletier) n1893-05-17  
(B32f177) m1912-06-24(M4f78v) Léon dit Yvon  
Lévesque (Jérôme & Marie Deslauriers) 2è m  
19-27-09-27 (M17f182) Albert Gaumont (vf  
Adrienne Lefrançois,SAM) d1975-08-10 (S20  
f476) (83ans) CC

J.-Monet (Joseph & Adrienne Lévesque,Hauteri-  
ve) m1958-09-29 (M18f104) Hectorine Gaudreau  
(Wilfrid & Rose-Alma Sergerie) CC

Louise-Monique (Amédée & Lucille Mercier) n  
1935-04-16 (B..f43) ML

Monique (Charles & Pamela Labrie) n1945-03-13  
(B12f152) m1963-01-05 (M1f4v) Jean-Marc Du-  
puis (Léon & Laura Barriault) T

Nadia (Jacques & Lise Mercier) n1977-05-21  
(B2df93) MSP

Nancy-Hélène (Paul & Suzanne Francoeur)n1978-  
08-15 (B78f471) SAM

Napoléon (Paul & Félicité Ross, LC) m1881-01-  
18 (M3f152v) Philomène Dion (Cyrille & Adèle  
Rioux) CC

Napoléon (Napoléon & Philomène Dion, LC) m  
1912-04-15 (M8f43) Marie Brisebois (Esdras &  
Catherine Poitras) SAM

Napoléon (ép. Emma Roy) d1955-01-24 (S4f209v)  
(49ans) CC

Nathalie (Alexis & Ozélie Bernatchez) n1904-  
04-03 (B..f95) ML

OUELLET

Nathalie (Lucien & Lucette Dion) n1968-06-08  
(B..f191) ML

Nicolas (Gérald & Diane St-Laurent) n1982-06-  
21 (B4f224) SM

Nicole (Benoit & Yvette Gagné) m1981-07-17  
(M..f196) Léonard Vallée (Gédéon & Andréa Ro-  
binson) ML

Noël-Roméo (Joseph & M.Laure Lévesque) n1943-  
12-24 (B86f75) CC m1967-02-11 Laurence Trem-  
blay, Forésville

M.Louise-Noëlla (Adhémar & Blanche Chenel) n  
1958-12-22 (B119f110) m1981-12-12 (M18f269)  
Raymond St-Pierre (Fernand & Carmen Breton,  
SAM) CC

Jeanne-Noëlline (Lucien & Lucette Dion)n1955-  
12-13 (B34f137v) MS

Norbert (Fortunat & Marie Pelletier) n1892-  
06-05 (B25f159) d1892-08-03 (S11f162) (2ms)CC

Norbert (Fortunat & Marie Pelletier) n1911-  
02-13 (B10f55) d1911-08-03 (S13f62) (5ms) CC

Jacques-Normand (Adhémar & Blanche Chenel) n  
1951-08-29 (B108f80v) CC m1981-09-26 Monique  
Sakalansky, Ste-Angèle

Octave (Louis & Marguerite Vallée) m1874-04-  
27 (M..f79) Rose-Délina Mercier (Pierre & Zoé  
Bernatchez) 2è m1878-04-30 (M..f127) Julie  
Gagné (Charles & Adélaïde Paradis) d1930-11-  
30 (S..f195) (79ans) ML

Octave (Octave & Rose Mercier) n1874-01-05  
(B..f88) d1875-01-09 (S..f88) (1an) ML

Octave (Fortunat & Marie Pelletier) n1905-10-  
10 (B52f157) d1908-05-10 (S7f7v) (2ans) T

OUELLET

Anne-Marie-Octavie (Georges & Clémentine Lapointe) n1912-05-05 (B..f84) ML m1938-04-10



Odile-Emilie (Georges & Clémentine) n1910-05-14 (B..f53) ML m1943-01-25 Louis-Philippe Gagnon, Québec 2è m1955-01-05 Albert Castonguay, Québec

Jeanne-Odile (François & Lucinda Robinson) n1919-09-15 (B..f187) ML m1945-10-20 Marcel Descestes, St-Jean-Bte Mtl

Odilon-Olivain (Georges & Clémentine Lapointe) n1920-10-06 (B..f207) m1945-07-15 (M..f132) Régina Mercier (Achille & Illuminée Fournier) ML

Olivain (Odilon & Régina Mercier) n1953-04-02 (B..f13) ML

Olivette (Odilon & Régina Mercier) n1948-05-08 (B..f169) ML m1973-10-19 (M7f73) Renaud Coulombe (Octave & Blanche Cloutier) MSP

Omer (Etienne & Gabrielle Mercier) n1943-10-01 (B..f72) m1967-08-03 (M..f183) Claudette Thibault (Zéphirin & M.Anna Picard) ML

Omer (Félix & Angèle Fraser) m1939-08-24 (M4 f39) Hectorine Ross (Phydime & Delvina Marquis) LC

Pascal (Marcel & Rose-Emma Landry) n1975-01-18 (B6f378) CC

Gilles-Patrice (Benoit & Anita Lavoie) n1942-09-11 (B75f39) m1967-10-09 (M34f368) Isabelle Lepage (Thomas & M.Reine Caron, SAM) CC

Patrick (.. & Jacinthe Ouellet) n1975-02-16 (B4f80) MSP

OUELLET

Patrick (Ludger & Louise Lèvesque) n1978-12-19 (B1f46) T

Paul (Pierre-Paul & Julienne Dufour, LC) n 1848-11-28 Félicité Ross, Ste-Luce 2è m1888-05-04(M4f62v) Marie Valcourt(Jean-Bte & Elisabeth Bois) (vve 1è noce Nicolas Sergerie 2è noces Lucien Gagnon, 3è noces Isaac Gasse) CC

Louis-Paul (Lionel & Laura St-Pierre) n1945-03-04 (B19f108v) CC m1970-05-16 Bonnie-Mabel Eady, St-Jacques dioc. de Pembroke

Paul-Emile (Joseph & Amanda St-Laurent)n1916-08-22(B112f185)d1916-09-17(S43f189)(18jrs)SA\*

Paul-Emile (Wilfrid & Emilia Fournier) n1918-06-15 (B15f212v) SM

Pauline (Etienne & Gabrielle Mercier) n1956-02-24 (B2f9) MSP

Philias (Charles & Eugénie Vallée) n1921-09-15 (B53f83) m1953-05-28 (M3f127) Irène Coulombe (Alfred & Lucie Déry, Cloridorme) T

Philippe (Louis & Marguerite Vallée) n1862-08-21(B52f55v)SAM d1868-12-10(S..f13)(6ans)ML

Philipplane (Philias & Irène Coulombe) n1960-02-17 (N8f257) T

Philomène (Cyprien & Françoise Lèvesque, LMs) m1879-11-18 (M14f131) Pierre Barriault (Olivier & Sophie Tardif) CC

Philomène (Paul & Félicité Ross) n1866-03-18 (B6f13v) CC

M.Anne-Philomène (Charles & Eugénie Vallée) n 1913-09-03 (B106f88v) SAM d1931-07-01(S10f79) (18ans) T

QUELLET

Jeanne-Philomène (François & Lucinda Robinson) n1914-07-11 (B..f116) m1935-07-10 (M..

f50) Paul Dumont (vf M.Blanche Larrivée) ML

Philomène (Jean & Alphonsine Vallée) n1914-08-22 (B84f155) SAM m1934-11-29 (M8f150) Albert Castonguay (Alphonse & Philomène Trépanier) d1945-02-04 (S2f151) (30ans) T

Phydime (Albert & Rose-Anna Lamontagne) n1926-11-28 (B..f68) ML m1958-08-30 (M4f18v) Yolande Laflamme (Arthur & Marguerite Mimeault) MSP

Pierre (Prime & Rose-Anna Robinson) n1918-05-15 (B..f168) ML m1943-10-16 Denise-Edwidge Bouchard, St-Octave-de-Métis

Yvonne-Pierrette (Pierre & Edwidge Bouchard) n1944-08-05 (B19f95v) SOA m1969-07-26 Réginald Lavoie, Ste-Bernadette MJ

Prime-Pierre-Alexis (Octave & Julie Gagné) n 1883-06-29 (B..f192) m1908-07-16 (M..f24) Rose-Anna Robinson (Magloire & Malvina Roy) ML d1975-04-13 (S2f79) (92ans) MSP

Rachel (Adhémar & Blanche Chenel) n1954-08-31 (B103f195v) CC m1974-08-17 René Cyr, St-Clément

Rachel (Viateur & Colette Daraiche) n1978-08-16 (B8f97v) MSP

Raoul (Johnny & Alphonsine Vallée) n1919-05-02 (B33f43) d1920-03-07 (S7f55) (9ms) T

Laura-Raymonde (Lionel & Laura St-Pierre) n 1938-04-01 (B4f30v) LC m1965-08-07 Richard Larivière, St-James Portage-du-Fort

Réal (Alphonse & Simone Bélanger) n1960-01-11 (B1f170) MS

OUELLET

Réal (Aurèle & Marie Roy, Lac-des-Aigles) m  
1964-06-27 (M3f261) Emma Roy (vf Napoléon  
Ouellet) CC

Réal (Jean-Bte & Blandine Rioux) n1954-09-10  
(B9f4) m1978-10-07 (M3f98) Berthe Leblanc  
(Napoléon & Mélanie Gagné) MSP

Rébecca (Alexandre & Georgiana Lefrançois) n  
1882-03-20 (B19f170) m1901-01-22 (M3f56) An-  
dré & Marie Lafontaine) CC d1934-03-20 (S12  
f181v) (52ans) SAM

Régis (Pierre & Edwidge Bouchard) n1953-04-29  
(B13f192v) SOA

Régis (Denis & Jeannine Trépanier) n1965-06-  
24 (B69f145) SAM

Réjean (Etienne & Gabrielle Mercier) n1952-  
12-11(B..f10) ML d1973-07-02(S4f69)(20ans)MSP

René (Félix & Angèle Fréchette) m1926-11-17  
(M16f160) Marie Gagnon (Zéphirin & Adélaïde  
Côté) d1969-12-23 (S33f57) (65ans) CC

Philippe-René (Albert & Rose Anna Lamontagne)  
n1924-08-23 (B..f9) m1951-07-30 (M..f213) Au-  
rèlie Lemieux (Odilon & Lucie Fournier) ML

René (Wilfrid & Antoinette Côté) m1964-08-01  
(M3f190v) Madeleine-Blandine Bernatchez (Chs  
& Maria Lever) MS

René (Roland & Blanche Perreault) n1952-09-23  
(B112f120) CC

Aurèlie-Renée (René & Marie Gagnon) n1932-02-  
11 (B11f47) CC m1952-10-18 André Leclerc S.-  
C.-J. De Bellerive, Valleyfield

Renée (Lucien & Suzanne Marin) n1958-04-24  
(B54f31v) SAM



OUELLET

Reynald (Henri & Rose-Anna Plourde) m1958-09-25 (M..f85) Lucie Lapointe (Cléophas & Emma

Bernatchez) ML

Jean-Reynald (Pierre & Edwidge Bouchard) n1946-11-03 (B11f62v) RC m1974-03-01 (M6f308) Doris Gagné (Aurélien & Francine Ouellet) CC

Reynald (Donat & Mariette Auclair) n1948-08-18 (B..f175) ML

Richard (Antoine & Jeannine Gagné, St-Jérôme Mat.) m1968-06-22 (M5f363) Thérèse Michaud (Aurèle & Marthe Chrétien) CC

Richard (Donat & Mariette Auclair) n1958-10-28 (B14f20) MSP m1980-07-25 Maude Coulombe, GV

Marguerite-Rita (Chs-Auguste & Lily Lemieux) n1955-01-13(B8f208v) m1973-04-24(M5f257) Jules Landry (Adjutor & Ernestine Pelletier) CC

Rita (Lucien & Gisèle Gagné) n1955-08-01 (B22 f134) MS m1975-05-24 Donald Deschênes, Murdochville

Robert (Joseph & M.Laure Lévesque) n1927-07-02 (B52f236) SAM m1954-09-27 Florence Deroy, Sept-Iles

Roberto (Lucien & Lucette Dion) n1961-07-25 (B7f175) MS

Alphonse-Roch (Prime & Rose-Anna Robinson) n1928-05-02 (B..f109) ML m1958-08-02 (M3f18) Gisèle Bernatchez (Maxime & Emma Coulombe)MSP

Antoine-Rodrique (Daniel & Isola Pilote, St-Stanislas-de-Roberval) m1970-07-18 (M18f120) M.Anne-Monique Lepage (Emile & Alvénia Chrétien) SAM

Rodrigue-Yvan (Maurice & Françoise Lévesque) n1962-05-01 (B51f220v) SAM

Roger (Horace & Paméla Dubé) m1944-06-24 (M..f83) Angéline Cloutier (Prudent & Delvina Thibault) ML

Léo-Roger (Georges & Clémentine Lapointe) n 1927-06-03 (B..f84) ML

Louis-Roland (Ludger & Dina St-Laurent) n1905-07-17 (B34f151) CC m1938-11-19 (M28f19v) Blanche Perreault (Cyrien & Rosalie Fournier) SAM

Roland (Hubert & Antonia Dupuis) n1915-08-08 (B47f143v) d1916-05-01 (S8f158v) (8ms) CC

Blanche-Rolande (Roland & Blanche Perreault) n1943-10-23 (B71f71) m1970-12-26 (M38f120) Ernest Lévesque (Jean & Hectorine Bernier) CC

Romain (Emile & Diana Gaudreault) n1954-05-12 (B63f180v) CC m1979-05-25 (M1f137) Lucie Lavoie (Ernest & Germaine Beauchemin) LC

Roméo (Charles & Eugénie Vallée) n1920-07-23 (B45f63) d1920-09-13 (S24f65v) (5sem) T

Romuald-Alphonse (Prime & Rose-Anna Robinson) n1920-02-18 (B..f194) ML

Ronald (Emilien & Anne-Marie Robinson) n1937-05-05 (B..f101) ML m1965-08-21 Katleen Briand, Cap-aux-Os

M.Rose-Blanche dite Rosa (Wilfrid & Emilia Fournier) n1928-04-29 (B15f111v) m1948-07-14 (M3f33) Roger Boucher (Amédée & M.Anne Lévesque) SM

Rosalie (Alexis & Rosalie Bernatchez) n1892-06-18 (B..f57) ML

OUELLET

Rose (Edouard & Malvina Servant) n1888-01-11  
(B1f24v) d1891-03-14 (S10f97v) (3ans) SAM

Alice-Rose-Aimée (François & Lucinda Robin-  
son) n1913-05-24 (B..f101) ML m1945-12-20  
Léonidas Desroches, St-Jean-Bte Mtl

Anafse-Rose-Alma (Fortunat & Marie Pelletier)  
n1897-04-09 (B14f50) m1922-10-25 (M13f62v)  
Euclide Gosselin (Etienne & Anne Roy) d1968-  
06-10 (S13f361v) (71ans) CC

Rose dite Rosanna (Joseph & Thatienne Léves-  
que) m1899-11-21 (M19f50) Octave Lévesque  
(Jérôme & Marie Deslauriers) CC d1943-10-07  
(S39f222) (83ans) SAM

Rose-Anne (Epiphane & Agnès Tremblay) n1876-  
08-03 (B65f60) CC (ép. Antoine Roy) d1976-02-  
03 (S1f197) (84ans) SAM

Rose-Alexandrine (Emile & Anna Labrie) n1918-  
01-09 (B1f18v) T

Rose-Hélène (Emile & Diana Gaudreault) n1948-  
08-26 (B108f220) m1970-07-04 (M13f86) Roland  
Labrie (Charles & Léa Dupuis, T) CC

Salomé-Réjeanne (Wilfrid & Emilia Fournier)  
n1930-12-15 (B35f11v) m1949-087-31 (M7f64)  
Venant Clavette (Arthur & Alvina Bélanger) SM  
2è m1967-06-10 Henri Caron, St-Sauveur Qué.

Samuel(Charles & Eugénie Vallée) n1917-08-28  
(B45f13) T

Sandra (Jules & Françoise Ouellet) n1981-09-  
10 (B4f108v) MSP

Sara(Gérard & Lise Dion)n1979-01-02(B1f98v)ML

Donald-Serge (Charles & Madeleine Bérubé) n  
1952-05-25 (B20f183v) SOA m197111-20 Jocelyne  
Bessette, N.-D.-de-Grâce Moncton

Jean-Serge (Georges & Genevra Synnett) n1953-06-06 (B18f190) SM

Siméon (Albert & Rose-Anna Lamontagne) n1918-06-17 (B..f170) ML

Simon (Benoit & Brigitte Thibault) n1964-11-25 (B7f39v) MSP

Simone (Albert & Rose-Anna Lamontagne) n1928-09-30 (B..f123) ML m1945-07-10 Raymond Choulette, Lachine Mtl

Simone (vve Wilfrid Servant) m1953-10-17 (M12 f135v) Hector Gendron (Germain & Euphémie Lebel, Charlesbourg) T

Sophie (Etienne & Gabrielle Mercier) n1950-01-23(B..f191) ML m1981-07-24(M1f105v) Claude Thibault (Thomas & Adrienne Auclair) MSP

Steeve-Raymond (Gérald & Diane St-Laurent) n1979-09-07 (B5f210v) SM

Steeve (Richard & Maude Coulombe) n1979-09-24 (B3f101) MSP

Stéphane (Jean-Marie & Lucille Thériault) n1974-01-07 (B64f371) CC

Estelle-Suzanne (René & Marie Gagnon) n1950-09-01 (B90f40v) m1972-03-28 (M2f183) René Boulay (Raymond & Paquerette St-Laurent) CC

Sylva (Donat & Mariette Auclair) n1962-07-07 (B11f33v) MSP

Sylvain (Jean-Louis & Marielle Thibault) n1962-07-21 (B12f33v) MSP

Sylvie (Georges & Geneviève Synnett) n1965-01-22 (B1f123v) SM

OUELLET

Sylvie Jean-Louis & Marielle Thibault) n1966-02-03 (B2f43v) MSP

Oscar-Théodule (Ludger & Dina St-Laurent) n 1908-09-19 (B55f15v) CC m.. Marguerite Roy, LMs

Thérèse (Joseph & Emérentienne Pelletier) n 1938-03-13 (B15f28) T m1957-06-15 Adélarde Mercier, N.-D.-de-la-Pitié Québec

Thérèse (.. & Léonie Ouellet) n1943-12-10 (B64f125v) T

Thomas (Jean-Bte & Ursule Leclerc, CC) m1882-06-13 (M5f180v) Flore dite Flavie Maloney (Pierre & Marie Dugas) d1899-07-11 (S23f40v) (39ans) SAM (LM)

Guillaume-Thomas (Thomas & Flavie Maloney) n 1887-02-06 (B19f5v) SAM

Ubalde (Epiphane & Agnès Tremblay) n1871-09-29 (B45f77) CC d1874-03-20 (S3f14v) (2ans) LC

Valéda (Eugène & Lèda Bernatchez) n1928-02-26 (B..f106) ML m1950-07-22 Paul-Elia Lesoto, Mtl

Valère (Paul & Anasthasie Lemieux) m1974-07-13 (M1f186v) Suzanne Fournier (Paul-Emile & Marguerite Fournier, Gaspé) SM

Valérie (vve Jean-Bte Deschênes) d1941-06-26 (S20f131) (76ans) SAM

Valérie (Daniel & Delphine Boulet) n1884-08-12 (B13f51v) SM

Valérie (Léger & Marianne Mimeault) n1978-01-31 (B1f94v) MSP

Laurent-Vallier (Chs-Auguste & Lily Lemieux) n1945-02-12 (B23f171) d1962-02-08 (S4f194v) (17ans) CC

OUELLET

Viateur (Jean & Blandine Rioux) n1943-02-04  
(B..f58) ML m1970-09-07 (M14f122) Colette Da-  
rafche (Siméon & Alvina Laflamme) T

Victor (René & Aurélie Lemieux) n1961-10-22  
(B11f30v) MSP

Victoria (Joseph & Thâtienne Lèvesque) m1885-  
02-04 (M3f37v) Antoine Chouinard (vve Exorée  
Gosselin) CC d1894-05-11 (S30f170) (42ans)SAM

Victorien (Joseph & M.Laure Lèvesque) n1931-  
01-11 (B2f91) SAM m1933-02-16 M.Anne Trem-  
blay, Colombie

Virginie (Joseph & Thâtienne Lèvesque) m1886-  
06-08 (M9f301v) Jean-Baptiste Deschênes dit  
Miville (Joseph & Démerise Pelletier)SAM (CC)

Virginie (Jean & Alphonsine Vallée) n1918-04-  
01 (B10f20) T d1918-04-02 (S3f20v) (2jrs) SAM

Gilberte-Vivianne (Lionel & Cécile Campion) n  
1949-11-21 (M31f97) LM

Wilfrid (Daniel & Delphine Boulet) n1880-01-  
06 (B1f30v) SM m1951-11-04 Emma Lebel, St-  
Quentin N.-B.

Wilfrid (Antoine & Louise Fournier) n1888-01-  
17 (B5f62v) m1913-08-13 (M1f169) Emilia Four-  
nier (Eugène & Marie Bennett) d1946-08-27  
(S7f227) (59ans) SM

Georges-Wilfrid (Georges & Clémentine Lapoin-  
te) n1905-03-15 (B..f109) d1914-01-23 (S..  
f111) (7ans) ML

William-Alexis (Alexis & Rosalie Bernatchez)  
n1888-06-02 (B..f14) d1974-05-12 (S3f75v)  
(85ans) MSP

Yannick (Ludger & Louissette Lèvesque) n1974-  
03-10 (B8f185) T

## PAROISSE DE SAINTE MADELEINE

- 1845: le messe dans la maison de Jean Briard.
- 1858: le visite pastorale de Mgr Mongeon: 11 familles
- 1860: construction de la 1è chapelle, incendiés en 1864.
- 1872: bénédiction de la 2è chapelle près de la rivière.
- 1914: érection canonique de la paroisse avec desservant.
- 1915: bénédiction d'une cloche.
- 1921: construction du presbytère et érection de la desserte en paroisse canonique. 1er curé: N.Ahier
- 1930: incendie du presbytère et reconstruction. Aussi construction de la salle paroissiale.
- 1950: bénédiction d'une nouvelle cloche.
- 1953: Congrès des Vocations du temps de Mgr Leblanc
- 1973: arrivée des Filles de Jésus. F.J.
- 1975: arrivée des Soeurs du Saint-Rosaire. R.S.R.
- 1989: fêtes du 75è anniversaire de la paroisse.

(Notes tirées de "Sainte-Madeleine"

par le curé Plamondon

QUELLET

Yannick (Jean-Louis & Marielle Thibault) n  
1975-07-03 (B8f81v) MSP

Cécile-Yolande (Etienne & Gabrielle Mercier)  
n1946-03-18 (B..f123) ML

Yves (Roger & Marie Cloutier) n1962-05-09  
(B5f32) MSP

Yvette (Albert & Rose-Anna Lamontagne) n1931-  
05-12 (B..f207) ML

Yvon (Edouard & Malvina Servant) n1896-03-01  
(B15f224) SAM m1919-06-03 M.Anne Chassé, Mat.

Yvon (Herménégilde & Emilie Collin) n1913-06-  
16 (B80f78) SAM

Yvon (Phydime & Yolande Laflamme) n1969-02-18  
(B1f52) MSP

Blanche-Yvonne (Alexandre & Eugénie Arcand) n  
1910-11-07 (B57f51) CC m1943-03-01 Alphonse  
Penrose, Chamford Ont.

Yvonne (Hubert & Antonia Dupuis) n1916-10-23  
(B63f169v) d1917-06-22 (S6f185) (8ms) CC

Zénon (Napoléon & Philomène Dion, LC) m1907-  
04-08 (M6f256v) Alphonsine Tanguay (Ulric &  
Florentine Jacques) SAM

Léon-Séraphin dit Zéphirin (Georges & Clémentine  
Lapointe)n1925-05-28(B..f23)ML m1959-09-  
12(M2f22v) M.Claire Mercier (Napoléon & Mar-  
guerite Mercier) d1983-01-29(3f115)(57ans)MSP

Zoé (ép. Magloire Lavoie) d1887-01-21(S2f73v)  
(63ans) CC

Zoé (Ls & Hélène Collin) m1867-04-29 (M9f128)  
François-Xavier Chenel (Ls & Françoise Syl-  
vestre) SAM d1905-03-01 (S4f122v) (57ans) SM



GENEALOGIE DES OUELLETTE

1 <sup>e</sup> =	François		St-J.-du-Haut Paris	Isabelle Barré
2 <sup>e</sup> =	René	m1666-03-08	Notre-Dame-de-Qué.	Anne Rivet
3 <sup>e</sup> =	Grégoire	m1702-03-05	Rivière-Ouelle	M. Anne Lizotte
4 <sup>e</sup> =	Sébastien	m1733-07-27	Ste-Anne-de-la-Poc.	M. Anne Albert
5 <sup>e</sup> =	Joseph	m1766-06-30	Ste-Anne-de-la-Poc.	Marie Thibo <sup>u</sup> deau
6 <sup>e</sup> =	Raphaël	m1821-03-05	Rimouski	Geneviève Bouchard
7 <sup>e</sup> =	Joseph	m1848-03-06	Ste-Luce	Thacienne Lévesque
8 <sup>e</sup> =	Alexandre	m1880-08-11	Cap-Chat	Georgiana Lefrançois
9 <sup>e</sup> =	Ludger	m1903-02-23	Cap-Chat	Dina St-Laurent
10 <sup>e</sup> =	Adhémar	m1940-06-26	Cap-Chat	Blanche Chenel
11 <sup>e</sup> =	Ludger	m1970-07-18	Tourelle	Louissette Lévesque
12 <sup>e</sup> =	Yannick	n1974-03-10	Tourelle	

Recherches par Bérard Michaud

UN PHENOMENE:

HUBERT OUELLETTE

Il est resté sept ans sans aller à confesse  
Il n'a pas fait de Pâques pendant douze ans  
Il s'est marié quatre fois avec trois femmes  
Il a couché trois ans avec une femme sans  
être marié! ! !



Explications:

Les enfants se confessaient alors pour la première fois à l'âge de sept ans.

La première communion se donnait à l'âge de douze ans.

Ses trois femmes: Adélie Lemieux, Marie-Louise Lapointe, et Antonia Dupuis.

Son mariage avec la dernière a dû se réhabiliter, car la parenté s'est découverte trois ans après le mariage.

Information: Ti-Blanc Ouellette, son fils.

Saint-Norbert du CAP-CHASTES

1512: A la fin est "le cap-Chate fait en forme de pin de sucre, fort écore..." Appelé ainsi en l'honneur de son bailleur de fonds,

le lieutenant de Chastes.

1688: Seigneurie concédée à Denis Riverin:

1760: Des Acadiens déportés par les Anglais, des Dugas, des Servant, échouent leur goélette dans la fosse à bossel. Ils y rencontrent des familles micmaques écossaises, et québécoises qui y viennent pour pêcher.

1800: Le père Le Courtois y missionne pour la 1ère fois.

1804: Le curé Painchaud y célèbre la messe pour les familles qui habitent dans 5 maisons

1815: Mgr Plessis y fait la visite pastorale.

1818: Joseph Sasseville promet à l'évêque d'ériger une chapelle l'année suivante. L'arpenteur Roy délimite les bornes du terrain: 2 arpents sur 30 de profondeur.

1836: La chapelle est déjà en ruines. Le missionnaire célèbre dans la maison de Ls Roy.

1857: On entreprend la construction d'une nouvelle chapelle en bas de la côte d'abord, puis en haut. On l'ouvre au culte en 1874, En briques du pays.

1917: On édifie une grande et magnifique église en pierres granites, tirées du "plain" et taillées sur place.

1954: Un grand Congrès des Vocations se déroule ici, animé par Mgr LeBlanc.

1958: Restauration et décoration de l'intérieur de l'église, renouvelées en 1989.

1964: Consécration de l'église par Mgr Bernier

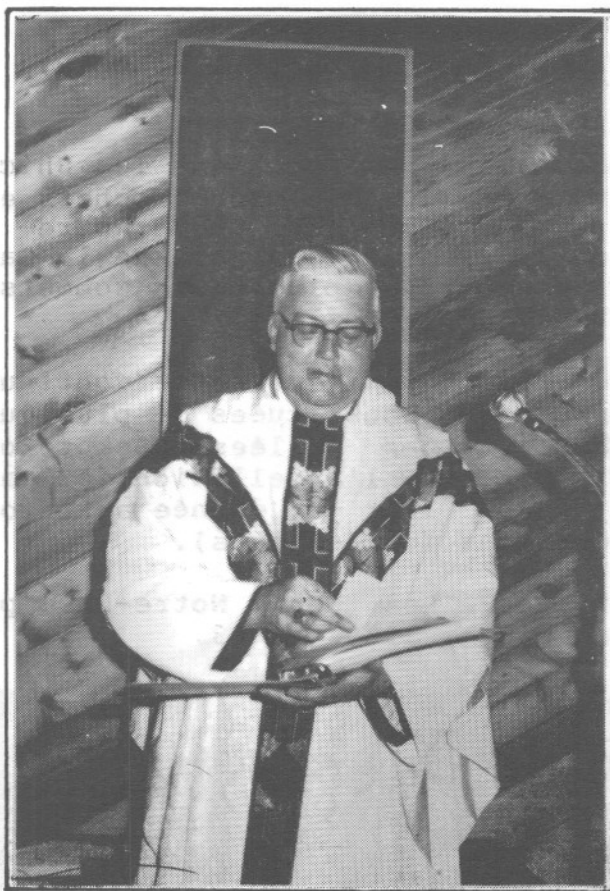

Monseigneur

Gilles

OUELLET

=====

5<sup>e</sup> évêque

en 1968

=====

Archevêque

de

Rimouski

depuis

1973

Naissance à Bromptonville, diocèse de Sherbrooke, le 14 août 1922, fils d'Adélarde Ouellet, notaire et d'Armande Biron. Il étudie au Séminaire de Sherbrooke et son Grand Séminaire à Pont-Viau, chez les Prêtres des Missions étrangères.

En mission aux Philippines de 1950 à 1957. Il devient Supérieur général de la Société en 1958 pour 10 ans. Directeur national de l'Oeuvre pontificale missionnaire de la Propagation de la Foi et de Saint-Pierre-Apôtre la même Année 1968 alors que le Saint-Père le crée au siège épiscopal de Gaspé.

=====

## LES MONTS CHICS-CHOCS ou (SHICKSHOCKS)

Les géographes modernes appellent les Shickshocks (du vocable micmac Sigsôg: rochers escarpés) cette subdivision des Monts Notre-Dame, qui est près du rivage nord de la Gaspésie et qui possède les plus hauts sommets des Appalaches canadiennes.

Loin de former une terrasse continue, ces montagnes sont constituées de plusieurs massifs séparés par des vallées très profondes, ce qui justifie l'appellation de "pays des ombres" qu'on leur a donnée autrefois (dans les Relations des Jésuites).

Extrait de Les Monts Notre-Dame par l'abbé Adrien Caron, 1968, p. 13.

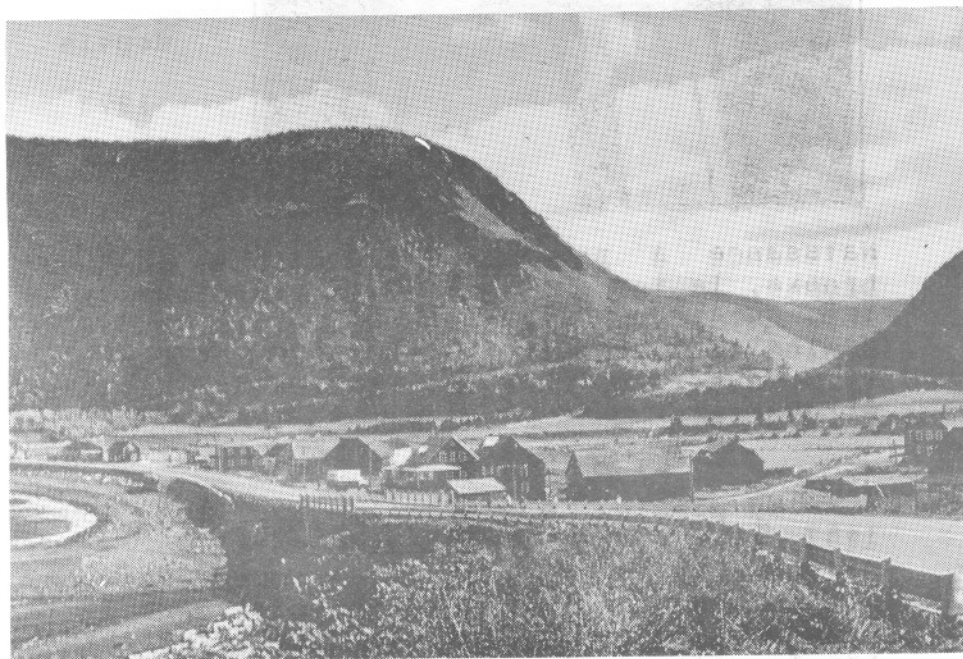

EN AVANT: LES CHICS-CHOCS  
EN ARRIÈRE: LES MTS NOTRE-DAME

## POUR UNE DÉFINITION DES MONTS NOTRE-DAME

Le toponyme Monts Notre-Dame me semble être utilisé trop souvent de façon vague, floue ou variable. Quand on consulte par exemple divers atlas, courants ou non, on est ahuri de constater que de l'un à l'autre la position géographique et l'extension des monts Notre-Dame changent considérablement. Ces monts figurent ainsi aux endroits les plus divers des Appalaches québécoises; parfois dans la péninsule gaspésienne seulement, parfois dans le Bas-Saint-Laurent, et parfois même jusqu'au delà des Bois-Franc et aux portes de Sherbrooke! (voir la plaquette de Caron, p.6, p.25, etc.) Par ailleurs les Monts Notre-Dame sont même souvent considérés comme l'équivalent des "Appalaches Laurentiennes" (voir Caron, p.28) Ou encore les monts Notre-Dame correspondraient à l'ensemble de la "structure rocheuse" des Appalaches du Bas-Saint-Laurent et de la Gaspésie (voir Commission de géographie, Toponymie des principaux reliefs du Québec, 1971, p.40.)

De plus, par exemple dans les publications géologiques, la notion de monts Notre-Dame est particulièrement variable et imprécise, de sorte que ces monts peuvent correspondre à n'importe quel relief de l'Estrie du centre ou du nord, de la Beauce, des Etchemins, du Bas-Saint-Laurent ou de la Gaspésie. De leur côté, les cartes topographiques sont très incohérentes quant au toponyme en question. Il semble bien y avoir une équivalence entre les hautes montagnes de Honguedo observées par Cartier le "jour de Notre-Dame d'Aoust" en 1535 (2<sup>e</sup> voyage, chap. 1 et chap. X111) et les "monts Notre-Dame" de Jean Alphonse (à qui incidemment Caron ne semble pas se référer). Ces montagnes étaient visibles par ces découvreurs depuis le milieu et l'autre côté de l'immense estuaire: il

s'agissait donc des reliefs les plus élevés de Honguedo (et non pas simplement de la plate-forme gaspésienne), c'est-à-dire du chaînon des Chic-Chocs (sensulato) et de son prolongement par les hauts reliefs plus à l'est (vers la Pointe-Renommée?). La carte de Champlain de 1632 (voir aussi les écrits de 1625 de ce dernier), de même que la carte de Bellin (1764) et celle de Carver (1777) localisent en fait les monts Notre-Dame de cette façon. Il en est de même de diverses cartes du 18<sup>e</sup> siècle que j'ai consultées ou que je possède. Les reliefs en question s'appellent même Lady Mountains sur une de ces cartes.

(Incidentement rappelons que sur la carte de Bellin de 1764, les reliefs de la plate-forme entre nos Chic-Chocs et l'estuaire en Gaspésie du Nord sont les Monts Louis).

Je crois qu'il serait utile de préciser fortement l'extension spatiale des monts Notre-Dame. Ne serait-il pas opportun de définir les monts Notre-Dame de façon plutôt restreinte, en accord avec les premières sources historiques? Tout au moins ne faudrait-il pas que la définition des monts Notre-Dame n'englobe pas tous les reliefs dont fait état Caron, par exemple?

N.B. Il ne s'agit ici que de réflexions préliminaires. - Réflexions transmises par l'auteur à Roland Provost, ptre, de Chicoutimi, le 07-07-1987



**ÉGLISE CAP-CHAT 1874-1917**

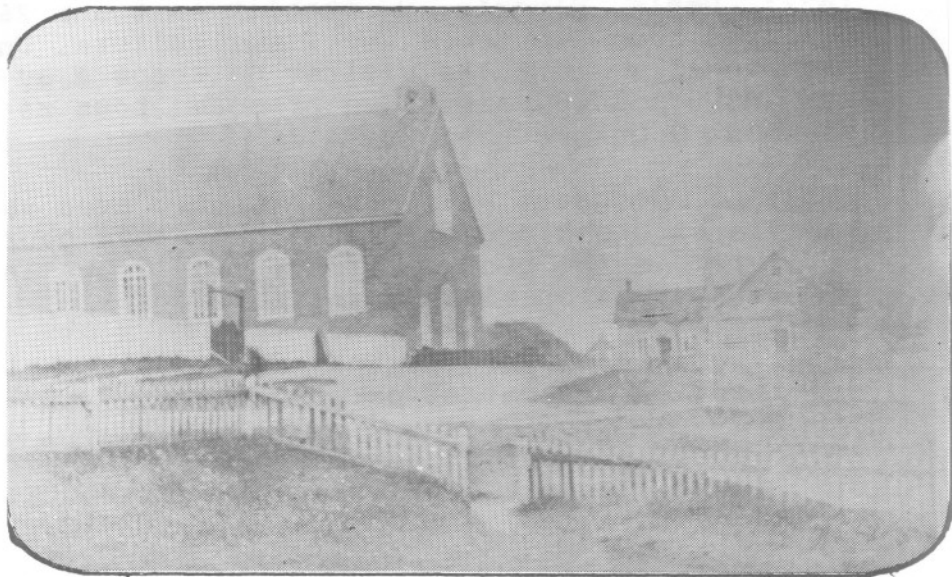

**MONTS NOTRE-DAME**





## La paroisse des Monts-Louis

1692: Denis Riverin y établit en 8 ans 26 familles pour la pêche et l'agriculture. Un missionnaire dut les visiter de temps à autre jusqu'à 1700, alors que presque tous reviennent à Québec.

1753: Le seigneur Maillet s'établit avec sa famille et une cinquantaine de personnes pour se livrer à la pêche. On eut sans doute la visite du missionnaire venant de Rimouski

1758: Les Anglais s'emparent de la place et déportent en France 42 personnes.

1836: Des pêcheurs commencent à fréquenter les lieux. La plupart viennent des Hauts: Montmagny, L'Islet, Kamouraska, etc.

1845: Le seigneur Bell donne un morceau de terre à l'Archevêque de Québec, pour les fins de culte, aux deux tiers de la Pointe.

1849: Auparavant la messe se disait dans la maison de Louis Laflamme.

1850: Le nouveau seigneur Donald Fraser confirme la donation d'une terre de 2 arpents par 4 sur laquelle il y a déjà une chapelle construite. Il lui fournit même une cloche.

1856: Fraser réclame un curé résident et se charge de le soutenir.

1875: Erection canonique de la paroisse.

1895: 2<sup>e</sup> église en bois: 68 pieds par 44 p.

1948: Congrès des vocations sous l'égide de Son Excellence Mgr LeBlanc.

1956: Construction d'une nouvelle église et bénédiction des cloches.

Cf: Le tricentenaire de Denis Riverin