

MIMEAULT

Evangéline (Joseph & Emma Vallée) m1929-06-05
(M10f38) Louis-Philippe Dugas (Alfred & Aman-



Fabien (Omer & Gratia Robinson) n1955-02-01
(B..f34) m1980-08-01 (M..f182) Denise Gallant
(Antoine & Ida Génaux) ML

Jean-Marie-Fernand (Albert & Yvonne Laflamme)
n1930-12-08 (B..f196) ML m1960-07-23 Rose-Ma-
rie Miville, Bellecomte Québec

Fernand (Ernest & Aline Therrien) n1948-06-03
(B272f140v) m1973-09-28 (M..f..) Carole Ther-
rien (Armand & M.Jeanne Lefrançois) SAM

Lucille-Fernande (Albert & Yvonne Laflamme) n
1926-09-06 (B..f61) m1952-08-05 (M..f3) Paul-
Aimé Dugas (Léon & Anna Robinson) ML

Flore (Joseph & Marie Servant) n1864-06-23
(B57f70v) d1868-06-16 (S5f144v) (3ans) SAM

Florida (Pierre & Marie Bond) n1897-12-10
(B102f4) ML

Florida (Martial & Wilhelmine Gosselin)n1923-
05-21 (B..f235) ML m1945-08-29 Roland Blon-
deau, L'Ancienne-Lorette

France (Léonard & Christine Laflamme) n1963-
06-23 (B..f137) ML

Lise-Francine (Joseph & Isabelle Tremblay) n
1950-06-01 (B82f222) SAM m1971-03-06 Maurice
Murray, St-Joseph Sept-Iles

Francine (Charles & Eliane Lapointe)n1955-05-
12 (B..f37) ML m1981-07-31 (M..f199) Alain
Mercier (Benoit & Rita Coulombe) ML

Cécile-Francine (Odilon & Simone Lapointe) n
1955-12-12 (B1f142) SCL m1974-08-30 (M34f75)
Alain Côté (Joseph & Rita Dubé) SAM

MIMEAULT

Francine (Raymond & Eveline Leclerc) m1983-09-17 (M..f230) Paul-René Drouin (Clément & Roma Clavet) ML

Francis (Charles & Eliane Lapointe) n1953-04-12 (B..f13) d1976-01-27 (S..f114) (22ans) ML

Francis (Bertrand & Lisette Thériault) n1962-11-23 (B..f131) ML

François (Joseph & Amanda Coulombe) n1908-07-18 (B..f25) ML m1936-07-08 Madeleine-Jeanne d'Arc Bellay, St-Bruno Lac-St-Jean

François-Xavier (Joseph & Solange Servant) n 1870-04-21 (B26f34) d1874-04-01 (S14f103v) (4ans) SAM

François-Xavier (Pierre & Marie Bond) n1885-04-09(B27f272) d1885-07-22(S20f280v)(4ms) SAM

François-Xavier (Pierre & Desanges Bond) n 1889-09-13 (B55f61) d1896-02-20 (S8f221v) (6ans) SAM

Frédéric (Jean-Jacques & Francine Richard) n 1977-02-21 (B..f151) ML

Frédéric-Jonathan (Ghislain & Jeanne-Mance Soucy) n1979-12-19 (B92f86) SAM

Gabriel (Odilon & Alphonsine Bélanger) n1919-12-10 (B..f190) d..enr1923-02-22 (S..f233) (3ans) ML

Ephrem-Gabriel (Ephrem & M.Louise St-Laurent) n1921-10-21 (B60f85) T m1951-07-31 (M11f273v) Michelle Perrée (Wilfrid & Ludivine Pelletier) SAM

Julienne-Gabrielle (Martial & Wilhelmine Gogselin) n1913-12-28 (B..f109) ML

MINEAULT

M.Paule-Gaëtane (Anicet & M.Paule Rioux) n
1963-02-04 (B4f184) MS

Jacques-Gaston (Elzéar & Simone Rioux) n1948-
06-21 (B86f143) SAM

Jean-Baptiste-Gaston (Léo-Alfred & Lucille
Langlois) n1948-06-24 (B33f35) T m1971-06-24
Nicole Daigle, St-Léonard Mtl

Thérèse-Gemma (Jean-Bte & Anita Gasse) n1941-
05-18 (B..f25) m1962-09-29 (M..f128) Jean-
Claude Rioux (Luc & Clara Auclair) ML

Geneviève (Bertrand & Francine Coulombe) n
1979-08-27 (B73f70) SAM

Georges (Jean-Bte & Marcelline Bélanger) n
1858-01-13 (B5f9v) SAM m1879-02-24 (M..f136)
Delvina Boulet (Joseph & Marguerite Lamarre)
d1927-08-21 (S..f93) (69ans) ML

Georges (André & Marguerite Pelletier) 1860-
05-05 (B42f9) d1868-11-23 (S..f12) (7ans) ML

Georges (Georges & Delvina Boulet) n1879-12-
18 (B..f150) ML m1900-11-07 (M14f71v) Lydia
Lever (Charles & Marcelline Henley)SAM d1949-
04-04 (S..f181) (69ans) ML

Georges (Pierre & Desanges Bond) n1894-05-22
(B35f170v) d1894-08-05 (S38f176) (2ms) SAM

Georges (Joseph & Emma Vallée) n1905-12-31
(B1f219v) d1907-04-16 (S14f258) (15 ms) SAM

Georges (Joseph & Emma Vallée) n1908-04-02
(B40f288v) SAM m1944-05-04 (M5f134) Gilberte
Therrien (Joseph & M.Louise St-Louis) T

Georgianna (Sifroi & Georgina Côté) n1878-08-
31 (B..f131) m1896-02-04 (M..f99) Henri Ro-
binson (Alexis & Appoline Castonguay) d1935-
05-22 (S..f45) (56ans) ML

MIMEAULT

Georgianne (Joseph & Emma Vallée) n1902-05-25
(B40f104v) SAM m1922-02-18 (M2f89) Georges
Vallée (Xavier & Adèle Servant) d1957-01-22
(S3f205v) (54ans) T

ⁱ
Georgi^{na}-Augustine (Martial & Wilhelmine Gos-
selin) n1905-02-05 (B..f108) ML

Gérald (Wilfrid & Joséphine Lemieux) n1934-
04-04 (B..f23) m1957-07-20 (M..f68) Aline
Blanchette (Edouard & Régina Campion) ML

Gérald (Omer & Hectorine Therrien) n1953-06-
15 (B14f128v) SCL d1957-09-10(S27f8)(4ans)SAM

Michel-Gérald (Raymond & Angéline Samson) n
1960-05-08 (B24f261) T

Géraldine (Omer & Gratia Robinson) n1945-03-
13 (B..f99) m1967-08-26 (M..f185) Lucien Bé-
land (Télesphore & Alma Boucher) ML

Gérard (Jean-Bte & Anne Miville) n1914-12-18
(B..f121) ML m1938-06-22(M8f79) Annette Ther-
rien (Louis & Emma Garneau) LM

Gérard (Antoine & Clara Fournier) n1921-12-11
(B..f224) ML m1951-04-04 Thérèse Marquis, Mat.

Gérard (Omer & Gratia Robinson) n1946-12-02
(B..f142) ML m1977-09-02 (M32f365) Jacqueline
Gendron (Joseph & Blanche-Eva Samuel) SAM

Anne-Germaine (Martial & Wilhelmine Gosselin)
n1913-12-28 (B..f109) ML m1960-06-11 René
Delafontaine, St-Pierre-Claver Mtl

Maurice-Chislain (Albert & Yvonne Laflamme) n
1941-04-13 (B..f23) ML m1964-10-31 Angèle
Bernatchez, St-Damase Mtl

Ghislain (Gérard & Annette Therrien)n1945-04-
30 (B8f44) m1964-12-26 (M4f192) Rita-Rolande
Roy (Henri & Fernande Filion) MS

MIMEAULT

Ghislain (Joseph & Bernadette Servant) n1945-05-29 (B30f158v) T

Anicet-Ghislain (Anicet & Odile Therrien) n 1949-01-01(B1f80)SCL m1975-01-25(M5f9)Jeanne-Mance Soucy (Octave & Bernadette Therrien)T

Ghislaine (Gérard & Annette Therrien) n1939-09-03(B13f4) MS m1958-11-08 Camille Lévesque, St-Robert-Bellarmin Mtl

Jeannine-Ghislaine (Joseph & Bernadette Servant) n1941-03-09 (B11f79) m1964-09-05 (M8 f31v) Jean-Yves dit Gus Servant (Georges-Henri & Gilberte Deblois) T

Cyrille-Gilles (Léon & Hélène Côté) n1946-08-18(B..f136) ML m1971-09-04 Ghislaine Tessier, N.-D.-du-Bon-Secours Richelieu

Gilles (Gabriel & Michelle Perrée) n1954-06-15(B116f116) SAM m1979-08-03 Chantal Bélanger, St-Germain Rim.

Gina (Cyrille & Brigitte Francoeur) n1957-04-15 (B..f62) ML

Gina (Roland & Jeanne Lepage) n1975-05-07(B35 f130) SAM

Ginette (Gérard & Annette Therrien) n1943-09-26 (B10f33) m1962-12-29 (M5f182v) Jean-Marc Mimeault (Robert & Alice Fournier) MS

Ginette-Louise (Albert & Yvonne Laflamme) n 1943-05-07 (B..f62) ML m1968-06-29 Roger Bastien, Mtl

Denise-Ginette (Joseph & Isabelle Tremblay) n 1945-04-22 (B61f167v) SAM m1971-04-24 Georges Tardif, MJ

MIMEAULT

Gisèle (Ephrem & M.Louise St-Laurent) n1927-07-14 (B36f7) m1952-10-08 (M9f112v) Pierre-Paul St-Laurent (Omer & M.Anne Cloutier) T

Gisèle (André & Marguerite Pelletier) n1932-04-18 (B..f238) ML m1959-06-27 Paul Bernier, N.-D.-du-Rosaire Mtl

Guillaume (André & Marguerite Pelletier) n1858-02-12 (B17f72) SAM (ML) m1877-06-13 (M..f113) Appoline Robinson (Alexis & Appoline Castonguay) ML

Guillaume (Guillaume & Philomène Ross) n1889-11-24(B71f65v) d1895-03-20(S11f192v)(5ans)SAM

Michel-Harold (Marcel & Jeanne-Mance Lévesque) n1940-02-09 (B16f168) SAM m1974-07-27 Marise-Dorilla-Suzanne Saulnier, St-Jean-Eudes Hauterives

Harold (Laurent & Lucienne Dugas) n1958-03-09 (B15f226v) T

Hedwidge (William & Philomène Ross) n1866-12-22 (B87f314v) SAM

Henri-Paul (Elzéar & Emilia Therrien) n1935-03-05(B11f156) T m1956-08-11 Lucille Poirier, Immaculée-Conception Mtl

Hermine (Sifroi & Georgianna Côté) n1875-02-08 (B..f89) ML

Alfred-Hormidas (Alfred & Alma Vallée) n1910-05-02 (B27f42v) CC m1943-07-17 (M6f208v) Géraldine Michaud (Joseph & Philomène Deschênes) SAM

Hortense-Laetitia dit Dada (Wilfrid & Joséphine Lemieux) n1925-10-11 (B..f34) ML m1951-07-28 Clément Leclerc, St-Ls-de-France Mtl

MIMEAULT

Céline-Isabelle (Gérald & Aline Blanchet) n
1969-01-09 (B..f197) ML

Edmond-Isidore (Georges & Lydia Lever) n1907-
04-12 (B..f5) d1921-06-30 (S..f217) (14ans)ML

Jacinthe (Ernest & Aline Therrien) n1949-07-
02 (B17f84) SCL m1972-07-13 (M20f316) Jacques
St-Pierre (Eugène & Rose-Marie Sergerie) SAM

Jacqueline-Julienne (Antonio & Julienne Ro-
binson)n1938-05-31(B..f125)m1958-08-19(M.f83)
Oscar Beaudoin (Léopold & Anne Francoeur) ML

Omer-Jacques (Omer & Gratia Robinson) n1938-
06-19 (B..f126) m1970-05-16 (M..f16) Margue-
rite Gallant (Antoine & Ida Génaux) ML

Jacques (Raymond & Eveline Leclerc) n1950-06-
09 (B4f83) RC m1979-10-13 (M3f100v) Florence
Mercier (Jean-Bte & Aurore Ross) MSP

Jacques (Ghislain & Rita Roy) n1965-04-23 (B8
f5) MS

Janic (Monet & Emilienne Pelletier) n1979-11-
29 (B96f88) SAM

Camille-Jean (Adjutor & Olivine Tremblay) n
1955-05-24 (B88f174v) SAM

Jean-Baptiste (vf Marcelline Bélanger) m1891-
08-17 (M..f50) Rosalie Thibault (vve Germain
Ruest) d1899-04-02 (S..f28) (76ans) ML

Jean-Baptiste (Jean-Bte & Marcelline Bélan-
ger) m1875-05-25 (M..f92) Marie Lemieux (Pas-
cal & Mathilde Guimond) d1920-02-25 (S..f194)
(73ans) ML

Jean-Baptiste (André & Marguerite Pelletier)
n1856-11-12 (B57f56) SAM

MIMEAULT

Jean-Baptiste (Elzéar & Salomé Dionne) n1880-06-16 (B49f132v) SAM

Jean-Baptiste (Georges & Delvina Boulet) n 1881-05-15(B..f171) m1903-07-14 (M..f85) Alice Fournier (Edouard & Virginie Lemieux) ML 2è m1912-02-12 M.Anne Miville, GV 3è m1934-06-17 (M..f26) Philomène Lemieux (vve Cyrille Mimeault) d1968-01-30 (S..f188) (86ans) ML

Jean-Baptiste-Gérard (Georges & Lydia Lever) n1913-06-24 (B..f102) d1913-08-06 (S..f104) (lms) ML

Jean-Baptiste-Paul dit Gentil (Jean-Bte & M. Anne Miville) n1914-01-04 (B..f110) ML m1940-08-07 (M4f9) Théodora-Anita Gasse (Edgar & Amanda Dion) MS

Jean-Claude (Augustin & Julie Lapointe) n1932-09-26 (B..f225) ML m1958-06-07 Ghislaine Bélanger, St-Antoine-Marie Mtl

Jean-Jacques (Charles & Lillianne Lapointe) n 1948-04-12 (B..f167) ML m1972-11-11 Francine Richard, GV

Jean-Louis (Omer & Hectorine Therrien) n1961-09-07 (B110f191) SAM

Jean-Marc (Robert & Alice Fournier) n1941-10-27 (B..f36) ML m1962-12-29 (M5f182) Ginette Mimeault (Gérard & Annette Therrien) MS

Jean-Marc (Jean-Bte & Anita Gasse) n1955-01-28 (B..f35) ML

Jean-Marie (Antonio & Julienne Robinson) n 1944-08-30 (B..f91) ML m1973-04-14 (M3f402) Solange Côté (Fernando & Béatrice Bérubé) SAM

Jean-Paul (Elzéar & Emilia Therrien) n1930-11-15 (B55f62) T m1949-06-04 Aline Brisebois, Mtl

MIMEAULT

Joachim (Pierre & Marie Bond) n1892-07-36(B62 f127) SAM m1914-04-21 Alphonsine Michaud, Val-Brillant 2è m1957-06-08 Mathilda Bouchard, Rim

Joachim (Joseph & Amanda Coulombe) n1893-09-12 (B..f68) ML

Joachim (Odilon & Alphonsine Bélanger) n1923-04-08 (B..f234) d1923-07-08 (S..f236) (3ms)ML

Jocelyne (Adjutor & Olivine Tremblay) n1946-08-30(B125f59v) m1970-05-16(M7f101) John-Douglas Fletcher (Clifford & Jeannette Webb) SAM

Jocelyne (Léon & Hélène Côté) n1949-02-06(B..f179) ML

Léonard-Joël (Anicet & M.Paule Rioux) n1960-12-01 (B21f173) MS

Joël-Martin (Ghislain & Jeanne-Mance Miville) n1977-05-22 (B54f339) SAM

Paula-Joëlle (Gérald & Aline Blanchet) n1962-07-19 (B..f125) ML

Aline-Johanne (Ernest & Aline Therrien)n1952-02-13 (B4f116v) SCL m1976-08-13 (M31f253) Nicolas Soucy (Hector & Hortense Ouellet, T)SAM

Johanne (Raymond & Valérie Paquet) n1970-07-30 (B6f76) MS

Joseph (André & M.Louise Boulet) m184-09-17 (M3f18) Solange Servant (Julien & Solange St-Pierre) d1897-07-15 (S19f261v) (72ans) SAM

Joseph (Jean-Bte & Marcelline Bélanger)n1860-08-03 (B40f9) SAM (ML)

Joseph (Joseph & M. Servant) n1868-03-28 (B18 f142v) m1888-01-31(M2f25v)Délina Vallée (J.& Caroline Lévesque)2è m1901-04-23(M7f81v) Emma Vallée(Oct.& Suzanne Bond)SAM d1955-11-28(S17 f180)(87ans)T

MIMEAULT

Joseph (Sifroi & Georgianne Côté) n1873-12-13
(B..f76) d1874-04-03 (S..f79) (3ms) ML

Joseph (Sifroi & Georgianna Côté) n1883-05-29
(B..f191) d1883-07-10 (S..f193) (2ms) ML

Joseph-Olivier-Léonce (Léonce & Marie Laflamme)
n1890-04-07 (B..f35) ML m1917-02-20 (M4f4v)
M.Anne St-Laurent (Georges & Fébronie Marin) T
d1926-04-20 (S9f194) (36ans) SAM

Joseph (Joseph & Délina Vallée) n1893-09-15
(B58f150v) m1924-03-03 (M4f129v) Bernadette
Servant (Phyllis & Amanda Therrien) SAM d1980-
03-04 (S5f134) (86ans) T

Joseph (Antoine & Clara Fournier) n1918-05-09
(B..f167) ML d1948-05-07 (S3f72) (28ans) RC

Joseph-Albert-Robert (Alfred & Alma Vallée) n
1918-07-22 (B62f234) m1940-11-06 (M29f107v)
Isabelle Tremblay (Aimée & Marie Vallée) SAM
2è m1961-04-15 Dorilla Massé, St-Ulric

Joseph-Marie (Elzéar & Emilia Therrien) n1932-
09-03 (B54f101) d1932-11-02 (S17f104v) (1ms) T

Joséphine (Georges & Delvina Boulay) n1892-
05-15 (B..f56) d1894-05-28 (S..f25) (2ans) ML

Jules (Gérald & Aline Blanchet) n1959-03-23
(B..f89) ML

Julie-Albertine (Martial & Wilhelmine Gosse-
lin) n1906-08-11 (B..f129) ML

Julie (Aurélien & Lorraine Pouliot) n1973-08-
10 (B74f462) SAM

Julie (Fernand & Carole Therrien) n1977-06-23
(B59f347) SAM

MIMEAULT

Adélard-Julien (Edmond & Hortense Lemieux) n
1925-08-10 (B..f29) ML

Juliette (Georges & Lydia Lévesque) n1921-10-
08 (B..f222) m1939-02-20 (M..f146) Emile-Léon
Fournier (Emile-Léon & Scholastique Mimeault)
d1951-07-20 (S..f212) (29ans) ML

Justine (Elzéar & Léontine St-Laurent) n1870-
03-04 (B16f32v) SAM

Katleen (Laurent & Lucette Bernatchez) n1869-
04-20 (B..f198) ML

Laure-Anne (Laurent & Lucienne Dugas) n1960-
10-26 (B48f268v) T

Laurent-Alphonse (Léonce & Marie Laflamme) n
1887-09-06(B..f7) d1887-10-17(S..f9)(42jrs)ML

Laurent (Alfred & M.Anna Côté) n1936-10-10
(B58f191) T m1957-05-01 (M5f284) Lucienne Du-
gas (Aurèle & Marianne Tremblay) SAM

Laurent (Omer & Gratia Robinson) n1943-09-12
(B..f70) m1967-08-12(M..f183) Lucette Bernat-
chez (Anicet & Simone Laflamme) ML

Emile-Léo (Léonce & Marie Laflamme) n1901-07-
07(B..f59) m1921-05-23(M..f215) Maria Auclair
(Alfred & Mathilda Lemieux) d1926-06-26 (S..
f51) (24ans) ML

Léodore (Edmond & Hortense Lemieux) n1936-11-
10 (B Af83) ML m1971-12-27 Pierrette Brault,
Cathédrale Mtl

Léofred (Elzéar & Emilia Therrien) n1926-07-
13 (B49f181) T m1947-09-05 Lucille Langlois,
St-Jacques Mtl

Léon (Luc & Georgina Clarke) n1876-12-31 (B..
f109) ML

MIMEAULT

Léonce-Martial dit Léon (Martial & Wilhelmine Gosselin) n1903-09-15 (B..f88) ML m1928-10-29
Hélène Côté, Cloridorme d1972-04-22 (S..f51)

(68ans) ML

Léona-Juliette (Cyrille & Philomène Lemieux) n..enr1913-06-17(B..f101) m1935-12-31(M..f58)
Pierre Jalbert (Pamphile & Marie Cloutier) ML

Léonard (Léo & Maria Auclair) n1922-10-21(B..f231) ML

Albert-Léonard (Omer & Gratia Robinson)n1936-10-06 (B..f79) m1962-09-08 (M..f127) Christine Laflamme (Ludger & Léonie Pelletier) ML

Thérèse-Léonie (Léon & Hélène Côté) n1930-03-03 (B..f166) m1953-08-22 (M..f18) Anthyme Francoeur (Maurice & Aurélie Gagné) ML

Léonce (Jean-Bte & Marcelline Bélanger)m1877-01-16 (M..f109) Marie Laflamme (Antoine & Marie Lévesque) d1937-06-01 (S..f102) (83ans)ML

Paul-Marie-Léonide (Léon & Hélène Côté)n1938-05-02 (B..f123) ML m1959-07-25 Evangéline Savage, St-Maurice

William-Liquori (William & Philomène Ross) n 1884-03-02 (B15f240) d1887-08-23 (S19f17v) (3ans) SAM

Alphonse-Ligori (Guillaume & Philomène Ross) n1888-09-23 (B67f41) d1890-08-18 (S25f82) (2ans) SAM

Lilianne (Edmond & Hortense Lemieux) n1917-07-15 (B..f155) d1939-10-12(S..f163)(22ans)ML

Marthe-Lina (René & Rita Beaudoin) n1944-03-11(B..f78)ML m1965-09-04 Jean-Yves Leroux,Mtl

Linda (Marcel & Jeanne-Mance Lévesque) n1956-02-28 (B12f217) SAM

MINEAULT

Noëlline dite Line (Omer & Hectorine Therrien) n1954-12-15 (B23f140v) SCL m1972-04-08
Louis-Paul-Richard Dupré.

Lionel (Ephrem & M.Louise St-Laurent) n1923-08-16 (B54f116v) d1924-12-27(S25f147v)(16ms)T

Lionel (Ephrem & M.Louise St-Laurent) n1925-11-12 (B74f167v) T

Jeanne-Elise dite Lise (Robert & Alice Fournier) n1945-06-24 (B83f294v) SAM

Lise (Charles & Lilianne Lapointe) n1949-08-04 (B..f186) m1979-08-18 (M..f161) Jean-Pierre Gagnon (Pierre & Annette Lévesque) ML

Logan (Monette & Emilienne Pelletier) n1972-03-19 (B23f284) SAM

Lorraine-Lucette (Augustin & Julie Lapointe) n1936-03-23 (B..f65) m1959-06-06 (M..f91)
Léopold Boutin (Georges & Alexina Bisson) ML

Louis (Joseph & Sophie Dupuis) d1864-08-16 (S8f72) SAM

Louis (André & Marguerite Pelletier) n1862-04-20 (B41f38) d1868-11-26 (S..f6)(6ans) ML

Louis-Philippe-Bélonie (Alfred & Alma Vallée) n1911-09-24 (B104f26) SAM m1938-01-05 Juliette Turcotte, SF

Louis-Philippe (Cyrille & Philomène Lemieux) n1920-06-21 (B..f200) d1920-11-26 (S..f209) (5ms) ML

Georges-Louis (Gérald & Aline Blanchet)n1960-04-10 (B..f100) ML

Louis-Marie-Maurice (Martial & Wilhelmine Gosselin) n1911-12-08 (B..f78) ML m1945-06-04
Gabriel Fortin, St-Malo Québec

MINEAULT

Louis-Marie (Alfred & Rose-Anna Côté) n1940-03-26(B16f64v) T m1960-09-24 Raymonde Doucet,



Louis-Philippe-Lionel (Philiass & M.Anne Mineault) n1924-10-11 d..enr1924-10-13 (B.. S.. f11) (3jrs) ML

Louise (Luc & Georgina Clarke) n1873-07-19 (B..f72) m1908-03-02 (M..f17) Joseph Gosselin (vf Joséphine Chouinard) d1960-02-15 (S..f99) (86ans) ML

Marcienne-Louissette (Elzéar & Simonne Rioux) n1940-07-23(B96f94v)SAM m1969-01-10 Jean-Paul Lapointe, Cathédrale Ste-Marie Miami Floride

Louisianne (André & Adélaïde Côté) m1904-01-08 (M..f92) Marcellin Blanchet (Edouard & Marie Boucher) d1909-04-23 (S..f34) (35ans) ML

Luc (Jean-Bte & Marcelline Bélanger) m1872-09-16 (M..f61) Georgina Clarke (Thomas & Catherine Nelle) ML

Luce-Emérentienne (Luc & Georgina Clarke) n1878-04-14 (B..f126) d1879-03-23 (S..f137) ML

Luce-Gemma (Wilfrid & Joséphine Lemieux) n1938-07-12 (B..f128) m1962-09-03 (M..f127) Gilbert Martin (Léo & Wilda Pelletier) ML

Lucie (Luc & Georgina Clarke) n1897-03-19(B..f6) ML m1921-08-17 Théodose Dusseault, Mtl

Lucie-Alphonsine (Martial & Wilhelmine Gosselin) n1905-02-05 (B..f108) d1907-09-29 (S..f19) (2ans) ML

Anna-Lucie (Martial & Wilhelmine Gosselin) n1921-05-08 (B..f215) ML m1947-06-07 Roland Mineault, St-Jacques Mtl

MIMEAULT

Lucienne (Elzéar & Emilia Therrien) n1920-09-12 (B51f65) m1939-02-20 (M2f45) Armand St-Pierre (Napoléon & Florida Dugas, SAM) T

Lucille (Odilon & Simonne Lapointe) n1947-10-16 (B35f68) SCL m1967-09-30 (M32f361) Gaëtan Breton (Hector & M.Laure Breton) SAM

Ombéline-Lumina (Luc & Georgina Clarke) n1882-03-20 (B..f181) ML

Madone (Gérard & Annette Therrien) n1953-02-04 (B4f111) m1974-05-25 (M2f119) Paul-Roger Bélanger (Zénon & Gisèle Fournier) MS

Madone (Jean-Bte & Anita Gasse) n1952-04-10 (B..f221) m1973-07-27 (M..f67) Laurent Larocque (Armand & Bernadette Lizotte) ML

Manon (Raymond & Evelyne Leclerc) n1945-12-18 (B14f103v) RC m1977-06-25 (M2f92v) Hugues Mercier (Gérard & Laurette Castonguay) MSP

Raymonde-Manon (Gérard & Annette Therrien) n1958-08-22 (B22f160) MS m1984-07-28 Francis Lepage, SAM

Manon (Auray & Thérèse Gagné) n1965-07-12 (B..f161) ML

Marc-André (Augustin & Julie Lapointe) n1942-04-25 (B..f44) ML m1967-10-14 Nicole Gauthier, N.-D.-de-Lourdes Verdun

Marcel (Martial & Wilhelmine Gosselin) n1908-08-03 (B..f26) d1923-07-26 (S..f237)(16ans) ML

Marcel (Alfred & Alma Vallée) n1925-04-26 (B44f160) m1945-10-25 (M26f13) Jeanne-Mance Lévesque (Léopold & Emilie Lafontaine) SAM

Anicet-Marcel (Léon & Hélène Côté) n1944-03-21 (B..f78) ML m1970-08-15 Gisèle Portelance, Ste-Marie-de-l'Ile-Maligne

MIMEAULT

Marcellin(Elzéar & Léontine St-Laurent)n1872-01-15 (B6f61v) d1873-07-11 (S22f91) (19ms)SAM

Marcellin (Elzéar & Léontine St-Laurent) n 1877-10-06 (B85f57v) SAM

Marcelline (André & Marguerite Pelletier) n 1855-11-05(B5f45v) SAM m1876-01-11(M..f97)Ls-Phidime Bélanger (Octave & Perpétue Caron)ML

Marguerite (Joseph & Marie Servant) n1856-11-23 (B59f56) d1856-12-15 (S10f56v) (15jrs)SAM

Anne-Marguerite (Philiias & Anne Mimeault) n 1914-11-23 (B..f120) m1935-07-03 (M..f48) Arthur Laflamme (Wilfrid & Clara Langlois) d 1956-04-30 (S..f49) (49ans) ML

Marguerite-Jean-Bte & Marianne Miville)n1916-01-13 (B..f134) d1916-05-22 (S..f139) (4ms)ML

Marguerite (Jean-Bte & Marianne Miville) d 1923-07-09 (S..f237) (5ans) ML

Maria (Pierre & Anne Therrien) d1917-09-15 (S13f14v) (7ans) T

Maria (Antoine & Clara Fournier) n1920-07-12 (B..f202) ML

Marie (André & Marguerite Pelletier) m1868-05-18 (M..f6) Eugène Fournier (vf Monique Labbé) ML

Marie-Anne (Léonce & Marie Laflamme) n1894-01-10 (B..f72) m1914-04-27 (M..f114) Philiias Mimeault (Joseph & Amanda Coulombe) ML

Marie-Anne (Chs-Omer & Lilianne Lapointe) n 1941-05-14 (B..f25) m1972-07-15 (M..f56) Léger Ouellet (Amédée & Lucille Mercier) ML

MIMEAULT

Marie-Blanche-Juliette (Alfred & Alma Vallée)
n1915-03-06 (B27f133v) m1936-09-16 (M15f245v)
Léonide Lévesque (Bélonie & Lse Fournier) SAM

Marie-Claire-Elisabeth-Marguerite (Joseph &
Amanda Coulombe) n1910-09-28 (B..f58) m1929-
09-16 (M..f150) Edgar Joseph (Gervais & Mar-
guerite-Geneviève Joseph) ML

Marie-Claire (Ernest & Aline Therrien) n1953-
10-06 (B26f131v) SCL m1973-11-30 (M18f181)
Benoit St-Laurent (Omer & Rosa Servant) T

Marie-Louise (Pierre & Anna Miville) n1907-
05-10 (B59f211) m1931-04-29 (M5f71v) Robert
Dupuis (Gustave & Julienne Pelletier) SAM

Marie-Louise-Yvonne (Georges & Lydia Lever)
n1909-05-26 (B..f35) m1939-06-25 (M..f153)
Maurice Ernest Bélanger (Joseph & M.Anne
Vallée) ML

Annette-Marie-Pierre (Donald & Dominique Gas-
se) n1983-10-13 (B6f11) MS

Marie-Reine-Gratia (Omer & Gratia Robinson) n
1942-05-06 (B.f45) m1966-07-23 (M..f173) Georges-
Henri Coulombe (Edouard & Berthe Blan-chet) ML

Danielle-Marina (Anicet & M.Paule Rioux) n
1955-03-26 (B9f131) MS

Gisèle-Marise (Yvon & Cécile St-Laurent) n
1960-05-20 (B26f261v) T

Marise (Raymond & Valérie Paquet) n1967-12-29
(B1f41) MS

M.France-Marjolaine (Omer & Hectorine Ther-
rien) n1951-02-12 (B3f101v) SCL m1976-09-11
Michel Ménard, Ste-Lucie Mtl

MIMEAULT

Jean-Thomas-Martial (Léonce & Marie Laflamme)
n1877-12-21 (B..f120) m1902-09-23 (M..f75)

Wilhelmine Gosselin (Marcel & Marie Poitras)

d1952-09-08 (S..f7) (74ans) ML

Martin (Roger & Madeleine Cloutier) n1959-06-17 (B..f92) ML

Martin (Ernest & Aline Therrien) n1969-01-30 (B10f480) SCL

Martine (Ernest & Aline Therrien) n1961-03-22 (B4f182) SCL m1986-08-30 Sylvain Collin, SAM

M.-Line-Geneviève dite Marilynne (Jacques & Marguerite Gallant) n1973-11-30 (B..f76) ML

Maurice (Alfred & Alma Vallée) n1920-03-04 (B22f275) SAM

Maurice-André (Robert & Alice Fournier) n1938-12-28 (B..f143) ML m1967-07-22 (M6f34) Rose-Hélène Therrien (Thomas & Jeanne Dugas) MS

Maxime-Antoine-Isidore (Léonce & Marie Laflamme) n1898-10-26 (B..f23) ML

Mélanie (William & Appoline Robinson) n1880-09-06 (B..f163) m1899-07-25 (M..f32) Alfred Laflamme (François & Philomène Lemieux) d1919-04-17 (S..f148) (39ans) ML

Jacinthe-Mélanie (Réjean & Jeannette Gallant) n1976-05-21 (B..f121) ML

Mélanie (Raynald & Ginette Cloutier) n1976-07-16 (B14f32) T

Mélanie-Emmanuelle (Richard & Ghislaine Kenney) n1976-08-20 (B68f269) SAM

Mélissa (Patrice & Marianne Langlais) n1980-08-13 (B..f187) ML

MIMEAULT

Michel (Elzéar & Salomé Dionne) n1882-04-07
(B29f175v) SAM

Noël-Michel (Georges & Gilberte Therrien) n
1952-12-05 (B68f118) T m1975-09-08 Micheline
Smith, Ste-Jeanne-d'Arc Mtl

Michel (Léonard & Christine Laflamme) n1964-
06-07 (B..f149) ML

Michel (Jean-Paul & Aline Brière) d1976-09-06
(S22f265) (12ans) SAM

Thérèse-Mona (Albert & Yvonne Laflamme)n1932-
11-23 (B..f259) ML m1968-07-13 Guy Poirier,
St-Mathieu Mtl

Louise-Marie-Mona (Ernest & Aline Therrien) n
1959-09-02 (B12f176) SCL *Romain Darabeche*
M 9-7-1982

Raynal-Monet (Elzéar & Simonne Rioux)n1942-
01-27(B15f155v) m1969-09-06(M28f46) Emilienne
Pelletier (Emile & Antoinette Pelletier) SAM

Anne-Marie-Monique (Omer & Gratia Robinson) n
1940-01-13(B..f2)m1960-10-15(M..f107)Ghislain
Coulombe (Georges & Bernadette Cloutier) ML

Murielle-Chantal (Charles & Eliane Lapointe)
n1963-02-01 (B..f132) ML

Mylène (Auray & Thérèse Gagné) n1964-04-30
(B..f148) ML

Myriam (Réjean & Jeannette Gallant) n1983-01-
17 (B..f222) ML

Nadia (Gabriel & Michelle Perrée) n1958-05-05
(B65f51) m1979-08-05 (M18f48) Philippe St-
Pierre (Albert & M.Anne Vallée) SAM

Martine-Nancy (Roger & Madeleine Cloutier) n
1966-09-11 (B..f175) ML

MIMEAULT

Napoléon (Léonce & Marie Laflamme) n1892-01-06 (B..f53) ML

Napoléon (Pierre & Marie Therrien) n1905-06-11 (B72f201) d1905-08-29 (S28f207) (3ms) SAM

Nazaire (Elzéar & Salomé Dionne) n1890-05-08 (B36f77)

Hélène-Nicole (Anicet & Odile Therrien) n1950-08-24 (B21f95) SCL

Noëlline (Raymond & Eveline Leclerc) n1953-12-26 (B1f101) RC m1981-08-15 (M2f106) Mario Mercier (Gérard & Laurette Castonguay) MSP

Yvon-Normand (Charles & Eliane Lapointe) n1944-07-31 (B..f87) ML

Lise-Odette (Jean-Bte & Anita Gasse) n1945-03-26 (B..f100) ML m1971-07-10 Bernard Lévesque, Cathédrale Rim.

Odias (Alfred & Alma Vallée) n1922-01-01 (B1f38) m1946-10-12 (M24f64) Ida St-Amand (Hector & M. Anna Tremblay) d1967-04-30 (S9f316) (45ans) SAM

Odilon (Sifroi & Georgina Côté) n1887-04-20 (B..f4) m1912-09-02 (M..f90) Alphonsine Bélanger (Pierre & Alphonsine Chouinard) ML d1976-09-19 (S24f271) (90ans) SAM

Odilon (Odilon & Alphonsine Bélanger) n1913-09-25 (B..f106) m1944-08-30 (M..f90) Simone Lapointe (Edmond & Eugénie L'Italien) ML

Cyrille-Omer (Cyrille & Philomène Lemieux) n1908-04-19 (B..f21) m1935-12-31 (M..f58) Gratia Robinson (Joseph & Délia Miville) ML

Omer-Antonio (Odilon & Alphonsine Bélanger) n1925-08-03 (B..f28) ML m1950-08-12 (M1f94) Hectortine Therrien (Joseph & Alphéda Savard) SCL

MIMEAULT

Jacques-Onil (Albert & Yvonne Laflamme) n1939-07-11 (B..f156) ML m1961-02-11 Monique Pellerin, St-Mathieu Montmagny

Michel-Ozias (Georges & Delvina Boulet) n1887-09-29 (B..f8) m1931-07-08 (M6f35) Dora Morin (Alfred & Geneviève Lavoie) CC d1978-09-23 (S..f147) (91ans) ML

Pascale (Jean-Marie & Solange Côté) n1975-10-22 (B80f183) SAM

Patrice (Omer & Gratia Robinson) n1953-11-09 (B..f21) ML

Patrick (Robert & Alice Fournier) n1959-05-13 (B10f166) MS

Louis-Paul (Cyrille & Philomène Lemieux) n1909-11-26 (B..f44) ML

André-Paul (Antoine & Clara Fournier) n1923-10-02 (B29f52) SM m1951-12-19 Rita Rioux, N.-D.-des-Victoires Québec

Paul-Emile (Edmond & Hortense Lemieux) n1930-08-04 (B..f184) ML m1953-11-21 Gisèle Hétu, St-Pierre-Apôtre Mtl

Paula (Léo & Marie Auclair) n1921-10-31 (B..f222) ML m1948-07-03 Gilbert Ouellet, Portneuf

Thérèse-Paula (Wilfrid & Joséphine Lemieux) n1936-05-07 (B..f69) m1962-06-30 (M..f123) René-Robert Gagné (Fortunat & Rosa Boulet) ML

Pauline (Anicet & Odile Therrien) n1952-04-22 (B8f117v) SCL m1973-08-22 (M43f451) Bertrand Daraïche (Gilbert & Monique Gendron) SAM

Philiias (Joseph & Amanda Coulombe) n1892-03-14 (B..f53) m1914-04-27 (M..f114) M.Anne Mimeault (Léonce & Marie Laflamme) d1970-09-24 (S..f26) (78ans) ML

MIMEAULT

Philibert (Joseph & Amanda Coulombe) n1906-02-25 (B..f124) ML m1935-04-27 Fleur-Ange



Philomène (Cyrille & Philomène Mimeault) n1906-10-14 (B..f133) m1926-07-21 (M..f55) Alfred Fournier (Napoléon & Marie Boucher) ML

Pierre (Joseph & Marie Servant) n1862-03-11 (B24f35) m1883-08-07 (M5f220v) M.-Desanges Bond (Jacques & Agathe Vallée) 2è m1905-05-16 (M10f198v) Délina Miville (Jean-Bte & Marie Dionne) SAM d1927-11-26 (S11f11v) (66ans) T

Pierre (Pierre & Desanges Bond) n1884-04-03 (B20f241v) m1903-11-03 (M18f143v) Anne Thérien (Joseph & Denise Vallée) SAM

Pierre-Marie (Jean-Bte & M.Anne Miville) n1917-01-15 (B..f147) d1917-02-06 (S..f148) (lms) ML

Pierre (Bertrand & Lisette Thériault) n1965-11-17 (B..f166) ML

Pierrette (Joseph & Isabelle Tremblay) n1942-06-09 (B85f170v) d1942-10-10 (S36f184v) (4ms) SAM

Rachelle (Réjean & Jeannette Gallant) n1978-12-14 (B..f150) ML

Raymond-Fernand (Augustin & Julie Lapointe) n1929-06-16 (B..f142) ML m1953-02-14 Pierrette Drapeau, St-Marc Mtl

Antoine-Raymond (Antoine & Clara Fournier) n1929-06-16 (B..f142) ML m1949-08-24 (M3f80) Evelyne Leclerc (Ernest & Irène Rioux) RC

Raymond (Joseph & Bernadette Servant) n1933-11-02 (B60f127) m.. (M..f..) Angéline Samson (Clermont & Alexandrine Labrie) T

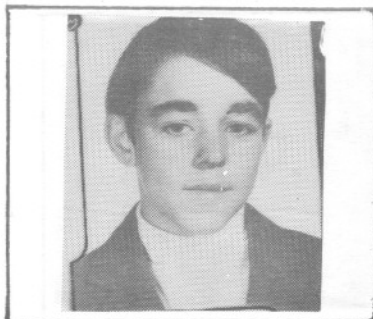

Mimeault Sylvain
f.M. & Mme Ernest
d1975-04-18 A16
SAM

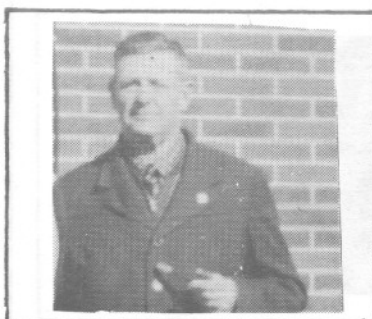

Miville Albert
d1972... A87
CC



Mimeault Yvonne
f.M. & Mme Odilon
d1949-08-22 A28
SCL



Miville Alfred
ép. Yvonne Vallée
d1966-06-05 A67
T



Miville Adélaïde
ép. Ephrem Therrien
d1971-06-29 A74
T



Miville Alice
ép. Auguste Miville
d1930-10-28 A44
CC



Marin Monique
 f. Joseph & B. Jacques
 ép. Réal Lèvesque
 n1951-07-07 m1973-07-07 SAM



Ouellet Alp. Ludger
 f. Alex. & G. Lefrançois
 ép. Dina St-Laurent
 n1882-03-27 m1903-02-23 CC



Ouellet Ludger
 f. Adhèmar & B. Chenel
 ép. Louisette Lèvesque
 n1948-12-01 m1970-07-18 T

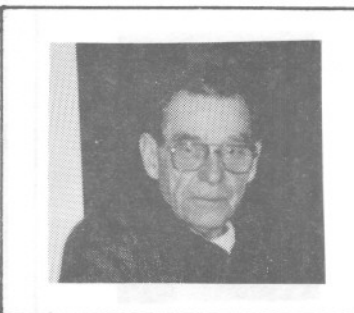

Ouellet Adhèmar
 f. Ludger & D. St-Laurent
 ép. Blanche Chenel
 d1991-09-21 CC

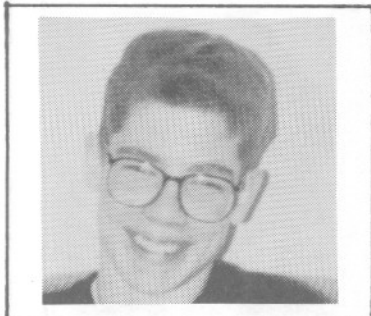

Ouellet Yannick
 f. Ludger & L. Lèvesque
 n1974-03-10
 T



Ouellet Géraldine
 f. Adhèmar & B. Chenel
 n1942-03-12
 CC

MIMEAULT

Gérard-Raymond (Léon & Hélène Côté) n1936-05-03 (B..f69) ML m1961-07-15 Nicole Faucher, St-Cyprien Dorchester

Raymond (Gérard & Annette Therrien) n1941-09-01 (B18f20) MS m1964-12-26 (M17f38v) Valérie Paquet (Georges & Aline Ross) T

Raymonde (Raymond & Evelyne Leclerc) n1952-08-01 (B10f93v) RC

Réginald (Alfred & Rose-Anna Côté) n1937-12-30 (B2f24) T

Réginald (Anicet & Odile Therrien) n1957-08-16 (B13f162v) SCL m1983-10-29 Rosanne Savard.

M.Reine (Marcel & Jeanne-Mance Lévesque) n1952-04-09 (B65f2v) d1952-04-27 (S24f4v) (18jrs) SAM

Réjean (Omer & Gratia Robinson) n1951-01-22 (B..f207) m1975-05-16 (M..f101) Jeannette Gallant (Antoine & Ida Génaux) ML

Réjeanne-Murielle (Anicet & Odile Therrien) n1946-06-24 (B15f51) SCL m1972-05-06 (M10f292) Louis-Marie-Réjean Chenel (Alfred & Yvette Gaumond, CC) SAM

Rémi-Léo (Philiias & Maria Mimeault) n1934-10-01 (B..f30) d1934-10-06 (S..f31) (6jrs) ML

Reynald-Delphis (Joseph & Bernadette Servant) n1937-02-09 (B4f03) T m1967-08-31 Ginette Cloutier, St-Georges Longueuil

Reynald (Marcel & Jeanne-Mance Lévesque) n1945-11-29 (B145f19) SAM m1972-07-22 Jocelyne Pelletier, St-N.-de-Marie Hauterive

Reynald (Odilon & Simone Lapointe) n1946-08-24 (B17f53v) SCL

MIMEAULT

Reynald-Ghislain (Augustin & Julie Lapointe)
n1934-01-24 (B..f19) d1938-03-22 (S..f120)



Marcel-Reynald (Léonce & Hélène Côté) n1941-
10-12 (B..f35) ML

Renaud (Ernest & Aline Therrien) n1955-05-13
(B9f144) SCL m1978-07-20 (M9f435) Johanne
Therrien (Armand & M.Jeanne Lefrançois) SAM

Luc-Renaud (Roger & Madeleine Cloutier) n1958-
01-13 (B..f75) ML

Maxime-René (Edmond & Hortense Lemieux) n1916-
05-07 (B..f138) m1942-04-16 (M..43) Rita Beau-
doin (Louis & Alma Robinson) d1945-07-21 (S..
f108) (29ans) ML

René (Auray & Thérèse Gagné) n1962-09-20 (B..
f129) ML

René (Cyrille & Brigitte Francoeur) n1962-12-
14 (B..f132) ML

René-Jean (Georges & Gilberte Therrien) n1951-
08-31 (B39f91v) T

M.Ange-Renée (Omer & Hectorine Therrien) n
1960-03-30 (B42f121) SAM

Richard (Odilon & Simone Lapointe) n1950-05-
06 (B13f92v) SCL m1975-08-29 (M33f162) Ghis-
laine Kenney (Alfred & Anita Deroy) SAM

Gérard-Richard (Anicet & M.Paule Rioux) n1953-
12-26 (B1f120) MS

Louise-Rita (Elzéar & Lydia Lever) n1921-04-
23 (B..f214) ML

8 Anne-Rita (Cyrille & Philomène Lemieux) n1921-
07-30 (B..f218) m1943-11-27 (M..f74) Albert-
Marcel Vallée (Marcellin & Marie Dionne) ML

MIMEAULT

Rita (Adélarde & Alphéda Vallée) n1928-08-18
(B21f17) m1945-09-12 (M11f164) Gaëtan Servant
(Georges & M.Louise Therrien) T

Robert-Maurice (Georges & Lydia Lever) n1914-
05-05(B..f114)m1938-02-21(M..f119)Alice-Louis-
se Fournier (Emile & Scholastique Mimeault)ML

Albert-Roger (Albert & Yvonne Laflamme)n1929-
03-11(B..f134)ML m1956-09-16(M1f10) Madeleine
Cloutier (Isidore & Antoinette Bernier) MSP

Roland (Odilon & Alphonsine Bélanger) n1930-
02-12 (B..f165) ML m1967-08-12 (M22f343) M.
Anne Lepage (Emile & Alvénia Chrétien) SAM

Stanislas-Roland (Edmond & Hortense Lemieux)
n1920-07-07 (B..f201) ML m1947-06-07 Lucie
Mimeault, St-Jacques Mtl

Elise-Roma (Elzéar & Simone Rioux) n1943-05-
26 (B51f204v) SAM

Gérard-Romain (Anicet & Odile Therrien)n1955-
05-10(B8f144)SCL m1980-10-10 Ghislaine Lafon-
taine (Thomas & Gisèle Lavoie)SAM (Cap-Seize)

Rose-Aimée (Pierre & Anne Therrien) n1920-06-
14(B38f61v)m1939-12-27(M14f59v) Roch Vallée)T

Rose-Anne (Omer & Gratia Robinson) n1952-07-
21 (B..f2) m1973-11-30 (M..f74) Ghislain Mer-
cier (Omer & Raymonde Dion) ML

Rosalie (Joseph & Marie Servant) n1857-11-07
(B55f67v) m1873-10-21 (M17f95v) Cyprien La-
brie) SAM

Salomon (Elzéar & Emilia Therrien) n1924-01-
16 (B3f127) T m1948-07-10 Georgette Brière,
St-Pierre-Claver Mtl

MIMEAULT

Anne-Scholastique (Luc & Georgina Clarke)
n1880-01-09 (B..f152) m1906-02-26 (M..f124)

Emile Fournier (Edouard & Virginie Lemieux)

d1963-10-16 (S..f144) (83ans) ML

Sébastien (Cyrille & Brigitte Francoeur) n
1969-09-22 (B..f10) ML

Sébastien (Bertrand & Francine Coulombe) n
1976-06-26 (B56f254) SAM

Serge (Cyrille & Brigitte Francoeur) n1954-
03-10 (B..f25) ML m1978-11-25 (M3f208) Sylvie
Fournier (Fernand & Julie Boucher) SM

Louis-Serge (Anicet & Odile Therrien) n1961-
06-19 (B7f183) SCL m1980-09-26 (M7f140) Nico-
le Brisebois (Jean-Paul & Noëlla Vallée) T

Sifroi (André & Marguerite Pelletier) n1851-
12-14 (B51f10) SAM m1873-02-03 (M..f65) Geor-
gianna Côté (Paul & Mathilde Pelletier) ML

M.Jeanne dite Simone (Ephrem & M.Louise St-
Laurent) n1919-03-29 (B18f40) T m1963-07-13
Gérard Lévesque, N.-D.-de-la-Visitation Mtl

Claire-Simone (Cyrille & Philomène Lemieux)
n1919-04-03 (B..f181) m1938-10-19 (M..f135)
Omer Robinson (Joseph & Délia Miville) ML

Solange (Léon & Hélène Côté) n1940-01-10 (B..
f1)ML m1966-10-08 Percy Williamson,St-V.M.Mtl

Solange (Elzéar & Emilia Therrien) n1943-04-
17(B29f117) T m1967-11-04 Benoit Beaulieu,Mtl

Sonia (Anicet & Odile Therrien) n1968-01-10
(B2f390) SCL

Sonia (Maurice & Rose-Hélène Therrien) n1968-
03-30 (B5f42) MS

MIMEAULT

Linda-Sophie (Anicet & M. Paule Rioux) n1966-07-08 (B9f20) MS

Sophie (Raymond & Angéline Samson) n1970-09-18 (B22f123v) T

Steeve (Donald & Lise Pouliot) n1968-06-14 (B75f447) SAM

Steeve (Anicet & Odile Therrien) n1970-04-18 (B33f103) SAM

Patrick-Steeve (Maurice & Rose-Hélène Therrien) n1972-05-31 (B2f93) MS

Steeve (Jacques & Francine Richard) n1973-05-19 (B..f65) ML

Stéphane (Roland & Jeanne Lepage) n1968-08-21 (B70f444) SAM

Stéphane (Ghislain & Denise Mercure) n1980-04-30 (B17f139) SAM

Lorraine-Suzanne (Antonio & Julienne Robinson) n1948-08-10 (B..f175) m1969-12-23 (M..f12) Paul-Henri Bélanger (Omer & Angéline Bélanger) ML

Sylva (Pierre & Anne Therrien) n1914-02-19 (B22f101v) d1917-09-15 (S13f14v) (3ans) T

Sylvain (Ernest & Aline Therrien) n1958-06-08 (B10f170) SCL d1975-04-18 (S13f119)(16ans)SAM

Sylvain (Raymond & Valérie Paquet) n1966-07-03 (B8f20) MS

Sylvie (Cyrille & Brigitte Francoeur) n1953-02-01 (B..f12) m1974-07-20(M..f88) Yvan Tremblay (Thomas & Clémentine Poitras) ML

MIMEAULT

Thérèse (Alfred & M. Anna Côté) n1935-05-30
(B29f161) T m1966-12-17 Raymond Ringuette,

Nazareth Rimouski

Thérèse-Ginette (Antonio & Julienne Robinson)
n1939-11-28 (B..f166) ML m1964-05-04 (M3f29)
Gérald Fournier (Auguste-Josaphat & M. Anne
Perrée) SAM

Thuribe (William & Philomène Ross) n1880-04-
07 (B..f157) ML m1917-09-17 (M8f28v) Albertine
Deschênes (Antoine & Marie Dupuis) T

Tony (Maurice & Rose-Hélène Therrien) n1969-
07-21 (B7f60) MS

Valérie-Olga (Odias & Ida St-Amand) n1947-08-
11 (B141f106) SAM m1970-06-06 Germain Gagnon,
Ste-Odile

Valérie (Serge & Sylvie Fournier) n1981-06-27
(B..f202) ML

Victoria (Joseph & Marie Servant) n1859-12-18
(B74f96) m1880-04-12 (M5f128) Joseph Vallée
(vf Caroline Lévesque) d1888-06-09 (S14f33)
(29ans) SAM

Line-Véronique (Gérald & Aline Blanchet) n
1973-10-21 (B..f73) ML

Victorien (Adjutor & Olivine Tremblay) n1943-
06-05 (B55f205v) m1965-07-10 (M2f6) Paquerette
Paradis (Antonio & Alphéda Barriault) LC

Georges-Wilfrid (Georges & Delvina Boulet) n
1885-03-25 (B..f212) m1920-07-13 (M..f202)
Joséphine Lemieux (Stanislas & Hortense Thi-
bault) d1959-01-11 (S..f88) (73ans) ML

Guillaume-William (Jean-Bte & Marcelline Bé-
langer) m1879-05-14 (M5f97) Philomène Ross
(Hilaire & Delvina Boisbrillant) d1889-10-04
(S21f62) (34ans) SAM

MIMEAULT

Yoan (Laval & Linda Mimeault) n1977-11-28
(B..f193) RC

Bridget-Yolande (Anicet & M.Paule Rioux) n
1958-06-03 (E14f158v) MS

Harris-Yvan (Gérald & Aline Blanchet) n1964-
10-28 (B..f155) ML

Yvon (Elzéar & Léontine St-Laurent) n1883-01-
25 (B8f194v) SAM m1911-01-09 Valérie St-Onge,
Sturgeon Falls Ont.

Yvon (Joseph & M.Délina Vallée) n1890-02-06
(B11f71) d1891-11-14 (S28f111v) (2ans) SAM

Yvon (Elzéar & Emilia Therrien) n1921-12-24-
(B68f87) T m1945-10-01 Madeleine Jeanne-d'Arc
Vachon, St-André Mtl

Lionel-Yvon (Odilon & Alphonsine Bélanger) n
1928-08-02 (B..f118) ML m1956-09-10 (M6f194v)
Pétronille St-Laurent (Norbert & Rosa Blan-
chette) T

Yvonne (Odilon & Alphonsine Bélanger) n1921-
09-09 (B..f220) ML d1949-08-12 (S3f85v) (28
ans) SCL

Yvonne (Anicet & Odile Therrien) n1956-08-06
(B16f155) d1959-05-15 (S1f173v) (3ans) SCL

Alphonse-Zéphirin (Edmond & Hortense Lemieux)
n1923-05-27 (B..f235) d1940-10-12 (S..f14)
(17ans) ML

MISSON

Léo (Wilfrid & Delphine Langlois, Pte-aux-An-
glais) m1948-11-25 (M20f161v) Jeannine Vallée
(Auguste & Antoinette Fournier) SAM

MISSON

MIVILLE

MISSON

Mona-Dorice (Léo & Jeannine Vallée) n1954-09-

08 (B149f132) SAM

Sylvianne (Léo & Jeannine Vallée) n1950-09-28
(B127f237) d1961-09-15 (S16f194v) (10ans) SAM

Zénon (Léo & Jeannine Vallée) n1949-11-09
(B142f198) SAM

MIVILLE voir DESCHENES tome 3

Adélaïde (Alfred & Marie Gagné) n1882-05-15
(B36f179) SAM

Adélaïde (Joseph & Malvina Dugas) n1890-11-23
(B83f89v) SAM

Adélaïde (Jean-Bte & Marie Dionne) n1891-09-
17(B67f108v) SAM m1910-08-22 Télesphore Bond,
Baie-des-Sables

Adélaïde (Joseph & Elisabeth Dugas) n1897-03-
01 (B13f249) m1914-01-07 (M1f97) Ephrem Ther-
rien (Joseph & Adélaïde Vallée) SAM d1971-06-
29 (S9f135) (74ans) T

Adélaïde-Simone dite Deschênes(Omer & Pamela
Leclerc) n1919-08-05 (B42f258v) SAM m1945-11-
29 Irwin Bélanger, St-Hyacinthe

Adélard-Bertrand dit Dechênes (Octave &
Ovilia Dugas) n 1920-11-12 (B79f293v) SAM
m1952-05-03 Denise-Joséphine Gollo. Ste-
Cécile Pawtucket R.I.

Maurice-Alain dit Deschênes(Maurice & Yvonne
Auclair)n1942-01-07(B1f24v)MS m1969-08-30 (M5
f94) Paulette Caron (Gérard & Aline Deroy) LM

Adélard-Raynard (Alphonse & Ernestine Léves-
que) n1946-03-24 (B19f174v) d1946-04-07 (S4
f176) (14jrs) T



Miville Joseph-A.
 Ép. Angéline Therrien
 d1970-07-13 A81 p 219
 T



Miville Louis
 Ép. Yvonne Therrien
 d1978-12-26 A84 p 224
 T



Miville Julienne
 f.M. & Mme Auguste
 d1937-12-21 A27
 CC



Miville Marie
 Ép. Alcide Provencher
 d1916-08-12 A46
 CC



Miville Louis
 Ép. Mathilde Lévesque
 d1934-03-03 A65
 CC



Miville M. Anne
 Ép. F.-X. Guillemette
 d1931-03-12 A51

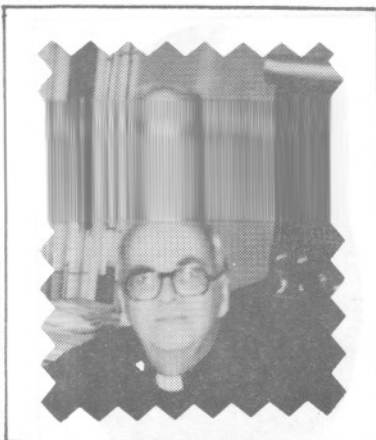

Maguire Henri-Louis
ptre, 1941-06-07
d1988-11-01
Vicaire CC



Marquis Emma
ép. Charles Pelletier
d1912-07-09 A46
SAM



Marin Narcisse
ép. Germaine Landry
n1930-08-03
CAR



Marin Paula
ép. Roméo Vallée
d1979-06-07
CAR



Mimeault Elzire
ép. Romuald Collin
d1985-01-31 A64
T



Marin Roselle
ép. Georges Tremblay
n1946-03-23 m1966-09-10
LM

MIVILLE

Adèle (Antoine & Sara Levasseur) n1866-05-04
(B14f14) m1883-02-05 (M3f2v) Jean-Baptiste
Chrétien (Zacharie & Angélique Bérubé) d1909-
02-08 (S4f22) (42ans) CC

Adèle (Jean-Bte & Adèle Landry) n1878-01-06
(B5f89) m1898-11-22 (M10f14v) Joseph Chénard
(Napoléon & Olive Pelletier) d1948-12-08 (S28
f227) (70ans) CC

Adèle (Georges & Délima Lemieux) n1884-11-12
(B81f260) d1901-07-25 (S16f87) (17ans) SAM

Adèle (Joseph & Elisabeth Dugas) n1893-04-15
(B22f143) SAM m1917-02-19 (M3f4) Théodore Hu-
don (Joseph & Françoise St-Laurent) d1923-07-
19 (S19f115) (28ans) T

Adèle (Antoine & Audina Vallée) n1908-03-19
(B30f286v) m1936-02-05 (M2f228v) Pierre Bre-
ton (Jules & Délima Therrien) SAM

Adélia (vve Joseph Robinson) m1923-08-01 (M..
f237) Zénon Lemieux (vf M:Claire Poitras) d
1924-09-23 (S..f11) (33ans) ML

Adhémair (Léon & Dolorès Tappe) n1917-05-26
(B21f7v) T

Adrien (Charles & Adrienne Dugas) n1943-01-25
(B3f109) d1946-11-13 (S18f187v) (3ans) T

Adrienne (Charles & Adrienne Dugas) n1941-09-
19 (B41f88) m1959-12-29 (M14f254) Roland Mi-
ville (Léon & M.Louise Therrien) T

Alain (Joachim & Marie Robinson) n1952-02-26
(B..f220) ML

Alain (Xavier & Lucienne Henley) n1965-01-27
(B15f107) SAM

MIVILLE

Auguste-Albert (Auguste & Mathilde Vallée) n
1884-10-23 (B52f30v) m1908-10-27 Clémida Ca-
dieux, CC

Albert dit Deschênes (William & Alphonsine
Mimeault) n1906-11-29 (B123f245v) SAM m1941-
01-07 (M2f72) Lèda Lévesque (Damase & Chris-
tine St-Laurent) d1977-11-05 (S11f75)(70ans)T

Albert (François & M.Anne Vallée) n1911-04-06
(B35f10v) m1937-05-17 (M4f265) Marie Daraïche
(Albert & Adélaïde Dugas) d1951-03-25 (S11
f260) (40ans) SAM

Albert (Théodore & Aimée Gagnon) m1946-07-20
(M24f152) Germaine-Mathilde Gagnon (Alphonse
& Diana Deroy) CC

Albert-Marcel (Chs-Emile & Lise Synnett) n
1951 (B14f121) SM m1976-07-10 Noëlline Cura-
deau, Sanctuaire Pointe-Navarre

Louis-Albert (Bertrand & Rita Richard) m1972-
06-03 (M1f115) Ginette Dion (René & M.Anne
Lévesque) LM

Alberte (Albert & Lèda Lévesque) n1949-11-27
(B27f87v) SCL

Alberte-Lauretta dite Deschênes (Alfred &
Adélaïde Lepage) n1914-02-09 (B12f99v) SAM

Alberte-Micheline dite Deschênes (Léopold &
Thérèse Vallée) n1948-09-16 (B124f155) SAM
m1967-08-26 Francesco Ciavarro, Ville-St-
Michel Mtl

Albertine dite Deschênes (Antoine & Marie Du-
puis) n1889-04-21 (B20f54) SAM m1918-09-17
(M8f28v) Thuribe Mimeault (William & Philo-
mène Ross) T

MIVILLE⁷

Alexandre (Edmond & Amanda Miville) n1935-03-28 (B13f156v) T m1963-10-12 Lucienne Blanchette, S.-C.-de-Jésus Mtl

Louis-Alfred (Rigobert & Délina Lafontaine) n 1856-07-15 (B34f51v) SAM m1878-02-26 (M9f93) M.-Oliva Gagné (Vincent & Euphémie Parent) CC

Alfred dit Deschênes (Joseph & Céline Larouche) n1881-02-21 (B23d153) m1900-07-24 (M6f63v) Alvine Lefrançois (Pierre & Adèle Dugas) 2è m1906-10-23 (M19f242v) Adélaïde LePage (Ferdinand & Vitaline Michaud) d1937-05-12 (S13f264v) (56ans) SAM

Alfred (Joseph & Elisabeth Dugas) n1899-04-13 (B23f35) SAM m1921-06-27 (M6f79v) Blanche-Yvonne Vallée (Joseph & Marie Servant) d1966-06-05 (S3f55v) (67ans) T

Alfred-Yves dit Deschênes (Roméo & Marguerite L'Italien) n1940-02-15 (B17f72v) SAM m1968-07-13 Jeanne-d'Arc Caron St-Geo. Baie-Comeau

Alice dite Deschênes (Rigobert & Délina Lafontaine) n1876-09-21 (B74f35v) SAM

Alice (Auguste & Mathilde Vallée) n1886-04-11 (B14f61) CC

Alice dite Deschênes (William & Alphonsine Mimeault) n1927-12-03 (B83f249) SAM

Aline dite Deschênes (Antoine & Sara Levasseur) n1870-04-03 (B19f64) CC

Aline (Achille & Alphonsine Bernier) m1936-12-29 (M8f84) Hector Fournier (Joseph & Nathalie Boucher 2è m1966-08-27 (M5f134v) Léonidas Isabelle (Herménégilde & Odile Roy) SM d1971-06-27 (S7f163) (58ans) SAM

MIVILLE

Aline (Alphonse & Ernestine Lèvesque) n1950-02-08 (B6f65v) m1974-10-17 (M13f193v) Louis-Bernard Blanchet (Xavier & Marie Dugas) T

Aline (Xavier & Lucienne Henley) n1967-08-12 (B66f354) SAM

Alma (Pierre & Délina Vion) n1865-04-22 (B45f68v) m1883-08-07 (M4f220) Joseph Paquet (Antoine & Marguerite Dugas) SAM

Alma dite Deschênes (Rigobert & Délina Lafontaine) n1868-11-21 (B16f8) SAM

Alma (Baptiste & Marie Dionne) n1879-06-24 (B52f102) SAM

Hermine-Alma (Joseph & Délina Labrie) n1893-10-01 (51f181) m1908-09-22 (M12f16) Philippe Fournier (Paul & Georgianna Ducasse) d1944-04-26 (S14f84) (50ans) CC

Alodie (Godefroi & Cèneville Bernier) n1876-01-31 (B8f22) SAM m1923-02-15 Arthur Desjardins, St-Joseph Mtl

Alphonse dit Deschênes (Joseph & Démerise Pelletier) m1868-01-28 (M2f140) Adèle Gauthier-Larouche (Germain & Emilie Gagnon) d1921-05-10 (S20f15v) (74ans) SAM

Alphonse dit Deschênes (Alphonse & Adèle Gauthier) n1868-11-25 (B18f8v) SAM

Alphonse (William & Marguerite Gosselin) n1876-06-18 (B43f29) SAM

Alphonse-Eugène (Auguste & Mathilde Vallée) n1891-02-14 (B7f137v) m1941-04-15 (M3f80v) Ernestine Lèvesque (Damase & Christine St-Laurent) T d1973-11-10 (82ans) St-Edgar Bon.

MIVILLE

Alphonsine-Adèle dite Deschênes (William & Alphonsine Mimeault) n1908-04-02 (B41f288v) SAM m1941-05-17 Roméo Aziz, St-Denis Mtl

Alphonsine-Alberte dite Deschênes (William & Alphonsine Mimeault) n1911-03-01 (B21f7) SAM

M.Anne-Joséphine dite Alphonsine dite Deschênes (Rigobert & Délina Lafontaine) n1864-12-07 (B107f79) m1882-01-10 (M1f168v) Philippe Gauthier (Gervais & Sophie Hamilton) SAM

Alvina-Yvonne (Jean & Alvina Després) n1901-01-20 (B6f55) CC

Alvine dite Deschênes (Omer & Pamela Leclerc) n1921-11-24 (B64f86) m1942-12-26 (M9f107) Omer Cloutier (Séverin & Célanire Lévesque, MJ) T

M.Anne dite Amanda (Octave & M.Anne Vallée) n1912-02-29 (B15f40v) SAM m1931-12-22 (M15f84v) Joseph-Edmond Miville (Edouard & Claudia Dugas) T

Amédée (Achille & Alphonsine Bernier) m1927-02-23 (M..f74) Marie Mercier (Thomas & Marie Laflamme) ML

Anastasie (Damase & Cécilienne Vallée) n1916-08-03 (B105f182v) d1916-08-07 (S36f183v) SAM

Jacques-André (Hector & Juliette Collin) n1947-02-04 (B6f4) d..enr1947-12-24 (S50f124v) (10ms) SAM

André (Raoul & Aurore Ouellet) n1948-04-20 (B47f134v) d1948-04-24 (S15f135v) (4jrs) SAM

André-Ghislain dit Deschênes (Albert & Lèda Lévesque) SAM

André dit Deschênes (Léopold & Thérèse Vallée) n1956-03-26 (B48f221) SAM

MIVILLE

André (Roland & Albertine Bernatchez) m1977-09-16 (M8f204v) Yvette-Sylvette Richard (Pierre-Marie & Mabel Synnett, GV) SM

André (Xavier & Lucienne Henley) n1970-02-02 (B1f97v) LM

André-Albert (Omer & Angéline Vallée) n1942-11-21 (B33f33) LM m1965-12-11 Hélène Lanctot, St-Luc Mtl

Andrée-Béatrice dite Deschênes (Roméo & Marguerite L'Italien) n1947-08-05 (B116f178) SAM

Alice-Andrée (Emilien & Adrienne Beaulieu) n1942-09-26 (B90f42) CC

Angéline (Jean & Adéline Landry) n1887-10-22 (B52f85) m1911-05-16 (M2f58) Louis Gagnon (Télesphore & Sophie St-Laurent) CC

Angéline-Gabrielle dite Deschênes (Octave & Ovilia Dugas) n1908-02-11(B9f282v)m1938-09-22 (M22f11) Georges Jourdain (...Baie-Trinité)SAM

Angéline dite Deschênes (Jean-Bte & M.Anne Vallée) n1925-01-16 (B10f151v) m1948-08-28 (M14f152v) Edgar Roy (François & Blanche Harrison, CC) SAM

Angélique dit Deschênes (Rigobert & Béatrice Charest)n1839-01-04(B1f62) m1860-02-20(M2f3) Eloi Lepage(Eloi & Julienne Pineault)SAM 2è m1876-05-22(M8f55v) Stanislas Fournier (Augustin & Rose Côté) d1918-10-31 (S20f216) (82ans) CC

Angélique dite Deschênes (Joseph & Démerise Pelletier) n1850-07-03 (B27f25v) d1879-06-14 (S23f100v) (29ans) SAM

Nymphe-Angélique (Jean-Bte & Adéline Landry) n1873-11-10 (B69f8v) d1891-09-13 (S12f148v) (17ans) CC

MIVILLE

M. Anna dite Deschênes (Alphonse & Adèle Gauthier dit Larouche) n1875-02-22 (B13f123v) d1879-02-20 (S3f89v) (4ans) SAM

M. Anne dite Anna (Antoine & Georgianna Bond n1895-09-18(B72f210)m1914-08-25(M22f86v)Basile Daraïche (François & Rébecca Lévesque) d1925-03-21 (S4f157) (27ans) SAM

M. Anna-Yvonne dite Deschênes (Roméo & Marguerite L'Italien) n1951-12-15 (B167) SAM m1975-12-27 François Camiri, Hauterive

M. Laure-Anne (Edmond & Amanda Miville) n1949-07-12 (B39f55v) T m1970-08-01 Fernand Fortin, Ste-Marguerite-Marie Mtl

Anne-Marie dite Deschênes (Alphonse & Pamela Leclerc) n1918-08-08 (B38f27v) T m1954-06-22 Roland St-Jean, N.-D.-de-la-Salette Mtl

Anne-Marie (Hector & Juliette Collin) n1963-12-01 (B149f11) SAM

Annette (Alfred & Adélaïde Lepage) n1909-11-16 (B122f343v) m1936-07-29 (M11f242v) Raymond L'Italien (Joseph & Elianne Gauthier, LM) SAM

Annette (Alfred & Yvonne Vallée) m1946-03-25 (M1f173) Paul-Aimé Labrie (Joseph & Eliane Mimeault) T

Annick (Louis-Albert & Ginette Dion) n1977-05-16 (B3f154) LM

Annick (Gaston & Arlette Boucher) n..enr1983-08-07 (B6f229) SM

Anonyme dit Deschênes (Albert & Lèda Lévesque) n..d1942-10-21 (B42 S19f104) T

Anonyme (Alfred & Marie Gagné)n..d1883-09-03 (B76 S26f225) SAM

MIVILLE

Anonyme (Alphonse & Ernestine Lévesque) n..
d1941-09-18 (B42 S15f88) T

Anonyme dit Deschenes (Alphonse & Pamela Le-
clerc) n..d1943-02-25 (B..S7f110v) T

Anonyme dit Deschênes (Antoine & Marie Du-
puis) n..d..enr1896-01-16 (B..S2f218v) SAM

Anonyme (Antoine & Odina Vallée) n..d1910-01-
10 (B6 S2f347v) SAM

Anonyme (Antoine & Odina Vallée) n..d1911-01-
13 (S3f2) SAM

Anonyme (Antoine & Odina Vallée) n..d1912-02-
27 (S11f40) SAM

Anonyme (Antoine & Odina Vallée) n..d1914-02-
28 (B25 S10f102) SAM

Anonyme (Antoine & Odina Vallée) n..d1917-03-
24 (B12 S4f199v) SAM

Anonyme (Auguste & Mathilde Vallée) n..d1904-
05-06 (S15f125) CC

Anonyme (Chs-Edouard & Azilda Vallée) n..
d1927-10-14 (B64 S26f121) T

Anonyme (Edmond & Marcelline Dupuis)n..d1938-
17-27 (B44 S10f36) T

Anonyme (Edmond & Marcelline Dupuis)n..d1939-
11-25 (B51 S19f58) T

Anonyme (Edmond & Marcelline Dupuis)n..d1946-
09-12 (B56 S11f184v) T

Anonyme (Edmond & Josephte Lévesque)n..d1841-
08-22 (BS5f4) SAM

MIVILLE

Anonyme (Edouard & Claudia Dugas) n..d..enr
1912-02-13 (S9f38v) SAM

Anonyme dit Deschênes (Edouard & Gilberte
Collin) n..d1947-10-20 (B26 S4f54) SBL

Anonyme (Ephrem & Marguerite Henley)n..d1937-
05-03 (B8 S4f67v) LM

Anonyme dit Deschênes (Firmin & Claudia Du-
gas) n..d1954-03-09 (B49 S11 f97v) SAM

Anonyme dit Deschênes (Firmin & Claudia Du-
gas) n..d1956-06-17 (B99 S26f232v) SAM

Anonyme dit Deschênes (François & Marcelline
Vallée) n..d1875-11-14 (S80f14) SAM

Anonyme (François & M.Laure Daraïche) n..
d1939-05-04 (B46 S16f38v) SAM

Anonyme (Frs-Xavier & M.Laure Daraïche) n..
d1939-05-04 (B47 S17f30v) SAM

Anonyme (Georges & Malvina Lemieux) n..d1876-
03-27 (S25f25) SAM

Anonyme (Georges & Malvina Lemieux) n..d1876-
03-27 (S26f25v) SAM

Anonyme (Georges & Malvina Lemieux) n..d1887-
05-11 (B43 S12f12v) SAM

Anonyme (Georges & Malvina Lemieux) n..d1887-
05-11 (B44 S21f12v) SAM

Anonyme (Hector & Juliette Collin) n..d1947-
12-28 (B217 S52f125) SAM

Anonyme (Hector & Juliette Collin) n..d1953-
05-21 (B75 S24f53) SAM

MIVILLE

Anonyme (Hilaire & Oviette Soucy) n..d1938-11-07 (B108 S25f18) LC

Anonyme (Hilaire & Oviette Soucy) n..d1948-09-11 (B121 S36f154) SAM

Anonyme (Hilaire & Oviette Soucy) n..d1952-01-09 (B6 S2f292) SOA

Anonyme (Hilaire & Oviette Soucy) n..d1953-07-28 (B107 S31f61) SOA

Anonyme (Jean & Marie Després) n..d1923-04-26 (B39 S20f75) CC

Anonyme (Jean-Bte & Marie Dionne) n..d1881-11-03 (B75 S17f165v) SAM

Anonyme (Jean-Bte & Marie Dionne) n..d1884-04-25 (B26 S12f322v) SAM

Anonyme (Jean-Bte & Marie Dionne) n..d..enr 1898-09-11 (B49 S34f23) SAM

Anonyme (Jean-Bte & M.Anne Vallée)n..d1909-12-17 (B131 S60f345v) SAM

Anonyme (Jean-Marc & Pauline Henley) n..d 1979-10-17 (S27f71) SAM

Anonyme (Johnny & Adéline Landry) n..d1897-06-08 (B24 S8f51v) CC

Anonyme dit Deschênes (Joseph & Céline Gauthier) n..d1868-02-28 (S3f141v) SAM

Anonyme dit Deschênes (Joseph & Céline Larouche) n..d1891-05-08 (B30 S15f100v) SAM

Anonyme (Joseph & Adrienne Isabelle) n1925-02-09 (B14 S3f117v) CC

Anonyme (Joseph & Adrienne Isabelle)n..d1928-10-22 (B104 S25f158v) CC

Anonyme (Joseph & Adrienne Isabelle)n..d1930-04-25 (B45 S14f7v) CC

Anonyme (Léonard & Laurette Synnett)n..d1956-10-19 (B164 S40f256) SAM

Anonyme (Raoul & Aurore Ouellet) n..d1956-10-02 (B158 S37f253) SAM

Anonyme dit Deschênes (Roméo & Marguerite L'Italien) n..d1946-12-22 (B169 S47f72v) SAM

Anonyme (Victorien & Colette Paquet)n..d1966-06-21 (B18 S4f56) T

Anonyme dit Deschênes (William & Alphonsine Mimeault) n..d1925-06-19 (B63 S14f165) SAM

Antoine (Edouard & Joseph Lèvesque) m1857-09-29 (M6f65v) SAM d1920-09-18 (S17f17v) (82ans) CC

Antoine (Joseph & Lucie Dupuis) n1856-10-11 (B48f54v) (vf Georgianna Bond) 2è m1898-05-24 (M4f13v) Eugénie Dugas (Etienne & Marguerite Gagnon) 3è m1904-02-08 (M8f154) Odina Vallée (Jean-Bte & Rachel Dugas) d1936-12-01 (S31 f252) (80ans) SAM

Antoine dit Deschênes (Alphonse & Adèle Larouche) n1872-02-25 (B15f63v) m1888-07-02 (M5f34) Marie Dupuis (vve Joseph Barbeau) SAM d1949-03-19 (S3f48v) (77ans) T

Antoine (Jean-Bte & Marie Dionne) n1885-06-13 (B47f277v) SAM m1921-07-06 Bernadette Migneault, St-Damase

Antoine (Damase & Cécile Vallée) n191-02-05 (B13f4) d1916-01-05 (S1f160v) (4ans) SAM

MIVILLE

Antoine (Jean-Bte & Emèrilda Isabelle)n1923-09-09 (B61f119) d1923-09-20 (S24f119v) (14 jrs) T

Antoine-Guy (Albert & Lèda Lèvesque) n1955-05-18 (B81f172) SAM

Antoinette (Joseph & Emèrence Pelletier) n1852-10-09 (B6f13v) SAM m1906-09-18 (M7f174)
Ludger Parent (Auguste & Pauline Lizotte) CC

Antoinette (Alphonse & Adèle Gauthier) n1886-12-14 (B86f314) SAM

Antoinette (Jean-Bte & Marie Dionne) n1894-04-11(B25f166v) d1894-04-16(S22f167)(5jrs)SAM

Antoinette (Jean-Bte & Marie Dionne)n1895-08-06 (B60f206) SAM m1919-06-17 Georges-Siméon Gagnon, Mat. 2è m1963-04-20 Pierre Tremblay, Pet.-Riv.-St-Frs 3è m1973-06-16 Léonidas Goulet, Ste-Thérèse-d'Avila Chicoutimi 4è m1978-11-29 Odilon Fournier, Ste-Jeanne-d'Arc

Antoinette (Joseph & Malvina Dugas) n1897-03-27 (B45f259v) SAM

Antoinette (Edouard & Claudia Dugas) n1907-08-17(B97f271v) d1929-02-07)(S2f27v)(22ans) T

Antonin (Antoine & Georgina Bunn) n1878-06-10 (B41f73v) SAM

Antonio (Jean & Malvina Després) d1925 (S4 f118) (17ans) CC

Arthur dit Deschênes (Joseph & Cèlina Gauthier dit Larouche) n1869-02-28 (B6f13v) d1888-04-10 (S10f29v) (19ans) SAM

Arthur dit Deschênes (Alphonse & Adèle Gauthier dit Larouche) n1870-07-04 (B41f37) SAM

MIVILLE

Arthur-Octave (Joseph & Rose-Délina Labrie)
n1890-02-21 (B8f123) CC m1914-08-25 M.-L.-G.
Santerre, Matane

Arthur (Antoine & Eugénie Vallée) n1899-06-01
(B37f37v) SAM

Arthur (Antoine & Odina Vallée) d1927-12-05
(S36f249) (27ans) SAM

Augustin dit Auguste (Antoine & Sara Levas-
seur) n1861-05-14 (B32f20) SAM m1882-11-20
(M10f179) Mathilde Vallée (Jacques & Elisa
Blanchet) 2è m1906-10-23 (M8f176) Bernadette
Gasse (Napoléon & Henriette Morin) 3è m1909-
08-31 (M6f31) Azilda Keable (André & Philo-
mène Dion) d1941-01-03 (S1f1v) (79ans) CC

Auguste (Adélard & Philomène Gêhu) m1949-03-
24 (M1f49) Vitaline Dupuis (vve Georges La-
brie) T

Aurélie-Georgianna dit Deschênes (Rigobert &
Béatrice Charest) n1849-12-02 (B6f21v) m1873-01-
07 (M1f78v) Paul Pelletier (Paul & Geneviève
Lafontaine) d1893-02-23 (S4f139) (43ans) SAM

Aurélie (Georges & Malvina Lemieux) n1868-10-
21 (B11f6v) d1874-04-16 (S23f105) (5ans) SAM

Aurélie-Eléonore dit Deschênes (Rigobert &
Délina Lafontaine) n1870-09-03 (B52f39) SAM

Aurélien (Léon & M. Anne Therrien) n1939-03-31
(B17f47) T

Alice-Azilda (William & Marguerite Gosselin)
n1880-07-31 (B54f134) d1883-08-08 (S21f221)
(3ans) SAM

Béatrice dit Deschênes (Rigobert & Béatrice
Charest) n1844-06-20 (B28f27v) m18-74-06-15 (M4
f109) Etienne Dugas (Etienne & Marguerite Ga-
gnon) d1903-06-02 (S19f133) (59ans) SAM

MIVILLE

André-Bernard (Delphis & Gabrielle Côté) n
1932-01-22 (B6f46) CC m1966-10-01 Marthe Sé-
guin, N.-D.-du-Chemin Quéec

Bernard (Albert & Lèda Lévesque) n1959-07-31
(B40f214v) T

Bernard-Jocelyn dit Deschênes (Roméo & Mar-
guerite L'Italien) n1950-05-18 (B72f220) SAM

Bernard (Hector & Juliette Collin) n1961-04-
03 (B52f166v) SAM

Laure-Bertha dite Deschênes (Octave & Ovilia
Dugas) n1920-11-12 (B80f293v) m1941-08-14 (M9
f138v) Adhèmar Poulin (Joseph & Adélaïde Mont-
treuil, Baie-Trinité) SAM

Emilien-Bertrand (Emilien & Adrienne Beaulieu)
n1940-05-06 (B38f227) d1940-12-07 (S36f243)
(7ms) CC

Bertrand (Raoul & Aurore Ouellet) n1949-04-22
(B57f176) m1972-04-22 (M8f288) Lucienne Syn-
nett (Tancrède & M. Ange Bois) SAM

Bertrand (Charles & M. Luce Labrie) n1949-12-
07 (B60f62) T m1972-01-15 Ghislaine Lauzière,
S.-C.-de-Jésus Mtl

Louis-Bertrand (Wilfrid & Rita Landry) n1953-
11-16 (B108f161v) CC

Bibiane (Charles & Adrienne Dugas) n1939-06-
28 (B32f52) T m1961-04-08 Jean-Jacques Dus-
seault, St-Emile Mtl

Blanche-Yvonne (Alfred & Alvine Lefrançois)
d1907-03-31 (S11f255) (5ans) SAM

Blanche-Janette dite Deschênes (Edouard &
Gilberte Collin) n1940-07-02 (B86f91) m1964-
05-30 (M6f44) Raoul Deroy (Ls-Philippe &
Yvonne Paquet) SAM

MIVILLE

Charles (Georges & Malvina Lemieux) n1880-03-21 (B22f126) SAM

Charles (William & Marguerite Gosselin)n1882-06-02 (B40f180) d1883-05-25(S12f203v)(1an)SAM

Charles-Albert(William & Marguerite Gosselin) n1886-03-24 (B22f298v) SAM

Charles-Edouard (Edouard & Claudia Dugas) n 1901-04-11 (B28f81) SAM m1941-04-23 (M6f81v) M.Luce Labrie (Joseph & Eliane Mimeault) T

Charles (Joseph & Elisabeth Dugas) n1901-08-23 (B56f88v) m1924-07-19 (M10f138v) Exilia Breton (Joseph & Elmire Lévesque) SAM d1977-05-15 (S6f52) (75ans) T

Charles (Octave & M.Anne Vallée) n1902-09-16 (B70f112) d..enr1902-11-12 (S28f119) (2ms)SAM

Charles (Antoine & Odina Vallée) n1905-03-25 (B32f193v) m1925-07-04 (M7f159v) Adrienne Dugas (Horace & Clara Soucy) SAM

Charles-Auguste-Ovila dit Deschênes (Octave & Ovélia Dugas) n1918-10-05(B76f238) SAM m1943-07-03 Lucienne Jourdain, Baie-Trinité

Charles-Edouard (Antoine & Sara Lévasseur) n 1859-10-01 (B49f94) SAM

Charles-Edouard (Alfred & Marie Gagné) n1879-03-17 (B21f91v) SAM

Charles-Edouard (Chs-Edouard & Azilda Vallée) n1924-08-09 (B53f141) T m1944-06-29(M10f249v) Simone Therrien (Alfred & Louise St-Laurent) SAM 2e m1948-05-08 (M2f32) M.Jeanne Miville (Léon & M.Laure Therrien) d1974-12-05 (S17 f195v) (50ans) T

MIVILLE

Charles-Emile (Jean-Bte & M.Anne Vallée)
n1908-05-31 (B70f293) d1909-06-24 (S35f328v)



Charles-Emile (Amable & Aurore Coulombe, GV)
n1950-05-17 (M1f87) Jeannette-Lise Synnett
(Joseph & M.Louise Francoeur) SM

Charles-Eugène (Edmond & Amanda Dupuis) n1932-
06-13 (B37f96v) T

Charlotte (Victorien & Colette Paquet) n1967-
07-02 (B20f71v) T

Christian (Léonard & Gilberte St-Louis) n1963-
04-15 (B11f8) T

Christiane (Hector & Juliette Collin) n1959-
02-22 (B32f73) SAM m1978-10-07 Richard St-
Amand, St-Jean-Berchmans Mtl

Elisabeth-Claire (Delphis & Gabrielle Côté)
n1934-10-07 (B85f100v) CC

Claire-Sylvie dite Deschênes (Roméo & Margue-
rite L'Italien) n1956-05-26 (B85f229v) SAM

Clara dite Deschênes (Joseph & Démerise Pel-
letier) n1858-04-04 (B21f72v) d1890-03-21 (S9
f73v) (30ans) SAM

Clara (Johnny & Adéline Landry) n1880-01-23
(B7f134) m1901-08-13 (M10f67v) Eustache Gau-
dreault (Frédéric & Emilie Yokel) d1960-06-09
(S22f148v) (80ans) CC

Clara (Joseph & Délima Labrie) n1891-09-10)
(B54f148) d1893-03-08 (S11f177) (18ms) CC

Clarina (ép. Joseph Bélanger) d1954-02-22 (S..
f24) (60ans) ML

MIVILLE

Jean-Claude dit Deschênes (Alphonse & Pamela Leclerc) n1939-10-01 (B41f55v) m1966-07-09 (M7 f58) Réjeanne Miville (Omer & Simone Michaud) d1972-05-12 (S8f150v) (32ans) T

Claude-Jacques dit Deschênes (Roméo & Marguerite L'Italien) n1947-11-27 (B196f121) SAM m1971-06-26 Rolande Sergerie, CC) SAM

Denis-Claude (Wilfrid & Rita Landry) n1960-09-21 (B84f156v) CC

Claudette (Hector & Juliette Collin) n1952-09-18 (B145f21v) SAM m1971-07-03 Edgar Miville, St-Jean-Berchmans Mtl

M.Claude dite Deschênes (Paul-Emile & Simone Pelletier) n1961-08-16 (B106f188v) SAM

M.Claude dite Deschênes (Jean-Marc & Carmelle Lepage) n1971-03-06 (B23f181) SAM

Claudio (Jean-Chs & Judith Morais) n1966-01-07 (B2f130v) SM m1988-09-02 Lorraine-Anne-Linda Miville, GV

Etienne-Clément (Emilien & Adrienne Beaulieu) n1936-06-20 (B37f137) m1973-09-28 (M27f288) Nicole Fournier (Omer & Aurélie Lamarre) CC

Clément dit Deschênes (Albert & Léda Lévesque) n1948-09-30 (B19f75v) SCL m1971-11-20 Andrée Marin, St-Joseph Sept-Iles

Clodia (Edouard & Clodia Dugas) n1897-07-26 (B59f263v) SAM

Corinne dit Deschênes (Alfred & Adélaïde Lepage) n1907-08-17 (B94f271) SAM

Berthe-Corinne (Antoine & Odina Vallée) n1918-09-14 (B72f237) m1937-09-01 (M19f275v) Auguste Lévesque (Donat & Emilia Dubé, SBL) SAM d1969-12-09 (S1969-12-09) (52ans) CC

MIVILLE

Corinne (Octave & M. Anne Vallée) n1923-07-31
(B50f116) m1941-09-10 (M11f87) Roch Dupuis



Cyrisse (Alfred & Marie Gagné) n1886-05-26
(B32f301) SAM

Damase (Antoine & Georgina Bond) n1885-09-24
(B78f284v) m1905-02-21 (M3f189v) M. Rose Val-
lée (Joseph & Rébecca Servant) SAM

Damase (vf Cécilienne Vallée) d1965-06-27 (S6
f147v) (82ans) RC

John-Daniel-Ben dit Deschênes (Claude & Ré-
jeanne Miville) n1967-08-13 (B27f76) T

Dany dit Deschênes (Hugues & Marielle Soucy)
n1968-03-08 (B2f73) LM

M. Paule-Danielle (Emilien & Adrienne Beau-
lieu) n1946-08-07 (B85f155v) d1946-08-17
(S23f156v) (12jrs) CC

Danielle (Roland & Adrienne Michaud) n1962-
05-27 (B23f292) T

Danielle-M.-Claude (Clément & Nicole Four-
nier) n1981-09-07 (B37f266) CC

David-Jean (Jean-Marc & Pauline Henley) n1977-
08-13 (B69f368) SAM

David (Gaston & Arlette Boucher) n1981-05-11
(B5f218v) SM

Délia dite Délina (Jean-Bte & Marie Dionne)
n1880-08-01 (B56f134v) m1905-05-16 (M10f198v)
Pierre Mimeault (vf Marie-Oswald Bond, Baie-
des-Sables) SAM 2è m1930-02-26 (M1f48) Jean
Ouellet (vf Alphonsine Vallée) d1958-07-02
(S3f231v) (77ans) T

MIVILLE

Hermine-Délina (Joseph & Délina Labrie) n1885-12-19 (B96f291) SAM m1907-01-08 (M1f179) Armand Boivin (Louis & M.Flore Bois) 2è m1930-08-11 (M8f14v) Mathias Lefrançois (Napoléon & Malvina Morin, LM) CC

Louis-Delphis (Auguste & Mathilde Vallée) n 1895-11-02 (B58f28) m1922-09-22 (M11f60) Gabrielle Côté (Emile & Malvina Roy) d1961-06-05 (S15f172v) (65ans) CC

Alexandre-Delphis (Joseph & Angéline Therrien) n1935-04-28 (B18f158v) d1935-04-30 (S5f159) (2jrs) T

Delvina (Joseph & Lucie Dupuis) m1884-01-08 (M1f234) Joseph Ouellet (Edouard & Philomène Labrie) SAM d1950-01-10 (S1f64) (88ans) T

M.Anne-Elvine dite Delvina (William & Marguerite Gosselin n1872-04-16 (B34f67) SAM

Denis (Maurice & Maria Côté) n1937-04-14 (B..f98) ML m1959-08-15 Anita Noël, RAR

Jean-Denis dit Deschênes (Edouard & Gilberte Collin) n1944-04-18 (B8f19) SBL m1968-09-21 (M25f373) Armande Côté (Armand & Claire Albert) CC

Denis (Denis & Anita Noël) n1970-08-29 (B..f25) ML

Denise (Joseph & Adrienne Isabelle) n1934-03-28 (B30f87v) CC m1957-06-22 Bertrand Desjardins, LMs

Gisèle-Denise (Emilien & Adrienne Beaulieu) n 1937-12-18 (B88f170) m1964-09-05 (M14f267v) Gérard-Magella Levasseur (Robert & Berthe Lévesque, SAM) CC

MIVILLE

M.Marthe-Denise dit Deschênes (Edouard & Gilberte Collin) n1938-07-21 (B69f3v) m1958-06-28 (M10f40) Albert Demers (Wilfrid & Marguerite Lamontagne) SAM

Denise (Edmond & Marcelline Dupuis) n1942-02-23 (B32f158v) SAM

Germaine-Denise (Maurice & Maria Côté) n1944-08-12 (B..f88) m1963-08-01 (M..f139) Claude Castilloux (Eugène & Albertine Whittom) ML

Denise (Raoul & Aurore Ouellet) n1952-04-13 (B68f3) m1969-07-09 (M13f18) Michel Laflamme (Eugène & M.Louise Lemieux, St-Sauveur Qué) SAM

Diana (Jean & Alvina Després) n1903-06-14 (B38 f105v) CC m1953-01-12 (M1f190) Roland Fortin (Michel & Brigitte Cloutier) (vf Antoinette Roy) SOA

Diane (Léonard & Gilberte St-Louis) n1953-12-20 (B73f39v) m1971-12-04 (M17f141) Henri-Paul Collin (Romuald & Elzire Mimeault) T

Yvonne-Germaine-Diane dite Deschênes (Maurice & Yvonne Auclair) n1949-12-30 (B1f87v) m1972-06-24 (M1f89) Jean-Guy Leclerc (Ernest & Irène Rioux) MS

M.Claude-Diane (Wilfrid & Rita Landry) n1956-11-08 (B128f43v) CC

Diane (Germain & Jeannine Guérette) n1965-04-10 (B..f159) ML

Liliane-Dolorès (Joseph & Adrienne Isabelle) n1932-06-23 (B63f54v) CC m1951-07-28 Jean-Marc Marceau, SPA

Dolorès (Omer & Simone Michaud) n1953-11-11 (B64f137v) T

MIVILLE

Dominique (Léonard & Régina Miville) n1958-09-13 (B..f85) ML m1985-05-25 Gilbert Lefort, Marieville

Donald (Lionel & Rosalie Coulombe, GV) m1973-11-16 (M10f183v) Marjolaine Coulombe (Jean-Paul & Jeannine Côté) SM

Donald (Ls-Octave & M.Jeanne Vallée) n1957-08-20 (B42f214v) d1957-11-17 (S13f21) (2ms) T

Donald (Léonard & Gilberte St-Louis) n1961-01-02 (B2f273) T

Donat (Jean-Bte & M.Anne Vallée) n1916-03-05 (B31f167) SAM m1943-08-07 (M13f65) Juliette Auclair (Emile & Albertine Castonguay) CC

Edgar (Auguste & Mathilde Vallée) n1887-10-04 (B47f83v) CC d1968-10-07(81ans) St-Edgar Bon.

Edgar (Ephrem & Marguerite Henley) n1932-05-25 (B33f95v) T m1957-05-04 Graziella Marcoux, Ste-Aurélien Dorchester

Edgar (Chs-Antoine & Adrienne Dugas) n1947-07-08 (B40f18) T m1971-07-03 Claudette Miville, St-Jean-Berchmans Mtl

Edmond (Edouard & Claudia Dugas) n1906-05-28 (B59f230v) SAM m1931-12-22 (M15f84v) M.Anne-Amanda Miville (Octave & M.Anne Vallée)d1965-08-09 (S5f46) (59ans) T

Albert-Edmond (Octave & M.Anne Vallée) n1909-02-21(B25f318v)SAM m1932-05-11(M9f95) Marcel-line-Amanda Dupuis (Jean-Bte & Marie Vallée)T

Jean-Edouard (Jean-Bte & Tharsile Perreault) m1824-08-13 (M1f14) Josephite Lévesque (Pierre & Charlotte Gagnon) 2è m1848-02-01 (M3f4) M. Anne Lapierre (vve Louis Leclerc) 3è m1867-09-10 (M21f135) Emilie Côté (vve Bénonie Lévesque) SAM d1889-09-12 (S15f114v) (90ans) CC

MIVILLE

Edouard (Edouard & Josephte Lèvesque) n1826-09-09 (B1f21) d1837-08-03 (S2f45) (11ans) SAM

Edouard (Joseph & Lucie Dupuis) n1873-01-19 (B16f80v) m1896-09-01 (M6f235) Claudia Dugas (Jérémie & Philomène Gagné) SAM d1925-02-04 (S1f148v) (52ans) T

Edouard (Jean-Bte & Adéline Landry) n1883-02-04 (B4f2v) CC

Edouard (Joseph & Elisabeth Dugas) n1891-07-14 (B46f103v) m1913-11-11 (M24f92v) Azilda Vallée (Joseph & Suzanne Bond) SAM d1976-03-13 (S4f21) (84ans) T

Edouard (Edouard & Adélaïde Lavallée) n1906-11-22 (B57f176v) CC

Edouard (Octave & Ovilia Dugas) n1909-11-08 (B119f343) m1936-07-08 (M7f240v) Gilberte Collin (Alfred & Marie Poulin) SAM

Edwidge (Joseph & Malvina Dugas) n1894-06-12 (B43f172) SAM

Edwidge (Joseph & Adrienne Isabelle) n1922-07-27 (B57f57v) CC m1945-01-27 Wilfrid Gagné, Ste-Jeanne-d'Arc Mtl

Eglantine (Arthur & Angéline Therrien) n1920-04-23 (B24f57) d1920-09-01 (S23f65) (3ms) T

Eliane-Simone dit Deschênes (Roméo & Marguerite L'Italien) n1944-01-08 (B4f232v) m1973-07-14 (M24f429) Gabriel Turner (Martin & M. Ange Aylwin, Sept-Iles) SAM







Béatrice-Elionie (William & Marguerite Gosse-lin) n1873-04-26 (B45f85v) SAM

Elisa (Auguste & Mathilde Vallée) n1889-06-29 (B27f110v)m1915-07-13(M8f141v) Herven Roy (Ls Théo. & Nymphodore Dugas)d1976-05-14 (S8f451) (86ans) CC

GENEALOGIE DES MIVILLE-DESCHENES

1è=	Pierre	m1629-	Fribourg, Suisse	Charlotte Maugis
2è=	Jacques	m1669-11-12	Québec	Catherine Baillon
3è=	Jean-Charles	m1702-08-28 dit Deschênes	Rivière-Ouelle	Marthe-Mad.Lavallée
4è=	Jacques-Pierre	m1735-10-26	Ste-A.-de-la-Poc.	Anne Roy
5è=	Claude-Raphaël	m1779-11-23	Ste-A.-de-la-Poc.	Charlotte Caron
6è=	Côme	m1795-10-05	Ste-A.-de-la-Poc.	Ang. Pelletier
7è=	Frs-Régis	m1847-02-09	Ste-A.-de-la-Poc.	Ang. Morin
8è=	Didier	m1882-09-04	Ste-A.-de-la-Poc.	Aimée Ouellet
9è=	Jos.-Alphonse	m1918-4-02	Sayabec	M.Anna Paquet
10è=	Victor	m1941-07-19	S.O.A.M.	Marg.-Rita Tremblay
11è=	Robert	m1976-07-31	St-A.-de-Mérici	Colette Pouliot
12è=	Bernard	m1978-11-01		

GENEALOGIE DES MIVILLE-DESCHENES suite

5è=	 laude-Raphaël	m1779-11-23	Ste-A.-de-la-Poc.	Charlotte Caron
6è=	 irmin	m1813-02-07	Ste-A.-de-la-Poc.	Victoire Grondine
7è=	 oseph	m1843-09-04	SAM	Démerise Pelletier
8è=	 oseph	m1867-21-29	SAM	Céline G.-Larouche
9è=	 lfred	2è m1906-10-23	SAM	Adélaïde Lepage
10=	 lfred-Roméo	m1938-11-09	SAM	Marg. L'Italien

lfred-Roméo et Marguerite L'Italien eurent 15 enfants, dont
lusieurs parmi eux ont des descendants: Yves, Béatrice, Bernard,

ylvie, Joseph, Anonyme, Eliane, Gaétan, Gérard, Jean-Pierre,
ocelyne, Laurette, Yvonne, Paul-Roger

GENEALOGIE DES MIVILLE DESCHENES

MAINVILLE, MEVILLE, MINVILLE

3è=	Jean-Charles	m1702-08-28	Rivière-Ouelle	Marthe-Mad.Lavallée
4è=	Jean-Baptiste	m1753-01-08	Ste-Louise Kam.	Félicité-Céc.Mignault
5è=	Jean-Baptiste	m1802-01-18	La Pocatière	Marie Perreault
6è=	Jean-Edouard	m1824-08-13	SAM	Josephte Lévesque
7è=	Joseph	m1854-08-15	SAM	Lucie Dupuis
8è=	Joseph	m1887-10-04	SAM	Elisabeth Dugas
9è=	Alfred	m1921-06-27	T	Blanche-Yvonne Vallée
10è=	Lionel	m1944-10-25	T	Lucienne Vallée
11è=	Mario	m1975-10-25	CC	Louise-M. Vallée
12è=	Jean-François	n...	Mtl	

Recherchiste Roger Dumais

=====

L'ancêtre PIERRE MIVILLE

Pierre vit le jour en 1602 à Fribourg, en Suisse. Marié avec Charlotte Maugis en 1629, il arriva au pays en 1649 avec sa famille. Il se fit concéder une terre sur la côte de Lauzon et devint bientôt capitaine de milice. Il a laissé de nombreux descendants qui écrivent leur nom différemment: Mainville, Minville, Miville. A la 4^e génération, quelques-uns adoptèrent le surnom de Deschênes.

GENEALOGIE DES MIVILLE DESCHENES

6 ^e =	———Jean-Edouard	m1824-08-13	SAM	Josephte Lévesque
7 ^e =	———Antoine	m1857-09-27	SAM	Sara Levasseur
8 ^e =	———Auguste	m1882-11-20	SAM	Mathilde Vallée
9 ^e =	———Delphis	m1922-09-22	CC	Gabrielle Côté
10 ^e =	———Pierre	m1958-10-11	Gaspé	Dorinne Langelier
11 ^e =	———Hugues	n1961-01-31	Québec	

Recherchiste Roland Provost

MIVILLE

Elise (Etienne & Belzamie Richard) m1935-04-22 (M5f111) Edmond Boivin (Louis & Flore Bri-sebois) vf Démerise Parent) d1968-01-01 (S1 f354) (81ans) CC

Elvina-Asile dit Deschênes (Rigobert & Adéli-ne Lafontaine) n1881-01-19 (B8f148v) SAM

Elzéar (Pierre & Adèle Caron) d1872-08-22(S.. f62) (17ans) ML

Emile (Edouard & Claudia Dugas) n1908-09-13 (B103f302v) d1909-01-24 (S6f315v) (4ms) SAM

Emile (Joseph & Elisabeth Dugas) n1911-12-20 (B139f35) m1929-09-11 (M19f51v) Armande Le-mieux (Jean-Frs & M.Anne Dupuis) SAM

Emilie dit Deschênes (Alphonse & Adèle Larou-che) n1889-05-20(B28f55v) m1910-04-26(M5f357) Gustave St-Laurent (Georges & Fébronie Marin) d1949-10-30 (S34f197v) (60ans) SAM

Emilien (Etienne & Belzémir Richard) m1925-06-11 (M4f124v) Léonie Pelletier (Cléophas & Azilda St-Pierre) 2è m. Adrienne Beaulieu, d 1960-05-05 (S14f145v) (63ans) CC

Emma (Georges & Délima Lemieux) n1888-10-21 (B70f42v) SAM

Emma (Antoine & Anna Vallée) n1904-10-17 (B95 f176v) m1928-07-25(M6f18v) Patrice-Jim Henley (Ls-Philippe & Marie Marin) 2è m1962-08-15 (M21f236) Napoléon Garneau (vf Emma Clavet) d1974-05-29 (S16f35) (70ans) SAM

Dany-Emmanuel (Roland & Adrienne Miville) n1976-02-18 (B4f22) T

Enrico (Jean-Bte & Annette Béchard) n1973-02-14 (B15f391) SAM

MIVILLE

Ephrem (Octave & M.Anne Vallée) n1903-09-06
(B63) SAM m1930-06-17 (M2f27v) Marguerite
Henley (Virgile & Anna Rioux) LM d1939-09-10

(S3f4v) (36ans) MS

Eric (Gérard-Magella & Denise Gagné) n1973-
03-23 (B32f402) SAM

Ernestine-Eugénie (Auguste & Mathilde Vallée)
n1892-10-05 (B45f165v) CC m1919-09-09 (M..
f187) Benoit dit Jean-Bte Chouinard (Xavier &
Mary Wilson) ML

Ernestine (Antoine & Marie Dupuis) n1900-08-
16(B62f65v) SAM m1944-09-13(M13f143) Charles-
Eugène Lagacé (Eugène & Célina Bélanger) d
1976-07-26 (S8f32) (75ans) T

Esdras (Joseph & Lucie Dupuis) n1864-08-13
(B73f72) d1868-07-03 (S9f145v) (4ans) SAM

Estelle (Louis & Mathilde Lévesque) n1904-12-
13 (B69f141) CC m1925-06-13 Alexandre Cheva-
lier, St-Eusèbe Mtl

Blanche-Estelle (Chs-Edouard & Azilda Vallée)
n1926-09-29 (B72f171) T

Esther (ép.Désiré Gagnon) d1928-05-09 (S..
f110) (38ans) ML

Eugénie dit Deschênes (Rigobert & Délima La-
fontaine) n1851-10-28 (B52f67) d1857-11-13
(S13f68) (15jrs) SAM

Eugénie dit Deschênes (Alphonse & Adèle La-
rouche) n1873-06-15 (B55f89) d1879-09-03(S33
f109v) (6ans) SAM

Eugénie-Edwidge dite Deschênes (Rigobert &
Délima Lafontaine) n1874-10-27(B73f116v)
d1949-06-03 (S15f240) (74ans) CC

MIVILLE

Eugénie dit Deschênes (Joseph & Célina Larouche) n1883-04-18 (B35f201) d1883-1883-08-23 (S22f224) (4ms) SAM

Eugénie (Antoine & Georgina Bond) n1883-12-27 (B101f233) m1904-06-21 (M15f165) Ephrem Soucy (Félix & Célina Mimeault) d1913-06-25 (S24f79v) (29ans) SAM

Eugénie dite Deschênes (Joseph & Célina Larouche) n1886-07-11 (B44f304v) SAM

Eugénie (Auguste & Mathilde Vallée) n1894-02-26 (B9f3) CC Soeurs St-Alphonse chez les Filles-de-Jésus, d1977-10-.. Rimouski

Eugénie (Joseph & Elisabeth Dugas) n1903-04-10 (B25f130) m1922-10-18 (M10f100) Adolphe Jean (Pierre & Catherine Martel) d1972-01-28 (S1f145) (69ans) T

Eugénie (Edouard & Claudia Dugas) n1910-10-14 (B90f372v) d1911-01-16 (S4f2) (3ms) SAM

Eugénie-Béatrice dit Deschênes (Alfred & Adèle Lepage) n1916-09-05 (B118f186v) SAM

Eva (ép. Michel Gagnon) d1919-08-02 (S..f185) (31ans) ML

Eva dit Deschênes (Alfred & Elvine Lefrançois) n1902-09-06 (B67f111) m1928-07-21 (M5f18) Joseph Vallée (Jean-Bte & Caroline Deschênes) d1960-12-16 (S34f153v) (58ans) SAM

Thérèse-Eva dite Deschênes (Alphonse-Omer & Pamela Leclerc) n1920-09-12 (B50f65) m1943-12-29 (M18f27) Alfred Ross (vf Aline Chenel) SAM

Eve (Germain & Jeannine Guérette) n1972-12-02 (B..f61) ML

MIVILLE

Eve-Katia dite Deschênes (Joseph & Rolande Sergerie) n1979-07-21 (B55f52) SAM

Evelida (Louis & Yvonne Therrien) n1923-06-17 (B37f112) d1924-03-27 (S6f131) (9ms) T

Fernand dit Deschênes (Alphonse & Paméla Leclerc) n..d1936-05-20 (B..S9f140v) (3jrs) T

Fernand (Charles & M.Luce Labrie) n1942-12-12 (B49f106v) T

Fernand (Frs-Xavier & Lucienne Henley) n1966-08-20 (B69f258) SAM

Fernande (Frs-Xavier & Lucienne Henley)n1968-11-15 (B13f85) LM

Firmin dit Deschênes (William & Alphonsine Pineault) n1914-09-19 (B96f117v) m1942-09-23 (M11f182) Claudia Dugas (Chs-Edouard & M. Louise Dupuis) SAM

Francine dite Deschênes (Paul-Emile & Simone Pelletier) n1956-11-25 (B186f263v) SAM

Francine (Raoul & Aurore Ouellet) n1958-05-12 (B58f32v) SAM

Francis dit Deschênes (Paul-Emile & Simone Pelletier) n1955-03-21 (B55f165v) SAM

Francis (Robert & Isabelle Therrien) n1961-10-19 (B39f283v) d1962-02-27 (S3f288v)(4ms) T

Francis (Chs-Edouard & Jeanne Miville) n1962-10-14 (B45f299v) T

Francis (Denis & Anita Noël) n1965-11-27 (B..f167) ML

Frs-de-Sales (J. & Démerise Pelletier) n1845-12-20(B7f5v)m1875-01-19(M1f121v) Marcelline Vallée (P. & Elisa St-Laurent)d1879-06-21(S25f101v)(33ans)SAM 204

MIVILLE

- François (Antoine & Sara Levasseur) n1862-10-22 (B1f46v) SAM
- François (William & Marguerite Gosselin) n1870-12-16 (B79f43v) SAM
- François (Frs & Marcelline Vallée) n1876-11-17 (B34f38) SAM
- François (Raoul & Aurore Ouellet) n1947-04-03 (B64f86) SAM
- François-Xavier dit Deschênes (Thomas & Marguerite Vallée) n1849-04-06 (B1f13v) SAM
- François-Xavier dit Deschênes (Joseph & Céline Levasseur) n1871-02-12 (B9f46) SAM
- François-Xavier (Antoine & Georgina Bond) n1890-08-01 (B57f81v) m1909-11-22 (M20f344) M.Anne Vallée (...) d1928-04-19 (S17f10) (38ans) SAM
- François-Xavier (Frs & M.Anne Vallée) n1913-01-25 (B12f65v) m1936-12-30 (M2f253) M.Laure Daraïche (Albert & Adélaïde Dugas, SBL) SAM
- Frank-Victorien (Victorien & Colette Paquet) n1976-07-31 (B64f264) SAM
- Frédéric (Victorien & Colette Paquet) n1974-11-15 (B101f98) SAM
- Gabriel (Ephrem & Marguerite Henley) n1931-03-25 (B11f68) T m1955-08-20 Candide Thériault, Cléricy
- Gabriel (Léon & M.Laure Therrien) n1932-07-19 (B45f98v) m1952-09-10 (M6f110) Henriette Servant (Auguste & M.Anne Blanchette) T
- Gabriel (Edmond & Amanda Miville) n1933-08-30 (B46f122v) T m1961-03-14 Viviane Bisson, Mtl

MIVILLE

Gabrielle (Arthur & Angéline Therrien) n1927-04-28 (B23f30) m1947-10-08 (M9f61) Léonidas Gagné (Joseph & Paméla Parent, CC) T

Gaétane (Omer & Angéline Vallée) n1954-12-26 (B16f103v) RC m1973-07-07 Mario Brodeur, St-Luc Cté St-Jean

Alphonse-Gaston (Emilien & Adrienne Beaulieu) n1935-06-30 (B62f117v) CC m1960-08-25 (M13f138) Marguerite-Fernande Tanguay (Gérard & Robertine Lafontaine) SAM

Gilbert-Gaston (Lambert & Ghislaine Bonneau) n1955-03-22 (B15f258) m1978-07-07 (M1f207) Arlette Boucher (Arthur & Simone Fournier) SM

Gaston (Jean-Bte & Jeannette Sergerie) n1956-07-19 (B37f192v) T m1976-05-21 (M6f220) Lise Mercier (Roland & Aurore Brousseau) SAM

Gaston (Romain & Angèle Lévesque) n1960-08-29 (B32f262v) T

Geneviève dit Deschênes (Jean & Marie Doiron) n1791-01-03 (B..f30 ind.Rim.) CC

Jean-Georges dit Deschênes (Rigobert & Béatrice Charest) n1841-09-.. (B11f2v) m1865-11-29 (M22f97v) Malvina Lemieux (Chs & Julienne Labrie) d1900-06-11 (S15f61) (57ans) SAM

Georges dit Deschênes (Rigobert & Délima Lafontaine) n1860-12-13 (B77f15) SAM

Georges dit Deschênes (Antoine & Marie Dupuis) n1903-06-09 (B38f132v) d1904-10-23 (S24f177v) (1an) SAM

Georges (Damase & Cécile Vallée) n1915-03-12 (B29f134) d1915-08-28 (S31f150v) (5ms) SAM

MIVILLE

Georges dit Deschênes (Jean-Bte & M. Anne Vallée) n1919-08-06 (B41f258v) SAM

Georges dit Deschênes (William & Alphonsine Mimeault) n1919-12-22 (B79f266v) d1920-07-21 (S33f282v) (7ms) SAM

Georges-Marie dit Deschênes (Albert & Lèda Lèvesque) n1956-05-20 (B25f189v) T

Georgianne (Edouard & Claudia Dugas) n1905-03-30 (B35f194) m1923-08-29 (M3f117v) Alphonse Richard (Edouard & Emma Viens, T) SAM

Georgina dite Deschênes (Joseph & Célina Larouche) n1879-03-20 (B23f92) m1895-09-17 (M12f109v) Martial St-Laurent (Georges & Fébronie Morin) SAM

Georgianna (Damase & Cécile Vallée) n1908-03-14 (B28f186v) m1922-03-16 (M4f90v) Pierre-Arnold Hasler (Arnold & Marianne Von Almen, T) SAM

Gérald dit Deschênes (Léopold & Thérèse Vallée) n1959-02-13 (B55f77v) SAM

Géraldine dite Deschênes (Firmin & Claudia Dugas) n1941-09-12 (B. Af189v) m1967-09-16 (M31 f358) Dollard-Yvon-Bruno Dallaire (Arthur & Hélène Savard, Hauterive) SAM

Gérard dit Deschênes (Roméo & Marguerite L'Italian) n1945-05-11 (B68f289) SAM m1975-08-29 (M28f411) Nicole Barriault (Eugène & Lucienne Soucy) CC

Gérard (Maurice & Maria Côté) n1949-02-06 (B.. f179) m1967-07-01 (M..f180) Emilia Drouin (Chs-Henri & Diana Blanchette) ML

Gérard (Roland & Adrienne Miville) n1960-02-21 (B9f257) T

MIVILLE

Gérard-Magella (Hilaire & Oviette Soucy) n 1945-11-30 (B34f112) SOA m1970-08-08 Marcelle Caron, Les-Hauteurs Rim.

Gérard-Raymond dit Deschênes (Albert & Lèda Lévesque) n1951-09-24 (B32f113v) SCL m1951 m 1974-08-10 Jocelyne Moreau, Sept-Iles

Germain dit Deschênes (Jean-Bte & Marie Ouellet) n1888-05-28 (B34f32) d1888-09-18(S23f41) (3ms) SAM

Adélard-Germain (Maurice & Maria Coté) n1939-07-21 (B..f159) ML m1961-08-26 Jeannine Guèrette, Bic Rim.

Adèle-Germaine (Achille & Mathilde Lévesque) n1906-11-25 (B58f176v) CC

Germaine (Achille & Alphonsine Bernier)m1929-09-17 (M6f131) Arthur Champion (Alexandre & Odile Gauthier) SM 2è m1968-05-18 (M2f40) Samuel Lévesque (Elzéar & Anastasie St-Laurent) (vf Albina Soucy, T) LC

Germaine (Joseph & Angéline Therrien) n1913-05-01 (B59f74v) SAM m1928-11-05 (M7f23) Thomas Béchard (Charles & Célanire Dugas) T

Germaine (Edouard & Claudia Dugas) n1914-09-28 d1914-09-29 (B100 S33f118v) (1jr) SAM

Marguerite-Germaine dite Deschênes (Jean-Bte & M.Anne Vallée) n1922-05-20 (B37f48) m1948-08-28 (M13f152) François Dion (Xavier & Ovielia Dupuis) SAM d1976-09-07 (S10f36) (54ans)T

Gertrude dite Deschênes (Jean-Bte & Emérilda Isabelle) n1922-07-08 (B43f96v) m1941-05-28 (M8f82v) Jean-Marie Lévesque (Germain & Emilie St-Laurent) T

MIVILLE

Ghislain (Maurice & Yvonne Auclair) n1945-11-27 (B20f48) m1967-07-29 (M7f35) Carole Gasse (Louis-Marie & Annette Sohier) MS

Ghislain (Alphonse & Ernestine Lévesque) n1947-04-12 (B24f9v) T m1979-07-04 Solange Collin, St-Bernardin-de-Sienne Mtl

Ghislain (Lambert & Ghislaine Bonneau) n1952-08-25 (B38f166) d1972-06-08(S4f170v)(19ans)SM

Wilfrid-Ghislain (Wilfrid & Yvonne Lévesque) n1954-04-03 (B66f101v) SAM

Ghislain (Bertrand & Rita Richard, GV) m1982-06-02 (M1f222v) Michèle Synnett (Walter & Edith Huet) SM

Ghislaine (Léon & M.Laure Therrien) n1946-05-13 (B33f178) m1964-09-26(M12f34) Jean-Clément Gagnon (Arger & Marie Filion, St-Adelme Mat.)T

Gilbert (Léonard & Gilberte St-Louis) n1956-02-08 (B9f185v) T

Gilles (Léonard & Gilberte St-Louis) n1958-06-09 (B28f230) T

Gilles (Denis & Anita Noël) n1963-06-19 (B..f136) ML

Gina (Horace & Palmire Collin) n1969-11-16 (B27f110) T

Ginette (Chs-Edouard & Jeanne Miville) n1954-09-10 (B56f155) T

Ginette (Paul & M.Marthe Lemieux) n1955-10-24 (B130f3) d1955-12-21 (S19f8) (2ms) CC

Ginette-Sophie (Jocelyn & Ginette Gagné) n1975-03-27 (B..f101) ML

MIVILLE

Gino-Jean-Clément (Horace & Palmire Collin)
n1962-07-09 (B33f295v) T

Gino (Alexandre & Lucienne Blanchette) n1964-
09-30 (B32f35) SAM

Gino (Jean-Bte & Annette Béchard) n1967-10-26
(B50f375) SAM

Gisèle (Victor & Augustine Fournier) n1929-
06-04(B..f141) ML m1952-10-05 Yvon Campion)GV

Béatrice-Gisèle (Alphonse & Ernestine Lèves-
que) n1944-02-04 (B19f277) SAM m1967-02-25
Jacques Lèvesque, N.-D.-de-Grâce Mtl

Gisèle (Charles & M.Luce Labrie) n1944-07-06
(B27f137v) d1945-04-16 (S6f155) (9ms) T

Dominique-Georgiane (Joachim & Yvette Ther-
rien) n1955-04-02 (B18f165) T

Godefroi dit Deschênes (Rigobert & Béatrice
Charest) n1853-04-11 (B19f16v) SAM

Grégoire (Euloge & Julienne Gagné, GV) m1916-
01-11 (M1f191) Démerise Langlois (Michel &
Laure Boulay) SM

Guy (Gaston & Fernande Tanguay) n1963-02-06
(B19f224v) CC

Hector (Octave & M.Anne Vallée) n1921-05-23
(B28f77) T m1946-04-27 (M2f38v) Juliette Col-
lin (Léon & Adélaïde Therrien) SAM

Hectorine (Hector & Juliette Collin)n1951-07-
09 (B87f271) SAM m1967-12-23 Lucien Lacroix,
St-Jean-Berchmans Mtl

Hélène (Antoine & Georgina Bond) n1888-09-11
(B65f40v) SAM

MIVILLE

Hélène (Damase & Cécile Vallée) n1913-02-21
(B21f67) d1913-02-28 (S10f76v) (7jrs) SAM

Hélène-Claudine (Maurice & Maria Côté) n1946-
02-22 (B..f121) m1965-05-15 (M..f159) Pierre-
Paul Gasse (Herménégilde & Marie Coulombe) ML

Hélène (Jeam-Marc & Madeleine Servant) n1959-
04-08 (B18f241) T

Hélène dite Deschênes (Albert & Lèda Lèves-
que) n1959-05-08 (B28f243) T

Henri-Germain dit Deschênes (Jean-Bte & M.An-
ne Vallée) n1918-01-14 (B5f219v) SAM m1952-
08-09 Gilberte Millette, Vendée Qué.

Henri-Paul (Edmond & Marcelline Dupuis)n1937-
07-29 (B33f12v) d1939-02-03 (S5f44v) (1an) T

Henri-Paul (Robert & Isabelle Therrien)n1952-
01-25 (B7f99) T

Henriette (Georges & Malvina Lemieux) n1882-
07-28 (B57f183v) m1900-08-12 (M7f65) Téles-
phore Gagnon (vf Sophie St-Laurent) SAM d
1903-12-19 (S30f116v) (21ans) CC

Blanche-Hermélie (Edouard & Azilda Vallée) n
1921-08-04 (B48f81v) m1946-05-25 (M7f179)
Maurice St-Laurent (Emilien & Délia St-Lau-
rent, T) SAM

Hilaire (Johnny & Alma Synnett, GV) m1937-10-
13 (M6f18) Oviette Soucy (Bélonie & Marie La-
voie) SOA d1973-07-17 (S22f275) (57ans) CC

Hilaire (Hilaire & Irène Fournier, GV) m1976-
09-03 (M1f182) Pauline Lalonde (Marcel & Co-
lette Auclair) RC

Horace (Charles & Adrienne Dugas) n1928-05-16
(B25f18) T m1953-06-27(M13f56) Palmire Collin
(Léon & Adélaïde Therrien) SAM

MIVILLE

Hortense (Antoine & C elina Vall e) n1906-06-24 (B66f233) d1928-10-06 (S38f24) (22ans) SAM

Pierre-Hugues (Joseph & Adrienne Isabelle) n1939-04-12 (B25f203v) CC m1963-04-15 Jeanne-d'Arc Poirier, Hauterive

Hugues dit Desch enes (Albert & L eda L evesque) n1944-03-24 (B10f33v) SCL m1968-10-26 (M11f95) Marielle Soucy (Horace & Anne-M. L evesque) T

Huguette-Micheline dite Desch enes n1941-02-05 (B14f80) m1974-06-28 (M6f188v) Roger Vall e (Germain & M.Louise B elanger) T

Reine dite Ir ene (Arthur & Ang elina Therrien) n1926-03-17 (B14f173) m1960-07-14 (M5f262v) John-Arthur Myers (Exzit & Anne-Aline Richard, Blackville N.B) d1974-04-02 (S5f184v) (48ans) T

Ir ene (Paul & Antoinette Bois) n1954-04-06 (B67f101v) m1973-07-21 (M30f434) Serge Fournier (Arthur & B atrice Marin) SAM

Th r ese-Isabelle (Alphonse & Pam ela Leclerc) n1929-1-15 (B50f43) T

Isabelle (Lionel & Lucienne Vall e) n1947-05-22 (B34f13) T m1963-08-17 Henri Dubois, Mtl

Isabelle (Ghislain & Mich ele Synnett) n1986-02-22 (B3f241v) SM

Louiselle-Jacinthe (Lambert & Ghislaine Bonneau) n1956-05-07 (B21f6) m1985-06-29 (M2f238) Ronald Gauvin (Roland & Rita Gasse, Murdochville) SM

Jacqueline (Xavier & M.Laure Dara che) n1938-02-01 (B13f297) m1960-12-28 (M21f155v) Jean-M. Desjardins (Napol eon & M.Anne Fournier) SAM

MIVILLE

Jacqueline (Omer & Angéline Vallée) n1950-07-15 (B6f83v) RC m1968-09-02 Jean Deslauriers, St-Noël-Chabanel Iberville

Jacques dit Deschênes (Alphonse & Pamela Leclerc) n1935-07-23 (B39f165) T

Jacques (~~Chs-Edouard~~ & Jeanne Miville) n1957-04-21 (B26f209v) T

Janique (Gérard & Emilia Drouin) n1967-10-05 (B..f187) ML

Jean-Georges dit Deschênes (Joseph & Céline Gauthier) n1875-01-17 (B5f121v) SAM m1917-10-29 Justine Turcotte, Ste-Marie North-Bay

Jean-Alfred (Jean & Adéline Landry) n1875-07-19 (B46f36v) CC (ép.Alvénia Després) d1950-10-21 (S5f163) (75ans) SOA

Jean-Georges (William & Marguerite Gosselin) n1884-06-23 (B46f249) SAM m1916-08-22 Aurore Turcotte, Manchester

Jean (Jean-Bte & Marie Dionne) n1887-05-11 (B42f12v) d1888-10-11 (S25f41v) (16ms) SAM

Jean dit Deschênes(Alphonse & Pamela Leclerc) d1938-05-09 (S7f32) (10ms) T

Jean-Michel dit Deschênes (Léopold & Thérèse Vallée) n1949-08-30 (B120f191v) SAM

Jean (Edmond & Amanda Miville) n1950-08-02 (B35f72v) T

Jean-Urgel dit Deschênes (Léopold & Thérèse Vallée) n1950-12-05 (B160f246v) SAM

Jean-Bte dit Deschênes (Edouard & Josephite Lévesque) n1843-01-28(B39f16) SAM m1892-08-19 (M14f90v) Adéline Landry (Joseph & Angélique Gauthier) d1915-07-14 (S16f142) (72ans) CC

MIVILLE

Jean-Baptiste (Joseph & Lucie Duguay) n1859-03-02 (B7f86) SAM

Jean-Baptiste dit Deschênes (Joseph & Dèmèrise Pelletier) n1864-08-11 (B72f72) m1886-06-08 (M9f301v) Virginie Ouellet (Joseph & Thacienne Lévesque) d1889-05-27 (S13f56) (24ans) SAM

Jean-Baptiste-Séraphin (Jean-Bte & Marie Dionne) n1889-09-19 (B56f61v) SAM m1912-09-12 Marie-R. Vallée, St-Vincent-de-Paul Mtl

Jean-Baptiste dit Deschênes (Jean-Bte & Marie Ouellet) n1889-07-29 B39f57) m1907-08-13 (M19f270v) M.Anne Vallée (Charles & Clémentine Samson) 2è m1961-09-28(M23f189) M.Anna Vallée (vve Frs Miville & Emile Lévesque) d1977-05-09 (S14f330) (87ans) SAM

Jean-Baptiste dit Deschênes (Antoine & Marie Dupuis) n1890-10-04 (B77f87v) SAM m1919-10-27 (M7f49) Emérida Issabelle (vve Ephrem Therrien) d1970-06-09 (S3f114v) (77ans) T

Jean-Baptiste (Jean & Malvina Després, St-Roch Qué.) m1928-11-14 (M23f218) Emilienne Lamarre (Paul & Amélia Gaudreau) CC

Jean-Baptiste (Emile & Armande Lemieux)n1931-05-08 (B25f72) m1954-08-26 (M15f194) Jeannette Sergerie (Octave & Antoinette Therrien) T

Jean-Baptiste (Albert & Marie Daraïche)n1942-02-20 (B28f158) m1963-06-22 (M9f276) Annette Béchard (Gérard & Caroline Therrien) SAM

Jean-Charles (Majorique & Elisabeth Coulombe, GV) m1965-07-24 (M4f127) Julie Morais (Léo & Elisabeth-Alice Hamilton) SM

Jean-Claude (Ls & M.Jeanne Vallée) n1948-04-24 (B20f31v) d1948-05-11 (S5f33) (17jrs) T

MIVILLE

Jean-Claude dit Deschênes (Firmin & Claudia Dugas) n1951-01-02 (B2f250v) SAM m1972-08-12 Madeleine Gagné, Maria

Jean-Claude (Hector & Juliette Collin) n1954-06-06 (B103f113v) SAM m1975-06-28 Colombe Martel, St-Conrad d'Anjou

Jean-Claude (Omer & Angéline Vallée) n1959-12-12 (B15f127v) d1060-05-13 (S1f128v)(5ms)RC

Jean-Denis (Marc & Madeleine Servant) n1957-07-29 (B39f214) T

Jean-Eudes (Omer & Angéline Vallée) n1944-05-10 (B5f49) RC m1968-08-24 Claudette Provost, St-Noël-Chabanel Iberville

Jean-Guy (Xavier & M.Laure Daraiche) n1943-12-31 (B1f232) SAM

Guy-Roland (Sylva & Alma Cotton) n1947-09-07 (B160f111) SAM

Jean-Guy (Léopold & M.Marthe Lemieux) n1962-06-01 (B63f223) SAM

Jean-Guy (Germain & Jeannine Guérette) n1964-03-02 (B..f148) ML

Jean-Marc (Charles & Adrienne Dugas) n1931-04-12 (B17f69v) m1956-10-15 (M12f198) Madeleine Servant) (Albert & Ernestine Lemieux) T

Jean-Marc dit Deschênes (Firmin & Claudia Dugas) n1946-05-11 (B68f42) SAM m1968-08-10 (M.f193) Carmelle Lepage (Ric. & Léna Gaudin) ML

Jean-Marc (Léopold & M.Marthe Lemieux) n1954-04-07 (B47f176v) CC m1976-05-07 (M4f215) Pauline Henley (Gabriel & Yvonne Synnett) SAM

MIVILLE

Jean-Marie (Damase & Cécilienne Vallée) n1928-02-04 (B10f14) d1930-02-14 (S7f47v) (2ans) T

Jean-Marie (Maurice & Maria Côté) n1942-01-18 (B...f40) ML m1965-10-16 Lisette Campion, N.-D.-du-Rosaire La Citadelle Qué.

Jean-Noël (Albert & Marie Daraïche) n1938-12-21 (B123f22) SAM

Jean-Paul (Paul & M.Marthe Lemieux) n1959-07-20 (B88f87) SAM

Jean-Pierre dit Deschênes (Roméo & Marguerite L'Italien) n1958-11-19 (B149f61v) SAM

Jean-Yves dit Deschênes (Albert & Lèda Lèvesque) SAM m1977-07-23 Françoise Montreuil, M-Immaculée Sept-Iles

Jeanne-Anafse (Louis & Mathilde Lèvesque) n1901-08-10 (B44f67) CC

Jeanne-Antoinette (Auguste & Mathilde Vallée) n1901-11-21(B71f74) CC m1925-09-02 Ferdinand-Rosario Venne, Cascapédia

Jeanne-Aimée (Louis & Yvonne Therrien) n1921-11-29 (B65f86) m1940-03-26(M4f63) Albert Collin (Léon & Marie Miville) 2è m1968-10-05(M10f93v) André Normand (Fabien & M.Ange Savard)T

M.Anne dite Jeanne (Léon & M.Louise Therrien) n1929-08-31 (B51f40v) m1948-05-08(M2f32) Chs-Edouard Miville (vf Simone Therrien) T

Jeanne-Lucille (Amédée & Mathilde Joncas, GV) m1959-09-19 (M3f61) Louis-Marie Gaumont (Arthur & Yvonne Béland) SM

Jeanne-d'Arc (Jean-Paul & M.Marthe Lemieux) n1956-12-19(B148f48)CC m1976-07-16(M3f27)Omer-Luc Casavant (Laurent & Geneviève Poirier) T

MIVILLE

Jeanne-Louise (Chs-Edouard & Simone Therrien)
n1945-04-05 d1945-04-07 (B18 S5f254v) 2jrs)T

Jeanne-Louise (Chs-Edouard & Jeanne Miville)
n1950-04-09 (B17f67v) T

Jeanne-Mance (Léonard & Laurette Synnett) n
1959-08-28 (B111f93) SAM

Jeannette (Octave & Ovilia Dugas) m1937-08-04
(M18f274v) Léon Pelletier (Joseph & Ernestine
Lévesque) d1908-03-11 (S5f289) (27ans) SAM

Jeannette (Léon & M.Laure Therrien) n1942-11-
28 (B48f106) m1962-04-26(M2f290) André-Albert
Lévesque (Hector & Antoinette Lebreux) T

Jeannette (Edmond & Amanda Miville) n1944-08-
01 (B39f141) m1963-12-20 (M12f19v) Louis-XVI
Pelletier (Ls-Amable & M.Anne Gagné, SAM) T

Jeannette (Albert & Marie Daraïche) n1944-09-
22 (B125f262v) d1945-01-03 (S1f274) (3ms) SAM

Jeannette (Chs-Emile & Luce Labrie) n1955-05-
23 (B27f168) T m1971-08-21 Ghislain Brière,
St-Enfant-Jésus Mtl

Jeannine (Charles & Adrienne Dugas) n1935-05-
12 (B24f160v) T m1956-05-17 Pierre Butler,
N.-D.-du-Rosaire Québec

Marguerite-Jeannine (Ephrem & Marguerite Hen-
ley) n1935-07-23 (B15f54) MS

M.Blanche dite Jeannine (Omer & Angéline Val-
lée) n1948-02-15 (B4f70v) RC

Joachim (Léon & M.Laure Therrien) n1931-02-03
(B5f66v) m1953-09-05 (M7f132) Yvette Therrien
(Ephrem & Adélaïde Miville) T

Joachim (Achille & Alphonsine Bernier) m1957-
03-31(M..f96) M.Aimée Robinson (Henri & Geor-
gianna Mimeault) ML

MIVILLE

Jocelyne dite Deschênes (Roméo & Marguerite L'Italien) n1949-05-02 (B62f177) d1950-03-12 (S11f211) (10ms) SAM

Jocelyne (Wilfrid & Rita Landry) n1951-07-15 (B85f74) CC

Ginette-Johanne (Lionel & Lucienne Vallée) n1957-066-02 (B37f212) T

Johanne (Jean-Marc & Madeleine Servant)n1965-02-05 (B5f40v) T

Josée (Hector & Juliette Collin) n1964-11-25 (B120f90) SAM

Josée (Roland & Adrienne Miville) n1968-03-09 (B7f82) T

Josée (Hugues & Marielle Soucy) n1975-12-19 (B19f19) T

Joseph (Edouard & Josephte Lévesque) n1828-05-04 (B5f23v) m1854-08-15 (M6f28v) Lucie Dupuis (Joseph & Marianne Landry) d1913-09-11 (S39f89) (85ans) SAM

Joseph (Firmin & Victoire Grondin, Ste-Anne-de-la-Pocatière) m1843-09-04 (M9f19 ind.Mat.) Démerise Pelletier (Joseph & M.Anne Potvin, St-Roch-des-Aulnais) d1885-01-29 (S3f266v) (68ans) SAM

Joseph dit Deschênes (Joseph & Emérentienne Pelletier) n1844-05-06 (B41f31) m1867-01-29 (M5f124v) Céline Gauthier dit Larouche (Germain & Emilie Gagnon) d1906-08-07 (S22f237) (63ans) SAM

Joseph (Pierre & Céline Vion) n1861-11-03 (B67f27v) d1868-12-07 (S26f9) (7ans) SAM

MIVILLE

Joseph-Avenant-Albert dit Deschênes (Robert & Délina Lafontaine) n1862-12-21 (B94f45v) SAM m1885-01-13 (M1f35v) Délina Labrie (Octave & Hermine Pineault) d1923-01-19 (S4f68) (62ans) CC

Joseph-Edmond (Georges & Malvina dite Délina Lemieux) n1866-12-23 (B79f119v) m1890-01-07 (M1f67v) Eugénie-Malvina Dugas (André & Emérence Gagnon)d1898-11-24(S42f27)(32ans)SAM

Joseph (Joseph & Lucie Dupuis) n1867-05-01 (B37f29v) m1887-10-04 (M7f20) Elisabeth Dugas (Jérémie & Philomène Gagné) SAM d1952-12-20 (S12f119) (86ans) T

Joseph (Antoine & Georgina Bond) d1896-02-06 (S5f219) (18ans) SAM

Joseph-Octave (Jean-Bte & Marie Dionne)n1882-08-10 (B68f186v) m1906-06-12 (M6f231) Adélaf-
de Mimeault (Pierre & M.Deswald Bond) SAM

Joseph (Joseph & Elisabeth Dugas) n1890-02-17 (B15f71) m1909-10-12(M17f339v) Angéline Therrien (Joseph & Denise Vallée) SAM d1970-07-13 (S4f118) (80ans) T

Joseph (Achille & Alphonsine Bernier) m1911-10-09 (M..f74) Maria Lemieux (Joseph & Denise Lavoie) ML

Joseph dit Deschênes (Antoine & Marie Dupuis) n1897-07-14(B53f261) SAM m1950-06-14 Dorothee Fournier, GV d1969-05-02 (S6f100v) (71ans) T

Joseph (Pierre & Elisabeth Leblanc) m1921-07-26(M5f34v) Adrienne Isabelle (William & Louise Sergerie) d1973-07-27 (S24f278) (73ans) CC

Joseph dit Deschênes (Roméo & Marguerite L'Italian) SAM m1971-06-26(M10f140) Rolande Sergerie (Ls-Marie & Berthe Dumont) CC

MIVILLE

Joseph dit Deschênes (Maurice & Yvonne Auclair) n1953-03-10 d1953-03-10 (B9 S1f112) (16hrs) MS

Joséphine (Pierre & Céline Vion) n1867-03-04 (B22f127v) m1906-01-08 (M1f161) Téléphore Gagnon (vf Henriette Miville) d1957-06-29 (S18f34) (86ans) CC

Joséphine (Antoine & Sara Levasseur) n1872-07-07 (B26f90) CC

Julie (Raymond & Alphonsine Poitras) n1975-03-15 (B..f100) LM

Paul-Julien (Emilien & Adrienne Beaulieu) n1944-01-23 (B12f78v) CC

Julienne-Azilda (Auguste & Azilda Keable) n1910-08-30 (B43f47) d1937-12-21 (S35f171) (27ans) CC

Carmen-Karine dite Deschênes (Ghislain & Carole Gasse) n1969-06-06 (B5f57) MS

Lambert (Gilbert & Mélanie Richard, GV)m1951-09-01 (M5f131) Ghislaine Bonneau (Joseph & Anita Goupil) SM

Laurence (Joachim & Marie Robinson) n1941-03-01 (B4f12) SCL m1960-07-02 Jean Corbeil, St-Georges Mtl

Jeanne-Laurette (Octave & Ovilia Dugas)n1913-06-27 (B85f80) d1914-06-05 (S21f108v)(1an)SAM

Laurette (Charles & Adrienne Dugas) n1932-11-10 (B68f105v) d1933-01-10 (S3f112) (3ms) T

Laurette dite Deschênes (Roméo & Marguerite L'Italien) n1954-06-14 (B107f114v) m1977-07-29 (M27f357) Victor Chénard (Arthur & Marguerite Dugas) SAM

MIVILLE

Léandre (Edmond & Amanda Miville) n1938-06-29
(B35f34) T m1966-04-23 Monique Boucher, Ste-
Brigitte Mtl

Léo (Jean & Alma Després) n1921-06-07 (B47
f31) CC

François-Léon dit Deschênes (Rigobert & Déli-
ma Lafontaine) n1879-05-17 (B41f98) SAM

Léon dit Deschênes (Jean-Bte & Marie Ouellet)
n1887-04-20 (B37f10) d1887-04-28 (S9f11v)
(9jrs) SAM

Léon (Joseph & Elisabeth Dugas) n1905-04-01
(B39f194v) SAM m1926-02-16 (M4f171) M.Laure
Therrien (William & M.Louise Dupuis) T

Léonard dit Deschênes (Alphonse & Paméla Le-
clerc) n1924-06-16 (B36f135) T

Léonard (Frs & M.Anne Vallée) n1928-05-22
(B37f12v) m1951-07-18 (M3f92v) Mariette-Lau-
rette Synnett (Tancrede & M.Ange Bois, SBL) SAM

Léonard (Louis & Yvonne Therrien) n1929-03-18
(B17f30) T m1951-03-28 (M2f260) Gilberte St-
Louis (Omer & Odile St-Laurent) SAM

Léonard (Edmond & Marcelline Dupuis) n1933-
08-31 (B47f123) T

Léonard (Edmond & Amanda Miville) n1939-12-27
(B56f60) T m1965-08-21 Lise Rousseau, St-Phi-
lippe-de-Windsor

Léonel dit Deschênes (Jean-Bte & M.Anne Val-
lée) n1921-02-17 (B18f6v) d1921-03-08 (S11f9v)
(30jrs) SAM

Léonie dite Deschênes (Jean-Bte & M.Anne Val-
lée) n1921-02-17 (B19f7) d1921-03-02 (S8f8)
(10jrs) SAM

MIVILLE

Léontine (Pierre & Adèle Caron) n1869-09-20
(B..f26) ML

Léontine dite Deschênes (Joseph & Céline Larouche) n1884-08-08 (B55f251v) SAM

Léopold-Marie dit Deschênes (William & Alphonsine Mimeault) n1918-05-22 (B45f228v) SAM m 1947-06-14 (M8f12v) Thérèse Vallée (Achille & Azilda Vallée) T

Léopold (Octave & M. Anne Vallée) n1926-10-06 (B74f192v) T m1951-10-24 (M34f88) M. Marthe Lemieux (Théodore & Céline Daraïche) CC

Léopold (Omer & Angéline Vallée) n1946-10-30 (B9f62) RC m1969-05-03 Murielle Gaudreault, St-Edmond Cté St-Jean

Lewis (Robert & Colette Bonneau, GV) m1977-10-07 (M9f204v) Lorraine Synnett (Michel & Dolorès Coulombe) SM

Liliane-Sonia (Joseph & Adrienne Isabelle) n1937-03-29 (B31f153v) d1937-10-24 (S27f1167) (6ms) CC

Lin (Fernand & Théodora Fournier, GV) m1986-07-11 (M2f242) Francesca Synnett (Michel & Dolorès Coulombe) SM

Linda (Horace & Palmyre Collin) n1960-08-25 (B36f265) T

Linda (Jean-Bte & Annette Béchard) n1964-06-18 (B66f50) SAM

Line (Romain & Angèle Lévesque) n1959-08-21 (B43f248v) T

Line dit Deschênes (Firmin & Claudia Dugas) n1960-04-27 (B65f128v) SAM

MIVILLE

Line (Raynald & Lina Normand) n1970-04-21
(B11f113v) T

Lionel dit Deschênes (Jean-Bte & M.Anne Val-
lée) d1920-08-06 (S35f283v) (1an) SAM

Lionel (Alfred & Yvonne Vallée) m1944-10-25
(M15f146) Lucienne Vallée (Joseph & Marie
Brisebois) T

Lionel (Louis & Yvonne Therrien) n1926-06-17
(B43f180) d1926-09-02 (S15f187) (2ms) T

Lionel (Chs-Edouard & Azilda Brisebois)n1930-
04-05 d1930-04-09 (B15 S9f50) (4jrs) T

Lionel (Albert & Marie Daraïche) n1940-02-29
(B22f73v) m1963-06-22 (M8f276) Fabienne Da-
raïche (Gabriel & M.Laure Vallée) SAM

Lise-Carole (Léopold & Thérèse Vallée) n1953-
02-28(B31f40v) SAM m1974-07-06 Michel Séguin,
St-René-Goupil

Elise dite Lise (Chs-Edouard & Jeanne Mivil-
le) n1958-04-27 (B24f228v) T

Anita-Lisette (Lambert & Ghislaine Bonneau) n
1953-10-27(B34f203) m1973-09-01(M8f180) Jean-
Pierre Gaumont (Hervé & Yvonne Champion) SM

Thérèse-Lorraine (Emilien & Adrienne Beau-
lieu) n1939-02-28 (B13f201) CC

Louis dit Deschênes (Joseph & Démerise Pelle-
tier) m1881-07-05 (M7f159) Clarisse Servant
(Joseph & Adèle Proulx) d1935-04-09 (S10f205)
(81ans) SAM

Louis (Pierre & Adèle Caron) d1868-10-22 (S..
f11) (4ans) ML

Louis (François & Justine Caron) d1868-10-16
(S..f11) (3ans) ML

MIVILLE

Louis (Antoine & Sara Levasseur) n1868-04-09
(B19f33v) m1895-02-26 (M4f20) Mathilde Lèves-
que (Olivier & Anastasie Ducasse) CC

Louis-Théodule dit Deschênes (Rigobert & Dé-
lima Lafontaine) n1872-07-27 (B51f71) SAM

Louis-Etienne-Mathias dit Deschênes (William
& Marguerite Gosselin) n1878-02-25 (B14f68) SAM

Louis-Alfred (Alfred & Marie Gagné) n1884-09-
20 (B63f254v) SAM

Louis (Joseph & Elisa Dugas) n1894-11-07 (B67
f182v) (B69f182v) SAM m1918-04-09 (M3f22v)
Yvonne Therrien (David & Virginie Vallée) d
1918-12-26 (S12f104) (83ans) T

Louis (Edouard & Claudia Dugas) n1903-09-02
(B61f138v) m1929-06-12 (M10f44) Blanche Ther-
rien (Alfred & Amanda Dugas) SAM d1978-03-05
(S5f81) (74ans) T

Louis (Octave & M. Anne Vallée) n1919-04-01
(B19f40v) m1943-05-03 (M6f115v) Jeanne Vallée
(Joseph & Marie Servant) T

Louis-Marie dit Deschênes (William & Alphon-
sine Mimeault) n1912-12-05 (B106f60v) SAM

Louis-Marie (Léon & M. Laure Therrien) n1936-
05-13 (B27f181v) m1960-01-26 (M2f256) Rose-
Aimée St-Laurent (Edmond & Andréa Dugas) T

Louis-Philippe dit Deschênes (Rigobert & Dé-
lima Lafontaine) n1883-06-27 (B52f207) SAM

Louis-Philippe (Joseph & Délima Labrie) n1899-
06-09 (B35f25v) d1903-11-11 (S28f116) (6ms) CC

Louis-Philippe dit Deschênes (Octave & Céline
Dugas) n1915-04-25 (B47f139) d1926-02-18 (S2
f188) (11ans) SAM

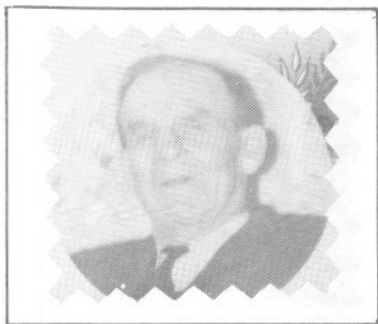

Miville Eddy
ép. Jeanne Maloney
d1970-04-27 A77
T



Miville Gabriel
ép. Vivianne Bisson
d1969-06-11 A35
T



Miville Elise
ép. Herven Roy
d1976-05-14 A86
CC



Miville Irène
ép. John Myer
d1974-04-02 A48
CC



Miville Eugénie
ép. Adolphe Jean
d1972-01-28 A68
T



Miville Jeanne
ép. Rosario Venne
d1986-02-28 A84
CC

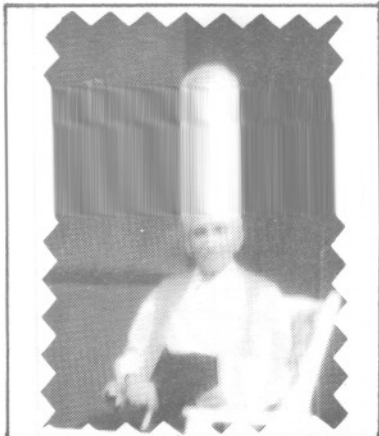

Marin Joachim
ép. Aurélie Deroy
2^e m. Sara Deroy
d1978-02-24 A95 LM



Ouellet André
f. Lionel & C. Champion
n1962-04-24
LM

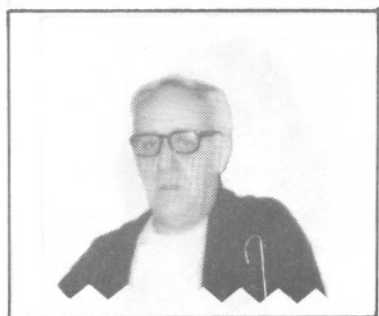

Ouellet Lionel
ép. Cécile Champion
d1988-03-23 A63
LM

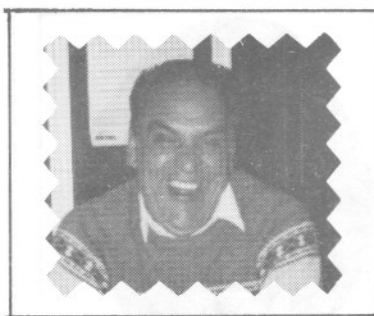

Ouellet Jean-Claude
ép. Aline Bernatchez
n1937-02-14 m1959-09-12
MS



Ouellet Michelle
f. Lionel & Cécile
n1954-06-15
LM



Ouellet Cindy
f. Michelle
n1980-11-01
MS

Géraldine-Louise (Maurice & Maria Côté) n1948-01-18 (B..f164) ML

Louise-Marie (Léon & M.Laure Therrien) n1950-07-19(B32f71v) T m1969-04-26 Jean-Eudes Therrien, St-Vincent-de-Paul Mtl

Lucette (Jean-Bte & Jeannette Servant) n1958-08-11(B36f233) T m1977-12-16(M37f389) Norbert Henley (Lionel & Mariette Gagné, CC) SAM

Lucie dite Deschênes (Joseph & Lucie Dupuis) n1870-06-30 (B40f37) SAM

Lucie (Léonard & Laurette Synnett) n1952-04-10 (B66f2v) m1973-12-03 (M60f487) François St-Pierre (Zénon & Laurette Gagnon,CC) SAM

M.Anne-Lucienne dite Deschênes (Jean-Bte & M. Anne Vallée) n1910-12-21 (B104f376v) m1934-07-18 (M9f188v) Conrad Gasse (Moïse & M.Anne Marin) SAM

M.Ida-Lucienne dite Deschênes (Alphonse & Pamela Leclerc) n1923-04-17 (B25f109v) m1948-10-18 (M7f41v) Michel Champagne (Emery & Léonie Cormier) T

Marguerite-Lucienne (Charles & Adrienne Dugas) n1926-08-01 (B58f185v) m1943-08-31 (M10f121v) Charles Robinson (Henri & Georgianna Mimeault, SCL) T

Lucille-Lorianne (Joachim & Marie Robinson) n1942-07-22 (B17f23) SCL d1943-02-28 (S..f59) (7ms) ML

Ludger (Joseph & Adélaïde Fournier, GV)m1905-07-17 (M3f126) Alice Richard (Joseph & Emma Plourde) SM

Madeleine (Georges & Malvina Lemieux) n1874-03-05(B19f102) d1942-12-07(S45f190)(68ans)SAM

MIVILLE

Madeleine (Alphonse-Omer & Pamela Leclerc) n
1933-01-02 (B1f109v) T

Madeleine (Amédée & Marie Mercier) n1935-02-
10 (B..f39) ML m1957-08-24 Lionel Coulombe, GV

Madeleine (Raoul & Aurore Ouellet) n1943-06-
12 (B61f206v) d1943-09-25 (S36f219) (5ms) SAM

Madeleine (Louis & M. Jeanne Vallée) n..d1946-
11-11 (B64 S17f187) T

Madeleine (Chs-Edouard & Simone Therrien) n
1947-01-14 (B2f2) T m1965-06-26 Réal Ross,
St-Joseph-de-Lauzon

Madeleine-Jacqueline (Thomas & Alexandrine
Vallée) n1950-08-07 (B110f229v) SAM m1972-06-
17 Pierre Drouin, St-René-Goupil

Nicole-Madeleine (Wilfrid & Rita Landry) n
1952-07-22 (B89f114v) m1976-06-24 (M8f459)
Jean-Charles Therrien (Chs-Aimé & Rolande
Guay, Bic Rim.) CC

Madone (Alexandre & Lucienne Blanchette) n
1965-11-25 (B28f50) T

Gérard-Magella (Raoul & Aurore Ouellet) n1945-
08-28 (B103f4) m1972-12-29 (M59f380) Denise
Gagné (Léopold & Bernadette Dugas) SAM

Majorique (Alexandre & Lucienne Blanchette)
n1972-03-23 (B15f149v) T

Majorique (Chs & Julia Miville) m1937-11-27
(M8f97) Elisabeth Coulombe (Ferdinand & Odile
Clavette, GV) SM

Malvina dite Deschênes (Joseph & Lucie Du-
puis) n1861-08-29 (B51f23v) SAM

MIVILLE

Malvina (Pierre & Adèle Caron) d1872-02-14
(S..f63) (6ms) ML

Manon (Jean-Bte & Annette Bêchard) n1968-11-
25 (B97f471) SAM

Manon dite Deschênes (Hugues & Marielle Sou-
cy) n1970-03-02 (B7f113) T

Marc dit Deschênes (Ghislain & Carole Gasse)
n1974-08-23 (B13f124) MS

Marc-André (Maurice & Maria Côté) n1947-01-
28 (..f145) ML

Marcel (ép.Olive Métivier) d1884-12-29 (S1
f51v) (76ans) SM

Marcel (Ls-Octave & Jeanne Vallée) n1946-10-
09 (B53f145v) T m1964-04-04 Micheline Thi-
bault, St-Jacques Mtl

Marcel (Xavier & M.Laure Daraïche) n1946-03-
28 (B13f35v) SAM

Marcelle-Colette (Lionel & Lucienne Vallée)
n1946-01-26 (B4f172) T m1964-12-31 Gérald
Bêchard, St-Georges Mtl

Marguerite-Eugénie (William & Marguerite Gos-
selin) n1874-09-28 (B70f115v) SAM

Marguerite-M.-Géraldine (Auguste & Bernadette
Gasse) n1907-09-26 (B56f193v) d1907-11-30(S51
f196) (2ms) CC

Marguerite-Simone (Alfred & Adélaïde Lepage)
n1919-03-23 (B19f250v) SAM

Marguerite-Léona (William & Alphonsine Mi-
meault) n1921-06-27 (B55f21v) SAM m1950-06-10
Séraphine Traversy, St-Viateur d'Outremont

MIVILLE

Marguerite (Léonard & Laurette Synnett)n1954-04-28 (B82f106) SAM

Maria (Chs-Edouard & Azilda Vallée) n1917-11-16 (B60f16v) m1946-05-25 (M6f178v) Wilfrid Dupuis (Gustave & Juliana Pelletier) T

Maria (François & M.Anne Vallée) n1921-02-23 (B20f7) m1941-05-14 (M3f128) Aldéric Lévesque (Thomas & Marie St-Laurent) SAM

Maria (Joseph & Angéline Therrien) n1933-03-31 (B17f115v) m1959-08-08 (M6f247v) Gaston Ouellet (Charles & Alice McKee, Sts-Martyrs-Canadiens Qué.) T

Marie-Anne dite Deschênes (Joseph & Démerise Pelletier) n1860-08-18 (B43f9v) d1880-06-08 (S17f131) (20ans) SAM

Marie (Antoine & Sara Levasseur) d1916-08-12 (S13f165) (46ans) CC

Marie (Georges & Malvina Lemieux) n1877-02-05 (B12f44)m1900-10-23(M10f69v)Philippe Pineault (Athanase & Henriette Bouchard,CC) SAM d1939-09-08 (S20f214) (64ans) CC

Marie dite Deschênes (Alphonse & Adèle Larouche) m1906-07-24 (M11f235v) Antoine Barbeau (Joseph & Marie Dupuis) d1971-12-20 (S15f143) (93ans) T

Marie (Antoine & Georgina Bond) d1890-10-06 (S34f89) (2ans) SAM

Marie-Ursule (Joseph & Elisabeth Dugas)n1888-09-04 (B62f39v) m1904-10-11 (M29f174v) Léon Collin (Gaspard & Marie St-Laurent) SAM d1925-02-28 (S4f151) (36ans) T

Marie (ép.J.B. Mimeault) d1923-03-15(S..f233) (32ans) ML

MIVILLE

Marie-Anne (Antoine & Georgina Bond) n1892-07-12 (B54f125v) m1922-11-20 (M11f62v) Eloi Garneau (Philippe & Elmiere Therrien) (vf Démerise Rioux) 2è m1934-04-05 (M5f183v) Donat Lévesque (vf Emilie Dubé) d1948-01-10 (S2f126) (55ans) SAM

Marie (Edouard & Cláudia Dugas) d1919-04-22 (S8f41v) (21ans) T

Marie (Robert & Isabelle Therrien) n1953-08-25 (B52f132v) d1953-09-08 (S12f132v) (14jrs) T

Marie (Maurice & Yvonne Auclair) n1956-12-06 (B7f150) d1957-03-06 (S4f150) (4ms) MS

Marie-Ange (Damase & Cécile Vallée) n1931-05-29 (B30f73) T m1956-04-03 (M1f109) Napoléon Tremblay (Jean-Thomas & Alvénia Desbiens, St-Jérôme Matane) RC

Marie-Anne (Georges & Délina Lemieux) n1870-11-16 (B69f42) SAM

Marie-Anne (Godefroi & Seneville Bernier) n1879-07-26 (B62f104) SAM

Marie-Anne-Elise (Jean & Adéline Landry) n1885-03-28 (B15f40) CC

Marie-Anne (Joseph & Malvina Dugas) n1892-10-31 (B73f130) SAM

Marie-Anne (Joseph & Elisabeth Dugas) n1907-06-29 (B79f266) SAM d1934-07-06 (S10f142) (27ans) T

Marie-Anne (Chs & Alzilda Vallée) n1920-02-15 (B11f53v) d1920-02-24 (S5f54v) (8jrs) T

Marie-Anne-Cécile (William & Alphonsine Mi-neault) n1926-05-27 (B39f197) SAM

MIVILLE

Marie-Blanche-Rosanna (Joseph & Elisabeth Dugas) n1906-05-29 (B57f230v) SAM m1933-02-28 (M2f114) Auguste Perrée (vve Eugénie Breton)



Marie-Claire (Wilfrid & Yvonne Lévesque) n 1944-06-08 (B70f247v) m1970-08-22 (M22f128) Jean-Claude Servant (Odilon & Délima Lévesque, T) SAM

Marie-France dite Deschênes (Romain & Angèle Lévesque) n1962-06-14 (B28f293) T

Marie-Laure-Eugénie (Joseph & Délima Labrie) n1895-08-09 (B45f25) m1913-04-01(M4f92) Théodore Gagné (Elzéar & Anna Gaudreau) CC d1939-03-12 (S12f33) (43ans) SAM

Marie-Laure (Edouard & Azilda Vallée) n1915-02-19 (B17f132) SAM m1935-04-24 (M2f152v) Jean Dupuis (François & M.Louise Therrien) T

Marie-Laure (Damase & Cécilienne Vallée) n 1916-08-03 (B104f182v) d1916-08-06 (S35f183) (4jrs) SAM

Marie-Louise-Adacilia (Alfred & Marie Gagné) n1880-08-06 (B39f130v) SAM

Marie-Louise-Adélaïde (Godefroi & Sèneville Bernier) n1881-09-14 (B61f163) SAM

Marie-Louise-Cécilia (Auguste & Mathilde Vallée) n1883-07-10 (25f8) CC

Marie-Louise (J.Arthur & Angéline Therrien) n 1917-09-22 (B53f15) m1939-09-07(M8f54v)Edgar-Edmond Therrien (Norbert & Angéline Dugas, SAM) T

Marie-Louise (Damase & Cécilienne Vallée) n 1923-09-06 (B59f118) d1924-04-10 (S9f132) (7ms) T

MIVILLE

Mariette-Gaétane (Alfred & Adélaïde Lepage)
n1924-06-30(B50f124) SAM m1956-10-20 Charles
Négretto, St-Anselme Mtl

Mariette (Edmond & Amanda Miville) n1932-03-
20 (B18f90) m1953-09-30 (M10f134v) Eugène La-
brie (Georges & Vitaline Dupuis) T

Mario (Albert & Marie Daraïche) n1950-04-19
(B56f217) SAM

Mario (Lionel & Lucienne Vallée) n1955-05-22
(B26f168) T m1975-10-25(M33f422) Louise-Marie
Vallée (Ls-Marie & Alma Vallée) CC

Mario (Robert & Isabelle Therrien) n1958-03-
18 (B19f227v) T

Mario (Jean-Bte & Jeannette Sergerie) n1960-
04-01 (B18f259v) T

Marius (Albert & Marie Daraïche) n1943-08-30
(B86f215) d1944-02-12 (S2f236v) (4ms) SAM

Marius (Albert & Marie Daraïche) n1948-06-05
(B77f141v) SAM m1969-07-19 Nicole Collin, St-
Jean-Berchmans Mtl

Marjolaine (Robert & Isabelle Therrien)n1954-
12-07 (B77f159v) T

Marlaine (Syfroi & Ghislaine Ross) n1964-11-
08 (B33f36v) SAM

Marthe-Angèle (Albert & Lèda Lévesque) n1946-
08-18 (B19f54) SCL

Martial (Pierre & Adèle Caron) d1870-01-30
(S..f31) (4ans) ML

Martin (Jacques & Béatrice Gagnon) n1962-06-
13 (B74f226) SAM

MIVILLE

Martin-Alexandre (Léandre & Monique Boucher)
n1977-04-12 (B12f16) CC

Maurice (Jean-Bte & M. Anne Vallée) n1912-06-
30 (B61f50v) SAM

Maurice (Félix & Diana Lavoie) m1937-04-01
(M..f97) Maria Côté (Fabiana & Azilda Four-
nier) d1961-08-30 (S..f115) (47ans) ML

Maurice dit Deschênes (Jean-Bte & M. Anne Val-
lée) m1940-10-16 (M7f11v) Yvonne Auclair
(Yvon & Emma Ouellet) MS

Mélanie (Gérard & Emilia Drouin) n1974-07-23
(B..f90) ML

Mélanie-Lise (Léonard & Jeanne-Mance Miville)
n1976-12-16 (B23f311) SAM

Mélanie-Johanne (Léandre & Monique Boucher)
n1980-03-12 (B13f182) CC

Aimé-Michel (Emilien & Adrienne Beaulieu) n
1945-03-30 (B30f110) CC m1968-08-31 Ginette
Lussier, N.-D.-du-Rosaire St-Hyacinthe

Michel (Albert & Marie Darafche) n1947-03-15
(B48f83v) d1949-02-04 (S2f167) (1an) SAM

Michel (Roland & Albertine Bernatchez, GV)
m1974-08-23 (M2f187v) Marjolaine Richard
(Pierre-Marie & Médél Synnett) SM

Aimé-Michel (Léonard & Laurette Synnett) n
1956-01-27(B16f212v) SAM m1976-09-03(M6f144)
Lise Arsenault (Marcel & Simone Rioux) MS

Michel (Robert & Isabelle Therrien) n1960-05-
24 (B28f262) T

Michel (Gérard & Emilia Drouin) n1975-07-10
(B..f111) ML

MIVILLE

Micheline (Omer & Angéline Vallée) n1951-10-11 (B21f89v) RC

Micheline (Léon & M. Laure Therrien) n1952-02-09 (B13f100) m1967-09-16 (M11E77) Cyprien Quinton (Samuel & Ernestine Robinson, SM) T

Mireille (Paul & Antoinette Bois) n1958-10-29 (B140f60) SAM

Mona (Norbert & Arlene Fournier) n1972-03-24 (B4f169v) SM

Elise-Monique (Emilien & Adrienne Beaulieu) n1934-05-05 (B41f89) m1961-06-24 (M9f174) Gilles Noël (Wilfrid & Célestine Chiasson, Mtl) CC

Monique (Raoul & Aurore Ouellet) n1942-06-14 (B88f171) m1963-05-08 (M7f271) Louis-Marie Lemieux (Théodore & Aline Daraïche) SAM

Nancy (Jean-Bte & Annette Béchard) n1971-03-23 (B28f185) SAM

Nancy (Joseph & Rolande Sergerie) n1972-05-08 (B24f197) CC

Napoléon (Joseph & Démerise Pelletier) n1854-02-25 (B28f25v) SAM

Natacha (Gérard-Magella & Denise Gagné) n1978-12-08 (B5f4) SAM

Mathalie (Bertrand & Lucienne Synnett) n1973-01-16 (B8f384) d1974-11-11 (S35f91) (lan) SAM

Nicolas-Normand (Paul-Roger & Murielle Fraser) n1979-09-01 (B70f68) SAM

Murielle-Nicole (Lionel & Lucienne Vallée) n1948-11-27 (B68f44v) T m1967-05-06 Fernand Béchard, Ville-Jacques-Cartier Mtl

MIVILLE

Nicole dite Deschênes (Firmin & Claudia Dugas) n1949-04-07 (B47f173v) SAM

Nicole (Louis & M.Jeanne Vallée) n1949-06-27 (B35f54v) T m1968-08-033 Michel Ouellet, Ste-Marguerite-Marie Mtl

Nicole (Raoul & Aurore Ouellet) n1962-05-21 (B60f222v) SAM

Noël (...) d1833-10-03 (S1f40) (20ans) SAM

Léopold-Noël (Edmond & Amanda Miville) n1936-12-25 (B63f193) T m1961-04-18 Grâce Bernatchez, S.-C.-de-Jésus Mtl

Noëlla (Edmond & Amanda Miville) n1941-07-30 (B31f85) T m1962-09-20 Bruno Marin, Ste-Marguerite-Marie Mtl

Noëlla (Hector & Juliette Collin) n1955-12-14 (B185f204v) SAM m1974-07-13 Lorenzo Martel, St-Jean-Berchmans Mtl

Noëlline (Charles & M.Luce Labrie) n1945-11-18 (B61f168) T m1967-12-23 Valmont Gallant, Ste-Brigitte Mtl

Noëlline (Hector & Juliette Collin) n1955-12-14 (B184f204v) SAM

Norbert (Antoine & Sara Levasseur) n1864-06-08 (B54f70) SAM (CC)

Norbert dit Deschênes (Rigobert & Délima Lafontaine) n1866-11-15 (B72f118) d1868-01-28 (S2f140v) (14ms) SAM

Norbert (Edouard & Claudia Dugas) n1902-08-15 (B61f109) d1902-09-01 (S19f111) (18jrs) SAM

Norbert (Lionel & Rosalie Coulombe, GV)m1971-09-11 (M6f166) Arlène Fournier (Hervé & Pierrette Boucher) SM

MIVILLE

Obéline (Pierre & Céline Vion) n1859-11-22 (B67 f95v) SAM m1883-04-24 (M5f5) Pierre Parent (Ls & Philomène Thériault) 2è m1910-01-10 (M1f27) Joachim Gagnon (vf Marie St-Laurent) d1938-04-27 (S7f179v) (79ans) CC

Octave (Joseph & Céline Gauthier) n1873-03-26 (B31f84) SAM

Octave (Antoine & Georgina Bond) n1880-04-01 (B26f127v) m1901-09-03 (M14f89v) M. Anne Vallée (Joseph & Victoria Mimeault) d1955-12-09 (S18 f180v) (75ans) T

Octave (Alphonse & Adèle Larouche) n1884-09-05 (B61f253v) m1906-02-27 (M2f223) Ovilia Dugas (vve Alfred Vallée) d1944-09-25 (S21f260v) (60ans) SAM

Octave-André (Chs-Auguste & Lucienne Jourdain) n1944-08-13 (B103f256) SAM m1967-09-02 Yvette Lapierre, Causapscal

Octavie (Gédéon & Henriette Barrette) n1867-09-21 (B..f2) ML

Odile (Alphonse & Adèle Larouche) n1878-03-28 (B22f70) SAM

Odile (Louis & Yvonne Therrien) n1919-03-24 (B14f29v) m1940-11-27 (M13f73v) Majorique Paquet (Joseph & Angéline Breton) T

Omer-Alphonse (Antoine & Marie Dupuis) n1892-11-11 (B86f132v) SAM m1917-10-08 (M..f158) Pamela Leclerc (Honorius & Desanges Therrienn) ML

Omer (Damase & Cécile Vallée) n1906-05-1 (B51 f229v) d1913-01-09 (S2f63v) (6ans) SAM

Omer (Octave & M. Anne Vallée) n1916-09-13 (B123 f188) SAM m1942-07-15 (M1f27) Louise-Simone Michaud (Arthur & Anna Bouchard) MS d1977-01-25 (S1f45) (60ans) T

MIVILLE

Omer (Damase & Blanche Vallée) n1917-12-30
(B67f18) T m1941-12-27 (M2f23v) Angéline
Vallée (Edouard & Marie Lévesque) LM

Omer-Georges (William & Alphonsine Mimeault)
n1923-01-04 (B1f65v) SAM m1949-07-11 Pauline
Payouch, St-Jean-Matha Mtl

Onésime (Joseph & Emérentine Pelletier)n1847-
01-24 (B61f31v) SAM

Ovide (Octave & M.Anne Vallée) n1905-06-22
(B77f202) SAM d1920-07-24 (S14f41v) (15ans)

Ovide (Hector & Juliette Collin) n1949-04-12
(B52f174) SAM m1970-12-26 Micole Blais, Ste-
Thérèse-de-Blainville Terrebonne

Patricia (Jacques & Béatrice Gagnon) n1964-
03-18 (B33f31) SAM

Patricia (Léonard & Gilberte St-Louis) n1967-
03-20 (B9f66) T

Patrick (Jean-Marie & Lisette Champion) n1975-
01-22 (B..f112) ML

Patsy (Joseph & Rolande Sergerie) n1973-09-10
(B32f291) CC

Paul-Sylvain (Paul & Marthe Lemieux) n1952-
08-12 (B94f116) d1953-02-03 (S3f131) (6ms) CC

Paul-André (Paul-Emile & Simone Pelletier) n
1959-04-29 (B61f79) SAM

Paul-Emile (Jean-Bte & M.Anne Vallée) n1918-
01-14 (B6f219v) SAM m1947-10-04 (M5f52v) Si-
mone Pelletier (Gustave & Eugénie Chénard)SBL

Paul-Emile (Frs & M.Anne Vallée) n1923-05-05
(B37f81) SAM m1948-09-04 (M1f61) Germaine-An-
toinette Bois (Jean-Bte & Henriette Synnett)
SBL d1970-11-25 (S35f158) (47ans) SAM

MIVILLE

Paul-Roger dit Deschênes (Roméo & Marguerite L'Italien) n1953-01-01 (B1f35v) m1977-07-01 (M10f342) Murielle Fraser (Lucien & M.Claire Pelletier) SAM

M.Paule dit Deschesnes (Firmin & Claudia Dugas) n1947-08-12 (B143f107) m1966-07-16 (M12f245) Claude Gleason (Athanase & Rosa Roy, St-Agnès Rim.) SAM

Anne-M.-Paulette (Albert & Marie Daraïche) n1945-11-07 (B133f15) d1946-02-09 (S6f29v) (3ms) SAM

André-Philippe-Auguste (Auguste & Azilda Keable) n1912-03-08 (B16f74) m1955-10-08 M.Olga Chicoine, St-Georges-de-la-Malbaie d1959-08-01 (S12f126v) (47ans) CC

Philomène (Frs & Victoire Caron) n1868-09-20 (B..f11) ML (ép.Johnny Gaumont) d1919-09-25 (S11f9) (51ans) SM

Philomène dite Deschênes (Alphonse & Adèle Larouche) n1876-10-11 (B77f36v) d1880-09-13 (S31f139) (4ans) SAM

Philomène-Pétronille dite Deschênes (Joseph & Céline Larouche) n1897-09-07 (B71f55v) SAM

Philomène dite Deschênes (Alphonse & Adèle Gauthier) n1882-06-02 (B41f180v) m1906-07-24 (M12f235v) Joseph Michaud (Octave & Marguerite Dugas) d1951-01-29 (S4f253) (68ans) SAM

Philomène (Edouard & Claudia Dugas) n1900-03-19 (B17f56v) d1900-08-02 (S20f64v) (4ms) SAM

Pierre (Edouard & Josephte Lévesque) n1833-05-30 (B3f38) m1858-08-31 (M6f76v) Céline Vion (Marc & Marie Tremblay) d1867-12-11 (S15f138) (33ans) SAM