

MARQUIS MARTEL

MARQUIS

Ghislaine (Ghislain & Gaétane Boucher) d1967-

07-30 (S15f344) (2ans) CC

Ghislaine (Ghislain & Gaétane Boucher) n1969-
07-09 (B59f27) SAM

John (Ghislain & Gaétane Boucher) n1971-11-17
(B46f172) CC

Joséphine (ép.Louis Brisebois) d1897-04-04(S6
f252) (58ans) SAM

Nancy (Ghislain & Gaétane Boucher) n1973-01-
23 (B10f252) CC

Simonne (Marquis dit Gagnon) (Robert & Eugé-
nie Thibault) m1942-06-24 (M5f35v) Fernand
Côté (Gustave & Marie Pelletier, LC) CC

Suzy (Ghislain & Gaétane Boucher) n1974-03-11
(B12f312) CC

William (Napoléon & Emérence Chassé, SF) m
1923-03-12 (M3f73v) Agnès Ringuette (Hilaire
& Clarence Smith) SAM

MARTEL

Anicet (Magloire & Adèle Gagnon) d1879-07-09
(S33f123v) (22ans) CC (LMS)

Anna-Emelda (Henri & Marie Gagné) n1907-05-10
(B56f260v) SAM

Anonyme (Yvon & Paulette Isabel)n...d1966-01-
23 (B9 S4f209) SAM

Arthur-Olivier (Damase & Mélanie Lévesque) d
1906-10-26 (S29f243v) (10ms) SAM

Edouard (Damase & Mélanie Lévesque, Mtl) m
1941-09-18 (M13f142v) Isabelle Béchard (Wil-
frid & Appoline St-Louis) SAM

MARTEL

Fernande (Joseph & Eva Therrien) n1949-06-08
(B82f182v) SAM m1970-10-29 Alcide Thibault, LMs

Jean (...) d1876-09-03 (S...f102) (60ans) ML

Joseph (Magloire & Adèle Gagnon) n1869-05-21
(B29f49) CC (LMs)

Joseph (Joseph & Aurélie Garon, LMs) m1945-
07-25 (M12f298) Eva Therrien (Joseph & Marie
Rioux, LC) SAM

Joséphine (Joseph & Aurélie Garon, LMs) m1940-
04-04 (M5f79v) Adéodat Therrien (Joseph &
M. Eulalie Rioux, LC) SAM

Michel (Antoine & Bérangère Lachapelle, Repen-
tigny) m1972-09-02 (M3f65v) Ginette Coulombe
(Roger & Marie Cloutier) MSP

Moïse (Magloire & Adèle Gagnon) n1878-06-08
(B46f99) d1878-06-27 (S16f99v) (12jrs) CC

Pierre-Ferdinand-Magloire (Magloire & Adèle
Gagnon) n1875-02-20 (B12f30v) d1878-05-25
(S11f97) (2ans) CC (LMs)

Rose-Anna (Edouard & Isabelle Béchard) n1942-
01-07 (B3f153v) SAM m1944-11-21 Judes-Lionel
Vachon, N.-D.-de-la-Salette Mtl

Victor (Joseph & Eva Therrien) n1946-05-22
(B72f43) SAM (LMs)

Yvonne (Damase & Mélanie Lévesque) n1907-01-
17 (B11f249) m1926-07-14 (M9f102v) David St-
Louis (Louis & Appoline Dugas) SAM

MARTICOTTE

Aurélie (ép. William Synnett) d1927-11-05 (S6
f103v) (55ans) SM

MARTICOTTE MARTIN

MARTICOTTE



(S5f150) (57ans) SM

MARTIN

Harold dit Arnold (David & Paula Beaudin)
m11f297) Louise Gagnon (Eugène & Gabrielle
Paquet) SAM

Caroline-Isabelle (Martin-Beauvolsk) (Paul &
Lucille Martin) n1976-07-21 (B60f259) SAM

Céline (Octave & Marcelline Ouellet, St-
Cyprien) m1895-02-06 (M3f19) Charles-François
Roy (Frs & Adéline Lepage) d1945-08-18 (S25
f125) (74ans) CC

Césarie (ép Vital Rioux) d1892-06-10 (S...
f57) (78ans) ML

Dany (Réginald & Yolande Paquet) n1967-10-06
(B82f368) SAM

Dave (Réginald & Yolande Paquet) n1965-05-24
(B61f138) SAM

Diane (Gérard & Cécile Gagnon) n1946-08-17(B
116f56v) SAM m1972-07-29 Jean-Yves Bouchard,
St-Zéphirin La Tuque

Eric (Arnold & Louise Gagnon) n1973-01-02
(B4f383) SAM

Gaston-Diogène (Wilfrid & Jeanne Tanguay) n
1944-08-23 (B18f21v) SBL

Gérald (Gérard & Cécile Gagnon) n1940-02-01
(B8f70v) d1940-02-04 (S7f71) (4jrs) SAM

Gilbert (Léo & Wilda Pelletier) m1962-09-03
(M...f127) M.Luce Mimeault (Wilfrid & José-
phine Lemieux) ML

MARTIN

Gilles (Wilfrid & Jeanne Tanguay) n1943-04-22
(B8f12v) SBL

Germain-Jacques (Adrien & Cécile Bédard, Syl-
lery) m1976-07-17 (M14f466) Yvonne-Françoise
Pelletier (Joseph D. & Eva Gagnon) CC

Jean-François (Michel & Suzanne Lévesque) n
1983-11-27 (B1f200) LM

Josée (Michel & Suzanne Lévesque) n1985-12-17
(B1f222) LM

Josephite (ép. Baptiste Lévesque) d1872-08-31
(S...f60) (89ans) ML

Marguerite (Henri & Laure Bérubé) n1935-07-16
(B54f214) SAM

Marjolaine (Gérard & Cécile Gagnon) n1948-05-
22 (B66f139) SAM m1969-08-23 Roger Morin, St-
Zéphirin La Tuque

Marthe-Monique (Henri & Laura Bérubé) n1935-
07-16 (B55f214) SAM m1952-07-22 Thomas Serge-
rie, Pabos

Narcisse dit Beaulieu (vf Angèle Blanchet,
L'islet) m1867-02-09 (M6f125v) Hortence Clou-
tier (Rémi & Marguerite Poitras, ML) ML

Philippe-Marcel (Claude & Catherine Hudon, Ed-
munston N.-B.) m1972-11-18 (M51f368) Danielle
Fournier (Fernand & Jacqueline Jacques) SAM
(Cap-Seize)

Réginald (Gérard & Cécile Gagnon) n1941-12-30
(M147f152v) m1964-08-08 (M14f60) Yolande Pa-
quet (Romuald & Calixta Parent, La Tuque) SAM

Réjean (Yvon & Jeanne Cyr, St-Chs-Borromée)
m1981-08-21 (M16f259) Danielle-M.-Nicole Roy
(Lionel & Rachelle Gagnon) CC

MARTIN

MARTINEAU

MASSE

MASSON

MARTIN

Rejeanne (Gerard & Cécile Gagnon) n1944-04-05
(B41f240) SAM m1965-02-27 Claude Beaulieu,
St-Zéphirin La Tuque

Suzanne (Gilles & Jeannine De Bellefeuille,
Ste-Frse-Romaine) m1970-06-27 (M11f83) Régis
Roy (Samuel & Odile Landry) CC

Wilfrid (Georges & Marguerite Gallant, St-
Alexis Matapédia) m1941-08-30 (M2f5v) Jeanne
Tanguay (Laurent & Antoinette Sergerie) SBL

MARTINEAU

Jean-Guy (Amédée & Armande Delisle, Limoilou)
m1961-08-31 (M25f242) Pierrette Larrivée (Ro-
bert & Germaine Lajoie) CC

Louis-Philippe (Wilfrid & Louise Corriveau,
St-J.-d'Alma) m1952-08-26 (M5f164) Rolande
Bonneau (Emile & Armande Blanchette) SM

Michel (Roland & M. Rose Cournoyer, Mtl) m1981-
07-18 (M10f249) Thérèse Dion (Adéodat & Ga-
brielle Lévesque) CC

MASSE

Berthe-Louise (Antonio & Irène Ouellet) n1948-
12-15 (B147f227v) CC m1974-05-25 Réal Lebrun,
T.-St-Rédempteur Mtl

Georges (Ernest & Corine Vallée, Albertville)
m1956-06-05 (M3f23) Aline Lajoie (Ls & Annet-
te Pelletier) CC

MASSON

Annie-Catherine (Roger & Jocelyne Roy) n1979-
11-15 (B6f5) SAM

Nicole-Lisette (Paul & Rose-Aimée Coulombe)
n1946-09-03 (B6f60v) RC m1966-02-26 Jean-Paul
Labonté, Ste-Gertrude Mtl

MASSON MATTON MAYER MC BREARTY
MC CANDLESS MC CARTHY MC DONALD MCDONNELL

MASSON

Claude-Omer-Roger (Claude & Thérèse Gauthier,
Montmagny) m1975-12-26 (M36f431) Andrée Roy
(Cyprien & Marthe Gagnon) CC

MATTON

Ghislaine (Oscar & Marie Gagné) m1956-04-04
(M1f140v) Rosaire-Donatien Lévesque (Lucien &
Lisette d'Anjou) MS

MAYER

Céline (Mario & Lorraine Hurteau) m1979-10-26
(M...f165) Pierre-Paul Boucher (Léon & Corin-
ne Vallée) ML

MC BREARTY

Clifford (Philippe & Bertha Caissy, Murdoch-
ville) m1960-06-16 (M1f129) Bibianne Coulombe
(Georges & Bernadette Cloutier) RC

MC CANDLESS

Gérald (John & Thérèse Lapalme, Mtl) m1963-
07-20 (M13f236v) Gaétane Pelletier (Joseph &
Adrienne Lemieux) CC

MC CARTHY

Emilina (Israël & Elodie Marin) n1871-06-17
(B34f50v) SAM

John (John & Rose Pelletier) m1867-05-14(M14
f130) Elodie Morin (Honoré & Henriette Mer-
cier) SAM

Marie-Anne (Israël & Elodie Marin) n1879-07-
13 (B60f103v) SAM

MC DONALD

Eva (Alexandre & ...) d1912-08-03 (S14f81)
(40ans) CC

MC DONELL MC EACHERN MC GRATH MC KENSEY
MC LAREN



Angus-Jack (J.-A. & Margaret Mc Donald, White
White Falls) m1966-07-23 (M14f248) Thelma
Jone Esquimaux (Stanley & Clara Assinuci,
Sudbury Ontario) SAM

Appoline (James & Flavie Langlois) m1880-06-
22 (M4f33) Sifroi Coulombe (Mathieu & Rachel
Synnett) SM

MC EACHERN

Joan-Isabelle (Dan & Douinetta Malchett, Es-
terhaszu Sas.) m1963-12-28 (M41f14) Gabriel
Therriault (Chs & Delvina Bernier) SAM

MC GRATH

Mary (John & Catherine Reed, Boston) m1900-
01-07(M1f312v) Joseph Lévesque (Désiré & Ar-
thémise Gagnon)d1968-12-28(S18f96v)(76ans)SAM

MC KENSEY

Anna (Georges & Martha Bradshaw) d1862-11-22
(S9f53) (15ans) SAM (MS)

Isabella (Georges & Martha Bradshaw) d1862-
11-23 (S10f53) (14ans) SAM (MS)

John (Georges & Martha Bradshaw) d1862-11-23
(S11f53) (10ans) SAM (MS)

Margaret (Georges & Martha Bradshaw) d1862-
11-23 (S12f53) (7ans) SAM (MS)

Martha (ép. Georges Mc Kensey) d1862-11-22
(S13f53) SAM

MCLAREN

Léo (Allen & Marie Savard, St-Fulgence Chi-
coutimi) m1935-06-25 (M11f116v) Thérèse Côté
(Emile & Malvina Roy) CC

MCLAUGHLIN MC MULLEN MC NEIL MC QUIRCK
MC RAE MEIKLE

MCLAUGHLIN

Albain (Albert & Alésine Comeau, St-Isidore
N.-B.) m1941-02-19 (M1f52v) France Côté (Numa
& Lida Tremblay) LC

MC MULLEN

Conrad (Gérard & Pierrette Coulombe) n1958-
11-20 (B153f62) SAM

Michel (Gérard & Pierrette Coulombe) n1961-
02-26 (B32f163) SAM

Jean (...) d1798-... (S...f30v) (6ms) SAM

Jean (...) d1798-12-... (S...f30v) (48ans)SAM

Jeanne (Daniel & Marguerite (Magdeleine) Jac-
quet) n1798-10-26 (B...f30v ind Rim.) SAM

Marguerite (Daniel & Magdeleine Jacquet) n
1796-09-29 (B...f30v) SAM

MC NEIL

Inès-Dorothée (Michaël & Margaret-Helen Dow)
n1910-04-10 (B...f51) ML

James-Edmond (Michaël & Margaret-Helen Dow)
n1911-09-25 (B...f76) ML

MC QUIRCK

Thomas (John & May De Drogheda, Irlande) d
1867-05-16 (S63f22v) (21ans) CC

MC RAE

Michel-Richard (Donald & Pauline Coulombe) n
1965-09-06 (B94f174) SAM

MEIKLE

Agnès (Alexandre & Jeannine Synnett) n1955-
10-22 (B26f136v) SBL m1975-08-08 (M28f155)
Réal Althot (Maurice & Gilberte Gagné) SAM

MEIKLE

Alexandre (André & Agnès Fitzgérald) n1924-08-03 (B...f76) m1951-07-18 (M4f93) Jeannine



Synnett (JanCiede & M. Ange Bois) SBL

André (Malcolm & Emma-Ina Mc Ewing) n1905-10-04 (B...f84v) m1950-08-31 (M6f85) Bernadette Garneau (Eloi & M. Anne Miville) SBL d1972-03-30 (S6f282) (66ans) SAM

André-Malcolm (Malcolm & Emma Mc Ewing)m1938-09-19 (M21f10v) Agnès Fitzgérald (Alexandre & Héléna Lenahen, Métis-Beach) SAM

Denis (Jean & Jeanne-Aimée St-Laurent) n1962-03-19(B31f215v) d1962-09-28(S29f243v)(6ms)SAM

Denise (Jean & Jeanne-Aimée St-Laurent)n1960-05-13 (B57f126v) SAM

Elie (Alex.& Jeannine Synnett)n1952-05-08(B17f103)SBL m1970-12-27 Aline Paré,l'Anc-Lorette

Emilie (Alexandre & Jeannine Synnett) n1953-12-12 (B37f119v) d1954-10-19(S3f127)(10ms)SBL

Denise-Emilienne (Alexandre & Jeannine Synnett) n1962-11-22 (B125f250) SAM

Emma (André & Agnès Fitzgérald) n1927-12-06 (B26f31) m1945-10-03 (M2f31v) Armand Synnett (Normand & Clarisse Robinson) SBL

Fernand (Alexandre & Jeannine Synnett) n1961-10-29 (B137f201) SAM

Francine (Jean & Jeanne-Aimée St-Laurent) n 1965-01-11 (B8f103) SAM

Francis (Jean & Jeanne-Aimée St-Laurent) n 1959-03-30 (B50f76v) SAM

Elisabeth-Hélène (André & Agnès Fitzgérald) n1931-08-11(B...f55)m1949-11-26(M8f75) Louis-Gabriel Collin (Alfred & Marie Poulin) SBL

MEIKLE

Jean (André & Agnès Fitzgerald) n1926-10-29
(B...f76) m1953-10-24 (M7f118) Jeanne-Aimée
St-Laurent (Xavier & Emilie Collin) SBL d
1976-07-10 (S16f235) (50ans) SAM

Jean-Louis (Jean & Jeanne-Aimée St-Laurent)
n1957-12-27 (B200f20) SAM

Lisette (André & Bernadette Garneau)n1954-05-
24 (B A16f124) SBL m1975-05-30 (M7f128) Gil-
les Turcotte (Julien & Anita Deblois) SAM

Louissette (Jean & Jeanne-Aimée St-Laurent) n
1956-10-16 (B165f256) SAM

Lynda (Alexandre & Jeannine Synnett) n1971-
11-17 (B99f265) SAM

Lyne (Jean & Jeanne-Aimée St-Laurent) n1968-
12-04 (B98f471) SAM

Marie-Claude (Alexandre & Jeannine Synnett) n
1965-04-22 (B52f133) SAM

Jean-Paul-Aimé (Alexandre & Jeannine Synnett)
n1959-10-01 (B130f100) SAM

Raynald (André & Bernadette Garneau) n1951-
09-06 (B26f96) SBL d1967-10-04 (S26f366)
(16ans) SAM

Richard (Jean & Jeanne-Aimée St-Laurent) n
1954-09-20 (B21f126v) d1954-12-21 (S6f130v)
(3ms) SBL

André-Stéphane (Jean & Jeanne-Aimée St-Lau-
rent) n1972-04-07 (B29f291) SAM

Thérèse (André & Agnès Fitzgerald) m1954-11-
04 (M5f128) Napoléon Garneau (Eloi & Marie
Meikle) SBL

MENARD

MENSAH

MERCIER

MENARD

Josephte (ép.1^e noce Michel Lavallée 2^e noce
Gérard Gasse) d1790-03-24 (S...f30v ind.Rim.)
(57ans) SAM

Luc (Julien & Adrienne Mongeon, Chandler) m
1980-07-19 (M14f200) Martine Côté (Gaétan &
Elisabeth Roy) CC

MENSAH

Spéro (Alphonse & Antoinette De-Songe, Mtl)
m1976-06-12 (M9f224) Marie Thibault (Jean-
Marc & Mildred Beaudoin) SAM

MERCIER

Achille-J.-Joachim (Thomas & Adèle Ouellet) n
1880-12-08 (B...f166) m908-06-16 (M...f23)
Illuminée Fournier (Joseph & M.Anne Chenel)ML
d1974-04-05 (S1f75) (93ans) MSP

Adélard (Thomas & Mary Laflamme) n1903-02-22
(B...f81) m1925-08-11 (M...f29) Anastasie Le-
mieux (Zénon & Clara Poitras) d1968-09-15 (S.
f194) (65ans) ML

Adrien (Désiré & Elméria Cloutier) n1913-07-
03 (B...f103) m1938-08-17 (M16f187v) Lydia
Ouellet (Ludger & Dina St-Laurent) CC

M.Ange-Adrienne (Achille & Illuminée Four-
nier) n1909-08-04 (B...f37) m1929-09-25
(M...f152) Félix Coulombe (Adélard & Corinne
Cloutier) ML

Louise-Aimée (Edmond & Anna Bernatchez)n1911-
05-13 (B..f67) ML m1945-06-14 Lucien Plouffe,
N.-D.-de-Grâce Mtl



Mercier Alphonsine
ép. Charles Dion
d1955-12-19 A54
SAM

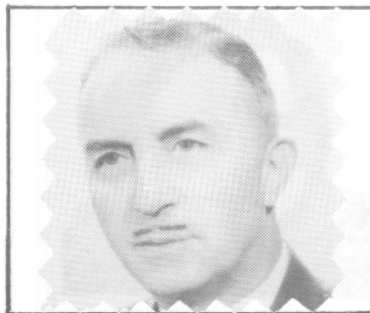

Mercier René
ép. Laurette Lèvesque
d1974-01-06 A67



Mercier Ambroise
ép. Annie Hamond
d1969-08-11 A77



Mercier Moïse
ép. Christy Sweeney
d1940-01-01 A84



Mercier Donat
ép. Christine Whalen
d1973-01-23 A63
Mtl



Michaud Adéline
ép. Joseph Truchon
d1949-01-29 A76
SAM

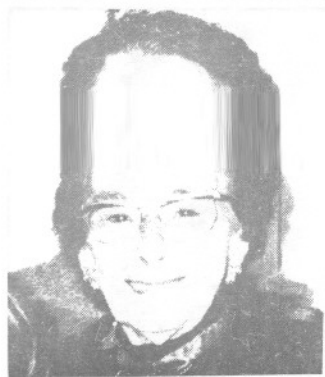

Ouellet Adèle
ép. Arthur St-Laurent
d1984-04-20 A87
T



Ouellet Joseph
ép. Germaine St-Laurent
d1985-01-15 A88
CC



Ouellet Jacqueline
ép. Anicet Cloutier
d1987-05-20
ML



Ouellet J.-Napoleon
ép. Delvina Miville
d1948-12-20 A87
T



Ouellet Joseph
ép. Yvonne Fortin
d1966-04-11 A71
SAM



Ouellet Marc
f. M. & Mme Gérard
d1969-06-27 A12

MERCIER

Alain (Benoit & Rita Coulombe) n1951-08-30
(B...f216) m1981-07-31 (M...f199) Francine
Mimeault (Chs & Lilianne Lapointe) ML

Albertine (Amédée & Lèda Lebreux, Cloridorme)
m1944-09-02 (M14f259) Louis-Marie Côté (Jo-
seph & Emma Dubé) CC

Alice (Désiré & Alméria Cloutier) n1908-04-26
(B...f21) ML

Allen (Fernand & Charlotte Thériault) n1974-
07-01 (B...f87) ML

Alma Soeur M.-Céline (Léandre & Christiane
Audet) d1936-05-28 (S13f236v) (21ans) SAM

Alméria (Adrien & Lydia Ouellet) n1945-06-30
(B...f104) ML

Alphonse (Thomas & Adèle Ouellet) n1882-05-13
(B...f183) d1900-12-07 (S...f51) (19ans) ML

Alphonse-Clément (Thomas & Marie Laflamme) n
1909-01-08 (B...f31) m1940-06-19 (M...f7)
Aline-Gilberte Ouellet (Frs-Xavier & Lucinda
Robinson) ML

Alphonse-Thomas (Edmond & Anna Bernatchez) n
1916-02-20(B.f136) ML m1956-10-06(M4f11v)Ali-
ce Cloutier (Georges & Emilie Bernatchez) MSP

Alphonsine (Thomas & Marie Laflamme) n1901-
11-18 (B..f64) m1921-04-05 (M..f212) Charles
Dion (Charles & Théodora Gasse) ML

Amédée (Godefroi & Léocadie Poitras) n1881-
10-18 (B...f176) ML

Amédée (Richard & Caroline Côté, Cloridorme)
(vf Lèda Lebreux) m1940-11-06 (M28f107) Blan-
che Dugas (Darie & Malvina Lafontaine) SAM

MERCIER

Amélie (Robert & Francine Fournier) n1982-10-19 (B9f114) MSP

Anastasie-Hénédine (Désiré & Alméria Cloutier) n1909-12-20 (B...f44) d1913-12-27 (S...f109) (4ans) ML

Anastasie (Edmond & Anna Bernatchez)n1924-08-11 (B...f8) m1946-08-03 (M...f134) Jean-Louis Bernatchez (Maxime & Emma Coulombe) ML

André (Adélarde & Anésie Lemieux) n1930-05-14 (B...f175) ML m1955-10-12 Hélène Laflamme, RAR

Anicet (Edmond & Anna Bernatchez) d..enr1923-04-28 (S...f235) (6ms) ML

Anna-Simone (Achille & Lumina Fournier)n1913-06-09 (B...f101) m1940-06-26 (M...f9) Léonide Bernatchez (Ernest & Octavie Lapointe) ML

Anne-Marie-Agnès (Edmond & Anna Bernatchez) n1915-01-28 (B...f122) ML

Annie-Sandra (... & Lynda Mercier) n1978-07-20 (B74f465) SAM

Annie (Alain & Francine Mimeault) n1982-08-14 (B...f219) ML

Anonyme (Benoit & Rita Coulombe)n...d1963-02-06 (B3 S1f35) MSP

Anonyme (Paul-Emile & Georgette Mercier)n...d1954-06-01 (B100 S25f112v) SAM (LM)

Antoinette (Edmond & Anna Bernatchez) n1921-04-30 (B...f215) m1952-07-30 (M...f3) Laurent Coulombe (Edouard & Bertha Blanchette) ML

Armand (Edmond & Anna Bernatchez) n1923-03-29 (B...f234) ML

MERCIER

Henri-Albert-Benoit (Désiré & Alméria Cloutier) n1915-05-22 (B...f126) m1943-08-25 (M..f67) Rita Coulombe (Joseph & Delphine Lever) ML d1981-07-09 (S1f105v) (66ans) MSP

Lionel dit Bernard (Conrad & Rita Lizotte) n 1950-10-15 (B..f204) m1978-08-19(M..f146) Madone Bernier (Paul-Emile & Irène Coulombe) ML

Bernard (Roger & Gertrude Poitras) n1953-07-15 (B...f17) d1974-04-03 (S...f68) (20ans) ML

Berthe-Léocadie (Thomas & Marie Laflamme) n 1918-01-17 (B...f162) ML

Bibianne (Jean-Bte & Aurore Ross) n1945-05-19 (B..f182) ML m1973-09-01 (M3f71) Alain Beau- lieu (Gérard & Jeanne Coulombe) MSP

Lise-Blandine (Benoit & Rita Coulombe) n1944-12-21 (B...f95) ML m1967-08-05 (M1f46) Ernest Boucher (Josué & Léonie Ouellet) MSP

Bob (Bona & Murielle Lévesque) n1973-08-26 (B73f59) SAM

Bona (Roland & Aurore Brousseau) m1971-10-09 (M36f247) Murielle Lévesque (Ls-Philippe & Jeannine Pouliot) SAM

Brigitte (Roger & Gertrude Poitras) n1961-11-09 (B...f118) ML

Camille (Maurice & Annette Cloutier) n1949-10-03 (B...f188) ML m1975-04-22 (M2f128) Anna D'Anjou (Philippe & Alma Gasse, MSP) MS

Carmen (François & Juliette Ouellet) n1960-03-17 (B2f24v) MSP

Carole (Benoit & Rita Coulombe) n1955-11-25 (B14f8v) m1978-07-07 (M1f96) Jean-Roch Gasse (Jean-Louis & Marthe Lévesque) MSP

MERCIER

Emilienne-Caroline (Eméric & Edmée Boucher) n1959-04-21 (B3f21) MSP

Caroline (Fernand & Charlotte Thériault) n1962-10-24 (B...130) ML

Caroline (Roch & Madone Laflamme) n1976-06-28 (B6f87) MSP

Chantal (Roland & Rachelle Fournier) n1973-09-04 (B...f72) ML

Christian (Paul-Emile & Georgette Mercier) n1951-05-28 (B...f211) ML m1971-08-21 Alma-Odile Donat, N.-D.,-des-Neiges Campbelton

Christianne (Roger & Gertrude Poitras) n1949-07-19 (B...f185) m1968-10-05 (M...f195) Robert-Horace Thibeault (Emile & Rosaline Deschênes) ML

Cindy-Dominique (... & Linda Mercier) n1976-11-25 (B10f304) SAM

Claire (Napoléon & Marguerite Bernatchez) n1926-08-03 (B...f58) ML m1959-09-12 (M2f22v) Zéphirin (Séraphin) Ouellet (Georges & Clémentine Lapointe) MSP

Bertha-Claire (Omer & Raymonde Dion) n1945-08-12 (B17f54v) LM m1969-06-21 Gilles Blanchet, St-Robert-Bellarmin Mtl

Claude (Maurice & Annette Cloutier) n1953-02-08 (B...f12) ML

Clément (Thomas & Marie Laflamme, ML) m1930-09-10 (M4f29v) Marie Marin (Georges & Illuminée Vallée) LM (CAR) d1970-08-29 (S...f25) (61ans) ML

Colombe (Roger & Gertrude Poitras) n1955-10-22 (B..f44) m1974-07-19 (M..f88) Georges-Henri D'Amours (Jean-Bte & Thérèse Santerre, ML

MERCIER

Conrad (Achille & Lumina Fournier) n1925-02-10 (B...f18) m1947-08-27 (M...f157) Rita Lizotte (Jean-Bte & Maria Pelletier) ML

Danielle (Jean-Paul & Hénédine Bouchard) n1969-04-22 (B...f30) ML

Dany (Jacques & Claudine Bernatchez) n1976-11-30 (B...f127) ML

Délina (Pierre & Zoé Bernatchez) m1874-04-27 (M...f79) Octave Ouellet (Louis & Marguerite Vallée) d1876-11-30 (S...f107) (26ans) ML

Jean-Denis (Paul-Emile & Georgette Mercier) n1958-10-10 (B13f19v) MSP

Denis (Clément & Aline Ouellet) n1959-03-18 (B...f89) m1984-06-29 (M...f239) Noëlline Boucher (Jean & Valéda Coulombe) ML

Denise (Omer & Raymonde Dion) n1949-09-23 (B29 f96) LM m1977-12-23 Camille Roy, Petit-Cap

Denise (Clément & Aline Ouellet) n1950-10-09 (B...f203) ML

Denise (François & Juliette Ouellet) n1955-04-04 (B5f6) MSP

Jean-Bte-Thomas-Désiré (Thomas & Adèle Ouellet) n1879-07-04 (B...f139) m1899-11-07 (M...f36) Elméria Cloutier (Prudent & Joséphine Bernatchez) ML d1965-08-11 (S4f41v) (86ans) MSP

Dina (Adrien & Lydia Mercier) n1949-02-09 (B...f179) ML

Dolorès (Roger & Gertrude Poitras) n1960-05-23 (B...f102) ML

Donald (Germain & Angéline Dugas) n1948-03-15 (B...f165) d1948-03-16 (S...f165) (1jr) ML

MERCIER

Donald (Frs & Juliette Ouellet) n1951-07-18
(B...f213) ML m1978-07-01 Linda Veilleux, St-



Donald (Paul-Emile & Georgette Mercier)n1953-
07-19 (B8f126) LM m1973-07-19 Colette Diotte,
Sacré-Coeur Mtl

Dorothée (Roger & Gertrude Poitras) n1960-05-
23 (B...f101) ML m1980-05-23 Yvon Vallée St-
Rédempteur Lévis

Achille-Edgar (Achille & Emilie Fournier) n
1920-01-23 (B...f192) ML m1952-10-25 M.Paule
Bélanger, Giffard Québec

Edmond-Alexis-Maurice (Thomas & Adèle Ouel-
let) n1883-09-22 (B...f196) m906-08-06 (M...
f129) Anna Bernatchez (Elzéar & Adèle Gosse-
lin) ML d1961-01-07 (S2f28v) (77ans) MSP

Marguerite-Elianne (Achille & Luminée Four-
nier) n1935-05-20 (B...f45) ML

Elias (Adélard & Anésie Lemieux) n1934-04-20
(B...f23) ML m1957-09-07 Brigitte Bouchard,
St-Majorique

Elisabeth (Pierre & Zoé Bernatchez) d1925-12-
27 (S...f39) (84ans) ML

Elisabeth (ép. Alexandre Quimper) d1955-04-24
(S4f217) (70ans) CC

Eméric-Lucien (Achille & Luminée Fournier) n
1928-07-09 (B...f117) ML m1954-07-24 (M8f229)
Edmée Boucher (Eudore & Edwidge Cassivi) SM
d1982-10-07 (S6f112v) (54ans) MSP

Anne-Marie-Emilie (Thomas & Marie Laflamme) n
1904-12-01 (B...f105) m1923-08-28 (M...f239)
Armand Marin (Georges & Lumina Lévesque) ML
d1947-12-01 (S6f67v) (43ans) MS

MERCIER

Emilienne (Achille & Luminée Fournier) n1915-12-06 (B...f1320 ML m1945-07-14 Albert Langlois, N.-D.-du-Rosaire Mtl

Germain-Emilio (Edmond & Anna Bernatchez) n1918-12-30 (B...f177) ML

Eric (Jacques & Claudine Bernatchez) n1978-11-29 (B...f150) ML

Erika (... & Gaétane Mercier) n1976-07-01 (B8f88) MSP

Félix-Jean-Bte (Godefroi & Léocadie Poitras) n1883-08-30 (B...f195) ML (vf Angéline Coulombe) 2è m1947-03-22 (M4f8) Théodora Labrie (vve 2è noces Louis Chartier) d1964-08-23 (S8f30v) (80ans) T

Fernand (Romuald & Georgianna Côté) n1941-06-08 (B...f26) m1962-10-29 (M...f130) Charlotte Thériault (Georges & Jeannette Gagnon) ML

Fernande (Clément & Aline Ouellet) n1941-06-11 (B...f27) m1963-08-03 (M...f139) Jean-Pierre Coulombe (Oscar & Maria Allain) ML

Florence (Jean-Bte & Aurore Ross) n1950-11-28 (B...f205) ML m1979-10-13 (M3f100v) Jacques Mimeault (Raymond & Evelyne Leclerc) MSP

Francis (Paul-Emile & Georgette Mercier) n1961-05-08 (B6f29v) MSP

François-Nicolas (Edmond & Anna Bernatchez) n1913-11-10 (B...f107) m1950-02-21 (M...f192) Juliette Ouellet (Frs & Lucinda Robinson) ML

Françoise (Frs & Juliette Ouellet) n1950-05-21 (B...f195) ML

MERCIER

Anne-Marie-Gabrielle (Thomas & Marie Laflamme) n1915-04-23 (B...f125) m1940-06-19(M...f8)

Louis-Etienne Ouellet (Frs-Yavioy) cienne Robinson)d1975-07-03(S3f81)(59ans)MSP

Gaétane (Benoit & Rita Coulombe) n1957-07-09 (B6f13v) MSP

Georgette (Adélarde & Anésie Lemieux) n1927-08-09(B..f91)m1948-12-29(M..f178) Paul-Emile Mercier (Achille & Illuminée Fournier) ML

Gérald (Clément & Aline Ouellet) n1956-11-11 (B...f58) ML

Géraldine (Clément & Aline Ouellet) n1942-12-29 (B...f56) ML

Gérard (Achille & Lumina Fournier) n1925-02-10 (B...f18) ML m1952-08-06 (M3f93v) Laurette Castonguay (Ovide & Emilia Robinson) RC

Edgar-Germain (Thomas & Marie Laflamme)n1919-10-20 (B...f188) m1947-06-04 (M...f150) Angéline Dugas (Léon & Anna Robinson) ML

Germaine (Omer & Raymonde Dion) n1943-09-05 (B14f38v) LM

Ghislain-Omer (Omer & Raymonde Dion) n1948-02-02 (B3f79v) LM m1973-11-30 (M...f74) Rose-Anne Mimeault (Omer & Gratia Robinson) ML

Ghislain (Benoit & Rita Coulombe) n1950-06-14 (B...f196) ML m1980-04-06 Coleen-M. Mayer, St-Bruno Saskatchewan

Ghislain (Frs & Juliette Ouellet) n1956-07-10 (B6f10v) MSP

Gilbert (Camille & Anna D'Anjou) n1975-02-10 (B7f81) MSP

MERCIER

Gilberte (Louis & Marie Bernatchez) n1957-05-02 (B...f63) m1981-08-08 (M...f199) Yves Laflamme (Jacques & M.Rose Laflamme) ML

Gilles (Benoit & Rita Coulombe) n1946-10-15 (B...f139) d1950-03-15 (S...f192) (3ans) ML

Gilles (Louis & Marie Bernatchez) n1953-12-27 (B...f23) ML m1976-07-17 Réjeanne Otis, St-Joseph Sept-Iles

Ginette (Eméric & Edmée Boucher) n1955-05-08 (B6f6v) MSP

Godefroi (Pierre & Zoé Bernatchez) m1876-10-10 (M..f103) Léocadie Poitras (Eugène & Isaurée Dugas) d1918-02-12 (S...f164) (73ans) ML

Guylaine (Joseph & Céline Létourneau) n1965-07-20 (B...f162) ML

Harold (Hilaire & Mariette Boucher) n1966-04-14 (B...f169) ML

Guy-Henrico (Joseph & Céline Létourneau) n1973-04-06 (B...f65) ML

Henriette (ép.Honoré Marin) d1883-04-26 (S9 f202) (73ans) SAM

Hilaire (Clément & Aline Ouellet) n1944-04-13 (B...f79) m1965-10-09 (M...f166) Mariette Boucher (Isidore & M.Louise Bernier) ML

Ghislain-Huques (Conrad & Rita Lizotte)n1948-05-28 (B..f171) d1948-06-08(S..f171)(13jrs)ML

Huques (Gérard & Laurette Castonguay) n1955-01-27 (B3f5v) m1977-06-25 (M2f92v) Manon Mismeault (Raymond & Evelyne Leclerc) MSP

Huguette (Conrad & Rita Lizotte) n1953-08-07 (B9f97) RC m1977-05-21 (M1f92) Patrice Drouin (Clément & Roma Clavet) MSP

MERCIER

Blanche-Irène (Achille & Lumina Fournier) n
1911-06-10 (B...f68) ML m1943-08-07 Cyrille

roy, St-Vincent-de-Paul Mtl

Jacqueline (Clément & Aline Ouellet) n1946-
04-15 (B...f125) ML

Jacques (Maurice & Annette Cloutier) n1946-
03-31 (B...f123) ML m1968-07-06 Norma Synek,
St-Jacques Madawaska

Jacques (Clément & Aline Ouellet) n1952-08-18
(B...f5) m1972-06-17 (M...f53) Claudine Ber-
natchez (Hilaire & Odile Campion) ML

Janice (Viateur & Viviane Lemieux) n1974-04-
09 (B31f330) CC

Jean (Clément & Aline Ouellet) n1966-01-28
(B...f168) ML

Louis-Jean-Baptiste (Thomas & Adèle Cloutier)
n1885-05-06 (B...f215) ML

Jean-Baptiste (Désiré & Elméria Cloutier) n
1917-01-26 (B...f147) ML m1946-04-24 (M3f177)
Aurore Ross (Emile & Azilda Lévesque) T

Jean-Eudes (Benoit & Rita Coulombe) n1960-12-
29 (B2f28v) d1965-05-20 (S2f40) (4ans) MSP

Jean-Guy (Conrad & Rita Lizotte) n1955-09-16
(B11f7v) m1979-09-15 (M2f99v) Suzie Cloutier
(Réginald & Georgette Bernatchez) MSP

Jean-Louis (François & Juliette Ouellet)
n1953-04-17 (B...f14) ML

Ghislain-Jean-Luc (Ghislain & Rose-Anne Mi-
meault) n1974-06-10 (B...f85) ML

Jean-Marie (Maurice & Annette Cloutier) n1947-
03-28 (B...f146) ML m1975-07-19 Réjeanne
Rioux, St-Constant Laprairie

MERCIER

Jean-Paul (Adélarde & Anésie Lemieux)n1933-02-17 (B...f265) ML m1963-08-31 Hénédine Bouchard, St-Majorique

Jeanne-Berthe (Edmond & Anna Bernatchez) n1908-04-02 (B...f19) ML

Jeanne-Angélique (Thomas & Marie Laflamme) n1912-12-31 (B...f96) d... enr1924-12-05 (S...f15) (12ans) ML

Jeanne (Adélarde & Anésie Lemieux) n1931-11-22 (B...f227) ML m1957-11-21 Léonard Rioux, Baie-Comeau 2è m1963-10-12 (M...f143) Laurent Boucher (Josué & Léonie Ouellet) ML

M.Anne-Jeanne-d'Arc (Omer & Raymonde Dion) n1942-07-20 (M21f29v) LM m1963-09-14 Gaven Blanchet, Murdochville

Jeanne-Mance (René & Laurette Lévesque)n1949-05-06 (B24f52) T

Louise-Jeannette (Napoléon & Marguerite Bernatchez) n1929-09-04 (B...f150) ML

Jocelyne (Benoit & Rita Coulombe) n1949-01-15 (B...f178) d1949-01-27 (S...f179) (13jrs) ML

Jocelyne (Frs & Juliette Ouellet) n1954-04-07 (B1f1v) d1972-01-23 (S1f63v) (17ans) MSP

Jocelyne (... & Denise Mercier) n1974-03-23 (B1f74v) MSP

Johanne (André & Hélène Laflamme) n1959-04-13 (B...f90) m1978-05-27 (M...f143) Michel Pinel (Jean-Bte & M.Luce Imbeault) ML

Jean dit Johnny (...) d1929-10-20 (S...f155) (81ans) ML

MERCIER

Jean dit Johnny (Joseph & Céline Létourneau)
n1966-09-26 (B...f175) ML

Joseph (Godefroi & Léocadie Poitras) d1892-
05-13 (S...f56) (10ans) ML

Joseph-Jean-Baptiste-Elias (Romuald & Geor-
gianna Côté) n1939-06-24 (B...f154) m1963-12-
26 (M...f145) Céline Létourneau (Anicet & So-
phie Fournier) ML

Lauraine (Paul-Emile & Georgette Mercier) n
1960-03-10 (B3f24v) MSP m1979-07-27 (M2f172) Jac-
ques Hébert (Damicien & Céline Bernatchez) MS

Vitaline-Léa (Thomas & Adèle Ouellet) n1888-
05-22 (B...f13) d1894-11-03 (S...f80) (6ans) ML

Léonide (Achille & Luminée Fournier) n1931-
09-27 (B...f221) ML m1955-07-16 Irène Bour-
geois, Lac-au-Saumon

Léonie (Edmond & Anna Bernatchez) n1917-03-11
(B...f150) m1944-05-20 (M...f81) Léonard Clou-
tier (Alphonse & Bernadette Ouellet) ML

Lili-Anne (Désiré & Almería Cloutier) d1913-
12-11 (S...f108) (5ans) ML

Marguerite-Lillianne (Achille & Lumina Four-
nier) n1924-02-17 (B...f3) d1924-10-18 (S...
f12) (8ms) ML

Lise (Conrad & Rita Lizotte) n1949-07-18 (B..
f185) ML m1975-09-12 (M3f82v) Jacques Ouellet
(Georges & Yvonne Mercier) MSP

Lise (Roland & Aurore Brousseau) m1976-05-21
(M6f220) Gaston Miville (Jean-Bte & Jeannette
Sergerie) SAM

Lise (André & Hélène Laflamme) n1962-03-05
(B...f121) ML

MERCIER

Lola (Roland & Aurore Brousseau) m1976-02-21
(M3f201) Claude Lévesque (Ls-Philippe & Jean-
nine Pouliot) SAM

Louis (Thomas & Marie Laflamme) n1924-04-22
(B...f4) m1950-08-14 (M...f199) M.Luce Ber-
natchez (Alphonse & M.Louise Lapointe) ML

Louise (Thomas & Adèle Ouellet) n1875-10-23
(B...f95) m1904-09-19 (M...f100) Pierre Clou-
tier (Prudent & Joséphine Bernatchez) ML d
1969-05-25 (S2f52v) (93ans) MSP

Louise-Réjeanne (Désiré & Alméria Cloutier)
n1911-08-25(B..f72)m1939-05-03(M..f150) Wil-
frid Cloutier (Napoléon & Marie Larouche) ML

Carole-Louise (Conrad & Rita Lizotte) n1960-
07-29 (B9f26v) MSP

Marguerite-Louissette (Napoléon & Marguerite
Bernatchez) n1935-07-02 (B...f49) m1960-07-02
(M1f26) Raynald Lever (Jean-Ls & Angélique
Fortin) MSP

Lucette (Omer & Raymonde Dion) n1944-09-04
(B23f46) LM m1964-12-28 Raynald Martin,
Murdochville

Béatrice-Lucille (Désiré & Alméria Cloutier)
n1904-08-11 (B...f99) m1931-04-15 (M...f204)
Amédée Ouellet (Alexis & Ozélia Bernatchez)ML

Désiré-Ludger (Adrien & Lydia Ouellet) n1940-
04-13 (B...f5) ML

Marguerite-Lydia (Edmond & Anna Bernatchez) n
1912-06-24 (B...f85) ML m1946-07-24 Emile
Blanchet, Cathédrale Mtl

Madone (Benoit & Rita Coulombe) n1959-06-20
(B5f21v) MSP

MERCIER

Manon (Fernand & Charlotte Therrien) n1969-07-18 (B...f4) ML

Marcel-Philias-Arthur (Godefroi & Léocadie Poitras) n1886-09-12 (B...f234) d1886-09-04 (S...f234) (3jrs) ML

Marcel (André & Hélène Laflamme) n1968-01-20 (B...f188) ML

Marguerite (ép.Arthur Roy) d1974-11-25 (S36 f93) (68ans) SAM

Marie (vve Johnny Otis) d1956-03-18 (S14 f219v) (81ans) SAM

Marie (Thomas & Adèle Cloutier) d1948-04-01 (S...f166) (71ans) ML

Marie (Thomas & Marie Laflamme) m1927-02-23 (M...f74) Amédée Minville (Achille & Alphon-sine Bernier) ML

Marie (Roger & Gertrude Poitras)n...d1948-07-14 (B942 S24f145) SAM

Marie-Anne (Frs & Juliette Ouellet) n1958-09-02 (B10f19) MSP

Marie-Jeanne-Pauline (Paul-Emile & Georgette Mercier) n1949-06-24 (B24f94) LM m1969-12-27 Gaétan Lemieux, St-Laurent-de-Thompson

Marie-Josephte-Liliane (René & Laurette Lève-sque) n1944-11-17 (B58f147v) m1968-07-22 (M9f89) J.-Paul-Robert Pelletier (Ernest & Blanche Pelletier, Cap-St-Ignace) T

Mario (Gérard & Laurette Castonguay) n1953-05-03 (B...f14) ML m1981-08-15 (M2f106) Noëline Mimeault (Raymond & Evelyne Leclerc) MSP

MERCIER

Mario (André & Hélène Laflamme) n1956-11-21
(B...f58) ML

Marius (Roger & Gertrude Poitras) n1958-12-17
(B...f87) ML

Marlène (Gérard & Laurette Castonguay) n1957-
06-08 (B5f13v) m1976-08-14 (M1f87) Alban Le-
mieux (Hormidas & Isabelle Bernier) MSP

Marthe (Romuald & Georgianne Côté) n1934-08-
18 (B...f28) m1957-11-30 (M...f74) Wilbrod
Auclair (Joseph & Philomène Leclerc) ML

Martine (Roger & Gertrude Poitras) n1957-03-
13 (B...f61) ML m1978-08-25 Alain Bélanger,
St-Rédempteur Lévis

Maurice-Pierre (Edmond & Anna Bernatchez) n
1909-11-08(B..f43)m1945-10-17(M..f113)Annette
Cloutier (Alphonse & Bernadette Ouellet) ML

Mélanie (Thomas & Marie Laflamme) n1906-07-08
(B...f128) ML

Mélanie (... & Carmen Mercier) n1978-04-22
(B3f96) MSP

Michaël (Hugues & Manon Mimeault) n1981-01-13
(B1f105) MSP

Micheline (Germain & Angéline Dugas) n1952-
06-22 (B...f224) m1976-06-19 (M...f120) Pa-
trick Poitras (Irénée & M.Claire Cloutier) ML

Nancy-Micheline (Fernand & Charlotte Thé-
riault) n1967-09-26 (B...f185) ML

Monique (Roger & Gertrude Poitras) n1952-05-
17 (B10f117) LM m1974-08-31 Raynald Duperron,
St-Rédempteur Lévis

MERCIER

Monique (Alphonse & Alice Cloutier) n1959-09-29 (B8f22) MSP

Monique (Frs & Juliette Ouellet) n1962-06-02 (B7f32v) m1980-06-06 (M1f102v) Daniel Ouellet (Antonio & Laurette Leclerc) MSP

Chantal-Nadia (...& Suzanne Mercier) n1974-06-27 (B11f122) MS

Nancy (Jacques & Claudine Bernatchez) n1973-01-14 (B...f62) ML

Désiré-Napoléon (Désiré & Alméria Cloutier) n1900-09-06 (B...f47) m1925-10-21 (M...f36) Marguerite Bernatchez (Elzéar & Adèle Gosse-lin) ML d1976-10-22 (S4f89v) (76ans) MSP

Narcisse (François & Juliette Ouellet) n1965-07-29 (B3f41) MSP

M.Paule-Natacha (Joseph & Céline Létourneau) n1969-01-14 (B...f198) ML

Nathalie (Bona & Marielle Lévesque) n1970-09-11 (B63f144) SAM

Nicole (Paul-Emile & Georgette Mercier) n1950-06-04 (B...f196) ML

Noëlla (Roger & Gertrude Poitras) n1950-12-22 (B...f206) ML m1971-09-24 Patrick Guy, St-Pie-X Rim.

Normand (Frs & Juliette Ouellet) n1961-06-04 (B7f29v) MSP

Odette (Conrad & Rita Lizotte) n1951-12-01 (B...f218) ML d1964-02-01 (S1f37v) (12ans)MSP

Omer (Achille & Illuminée St-Laurent) n1914-07-25 (B...f116) ML m1940-12-31 (M9f16v) Raymond Dion (Nil & Germaine Gasse) LM

MERCIER

Patricia (Paul-E. & Georgette Mercier) n1955-09-03 (B32f148) LM m1972-10-27 (M4f66) Jean-Paul Sohier (Léo & Julienne Paquet, MS) MSP

Patrick (Viateur & Vivianne Lemieux) n1977-11-16 (B...f138) ML

Paul (Louis & Marie Bernatchez) n1960-05-28 (B...f101) ML

Paul-Emile (Achille & Illuminée Fournier) n1926-09-25(B..f64) m1948-12-29(M..f178) Georgette Mercier (Adélaré & Agnèsie Lemieux) ML

M.Paule (Napoléon & Marguerite Bernatchez) n1933-01-01 (B...f262) ML

M.Paule (Romuald & Georgianna Côté) n1944-08-26 (B...f91) SAM m1967-07-15 (M...f182) Réal Pelletier (Charles & Stella d'Anjou) ML

Pierre (ép.Zoé Bernatchez) d1896-05-27 (S...f102) (81ans) ML

Pierre-Paul (Maurice & Annette Cloutier) n1955-05-29 (B8f7) MSP

Rose-Placidie (Godefroi & Léocadie Poitras) n1879-11-07 (B...f147) ML

Raymond (Roger & Gertrude Poitras) n1954-09-25 (B...f30) ML

Raymonde (Omer & Raymonde Mercier) n1946-08-24 (B22f66) LM m1968-06-01 Benoit Gagnon, Murdochville

Raymonde (Roger & Gertrude Poitras) n1964-01-04 (B...f146) ML

Régina (Thomas & Adèle Ouellet) m1904-09-19 (M...f101) Prudent Cloutier (Prudent & Joséphine Bernatchez) d1907-12-09 (S...f13) (29ans) ML

MERCIER

Lucienne-Régina (Achille & Lumina Fournier) n
1921-10-23 (B..f222) m1946-07-15(M..f132)Odi-
lon Ouellet (Georges & Clémentine Lapointe)ML

Reine-Arthémise (Thomas & Adèle Ouellet) n
1878-04-12 (B...f126) ML

Réjean (Paul-Emile & Georgette Mercier)n1952-
05-16 (B9f116v) LM

Réjeanne (Clément & Aline Ouellet) n1947-05-
24 (B...f150) m1967-06-24 (M...f180) Rodrigue
Poirier (Emile & Clarisse Poirier) ML

Rémi (Alphonse & Alice Cloutier) n1961-12-22
(B13f31) MSP

Edmond-René (Désiré & Alvina Cloutier) n1906-
03-30 (B..f125) ML m1940-08-24 (M11f70) Lau-
rette Lévesque (Joseph & Mary McGrath) d1974-
01-06 (S1f182) (67ans) T

René-Jean (René & Laurette Lévesque) n1948-
01-14 (B2f27v) T m1974-06-01 Sylvaine Leger.

Richard (Louis & Marie Bernatchez) n1952-06-
22 (B...f224) ML m1976-08-28 Chantal Côté,
St-Joseph Sept-Iles

Rita (Thomas & Marie Laflamme) n1922-01-07
(B...f225) m1945-07-18 (M...f107) Donat Côté
(Alphonse & Régina Bernatchez) ML

Robert (Alphonse & Alice Cloutier) n1958-05-
24 (B7f16v) m1984-10-27(M4f11) Francine Four-
nier (Guy & Rose-Blandine Daraïche, MSP) GM

Roch (Maurice & Annette Cloutier, MSP) n1948-
03-22 (B...f166) ML m1974-08-03 (M6f155) Ma-
done Laflamme (Oliva & Alice Daraïche) GM

Roger (Adé. & Anésie Lemieux)n1926-05-20 (B..
f49)m1948-02-09(M..f164)Gertrude Poitras(J. &
Delp. Lapointe)d1977-05-20(S..f130)(51ans) ML

MERCIER

Roland (ép. Aurore Brousseau) d1974-08-09
(S25f70) (46ans) SAM

Roland (Clément & Aline Ouellet) n1949-07-05
(B..f185) ML m1969-04-19 (M2f151) Michelle
Fournier (Israël & Jeannette Pelchat) SM

Thomas-Romuald (Thomas & Marie Laflamme) n
1911-02-06 (B..f63) m1933-09-19 (M..f12) Geor-
gianna Côté (Alphonse & Régina Bernatchez) ML

Rose-de-Lima (Thomas & Adèle Ouellet) n1876-
12-08 (B..f107) ML

Scholastique-Rose-Anna (Thomas & Adèle Ouel-
let) n1887-02-10 (B..f2) d1888-07-17 (S..f16)
(17ms) ML

Simon (Roch & Madone Laflamme) n1982-12-02
(B1f114) MSP

Sonia (Roland & Aurore Brousseau) n1966-10-25
(B27f282) (4ans) SAM

Steeve (Roland & Rachel Fournier) n1971-03-26
(B..f33) ML

Suzanne (Paul-Emile & Georgette Mercier) n
1957-05-19 (B3f13v) MSP

Sylvain (André & Hélène Laflamme) n1963-05-10
(B..f135) ML

Sylvie (.. & Jacqueline Mercier) n1980-05-12
(B..f176) ML

Thomas (Pierre & Zoé Bernatchez) m1874-01-26
(M..f77) Adèle Ouellet (Louis & Marguerite
Vallée) d1937-02-25 (S..f93) (90ans) ML

Pierre-Thomas-Désiré (Godefroi & Léocadie
Poitras) n1877-10-08 (B..f118) m1900-06-26
(M..f45) Marie Laflamme (François & Philo-
mène Lemieux) d1964-10-19 (S..f155) (87ans) ML

MERCIER

Thomas-Albert-Apolinaire-Joachim (Thomas & Adèle Ouellet) n1889-08-18 (B..f28) d1895-02-12 (S..f85) (5ans) ML

Valère (Benoit & Rita Coulombe) n1953-10-15 (B16f99) RC d1956-09-23 (S3f11) (2ans) MSP

Véronique-Valérie (Camille & Anna d'Anjou) n1982-04-27 (B4f111v) MSP

Viateur (Clément & Aline Ouellet) n1954-01-23 (B..f24) m1976-07-30 (M..f123) Vivianne Lemieux (Henri-Georges & Joséphine Côté) ML

Violette (Gérard & Laurette Castonguay)n1963-02-15 (B4f35v) m1981-09-25 (M4f108) André Daraiche (Albert & Estelle Laflamme) MSP

Adèle-Wilhelmine (Thomas & Adèle Ouellet) n1874-06-27 (B..f81) ML

Yann (Jean-Guy & Suzie Cloutier) n1981-07-28 (B3f108v) MSP

Thérèse-Imelda-Yolande (René & Laurette Lèvesque) n1942-05-21 (B20f98v) m1967-06-26 (M4f71) Jean-André-Gérard Pourboix (Pierre & Marie Bergeropp) T

Yvon (Achille & Illuminée Fournier) n1917-07-25 (B..f156) ML m1954-08-14 Daize Thériault, N.-D.-de-Lourdes Timmins Ontario

Yvon (André & Hélène Laflamme) n1960-12-24 (B..f109) ML

Yvonne-Angéline (Désiré & Elméria Cloutier) n1902-07-20 (B..f72) m1925-10-21(M..f35) Georges Ouellet (Alexis & Ezila Bernatchez) ML d1975-08-16 (S4f81v) (73ans) MSP

Zofle (Adélard & Anésie Lemieux) n1928-10-29 (B..f127) m1951095-17 (M..f209) Alphonse Gagnon (Désiré & Esther Miville) ML

METHOT

Carl-Francis-Edmond-Robert (Fernand & Gertrude Rousseau) n1981-05-07 (B5f187) MS

METIVIER

M.Aimée (Napoléon & Marie English) n1891-03-17 (B4f73) SM

René-Henri (René & Jeanne Cormier, Hâvre St-Pierre) m1974-08-31 (M29f346) Isabelle-Patricia Côté (Gérard & Hortance Verreault) CC

Johnny (Napoléon & Marie English) n1888-12-15 (B16f65) SM

Malvina (Cyrille & Pétronille Métivier) m 1877-11-05 (M2f19) Fortunat Fournier. (Joseph & Louise Couture) SM

Malvina (Ferdinand & Délima Ross) d1916-08-21 (S16f167) (2jrs) CC

Napoléon (Cyrille & Pétronille Métivier) m 1888-01-10 (M1f62) Marie English (Martin & Marguerite Walter) SM

Pierre-Emile (François & Thérèse Gagné) n1865-05-21 (B23f5v) CC

Stanislas (François & Thérèse Gagné) n1862-08-20 (B64f42) SAM

Vitaline (François & Thérèse Gagné) n1859-10-09 (B52f94) SAM

MEUNIER

Bertrand-Bernard (Etienne & Monique Sergerie) n1957-02-21 (B23f54) CC

Claude-Francis (Etienne & Monique Sergerie) n 1963-01-27 (B12f223v) CC

MEUNIER

MICHAUD

MEUNIER

Clement (Etienne & Monique Sergerie) n1955-10-10 (B127f2) CC

Etienne (Joseph & Adélie Brisson, SPA) m1952-05-26 (M6f109) Monique Sergerie (Octave & Antoinette Therrien) CC

Gilles (Etienne & Monique Sergerie) n1960-08-03 (B69f152v) CC

Jacques (Etienne & Monique Sergerie) n1964-11-01 (B75f273) CC

Lise-Sonia (Etienne & Monique Sergerie) n1959-01-09 (B4f112v) CC

MICHAUD

Adélaïde (Octave & Marguerite Dugas) n1889-02-18 (B10f31v) m1906-09-03 (M13f238v) Jean Therrien (Jean-Bte & Victoria Labrie) d1908-07-13 (S19f297) (19ans) SAM

Adélaïde (Ernest & Sara Pelletier) n1907-03-14 (B27f253v) m1928-01-04 (M1f1v) Octave Langlois (Octave & Amanda Fournier) SAM

Adélard (Etienne & Rosanna St-Laurent) n1904-07-26 (B41f130v) d1984-05-07 (S14f243) (79ans) CC

Adèle (Alfred & Céline Chrétien) n1873-07-15 (B53f5v) d1880-07-20 (S27f145) (7ans) CC

Adeline (Joseph & Virginie Tanguay) n1873-02-14 (B20f81v) SAM m1921-04-28 Joseph Truchon, St-Luc-de-Matane

Adrien (Ernest & Sara Pelletier) n1909-03-30 (B31f320) m1931-07-01 (M2f104) M. Aimée Paquet (Arthur & Marie Deschênes) d1974-02-09 (S6f7) (64ans) SAM

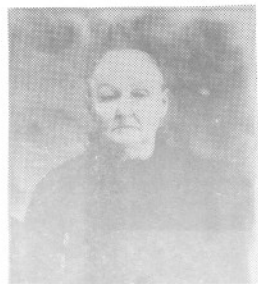

Michaud Vitaline
 ép.Ferdinand Lepage
 d1925-10-29 A76
 SAM



Mimeault Adjutor
 ép.Olivine Tremblay
 d1964-05-19 A40
 SAM



Michaud Zoé
 ép.Théodore Trépanier
 d1952-06-24 A89
 St-Ulric Mat.



Mimeault Alfred
 ép.Alma Vallée
 d1959-08-12 A79
 SAM

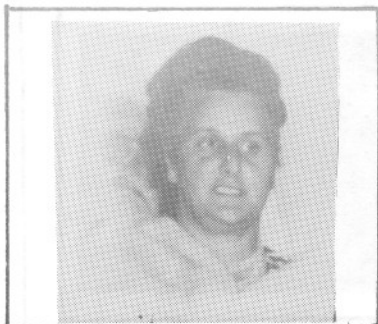

Michaud Yvonne
 ép.Edmond St-Laurent
 d1974-09-13 A48
 LMs



Ouellet Emile
 ép.Blanche Breton
 d1957-10-03 A72
 T



Michaud Eugénie
ép. Alexandre Gagnon
d1970-11-30 A66
SM



Michaud Jean-Louis
ép. Eva Langlais
d1954-01-13 A54
SAM



Michaud Eustache
ép. Estelle Landry
ép. 2è n. Luce Bouchard
d1901-02-14 A85 CC



Michaud Jeanne-d'Arc
ép. Albert Roy
d1966-12-05 A48
CC



Michaud Georges
ép. Yvonne Gagné
d1973-01-17 A65
SAM



Michaud Moïse
ép. Geraldine Chrétien
d1974-04-08 A73
CC

MICHAUD

Adrienne (Ernest & Sara Pelletier) n1911-02-13 (B15f4v) m1932-11-16(M9f145) Hormidas Pelletier (André & Rébecca Ouellet) SAM

Aglæ (Jean-Louis & Eva Langlois) n1937-06-13 (B54f267v) m1969-04-07 (M1f489) Normand Côté (Laurent & Lyda Bastille, Riv-du-Loup) SAM

Aimé-J.-Emmanuel (Eustache & Estelle Landry) n1939-04-15 (B6f34) SOA m1965-08-07(M12f291v) Michelle Gagné (Léonidas & Eva Ouellet) CC

Jacques-Alain (Léon & Yvonne Pelletier)n1953-01-29 (B18f38) SAM

Albert (Joseph & Anna Pelletier) n1875-07-23 (B..f95) ML

M.Anne-Albertine (Octave & Marguerite Dugas) n1886-11-25 (B81f313) SAM

Albertine (Urbain & Odile Lamarre) n1892-05-30 (B23f158v) d1892-06-10 (S9f159) (12jrs) CC

Alexandre (Yvon & Amanda Therrien) n1936-02-10 (B6f3v) d1937-03-26 (S6f46) (2ms) T

Alfred (ép.Céline Chrétien) d1904-01-18 (S5f119v) (60ans) CC

Alfred (Joseph & Virginie Tanguay) n1862-09-27 (B43f54) m1904-11-08 (M33f178v) M.Anne Paquet (Joseph & Geneviève Gagnon) d1940-08-31 (S32f99) (78ans) SAM

Ludger-Alfred (Luc & Malvina Deroy) n1905-06-18 (B28f149v) d1906-05-29 (S16f168v) (11ms)CC

Alfred (Alfred & M.Anne Paquet) n1909-06-09 (B59f326v) d1914-01-10 (S1f98v) (4ans) SAM

Alma (Urbain & Odile Lamarre) n1893-10-03 (B52f181) d1902-05-01 (S10f84) (8ans) CC

MICHAUD

Alvina (Ernest & Sara Pelletier) n1897-10-17
(B86f272) d1908-02-15 (S4f283) (10ans) SAM

Amanda (Octave & Marguerite Dugas) n1894-01-
20 (B6f158v) SAM

André-Albert (J.-Ernest & Olivine Servant) n
1919-07-24 (B40f257) SAM

M.Andrée (Léonard & Blanche Isabelle) n1945-
03-24 (B25f109) m1964-12-28 (M25f276v) Cler-
mont Pouliot (Emile & Alvine Gendron, LC) CC

Angèle-Michou (vve Batiste Langlois) d1877-
01-29 (S1f15) (76ans) SM

Angélique (Joseph & Virginie Tanguay) n1867-
07-05 (B48f132) d1868-10-28 (S22f7v)(16ms)SAM

Eugénie-Anita (Léon & Clara Dugas) n1936-05-
20 (B3f6) SOA m1962-06-30 Gilles Brisebois,
St-Eusèbe-de-Verceuil Mtl

M.Anne dite Anna (Louis & Henriette Picard) m
1891-06-16 (M5f102) Joseph Brisebois (Louis &
Esther Vion) d1897-05-29 (S12f257v)(32ans)SAM

Annette-Imelda (Luc & Malvina Deroy) n1908-
06-07 (B32f8v) d1929-04-10 (S20f229)(21ans)CC

Annette (Emilien & Eugénie Fournier) n1950-
10-01 (B101f43v) m1972-06-22 (M9f199) René
Ross (Lionel & Simone Proulx) CC

Annette (Roland & Cécile Isabel) n1955-07-17
(B88f227v) m1983-10-08 (M14f354) Jean-Pierre
Caron (Roméo & Hélène Schnobr (Guyon) CC

Annibal (Théophile & Catherine Côté, Fall-
River) m1890-12-01 (M10f90v) Corinne Roy
(Louis & Ursule Lepage) SAM

MICHAUD

Anonyme (Adrien & M.Aimée Paquet)n..d1939-07-31 (B78 S27f48v) SAM

Anonyme (Adrien & M.Aimée Paquet)d..enr1944-10-06 (S30f265v) SAM

Anonyme (Elzéar & Aurélie Davis)n..d1900-09-10 (B15 S4f101) SM

Anonyme (Ernest & Sara Pelletier) d1900-03-24 (S8f57) SAM

Anonyme (Joseph & Olivine Servant)d..enr1920-03-01 (S5f272v) SAM

Anonyme (Léon & Clara Dugas)n..d1932-12-10 (B105 S19f62) CC

Anonyme (Maurice & Lucienne St-Pierre) n...d1954-09-07 (B123 S30f200v) CC

Anonyme (Octave & Marguerite Dugas)n..d1899-01-01 (S1f29v) SAM

Anonyme (Yvon & Armande Therrien)n..d1941-01-16 (S2 f77) SCL

Antoinette (Alfred & Céline Chrétien) n1879-09-27 (B88f128v) CC

Antoinette (Etienne & Antoinette Fournier) n 1912-12-23 (B65f86v) m1935-01-03 (M2f105) Antonio Pelletier (Eustache & Rosalie Marin) CC

Adèle-Antoinette (Joseph & Philomène Deschênes) n1907-08-17 (B96f271v) d1914-10-11 (S35 f119) (7ans) SAM

Antoni (Edouard & Renée-Jeanne Fournier) n 1942-04-29 (B37f199v) CC

Appoline (Ernest & Sara Pelletier) n1901-03-20 (B19f79v) m1921-05-03 (M6f13v) François-Xavier Paquet (Benoît & Hermine Pelletier)SAM

MICHAUD

Armour (Aurèle & Marthe Chrétien) n1948-09-26 (B34f144) SOA m1971-05-15 Diane Poirier,



Arthur-Ernest (Adrien & M.Aimée Paquet)n1938-09-27 (B88f12) m1966-09-03 (M19f262) Ghislaine Synnett (Tancrede & M.Ange Bois) SAM

Auguste (Luc & Malvina Deroy) n1914-09-01(B46f122v) m1938-08-31 (M20f189) Blanche-Cécile Dionne (Philippe & Rose-Anna Côté) CC

Eugène-Aurèle (Eugène & Alice St-Louis)n1921-01-15 (B52f32) CC m1945-12-29 (M10f112v) Marthe Chrétien (Wilfrid & Angélique Dumont) SOA

Rose-Azilda (Etienne & Rose-Anna St-Laurent) n1896-04-24 (B18f34) m1920-04-27 (M2f7) Adé-
lard Bond (Achille & Adèle Coulombe, St-Jérôme Matane) CC

Béatrice (Wilfrid & Léonie Dionne) n1931-07-10 (B78f35v) m1947-10-11 (M23f193v) Maurille Bernatchez (Joachim & Alberta Ducasse, SOA)CC

Bernard (Roger & Thérèse Henley) n1949-09-02 (B93f3) CC

Berthe-Irène (Wilfrid & Lèda Lévesque) n1923-07-28 (B56f92) m1945-09-17 (M20f6v) Victorien Gagné (Alphonse & Albertine Carreau) SAM

Bertrand (Léon & Clara Dupuis) n1946-04-31(B5f114v) SOA m1973-07-14 Hélène St-Laurent, St-René-Goupil Mtl

Blanche-Alma (Urbain & Odile Lamarre) n1891-05-20 (B30f143) d1891-05-30 (S8f144)(10jrs)CC

Blanche-Desneiges (Elzéar & Aurélie Davis) n1905-05-04 (B4f123v) GM m1938-12-10 Anatole Lauzon, St-Jean-Bte Maisonneuve Mtl

MICHAUD

Blanche (Alfred & M. Anne-Paquet) n1911-09-27
(B113f29) d1913-01-23 (S6f65v) (15ms) SAM

Blanche-Yvonne (Eugène & Alice St-Louis) n
1916-06-23 (B40f162) CC m1937-12-30 (M7f20)
Romuald Gendron (Napoléon & Flore Thibault) SOA

M. Anne-Blandine (Urbain & Odile Lamarre) n
1901-12-16 (B80f76) m1926-04-07 (M4f143v) Jo-
seph Parent (Adolphe & Illuminée Vallée) d
1978-05-03 (S9f70) (76ans) CC

Carl (Réjean & Aline Duguay) n1971-04-30 (B19
f136) CC

Carmen-Patricia (Luc & Appoline Deroy) n1930-
02-02 (B12f2v) m1952-05-10 (M3f106v) Léandre
Fournier (Olivier & Amanda Paquet) 2è m1962-
05-12 (M5f200) Viateur Paquet (Léo & Berthe
Dugas, SAM) CC

M. Ange-Carole (Roger & Thérèse Henley) n1947-
07-26 (B132f103v) CC

Carole (Moïse & Géraldine Chrétien) n1952-01-
31 (B5f180) SOA m1974-07-20 (M21f339) Félicien
Pelletier (Pierre-Paul & Marthe Darafoche) CC

Chantale (Gérard & Mignonne Moreault) n1964-
07-06 (B7f246) LC

Claire-Eva (Wilfrid & Emélie Dionne) n1934-
11-10 (B90f102) m1955-07-28 (M16f229) Samuel
Gagnon (Robert & Marguerite Vallée) CC

Clara (Alfred & Céline Chrétien) n1871-05-07
(B25f49v) SAM

Claude (Odilon & Juliette Isabel) n1831-11-17
(B106f42) CC m1955-08-10 Victoire St-Pierre, GR

François-Claude (Yvon & Armande Therrien) n
1941-01-16 (B2f11v) m1964-11-14 Micheline
Violette, Chandler

MICHAUD

Claude-Alain (Gilles & Gisèle St-Laurent) n
1957-09-19 (B151f10) SAM

Claudine (Roch & M.Jeanne Fournier) n1946-08-
10 (B89f156) m1965-08-28(M15f294) Gaston Pel-
letier (Emile & Antoinette Pelletier, SAM) CC

Clément (Léonard & M.Blanche Isabel) n1948-
09-14 (B115f221v) CC

Clémentine (Esdras & Elisabeth Pelletier) d
1901-01-26 (S3f77v) (8ans) SAM

Colette (Odilon & Juliette Isabel) n1937-04-
06 (B32f154v) CC

Cyrille (Zénon & Yvonne Dugas) n1926-05-27
(B48f147) CC m1951-12-27 Eugénie Roy, Nicolet

Dan (Arthur & Ghislaine Synnett) n1972-09-15
(B85f352) SAM

M.Ange-Danie (Arthur & Ghislaine Synnett) n
1968-06-16 (B53f424) SAM

Daniel (Jean & Adèle Turcotte, Rim.) m1954-08-
28 (M17f194v) Thérèse-Gaétane Dumont (Benoit
& Hermine Paquet) CC

Daniel (Aurèle & Marthe Chrétien) n1956-02-05
(B8f24v) SOA m1978-07-07 (M7f78) Micheline
Ouellet (Chs-Auguste & Lily Lemieux) CC

Daniel (Jean-Claude & Victoire St-Pierre) n
1959-03-19 (B40f118) m1985-08-24(M18f172) An-
drée St-Laurent (Yvon & Marielle Trillion) CC

David-Patrick (Daniel & Micheline Ouellet) n
1981-08-31 (B39f267) CC

Denis (Cyrille & Eugénie Roy) n1962-09-13(B85
f214) m1986-07-18 Armande Côté, CC

MICHAUD

Mariette-Denise (Léon & Yvonne Pelletier) n
1948-07-11 (B94f144v) SAM 1973-09-15 Jean-Guy
Boisvert, Ste-Amélie Hauterive

Déodasie (Joseph & Marianne Pelletier) d1873-
05-13 (S..f68) (18ms) ML

Diana (J. & Virginie Tanguay)m1891-10-27 (M10
f110v)Alfred Dugas (And. & Mérance Gagnon)SAM

Diane (Daniel & Thérèse Ouellet) n1957-12-18
(B157f84) CC m1980-07-05 Clément-Réal Four-
nier, St-Germain Rimouski

Dominique (Roger & Jeanne-d'Arc Pelletier) n
1955-02-10 (B22f210v) CC m1985-09-07 Eliane
St-Laurent, SAM

Donald-Etienne (Adrien & M.Aimée Paquet)n19-
46-02-13(B18f30)d1969-10-12(S38f57)(23ans)SAM

Donat (Ernest & Olivine Servant) n1924-02-23
(B8f111) SAM m1947-12-13 Yvette Marceau, Mtl

Noëlla-Dorothee (Jean-Ls & Eva Langlois) n
192912-22 (B95f58) m1949-05-03 (M2f177) Eugè-
ne L'Italien (Edmond & Eugénie Leclerc) SAM

Edmond (Octave & Marguerite Dugas) n1892-01-
24 (B9f115) d1896-01-26 (S3f219) (4ans) SAM

Edouard (Esdras & Nancy Pelletier) n1902-12-
12 (B97f121) d1973-03-02 (S8f392) (70ans) SAM

Adélarde-Edouard (Luc & Appoline Deroy) n1925-
03-05 (B21f119v) m1955-12-29 (M31f9v) Renée-
Jeanne Fournier (Olivier & Amanda Paquet) CC

Edouardine (Moïse & Géraldine Chrétien)n1939-
09-25 (B31f40v) m1958-06-07 (M1f47) Emmanuel
Pelletier (Uldéric & Amanda Bouchard) SOA 2è
m1985-07-20(M13f167) Louis-Marie Fortin (Hen-
ri & Eugénie Boucher, Sept-Iles) CC

MICHAUD

Elie (Esdras & Elisabeth Pelletier) n1894-04-11 (B26f166v) m1916-11-27 (M18f194) Antoinette

Dugas (Philippa & Victoria Couillard) SAM Ze m.
Corinne Gagné d1973-05-07 (S3f85) (79ans) LC

Elisabeth (ép. Raphaël Tanguay) d1915-08-20 (S30f150) (75ans) SAM

Elzéar (Urbain & Odile Lamarre) n1903-06-28 (B42f106v) d1903-07-03 (S15f107) (6jrs) CC

Eméline (Emilien & Eugénie Fournier) n1945-08-27 (B102f3v) SAM m1970-10-22 (M33f110) Gilles Roy (Arsène & Estelle Ducasse) CC

Emile (Ernest & Sara Pelletier) n1905-10-21 (B118f212) SAM m1928-08-28 Iréna-Alberta Bacon, Shelter-Bay

Emilie (Ernest & Sara Pelletier) n1895-01-28 (B6f188v) SAM

Emilien (Luc & Appoline Deroy) n1917-08-06 (B54f187v) m1943-08-30 (M18f68v) Eugénie Fournier (Patrice & Anna Pelletier) CC

Ernest (Joseph & Virginie Tanguay) n1871-02-25 (B11f47) m1895-04-10 (M11f142v) Sara Pelletier (Isidore & Rosalie Cloutier) d1951-01-12 (S3f252) (79ans) SAM

Ernest (Moïse & Géraldine Chrétien) n1945-11-16 (B108f130v) CC m1973-08-25 Céline Shoienks, St-Julien Eymard

Ernestine (Ernest & Sara Pelletier) n1894-01-15 (B5f158) d1894-01-22 (S8f160v) (7jrs) SAM

Esdras (Ls & Henriette Picard) m1891-11-24 (M11f112) Elisabeth Pelletier (vve Jean St-Pierre) d1942-11-14 (s40f187) (88ans) SAM

MICHAUD

Blanche-Esther (Alfred & M. Anne Paquet) n1906-04-13 (B38f226v) SAM m1937-07-17 Rémi Gagné, St-Georges-de-Dorchester

Esther (Léandre & Estelle St-Pierre) n1949-12-28 (B140f16v) CC m1976-01-23 Richard Dunn, N.-D.-du-Bois-Franc

Etienne (Joseph & Mathilde Jacques) m1895-01-15 (M7f201v) Rose-Anna St-Laurent (Jérôme & Agnès St-Pierre) SAM 2è m1910-08-29 (M7f47) Antoinette Fournier (vve Joseph Lemieux) d 1952-08-02 (S12f115v) (80ans) CC

Etienne (Roland & Cécile Isabelle) n1953-08-09 (B75f149v) CC m1976-09-18 Ginette Charest, St-Ambroise-de-Loreteville

Eugène (Urbain & Odile Lamarre) n1895-02-25 (B17f20) m1915-07-20 (M9f142v) Aline St-Louis (J. & Marie Desrosiers) CC 2è m1965-09-04 Jeanne Côté, SOA d1980-11-28 (S17f220) (85ans) CC

Eugénie (Joseph & Virginie Tanguay) m1905-06-21 (M10f201v) Emile St-Laurent (Georges & Fébronie Morin) SAM

Eugénie-Yvonne (Octave & Marguerite Dugas) n 1900-01-09 (B2f53) SAM

Eugénie (Ernest & Sara Pelletier) n1904-06-09 (B65f164) m1927-07-11 (M8f99) Alexandre Gagnon (Joseph & Louise-Anna Bernier) d1970-11-30 (S9f160v) (66ans) SM

Eustache (Urbain & Odile Lamarre) n1904-10-15 (B53f135v) m1925-02-23 (M2f119) Estelle Landry (Félix & Elisa St-Louis) 2è m1966-12-26 (M30f326) Luce Bouchard (vve Nazaire Bernier) CC

Eustache-Raynald (Eustache & Estelle Landry) n1928-02-18 (B18f193v) d1929-04-09 (S19f228v) (13ms) CC

MICHAUD

Eva-Mai (Jean-Louis & Eva-Langlois) n1932-05-02 (B29f129) Religieuse St-Rosaire 1955 SAM

Eveline (Zénon & Yvonne Dugas) n1924-10-04 (B60f109v) CC m1944-07-19 (M5f94v) Roland Lemieux (Joséphat & Maria Girard) SOA d1966-04-14 (S9f307) (41ans) CC

Fébronie (Louis & Henriette Picard) m1870-08-15 (M7:38) Chrystophe Servant (Jean & Rose Vion) d.1917-11-09 (S28f213v) (65ans) SAM

Eugène-Félicien (Eustache & Estelle Landry) n 1930-11-13(B103f18v);m1949-12-29(M35f17)Elisabeth St-Pierre (Philippe & Laura Gendron) CC

Elisabeth-Félicité(Eustache & Estelle Landry) n1927-01-12 (B2f163v) m1950-09-05 (M14f40v) Hilaire Landry (Guillaume & Anne-M. Soucy) CC

Fernand (Wilfrid & Léonie Dionne) n1937-10-23 (B74f167) CC

Franceline (Roger & Jeanne-d'Arc Pelletier) n 1958-06-18 (B16f48) SOA

Francis-Eric (Jean & Nicole Brassard) n1978-09-04 (B34f99) CC

François-Régis (Urbain & Odile Lamarre)n1907-06-16 (B36f188) d1907-06-19 (S34f188)(4jrs)CC

François-Xavier (Joseph & Anna Pelletier) n 1870-11-03 (B..f35) ML

Gabrielle (Joseph & Olivine Servant) n1918-05-26 (B50f229) SAM

Gaston (Léo & Yvonne Pelletier) n1950-04-01 (B46f213v) SAM

Alfred-Gaudiose (Wilfrid & Léonie Dionne) n 1924-04-07 (B19f97v) d1925-04-16 (S7f121v) (1an) CC

GENEALOGIE DES MICHAUD 1ère lignée

1864 m1824 Pontenay-le-Comte Fr. Marie Train

1867-10-02 m1828 Château-Richer Marie Asselin

1870-02-20 m1828 Orléans Catherine Dionne

GENEALOGIE DES MICHAUD 2è lignée

9è= Ernest m1894-04-10 Ste-Anne-des-Monts Sarah Pelletier

10è= Adrien, Adrienne, Adélaïde, Ernest, Alvina, Apoline, Emile, Emélie,
Ernestine, Eugénie, Geneviève, Jean-Louis, Joseph, Marie, Robertine.

=====

GENEALOGIE DES MICHAUD 3è lignée

10è= Jean-Louis m1922-09-22 Ste-Anne-des-Monts Blanche-Eva Langlois

11è= Nathalie, Matheldée, Dorothée, Eva-May, Laure-Aimée, Aglaé, Michel.

Recherchistes: Aimé Samson, R.S.R. & Bérard Michaud

GENEALOGIE DES MICHAUD 1ère lignée

1è=	████████ Antoine	m1624	Fontenay-le-Conte Fr.	Marie Train
2è=	████████ Pierre	m1667-10-02	Château-Richer	Marie Asselin
3è=	████████ François	m1702-05-30	Ste-F. Ile d'Orléans	Catherine Dionne
4è=	████████ Joseph	m1739-04-17	Kamouraska	Marguerite Deslauriers-Cordeau
5è=	Antoine	m1779-08-16	Trois-Pistoles	Angélique Leblond
6è=	████████ Jean-Bte	m1812-01-20	Trois-Pistoles	Josephte Morency
7è=	████████ Jean-Bte	m1838-11-13	Trois-Pistoles	Hermine Bernier
8è=	████████ Joseph	m1861-11-26	Ste-Anne-des-Monts	Virginie Tanguay
9è=	████████ Ernest	m1894-04-10	Ste-Anne-des-Monts	Sarah Pelletier
10è=	████████ Adrien	m1931-07-01	Ste-Anne-des-Monts	M.Aimée Paquet
11è=	████████ Arthur	m1966-09-03	Ste-Anne-des-Monts	Ghislaine Synnett
12è=	████████ Rémi	m1976-02-04	Ste-Anne-des-Monts	

=====

Les chansons de GILBERT MARIN l'Echourie

- Le bouquet. Coll. Barbeau, no.2038
L'amant fidèle. no.2039
Le passage du bois. no.2040
La bergère infidèle et son berger no.2041
Le débauché refusé. no.2042
Nous voilà tous mis à table. no.2044
L'hirondelle messagère des amours. no.2045
La fille au cresson. no.2048

(Tiré des archives du Musée Nat. du Canada)

GENEALOGIE DES MICHAUD 4^e lignée

4 ^e =	Joseph	m1739-04-07	Kamouraska	Marguerite Deslauriers- (Cordeau)
5 ^e =	Jean-Frs	m1779-08-23	Kamouraska	Pélagie Moreau
6 ^e =	François	m1810-01-08	Kamouraska	Brigitte Fournier
7 ^e =	Etienne	m1857-01-12	St-Octave-de-Mat.	Mathilde Jacques
8 ^e =	Etienne	1- m1895-07-15 2- m1910-08-29	Ste-Anne-des-Monts Cap-Chat	Rose-Anna St-Laurent Antoinette Fournier
9 ^e =	Motse	m1927-08-17	Cap-Chat	Géraldine Chrétien
10 ^e =	Roland	m1946-08-21	Cap-Chat	Cécile Isabelle
11 ^e =	Etienne	m1976-09-18	Loretteville	Ginette Charest
12 ^e =	David	n1978-12-10	Val-Bélair	

MICHAUD

Gemma (Wilfrid & Léonie Dionne) n1929-03-23
(B29f227v) CC m1955-10-05 Raymond Synnett,
St-Jérôme Matane

Emma-Geneviève (Ernest & Sara Pelletier) n
1902-09-15 (B69f112) SAM m1927-07-05 (M..f88)
Emile-Yvon Therrien (Alfred & Amanda Dugas)ML

Geneviève (Lionel & Lucette Létourneau)n1978-
01-09 (B5f64) CC

Clara-Geneviève (Claude & Gladys Davis)n1981-
04-17 (B30f261) CC

Georges (Esdras & Elisabeth Pelletier) n1907-
03-02 (B25f253) SAM m1942-05-02 Yvonne Gagné,
Notre-Dame-de-Québec

Georges-Henri (Joseph & Olivine Servant) n
1923-01-26 (B8f68v) SAM

Roland-Gérald (Gérard & Mignonne Moreau) n
1958-01-15 (B3f147) m1979-09-09 (M2f138) Car-
mella Langlais (Roland & Gabrielle Lavoie) LC

Géraldine (Urbain & Odile Lamarre) n1909-11-
20 (B66f34v) d1909-11-22 (S27f35) (3jrs) CC

Géraldine (Joseph & Philomène Deschênes) n
1917-01-24 (B4f197v) m1943-07-17 (M6f208)
Hormidas Mimeault (Alfred & Alma Vallée) SAM

Elie-Gérard (Elie & Antoinette Dugas) n1918-
07-08 (B57f232) SAM m1952-04-23 Mignonne Mo-
reau, Despinassy Abitibi

Gérard-Raymond (Roland & Cécile Isabel)n1952-
07-16 (B87f113v) CC

Aurèle-Germain (Aurèle & Marthe Chrétien) n
1951-05-19 (B18f169v) SOA m1978-09-02 Sylvie
Groleau, Laprairie

MICHAUD

Germaine (Etienne & Antoinette Fournier) n
1915-03-02 (B11f131) d1915-08-25 (S22f145)



Germaine-Amandine (Joseph & Philomène Des-
chênes) n1920-04-15 (B29f278) m1939-12-28
(M25f66v) Roch St-Laurent (Gustave & Emilie
Deschênes) SAM

Marguerite-Gertrude (Joseph & Philomène Des-
chênes) n1913-07-29 (B95f83v) d1914-11-05
(S42f122v) (15ms) SAM

Gertrude (Moïse & Géraldine Chrétien) n1941-
02-22 (B16f4v) m1965-08-21 (M14f293) Jacques
Deschênes (Ls-de-Gonzague & Elise Normand) CC

Ghislaine (Zénon & Yvonne Dugas) n1931-02-14
(B14f25) CC

Gilda (Emilien & Eugénie Fournier) n1947-03-
22 (B57f85) SAM m1969-09-06 (M17f40) Théodule
Lévesque (Valmont & Gabrielle Lévesque) CC

Gilles (Wilfrid & Lèda Lévesque) m1955-09-19
(M17f192v) Gisèle St-Laurent (Adélard & Yvon-
ne Lafontaine) SAM

Gino (Maurice & Lucienne St-Pierre) n1957-09-
29 (B128f79) CC

Gisèle (Odilon & Juliette Isabelle) n1929-03-
26 (B30f227v) d1930-04-18 (S13f7) (13ms) CC

Gisèle (Odilon & Juliette Isabelle) n1935-09-
21 (B80f124) m1958-09-13 (M17f103) Victorien
Bernier (Ferdinand & Yvonne Bernatchez) CC

Gisèle (Léonard & Blanche Isabelle) n1946-11-
11 (B126f167v) CC m1967-12-02 Gaston Lessard,
Gagnonville

MICHAUD

M.Lise-Guyllaine (Cyrille & Eugénie Roy)n1956-07-08 (B81f27v) CC

Hélène (ép.Pascal Sirois) d1882-03-10 (S4 f174v) (85ans) SAM

Hélène (Léandre & Estelle St-Pierre)n1947-03-08 (B46f83) CC m1965-07-24 Clément d'Anjou, N.-D.-de-Ville-d'Anjou

Hélène (Roland & Cécile Isabelle)n1949-11-11 (B121f12) m1974-07-26 (M23f340) Jean-Eudes St-Pierre (Omer & Véronique Sergerie) CC

Berthe-Hélène (Gilles & Gisèle St-Laurent) n 1959-09-19 (B122f97v) SAM

Henri (Alfred & M.Anne Paquet) n1914-11-17 (B13f123v) SAM m1964-01-18 Rachel Langlois, St-Jacques Mtl

Henri (Elie & Antoinette Dugas) n1917-02-05 (B5f197v) d..enr1917-05-25 (S6f201v) (3ms)SAM

Henri (Charles-H. & Régina Desrosiers, Ste-Rose-du-Dégelis) m1971-07-03 (M12f209) Lise Deroy (Achille & Blanche Marin) SAM

Marielle-Huquette (Odilon & Juliette Isabel) n1933-03-05(B14f66v) m1953-06-20(M10f144v)Roland Vallée (Frs-Xavier & Azilda Sergerie) CC

Ida (Luc & Malvina Deroy) d1907-06-14 (S32 f187v) (2ms) CC

Irénée (Napoléon & Jeanne Pelletier) n1926-01-27 (B9f187) SAM m1958-04-19 Lorraine Vignault, St-Joseph Sept-Iles

Isabelle (Adrien & M.Aimée Paquet) n1937-03-09 (B21f258v) m1961-06-24 (M7f177) René-Léo Côté (Emery & Germaine Plouffe, St-Michel)SAM

MICHAUD

Isabelle (Odilon & Juliette Isabel) n1944-08-30 (B22f96) SOA

Isabelle (Normand & Mariette St-Gelais)n1961-05-09 (B15f77) SOA

Jackie-Alain (Jean & Nicole Brassard) n1976-10-08 (B52f495) CC

Jason-Romain (Romain & Francine Dumas) n1977-10-23 (B36f48) CC

Jean (ép.Mérance Bernier) d1860-02-16 (S1f3) (55ans) SAM

Jean (Eustache & Estelle Landry) d1932-03-28 (S5f50) (95ans) CC

Jean-Clément (Roch & M.Jeanne Fournier) n 1949-03-28 (B24f234v) CC

Jean (Raymond & Madeleine Gendron) n1961-02-07 (B4f74v) SOA

Jean-d'Arc (Roger & Jeanne-d'Arc Pelletier) n 1957-05-09 (B16f37v) SOA

Jacques-J.-Jean-Berchmans (Eustache & Estelle Landry) n1937-10-06 (B22f18) SOA m1966-04-10 (M3f306v) Cécile Sergerie (Léo & Emérilda Therrien) CC

Jean-Claude (Eustache & Estelle Landry)n1932-03-19 (B30f50) CC

Jean-Claude (Léonard & Blanche Isabelle) n 1944-03-21 (B31f81) CC m1966-05-07 Oviette St-Gelais, SPA

Jean-Claude (Aurèle & Marthe Chrétien) n1957-04-05 (B11f36v) SOA m1980-09-06 Marlaine Ouellet, M.-Immaculée Sept-Iles

MICHAUD

Jean-Guy (Auguste & Cécile Dionne) n1943-11-09 (B76f72) m1971-12-30 (M34f174) Raymonde Sylvestre (Vincent & Blandine Paquet) CC

Jean-Guy (Léon & Clara Dugas) n1945-03-23(B12 fi02v) SOA m1972-06-03 Marielle Robidoux, St-René-Goupil Mtl

Louis dit Jean-Louis (Ernest & Sara Pelletier n1899-03-11 (B13f33) m1922-09-22 (M9f57) M.Blanche-Eva Langlois (Octave & Amanda Fournier) d1954-01-13 (S4f88v) (56ans) SAM

Jean-Marc (Alphée & Emilie Pelletier) n1930-01-27 (B13f64v) SAM m1956-05-19 Liette Thibault, St-Jérôme Mat.

Jean-Marc (Odilon & Juliette Isabel) n1930-05-21 (B56f9v) m1955-07-02 (M9f225v) Anne-Marie Sergerie (Albert & Alice Létourneau) CC

Jean-Marie (Joseph & Olivine Servant) n1925-1-14 (B101f179v) SAM m1950-12-16 Yvette Gravel, T.-St-Sacrement Lachine

Jean-Paul (Auguste & Cécile Dionne) n1948-07-12 (B83f214) CC m1971-08-28 Emérentienne Otis, St-Sacrement Hauterive

Jean-Paul (Adrien & M.Aimée Paquet) n1933-05-12 (B39f158) SAM m1970-11-14 (M20f126v) Marie Soucy (Ephrem & Adélaïde Dugas) T

Jean-Pierre (Georges & Gabrielle Thibault) n1972-06-18 (B57f315) SAM

Jeanne (Ernest & Olivine Servant) n1927-06-29 (B50f235) SAM m1946-12-28 Jean-Paul Dufresne, St-Irénée Mtl

Jeanne-Carmen (Gérard & Jeanne Chénard)n1942-05-30 (B12f26v) MS m1964-10-10 Gilbert Ruel, St-Philippe-de-Néri

MICHAUD

Jeanne-d'Arc (Eugène & Alice St-Louis) n1918-02-12 (B15f199v) CC m1939-08-02(M6f38) Albert

ROY (Antoine & Rose Anna Ouellet) SOA

Jeannine (Elie & Corinne Gagné) m1944-08-02 (M2f80) Léonce Côté (Numa & Lèda Tremblay) LC

Jeannine (Léon & Clara Dugas) n1931-01-18(B32 f27v) m1956-09-01 (M25f36v) Aurélien Soucy (Joseph & Alice Sergerie) CC

Cyrille-Jocelyn (Cyrille & Eugénie Roy)n1954-12-18(B142f205) CC m1974-12-27 Francine Fournier, St-Georges Baie-Comeau

Jocelyne (Félicien & Elisabeth St-Pierre) n 1955-03-18 (B36f213v) CC m1978-06-24 Luc Trives, Ste-Thérèse-de-Blainville

Anne-Jocelyne (Gilles & Gisèle St-Laurent) n 1964-07-25 (B84f64) SAM

Lise-Johanne (Cyrille & Eugénie Roy) n1958-12-02 (B112f109) CC

Colette-Josée (Sébastien & Dolorès Servant) n1959-05-04 (B27f243) T

Josée-Line (Philippe & Jacqueline Soucy) n 1963-09-17 (B31f113v) SM

Josée (Roger & Gisèle Boucher) n1969-06-16 (B23f19) CC

Joseph (Jean-Bte & Emérence Bernier) m1861-11-26 (M11f28v) Virginie Tanguay (Raphaël & Thérèse Bouffard) d1880-04-23 (S13f129v) (37ans) SAM

Joseph (Louis & Henriette Picard) m1869-07-12 (M..f20) Anna Pelletier (Germain & Marie Bauze) ML d1882-10-31 (S28f188v) (35ans) SAM

MICHAUD

Joseph (Joseph & Anna Pelletier) n1870-11-03
(B...f36) ML

Joseph-Octave (Octave & Marguerite Dugas) n
1885-03-02 (B11f268v) m1906-07-24 (M12f235v)
Philomène Deschênes (Alphonse & Adèle Larou-
che) 2è m1951-07-07 (M9f270) Eugénie Lefran-
çois (vve Adolphe Dugas) d1962-12-29(S35f255)
(77ans) SAM

Joseph-Ernest (Joseph & Philomène Deschênes)
n1909-09-04 (B95f336) m1935-05-08 (M3f207v)
M.Laure Dion (Adélard & Esther Lévesque) d
1958-07-08 (S19f44) (47ans) SAM

Joseph-Ernest (Ernest & Sara Pelletier)n1896-
06-21 (B33f230) SAM m1917-01-22 (M2f2v) Oli-
vine Servant (Auguste & M.Anne Blanchet) T

Josette (Roger & Thérèse Henley) n1950-11-11
(B120f47) CC

Jude (Roland & Cécile Isabelle) n1957-08-26
(B112f75) m1979-09-01 (M27f155) Hélène Pel-
letier (Clovis & Edwidge Sylvestre) CC

Jules-Gilles (Auguste & Cécile Dionne, Haute-
rive) n1951-01-13 (B6f53) CC m1973-06-30 (M16
f421) Lise Tanguay (Alfred & Rita Paquet) SAM

M.Lourdes dite Katie (Edouard & Renée-Jeanne
Fournier) n1956-11-07 (B132f44v) m1980-07-04
(M9f195) Yvan Sergerie (Adrien & Victoria
Tardif) CC

Kathie (Henri & Lise Deroy) n1972-11-22
(B1f381) SAM

Laure-Aimée (Jean-Ls & Eva Langlois) n1935-
09-07 (B76f219) m1962-08-18 (M22f236v) Jean-
Bell Breton (Jules & Armandine Lévesque) d
1978-06-23 (S19f428) (42ans) SAM

MICHAUD

Laurence (Léon & Clara Dugas) n1950-02-02
(B5f157) SOA m1971-08-21 Lauréat Côte, St-



Laurent (Auguste & Cécile Dionne) n1953-04-30
(B43f138) CC

Lorenza (Etienne & Antoinette Fournier) n1920-
02-18 (B15f3v) m1940-08-14 (M29f237v) Adal-
bert Landry (Félix & Elisabeth St-Louis) CC

Laurie (Roch & M. Jeanne Fournier) n1965-02-13
(B13f279v) m1986-08-15 Francis Provost CC

Lionel-Léandre (Luc & Appoline Deroy) n1921-
05-22 (B44f30v) m1945-06-13 (M10f117v) Estel-
le St-Pierre (Uldéric & Sophie Hamilton) CC

Léon (Luc & Malvina Deroy) n1900-11-12 (B61
f53) m1928-07-11 (M12f207v) Clara Dugas (Ls &
Elméria Laflamme) CC

Léon (Joseph & Philomène Deschênes) n1922-02-
12 (B2f38) m1945-12-29 (M37f24) Yvonne Pelle-
tier (Chs-Edouard & Adélaïde St-Louis) SAM

Wilfrid-Lionel dit Léonard (Wilfrid & Léonie
Dionne) n1922-11-24 (B78f64) CC m1943-07-21
(M5f83v) Blanche Isabel (Emile & Blandine
Dumont) SOA

Léonard (Léon & Clara Dugas) n1929-05-08
(B49f231v) CC

Léonidas (Wilfrid & Léonie Dionne) n1925-06-
02 (B50f124v) d1927-02-20 (S5f165) (20ms) CC

Linda (Roch & Réjeanne Fournier) n1956-05-16
(B60f21) CC

André-Lionel (Léandre & Estelle St-Pierre) n
1951-11-16 (B135f90) m1976-04-23 (M5f445) Lucet-
te Létourneau (Antoine & Noëlline Pelletier) CC

MICHAUD

Lise-Micheline (Félicien & Elisabeth St-Pierre) n1952-03-03 (B35f100) d1952-04-18(S4f104) (lms) CC

Lorenzo (Arthur & Ghislaine Synnett) n1975-01-07 (B5f105) SAM

Louis (vvf Henriette Picard) d1894-11-07 (S60 f184) (90ans) SAM

Louis-Marie (Adrien & M.Aimée Paquet) n1934-10-31(B87f194v) d1935-09-15(S34f220)(10ms)SAM

Louis-Octave (Léon & Clara Dugas) n1934-08-22 (B70f97) d1960-05-07 (S17f146v) (25ans) CC

Louise-Sylvie (Gilles & Gisèle St-Laurent) n 1961-06-14 (B89f181) SAM

M.Louise (Claude & Victoire St-Pierre) n1961-08-16 (B57f180) m1985-06-28 (M7f161) Serge Gaudreau (Jean-Marie & Juliette Landry) CC

Louise (Raymond & Madeleine Gendron) n1964-03-24 (B22f256v) CC

Luc (Alfred & Céline Chrétien) n1877-09-05 (B60f80v) CC m1899-09-12 (M11f45v) Malvina Deroy (Achille & Léa Vallée) SAM 2è m1915-04-12 (M3f134) Appoline Deroy (Achille & Léa Vallée) d1955-01-02 (S1f207v) (77ans) CC

Aline-Lucette (Yvon & Armande Therrien)n1938-11-20 (B115f20) SAM m1962-10-25 Gaétan Lévesque, St-Jérôme Matane

Lucie (Léandre & Estelle St-Pierre) n1953-04-18 (B39f136v) CC m1981-03-20 Guy Leblanc, St-Urbain Chomedý

Lucie (Léonard & Blanche Isabel) n1953-06-29 (B63f145v) m1979-06-14 (M6f130) Gerald Sergerie (Adrien & Victoria Tardif) CC

MICHAUD

Lucien (Jean-Bte & M.Anne Lizotte, St-Cléophas) m1960-01-07 (M1f254v) Thérèse Dupuis



Madeleine-Gracieuse (Léon & Clara Dugas) n 1940-02-13 (B5f45v) SOA m1965-06-12 Pierrot Tremblay, St-Albert-le-Grand Mtl

Marc-Marcien (Eustache & Estelle Landry) n 1947-05-12 (B44f179v) m1979-07-14 (M13f139) France Labonté (Albert & Madeleine Brisebois, Baie-Comeau) CC

Louis-Marcel (Zénon & Yvonne Dugas) n1929-01-14 (B10f222v) CC

Marcelline (Esdras & Elisabeth Pelletier) n 1892-04-05 (B25f119v) SAM

Marco (Normand & Marguerite Bernier) n1972-03-13 (B15f186) CC

Maria (Etienne & Rosanna St-Laurent) m1925-11-18 (M17f135v) Albert Chénard (Joseph & Adèle Miville) CC

Marie (ép. Jérôme Lemieux) d1884-11-19 (S31 f261) (48ans) SAM

Marie (Alfred & Céline Chrétien, SAM) m1897-06-22 (M9f52) Jean-Bte Pelletier (Isidore & Rosalie Cloutier) CC d1920-02-29 (S6f272v) (41ans) SAM

Marie (Octave & Marguerite Dugas) d1904-02-22 (S8f156) (10ans) SAM

Marie (Ernest & Sara Pelletier) d1907-09-13 (S29f272v) (12ans) SAM

Marie-Anne (Esdras & Elisabeth Pelletier) n 1900-07-06 (B48f62) m1920-07-20 (M8f282v) Omer Lèvesque (Georges & Elisabeth Marin) SAM

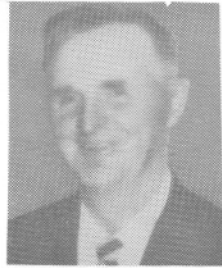

Michaud Adrien
ép. M. Aimée Paquet
d1974-02-09 A64
SAM



Michaud Berchmans
ép. Cécile Sergerie
d1986-03-11 A48
CC



Michaud Albertine
ép. Albert Beaulieu
d1978-11-11 A78
SAM



Michaud Donald
f. M. Mme Adrien Michaud
d1969-10-12 A23
SAM



Michaud Appoline
ép. François Paquet
d1983-02-02 A81
SAM



Michaud Ernest
ép. Sara Pelletier
d1951-01-12 A79
SAM

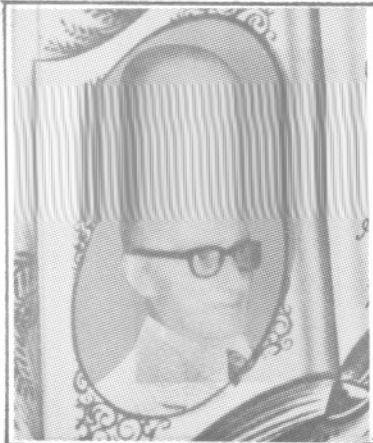

Mimeault Antoine
ép. Charles Fournier
d1975-08-03 A94
SAM

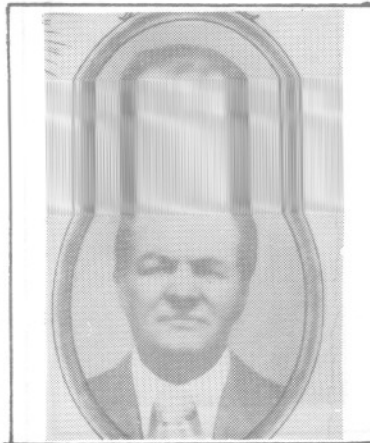

Mimeault Augustin
ép. Julie Lapointe
d1974-09-12 A78
ML



Mimeault Antonio
ép. Julienne Robinson
d1989-09-04 A74
SAM



Mimeault Cécile
f. Philippe
d1944-04-03 A21
ML



Mimeault Arthur
f. Joseph
d1920-09-23 A21
ML

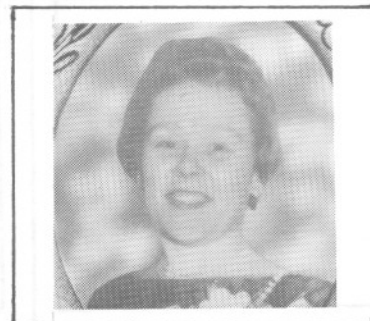

Mimeault Cécile
ép. Lucien Boucher
d1978-05-29 A51
SAM

MICHAUD

Marie-Anne-Alvina (Joseph & Virginie Tanguay)
n1877-02-25 (B20f45v) SAM m1939-11-20 Phidyme
Tremblay, Ste-Anne-de-Portneuf

Marie-Anne (Alfred & M. Anna Paquet) n1908-03-
29 (B37f288) d1911-04-10 (B19f10v) (3ans) SAM

Marie-Anne (Joseph & Virginie Tanguay) n1879-
02-27 (B19f115) CC

Marie-Anne (Raynold & Gaétane Bouchard)n1979-
04-19 (24f125) CC

Yvan-Mario (Maurice & Lucienne St-Pierre) n
1952-09-23 (B115f120v) CC m1973-05-05 Nicole
Royer, St-Jean-Vianney Châteauguay

Marthe (Joseph & Olivine Servant) n1921-05-23
(B46f16) SAM

Martial (Roger & Jeanne-d'Arc Pelletier) n
1956-03-21 (B17f26v) SOA m1976-07-02 (M12
f230) Linda Lemieux (Bertrand & Thérèse Ri-
chard) SAM

Mathieu-Charles (Henri & Lise Deroy) n1976-
08-22 (B75f275) SAM

Mathilda dite Matheldée (Jean-Louis & Eva
Langlois) n1923-08-31 (B61f94v) m1951-10-11
(M17f283) Georges-David L'Italien (Edmond &
Eugénie Leclerc) SAM

Mathilde (ép. Paul Côté) d1916-08-25 (S17f267)
(85ans) CC

Mathilde (Louis & Henriette Picard) d1934-07-
31 (S21f189v) (80ans) SAM

Martin (Raymond & Madeleine Gendron) n1962-
05-25 (B11f87v) SOA

MICHAUD

Germaine-Martine (Aurèle & Marthe Chrétien) n
1960-12-01 (B27f72v) SOA

Maurice (Wilfrid & Léonie Dionne) n1927-07-07
(B56f175) m1951-05-09 (M1f63v) Lucienne St-
Pierre (Philippe & Aurore Gendron) CC

Maryse (Jean-Claude & Victoire St-Pierre) n
1958-03-23 (B36f91) m1979-08-03 (M19f145)
Alain Landry (Louis-Conrad & Bernadette Ser-
gerie) CC

Mélissa-Cynthia (Jocelyn & Francine Fournier)
n1979-03-10 (B17f120) CC

Jean-Michel (Jean-Louis & Eva Langlois)n1949-
10-09 (B2ff142v) SAM m1973-07-06(M13f268) Ju-
lienne Pelletier(Léonard & Lina Gaudreault)CC

Jules-Michel (Félicien & Elisabeth St-Pierre)
n1951-03-04 (B32f58v) CC

Michel (Cyrille & Eugénie Roy) n1952-05-23
(B73f109) CC

Michel-Reno (Aurèle & Marthe Chrétien) n1959-
03-01(B6f57v)SOA m1980-07-05 Johanne McSween,
Christ-Roi La Prairie

Michel (Jean-Claude & Victoire St-Pierre) n
1959-03-19 (B39f118) m1984-06-23 (M2f144)
Linda Lemieux (Viateur & Carmen Vallée) CC

Moïse (Etienne & Rose-Anna St-Laurent) m1927-
08-17 (M9f177v) Géraldine Chrétien (Ernest &
Rose-Anna Pelchat) d1974-04-08 (S10f314) (73
ans) CC

Jeanne-Monette (Chs-Auguste & Cécile Dionne)
n1945-06-12 (B62f117v) CC m1972-08-19 Jacques
Otis, St-Sacrement Hauterive

MICHAUD

Anne-Marie-Monique (Edouard & Joséphine Dumais) m1941-08-02 (M4f19) Robert-Léo Chénard (André & M.Louise Charest) MS

Monique-Lucie-Rachel (Léo & Rosanna Belzile_ n1947-06-14 (B17f63) SCL m1967-07-22 Benoit Jalbert, St-Agnès Rim.

Suzanne-Monique (Gilles & Gisèle St-Laurent) n1956-05-03 (B71f226) SAM

Monique (Daniel & Thérèse Dumont) n1959-01-10 (B10f113) CC

Nancy-Julie (Michel & Julienne Pelletier) n 1978-01-27 (B31f413) SAM

Napoléon (Léon & Octavie Marquis) m1921-08-10 (M18f27v) M.Jeanne-Eugénie Pelletier (André & Rébecca Ouellet) SAM

Natacha (Arthur & Ghislaine Synnett) n1970-07-28 (B54f130) SAM

Nathalie (Claude & Victoire St-Pierre) n1967-10-20 (B55f351) CC

Nathalie (Cyrille & Eugénie Roy) n1969-10-17 (B53f50) CC

Nelson (Claude & Victoire St-Pierre) d1976-09-24 (S25f489) (20ans) CC

Géraldine-Nicole (Eustache & Estelle Landry) n1941-02-25 (B4f57v) SOA m1963-06-15 (M8f232) Raynald Deroy (Ls-Philippe & Yvonne Paquet)CC

Nicole (Léon & Clara Dugas) n1944-02-11 (B3 f90) SOA m1967-09-09 Laurent Fortin, St-René-Goupil Mtl

Nicole (Daniel & Thérèse Dumont) n1964-11-18 (B77f273v) CC

MICHAUD

Noëlla-Clothilde (Eugène & Alice St-Louis) n
1931-10-07(B100f40)d1934-04-29(S4f89)(2ans)CC

Norbert (Alfred & Céline Chrétien) n1875-06-
01 (B35f34) d1907-04-18 (S19f185) (32ans) CC

Rodolphe-Normand (Moïse & Géraldine Chrétien)
n1937-12-30 (B1f148) CC m1960-06-25 Mariette
St-Gelais, St-Paulin

Normand (Odilon & Juliette Isabel) n1938-07-
09 (B24f26) SOA m1966-10-22 (M27f322) Margue-
rite Bernier (Nazaire & M.Luce Bouchard) CC

Normand (Adrien & M.Aimée Paquet) n1943-03-03
(B15f195v) m1967-03-27 (M3f308) Jeanne-d'Arc
Leclerc (Omer & Odile Vallée, RC) SAM

Octave (Louis & Henriette Picard)m1884-04-22
(M10f243v) Marguerite Dugas (Pierre & Eléono-
re Lafontaine) d1902-02-1(S3f100v) (43ans)SAM

Octave (Octave & Marguerite Dugas) n1902-06-
20 (B47f106) SAM

Octave-Odilon (Esdras & Elisabeth Pelletier)
n1896-09-01 (B53f236)d1905-10-19 (S38f211v)
(9ans) SAM

Odilon (Luc & Malvina Deroy) n1903-10-13 (B74
f114v) m1928-06-20 (M11f205v) Juliette Isabel
(Herménégilde & Odile Roy) CC

Olivette (vve Honoré L'Italien) d1897-07-04
(S16f260v) 75ans) SAM

Patrice (Raynold & Gaétane Bouchard) n1980-
11-01 (B49f222) CC

Paul-Auguste (Ernest & Olivine Servant)n1929-
04-24 (B39f39) SAM

MICHAUD

Paul (Gérard & Mignonne Moreau)n..d1960-01-26
(B3 S2f213v) LC

Paul-Emile (Adrien & M.Aimée Paquet) n1947-
08-28 (B151f109) SAM

Peggy-Shéba (Serge & Eveline Michaud) n1983-
01-22 (B14f3227) CC

Pierre (Octave & Marguerite Dugas) n1896-06-
28 (B35f230v) SAM

Pierrot (Léonard & Blanche Isabel) n1957-05-
31 (B76f64v) CC m1979-08-04 Sonia Gagné, St-
Sacrement Hauterive

Rachel (Eugène & Alice St-Louis) n1925-07-05
(B59f125v) CC m1945-08-16 (M6f107) Jules Ray-
mond (Michel & M.Anne Fraser) SOA

Rachel (Eustache & Esther Landry) n1925-12-16
(B98f136) m1956-08-25 (M20f34v) Roger Paren-
teau (Onésime & Gratia Plante, St-Pierre-de-
Drummond) CC

Raphaël (ép.Basilice Lagacé) d1875-10-13 (S19
f42) (45ans) CC

Raymond (Moïse & Géraldine Chrétien) n1935-
02-26 (B17f108) CC m1958-06-07 (M2f47) Made-
leine Gendron (Philippe & Imelda Isabel) SOA

Raymond (Yvon & Armande Therrien) n1942-10-20
(B22f24) SCL

Raymond (Léonard & Blanche Isabelle)n1955-11-
07 (B136f4) CC m1975-06-28 Raymonde Gendron,
Baie-Comeau

Raymonde-Eva (Zénon & Yvonne Dugas) n1937-02-
14 (B5f13) SOA m1961-05-23 (M5f171v) Réjean
Lévesque (Robert & Adrienne Rioux, SAM) CC

MICHAUD

Raynald (Roch & M.Jeanne Fournier) n1952-09-24 (B114f120v) m1977-09-09 (M19f42) Gaétane Bouchard (Bertrand & Patricia Dumont) CC

Réal-François (Adrien & Julienne Paradis) n 1948-07-05 (B21f60v) SBL m1973-07-14 Jovette Tremblay, St-Jean-de-Cherbourg Mat.

Réginald (Philippe & Yvonne Roy) m1968-08-24 (M...f194) Carole Robinson (Achille & Marie Poitras) ML

Régine (Daniel & Thérèse Dumont) n1960-04-01 (B26f142v) CC

Lucette-Réjeanne (Auguste & M.Blanche-Cécile Dionne) n1941-12-30 (B105f26) CC m1963-07-20 Fernand Fortin, Ste-Philomène-de-Rosemont

Emilien-Réjean (Emilien & Eugénie Fournier) n 1944-09-09 (B88f96v) m1967-05-11 (M6f334v) Aline Duguay (Marcel & Eugénie Duguay) CC

Rémi (Arthur & Ghislaine Synnett) n1976-02-04 (B13f202) SAM

Rénald (Aurèle & Marthe Chrétien) n1953-04-29 (B12f192) SOA m1979-09-15 Deborah Harbour, Christ-Roi Laprairie

René (Léonard & M.Blanche Isabelle) n1959-07-19 (B83f126) CC

René (Roland & Cécile Isabelle) n1960-10-20 (B93f158) CC

Renée (Daniel & Thérèse Dumont) n1960-04-01 (B27f142v) CC

Renée (Gilles & Gisèle St-Laurent) n1963-01-30 (B29f262) SAM

Léona-Renelle(Léonard & Bl. Isabel)n1951-03-20(B38f59v) m1971-10-16(M31f168) Richard Bouchard-Gaudreau (P.-Emile Bouchard & Mad.Blan-chard) CC

MICHAUD

Louis-Renelle (Félicien & Elisabeth St-Pierre) n1953-07-01 (B62f145) CC

Richard (Napoléon & Jeanne Pelletier) n1924-01-21 (B5f95) CC m1949-06-22 Rachel Gagnon, St-Jérôme Matane

Richard (Gérard & Mignonne Moreau) n1954-05-27 (B9f159v) LC

Richard (Réjean & Aline Duguay) n1967-07-09 (B39f341v) CC

Rita (Etienne & Antoinette Fournier) n1921-11-07 (B90f40v) m1945-08-11 (M21f123v) Jean-Yves Filion (Albert & Célie McKinnon, Mat.) CC

Robert (Ernest & Sara Pelletier) n1913-08-31 (B51f101) CC d1913-09-10 (S38f89) (9jrs) SAM

Robertine (Ernest & Sara Pelletier) n..d1913-08-31 (B52f101 S36f88) CC SAM

Jean-Roch-Albert (Luc & Appoline Deroy) m1944-07-05 (M12f91) M. Jeanne Fournier (Patrice & Anna Pelletier) CC

Roch (Moïse & Géraldine Chrétien) n1932-04-21 (B39f51) CC

Roger (Luc & Appoline Deroy) n1919-08-23 (B68f239v) d1957-07-04 (S23f67v) (37ans) CC

Roger (Moïse & Géraldine Chrétien) n1928-08-23 (B90f211v) CC m1953-07-18 (M14f147) Jeanne-d'Arc Pelletier (Uldéric & Amanda Bouchard) CC

Roger (Charles & Régina Desrosiers) m1963-08-31 (M4f112) Gisèle Boucher (Gérard & Estelle Gaumond) SM

Roland (Etienne & Antoinette Fournier) n1918-08-20 (B66f212v) m1946-08-21 (M28f156v) Cécile Isabel (Louis & Léa Lemieux) CC

MICHAUD

Rolande (Etienne & Antoinette Fournier) n1916-11-13 (B66f171) m1941-11-29 (M24f23v) André Chrétien (Narcisse & M. Anne Boivin) CC

Armand-Romain (Auguste & Cécile Dionne) n1939-11-26 (B93f219v) m1963-08-15 (M18f239v) Lucie Parent (Edgar & M. Ange Paquet) CC

Romain (Aurèle & Marthe Chrétien) n1954-09-03 (B26f9) m1977-10-21 (M22f47) Francine Dumas (Emile & Clémence Neus, Mtl) SOA

Luc-Rosario (Luc & Malvina Deroy) n1910-10-02 (B45f48) d1915-04-13 (S8f134v) (4ans) CC

Rose-Aimée-Thérèse (Adrien & M. Aimée Paquet) n1932-04-25 (B27f128v) m1961-08-05 (M17f185) Omer Pelletier (Emile & Antoinette Pelletier) SAM

Rose-Alda (Luc & Malvina Deroy) n1907-04-05 (B25f184) CC

Rose-Alda (Luc & Appoline Deroy) n1915-10-14 (B66f148) m1939-09-06 (M11f214) Léon-Paul Sergerie (Paul & Alma Roy) d1981-08-19 (S26f260) (65ans) CC

Roger-Russel (Auguste & Cécile Dionne) n1940-11-28 (B87f242v) CC

Sabrina (Normand & Jeanne-d'Arc Leclerc) n1967-12-09 (B99f383) SAM

Gaétan-Sébastien (Eustache & Estelle Landry) n1929-07-17 (B74f237v) CC m1956-10-09 (M9f196v) Dolorès Servant (Wellie & Marie Lévesque) T

Louise-Simone (Arthur & Anna Bouchard) m1942-07-15 (M1f27) Omer Miville (Octave & M. Anne Vallée, T) MS

Sonia (Romain & Lucie Parent) n1965-01-26 (B8f278v) CC

MICHAUD

Sonia-Sara (Normand & Jeanne-d'Arc Leclerc) n
1977-05-02 (B45f331) SAM

Sophie-Annie (Lionel & Lucette Létourneau) n
1980-09-07 (B42f217) CC

Stéphane (Jean-Berchmans & Cécile Sergerie) n
1968-07-03 (B31f365v) CC

Steeve (Normand & Jeanne-d'Arc Leclerc)n1971-
10-14 (B87f258) SAM

Suzanne (Normand & Mariette St-Gelais) n1962-
09-21(B21f91)SOA m1986-08-09 Daniel Emard,Mtl

Suzie (Judes & Hélène Pelletier) n1980-09-21
(B44f218) CC

Sylvie (Daniel & Thérèse Dumont) n1962-12-07
(B111f219v) CC

Sylvie-Françoise (Roger & Gisèle Boucher) n
1964-06-07 (B9f119) SM

Théodore (Luc & Malvina Deroy) n1913-02-08
(B10f90) d1913-04-23 (S8f93v) (3ms) CC

Théodovie (Joseph & Marianne Pelletier)n1872-
03-25 (B..f54) ML

Marthe-Thérèse (Aurèle & Marthe Chrétien) n
1947-11-12 (B45f135) SOA m1968-06-22 (M5f363)
Richard Ouellet (Antoine & Jeannine Gagné,
St-Jérôme Mat.) CC

Lise-Thérèse (Moïse & Géraldine Chrétien) n
1948-02-26 (B20f202v) CC m1970-12-05 Armand
Tremblay, St-Pie X Rim.

Urbain (Alfred & Célina Chrétien) m1890-02-14
(M4f125) Odile Lamarre (Joseph & Olive Côté)
d1949-08-28 (S21f14) (82ans) CC

MICHAUD

Valérie-M.-Sophie (Gérard-Raymond & Yvette-Aline Brisson) n1980-06-15 (B32f210) CC

Blanche-Victoire (Léandre & Estelle St-Pierre) n1948-07-29 (B89f216) CC m1969-03-01 Maurice Cloutier, St-Elzéar-de-Laval

Victor (Adrien & M.Aimée Paquet) n1941-11-07 (B127f147) SAM m1967-09-25 Jeannette Wilson, Christ-Roi Ottawa

Virginie (Joseph & Virginie Tanguay) n1874-07-04 (B45f110v) m1865-02-27 (M5f82) Ferdinand Lepage (Eloi & Juliette Pineault) d1925-10-29 (S21f177) (76ans) SAM

Vitaline (Joseph & Virginie Tanguay) n1869-09-14 (B41f21v) d1872-04-26 (S6f67) (3ans) SAM

Wilfrid (Urbain & Odile Lamarre) n1897-05-31 (B22f51) m1917-04-16 (M5f179v) Léonie-Claire Dionne (Alphonse & Eva Simard) d1954-03-11 (S8f174v) (59ans) CC

Wilfrid (Joseph & Denise Ouellet) m1922-10-07 (M10f58v) M.Anne-Léda Lévesque (Bélonie & Marie Fournier, St-Rémi-de-Price) SAM

Zénon-Yann (Jocelyn & Francine Fournier) n1975-10-31 (B89f189) SAM

Carmen-Yolande (Moïse & Géraldine Chrétien) n1930-05-02 (B49f8) CC

Yolande (Raymond & Madeleine Gendron) n1959-03-21 (B8f58v) SOA m1979-10-07 (M27f66) Louis Roy (Arthur & Jeanne-d'Arc Marin) SAM

Yvonne (Roch & M.Jeanne Fournier) n1945-06-14 (B65f118) m1967-09-09 (M30f348v) Michel Pelletier (Joseph & M.Anne Langlois) CC

MICHAUD

Gérard-Yvon (Joseph & Philomène Deschênes) n
1915-06-01 (B69f143v) SAM m1934-07-11(M5f142)
Armande Therrien(Ephrem & Eménille Isabelle)T

Yvonne (Urbain & Adèle Lamarre) n1899-11-08
(B60f34) m1916-11-14 (M10f170v) Ludger Vallée
(Olivain & Catherine Desrosiers) d1964-03-10
(S3f255) (65ans) CC

Zénon (Luc & Malvina Deroy) n1902-04-28 (B28
f84) m1923-07-04 (M4f80) Yvonne Dugas (Ls &
Alméria Laflamme) 2è m1960-03-03 (M4f140v)
Léonie Dionne (vve Wilfrid Michaud) d1975-10-
12 (S18f421) (73ans) CC

MICMAC

Inconnus (2 petits enfants) d..enr1800-09-14
(S..f30v) SAM

Michel (...) d1788, enr1800-09-14 (S..f30v)
(36ans) SAM

Pierre (...) d1788, enr1800-09-14 (S..30v)
(20ans) SAM

MIGAUX

Françoise (Henri & Madeleine-Marguerite Car-
ré, St-Maurice Seine Paris) m1962-08-28 (M15
f210v) Louis-Gérard Pelletier (Emile & Ju-
lienne Pelletier) CC

MILLER

Jacques (Joseph & Ursule Deroy) n1854-07-30
(B39f27v) SAM

Joseph (Joseph & Ursule Deroy) n1855-10-18
(B48f43) SAM

Joseph (Pierre & Modeste Cayen) m1853-08-17
(M5f18v) Ursule Deroy (Jean-Bte dit Cayen &
Geneviève Bélanger) SAM

MILLETTE

Isabelle (Victor & Isabelle Pouliot) n1952-04-20 (B8f142) LC

Jacques-Alcide (Alcide & Irène Pouliot) n1942-02-08 (B5f59v) m1966-12-24 (M8f29) Lisette Barriault (Emilien & Laurette Pouliot) LC

Jeanne-Irène (Alcide & Irène Pouliot) n1951-04-11 (B9f134v) LC

André-Léandre (Gérard & Rose-Alberte St-Pierre) n1945-07-07 (B10f87) m1969-04-26 Rose-Aline Vallée, Val-Caron Ontario

Linka-Clément (.. & Carmen Millette) n1976-11-01 (B97f294) LC

Jean-Louis-Marco (Jacques-Alcide & Lisette Barriault) n1967-07-08 (B3f35) LC

Marie-Anne-Jeannette-Louise (Jacques-Alcide & Lisette Barriault) n1969-09-12 (B11f54) LC

Jeanne-Lise-Marlène (Jacques-Alcide & Lisette Barriault) n1968-07-13 (B4f45) LC

Mike (Bertrand & Anna Hardy) n1978-12-16 (B3f3) SAM

Paul (Alcide & Irène Pouliot) n1947-06-10) (B12f102v) LC

Pauline (Philippe & Corinne Grenier) m1943-07-03 (M2f73) Pierre-Paul Pouliot (Pierre & M.Louise Harrisson) LC

Pierre-Paul-Marie (Victor & Isabelle Pouliot) n1941-02-20(B6f53)m1963-08-17(M4f239v) Denise Sergerie (Philippe & Estelle Barriault) LC

Louise-Pierrette (Victor & Isabelle Pouliot) n1947-12-12 (B26f107v) LC m1971-06-26 Jocelyn Frappier, Ste-Catherine-d'Alexandrie Mtl

MILLETTE MIMEAULT

MILLETTE

Richard-Maurice (Alcide & Irène Pouliot) n1952-09-12 (B16f145) LC

Richard-Maurice (Alcide & Irène Pouliot) n1955-02-25 (B8f166v) LC

Louis-Raynald (Victor & Isabelle Pouliot) n1938-11-05 (B16f33v) m1963-08-17 (M5f240) Huguette Bérubé (Emile & Ida Gagné) LC

Sonia (Bertrand & Anna Hardy) n1973-09-21 (B7f90) LC

Jacinthe-Vicky (Fernand & Suzanne Savard) n1972-04-07 (B3f72) LC

Eugène-Ferdinand dit Victor (Philippe & Corinne Grenier) m1937-11-17 (M4f27) Isabelle-Louisianne Pouliot (Pierre & M. Louise Harrison) LC

Victor (Victor & Isabelle Pouliot) n1943-07-10 (B10f73v) LC m1968-08-03 Denise Langlois, Ste-Marie-de-Magog

MIMEAULT

Adèle dite Adéla (Joseph & Adélina Vallée) n1899-10-22 (B71f48v) d1900-05-18 (S13f59v) (7ms) SAM

Adélaïde (Pierre & M. Desanges Bond) m1906-06-12 (M6f231) Joseph Miville (Jean-Bte & Délima Dionne) SAM

Adélarde-Etienne (Joseph & Amanda Coulombe) n1904-01-01 (B..f92) ML m1931-06-27 Loretta Larceau, North Brookfield Mass.

Adélarde (Pierre & Délima Miville) n1906-02-26 (B20f223v) SAM m1926-09-21 (M15f191) Alphéda Vallée (Ernest & Laura Labrie) T



Mimeault Clermont
 f. Aug. & Julie Lapointe
 d1957-09-18 A17
 ML



Mimeault Cyprien
 ép. Emélie Boucher
 d1981-03-01 A58
 ML

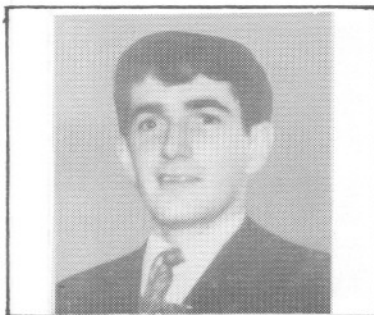

Mimeault Clermont
 ép. Andréanne Fournier
 d1971-06-13 A26
 SAM



Mimeault Denis
 f. M. & Mme Odilon
 d1974-06-13 A27
 SCL



Mimeault Clara
 ép. Valmont Lemieux
 d1951-07-12 A27
 ML

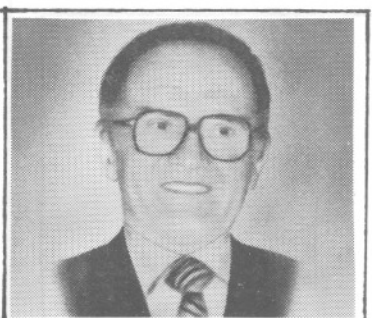

Mimeault Edouard
 ép. Jeanne Bégin
 d1982-08-06 A70
 SAM



Marin Adéline
ép. Eugénie Bernatchez
2^e m. Alcide Bélanger
n1924-09-29 CAR

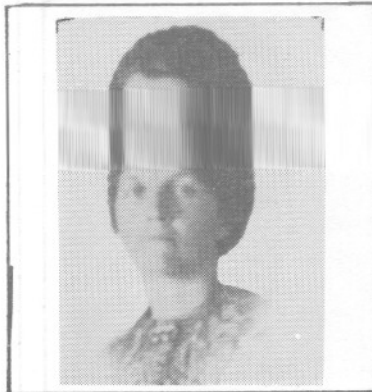

Miville Délia
ép. Joseph Robinson
2^e m. Zénon Lemieux
d1924-09-23 A33



Maratte Anne
Mère de John Perrée
décédée vers 1850
SAM



Miville Delvina
ép. J. Napoléon Ouellet
d1950-01-10 A88
T

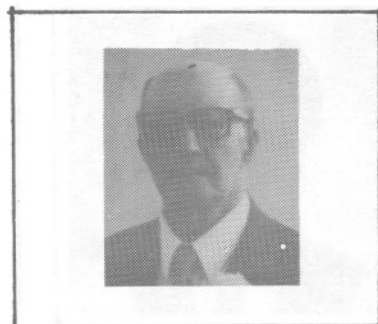

Miville Chs-Antoine
ép. Adrienne Dugas
d1988-03-04 A82
T



Miville Edmond
ép. Amanda Miville
d1965-08-09 A59
T

MIMEAULT

Adèle-Eléonore (André & Marguerite Pelletier)
n1853-09-14 (B54f29v) SAM m1871-01-30(M..f39)
Paul Côté (Paul & Mathilde Pelletier) d1912-
08-12 (S..f88) (59ans) ML

Adjutor (Alfred & Alma Vallée) d1923-03-30
(S17f75) (6ans) SAM

Adjutor (Alfred & Alma Vallée) n1923-09-30
(B70f99) m1943-02-10 (M3f194) Olivine Trem-
blay (Aimé & Marie Vallée) d1964-05-19 (S15
f43) (40ans) SAM

Adrien (Elzéar & Domithilde St-Laurent)n1880-
12-09 (B89f144v) SAM

Aimé (Joseph & Emma Vallée) n1904-02-29 (B25
f156v) SAM

Aimée-Paula (Wilfrid & Joséphine Lemieux) n
1927-03-30(B..f78) d1927-09-26(S..f98)(6ms)ML

André-Alain (Odias & Ida St-Amand) n1951-02-
21 (B26f255) SAM m1973-08-25 Monique Létour-
neau, St-François-d'Assise

Serge-Alain (Roger & Madeleine Cloutier) n
1956-10-30 (B..f58) ML m1983-08-27 Linda Bou-
dreau, St-Joseph-de-la-Rive

Alain (Yvon & Cécile St-Laurent) n1959-01-30
(B15f70) SAM

Alain (Jean-Yves & Hélène Cloutier) n1973-12-
02 (B3f116) MS

Georges-Albert (Georges & Lydia Lever) n1903-
03-09 (B..f81) m1925-01-27 (M..f17) Yvonne
Laflamme (Joseph & Amanda Henley) ML

Albert (Joseph & Bernadette Servant) n1929-
02-17 (B10f28) T

MIMEAULT

Aldéric (André & Marguerite Pelletier) n1866-05-25 (B53f115) SAM

Hedwidge-Alice (Antoine & Clara-Anne Fournier) n1912-03-09(B5f160v) SM m1934-09-26(M1f3) Armand Rioux (Joseph & Marie Auclair) RC

Antoine-Alfred (Léonce & Marie Laflamme) n1880-01-19 (B..f153) ML m1908-07-28 (M8f297v) Alma Vallée (Jean-Bte & Caroline Deschênes) d1959-08-12 (S22f92) (79ans) SAM

Alfred (Pierre & Anne Therrien) n1911-03-12 (B25f8) SAM

Estelle-Aline (Martial & Wilhelmine Gosselin) n1916-02-09 (B25f166) d1978-08-06 (S..f147) (62ans) ML

Cécile-Aline (Cyrille & Philomène Lemieux) n117-11-18 (B..f159) ML m1943-05-12 (M2f31v) Henri Clavet (Edouard & Virginie Marticotte) 2è m1949-10-22 (M6f83v) Arthur Beauregard (Wilfrid & Malvina Lippé, Roselle N.-J. U.S.A

Alma (Jean-Bte & M.Anne Miville) n1921-09-22 (B..f221) m1941-09-18 (M..f34) Louis-Philippe Fournier (Thomas & Marcelline Fournier) ML

Philiias-Alphonse (Luc & Georgina Clarke) n1885-10-25 (B..f222) d1885-11-29 (S..f223) (5sem.) ML

Alphonse-de-Liguorie (Luc & Georgina Clarke) n1890-09-10 (B..f41) d1891-11-27 (S..f52) (15ms) ML

Alphonse (Joseph & Amanda Coulombe) n1906-02-25 (B..f124) m1937-08-28 Germaine Malo, ML

Alphonsine (Elzéar & Léontine St-Laurent) n1868-09-15(B2f2v) d1869-02-24(S7f13v)(5ms)SAM

MIMEAULT

Alphonsine-Elisabeth (Elzéar & Léontine St-Laurent) n1875-11-17 (B82f14v) SAM

Alphonsine (Léonce & Marie Laflamme) n1885-09-18 (B..f220) m1906-02-26 (M..f123) William Deschênes (Alphonse & Adèle Larouche) ML

Alphonsine (Luc & Georgina Clarke) n1887-01-29 (B..f2) d1899-03-04 (S..27) (12ans) ML

Amanda (Joseph & Bernadette Servant) n1927-06-22 (B32f6) m1953-09-26 (M9f123v) Borromée Sohier (Zéphirin & Florida Rioux, MS) T

André (ép.Marguerite Pelletier) d1904-04-30 (S..f95) (85ans) ML

André (vf Adélaïde Côté) d1926-06-26 (S..f52) (77ans) ML

André-Gilles (Charles & Elianne Lapointe) n1957-06-19 (B..f65) ML

Ange-Albert (Odilon & Simone Lapointe) n1951-06-12 (B19f108v) SCL

Angèle-Line (Yvon & Cécile St-Laurent) n1957-08-07(B127f2v)SAM m1978-09-16 Yves Gendron,MJ

Angéline (Joseph & Délina Vallée) n1896-07-10 (B37f231) d1897-04-24 (S8f253v) (10ms) SAM

Angéline (Pierre & M.Anne Bond) n1901-05-12 (B32f82v) SAM m1920-07-06 Léon Gagné, Lac-au-Saumon Matapédia

Angéline (Martial & Wilhelmine Gosselin) n1910-05-27 (B..f53) ML m1943-07-24 Eugène Bouchard, St-Ls-de-France Mtl

Elisabeth-Angéline dite Angélique (Léonce & Marie Laflamme) n1896-07-06 (B..f103) m1916-09-18 (M..f143) Arthur Goupil (Narcisse & Philomène Lafontaine) ML

GENEALOGIE DES MIMEAULT

1= Pierre	m...	Ste-Croix (Poitiers)	Mathurine Renaud
2= Jean	m1709-07-29	ST-JEAN (I.ORLÉANS)	Catherine Rondeau
3= Pierre	m1752-11-27	Beaumont	Josephte Dérome
4= Henri	m1781-07-30	St-Charles	Françoise Beauséjour
5= André	m1815-07-04	St-Thomas de M.	M.Louise Boulet
6= André	m1847-04-27	L'Islet	Marguerite Pelletier
7= Sifroi	m1873-02-03	ML	Georgianna Côté
8= Odilon	m1912-09-02	ML	Alphonsine Bélanger
9= Ernest	m1947-09-28	SAM	Aline Therrien
10= Fernand	m1973-09-28	SAM	Carole Therrien
11= Caroline	n1974-08-02	SAM	Rec: Jean-Bte Mimeault

=====

GENEALOGIE DES MIMEAULT

5=	H██████enri	m1815-07-04	L'Islet	M.Louise Boulet
6=	Je██████an-Bte	m1843-11-07	ML	Marcelline Bélanger
7=	Ge██████orges	m1875-05-25	ML	Delvina Boulet
8=	Je██████an-Bte	m1912-02-12	ML	M.Anne Miville
9=	Je██████an-Bte	m1940-08-07	ML	Anita Gasse
10=	Je██████an-Marc	n1955-01-28	ML	

=====

5=	Anc██████ré	m1815-07-04	St-Thomas de M.	M.Louise Boulet
6=	Jos██████eph	m1849-09-18	SAM	Solange Servant
7=	Jos██████eph	m1888-01-31	SAM	Délina Vallée
8=	Eph██████rem	m1917-11-17	SAM	M.Louise-St-Laurent
9=	Gab██████riel	m1951-07-17	SAM	Michèle Perrée
10=	Gil██████les	m1979-08-03	Rim.	Chantal Bélanger
11=	Car██████l	n1964-04-10	Rim.	Rec: Roland Provost

MIMEAULT

M.Paule-Annie (Cyrille & Brigitte Francoeur)
n1960-12-23 (B..f109) ML

Annie-Patricia (Ernest & Aline Therrien) n
1972-08-31 (B71f337) SAM

Annie-Kim (Jacques & Marguerite Gallant) n
1979-07-04 (B..f159) ML

Anonyme (Alfred & Alma Vallée)n..d..enr1927-
04-15 (B30 S13f117) SAM

Anonyme (Alfred & Alma Vallée)n..d1929-04-01
(B33 S10f37) SAM

Anonyme (Aurélien & Lorraine Pouliot)n..d..
enr1971-10-21 (B82 S35f253) SAM

Anonyme (Ernest & Aline Therrien)n..d1965-10-
07 (S2f29) SCL

Anonyme (Ernest & Aline Therrien)n..d1972-11-
08 (S..f363) SAM

Anonyme (Gabriel & Michelle Perrée)n..d1952-
04-24 (B75 S23f4) SAM

Anonyme (Jean-Marie & Solange Côté)n..d1973-
05-04 (B36 S16f407) SAM

Anonyme (Pierre & Anne Therrien)n..d1917-05-
24 (S8f7v) T

Anthime (André & Marguerite Pelletier) n1859-
04-13(B17f87v)SAM d1868-11-22(S..f12)(9ans)ML

Antoine (Sifroi & Georgina Côté) n1881-01-03
(B..f168) m1911-06-12 (M..f60) Clara-Anne
Fournier (Joseph & M.Anne Chenel) ML d1975-
08-03 (S9f178v) (94ans) RC

Achille-Antonio d.Antoine (Cyrille & Philomè-
ne Lemieux)n1914-11-01(B..f120)m1937-08-11(M.
f106) Julienne Robinson (J.& Délia Miville)ML

MIMEAULT

Antoinette (André & Adélaïde Côté) n1881-09-07 (B..f185) ML m1903-04-21 (M1f113) Arthur

 (Audin & Caroline Girard) d..enr1973-09-15 (S4f180v) (91ans) SM

Antoinette (Elzéar & Salomé Dionne) n1888-04-20 (B20f30) SAM

Antoinette (Antoine & Clara Fournier) n1914-11-25 (B..f120) m1941-04-15 (M..f24) Maurice Rioux (Félix & Oliva Auclair) ML d1944-10-01 (S2f51v) (29ans) RC

Pauline-Antonia (René & Rita Beaudoin) n1943-01-25 (B..f58) ML

Appoline (Joseph & Marie Servant) n1866-01-23 (B9f104) SAM

Armande (Elzéar & Emélie Therrien) n1919-10-05 (B54f48) d1919-10-07 (S17f48) (1jr) T

Arthémise (Jean-Bte & Marguerite Bélanger) m1865-10-30 (M19f96v) Téléphore Lévesque (Olivier & Elisabeth Gasse) SAM d1929-04-16 (S..f137) (80ans) ML

Arthémise (Joseph & Solange Servant) n1853-04-27 (B13f15v) m1873-06-24 (M9f90) Jacques Bunn (Jacques & Agathe Vallée) SAM

Arthémise (André & Marguerite Pelletier) n1863-06-22 (B51f55v) SAM (ML)

Arthémise (Joseph & Délina Vallée) n1895-02-16 (B15f191) SAM

Arthur (Pierre & Desanges Bond) n1896-03-29 (B16f224v) SAM m1924-08-27 Rosalie Bouchard, Val-Brillant Matapédia

Arthur (Joseph & Amanda Coulombe) n1899-08-28 (B..f33) d1920-09-23 (S..f206) (21ans) ML

MIMEAULT

J.-Auguste (Jean-Bte & Marcelline Bélanger)
n1864-03-15 (B56f70) m1891-05-18 (M..f47)
Amanda Coulombe (Godefroi & Henriette Bernat-
chez) d1911-01-03 (S..f61) (46ans) ML

Augustin (Joseph & Amanda Coulombe) n1895-10-
15 (B..f95) m1926-01-20(M..f40) Julie Lapoin-
te (Pierre & Julie Laflamme) d1974-09-12 (S..
f92) (78ans) ML

Auray-Augustin (Augustin & Julie Lapointe) n
1928-03-16 (B..f106) ML m1961-09-30 Thérèse
Gagné, GV

Philomène-Aurélié (Léonce & Marie Laflamme)
n1881-11-24 (B..f178) ML m1909-06-28 Jos.Ad.
Poulin, St-Jacques Mtl

Edouard-Aurélien (Antonio & Julienne Robin-
son) n1945-12-08 (B..f116) ML m1968-07-22 (M
16f437) Béatrice-Lorraine Pouliot (Lorenzo &
Irène Harrisson) SAM

Joséphine-Béatrice (Georges & Delvina Boulay)
n1896-04-16 (B..f100) m1931-10-08 (M..f..)
Zénon Lemieux (vf Délia Minville) ML

Benoit (Jean-Bte & M.Anne Minville) n1919-10-
25 d1919-11-02 (B.. S..f189) ML

Benoit (Odilon & Simone Lapointe) n1952-10-07
(B30f123v) SCL m1978-06-24 (M5f427) Lynda
Therrien (René & Rita St-Laurent) SAM

Benoit (Gérard & Jacqueline Gendron) n1982-
07-13 (B..f215) ML

Bertrand (Augustin & Julie Lapointe) n1930-
09-09 (B..f138) m1962-07-19 (M..f124) Lisette
Thériault (Georges & Jeannette Gagnon) ML

Jean-Guy-Bertrand (Anicet & Odile Therrien) n
1949-01-01 (B2f80) SCL m1975-09-05 Francine
Coulombe, St-Jérôme Mat.

MIMEAULT

Bibiane (Omer & Hectorine Therrien) n1956-05-01 (B77f227) m1975-12-20 Pierre Barrette, Mtl

Michelle-Brenda (Clément & Véronique Dugas) n1961-03-25 (B48f166) SAM

Brigitte (Georges & Lydia Lever) n1924-01-16 (B...f1) m1946-06-26 (M...f130) Bernard Lemieux (Zénon & Clara Poitras) ML

Anita-Carmen (Jean-Bte & Anita Gasse) n1946-05-18 (B..f127 m1966-06-25 (M..f171) Denis Leclerc (Ernest & Irène Rioux) ML

Charlotte-Carole (Chs & Lillianne Lapointe) n1946-01-28 (B..f121) m1971-07-10 (M..f37) Marc Coulombe (Félix & Adrienne Mercier) ML

Carole (Gérard & Annette Therrien) n1960-01-22 (B2f170) MS

Caroline (Fernand & Carole Therrien) n1974-08-02 (B70f77) SAM

Cécile (Georges & Lydia Lever) n1918-05-01 d1918-05-03 (B..S..f167) (3jrs) ML

Aurélie-Cécile (Philiias & Marie Mimeault) n1922-08-03 (B..f230) ML

Cécile-Gratia (Ephrem & M.Louise St-Laurent) n1929-05-29 (B39f37) T m1952-07-05 Fernand Fortier, Immaculée-Conception Mtl

M.Paule-Cécile (Omer & Gratia Robinson) n1948-05-20 (B..f169) m1969-06-28 (M..f199) Hermel Chapados (Eugène & Gertrude Joseph) ML

Célianne (Charles & Elianne Lapointe) n1958-09-21 (B..f85) m1980-08-15 (M..f184) Yoland Laflamme (Camille & Yolande Campion) ML

MONT-SAINT-PIERRE
MOULIN DU SYNDICAT

1940

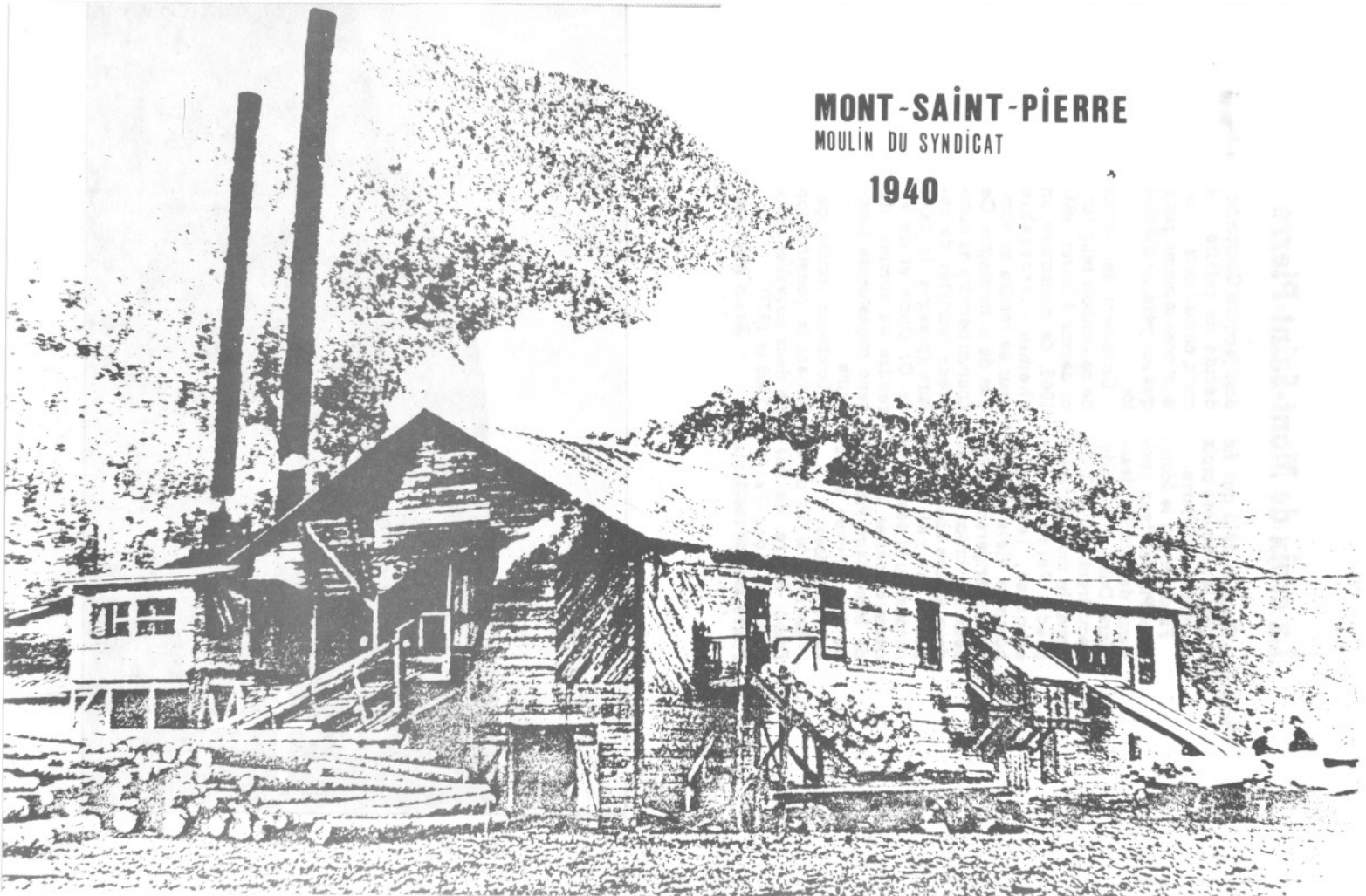

La croix de Mont-Saint-Pierre

C'est en 1940 que fut érigée la première croix de Mont-Saint-Pierre.

Fascinés par le Mont-Saint-Pierre, deux résidents de Granby, Jean-Marie Dubé et B. Gladu, décidèrent, en 1940, de gravir le mont de 1 410 pieds. Parvenus au sommet, les deux hommes, fiers de leur exploit, érigèrent sur les lieux une croix faite de deux arbres abattus sur place et reliés de cordes. Au fil des ans, et des intempéries, la croix de Mont-Saint-Pierre a dû être relevée à plusieurs reprises.

En 1960, le fils du Dr Dubé, Pierre, de passage à Mont-Saint-Pierre, aidé de résidents,

dont Jacques Coulombe, décide de refaire une croix, en madriers, celle-là, et pose le même geste que son père, 20 ans plus tôt.

Conscient de l'attrait de ce symbole religieux, on décide, à l'hiver 1964-1965, de construire un chemin carrossable pour se rendre au sommet de la montagne. Ce chemin permit à de nombreux touristes de refaire (presque) le trajet du Dr Dubé et de se rendre au sommet de cette majestueuse montagne.

Le chemin facilita également la construction de deux nouvelles croix (1965 et 1977).

Henri Michaud

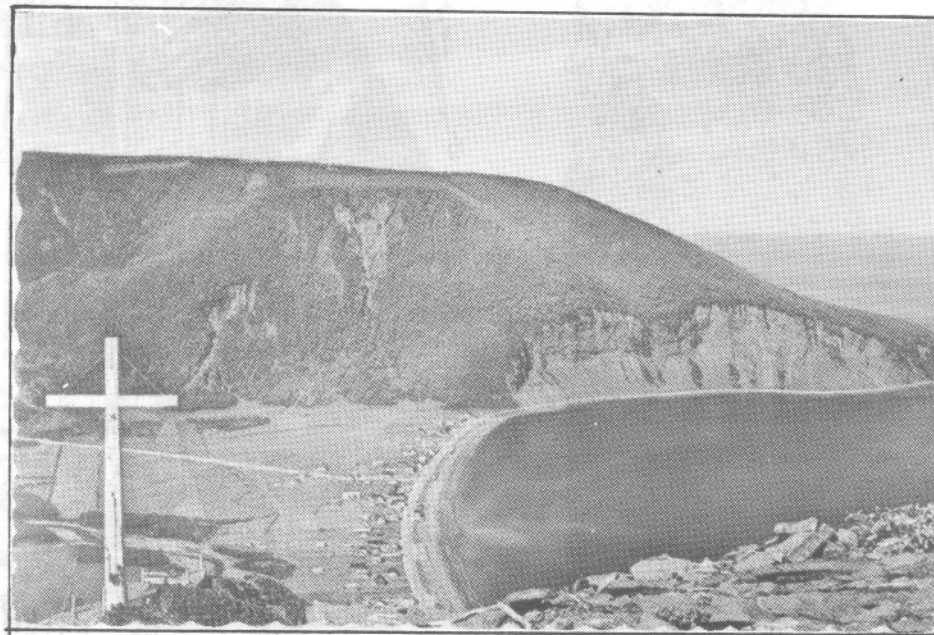

MIMEAULT

Céline (vve Anthime Lévesque) d1901-03-11
(S3f275v) (94ans) T

Céline (Elzéar & Salomé Dionne) n1884-02-18
(B14f240) m1909-02-23 (M6f317v) Ephrem St-
Laurent (Joseph & Clarisse Bond) SAM d1929-
12-30 (S3f46v) (45ans) T

Céline (Joseph & Délina Vallée) n1891-05-17
(B33f100v) m1914-07-14 (M7f111v) Oliva dit
Olivain St-Laurent (Joseph & Clarisse Bond)
SAM d1967-12-10 (S11f20) (77ans) T

Céline (Odilon & Alphonsine Bélanger) n1927-
03-31 (B..f79) m1960-11-26 (M18f150v) Lucien
Boucher (Edouard & Arthémise Mimeault, SCL)
d1978-05-29 (S14f420) (51ans) SAM

Marthe-Céline (Antonio & Julienne Robinson)
n1943-04-25 (B..f61) m1964-08-08 (M..f152)
Jean-Guy Lapierre (René & Céline Whitton) ML

Chanel-Chantal (Gérard & Annette Therrien) n
1951-01-02 (B3f93) m1967-07-15 (M432) Jacque-
lin Gagné (Paul & Henriette Boucher) MS

Chantal (Omer & Hectorine Therrien) n1958-11-
02 (B142f60) SAM m1977-05-07 Gary Stanley, Mtl

Chantal (Laurent & Lucienne Dugas) n1959-05-
21 (B32f144v) T

Charles-Omer (Georges & Lydia Lever) n1911-
06-05 (B..f68) m1940-02-05 (M..f2) Lilianne
Lapointe (Stanislas & Emilie Bernatchez) d
197-07-26 (S..f22) (59ans) ML

Charles-Omer (Edmond & Hortense Lemieux) n
1914-11-18 (B..f120) m1945-06-30 (M..f104)
Odélie Bernatchez (Maxime & Emma Coulombe) ML

Charles-Emile (Chs & Lilianne Lapointe) n1943-
01-16 (B..f58) ML

MINEAULT

Rose-Charline (Georges & Gilberte Therrien)
n1958-03-06 (B17f227) T

Christian (Ernest & Aline Therrien) n1963-07-09 (B8f11) SCL

Christiane (Antonio & Julienne Robinson) n1950-06-16 (B..f197) m1972-08-19 (M..f58) André Jalbert (Emilien & Jeannette Rochefort) ML

Madone-Christiane (Omer & Hectarine Therrien)
n1957-09-25 (B154f11) SAM

Claire-Elisabeth (Joseph & Isabelle Tremblay)
n1941-07-07 (B80f133v) m1967-09-09 (M30f356)
Amédée d'Amours (Pierre-Amédée & Yvonne Vailancourt, CC) SAM

M.Claire-Colette (Robert & Alice Fournier) n1949-08-19 (B14f81) m1970-07-04 (M3f40) Charles-Marie Dion (Hector & Rolande Coulombe) MS

Claire (Cyrille & Brigitte Francoeur) n1955-08-05 (B..f41) ML

Julie-Clara (William & Appoline Robinson) n1882-07-30 (B..f184) d1883-06-17 (S..f192) (lan) ML

Clara (Ernest & Clara Soucy) n1924-04-26 (B21f131v) T m1946-07-25 (M11f183) Henri-Valmont Lemieux (Achille & Julia Lapierre) SAM d1951-07-12 (S..f211) (27ans) ML

Claude-Victorien (Roger & Madeleine Cloutier)
n1960-09-15 (B..f106) ML

Claudia (Léonard & Christine Laflamme) n1971-04-09 (B..f33) ML

Clément (Edmond & Hortense Lemieux) n1918-11-29 (B..f176) ML m1943-12-27 Marielle Gareau, St-Edouard Mtl

MIMEAULT

Clément (Odilon & Alphonsine Bélanger) n1933-05-20 (B..f5) m1959-09-30 (M9f250) Véronique Dugas (Ovila & Fernande Ross) T

Clémentine (Jean-Bte & Marcelline Bélanger) m1869-04-19 (M...f17) Léon Poitras (Pierre & Marguerite Bergeron) d1917-01-18 (S..f147) (66ans) ML

Clémentine (Joseph & Amanda Coulombe) n1901-10-29 (B..f64) m1923-07-31 (M..f237) Adélaïde Thibault (Stanislas & Alphonsine Laflamme) d1980-01-08 (S..f170) (78ans) ML

Clermont (Augustin & Julie Lapointe) n1940-07-11 (B..f10) d1957-09-18 (S..f70) (17ans) ML

Clermont (Odilon & Simone Lapointe) n1945-06-08 (B11f40v) SCL m1970-02-28 (M1f66) Andréanne Fournier (André & Yvonne Chenel) MS d1971-06-13 (S21f201) (26ans) SAM

Clothilde (Joseph & Marie Servant) n1863-03-29 (B36f53v) d..enr1863-10-04 (S20f58v) (6ms) SAM

Clothilde (Joseph-André & Adélaïde Côté) n1884-11-17 (B..f208) d1982-10-23 (S..f217) (97ans) ML

Fernande-Colette (Jean-Bte & Anita Gasse) n1948-03-28 (B..f166) m1970-08-15 (M..f23) Joachim Robinson (Edgar & Lucie Ouellet) ML

Colette (Charles & Lillianne Lapointe) n1952-01-28 (B..f219) m1975-01-04 (M..f97) Yves Rioux (Evariste & Thérèse Lévesque) ML

Cynthia (Donald & Lise Pouliot) n1972-07-01 (B61f326) SAM

Wilfrid-Cyprien (Wilfrid & Joséphine Lemieux) n1922-05-24 (B..f228) m1966-07-30 (M2f133) Emilienne Boucher (Josué & Léonie Ouellet) d1981-03-01 (S..f192) (58ans) ML

MIMEAULT

Cyrille (Joseph & Adélaïde Côté) n1878-09-14
(B..f131) d1961-08-13 (S..f114) (82ans) ML

Alphonse-Cyrille (Léonce & Marie Laflamme) n
1883-08-30 (B..f195) (ép.Philomène Lemieux)
d1929-01-15 (S..f131) (45ans) ML

Cyrille-Lionel (Cyrille & Philomène Lemieux)
n1927-09-11 (B..f95) ML m1951-08-30 Brigitte
Francoeur, Cloridorme

Dania (Ernest & Aline Therrien) n1956-10-09
(B20f156) SCL

Daniel (Léonard & Christine Laflamme) n1967-
05-13 (B..f179) ML

Danielle (Roger & Madeleine Cloutier) n1963-
02-08 (B..f133) ML

Danielle (Ghislain & Rita Roy) n1966-12-24
(B2f26) MS

David (Laurent & Lucette Bernatchez) n1971-
07-24 (B..f40) ML

Jacques-David (Jacques & Florence Mercier) n
1981-11-21 (B1f109v) MSP

Delphine (Joseph & Solange Servant) n1850-06-
02 (B19f23v) m1869-11-23(M12f26) Pierre Blan-
chet (...) SAM d1922-10-02 (S12f97v) (72ans) T

Delphine (Pierre & Marie Bond) n1899-08-30
(B56f44) SAM m1923-06-20 Ulric Bélanger, Lac-
au-Saumon Matapédia

Delphine-Lydia (Georges & Lydia Lever) n1902-
01-12 (B..f67) d1902-06-04 (S..f71) (5ms) ML

Denis (Edmond & Hortense Lemieux) n1932-03-20
(B..f234) ML

MIMEAULT

Jacques-Dominic (Jacques & Marguerite Gal-
lant) n1971-10-20 (B..f44) MT

Albert-Donald (Albert & Yvonne Laflamme) n
1936-06-26 (B..f73) ML m1958-09-06 Ghislaine
St-Pierre, Laporte Abitibi

Antonio-Donald (Antonio & Julienne Robinson)
n1941-11-11 (B..f37) ML m1968-06-01 Lise Pou-
liot, St-Frs-Xavier Riv-du-Loup

Donald (Anicet & Odile Therrien) n1959-04-15
(B4f173v) SCL

Donat (Pierre & Anny Therrien) n1912-06-26
(B59f50) SAM d1917-09-15 (S13f14v) (5ans) T

Elzéar-Donat (Elzéar & Lydia Poitras) n1923-
03-07 (B..f233) ML m1956-06-30 Pauline Cam-
peau, St-Paul Mtl

Donata (Jean-Bte & Anita Gasse) n1951-04-24
(B..f208) m1979-09-01 (M..f164) Bernard Bou-
cher (Arsène & Eudora Bernier) ML

Carmelle-Doris (Raymond & Angéline Samson) n
1957-07-16 (B37f213) T

Edgar-Marie (Georges & Lydia Lever) n1919-03-
25 (B..f181) ML

Edith (Anicet & Odile Therrien)n1963-01-23(B2
f7) SCL m982-07-16 Alain-Daniel Brisebois,SAM

Edmond (Georges & Delvina Boulay) n1889-12-11
(B..f32) m1912-08-26(M..f89) Hortense Lemieux
(Stanislas & Hortense Thibault) d1941-06-21
(S..f28) (51ans) ML

Edmond-Stanislas (Edmond & Hortense Lemieux)
n1913-06-03 (B..f101) d1913-09-02 (S..f105)
(3ms) ML

MIMEAULT

Elzéar (Luc & Georgina Clarke) n1889-05-09
(B..f26) m1919-06-18 (M..f183) Lydia Poitras

(Théophile & Marguerite Henley) ML

Elzéar (Joseph & Délima Vallée) n1897-09-04
(B69f267v) SAM m1918-10-22 (M11f31) Emélia
Therrien (Théodore & Scholastique Therrien) T

Ferdinand-Elzéar (Alfred & Alma Vallée) n1913-
02-03 (B14f66) SAM m1939-12-09 (M2f27v) Simo-
ne Rioux (Félix & Oliva Auclair) RC d1969-08-
30 (S30f45) (56ans) SAM

Elzire (Ernest & Clara Soucy) n1921-06-06
(B33f78) m1938-11-23 (M9f41v) Romuald Collin
(Léon & Marie Miville) T

Emile (Elzéar & Léontine St-Laurent) n1879-
06-05 (B46f100) SAM

Emilie-Béatrice (Georges & Lydia Lévesque) n
1905-03-08 (B..f109) m1929-07-24 (M..f147) Eva-
gue Bernatchez (Stanislas & Anne Lapointe) ML

Emilien (Wilfrid & Joséphine Lemieux) n1924-
03-15 (B..f3) d1964-10-04 (S..f155) (40ans) ML

Emma (Georges & Delvina Boulet) n1883-05-10
(B..f191) m1903-01-27 (M..f79) Ernest Lemieux
(Joseph & Denise Lavoie) ML

Ephrem (Joseph & Délima Vallée) n1892-09-14
(B69f129) m1917-11-27 (M14f17) M.Louise St-
Laurent (Joseph & Clarisse Bond) SAM d1972-
10-09 (B17f161) (80ans) T

Eric (Ernest & Aline Therrien) n1967-02-09
(B10f301) SAM

Eric (Jean-Marc & Ginette Mimeault) n1967-08-
09 (B15f36) MS



Mimeault Ozias
ép. Dora Marin
d1978-09-20 A90
ML



Mimeault Raymond
ép. Angéline Samson
d1987-05-22 A53
ML

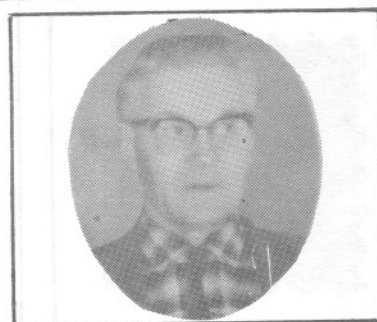

Mimeault Philias
ép. Marie Mimeault
d1970-09-24 A78
SAM

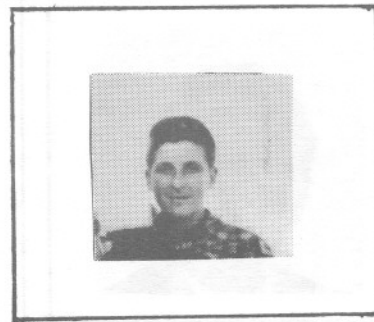

Miville Réjean
f.M. & Mme Omer
d1960-08-18 A18
T



Mimeault Philomène
ép. Alfred Fournier
d1989-12-02 A83
ML



Miville Rosanne
ép. Jules St-Laurent
d1944-05-04 A59
T



Madore Pierre-Paul
 ép. Emilie Lapointe
 d1979-06-10 A68
 ML

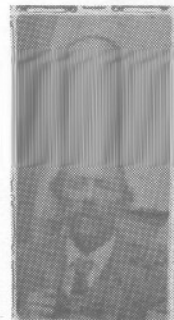

Miville Johnny
 ép. Adeline Landry
 d1915-07-14 A73
 CC



Magnan J. Antonio
 ép. Gisèle Servant
 1989-05-27 A64
 T



Miville Maria
 d1912-08-16 A19ans
 GV



Miville Gérard
 f. Jocelyn & M. Robinson
 d1959-06-28 A9ans
 T



Mercier M. Louise
 ép. Pierre Cloutier
 d1969-05-25 A93
 MSP

MIMEAULT

Ernest (Sifroi & Georgina Côté) n1885-04-16
(B..f213) ML m1919-07-08 (M4f44v) Clara Soucy
(vve André Dugas) d1962-04-23 (S4f290v) (77ans) T

Ernest (Jean-Bte & M.Anne Miville) n1917-01-
15 (B..f147) d1917-03-03 (S..f149) (lms) ML

Ernest (Odilon & Alphonsine Bélanger) n1918-
05-29 (B..f168) ML m1947-08-13 (M1f65) Aline
Therrien (Antoine & M.Anne Savard) SCL

Ernest (Ernest & Clara Soucy) n1927-05-26
(B27f4v) d1939-07-23 (S12f52v) (12ans) T

Estelle (Pierre & Anna Therrien) n1915-06-15
(B73f145v) SAM d1917-09-15 (S13f14v) (2ans) T

Estelle (Alfred & M.Anna Côté) n1933-07-09
(B38f120v) d1934-03-14 (S2f134v) (8ms) T

Ethelbert (Joseph & Bernadette Servant) d1935-
01-23 (S3f154) (5ans) T

Eugène (André & Marguerite Pelletier) n1864-
10-28 (B98f77) SAM (ML)

Eugénie (William & Appoline Robinson) n1878-
05-29 (B..f128) ML m1946-04-13 Flavien Ham-
mond, N.-D.-de-Mtl 2è m1948-12-18 Charles Le-
doux, St-Georges Mtl

Eugénie (Pierre & Desanges Bond) n1891-01-30
(B6f94) SAM m1909-04-20 Louis-Ovide Côté,
Baie-des-Sables

Evague-Darias (Edmond & Hortense Lemieux) n
1926-11-16 (B..f67) ML m1958-06-07 Oviette
Laflamme, T.-St-Sacrement Lachine

Evangéline (Joseph & Adéline Vallée) n1898-09-
30 (B57f24v) d1900-10-20 (S30f68v) (2ans) SAM