

NOTE

Ce fichier a été numérisé de façon à ce que vous puissiez utiliser la fonction «Rechercher» d'Adobe Acrobat pour retrouver un ou plusieurs mots dans le texte qui suit. Bonne recherche

du son. Bonne recherche.
«Rechercher» d'Adobe Acrobat pour retrouver un ou plusieurs mots dans le texte.
Ce fichier a été numérisé de façon à ce que vous puissiez utiliser la fonction

NOTE

PRESENTATION

Depuis 1977, la Société d'Histoire et d'Archéologie des Monts (Sham) a présidé au dépouillement de tous les registres paroissiaux de la Municipalité régionale de comté Denis-Riverin (MRC Denis-Riverin).

Grâce à des programmes gouvernementaux des deux paliers: fédéral et provincial et à l'extrême complaisance des curés concernés, l'inventaire se mettait en marche en 1977 dans la paroisse de Sainte-Anne-des-Monts et s'arrêtait en 1989 dans la paroisse de Sainte-Madeleine.

Douze (12) années de travaux intensifs, accomplis en partie par des jeunes de 18 à 30 ans, pleins de bonne volonté, sinon d'expérience. Chacun des actes de l'état civil s'enregistrait sur 2 fiches. L'une de 4 X 6 destinée à la paroisse, l'autre de 8.5 X 11, conservée dans les archives de la SHAM pour travaux de recherches. Les deux fiches contiennent tous les éléments caractéristiques: noms, dates, témoins, signatures ainsi que des remarques particulières. Sans oublier les attestations marginales de mariages. C'est la Société historique du Saguenay qui nous a fourni gracieusement le modèle de ces fiches. Modèle transférable sur ordinateur pour utilisations scientifiques ultérieures.

L'abbé Roland Provost a assuré la supervision de ce travail durant toutes ces années, sans pouvoir garantir l'exactitude absolue de toutes les données!

Songez-y bien! Les curés des premiers temps de l'occupation du territoire, j'allais dire de la période héroïque, écrivaient les noms et les dates telles que les prononçaient des personnes qui ne savaient ni lire ni écrire. Ainsi Marin ou Morin; Synnette, Sinnott, Senett, Ducas, Ducasse, Dugas, etc.

Autre exemple: Amable Beaufleau (prononcez Beauflo) se présente ainsi au curé. Et pourtant c'est un Jacques qui avait presque oublié son vrai nom... Au généalogiste de se

améliorer à l'aide d'une descendante parfois

Autre source d'erreurs. Certains curés, comme bien des professionnels, ne brillaient pas par la lisibilité de leur écriture. D'où la difficulté de saisir parfois les noms et les dates.

En troisième lieu, les secrétaires elles-mêmes, bien au fait du texte, ont pu commettre des fautes de frappe en dactylographiant. Enfin les opérations sur ordinateur ne sont pas à l'abri non plus des erreurs en copiant le texte qu'on leur soumet.

Sauf preuve du contraire, il reste que l'on peut se fier généralement aux données fournies dans ce volume. Si l'on a de bonnes raisons d'en douter, il reste la possibilité de revenir aux sources, i.e. à la fiche correspondante déposée au Lycée des Monts ou au presbytère. Ou mieux encore de consulter le registre authentique conservé à la paroisse ou aux Archives nationales à Rimouski.

Ce répertoire couvre les registres des paroisses à partir de leur ouverture jusqu'à l'année de l'inventaire rédigé par la SHAM. On remarquera que nous avons même dépouillé dans les registres de Rimouski et de Matane les actes concernant les habitants de la région actuelle de la M.R.C.

En effet les curés de Rimouski et de Matane, au cours de leurs voyages, visitaient les missions des "Bas" et les enregistraient dès leur retour. Il est donc facile de connaître les personnes "missionnées" et l'endroit de leur résidence.

Nous souhaitons de bonnes recherches à tous les mordus de généalogie!

TABLE DES MATIERES

Nom	Page
<u>M</u>	
Macicotte (Massicotte) Madore - Maheux	1
Mailloux - Mailly - Malenfant	1
Malenfant - Mallais - Maloney	5
Maloney - Maloin	11
Maloin - Maltais - Manseau	12
Marceau	13
Marceau - Marco	19
Marcotte - Marcoux - Marin	20
Marin - Marmen - Marois - Marquis	61
Marquis - Martel	62
Martel - Marticotte	63
Marticotte - Martin	64
Martin - Martineau - Masse - Masson	66
Masson - Matton - Mayer - Mc Brearty	67
Mc Candler - Mc Carthy - Mc Donald	67
Mc Donnell	67
Mc Donnell - Mc Eachern - Mc Grath	68
Mc Kensey - Mc Laren	68
Mc Laughlin - Mc Mullen - Mc Neil	69
Mc Quirck - Mc Rae - Meikle	69
Ménard - Mensah - Mercier	72
Méthot - Métivier - Meunier	93
Meunier - Michaud	94
Michaud - Micmac - Migaux - Miller	125
Millette	126
Millette - Mimeault	128
Mimeault - Misson	175
Misson - Miville	176
Miville - Molaison - Mongrain	249
Montagnais - Montminy - Montoning	249
Montpetit - Montreuil	249
Morais - Moraze - Moreau - Morency	250
Morgan - Morin	250
Morin - Morisset	255
Morisset - Morneau - Mortvillo	256
Mulse pron. Miousse	257
Muise - Muller - Murphy - Mure	258
Murray - Meuré	258
Myers	259

TABLE DES MATIERES suite

Nom	Page
<u>N</u>	
Nadeau - Nantel - Nadon - Nedron - Nicole	260
Nicole - Niquette - Noël -	261
Nolet - Normand	262
Normand - Norris - Nostache - Nucio	264

O

O'Connell - O'Connor - Olivier	265
O'Neil - Otis	265
Otis - Ouellet	268

N.B. Les prénoms se suivent par ordre alphabétique. Nous soulignons le prénom usuel porté par la personne quand nous avons pu l'identifier.

Autrement nous conservons l'ordre des prénoms tels qu'enregistrés.

Nous gardons autant que possible la graphie originale, même si elle n'est pas usuelle. A moins de nuire à la recherche.

INTERPRETATION

Prenons un exemple chez les Miville (p. 189)

Augustin dit Auguste (Antoine & Sara Levasseur) n1861-05-14 (B32f20) SAM m1882-11-20 (M10f179v) Mathilde Vallée (Jacques & Elisa Blanchet) 2è m1906-10-23 (M8f176) Bernadette Gasse (Napoléon & Henriette Morin) 3è m1909-08-31 (M6f31) Azilda Keable (André & Philomène Dion) d1941-01-03 (S1f1v) (79ans) CC

TRADUCTION:

Augustin dit Auguste, fils d'Antoine et Sara Levasseur, née le 14 mai 1871 (32è baptême de la page 20 du registre) Ste-Anne-des-Monts

Marié le 20 novembre 1882 (10è mariage de la page 179 verso du registre) avec Mathilde Vallée, fille de Jacques et Elisa Blanchet

Marié en 2è noces le 23 octobre 1906 (8è mariage de la page 176 du registre) à Bernadette Gasse, fille de Napoléon et de Henriette Morin.

Marié en 3è noces le 31 août 1909 (6è mariage de la page 31 du registre) à Azilda Keable, fille de André et Philomène Dion.

Décédé le 03 janvier 1941 (1è sépulture de la page 1 verso du registre) à l'âge de 79ans à Cap-Chat.

=====

N.B. Ces répertoires couvrent 14 paroisses et 6 localités comprises dans ces paroisses, toutes identifiées par des abréviations.

Pour renseignements et corrections, téléphonez, écrivez, rendez-vous au local de la Société: 675, chemin du Roy, SAM

SYGLES & ABBREVIATIONS:

Anse-Pleureuse	AP	d=	Décès
Baie-Comeau	BC		
Cap-au-Renard	CAR	ép.=	Epoux
Cap-Chat	CC		
Gaspé	G	ou=	Epouse
Grande-Rivière	GrG		
Grande-Vallée	GV	enr=	enregis- tré
Gros-Morne	GM		
Grosses-Roches	GR	&=	Et
La Martre	LM		
Les Capucins	LC	f.=	feu feu
Les Méchins	Lms		
Manche-d'Epée	ME	J.=	Joseph
Marsoui	MS		
Matane	MAT	jr=	Jour
Mont-Louis	ML		
Mont-Joli	MJ	M.=	Marie
Montréal	Mtl		
Mont-St-Pierre	MSP	m=	Mariage
Percé	P		
Québec	Qué	ms=	Mois
Rimouski	Rim		
Ruisseau-Arbour	RA	n=	Naissance
Rivière-à-Claude	RC		
Rivière-au-Renard	RAR	sem=	Semaine
S.-C.-des-Landes	SCL		
Sayabec	S	...=	Rensei- gnement non disponible.
St-Anne-des-Monts	SAM		
St-Bernard-des-Lacs	SBL		
St-Jean-de-Cherbourg	SJC		
St-Joseph-des-Monts	SJM	A=	Adoption
St-Oct.-de-l'Avenir	SOA		
St-Paulin-d'Alibaire	SPA		
Ste-Félicité	SF		
Ste-Madeleine	SM		
Tourelle	T		

ATTENTION

Les numéros précédés de lettres, entre parenthèses sont ceux du registre: B= Baptême
 f= folio (recto) f= folio (verso) M= Mariage
 S= Sépulture A= Adoption.

N.B. Sauf erreur ou à défaut de renseignement disponible, les dates sont celles du jour de la naissance, non du baptême; du mariage ou du décès, non de la sépulture.

AVEZ-VOUS LU ?

La vie quotidienne en Gaspésie? par Effie
Bignell & Roland Provost

Album-Souvenir du 3è Centenaire des Seigneu-
ries concédées à Denis-Riverin

Calendriers du patrimoine 1990, 1991 & 1992

Répertoire des N. M. D. de la M.R.C. Denis-
Riverin. Tome 1 A - B

Répertoire des N. M. D. de la M.R.C. Denis-
Riverin Tome 2 C

Répertoire des N. M. D. de la M.R.C. Denis-
Riverin Tome 3 D - E

Répertoire des N. M. D. de la M.R.C. Denis-
riverin Tome 4 F-G-H

Répertoire des N. M. D. de la M.R.C. Denis-
Riverin Tome 5 I-J- K- LA

Répertoire des N. M. D. de la M.R.C. Denis-
Riverin Tome 6 Le-Li

A PARAITRE

Tome 8: P

Tome 9: Q - R - S

Tome 10: T - U - V - W -

Tome 11: Index aux épouses - Corrections
Inventaire complété au civil
Mise à jour (1992)

LES QUATRE SAISONS, POEMES CHOISIS DE
BLANCHE LAMONTAGNE

SOCIETE D'HISTOIRE & D'ARCHEOLOGIE DES MONTS
675, CHEMIN DU ROY - C.P. 1192
SAINTE-ANNE-DES-MONTS GOE 2GO
LE QUEBEC Tél.418-763-7871

HISTORIQUE

Paroisse	Mission de avant	Fonda-	Reg.	Pionniers
CAPUCINS (Saint-Paul)	Cap-Chat -Les-Méchins	1930	1930	1845 Bonneau
CAP-CHAT (Saint-Norbert)	Riv. - Mat. - S.A.M.	1864	1864	v.1775 Dugas
SAINTE-OCTAVE-DE L'AVENIR	Cap-Chat	1935	1936-70	1982 Mgr Caron
STE-ANNE-DES-MONTS	Riv. - Mat.	1863	1815	v.1700 Vallée & (Marie)
ST-BERNARD-DES- LACS	Ste-Anne-des-Monts	1934	1940-70	1930 Vic. Bernard (Fortin)
TOURELLE (St-Joachim)	Ste-Anne-des-Monts	1916	1917	1860 Frs Vallée
SACRE-COEUR-DES- LANDES	Tourelle	1930	1938-66	1930 Curé Grenier
LA MARTRE (Ste-Marthe)	Ste-Anne & Tourelle	1931	1926	1850 Peter Maloney
MARSOUI (L'Im.- Conception)	Ste-Anne & T. & L.M.	1938	1939	1844 Pat. Henley
RIV.-A-CLAUDE (St-Evagre)	Mont-Louis	1933	1934	1842 H.Castonguay
MONT-ST-PIERRE (St-P.-aux-Liens)	Mont-Louis	1933	1934	1855 P. Picard
MONT-LOUIS (St-Maxime)	Mat. & Ste-Anne	1875	1867	1882 Ls Robinson
GROS-MORNE (St-Ant.-Padoue)	Mt-Louis & Madeleine	1963	1963	1860 David Bond
MADELEINE (Ste- Madeleine)	Riv.-au-R. & Mt-Ls	1914	1875	1857 Les Synnette

LOCALITES

ST-JOSEPH-DES-NTS	Ste-Anne-des-Monts	Pas de registre	1930	Curé Joseph (Chénard)
CAP-AU-RENARD (St-Frs-de-Sales)	Ste-Anne & La Martre	" "	1850	Les Henley
RUISSEAU-ARBOUR	Rivière-à-Claude	" "	1862	G. Pelletier
ANSE PLEUREUSE	Mont-Louis	" "	1838	J. Henley
MANCHE-D'EPEE	Madeleine	" "	1865	Pelchat
CAP-SEIZE	St-Bernard-des-Lacs	" "	1938	Th. Fontaine

MACICOTTE MADORE MAHEUX MAILLOUX MAILLY
MALENFANT

MACICOTTE

André (vf Marguerite Laflamme) d1929-05-27
(10f125v) (90ans) SM

MADORE

Blanche-Jacqueline (Jean-Bte & Alphéda Lèves-
que) n1945-04-09 (B10f203v) SM

Paul-Aimé (Pierre-Paul & Emilie Lapointe) n
1945-09-18 (B90f127) CC m1968-10-26 Denise
Aubin, l'Ascension Hawkesbury

Pierre-Paul (Arsène & Marie Pelletier, Ste-
Flavie) m1943-08-23 (M16f67v) Emilie Lapointe
(vve Léopold Jourdain) CC

MAHEUX

Sylvie (Paul-André & Véronique Duquette, St-
Léonard Mtl) m1979-12-24 (M8f144) Laurent
Langlais (Roland & Gabrielle Lavoie) LC

MAILLOUX

Maurice (Pierre & M.Anne Boucher) m1960-07-02
(M6f129v) Hélène Dupuis (Thomas & Yvonne St-
Laurent, Cacouna) SAM

MAILLY

Etienne (Etienne & Eléonore Gaudreau, Qué.)
m1840-07-27 (M5f80 ind.Rim.) Olive Vallée (Ls
& Esther Dugas) SAM

MALENFANT

Adélia (Théophile & Virginie Duguay) n1884-
04-27 (B27f244v) SAM

Alma (William & Françoise Chenel) n1873-11-08
(B...f75) ML

Amanda (Joseph & Ursule Bunn) n1874-02-22(B17
f102) m1892-08-02(M5f127) Ernest Dion (Joseph
& Marcelline Létourneau) d1894-01-14(S4f158v)
(19ans) SAM

MALENFANT

Amanda (Louis & Lèda Gaumont) n1885-06-02



Amélie (Joseph & Ursule Bond) m1904-10-10
(M...f102) Emile Lèvesque (Pierre & Elisabeth
Fournier) ML

Anonyme (William & Anne Chenel)n...d1872-05-
17 (S9f68) SAM

Anonyme (William & Anna Chenel)n...d1980-04-
02 (B14 S33v) SM

Anonyme (William & Anna Chenel)n...d1880-04-
02 (B15 S33v) SM

Camille (Alphonse & Emilia Morin) m1966-06-24
(M...f171) Danielle Gagné (Laurent & Thérèse
Drouin) ML

Cyprien (Guillaume & Constance Beaulieu) d
1874-12-25 (S...f86) ML

Délina (Théophile & Rachel Synnett) n1875-04-
05 (B4f3v) d1875-10-14 (S5f7v) (6ms) SM

Démerise (Théophile & Rachel Synnett) n873-
05-09 (B...f70) ML

Dérilda (William & Anna Synnett) n1875-03-01
(B1f3) SM

Edith (René & Lise Sergerie) n1975-06-25 (B22
f405) CC

Edmond (Louis & Lèda Gaumont) n1891-03-06
(B10f74) SM

Emile (Louis & Lèda Gaumont) n1887-09-14 (B11
f61) SM

Emile (Joseph & Ursule Bond) n1882-08-01 (B60
f184) d1883-10-15 (S32f229) (13ms) SAM

FLAVIE MALONEY dite la Pagon

Son père: Pierre - Sa mère, Marie Dugas

Née à la Martre le 09-09-1863.

Epouse Thomas Pagon Ouellette le 19-06-1882

A 17 ans, elle pèse 200 livres (91 kg)

A 40 ans, 500 livres (228 kg). Le cirque Bar-
num l'engage. A sa mort, elle atteint 628 li-
vres (285 kg) et ne revient jamais au pays.

(Lire La Pagon dans l'Album-Souvenir, p. 69)



PIERRE



ÉLIANE LEPAGE



LA PAGON

GENEALOGIE DES MALONEY

1è= William Irlande Pally Sweeney
 1è= Pierre dit Piter m1833-10-03 SAM Marie Dugas
 3è= Geneviève, M.Anne, d.? Anonyme, Michel, Peter, Flavie, d1863-04-16
 Virginie, Joseph, Guillaume, Désirée, M.Anne, Samuel, Théophile,
 Flavie, n1863-09-09
 =====

GENEALOGIE DES MALONEY

3è= G Guillaume dit William m1879-09-02 SAM Césarie Gagnon
 4è= P ierre, Antoinette, Thomas, Corinne, Blanche, Hector, Anonyme, Valen-
 t ine, Jeanne.
 =====

GENEALOGIE DES MALONEY

4è= Hector m1915-09-20 ML Eva Lapointe
 5è= Pierre-Paul, (n1916) Pierre-Paul, (n1921) Isabelle, Annette, Julien-
 ne, Roch
 =====

GENEALOGIE DES MALONEY

3è= Joseph m1868-02-09 SAM Philomène Leclerc
4è= Joachim, Léontine, M.Odina, Vitaline, M.Ursule, François-Stéphane,
Florida

=====

GENEALOGIE DES MALONEY

4è= Pierre dit Pit m1908-07-14 SAM Eliane Lepage
5è= Joseph, Gabriel, Anonyme, Anonyme, Yvon, Anonyme, Estelle, Lucien,
Lucien, Lucienne, Yvonne, Anonyme, Anonyme.

=====

GENEALOGIE DES MALONEY

4è= Thomas m1933 Verdun Lutvina Boudreau
5è= Hector, Roméo, Antoinette

=====

NOS VOCATIONS



Miville J. Edgar
Chanoine
d1968-10-07 A81
St-Edgar



Miville Alphonse
Chanoine
d1973-11-10 A82
St-Edgar

FAMILLE AUGUSTE MIVILLE ET MATHILDE VALLÉE



Miville Yvonne
Sr. St-Edgar F.J.
d1976-09-17 A78
CC



Miville Eugénie
Sr. St-Alphonse F.J.
d1976-10-23 A83
CC

MALENFANT

Emilie (Joseph & Ursule Bond) n1885-10-09
(B81f285v) d1909-03-03 (S...f32) (23ans) ML

Ernest (Joseph & Ursule Bond) n1877-08-01(B64
f53v)SAM m1897-11-24(M..f12) Fêlènise Poitras
(Eugène & Marie Henley)ML 2è m1902-09-02 (M10
f110v) M.Louise Deroy (Pierre & Philomène St-
Laurent) d1903-02-05 (S3f125) (25ans) SAM

Eugénie (William & Amy Chenel) d1880-12-24 (S
11f36) (2ans) SM

Eugénie (Louis & Léda Gaumont) n1889-03-19
(B6f66v) SM

Ferdinand-Roméo (Pierre & Marie Landry)m1938-
08-15 (M...f129) M.Jeanne-Gilberte Thibault
(Stanislas & Alphonsine Laflamme) ML

François-William (William & Anne Chenel) n
1877-08-17 (B14f18v) d1877-10-06 (S8f19v)
(5sem.) SM

Guillaume (Guillaume & Constance Beaulieu) m
1871-08-21 (M12f56) M.Anne Chenel (Ls & Fran-
çoise Sylvestre) SAM

Guillaume (Ls & Cécile Vaillancourt)n1874-08-
10(B52f111v) d1874-08-25(S44f112v)(18jrs) SAM

Henri (Eugène & Aurore Bélanger) m1982-12-15
(M3f279) M.Rose-Jeannine (Elzéar & Oliva Lan-
glois) d1984-12-06 (S4f13) (75ans) GM

Horace (William & Anna Chenel) n1881-06-04
(B10f39v) SM

Jean-Roch (René & Lise Sergerie) n1978-09-07
(B30f96) CC

Joseph-Joachim (Joseph & Ursule Bond) n1880-
01-11 (B4f119v) d1884-08-07(S16f252)(4ans)SAM

MALENFANT

Joseph (Guillaume & Constance Beaulieu) m1871-
10-03 (M13f57) Ursule Bond (James & Agathe
Vallée) d1902-08-03 (S16f108v) (56ans) SAM

Joseph (Théophile & Virginie Tanguay) d1898-
08-14 (S17f10) (4ms) CC

Louis (Guillaume & Constance Beaulieu) m1873-
06-16 (M9f89) Cécile Vaillancourt (Célestin &
Charlotte St-Laurent) SAM 2è m1876-06-20 (M3
f11v) M.Léda Gaumont (Frs & Edéce Côté) SM

Louis-Ernest (Ls & Léda Gaumont) n1877-05-03
(B9f17) d1877-06-17 (S5f17v) (6sem.) SM

Louis (Louis & Léda Gaumont) n1878-08-31
(B17f23) SM

Louise-Antoinette (Ernest & Félénise Poitras)
n1898-12-21 (B2f29v) d1899-07-29 (S25f44)
(7ms) SAM

Médéric (Joseph & Ursule Bond) n1872-08-17
(B58f72v) d1872-10-23 (S27f75) (2ms) SAM

Olivain (Joseph & Virginie Morin) d1884-12-11
(S36f263v) (20ms) SAM

René (Fernand & Gertrude Simard, SAM) m1973-
07-20 (M18f276) Lise Sergerie (Lionel & An-
nette Gagné) CC

Rose-Alma (Ernest & Félénise Poitras) n1900-
04-05 (B45f62) SAM

Rose-Anna (Ls & Léda Gaumont) n1881-10-07
(B19f41v) SM

Théophile (Joseph & Ursule Bond) n1875-04-08
(B25f2v) d1896-03-18 (S12f223) (20ans) SAM



Maloney Gabriel
ép. Germaine St-Laurent
d1977-02-02 A66
T



Maloney Pierre-Paul
f. Hector & Eva Lapointe
d1948-06-04 A26
LM



Maloney Hector
ép. Eva Lapointe
d1964-04-24 A75
LM



Maloney Thomas
ép. Lodouina Boudreau
d1947-01-02 A64
LM



Maloney Pierre
ép. Eliane Lepage
d1937-03-17 A57
LM

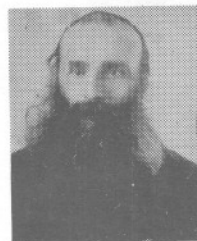

Maloney William
ép. Césarie Gagnon
d1903-02-06 A33
LM

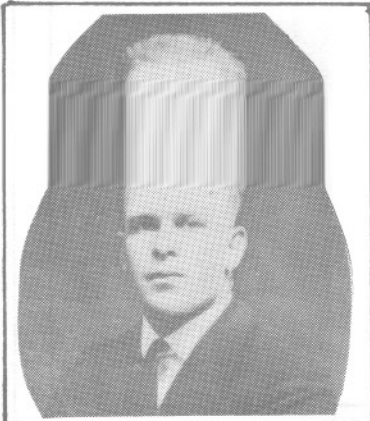

Mimeault Léo
ép. Maria Auclair
d1926-06-26 A25
ML



Mimeault Michel
f.M. & Mme Jean-Paul
d1976-09-06 A12
SAM

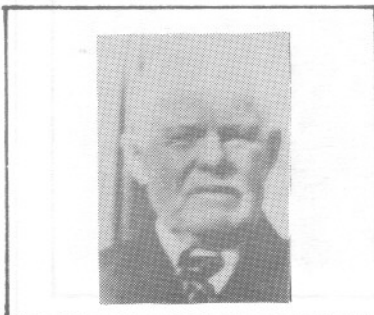

Mimeault Léonce
ép. Marie Laflamme
d1937-06-01
ML



Mimeault Napoléon
d1974-09-27 A82
ML



Mimeault Maxime
ép. Alvine Gauvin
d1958-04-22 A59
ML



Mimeault Odilon
d1976-09-19
SAM

MALENFANT MALLAIS MALONEY

MALENFANT

Théophile (Guillaume & Constance Beaulieu) m
1869-08-31 (M6f21) Virginie Dugas (Anselme &
Suzanne Vallée) SAM 2è m1872-06-04 (M...f55)
Rachel Synnett (vve Mathieu Coulombe) ML 3è
m1883-11-20 (M11f230v) Eugénie Tanguay (vve
Joseph Michaud) SAM

William (William & Anna Chenel) n1876-09-18
(B13f13) d1876-10-21 (S7f13) (lms) SM

Yvon (Joseph & Ursule Bond) n1884-06-17 (B43
f248v) SAM

MALLAIS

Albina (Alfred & Adée Arseneault) m1954-06-19
(M2f160) Jean-Guy Cool (Alexandre & Léa La-
pointe) LC

Rita (Alfred & Ida Arseneault) m1947-02-01 (M
1f99v) Jos.-Adam Cool (Alexandre & Léa La-
pointe) LC

MALONEY

Alfred (Pierre & Eliane Lepage) n1909-05-03
(B54f326) LM m1938-10-19 (M...f136) M.Laure-
Gertrude Coulombe (Adélard & Corinne Clou-
tier) ML

M. Anne dite Anna (Pierre & Marie Dugas) n1854-
03-07 (B30f26) SAM m1875-01-18 (M...f89) Lu-
cien Robinson (vf Clotilde Boulet) d1911-06-
03 (S...f67) (58ans) ML

Annette (Hector & Eva Lapointe) n1925-02-08
(B9f149v) T m1958-10-25 (M6f173) Jean-Paul
Giasson (Martial & Salomé Richard) (vf Mar-
guerite Richard) LM

Anonyme (Pierre & Marie Dugas) n...d1837-08-07
(S17f50) SAM

MALONEY

Anonyme (William & Césarie Gagnon)n...d1890-12-26 (B20 S11f98) LM

Anonyme (Pierre & Eliane Lepage)n...d1912-02-26 (S10f40) SAM

Anonyme (Pierre & Eliane Lepage)n...d1913-04-21 (B53 S15f73v) SAM

Anonyme (Pierre & Eliane Lepage)n...d1925-07-07 (B55 S13f160v) T

Anonyme (Joseph & Gertrude Coulombe)n...d1947-04-30 (S2f72v) LM

Anonyme (Joseph & Gertrude Coulombe)n...d1947-04-30 (S2f72v) LM

Sophie-Antoinette (William & Césarie Gagnon) n1881-12-27 (B12f171v) m1911-07-10 (M14f21v)
Ludger Dugas (William & Catherine Caron) d1918-11-02 (S29f241) (38ans) SAM

Blanche-Alice (William & Césarie Gagnon) n1887-03-03 (B35f8v) SAM (LM) m1921-05-30 Narcisse-Euloge Fournier, Cloridorme

Brigitte (Joseph & Gertrude Coulombe) n1951-06-08 (B17f110) LM

Brigitte (Romain & Anita Parent) n1957-06-08 (B34f212) T

Pierre-Paul-Christian (Roch & Rita Fournier) n1956-01-17 (B...f...) LM m1977-06-04 Jeanette Coveney, St-Frs-de-Sales Longueuil

Christine (Romain & Anita Parent) n1963-11-07 (B31f17v) T

Claude (Gilles & M.Paule Marin) d1979-03-25 (S2f107) (18ans) T

MALONEY

Eugénie-Corinne (William & Césarie Gagnon) n
1885-02-10 (B19f270) SAM (LM) m1910-02-07
Léon Bernatchez, Cloridorme

Désirée (Pierre & Marie Dugas) n1851-05-06 (B
33f37v) m1872-01-16 (M1f61) Félix Chouinard
(Pierre & Marie Dugas) SAM

Eléonore (vve Pierre Verret) d1892-08-25
(S13f164) (86ans) CC

Marguerite dite Estelle (Pierre & Eliane Le-
page) n1917-05-06 (B22f8v) T m1939-10-07
(M4f6v) Maurice Gasse (Philippe & Anne-Marie
Gagné) (vf Marguerite Caron 2è nocés) LM

Flavie (Pierre & Marie Dugas) n1842-07-24
(B29f6) d1863-04-16 (S6f52v) (20ans) SAM

Flavie (Pierre & Marie Dugas) n1863-09-09
(B14f63v) m1882-06-13 (M5f180) Thomas Ouellet
(Jean-Bte & Ursule Leclerc) SAM

M.Anne-Florida (Joseph & Philomène Leclerc)
n1881-07-28 (B60f162) SAM (LM)

François-Etienne (Joseph & Philomène Leclerc)
n1879-08-10 (B72f106v) SAM

William-Gabriel (Pierre & Eliane Lepage) n
1910-07-10 (B59f362) SAM m1933-09-06 (M5f123)
Germaine St-Laurent (Martial & Anna Desché-
nes) d1977-02-02 (S2f46) (66ans) T

Geneviève (Pierre & Marie Dugas) n1834-08-16
(B10f17) d1857-09-27 (S10f66) (22ans) SAM

Gervaise (Joseph & Gertrude Coulombe) n1951-
06-08 (B18f110) LM

Gilles-Emile (Gabriel & Germaine St-Laurent)
n1935-06-22(B33f162v) T m1957-08-31(M2f166)M.
Paule-Oviette Marin (Joachim & Sarah Deroy)LM

MALONEY

Léopold-Hector (William & Césarie Gagnon) n
1889-01-29 (B17f53) SAM (LM) m1915-09-20 (M.
f131) Eva Lapointe (Pierre & Julie Laflamme)

ML d1964-04-24 (S5f32) (75ans) LM

Hélène (Gilles & M. Paule Marin) n1958-06-01
(B27f229) T

Julie-Isabelle (Hector & Eva Lapointe) n1919-
12-24 (B2f51v) T m1961-04-20 (M2f191) Charles
Roy (Eudore & Eugénie Gagnon, CC) LM

Jeanne-Hermine (William & Césarie Gagnon) n
1896-01-11 (B2f218) (LM) m1920-06-15 Edouard
Miville, GV

Joachim (Joseph & Philomène Leclerc) n1870-
01-11 (B9f30) d1873-05-12 (S12f86v)(3ans) SAM

Joseph (Pierre & Marie Dugas) n1846-09-15 (B2
f20) m1869-02-09 (M2f13) Philomène Leclerc
(Marcel & Ursule Banville) SAM

Julienne-Carmen (Hector & Eva Lapointe) n1933-
01-11 (B1f40v) LM Relig. des S.-St-Paul-de-C.

Léontine (Joseph & Philomène Leclerc) n1871-
04-27 (B40f51v) CAR

Louis-J. (Joseph & Gertrude Coulombe) n1946-
04-24 (B11f63v) d1946-04-28 (S3f64) (5jrs) LM

Louis-J. (Joseph & Gertrude Coulombe) n1955-
03-31 (B17f144v) LM m1976-05-23 Line Marinier,
La Résurrection Fermont

Thomas-Lucien (Pierre & Eliane Lepage) n1919-
03-07 (B13f39) T m1944-02-19 Gervaise Quintal,
Stanbridge, St-Hyacinthe

M. Laure-Eliane dite Lucienne (Pierre & Eliane
Lepage) n1921-03-01 (B12f73v) T m1942-11-21
(M4f32v) Philiis-Delphis Lèvesque (Georges &
Yvonne L'Italien, SAM) LM

Comment nos grands-Pères annonçaient un grand
(malheur...

Théophile Maloney, de Sudbury, à son frère
(William

Cher frère,

Permet moi en se jours de tristeste de mettre la main sur la plume pour daprendre la mort de ton frère Joseph qui est mort Dimanche au matin qui se trouvait le 11 de Avril (1886)

Cher frère,

Pourquoi ma plume sareterais à ces mots, ces enfin de te dire ou autrement de te conter par la plume sas que nous nous trouvont trop éloigné pour se parler de bouche, mais enfin ma tristeste retentira près de toi tous de même sur le sort de notre Frère. Joseph à 4 heure le 11 d'avril dans la nuit, venait fraper à ma porte qui se trouve le voisin en me disant que son chantier étais en feu. Je me levés tous de suite et fut avec lui et un nommé Lavoie qui pensionnait chez moi. Arrivé à son chantier tous en flamms il me dis de lui aider. Je me mis en oeuvre et il me dis quil ne serait pas de possibilité détindre le feu. Il pris une pelté de neige en me disant quil allait chercher sa valise. Je me lancé par derière lui pour l'empecher de rentré tous en me brulant une main et une jambe et le nommé Lavoie me retin en me tirant en dehors. Cher frère, il faut donc maintenant de dire que le sort fatal de la mort étais la dans son chantier qui étais en flame. Il me cria au secours, mais nul sur la terre ne pouvais rentré au moment, le chantier étais en braise et en flames et il étais au milieu. La dernière parole quil a dis étais: Mon Dieu eyais pitié de moi. Et cela fut tous.

Mais il ne faut se découragé car Dieu dans sa
Bonté le rendras plus heureux que nous sur
la terre. Nous avons retiré les reste de son
corps assitot que le feu. à ralanti et il
avait les jambes brûlé et la tête et un bras
et une parti du corps et un corré de juré a
passé dessus.

Cher Frère, maintenant tu laissera assa-
voir à ses enfant ainsi qua tous la famille
que son corps est enterré à Sudbury dans le
sémiquerre.

Vher Frère voila un ordre pour de lar-
gent pour les enfants de Joseph qui ma été
fait présent à Sudbury.

Une réponse au plus vite et je te direz
tous les particuliers

Je termine vous soitant une bonne santé
ainsi qu'à tous les parent.

Ton Frère

Théophile Malony

Sudbury Ont. C. P. R.

N.B. Joseph avait perdu sa femme 5 ans plus
tôt. Il laissait 6 enfants.

Nous avons conservé l'orthographe originale.

Qui a prétendu que nos ancêtres ne savaient
pas signer leur nom ni écrire une lettre???

Recherchiste: R. P. ptre

MALONEY

Marguerite-M. (Joseph & Gertrude Coulombe) n
1942-09-23(B27f31) m1966-12-31(M7f62) Ernesto
Sanchez-Cortès(Pédro-Pablo & Carmen Cortès)LM

Marie (Joseph & Gertrude Coulombe) d1952-06-
27 (S30f11) (1jr) SAM

Marie-Anne (Pierre & Marie Dugas) n1835-11-16
(B5f23v) SAM

Marie-Anne (Joseph & Gertrude Coulombe)n1939-
07-22 (B12f4v) m1962-09-01 (M2f9) Gérard-Ray-
mond Gagnon (Alfred dit Ephrem & Olida Pelle-
tier) LM

Marie-Jeanne (Joseph & Gertrude Coulombe) n
1944-05-31 (B15f43) m1967-09-16 (M5f69) Ray-
nald Vallée (Ls-Marie & Anita Coulombe) LM

Marie-Paule (Joseph & Gertrude Coulombe) n
1940-08-18 (B17f12) m1963-08-17 (M2f19) Jean-
Charles-Roger Hétu (Chs-Henri & M.Jeanne
Huot) N.-D.-Perpétuel-Secours

Marie-Paule (Roch & Rita Fournier) n1952-06-
05 (B102f10) SAM m1972-09-02 Gérard-Marie
Meunier, St-Paul-de-la-Croix Mtl

Mario (Romain & Anita Parent) n1960-03-10
(B13f258) T

Michel (Pierre & Marie Dugas) n1835-08-04
(B...f...) d1864-05-07 (S5f68v) (25ans) SAM

Monique (Gabriel & Germaine St-Laurent)n1948-
07-19 (B Af64v) m1968-06-01 (M3f86) Réginald
Vallée (Damase & Rose-Aimée Therrien, SAM) T

Odina (Joseph & Philomène Leclerc) n1873-02-
08 (B19f81v) SAM

Patrice-Doris (Romain & Anita Parent) n1962-
02-13 (B6f287v) T

MALONEY

Pauline (Roch & Rita Fournier) n1952-06-05
(B103f10) SAM m1973-11-24 Gilles Lapointe,
St-Paul-de-la-Croix Mtl

Peter (Peter & Marie Dugas) n1840-06-29
(B14f78v ind.Rim.) d1843-04-27 (S7f17
ind.Mat.) (3ans) SAM

Pierre (William & Pally Swiney) m1833-10-03
(M2f396) Marie Dugas (Michel & Geneviève Tru-
del) d1872-09-01 (S20f73v) (60ans) SAM (LM)

Pierre (William & Césarie Gagnon) n1880-06-07
(B47f132) m1908-07-14 (M7f296v) Eliane Lepage
(Ferdinand & Vitaline Michaud) SAM d1937-03-
17 (S3f66) (57ans) LM

Pierre (Joseph & Gertrude Coulombe) n1953-11-
10 (B19f130) LM

Pierre-Paul (Hector & Eva Lapointe) n1916-11-
01 (B147f194) SAM d1918-06-13 (S10f25v)
(19ms) T (LM)

Pierre-Paul (Hector & Eva Lapointe) n1921-12-
05 (B70f87) d1948-06-04 (S7f82) (26ans) LM

Rita (Joseph & Gertrude Coulombe) n1941-09-29
(B19f21v) m1967-07-08 (M1f65) Guy Drysdale
(Gilles & Alvinia McLaughlin, Mtl) LM

Michel-Roch (Hector & Eva Lapointe) n1918-05-
08 (B23f24v) T m1950-09-27(M4f101) Rita Four-
nier (Joseph & Nathalie Boucher) SM

Yvon-Romain (Gabriel & Germaine St-Laurent) n
1936-12-01 (B22f64v) LM m1956-08-30 (M25f247)
Anita Parent (Arthur & Juliette Beaulieu) SAM

Samuel (Pierre & Marie Dugas) n1856-09-11
(B58f56) d1866-03-09 (S14f108) (10ans) SAM

MALONEY

Théophile (Pierre & Marie Dugas) n1858-06-24
(B52f77) SAM (LM)

Thomas-Wilfrid (William & Césarie Gagnon) n
1883-08-11 (B80f226v) SAM m1933-07-28 Lutvina
Boudreau, Verdun

Ursule (Joseph & Philomène Leclerc) n1877-05-
14 (B46f50v) SAM

Louise-Valentine (William & Césarie Gagnon) n
1892-03-20 (B47f123v) SAM (LM) m1906-01-11
Joachim Bernatchez, Cloridorme

Virginie (Pierre & Marie Dugas) n1845-04-11
(B44f42 ind.Mat.) m1864-11-10 (M13f76v)
Dosithée Gagnon (Henri & Marie Drapeau) SAM

M.Anne-Vitaline (Joseph & Philomène Leclerc)
n1875-06-02 (B40f5v) SAM

Guillaume-Alfred dit William (Pierre & Marie
Dugas) n1849-04-06 (B21f16) m1879-09-02 (M10
f109) Césarie Gagnon (Henri & Marie Drapeau)
d1903-02-06 (S5f126) (53ans) SAM

Yvan (Romain & Anita Parent) n1959-01-26
(B4f238v) T

Yvon (Pierre & Eliane Lepage) n1914-03-06
(B33f103v) m1938-09-29 (M23f12) Juliette Thi-
bault (Chs & Vitaline Lepage) SAM

Yvonne-Rose-Aimée (Pierre & Eliane Lepage) n
1923-02-01 (B10f105v) T m1970-06-16 Antonin
Blais, Gaspé

MALOUIN

Jean-Alfred (Horacio & Elise Richard) m1966-
10-22 (M6f23) Madeleine-Andrée Couturier
(Oscar & Gilberte Gasse) MS

MALOUIN MALTAIS MANSEAU

MALOUIN

Charles-Louis-Philippe-Olivier (Guy & Char-
maine-Lucie Beaulieu) n1982-05-14 (B1f2) MS

Georgianna-Zofie (Normand & Delphina Riffou)
n1931-05-25 (B...f209) ML m1952-02-26 Roger
Kelly, Gaspé

Juliette-Hélène (Horatio & Elisa Richard) m
1956-04-26 (M2f141) Luc-Aimé Côté (Cléophas &
Louise Pelletier) MS

Michel (Horatio & Elisa Richard) m1961-09-02
(M2f175v) Thérèse Couturier (Oscar & Gilberte
Gasse) MS

Richard-Paul (Michel & Thérèse Couturier) n
1962-07-17 (B13f180) MS

MALTAIS

Martine-Hélène (Martin & Blandine Servant) n
1972-02-28 (B21f155) T

Julie-Isabelle (Martin & Blandine Servant) n
1972-02-28 (B22f155) T

Jean (Joseph & Louise Brassard, St-Roch Qué.)
m1877-11-27 (M13f85v) Adèle St-Pierre (Joseph
& Marie Parent) CC

Louise-Antonia (Jean & Adèle St-Pierre)n1878-
09-11 (B74f104) d1879-04-06 (S14f117v)(7ms)CC

Martin (Ulysse & Adèle Harvey, Ste-Anne-de-
Chicoutimi) m1967-05-06 (M1f68v) Blandine
Servant (Odilon & Délina Lévesque) T

Frédéric-Sébastien(Martin & Blandine Servant)
n1968-05-28 (B18f87v) T

MANSEAU

Yves (Gilles & Rita Lajoie, Qué)m1973-07-07(M2
f170) Gisèle Rioux (Cyrille & Jeanne Auclair)
RC



Marceau Alberte
d1985-06-11
LMs



Marceau Rose-Anna
ép. Adolphe Isabelle
d1922-01-02 A37
LMs



Marceau Angéline
ép. Norbert Landry
d1975-02-06 A84
CC



Marin Annette
ép. Raoul Truchon
d1945-02-13 A23
St-Jean-Cherbourg



Marceau Eugène
ép. Alma Isabelle
d1944-01-29 A56
LMs



Marin Armélie
ép. Charles Vallée
d1964-05-20 A67
SAM



Yvonne Théodore
ép. Aimée Gagnon
d1971-01-18 A81
GV



Morin M. Jeanne
ép. Paul Cormier
d1989-11-02 A79
MS

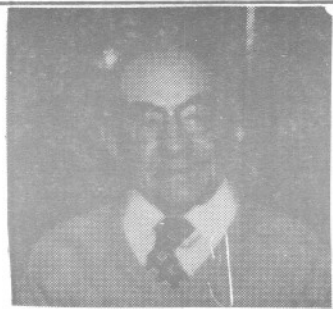

Morin Chs-Aimé
ép. Bernadette Lachance
d1988-11-10 A85



Marin Odile
ép. Lucien Pelletier
d1952-09-24 A87
SAM



Morin Dora
ép. Ozias Mimeault
d1978-05-03
ML



Quellet Elise
ép. Antoine Savard
d1968-03-16 A70
T

MARCEAU

Adéline (Auguste & Marie Paradis) n1870-06-17
(B39f66v) CC

Alain (Alcide & Ida Barriault, LMs) m1974-03-15
(M1f93) Lise Pouliot (Alfred & Aliette Pelletier) LC

Albert (Paul & Elise d'Aigle, LMs) m1940-07-24
(M20f235) Simonne Soucy (Adélarde & Angélique Lavoie) CC

Alberta (Arthur & Elise Isabel) n1913-01-05
(B2f87) m1933-05-10 (M4f71v) Ephrem Lajoie (Anicet & Vitaline Dupuis) CC

Alvine (ép. Ethelbert Landry) d1966-06-16
(S13f310) (71ans) CC

Amateur (vf Marie Dechamplain) d1877-07-19
(S30f78v) (81ans) CC

Angèle (Théophile & Geneviève Carrier) n1876-11-09
(B92f66) CC

Angéline (vve Norbert Landry) d1975-02-06 (S5f375)
(84ans) CC

Angéline (Eugène & Alma Isabelle) n1913-08-02
(B48f100v) CC

Angélique (Théophile & Geneviève Carrier) d1880-03-01
(S10f136v) (3ans) CC

Anonyme (Augustin & Marie Paradis) d1865-10-13
(S10f9v) (2jrs) CC

Anonyme (Ghislain & Bernadette Labrie) n...
d1967-04-22 (B18 S6f333v) CC

Anonyme (Octave & Imelda Soucy) n... d1939-02-22
(B11 S3f200v) CC

MARCEAU

Arthur (Laurent & Arthémise Michaud) d1880-03-11 (S13f137v) (14ans) CC

Arthur-Léon (Théophile & Geneviève Carrier) n1874-03-17 (B21f15v) CC (LMs) m1897-09-21 (M13f55v) Aline Roy (Joseph & Sylvie Parent) 2è m1903-06-23 (M1f106) Elise Isabelle (Antoine & Desanges Gaudreau) CC

Léon-Arthur (Robert & Lucienne Dumont) n1937-01-15 (B4f23v) LC

Léon-Arthur (Georges & Emilienne Paquet) n1939-09-17 (B103f54) SAM m1960-07-30 Ludivine Trudel, Labrieville Hauterive

Auguste (Amateur & Claire Dechamplain, LMs) m1873-11-25 (M8f9v) Céline Barriault (Olivier & Sophie Tardif, LC) CC

Cathy (Gabriel & Nicole Lajoie) n1970-11-16 (B52f117) CC

Cécile-Elise (Georges & Emilienne Paquet) n1938-04-18 (B35f291) d1938-05-03 (S9f294) (16 jours) SAM

Célestin (Théophile & Geneviève Carrier) n1869-04-18 (B23f48) CC (LMs)

Charles-Emile (Georges & Emilienne Paquet) n1940-11-17 (B134f108v) SAM m1961-07-15 Denise Gagné, Valleyfield mariage déclaré nul par le Trib. Eccl. de Mtl 1979-10-29

Charlotte (Frs & Emilia Desjardins) n1937-09-23 (B14f25v) LC m1955-09-10 Guy Parent, LMs

Charlotte (Victor & Lucienne Landry) n1962-12-29 (B4f222v) CC

Claire-Olive (Théophile & Geneviève Carrier) n1867-04-24 (B12f22) CC

MARCEAU

M.Claire (Victor & Lucienne Landry) n1956-01-30 (B10f12) CC

Clara (Auguste & Célina Barriault) n1878-01-07(B7f89) d1880-02-22(S9f136v)(2ans) CC (LMs)

Clarina (Laurent & Arthémise Michaud) n1878-03-05 (B25f94) CC (LMs)

Anne-Marie-Claudette (Georges & Emilienne Paquet) n1943-07-21 (B72f209v) SAM m1969-07-29
Guy Monnière, St-Timothée

Cléophas (Joseph & Marie Couturier, LMs)m1920-07-27 (M7f13) Blanche Pelletier (Joseph & Philomène Dumais) CC

Constance (Jean-Bte & Adrienne Deschênes) n1939-02-18 (B17f31) SAM (LMs) m1956-05-26
Roseméric Dubé, LMs

Blanche-Dolorès (Octave & Emelda Soucy)n1940-05-01 (B35f226v) CC m1957-07-27 Jean-Louis Vallée, LMs

Elise (Robert & Lucienne Dumont) n1935-11-14 (B96f127v) CC m1954-12-28 Ls-Thomas Fournier, St-Thomas-de-Cherbourg

Emma (Auguste & Marie Paradis) n1866-11-29 (B49f18) CC

Eugène (Eugène & Rose-Alma Isabel) n1910-10-08 (B47f48v) CC

Eugène(Auguste & Célina Barriault, LMs)m1907-08-21 (M6f190v) Emma Isabel (Antoine & Desanges Gaudreau) CC

Eva (Arthur & Elise Isabel) d1907-04-25 (S23 f185v) (3ans) CC

MARCEAU

Félicité (vve Joseph Vaillancourt) d1882-12-21 (S35f192) (82ans) SAM

Fernand (Paul & Elise d'Aigle, LMs) m1953-09-12 (M8f196v) Jeannine Soucy (Bélonie & Marie Lavoie) SOA

Florentine (Théophile & Geneviève Carrier) d 1880-03-14 (S14f137v) (8ans) CC (LMs)

François (Auguste & Céline Barriault) n1875-01-18(B2f28)d1878-05-23(S9f96v)(3ans)CC (LMs)

François-Xavier (Auguste & Marie Paradis) n 1868-08-06 (B34f38) CC (LMs) m1895-08-05 (M5 f24v) Louise-Anna dite Rose-Anna (Salomon & Régina Desrosiers) CC 2è m1912-08-13 (M14f53) Emma Vallée (Philias & Malvina Marin) SAM

Gabriel (Alcide & Ida Barriault, LMs) m1967-07-29 (M21f343) Nicole Lajoie (Florian & Rita Rioux) CC

Georges (Arthur & Elise Isabelle) m1937-07-07 (M11f270v) Emilienne Paquet (Arthur & Philomène Tanguay) SAM

Hélène-Georgette (Georges & Emilienne Paquet) n1942-01-10 (B4f153v) SAM m1963-05-11 John-Arthur Wallace, St-Timothée Valleyfield

Alvine-Germaine(Cléophas & Blanche Pelletier) n1922-01-06 (B3f45) CC m1944-08-22 Alphonse Ouellet, St-Paulin Rim.

Ghislain (Hector & Yvonne St-Gelais, LMs) m 1962-07-07 (M9f205v) Bernadette Labrie (Ls-Philippe & Marie-Aimée Deroy) CC

Gilles-Emilien (Georges & Emilienne Paquet) n1948-07-20 (B99f146v) SAM m1969-07-26 Louise Trudel, Immaculée-Conception-de-Valleyfield

MARCEAU

Gino (Yvon & Rêna Tremblay) n1963-04-15 (B46 f230) CC

Oscar-Guy (Georges & Emilienne Paquet) n1946-08-30 (B124f59v) SAM m1966-09-03 Ginette Lefèvre, Murdochville

Hector (Arthur & Elise Isabelle) n1907-06-30 (B38f188v) CC

Jimmy (Alain & Lise Pouliot) n1978-04-13 (B3f130) LC

Joseph (Augustin & Marie Paradis) n1862-05-21 (B51f39v) SAM (LMs)

Joseph-Léon (Auguste & Céline Barriault) d 1882-04-20 (S5f171) (1an) CC (LMs)

Julienne-Joséphine (Théophile & Geneviève Carrier) n1879-04-09 (B47f121) CC (LMs)

Léonie (Arthur & Elise Isabel, LMs) m1930-06-04 (M2f2) Ludger Pelletier (Joseph & Lse-Anna Isabelle, CC) LC

Lise (Fernand & Jeannine Soucy) n1956-11-03 (B39f33) SOA

Lucie (Victor & Lucienne Landry) m1984-08-03 (M9f151) Guy Blanchette (Germain & Aurélie Synnett) CC

Marie (Laurent & Arthémise Brillant, LMs) m 1875-11-09 (M11f43) Joseph Ouellet (Paul & Félicité Ross, LC) CC

Marie (Laurent & Arthémise Michaud) n1876-04-29 (B44f56) CC (LMs)

Martine (Ghislain & Bernadette Labrie) n1963-04-02 (B40f229) CC

MARCEAU

Napoléon (Auguste & Célina Barriault) n1876-05-22 (B43f56) CC (LMs)

Norbert (Augustin & Marie Gagné) n1851-10-20 (B21f5) SAM (CC)

Octave (Paul & Elisa d'Aigle, LMs) m1937-06-09 (M6f158) Imelda Soucy (Adélard & Angélique Lavoie) CC

Omer (Robert & Lucienne Dumont) n1938-07-23 (B61f186) CC (St-Thomas-Cherbourg) m1965-07-24 Roselande Bergeron, N.-D.-de-Grâce Mtl

Paul-Aimé (Octave & Imelda Soucy) n1942-05-26 (B47f34) CC m1965-06-05 Anita Losier, Sts-Martyrs-Canadiens, Pont-Landry N.-B.

Paul-Emile (Xavier & Lse-Anna Landry) n1899-11-04(B59f34)CC(LMs) m1934-05-09 Alice Roy,S.

Philomène (Laurent & Arthémise Michaud)n1880-05-02 (B54f143v) CC (LMs)

Pierre-Alexis (Auguste & Célina Barriault) n. 1879-08-12 (B72f126) CC (LMs)

René (Yvon & Réna Tremblay) n1965-04-16 (B34 f283v) CC

Charles-Robert (Arthur & Elise Isabelle) n 1911-10-13 (B43f65v) m1935-07-24 (M16f119v) Lucienne Dumont (Eugène & Marie Pouliot) CC

Robert (Paul & Elisa d'Aigle,LMs)(vf Angéline Marceau) m1949-09-10 (M23f4) Aline Gaudreault (Jean-Bte & Odile Beaudoin) CC

Robin (Yvon & Reina Tremblay) n1961-07-30 (B52f179) CC

Rosée (Arthur & Elise Isabelle) m1930-06-30 (M3f11v) Omer Roy (Frs & Blanche Harrisson)CC

MARCEAU

Sandra (Gabriel & Nicole Lajoie) n1975-11-26
(B36f429) CC

Sylva (Hector & Yvonne St-Gelais, LMs) m1956-
08-04(M14f31) Gisèle Beaudoin (Alfred & Yvon-
ne Soucy) CC

Théophile (Mathieu & Claire Valente) m1864-
10-25 (M1f...) Domithilde Carrière (Amable &
Julienne Rioux) CC (LMs)

M.-Joseph-Thérèse (Frs & Emilia Desjardins)
n1939-10-04 (B112f57) SAM (LMs) m1956-12-26
Jean dit John Crousset, LMs

Valère (Alcide & Ida Barriault, LMs) m1972-
04-08 (M1f71) Lucille Gendron (Jean-Bte &
Véronique Cotton) LC

Victor (Hector & Yvonne St-Gelais, LMs) m1954-
08-05 (M9f190v) Lucienne Landry (Norbert &
Angélique Marceau) CC

Yvon (Hector & Yvonne St-Gelais, LMs) m1960-
08-27 (M15f154v) Réna Tremblay (Frs & Alphéda
Bernatchez) CC

Yvonne (Arthur & Elise Isabelle) d1912-02-27
(S6f73v) (2ans) CC

Yvonne (Xavier & Rose-Anna Landry) d1917-10-
10 (S17f193) (7ans) CC

MARCO

Juan (Miguel & Garcia-Maria Josefa) n1968-
06-21 (B58f427) SAM

Béatrice-Anna (Miguel & Garcia-Maria Josefa)
n1966-07-26 (B63f252) SAM

MARCOTTE

MARCOUX

MARIN

MARCOTTE

Paul (Henri & Maria Boivin, Val St-Gilles)

Abitibi) m1941-09-11 (M2f16) Annette Poulin
(Thomas & Angéline Huard) SCL

MARCOUX

Alcide (Léon & Anna O'Keefe) m1962-10-06
(M12f101) Wilfrida Laflamme (Georges & Eva
Boucher, GM) SM

Brigitte (Alcide & Wilfrida Laflamme) n1962-
12-17 (B3f105v) GM

Ghislain (Alexandre & Vitaline Henri, St-El-
zéar) m1966-08-20 (M7f39) Eva Robinson (De-
sylvia & Lucina Laflamme) GM

MARIN

Adèle (Jean-Bte & Sophie Pelletier) n1865-08-
20 (B36f91) SAM m1887-04-25 (M4f10) Nazaire
Leclerc (vf Caroline Dumas, CAR) SAM

Lucie-Adéline (Horace & Eugénie Bernatchez)
n1925-09-29 (B72f167) T (CAR) m1944-08-30
(M3f45v) Alcide Bélanger (Pierre & Lumina
Fournier, Cloridorme) LM

Adjutor (Ls & Geneviève Cunningham) n1851-12-
05 (B12f3) d1855-02-26 (S4f35) (4ans) SAM

Adjutor (Victor & Malvina Packwood) d1899-01-
28 (S5f31v) (10ans) SAM

Adolphe (Georges & Luminée Vallée) d1923-10-
31 (S28f122v) (19ans) T

François-Adrien (Frs & Malvina Henley) n1890-
09-17 (B75f87) SAM m1911-07-23 (M...f70) Del-
phine Bernatchez (Télesphore & Joséphine Hen-
ley) ML d1944-06-21 (S4f43v) (52ans) LM



Marin Noëlline
f.Odias & Mad. Dupuis
n1956-12-24
SAM



Marin Michel
f.Odias & Mad.Dupuis
n1958-06-04
SAM



Marin Denis
f.Odias & Mad.Dupuis
n1961-01-07
SAM

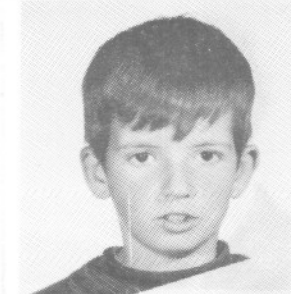

Marin Roland
f.Odias & Mad.Dupuis
n1962-03-17
SAM



Marin Claire
f.Odias & Mad.Dupuis
n1963-09-06
SAM



Marin Philéas
ép.Emérica Lèvesque
d1964-11-01 A80
SAM



Miville Antoine
ép. Sara Levasseur
d1920-09-18 A82
CC

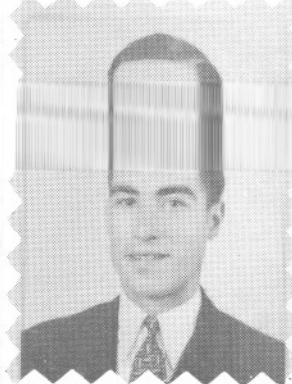

Miville Chs-Edouard
ép. Jeanne Miville
d1974-12-05 A50
T



Miville Auguste
ép. Azilda Keable
d1941-01-03 A79
CC

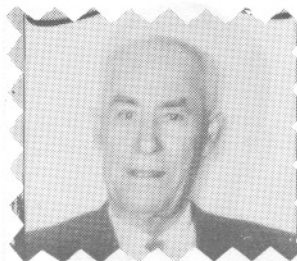

Miville Chs-Edouard
ép. Azilda Vallée
d1976-03-13 A84
T



Miville Camille
f. Godefroy
d1930-09-25 A53
Mtl

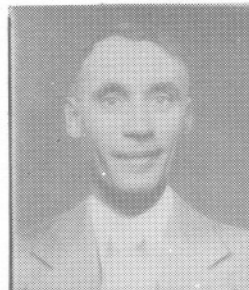

Miville Charles
ép. Zélie Breton
d1972-05-15 A75
T

GENEALOGIE DE LA FAMILLE DUMAS DIT MARIN

1=	Joseph	m. vers 1810		Marie Gaudreau
2=	Louis	m1836-11-11	Percé	Genevieve Cunningham
3=	Gilbert	m1862-01-28	SAM	Domitille Morin
4=	Luc	m1888-01-16	SAM	Marie Lévesque
5=	Luc	m1911-07-24	SAM	M. Anne L'Italien
6=	Marie-Georges	m1955-11-19	SAM	Françoise Thibault
7=	Gaston	n1957-06-21	SAM	
8=	Virginie	n1985-12-13	SAM	
=====				
3=	Gilbert	m1862-01-28	SAM	Domitille Morin
4=	Philiass	m1910-01-10	SAM	Emérica Lévesque
5=	Joseph	m1937-08-18	LMS	Blanche-A. Jacques
6=	Jean-Yves	m1964-02-26	P.-Cap	Claudette Chrétien
7=	Richard	n1965-05-14	SAM	Rech: Roger Dumais

GENEALOGIE DES MARIN du Cap-au-Renard

1 ^e =	Jean		France	Josephte Lapointe
2 ^e =	Augustin	m1767-06-15	Beaumont	Elisabeth Doiron
3 ^e =	Jean-Baptiste	m1808-11-22	Trois-Pist.	Josephte Lepage
4 ^e =	Jean-Baptiste	m1893-01-30	SAM	Sophie Pelletier
5 ^e =	Joachim	m1925-04-16	SAM	Sara Deroy
5 ^e =	Damase	m1947-10-15	LM	Thérèse Coulombe
6 ^e =	Jean-Claude	m1988-04-23	Laval	Carole Cake

4=	Jean-Baptiste	m1893-01-30	SAM	Sophie Pelletier
5=	François-X.	m1887-01-06	SAM	Delvina Henley
6=	Adrien	m1911-07-23	ML	Delp. Bernatchez
7=	Léonel	m1936-02-19	ML	Gertrude Vallée
8=	Rosaire	m1964-06-24	V.-J.-Cartier	Rose Laflamme
9=	Donald	n1973-01-19	V.-J.-Cartier	Recherchiste: Michel Lévesque

MARIN

Adrien (Lionel & Gertrude Vallée) n1957-03-07
(B10f161) LM

Adrienne (Adrien & Delphine Bernatchez)n1931-
01-26 (B1f31) m1952-09-27 (M4f120) Jean St-
Pierre (Arthur & Blanche Lepage, MS) LM

Aimé-Claude (Norbert & Virginie Dupuis)n1939-
08-29 (B11f4) SCL

M.Blanche-Aimée (Georges & Lumina Vallée)
n1902-10-20 (B89f119v) d1916-02-09 (S8f164v)
(13ans) SAM (CAR)

Renald-Alain (Philippe.-H.& Françoise Dupuis)
n1954-01-31 (B5f133) LM m1975-07-05 Martha
Gaudet, St-Jean-sur-Richelieu

Alain (Rosaire & Rose-Alberte Laflamme)n1965-
04-08 (B33f283) CC

Albert-Edmond (Edgar & M.Louise Miville) n
1941-08-13 (B96f138) SAM m1967-07-15 Denise
Mimeault, Ste-Brigitte Mtl

Alberta (Philiias & Emérica Lévesque) n1924-
09-17(B74f135v) d1928-12-18(S43f27)(4ans)(SAM

Alberte (Jean-Bte & Démerise Gasse) n1917-06-
24 (B33f9) T m1936-08-12 (M6f9) Alphée Roy
(René & Lydia Soucy) SOA

Albertine (Norbert & Angéline Dugas) n1909-
09-17(B100f337v)d1912-04-27(S20f44v)(2ans)SAM

Aldée (David & Olivine Lefrançois) d1962-07-
05 (S4f180) (47ans) MS

Alexandre (Alexandre & M.Anne Marcheterre) n
1878-04-21 (B32f95v) CC

Alfred (J. & Rosalie St-Laurent)m1938-10-06(M
24f13) Eveline Dugas (Edgar & M.Pelletier)SAM

MARIN

M. Anne-Aline (Zéphir & Délina Lafontaine) n
1881-08-25 (B51f161v) CC Soeur Grise de St-

Hyacinthe

Alvine (Norbert & Virginie Dupuis) n1941-06-
01 (B21f83) T m1959-08-22 François-Xavier
Cabot, Ste-Marguerite-Marie Mtl

Adeline-Amanda (Zéphir & Délina Lafontaine)
n1877-08-20 (B66f54) SAM Soeur Grise de St-
Hyacinthe

André (Chs-Auguste & M. Anne Boudreau) n1955-
05-17 (B77f171v) SAM

Andréanne (Ls-Marie & M. France Synnett) n1976-
01-24 (B12f200) SAM

Angéline (vve Georges Chrétien) d1972-05-12
(S10f190) (73ans) CC

M. Anne-Angéline (Norbert & Angéline Dugas) n
1915-06-24 (B76f146) SAM m1966-04-23 Auguste
Fournier, Ste-Marguerite Mtl

Annie (Régis & Rosa Langlois) n1976-07-31
(B73f274) SAM

M. Louise dite Anita (Horace & Eugénie Bernat-
chez) n1931-08-30 (B11f34v) CAR m1961-07-15
(M4f193) Marcellin Bouffard (Anatole & Emilia
Marquis) LM

M. Anna-Thérèse (Gérard & Julia Fournier) n19-
45-10-03(B25f56)d1945-10-18(S9f57)(15jrs) SAM

Anne-Marie (Eustasade & Rose-Marie Roy) n1944-
04-22(B11f92v)SOA m1966-07-16(M13f246) Gaétan
Marin (Ls-Philippe & Donald Vallée, LM) SAM

Annie (Réginald & Solange Paquet) n1971-07-06
(B28f152) CC

MARIN

Annie (Guy & Francine Richard) n1975-04-23
(B4f191v) SAM

Anonyme (Edgar & M.Louise Miville)n...d1944-
05-15 (B58 S9f245) SAM

Anonyme (Eustasade & M.Rose Roy)n...d1942-03-
01 (B4 S6f70v) SOA

Anonyme (François & Delvina Henley)n...d1896-
03-09 (S13f223v) SAM (CAR

Anonyme (Georges & Illuminée Vallée)n..d1899-
06-11 (S18f38v) SAM (CAR)

Anonyme (Georges-Henri & Reine Labrie)n...
d1960-01-03 (S1f112v) SAM

Anonyme (Gilbert & Domithilde Morin) n...
d1863-04-07 (S5f52) SAM

Anonyme (Jean-Marc & Françoise Lussier) n...
d1978-06-21 (B46 S18f427) SAM

Anonyme (Joseph & Rosalie St-Laurent) n...
f1925-10-03 (B70 S25f166) T

Anonyme (Joseph & Rosalie St-Laurent) n...
d1934-06-18 (B40 S8f140) T

Anonyme (Joseph & Blanche Jacques)n...d1952-
08-14 (B127 S37f16v) SAM

Anonyme (Louis & Geneviève Cunningham)n...
d1844-01-28 (B517 S17f28v ind.Mat.) SAM

Anonyme (Odias & Madeleine Dupuis)n...d1955-
09-27 (B146 S25f195v) SAM

Anonyme (Paul-Emile & Adèle Paquet)n...d1951-
10-01 (B13 S26f282v) SAM

MARIN

Anonyme (Philippe-G. & Donalda Vallée)n...
d1944-02-20 (B5 S1f41) LM

Anonyme (Philippe-G. & Donalda Vallée)n...
d1949-03-23 (B14 S2f92v) LM

Anonyme (Urgel & Yvette Roy)n...d1957-06-02
(B85 S18f289v) SAM

M. Anne-Antoinette (Georges & Illuminée Val-
lée)n1905-07-09(B104f207v) SAM m1922-01-28(M1
f88) Wenceslas Lèvesque (Jérôme & Marie Hen-
ley) T (CAR) d1988-11-30 (S9f237) (83ans) LM

Antoinette (Ls & Angélique Vallée) n1914-12-
31 (B1f128) m1934-04-04 (M4f183v) Luc Collin
(Joseph & Antoinette Pelletier) SAM

Paul-Armand (Georges & Luminée Vallée) n1901-
01-04 (B6f77) SAM (CAR) m1923-08-28 (M..f239)
Emilie Mercier (Thomas & Marie Laflamme) ML
2è m1953-11-14 (M4f100) Eliane Rioux (Moïse &
Scholastique Henley) RC d1959-01-02 (S1f163v)
(57ans) MS

Rita-Armande (Armand & Emilie Mercier) n1924-
06-13 (B39f135v) T m1940-08-07 (M5f9v) Geor-
ges Rioux (Alfred & Imelda Clavet) MS

Louise-Armélie (Frs & Delvina Henley) n1897-
04-21 (B46f259v) SAM m1916-08-.. Charles Val-
lée, d1964-05-20 (S6f33) (67ans) LM

Arthur (Joseph & Rosalie St-Laurent) n1922-
02-09 (B7f88v) T

Augustin (vf Elisabeth Doiron) d1789...enr
1800-09-14 (S...f...ind Rim.) (51ans) SAM

Aurélie (Joachim & Sarah Deroy) n1934-01-16
(B2f46) LM (CAR)

FAMILLE LUC MARIN



GABRIEL ROCH M. GEORGES BERTRAND JEAN-PAUL CHS-EUGÈNE GEORGES-HENRI
ONÉSIME CÉCILE ÉLIAS LUC M. ANNA L'ITALIEN VICTOR HÉLÈNE GÉRARD

CAP-CHAT 1940



MONT-LOUIS 1945

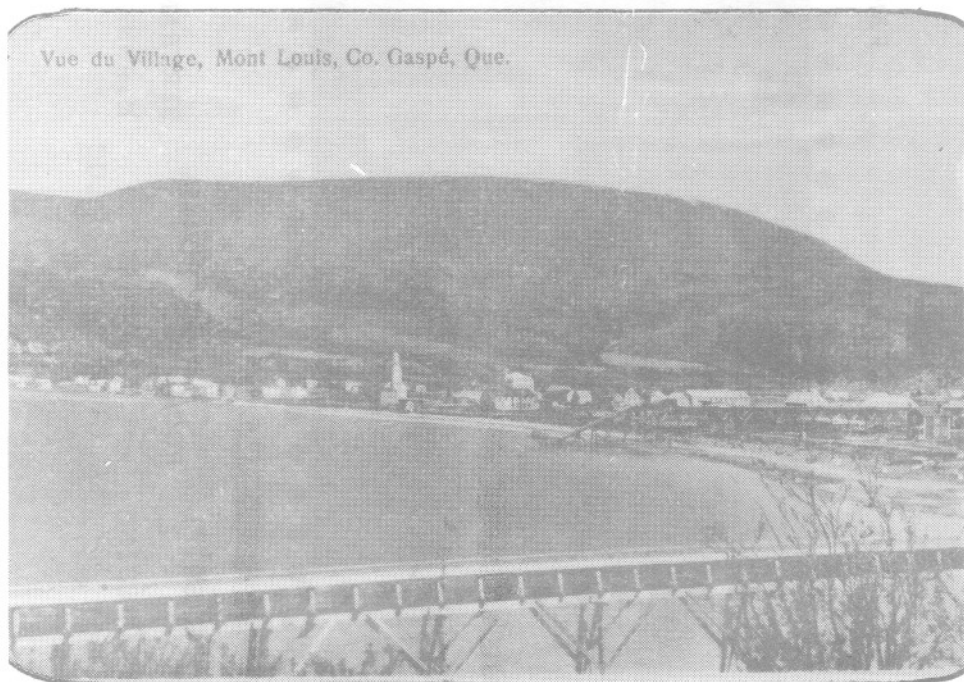

MARIN

Azélie (Joseph & Flore Brisebois, CAR) m1874-01-07 (M1f99) Johnny Henley (vf Véronique Vallée) SAM

Joséphine-Béatrice (Jean-Bte & Démerise Gasse) n1922-08-20 (B47f96) T m1945-08-29 (M8 f198) Arthur Fournier (Hilaire & Marie Bergeron) SOA

Nestor-Benoit (Normand & Jeanne-Aimée Leclerc) n1954-06-02 (B20f123v) d1955-01-16 (S1f129v) (7ms) MS

Pierre-Benoit (Normand & Jeanne-Aimée Leclerc) n1958-12-09 (B33f162) MS

Benoit (Uldège & Laurence Perrée) n1967-01-24 (B7f300) SAM

Bernadette (Ls & Angélique Vallée) n1924-02-10 (B7f110) d1924-08-19 (S23f131v) (6ms) SAM

Bernard (Alfred & Adélaïde Dion, Mat.) m1970-04-25 (M4f97) Rita-Mireille Gauthier (Majorie & Emilia Savard, Franquelin) SAM

Bernard (Thomas & Juliette Béchard) n1968-12-16 (B4f477) SAM

Berthe-Eliane (Armand & Emilie Mercier) n1926-03-05 (B13f172v) T (CAR) m1944-01-05 (M1f35v) Adrien Rioux (Alfred & Imelda Clavet) MS

Bertrand (Luc & M. Anna L'Italien) n1921-03-01 (B24f7v) SAM

Bertrand (Gérard & Julia Fournier) n1936-08-28 (B13f62) LM m1957-10-19 (M25f13v) Jeannine St-Louis (David & Blanche Martel, Mtl) SAM

Bibiane-Lucette (Jean-Bte & Démerise Gasse) n1938-04-21 (B13f24) m1956-07-14 (M1f28v) Adjutor Dugas (Omer & Alice Parent, SAM) SOA

MARIN

Bibiane (Lionel & Gertrude Vallée) n1944-04-23(B11f42v) m1972-08-05(M3f118) Jean-Jacques Gagné (Jean & Jacqueline Fugère St-Frs-Y) LM

Blanche-Aimée (Horace & Eugénie Bernatchez) n1911-08-09 (B102f25v) SAM m1935-08-07(M2f54) Achille Deroy (Octave & Emma Pelletier) LM d1964-01-29 (S5f21) (51ans) SAM

Bonaventure-Réal (Elias & Adèle St-Laurent) n1943-10-06 (B107f221) SAM m1973-01-06 Louise Fortier, Coeur-Imm. Schefferville

Brigitte (Joachim & Sara Deroy) n1941-10-09 (B21f22) m1969-08-16 (M4f93) Hugues Bernier (Isidore & M.Reine Gagnon, ML) LM

Bridgit (Normand & Jeanne-Aimée Leclerc) n1963-08-14 (B13f186v) MS

Albini-Bruno (Edgar & M.Louise Miville)n1940-07-10 (B92f93v) SAM m1962-09-20 Noëlle Miville, Ste-Marguerite Mtl

Val-Bruno (René & Carmella Cloutier) n1966-02-14 (B23f216) SAM

Bernard-Camille (Edgar & M.Louise Miville) n1953-05-04 (B63f50v) SAM m1978-10-07 Francine Pilon, St-Jean-Vianney Longueuil

Domithilde-Carmen (Jean-Bte & Démerise Gasse) n1934-03-08 (B5f46v) LM m1963-07-06 André Côté, St-Vincent-de-Paul

Carmen-Lucie (Norbert & Virginie Dupuis) n1945-01-28 (B7f150v) T m1976-03-22 Michel Nault, St-Mathieu Mtl

M.Rose-Carmen (Léo & Estelle St-Laurent) n1958-05-29 (B7f150) SBL

MARIN

Carole-Louise (Paul-Emile & Adèle Paquet) n
1950-06-04 (B85f222v) SAM

Carole (Jean-Guy & Pauline Rioux) n1979-12-01
(B1f188) RC

Caroline (Jean & Flore Brisebois) n1851-12-29
(B17f4) m1871-08-16 (M11f54v) Nazaire Leclerc
(Marcel & Flore Brisebois) d1885-07-26 (S21
f280v) (34ans) SAM (CAR)

Cécile (Jean-Bte & Flore Brisebois) n1846-01-
16 (B5f5) m1863-01-19 (M3f47) Théophile Para-
dis (Hyacinthe & Rose Létourneau) SAM

Cécile (Ferdinand & Suzanne Pelletier) n1874-
01-26 (B6f100) SAM

Gertrude-Gilberte-Cécile (Luc & M. Anna Lita-
lien) n1916-09-05 (B120f187) m1944-05-09 (M4
f244) Fernand Sasseville (Joseph & Imelda Bé-
langer) SAM

Cécile (Ls & Angéline Vallée) n1922-10-14
(B73f60v) SAM m1947-10-18 (M7f53v) Gilles
Pelletier (Lucien & M. Louise Vallée) SBL

Céline (Damase & Thérèse Coulombe) n1960-05-
12 (B6f182v) LM (CAR)

Céline (Uldège & Laurence Perrée) n1963-11-14
(B141f8) SAM

Chantal (Régis & Rosa Langlois) n1973-09-08
(B86f473) SAM

Charles (Alexandre & Marie Marcheterre) n
1872-12-23 (B48f96) CC

François-Charle (Joseph & Rosalie St-Lau-
rent) n1916-06-11 (B92f179v) SAM d1919-04-02
(S6f40v) (3ans) T

MARIN

Charles-Aimé (Norbert & Virginie Dupuis) n
1943-05-09 (B13f28) SCL m1978-02-06 Jeanne-
d'Arc Vallée, SCL

Charles-Auguste (Philéas & Emélica Lévesque)
n1932-06-02 (B42f131v) SAM m1952-09-02 Ma-
riette Boudreau, Riv.-au-Tonnerre

Charles-Eugène (Victor & Malvina Packwood) n
1901-02-22 (B13f58v) d1901-03-30 (S5f61)
(lms) CC

Charles-Eugène (Horace & Eugénie Bernatchez)
n1919-03-22 (B23f41) T m1945-11-22 (M8f59)
Cécile Vallée (Chs & Armélie Marin) LM

Charles-Eugène (Luc & M. Anna Litalien) n1925-
10-29 (B95f177v) SAM

Carole-Charlotte (Normand & Jeanne-Aimée Le-
clerc) n1952-06-28 (B15f105v) m1969-10-25
(M7f63) Jacques Bernatchez (Germain & Jeanne
Rousseau) MS

Christian (Chs-Eugène & Cécile Vallée) n1957-
08-16 (B25f165v) LM

Christian (Lucien & Pierrette Dugas) m1980-
06-29 (M7f194) Chantal Gagnon (Marc & Ghis-
laine Lepage) CC

Claire-Adrienne (Normand & Jeanne-Aimée Le-
clerc) n1962-01-21 (B2f177v) MS

Claire (Odias & Madeleine Dupuis) n1963-09-07
(B112f295v) SAM

Claire (Yves & Linda Gagné) n1987-02-20
(B3f227) LM

Louis-Claude (Joseph & Blanche Jacques) n1943-
11-22 (B129f227v) SAM m1970-08-22 Lucie Vail-
lancourt, N.-D.-de-la-Présentation Ottawa



Marin Gérard
 ép. Julia Fournier
 d1969-12-24 A57
 LM



Marin Malvina
 ép. Napoléon Lefrançois
 d1958-12-28 A91
 LM



Marin Jean-Louis
 f. Elias & A. St-Laurent
 d1959-09-17 A21
 SAM

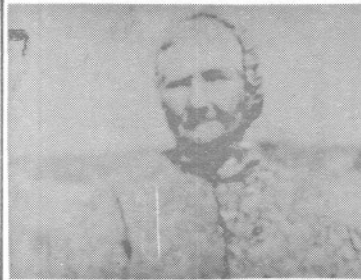

Morin Domithilde
 ép. Gilbert Marin
 d1923-07-29
 SAM



Marin Norbert
 ép. Virginie Dupuis
 d1957-08-03 A53
 T



Marin Adrien
 ép. Delphine Bernatchez
 d1944-06-21 A54
 LM



Quellet Rebecca
ép. André Pelletier
d1934-03-20 A52
CC



Mimeault Gabrielle
d1975-04-26 A61
SAM

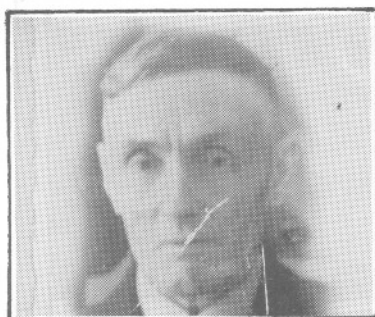

Mimeault Ernest
ép. Clara Soucy
d1962-04-23 A77
T



Mimeault Germaine
ép. René De Lafontaine
d1967-08-12 A53
SAM



Mimeault Florence
ép. Roland Blondeau
d1984-05-09 A61
ML

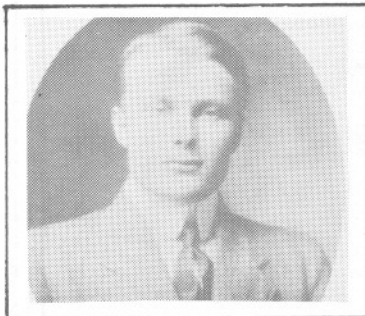

Mimeault Joseph
ép. M. Anne St-Laurent
d1926-04-20 A36
SAM

MARIN

Claude-Dominique (Elias & Adèle St-Laurent) n
1948-08-03 (B108f148v) SAM m1976-06-26 Hélène
Plourde, Notre-Dame Ste-Foy

Claude (Germain & Adrienne Rioux) n1956-06-13
(B22f144) MS

Claude (Thomas & Juliette Bêchard) n1966-11-
03 (B99f287) SAM

Ginette-Claudine (Lionel & Gertrude Vallée)
n1951-10-20 (B27f114) LM m1972-03-20 Gaston
Henley, Ste-Famille Mtl

Jean-Clément (Luc & Emilia St-Laurent) n1945-
05-29 (B10f40v) SCL m1966-07-30 Claire Ken-
ney, Ste-Marguerite-Marie Mtl

Corinne-Cécile (Joseph & Rosalie St-Laurent)
n1920-03-30(B22f56)d1921-04-29(S6f76)(13ms)T

Damase (Joachim & Aurélie Deroy) n1919-08-09
(B47f46v) T (CAR) m1947-10-15 (M4f75) Thérèse
Coulombe (Joseph & Georgianna Vallée) d1964-
08-09 (S9f35) (45ans) LM

Dan (René & Carmelle Cloutier) n1971-08-14
(B68f240) SAM

Daniel (Frs & Noëlla Parent) n1962-06-13 (B66
f223v) SAM

Danielle-Micheline (Luc & Emilia St-Laurent)
n1947-08-31 (B154f109v) d1947-08-31(S35f109v)
(1jr) SAM

Danielle (Georges-Henri & Irène Labrie)n1951-
03-08(B9f81) T d1959-04-12(S10f77v)(8ans) SAM

André-Danny (Mofse & Hélène Vallée) n1961-06-
08 (B12f193) LM m...07-30 Line Parenteau St-
Amable Qué.

MARIN

Steve-Dany (Bona & Louise Fortier) n1975-01-24 (B3f376) CC

Daria (Thomas & Juliette Béchard) n1971-01-03 (B6f171) SAM

David-Sylvain (Bernard & Mireille Gauthier) n1970-07-04 (B47f123) SAM

David-Patrick (Bona & Louise Fortier) n1976-03-20 (B25f454) CC

Patrick-Georges-David (Georges-Edouard & Carmen Pelletier) n1979-08-09 (B62f58) SAM

Denis (Odias & Madeleine Dupuis) n1961-01-07 (B7f158) SAM

Denis (François & Noëlla Parent) n1964-11-06 (B117f87) SAM

Denise (Damase & Thérèse Coulombe) n1951-03-31 (B13f108v) LM (CAR)

Denise (Odias & Madeleine Dupuis) n1952-02-27 (B46f299) m1971-05-01 (M2f188) Lucien Lévesque (Roméo & Antoinette Chénard) SAM

Désirée (Ferdinand & Suzanne Pelletier) n1871-10-06 (B1f60v) SAM m1925-12-30

Diana (Jean-Bte & Sophie Pelletier) n1877-10-14 (B98f60) m1893-01-30 (M5f137) Jérôme Vallée (Cléophas & Marie Lévesque) SAM d1953-11-27 (S5f130v) (76ans) LM

Octavie-Diane (Horace & Eugénie Bernatchez) n1935-09-06 (B19f55) m1955-12-29 (M4f150) Maurice Vallée (Achille & Azilda Vallée) LM

Diane (Léo & Estelle St-Laurent) n1950-06-16 (B15f80v) d1950-07-12 (S4f81) (24jrs) SBL

MARIN

Diane (Germain & Adrienne Rioux) n1959-06-27
(B12f166v) MS

Diane (Gilles & M.Anne Henley) n1962-10-20
(B18f12) m1980-11-28 (M2f179) Fernand Gagné
(Ange-Albert & Jeanne-Laurette Laflamme)LM

Rose-Dolorès (Gérard & Julia Fournier) n1938-
07-01 (B18f79v) m1958-08-20 (M4f171) Léonce
Pelletier (Lorenzo & M.Anne Lafontaine, SAM)LM

Dominique (Jean-Paul & Florence Simard)n1956-
11-01 (B173f259v) SAM

Dominique (Uldège & Laurence Perrée) n1959-
10-04 (B132f100v) SAM

Ernest-Donat (Horace & Eugénie Bernatchez) n
1928-11-27 (B19f16) LM (CAR) m1960-07-09 Lu-
cette Binet, Hauterive

Antoinette-Dorice (Chs-Auguste & Mariette
Boudreau) n1958-10-26 (B141f60) SAM

Carmelle-Dorothée (Luc & Emilia St-Laurent)
n1943-07-31 (B15f28v) SCL m1966-09-03 Richard
Boulianne, Immaculée-Conception Mtl

Edgar-Edmond (Norbert & Angéline Dugas)n1912-
04-23(B38f44) SAM m1939-09-07(M8f54v) M.Loui-
se Miville (Joseph & Angéline Therrien) T

Edmond (Joseph & Rosalie St-Laurent) n1936-
10-26 (B75f193) T m1953-07-04 Elise Cloutier,
St-Frs-d'Assise Mtl

Charles-Edouard (Luc & Marie Lévesque) n1905-
10-03 (B112f210) m1951-10-29 (M19f284v) Jean-
ne Gaumond (Georges & Anaïse Gagnon) SAM

Elias-Luc (Luc & M.Anne Litalien) n1912-05-02
(B42f45) SAM m1937-07-07 (M10f10v) Adèle St-
Laurent (Jean-Louis & Emma Pelletier) T

MARIN

Eliette (Willie & Hélène Bouchard) n1942-02-26 (B4f25) MS

Elisabeth (Jean-Bte & Flore Brisebois) n1854-01-02 (B21f23v) m1874-09-08 (M7f113v) Georges Lévesque (Georges & Monique Lachaume) d1939-03-21 (S13f34) (85ans) SAM

Elisabeth (Horace & Eugénie Bernatchez)n1913-03-12 (B44f72) SAM

Marlène-Elise(Normand & Jeanne-Aimée Leclerc) n1957-07-19 (B19f152v) MS m1976-07-23 (M22 f241) Denis Lévesque (Joachim & Georgette Bouchard) SAM

Emilie (Ferdinand & Suzanne Pelletier) n1879-06-30 (B79f107v) SAM

Emma (Gérard & Julia Fournier) n1940-03-19 (B3f10) d1945-09-25 (S8f55v) (5ans) LM (CAR)

Emmanuel (Alexandre & M.Anne Dandurand)n1874-07-30 (B45f20) CC

Eric (Gilles & M.Anne Henley) n1968-03-19 (B3f75) LM

Eric (Uldège & Laurence Perrée) n1970-01-10 (B8f81) SAM

Esdras (Louis & Geneviève Cunningham) n1860-09-29 (B50f10v) SAM

Esther (Sifroy & Olive Vallée) n1843-08-13 (B36f15v ind. Mat.) SAM

Etienne (Georges-Henri & Reine Labrie) n1961-05-17 (B70f172) SAM

Eugénie (Gilbert & Domithilde Marin) n1882-06-21 (B49f182v) m1901-01-21 (M6f76v) Jérôme Servant (Jean & Rose Vion) SAM

FAMILLE MARIE-GEORGES MARIN



MARIE-GEORGES

ep. FRANCOISE THIBAULT

GASTON

SONIA

CHRISTIAN

MOULIN DE LA RICHARDOSE
LES CAPUCIN 192



MARIN

M.Anne-Eugénie (François & Delvina Henley, LM)
n1892-05-10 (B58f125v) m1914-11-03 (M14f122)
Pascal St-Laurent (vf Geneviève Ouellet) SAM
d1988-03-25 (S4f233) (95ans) LM

Eugénie (Louis & Angélique Vallée) n1916-05-
01 (B66f173v) m1935-05-01 (M1f207) Hubert
Collin (Elzéar & Luminée Lévesque) SAM

Eustazade (Jean-Bte & Démerise Gasse) n1916-
03-11 (B50f170) SAM m1936-08-12 (M7f9) M.Rose
Roy (Antoine & Rose-Alma Ouellet) SOA

Ferdinand (Jean-Bte & Victoire-Flore Brise-
bois) n1841-10-03 (B18f3 ind.Mat) m1859-06-20
(M13f89) Suzanne Pelletier (Isidore & Suzanne
Dubé, CC) SAM

Ferdinand (Ferdinand & Suzanne Pelletier) n
1860-10-18 (B58f12) SAM

Firmin (Gérard & Julia Fournier) n1944-03-13
(B7f41v) LM (CAR)

Francine (Damase & Thérèse Coulombe) d1948-
08-31 (S9f85) (9hrs) LM (CAR)

Francine (Georges-Henri & Reinetta Labrie)
n1949-12-15 (B62f62v) T m1970-08-22 Thomas
Thorp, St-Esprit Mtl

Francine (Damase & Thérèse Coulombe) n1955-
03-15 (B12f143v) LM (CAR)

Francine (Thomas & Juliette Béchard) n1965-
11-19 (B122f194) SAM

Valère-Francis (Alfred & Eveline Dugas) n1950-
08-07 (B112f230) SAM

François-Xavier (Jean-Bte & Sophie Pelletier)
n1861-06-26 (B41f22) m1887-01-06 (M1f2) Del-
vina Henley (Johnny & Véronique Vallée) d1900-
08-16 (S22f65v) (40ans) SAM (CAR)

MARIN

François (Louis & Angélique Vallée) n1908-11-01 (B121f307) d1933-05-23 (S7f160) (24ans)SAM

François-Xavier (Joachim & Aurélie Deroy) n1923-05-29 (B38f112v) T m1949-09-07 (M3f95v) M.Ange Vallée (Robert & Eva Vallée) LM

François (Louis-Marie & Estelle Dugas) n1935-03-01(B A8f18v) SAM m1960-09-22(M18f156)Noëlle Parent (Rose-Albert & Germaine Vallée) CC

Gédéon-François (Léonel & Gertrude Vallée) n1937-01-04 (B1f65) d1937-01-17 (S1f65v) (23 jrs) LM

François-Xavier (Louis & Geneviève Cuninghame) n1847-05-05 (B45f29v ind. Mat.) d1848-04-11 (S16f10v) (1an) SAM

François-Xavier (Jean-Bte & Flore Brisebois) n1856-03-30 (B14f48) d1856-04-12 (S4f48v) (14 jrs) SAM

Françoise (Joachim & Sara Deroy) n1940-05-03 (B10f11) m1961-11-18 (M6f195v) Pierre Godin (Emile & Germaine Demers, St-Charles-Garnier Québec) LM

Fronus (Léo & Estelle St-Laurent) n1955-01-18 (B3f131v) SBL

Laval-Gabriel (Luc & M.Anna Litalien) n1923-01-28 (B10f68v) SAM m1946-07-24 Françoise Dufour, St-Etienne-de-la-Malbaie

Gabriel (Luc & Emilia St-Laurent) n1929-01-04 (B2f25v) T d1930-01-24 (S3f64) (1an) SAM

Gabriel (Léonel & Gertrude Vallée)n...d1941-10-10 (B22 S8f22) (10hrs) LM

Gaëtan (Léo & Estelle St-Laurent) n1961-02-23 (B28f162) SAM

MARIN

Gajetan dit Gaëtan (Philippe-G. & Donaldda Vallée) n1945-06-09 (B10f52) LM m1966-07-16 (M13f246) Anne-Marie Marin (Eustache & Rose-Marie Roy) SAM

Gaston (Frs & M. Ange Vallée) n1952-10-22 (21 f121v) LM m1980-07-27 Françoise Cormier, Port-Daniel

Victor-Gaston (Marie-Georges & Françoise Thi-bault) n1957-06-21 (B96f293v) SAM

Geneviève (Gilbert & Domithilde Marin) n1889-11-22 (B70f65v) m1909-10-05 (M16f339) Louis-Camille Bécharde (André & Madeleine Daraïche) 2è m1917-04-23 (M3f200v) Alfred St-Laurent (Georges & Caroline Arseneault) d1966-03-09 (S8f217) (76ans) SAM

Geneviève (Jean-Bte & Démerise Gasse) n1935-05-20 (B12f53v) LM

Georges-Alfred (Ferdinand & Suzanne Pelletier) n1869-10-31 (B65f27v) SAM

Georges (Jean-Bte & Sophie Pelletier) n1874-03-15 (B25f104v) m1896-11-16 (M15f141v) Elu-mina Vallée (Cléophas & Marie Lévesque) SAM (CAR) d1944-06-28 (S5f44) (70ans) LM

Georges (Ferdinand & Suzanne Pelletier) n1875-08-26 (B60f11) SAM

Georges (Georges & Eluminée Vallée) n1914-04-28 (B52f107v) d1916-01-19 (S4f161v) (1an) SAM (CAR)

Georges-Henri (Luc & Anna Litalien) n1918-05-23 (B48f229) SAM m1947-08-20 (M14f19v) Irène dite Reinette Labrie (Léon & Rose-Alma Ther-rien) T

Georgette (Gérard & Julia Fournier) m1955-12-28 (M3f149v) Charles-Aimé Vallée (Elzéar & Yvonne Vallée) LM

MARIN

Georgianna (Alexandre & Marie Dandurant dit
Marcheterre) d1868-09-26 (s13f39v) (3ms) CC

Géraldine (Georges & Luminée Vallée) n1922-
09-27 (B53f99) T m1945-12-26 (M9f60) Paul-
Emile Daraïche (Calixte & Marie Vallée) LM

Charles-Gérard dit Géraldo (Alfred & Eveline
Dugas) n1940-10-30 (B132f106v) SAM m1963-07-
06 Lorraine Giroux, St-Martin Chomedey

Gérard (Georges & Eluminée Vallée) n1912-06-
08 (B66f51v) SAM m1934-07-04 (M1f47v) Julie
Fournier (Joseph & Angèle Goupil) LM

Charles-Gérard-Raymond (Luc & Anna Litalien)
n1915-02-19 (B18f132) SAM m1939-09-13 (M9f55)
M.Ange-Adéline dite Aline Dion (Antoine &
Oliva Gasse) T

Gérard (Adrien & Delphine Bernatchez) n1923-
06-21 (B42f113) T m1946-01-16 (M2f61) Sylvian-
ne Vallée (Octave & Métheldée Gasse) LM

Gérard-Christian (Marie-Georges & Françoise
Thibault) n1959-03-23 (B...f...) SAM

Germain (Armand & Emilie Pelletier) n1936-12-
11 (B...f84) ML m1956-07-18 (M2f110v) Adrien-
ne Rioux (Moïse & Scholastique Henley) RC

Gertrude (Philiàs & Emérica Lévesque) n1923-
04-29 (B35f80v) m1945-04-05 (M4f284) Ernest Ro-
chette (Arthur & Estelle Delisle, Neuville) SAM

Gertrude (Joseph & Rosalie St-Laurent) n1930-
10-28 (B52f61v) T

Ghislain (Julien & Colette Lafontaine) n1958-
05-11 (B60f33) SAM

Ghislaine-Yolande (Edgar & M.Louise Miville)
n1945-04-13 (B55f285v) SAM m1967-06-24 Mauri-
ce Fontaine, Ville-Jacques-Cartier



Marin Brigitte
f.Normand & J-A. Leclerc
d1982-01-02 A18
SAM



Marin Elisabeth
ép.Georges Lèvesque
d1939-03-21 A86
SAM

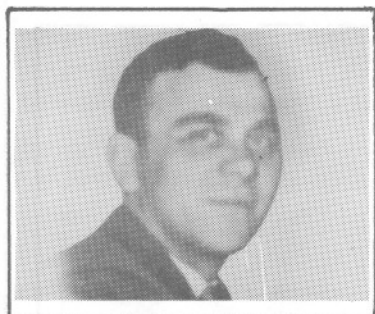

Marin Damase
ép.Thérèse Coulombe
d1964-08-09 A45
LM



Marin Elise
f.Normand & J.-A.Leclerc
d1982-01-02 A24
SAM



Marin Diana
ép.Jérôme Vallée
d1953-11-27 A76
CAR



Marin Gérard
ép.Aline Dion
d1980-05-16 A65
SAM



Miville M. Blanche
ép. Auguste Perrée
d1989-06-30 A30
SAM

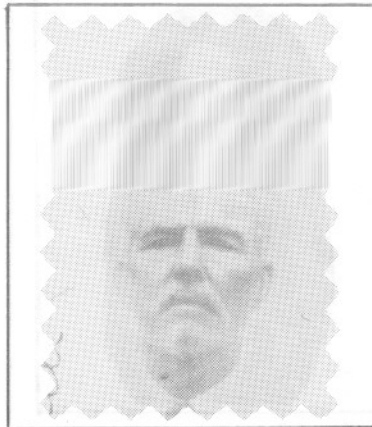

Miville Pierre
ép. Caroline Boucher
d1939-10-29 A81
CC



Miville J.-Norbert
d1924-04-13 A59
T

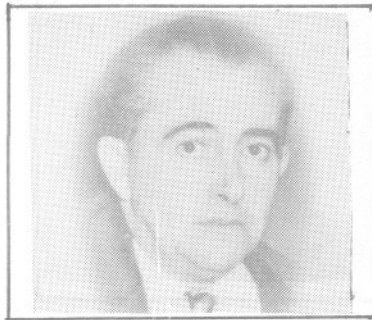

Miville Philippe
ép. Olga Chicoine
d1959-08-01 A47
CC



Miville Odile
ép. Majorique Paquet
d1986-05-05 A67
T



Miville Philippe
ép. Jeannette Fournier
d1967-11-10 A55
CC

MARIN

Gilbert (Louis & Geneviève Callaghan) (Cunningham n1840-10-10 (B4f89) m1862-01-28 (M6f32) Domithilde Morin (Marcel & Marie Dupuis) d1929-03-01 (S5f35) (89ans) SAM

Gilbert (Joachim & Sara Deroy) n1938-04-01 (B7f75v) LM (CAR)

Val-Gilbert (Georges-Henri & ReINETTE Labrie) n1948-08-14 (B46f38) T m1972-04-15 Lorraine Boutin, St-Sacrement Québec

Gilbert (Odias & Madeleine Dupuis) n1954-09-16 (B157f135v) SAM m1977-07-15 (M2f125) Ginette Ross (Joseph & Armande Crousset) LC

Gilberte (Gérard & Julia Fournier) n1935-05-23 (B13f53v) LM (CAR) m1955-12-28 Charles-Aimé Vallée 2è m1966-08-13 Frédéric Laflamme

Jean-Gilles (Philéas & EméRica Lévesque) n1934-02-21 (B25f179) SAM m1958-10-20 Simone Gagné, L'Isle-Verte

Gilles (Léonel & Gertrude Vallée) n1940-08-19 (B18f12v) m1961-12-30 (M8f197) M.Anne Henley (Fabien & Délina Pruneau) LM

Guillaume-David (Jean-Marc & Françoise Lusier) n1978-05-23 (B47f428) SAM

Gustave (Ferdinand & Suzanne Pelletier) n1861-12-18 (B76f29v) SAM

Rodolphe-Guy (Elias & Adèle St-Laurent) n1940-02-09 (B12f71v) SAM m1970-07-11 Francine Richard, GV

AdéLard-Guy (Chs-Auguste & Mariette Boudreau) n1961-01-29 (B16f160) SAM

Guylain (Jacques & Huguette St-Pierre) n1968-12-03 (B...f197) ML

MARIN

Ghislaine dite Guylaine (Germain & Adrienne Rioux) n1962-11-05 (B21f182) MS

Guylaine (Gilles & M.Anne Henley) n1964-09-14 (B10f38) m1982-11-26 (M3f194) Jacques Laflamme (Ludger & Hermeline Henley) LM

Marguerite-Hélène (Luc & M.Anne Litalien) n1929-06-10 (B55f43v) m1953-08-27 (M23f65) Paul-Henri Robitaille (Hubert & Bella Robitaille) SAM

Hélène-Geneviève (Urgel & Yvette Roy) n1956-06-23 (B104f235v) SAM

Hélène (Léo & Estelle St-Laurent) n1959-11-21 (B154f107) SAM

Joachim-Herménégilde (Georges & Illuminée Vallée) n1898-04-18 (B32f15) d1902-11-23 (S31f120v) (4ans) SAM (CAR)

Hippolyte (Jean-Bte & Josephthe Lepage) d1846-07-06 (S13f12 ind.Mat.) (23ans) SAM

Hippolyte (Jean-Bte & Sophie Pelletier) n1869-07-11 (B64f27v) d1873-01-17 (S4f80v) (4ans) SAM

Horace (Jean-Bte & Sophie Pelletier) n1880-04-12 (B44f131v) SAM m1910-09-19 (M...f57) Eugénie Bernatchez (Télesphore & Joséphine Henley) ML d1977-05-15 (S3f155) (97ans) LM (CAR)

Hugues-Richard (Elias & Adèle St-Laurent) n1942-07-02 (B99f173v) SAM m1971-07-10 Lorraine Dion, Carleton

Irénée (Philéas & Emélica Lévesque) n1935-11-16 (B95f224) SAM m1960-10-01 Carmelle Cloutier, S.-Coeur Port-Cartier

Isabelle (Luc & Emilia St-Laurent) n1927-04-04 (B17f2v) T m1945-09-12 (M4f42v) Léopold Therrien (Joseph & Alphéda Savard) SCL

MARIN

Huguette-Jacqueline (Adrien & Delphine Bernatchez) n1934-10-02 (B18f50) m1954-09-04 (M6f137v) Nestor Henley (Philibert & Flavie Rioux, MS) LM

Jacqueline (Luc & Emilia St-Laurent) n1936-10-19 (B92f248v) m1954-08-28 (M22f129) Gilles Langlois (Octave & Adélaïde Michaud) SAM

Jacqueline-Laurette (Joseph & Blanche Jacques) n1938-06-14 (B62f298v) m1956-10-27 (M36f257v) Fernand Duchesne (Louis & Alberta Turgeon, St-Urbain-de-Portneuf) SAM

Jacques-Irène (Jean-Bte & Démerise Gasse) n1927-05-01 (B8f5) MS d1927-11-12(S7f8)(6ms)LM

Jacques (Joseph & Blanche Jacques) n1941-05-25 (B63f129) d1941-06-03 (S18f129) (9jrs) SAM

Jacques (Elias & Adèle St-Laurent) n1941-07-25 (B87f135v) d1941-09-23 (S31f1144) (2ms)SAM

Jacques (Léonel & Gertrude Vallée) n1942-11-12 (B32f32v) LM m1965-09-04(M..f164) Huguette St-Pierre (Lorenzo & Thérèse Guérette) ML

Jacques (Norbert & Virginie Dupuis) n1948-08-11 (B45f37v) T m1979-03-24 Sylvie Blouin.

Jean-Jacques (Chs-Auguste & Mariette Boudreau) n1953-07-01 (B90f57) m1979-10-06 Line Dufour, St-Sacrement Hauterive

Jacques (René & Carmen Cloutier) d1962-07-18 (S20f229v) (8jrs) SAM

Jean (Jean-Bte & Josephte Lepage) m1841-06-14 (M1f...) Flore Brisebois (Joseph & Victoire Blanchet) SAM

Jean-Baptiste (Jean-Bte & Josephte Lepage) (vf 2è noces Sophie Pelletier) d1892-08-19 (S20f128) (72ans) SAM

MARIN

Jean-Baptiste (Jean-Bte & Sophie Pelletier) n
1857-06-18 (B26f61v) SAM

Jean-Baptiste (Alexandre & Marie Marcheterre)
n1869-07-03 (B35f49v) CC

Jean-Baptiste (Frs & Delvina Henley) n1894-
02-18 (B16f163v) m1915-04-19 (M9f138) Démeri-
se Gasse (Joseph & Joséphine Pelletier,LM)SAM

Jean-Baptiste (Joseph & Rosalie St-Laurent) n
1928-10-19 (B41f22v) T m1948-12-11 Micheline
Labranche, La Nativité Mtl

Jean-Claude (Léo & Estelle St-Laurent) n1951-
06-18 (B14f92) SBL

Jean-Claude (Damase & Thérèse Coulombe)n1962-
11-17 (B20f13) LM (CAR) m1988-04-23 Carole
Cake, Ville-de-Laval

Jean-Guy (Chs-Eugène & Cécile Vallée) n1948-
09-02 (B20f85) LM m1971-12-27 Pauline Rioux,
Ste-Bernadette Mtl

Jean-Guy (Léonel & Gertrude Vallée) n1954-08-
29 (B19f138) LM

Jean-Louis (Elias & Adèle St-Laurent) n1938-
01-01 (B1f284) d1959-09-17 (S23f97)(2lans)SAM

Jean-Marc (Léo & Estelle St-Laurent) n1948-
04-11(B40f132v)d1948-04-13(S11f133v)(2jrs)SBL

Jean-Marc (Paul-Emile & Adèle Paquet) n1948-
10-05 (B134f156v) SAM m1971-06-12 (M6f135)
Cécile Soucy (Léon-Albert & Rita Jalbert) CC

Jean-Marc (Eustazade & Rose Roy) n1952-09-12
(B33f187) SOA m1975-09-26 (M38f170) Françoise
Lussier (Jean-Louis & Julie Vallée)SAM

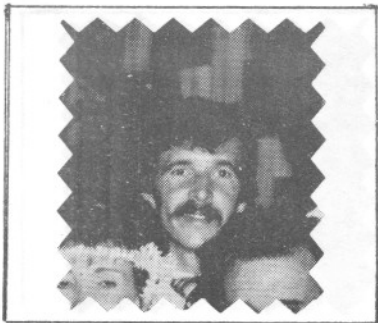

Marin Régis
f.Lionel & Gert. Vallée
ép.Rosa Langlois
n1947-11-01 m1970-08-29 LM



Marin Paul
f.Lionel & Gert.Vallée
ép.Diane Gagné
n1958-09-19 m1986-08-09 LM



Marin Rosaire
f.Lionel & Gert.Vallée
ép.M.Rose Laflamme
n1939-06-27 m1964-06-24 LM



Marin Bibianne
f.Lionel & Gert.Vallée
ép.Jean-Jacques Gagné
n1944-04-23 m1972-08-05 LM

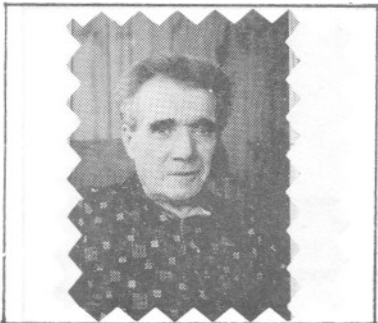

Marin Lionel
f.Adrien & D. Bernatchez
ép.Gertrude Vallée
n1914-01-06 LM



Marin Louiselle
f.Lionel & Gert.Vallée
ép.Fernand Henley
n1949-03-13 m1969-09-20 LM



Marin Virginie
f.Gaston & C line Leclerc
n1985-12-13
SAM



Marin Catherine
f.Gaston & C line Leclerc
n1991-05-07
SAM



Miville M. Louise
f. Aug. & Mathilde Vall e
d1875-01-03 A91
CC



Miville Yvon
 p. Yvonne St-Germain
d1984-12-11 A85
CC



Miville Ernestine
 p. Joseph-B. Chouinard
d1950-01-27 A57
CC



Miville Albert
 p. Cl mida Cadieux
d1972-05-06 A87
CC

MARIN

Jean-Noël-Benoît (Normand & Jeanne-Aimée Leclerc) n1955-11-13 (B33f137) MS

Jean-Noël (Thomas & Juliette Béchard) n1967-12-25 (B3f391) SAM

Jean-Paul-Edmond (Luc & M. Anna Litalien) n1931-01-26 (B8f92) m1954-05-01 (M3f106v) Florence Simard (Florian & Octavie Langlois) SAM

Jean-Yves (Joseph & Blanche Jacques) n1942-07-19 (B105-175v) SAM m1965-02-27 (Claudette Chrétien, St-Maurice-de-l'Echourie

Jean-Yves (Eustazade & Rose Roy) n1949-04-09 (B16f150v) d1949-07-07 (S4f152) (2ms) SOA

Jean-Yves (Philippe & Françoise Dupuis) n1955-02-16 (B9f143) LM

Jean-Yves (Eustazade & Rose Roy) n1955-10-22 (B36f20v) SOA

Jeanne (Gilbert & Domithilde Marin) n1875-02-04 (B9f122v) SAM

Jeanne-Yvonne (Victor & Malvina Packwood) n1902-07-06 (B37f86) d1906-04-01 (S11f166) (3ans) CC

Jeanne (Philiias & Emérica Lévesque) n1921-10-07 (B85f32v) SAM

Jeanne-Aimée (Armand & Emélie Mercier) n1928-11-10 (B17f15v) LM m1944-09-13 (M2f39v) Napoléon Clavet (Edouard & Virginie Marticotte) d1970-03-06 (S1f67) (41ans) MS

Jeanne-d'Arc (Joachim & Sara Deroy) n1926-01-18 (B7f171v) T (CAR) m1951-10-06 (M8f113v) Arthur Roy (Eudore & Eugénie Gagnon) LM

MARIN

Emélie-Jeannette (Horace & Eugénie Bernat-
chez) n1924-01-03 (B1f126) T (CAR) m1951-04-
26 (M3f109) Océania Levesque (Theodore & Azil-
da Vallée) LM

Jérôme-Mathias (Ferdinand & Suzanne Pelle-
tier) n1877-04-15 (B37f49) SAM m1911-01-14 M.
Anne Marin, St-Moïse

Joachim (Alexis & Marie Marcheterre) n1876-
05-31 (B49f57) CC

Joachim (Jean-Bte & Sophie Pelletier) n1883-
02-16 (B11f195v) (vf Aurélie Deroy) m1925-04-
16 (M2f152v) Sara Deroy (Octave & Emma Pelle-
tier) SAM d1978-02-24 (S1f162) (95ans) LM

Johanne (Uldège & Laurence Perrée) n1965-08-
30 (B88f171) SAM

Josée (Yves & Linda Gagné) n1985-09-07 (B11
f220) LM

Joseph (Ls & Geneviève Collogham)(Cunningham)
n1849-03-23 (B17f15v) SAM

Joseph (Ferdinand & Suzanne Pelletier) n1864-
02-24 (B32f66) SAM

Joseph (Gilbert & Domithilde Marin) n1868-05-
31 (B28f143v) d1869-11-19 (S...f24v)(18ms)SAM

Joseph (Frs & Delvina Henley, LM) m1912-08-19
(M15f54) Rosalie St-Laurent (Alfred & Régina
Servant) SAM

Joseph-Charles-Edouard (Georges & Luminée
Vallée) n1907-03-18 (B41f257) SAM (CAR)m1979-
05-26 (M5f127) Alphéda Soucy (Joseph & Alice
Sergerie) (vve André Pelletier) CC d1980-07-
23 (S3f177) (73ans) LM

MARIN

Joseph (Philiias & Emérica Lévesque) n1913-06-29 (F...) Sacré-Coeur Toronto (SAM) m1937-08-18 Blanche Jacques, LMs

Joséphine (Ls & Geneviève Colligham) (Cunningham) n1858-08-19 (B47f76v) d1859-08-13 (S6f92v) (1an) SAM

Joséphine (Ferdinand & Suzanne Pelletier) n1866-05-15 (B40f16v) d1866-11-02 (S12f17) (6ms) CC

Joséphine (Jean-Bte & Sophie Pelletier) n1872-01-03 (B9f62) d1874-03-29 (S11f103v) (2ans) SAM

Joséphine (Jean-Bte & Démerise Gasse) n1929-02-17 (B6f18v) LM m1945-08-29 (M7f107v) Moïse Fournier (Hilaire & Marie Bergeron) SOA

Adrien-Jocelyn (Gérard & Sylvianne Vallée) n1947-02-07 (B2f70) LM

Marcel-Jocelyn (Joseph & Blanche Jacques) n1949-04-10 (B49f173v) SAM m1975-08-02 Ginette Lévesque, Coeur-Imm.-de-Marie Schefferville

Judith (Jean-Marc & Cécile Soucy) n1973-09-19 (B87f473) SAM

Marguerite-Julie (Gérard & Julia Fournier) n1946-12-15 (B29f68) LM m1965-07-30 Jean-Claude Morel, St-Jean-Vianney dioc. St-Jean Qué.

Julienne-Adélie dite Julie (Rosaire & Rose-Alberte Laflamme) n1967-06-26) CC

Julie (Bernard & Mireille Gauthier) n1973-09-10 (B85f471) SAM

Julien (Luc & Emilien St-Laurent) n1932-10-29 (B101f144) m1957-07-20 (M16f299v) Ghislaine-Colette Lafontaine (Emile & Virginie Pelletier) SAM

MARIN

André-Laurent (Urgel & Yvette Roy) n1952-03-23 (B14f181v) SOA m1973-08-18 Lise Bérubé,



Léo (Adrien & Delphine Bernatchez) n1914-01-06 (B14f100) SAM

Lionel dit Léo (Adrien & Delphine Bernatchez) n1916-05-02 (32f43) T (CAR) d1984-09-13 (S4 f2203) (70ans) LM

Léo-Marcel (Ls & Angélique Vallée) n1920-05-05 (B36f279) SAM m1947-04-09 (M1f47v) Estelle St-Laurent (Frs & Emilie Lavoie) SBL

Léonard (Adrien & Delphine Bernatchez) d1982-06-07 (S3f188) (63ans) LM

Léonard-Benoit (Edgar & M.Louise Miville) n1943-02-03 (B4f193) SAM m1969-06-28 Lise Leblanc, Ste-Marguerite Mtl

Moïse-Léonidas (Joseph & Rosalie St-Laurent) n1915-01-22 (B9f129v) SAM d1920-02-24 (S6f54v) (5ans) T

M.Léonide dite Léonile (Léonel & Gertrude Vallée) n1945-07-11 (B14f53v) m1966-05-21 (M1 f55) Romain Gagnon (Willy & Adrienne Lefrançois, Cap-Seize) LM

Léonie (Ls & Angélique Vallée) n1925-04-15 (B40f159) m1941-07-30 (M6f136) Arthur Collin (Thomas & Yvonne Litalien) SAM

Léonie (Horace & Eugénie Bernatchez) n1926-12-17 (B5f2v) d1927-09-02 (S5f7) (8ms) LM

Liane (Léo & Estelle St-Laurent) n1952-12-30 (B1f110v) d1953-01-25 (S1f111) (26jrs) SBL

Lilie (Gilles & M.Anne Henley) n1970-10-07 (B11f105) LM



Marin Jeanne
f.Philéas & E.Lévesque
n1921-10-07
SAM

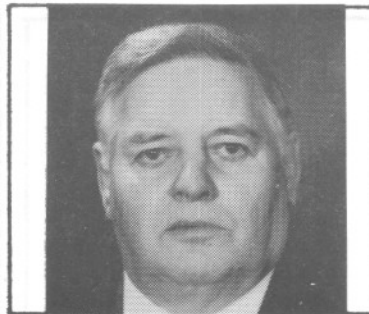

Marin Odias
f.Philéas & E.Lévesque
n1930-02-07
SAM

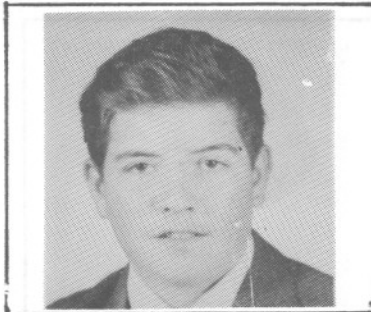

Marin Philias
f.Odias & Mad.Dupuis
n1950-08-12
SAM

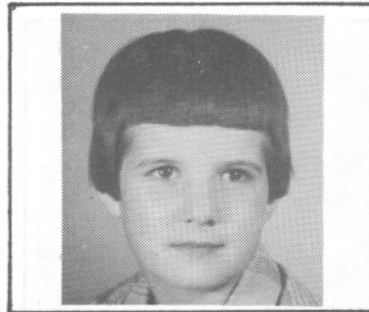

Marin Denise
f.Odias & Mad.Dupuis
n1952-02-27
SAM



Marin Rose-Hélène
f.Odias & Mad.Dupuis
n1953-05-21
SAM



Marin Gilbert
f.Odias & Mad.Dupuis
n1954-09-16
SAM

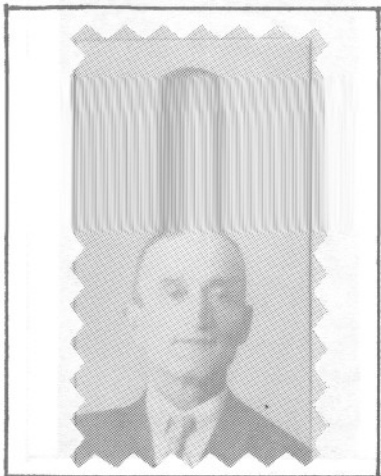

Miville Etienne
ép. Jeanne Coulombe
d1969-12-29 A74
GV

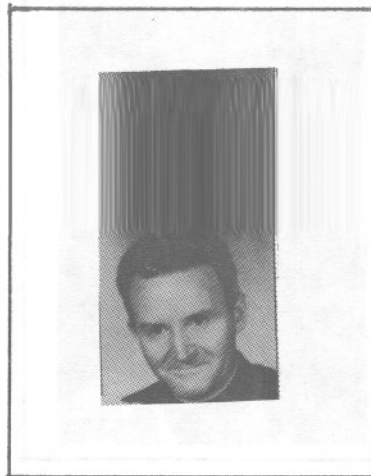

Miville Romuald, ptre
Ordination 1949-07-24
d1973-06-20 A50
Curé MS 1965 - 1973



Miville Lumina
ép. d'Amédée Lemieux
d1961-05-02 A75
GV

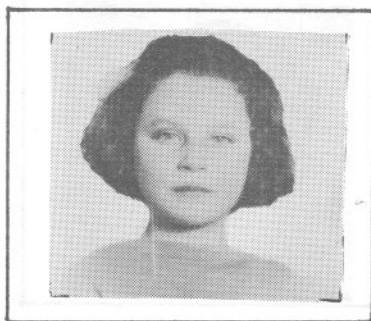

Michaud Emilienne
f. Emile & Alberta Bacon
d1938-04-29 A09
SAM



Miville Madeleine
f Geo. & Délima Lemieux
d1942-12-07 A68
SAM



Michaud Joseph
ép. Eugénie Lefrançois
d1963-12-31 A77
SAM

MARIN

Bernadette-Linda (Bertrand & Jeannine St-Louis) n1958-11-25 (B19f173v) LM (CAR)

Linda (Rosaire & Rose-Alberte Laflamme) n1966-02-26 (B15f304) CC

Line (Léo & Estelle St-Laurent) n1957-04-13 (B9f144v) SBL m1979-07-21 (M13f39) Gonzague Soucy (Zénon & Ghislaine Roy) SAM

Adrien-Léonile dit Léonel (Adrien & Delphine Bernatchez) n1915-05-09 (B70f144) SAM m1936-02-19 (M1f58) Gertrude Vallée (Frs & Hedwidge Gasse) d1987-03-11 (S2f226) (71ans) LM

Lise (François & M. Ange Vallée) n1956-08-05 (B15f155) LM

Lise (Chs-Auguste & Mariette Boudreau) n1956-10-01 (B161f254) SAM

Louis (ép. Geneviève Collingham (Cunningham) d1912-06-24 (S28f50) (99ans) SAM

Louis-François-Zéphirin (Zéphir & Emma-Délina Lafontaine) n1875-04-14 (B27f2v) SAM

Louis-Georges (Gilbert & Domithilde Marin) n 1877-03-14 (B26f46v) m1903-09-22 (M13f140v) Angélique Vallée (Adolphe & Ursule Pelletier) d1966-02-16 (S6f213) (88ans) SAM

Louis-Marie (Louis & Angélique Vallée) n1911-04-02 (B31f10) m1934-04-04 (M3f183) Estelle Dugas (Joseph & Virginie Béchard) SAM

Louis-Marie (Normand & Jeanne-Aimée Leclerc) n1953-06-04 (B16f114) MS m1975-07-08 (M15 f139) France Synnett (Paul-Emile & M. Paule St-Laurent) SAM

Louis-Olivier (Joachim & Aurélie Deroy) n1923-05-29 (B39f113) d1923-09-30 (S25f120) (4ms) T

MARIN

Louis-Olivier (Joachim & Sara Deroy) n1936-04-28 (B6f60v) LM m1959-09-19 (M15f96v) Georgette-Josette Langlois (Octave & Adèle Michaud) SAM

Louis-Philippe (Georges & Eluminée Vallée) n 1916-09-12 (B126f189v) SAM m1939-11-08 (M5f7) Donald Vallée (Chs & Armélie Marin) LM

Louis-Philippe (Horace & Eugénie Bernatchez) n1917-02-16 (B8f5) m1951-10-06 (M13f93v) Françoise Dupuis (François & Emma Vallée) T

Moïse-Louis XVI (Adrien & Delphine Bernatchez) n1937-04-20 (B7f67v) LM m1959-07-25 Liliane Soulard, N.-D.-du-Rosaire Val-d'Or

Louise (Adrien & Delphine Bernatchez) n1940-04-06 (B6f10v) LM m1958-11-28 Roger Cayouette, Ontario

Louise-Albina (Zéphir & Délina Lafontaine) n 1879-08-23 (B78f107v) SAM

Louise (Jean-Bte & Joséphine Tremblay) n1886-10-20 (B21f6) SAM (CAR)

M.Louise (Frs & Delvina Henley) n1899-05-03 (B42f38v) m1916-08-29 (M12f186v) Charles Vallée (Adolphe & Ursule Pelletier, CAR) SAM

Jeanne-Louise (Uldège & Laurence Perrée) n 1961-05-17 (B72f173v) SAM

Louiselle (Léonel & Gertrude Vallée) n1949-03-13 (B11f92) m1969-09-20 (M7f96) Fernand Henley (Fabien & Adélaïde Pruneau) LM

Hélène-Louiselle (Chs-Eugène & Cécile Vallée) n1951-02-28 (B8f107v) LM m1973-09-01 Marcel Bourdages, Ste-Bernadette-Soubirous Mtl

MARIN

Louissette-Antoinette (Jos. & Blanche Jacques)
n1945-04-09 (B51f285) SAM m1972-12-30 Jean-
Guy Gervais, Ste-Clothilde-de-Valleyfield

Louissette (Léo & Estelle St-Laurent) n1949-
04-17 (B10f66v) SBL

Louissette (Damase & Thérèse Coulombe) n1949-
11-26 (B33f97v) LM m1971-06-26 Marcel Coulom-
be, St-Jean-Eudes, d'Anjou Mtl

Luc-Gilbert (Gilbert & Domithilde Marin) n
1864-04-26 (B38f67v) m1888-01-16 (M1f24v)
Marie Lévesque (Alexis & Marie Emond) d1934-
11-06 (S30f195v) (70ans) SAM

Luc (Luc & Marie Lévesque) n1889-01-01(B1f47)
m1911-07-24 (M17f23) M.Anne Litalien (Elias &
Léda Tremblay) d1972-10-02(S25f353)(83ans)SAM

Luc (Ls & Angélique Vallée) n1905-07-29 (B87
f204v) m1926-07-21 (M10f183v) Emilia St-Lau-
rent (Horace & Eugénie Lévesque) SAM 2è
m1977-07-05 Armande Therrien, Baie-Comeau

Lucette (Joseph & Blanche Jacques) n1940-05-
28 (B75f87v) m1958-06-21 (M8f38v) Victorien
St-Laurent, Val-Cartier (Georges & Imelda Du-
puis, SCL) SAM

Adrienne-Lucette (Léonel & Gertrude Vallée)
n1950-07-20 (B14f100v) m1975-07-12 (M1f142)
Donald Pineault (Delphis & Léonie Lévesque,
L'Ascension-de-Matapédia)

Lucie-Henriette (Adrien & Delphine Bernat-
chez) n1926-06-17 (B45f180v) T m1944-08-26
(M2f45v) Félix Sergerie (Albert & Alice Lé-
tourneau) LM

Lucienne (Luc & Emilie St-Laurent) n1941-07-
29 (B9f5v) SBL m1961-07-29 (M16f184v) John
Hynes (Denis & Emma Carrier, Notre-Dame-du-
Rosaire N.-B.) SAM

MARIN

Lucille (Urgel & Yvette Roy) n1953-01-20
(B4f190v) d1953-01-20 (S2f190v) (5hrs) SOA

Lumina (Gilbert & Domithilde Marin) n1870-11-
26 (B75f43) d1884-12-03 (S34f263) (14ms) SAM

Magdeleine (Augustin & Elisabeth Doiron)
marié devant témoins 1790 m1800-09-09 (M..f.)
Armand Dugas (....) 2è m... (M...f...) Jean-
Bte Vion (...) d1837-10-22 (S14f48 ind.Rim.)
(67ans) SAM

Madeleine (Adrien & Delphine Bernatchez) n
1912-06-12 (B65f51) SAM m1933-11-31 Rosario
Bergeron, N.-Dame-de-Québec

Madeleine (Luc & M.Anne Litalien) n1934-12-01
(B94f196v) d1934-12-16 (S34f197v) (12jrs) SAM

Madeleine (Damase & Thérèse Coulombe) n1952-
12-16 (B26f123) LM

Madeleine-Solange (Gérard & Aline Dion)n1942-
05-18 (B73f167v) m1961-10-14 (M31f198) Romain
St-Laurent (Albert & Jeanne Rioux, T) SAM

Roland-Magella (Edgar & M.Louise Miville) n
1951-05-17 (B64f266) SAM m1974-02-09 M.Andrée
Roy, Ste-Louise-de-Marillac Mtl

Malvina (Jean-Bte & Sophie Pelletier) n1867-
08-15 (B26f24v) CC m1886-03-08 (M6f296v) Na-
poléon Lefrançois (Noël & Anastasie Gasse)
d1958-12-28 (S3f174) (91ans) LM

Marc (Ls-Olivier & Georgette Langlois) n1960-
09-02 (B15f86v) LM

Marc-André (Edgar & M.Louise Miville) n1957-
09-22 (B152f10v) SAM

Marcel-Michel (Léo & Estelle St-Laurent) n
1956-01-24(B1f139)d1956-03-23(S2f139)(2ms)SBL



Ouellet M. Claude
 f. J. Cl. & A. Bernatchez
 n1969-06-09
 MS



Marin Nathalie
 f. Jean-Y. & C. Chrétien
 n1970-11-05
 SAM



Marin Jean-Yves
 f. Jos. & Bl. Jacques
 ép. Claudette Chrétien
 n1942-07-19 m1965-02-27 SAM



Miville Omer
 ép. Simone Michaud
 d1977-01-25 A60
 T



Marin Richard
 f. Jean-Y. & C. Chrétien
 n1965-05-14
 SAM

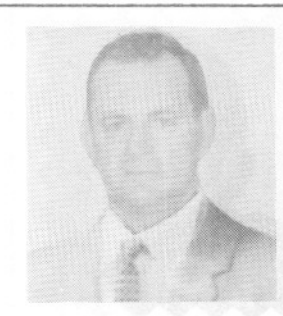

Mimeault Elzéar
 ép. Simone Rioux
 d1969-08-30 A56
 SAM



Marin Adrien
ép. Delphine Bernatchez
d1944-06-21 AS4
LM



Marin Paulette
f. Lionel & Gert. Vallée
ép. Jean-H. Sasseville
n1946-08-12 m1965-07-31 LM

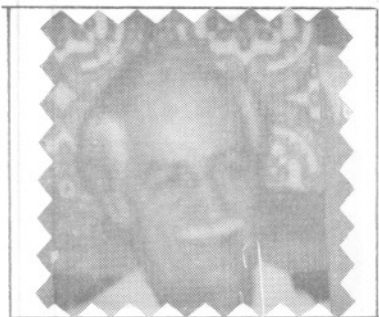

Marin Bertrand
f. Luc & M. Anna L'Italien
n1921-03-01
SAM



Marin Léonard
f. A. & Delp. Bernatchez
d1982-01-07 A63
LM

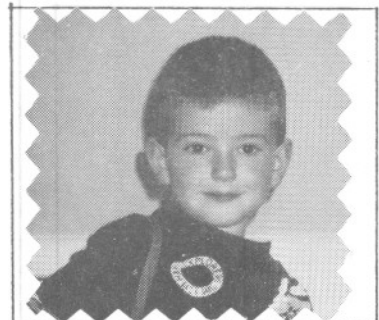

Morin Jean-François
f. Gilles & Johanne Vallée
n1985-03-15
CAR



Marin Luc
ép. M. Anna L'Italien
d1972-10-02 A83
SAM

MARIN

Marcel (Gilbert & Domithilde Marin) n1879-09-21 (B89f111v) m1903-11-03 (M19f144) Anaïse Lévesque (Jean & Marguerite Vallée) d1905-06-13 (S19f201v) (25ans) SAM

Marcel (Norbert & Virginie Dupuis) n1938-03-05 (B12f27) T (SCL) m1959-12-12 Jeannine Samuel, Ste-Marguerite-Marie Mtl

Marcel (Chs-Auguste & Mariette Boudreau) n1963-07-11 (B88f280) SAM

Marcelline (Ls & Geneviève Colligham)(Cunningham) n1845-02-27 (B33f40v) d1846-02-01 (S15f13v ind.Mat) (18ms) SAM

Marcelline (Jean-Bte & Flore Brisebois)n1848-01-11 (B9f3) m1866-02-12 (M6f105v) Pierre Clerc (Ls & M.Anne Lapierre, CC) SAM

Marguerite (ép.Patrice Henley) d1846-11-27 (S24f32v ind.Mat.) (17ans) SAM

Jeanne-Marguerite n1918-08-13 (B67f235v) d1835-02-16 (S4f212v) (16ans) SAM

Amanda-Marguerite (Adrien & Delphine Bernatchez) n1921-07-18 (B44f81) T m1940-10-23 (M7f14v) Paul-Emile Levasseur (Ernest & Emma Lévesque, SAM) LM

Marguerite (Joachim & Sara Deroy) n1928-10-17 (B15f14v) m1967-08-26 (M4f68) Louis-Marie Roy (Horace & Hermance Perrée, CC) LM

Marie (Jean-Bte & Sophie Pelletier) m1879-11-18 (M18f115) Philippe Henley (James & M.Anne Robinson) SAM

Marie (Gilbert & Domithilde Marin) m1896-02-17 (M2f219v) Polycarpe Servant (Ferdinand & Clarisse Pelletier) Mariage réhabilité 1910-02-28(M.f352) d1937-06-20(S14f268v)(62ans)SAM

MARIN

Marie-Anne (Frs & Malvina Henley) n1887-12-08
(B4f25) 1909-01-18 (M5f314v) Moïse Gasse (Jo-
seph & Josephine Pelletier) d1959-04-16
(S5f164v) (71ans) MS

Marie-Anne-Bernadette (Georges & Illuminée
Vallée) n1908-06-18 (B102f302) SAM (CAR)
m1930-09-10 (M4f29v) Clément Mercier (Thomas
& Marie Laflamme) LM d1931-10-20 (S...f235)
(22ans) ML

Marie-Claire (Jean-Bte & Démerise Gasse) n
1924-07-16 (B52f141) T m1941-06-09 (M3f61v)
Philippe Amyot (Rodolphe & Marie Leclerc) SOA
d1968-09-14 (S30f450) (44ans) SAM

Marie-Georges (Luc & M. Anna Litalien) n1932-
11-19 (B106f146) m1955-11-19 (M20f201) Fran-
çoise Thibault (Paul & M. Ange Lepage) SAM

Marie-Paule-Anastasie (Jean-Bte & Démerise
Gasse) n1920-05-30 (B23f56v) T m1941-06-09
(M2f61v) Edouard Laplante (John & Cécile Ro-
bichaud, Ste-Rose Gloucester N.-B.) 2è m1966-
07-23 Wilfrid St-Laurent, Ste-Colette Mtl

Marie-Paule-Estelle (Norbert & Virginie Du-
puis) n1924-10-13 (B57f147) m1953-05-09
(M2f125v) Paul-Roger Coulombe (Robert & Mar-
guerite Simono, Cloridorme) T

Marie-Paule (Luc & Emilie St-Laurent) n1930-
12-23 (B92f86v) m1950-11-04 (M23f242v) Jean-
Baptiste Pelletier (Gustave & Eugénie Ché-
nard) d1976-07-25 (S18f245) (45ans) SAM

Marie-Paule-Oviette (Joachim & Sara Deroy) n
1932-04-28 (B9f37v) m1957-08-31 (M2f166) Gil-
les-J.-Emile Maloney (Gabriel & Germaine St-
Laurent, T) LM

Marie-Paule (Damase & Thérèse Coulombe) n1958-
04-17 (B6f169v) LM

MARIN

Mario (Rosaire & Rose-Alberte Laflamme) n1969-02-04 (B6f4) CC d1979-05-10 (S2f169)(10ans)LM

Marleine (Lucien & Pierrette Dugas) m1971-12-30 (M43f268) Jocelyn Côté (Adrien & Adrienne Dumont, CC) SAM

Marlène (Joseph & Blanche Jacques) n1958-01-11 (B11f22v) SAM

Marthe (Philiias & Emérica Lévesque) n1927-06-18 (B47f234v) d1927-09-11 (S30f244) (3ms) SAM

Marthe (Luc & Emilia St-Laurent) n1939-04-11 (B22f205) m1954-08-28 (M23f129v) Claude Auclair (Arthur & Léopoldine St-Laurent) SAM

Martin (Gilles & M.Anne Henley) n1972-05-11 (B2f115) LM

Martine (Gilles & M.Anne Henley) n1973-06-19 (B8f127) LM

Blanche-Maryse (Thomas & Juliette Béchard) n1963-05-09 (B64f273) SAM

Omer-Michel (Omer & Angéline Lévesque) n1950-09-29 (B18f102v) LM

Michel (Odias & Madeleine Dupuis) n1958-06-04 (B72f37) SAM

Michel (Normand & Jeanne-Aimée Leclerc) n1960-09-19 (B16f172) MS

Michel (François & Noëlla Parent) n1961-01-27 (B36f163v) SAM

Louis-J.-Michel (Léo & Estelle St-Laurent) n1962-10-29 (B103f244v) SAM

Micheline (Omer & Angéline Lévesque) n1947-02-26 (B38f81v) SAM (CAR)

MARIN

Adrien-Moïse (Léonel & Gertrude Vallée) n1938-05-08 (B12f78) m1960-08-27 (M4f185v) Hélène Vallée (Ernest & Etienne Labrie) LM

Jocelyne-Mona (Joseph & Blanche Jacques) n1953-12-24 (B165f84) SAM m1974-12-28 André Gervais, Ste-Clothilde-de-Valleyfield

Monique (Joseph & Blanche Jacques) n1951-07-07 (B86f270v) m1973-07-07 (M20f425) Réal Lèvesque (Léopold & Emilie Lafontaine) SAM

Monique (Chs-Eugène & Cécile Vallée) n1954-03-12 (B7f133v) LM m1973-07-21 Jean-Philippe Fortin, Ste-Bernadette-Soubirous Mtl

Mireille-Solange dite Murielle (Eustazade & Rose Roy) n1946-08-21 (B19f120) SOA m1968-11-16 (M25f463) Daniel Thibault (Paul-Emile & M. Anne Lepage) SAM

Céline-Nancy (Jacques & Huguette St-Pierre) n1971-10-05 (B...f44) ML

Louis-J.-Narcisse (Joachim & Sara Deroy) n1930-08-03 (B15f28v) LM (CAR) m1974-06-29 (M16f44) Germaine Landry (Conrad & Jeanne Hamilton) SAM

Nathalie (Gaétan & Anne-Marie Marin) n1967-12-20 (B7f72) LM (CAR)

Nathalie (Jean-Yves & Claudette Chrétien) n1970-11-05 (B75f157) SAM

Nathalie (Philius & Hélène Dumont) n1972-10-17 (B92f365) SAM

Nicole (Elias & Adèle St-Laurent) n1946-02-12 (B17f29v) m1964-07-04 (M9f51) Jocelyn Ross (Lionel & Simone Proulx, CC) SAM

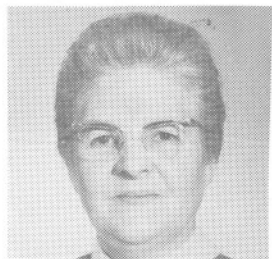

Marin Antoinette
 f.Philéas & E.Lévesque
 n1911-04-28
 SAM



Marin Chs-Auguste
 f.Philéas & E.Lévesque
 n1932-06-02
 SAM

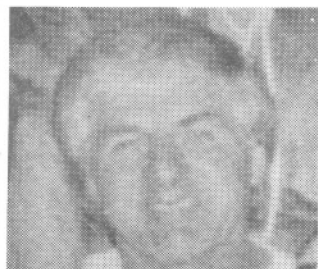

Marin Jean-Gilles
 f.Philéas & E.Lévesque
 n1934-02-21
 SAM



Marin Gertrude
 f.Philéas & E.Lévesque
 n1945-04-05
 SAM



Marin Joseph
 f.Philéas & E.Lévesque
 n1913-06-29
 SAM



Marin Irène
 f.Philéas & E.Lévesque
 n1935-11-16
 SAM

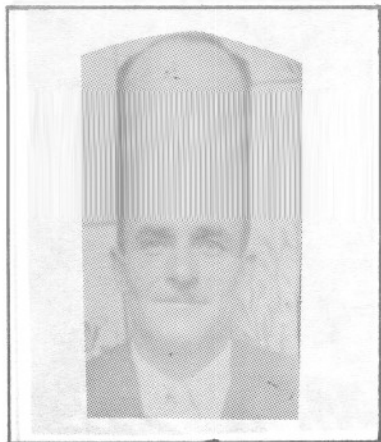

Michaud Zénon
 ép. Yvonne Dugas
 2^e m. Léonie Dionne
 d1975-10-12 A73 CC



Matte Elzéar Mgr
 Vic. Gén. de Gaspé
 d1952-09-20 A79
 Gaspé



Mathieu Chs-Théodore
 ép. Eugénie Hudon
 d1947-12-29 A60
 SAM

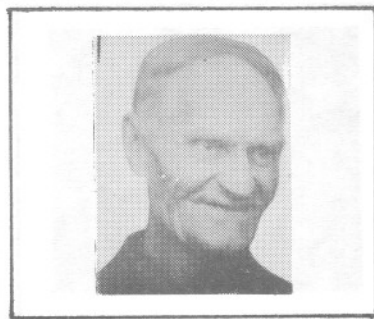

Mimeault Jean-Bte
 ép. Philomène Lemieux
 d1968-01-30 A86
 ML

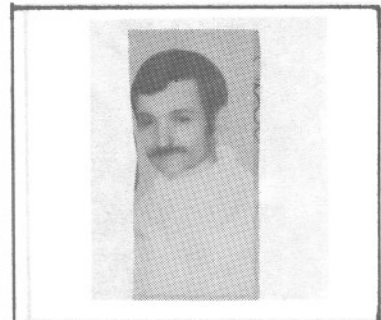

Normand Roger
 ép. Charlotte Cloutier
 d1971-12-24 A33
 MSP



Mimeault Thuribe
 ép. Albertine Deschênes
 d1946-07-13 A66
 Falher Alberta, anc. SAM

MARIN

Noëlline (Odias & Madeleine Dupuis) n1956-12-24 (B4f268) SAM

Norbert (Gilbert & Domithilde Marin) n1872-11-01 (B68f75) m1908-11-17 (M15f309v) Angéline Dugas (Joseph & Marguerite Dugas) d1955-05-21 (S13f173v) (82ans) SAM

Georges-Norbert (Marcel & Anaïse Lévesque) n1904-09-11(B84f172) SAM m1933-07-24(M4f121v) Virginie Dupuis (Paul & Marie Therrien) T

Normand (Adrien & Delphine Bernatchez) n1928-11-14 (B18f15v) LM m1949-10-01(M5f82) Jeanne-Aimée Leclerc (Esdras & Caroline Dugas) MS

Odette-Germaine (Armand & Emilie Mercier) n1941-12-20 (B24f23) m1966-11-26 (M7f24) Ambroise Vallée (Charles-Edouard & Marie Lévesque) MS

Odias (Philiias & Emélica Lévesque) n1930-02-07 (B17f65) SAM m1949-08-25 (M5f57) Madeleine Dupuis (Frs-Xavier & Adrienne Soucy) T

Odile (Gilbert & Domithilde Morin) n1865-09-06 (B40f92) m1885-09-29 (M7f285) Lucien Pelletier (Paul & Geneviève Lafontaine) Mariage réhabilité 1885-10-24 (M10f287v) d1952-09-24 (S44f23) (87ans) SAM

Olive (Alexis & Marie Marcheterre) n1871-02-11 (B10f72) CC

Omer-Horace (Horace & Eugénie Bernatchez) n1921-06-20(B37f79) T m1945-10-30(M7f58) Angéline Lévesque (Théodore & Azilda Vallée) LM

Onésime (Luc & M. Anna Litalien) n1924-08-16 (B65) m1945-08-25 (M17f3) Maria Fournier (Eméric & Louisa Deroy) SAM

MARIN

Oscar (Louis & Geneviève Colligham) (Cunningham) d1868-12-26 (S27f10) (8ans) SAM

Pascal (Adrien & Louise Lévesque) n1985-06-27 (B7f214) LM (CAR)

Paul (Lionel & Gertrude Vallée) n1958-09-19 (B16f172v) m1986-08-09 (M1f224) Diane Gagné (Norbert & Gisèle Boucher) LM

Paul-André (Georges-Henri & Reine Labrie) n1952-09-18 (B143f21) SAM

Paul-Emile (Philiias & Emérica Lévesque) n1917-11-08 (B59f213v) m1944-06-01 (M7f246v) Adèle Paquet (Emile & Eugénie Lévesque) 2è m1955-08-15 (M8f185) Léonie Thibault (Ethelbert & Blanche Gagnon) SAM

Paula (Joachim & Aurélie Deroy) n1921-09-03 (B55f83v) T (CAR) m1947-06-21 (M3f73) Roméo Vallée (Robert & Eva Vallée) d1979-06-07 (S3f170) (58ans) LM

Annette-Paulette (Léonel & Gertrude Vallée) n1946-08-12 (B18f53v) SCL m1965-07-31 (M3f46) Jean-Hugues Sasseville (André-Albert & Gertrude Pelletier, SAM) LM

Pauline (Jean-Bte & Sophie Pelletier) n1859-07-03 (B31f90v) SAM

Pauline-Ludgarde (Paul-Emile & Adèle Paquet) n1945-03-26 (B42f282v) SAM m1970-03-29 Gustave Cyr, N.-D.-des-Victoires Québec

Philiias (Gilbert & Domithilde Marin) n1884-07-16 (B49f249v) m1910-01-10 (M1f347) M. Anne-Emérica Lévesque (Auguste & Ursule Drapeau) d1964-11-01 (S22f85) (80ans) SAM

Philiias (Odias & Madeleine Dupuis) n1950-08-11 (B113f230v) m1972-04-15 (M46f286) Hélène Dumont (Gilbert & Noëlla Fraser) SAM

MARIN

Philippe-Jean (Philiias & H el ene Dumont) n1979-02-21 (B16f12) SAM

Pierrette (Damase & Th er ese Coulombe) n1957-01-14 (B3f159) LM

Pierrette-Marcelle (Norbert & Virginie Dupuis) n1936-02-20 (B8f176v) d1937-06-04 (S7f9v) (1an) T

Polycarpe (Joseph & Rosalie St-Laurent) n1918-01-27 (B22f19) LM m1940-07-14 Florette St-Laurent, St-Jacques Mtl

Rachel ( ep.Ovila Therrien) d1973-12-16 (S6f113) (52ans) MS

Raymond (G erard & Julia Fournier) n1941-10-04 (B20f22) LM m1968-07-06 Raymonde St-Laurent, N.-D.-de-la-Garde Ville-Jacques-Cartier

Raymonde-Diane (Joseph & Blanche Jacques) n1946-08-04 (B106f56v) m1965-10-30 (M24f186) Th odule-Ghislain Pelletier (Uld eric & Amanda Bouchard, CC) SAM

R eal-Guy (G erard & Aline Dion) n1940-05-27 (B69f86v) d1940-10-14 (S38f105) (4ms) SAM

Adrien-R eal (Adrien & Delphine Bernatchez) n1942-07-27 (B22f29v) LM m1961-02-12 Micheline Verreault, Matachewan Ontario

R eal-Urgel (Alfred & Eveline Dugas) n1947-12-03 (B200f122) SAM m1970-06-06 Nicole Anderson, St-Pie-X Mtl

L eonidas-R egent (Alfred & Eveline Dugas) n1939-09-06 (B99f52v) d1958-06-26 (S15f41v) (18ans) SAM

MARIN

Régent (Philippe & Donalda Vallée) n1940-09-22
(B21f13v) m1961-08-05 (M5f194) Cajetane dite

    
Gaudelle Campion (Marcellin & Louise Lefran-
çois) LM

Auguste-Réginald (Eustazade & Rose-Marie Roy)
n1938-11-27 (B38f29v) SOA m1963-08-31 (M29
f291v) Solange Paquet (Yvon & Anna Lefran-
çois) SAM

François-Régis (Léonel & Gertrude Vallée) n
1947-11-01 (B28f77) LM m1970-08-29 Rosa Lan-
glois, Port Daniel

Rémi (Réginald & Solange Paquet) n1969-08-10
(B40f37) CC

Léo-René (Léo & Estelle St-Laurent) n1954-01-
12 (B2f121) SBL m1974-01-11 (M2f303) Carmen
Landry (Adjutor & Ernestine Pelletier) CC

Richard (Jean-Yves & Claudette Chrétien) n
1965-05-14 (B66f143) SAM

Roch-Uldéric (Luc & M. Anne Litalien) n1927-
03-22 (B28f227) SAM m1956-07-28 Juliette-
Huguette Côté, N.-D.-de-Grâce Mtl

Rodolphe-Léon (Georges & Illuminée Vallée) n
1904-02-07 (B21f155) SAM (CAR)

Roland (Odias & Madeleine Dupuis) n1962-03-17
(B33f216) SAM

Alphonse-Romain (Léonel & Gertrude Vallée) n
1952-10-09 (B20f121) d1953-01-21 (S1f123) (3ms) LM

Roméo-Ovila (Jean-Bte & Démerise Gasse) n1918-
12-27 (B58f36) d1919-09-12 (S16f47v) (10ms) T

Roméo (Joseph & Rosalie St-Laurent) n1932-07-
07 (B40f97) T m1958-04-26 Madeleine Lebel,
St-Bernardin Mtl

MARIN

Rosaire (Léonel & Gertrude Vallée) n1939-06-27 (B6f3v) LM m1964-06-24 M.Rose Laflamme, Ville-Jacques-Cartier Mtl

Rosalie (Ferdinand & Suzanne Pelletier) n1867-10-18 (B71f136) SAM d1952-11-02 (S18f125) (76ans) CC

Rose-Aimée (Georges & Illuminée Vallée) n1919-04-02 (B24f41) T m1940-01-03 (M1f8) Albert Daraïche (Calixte & Marie Vallée) LM

Rose-Aline (Horace & Eugénie Bernatchez) n1930-05-27 (B12f27) m1948-07-14 (M2f83v) Valmont Vallée (Achille & Azilda Vallée) LM

Rose-Aline (Odias & Madeleine Dupuis) n1953-05-21 (B76f53) SAM m1971-04-03 (M1f108) Jean-Claude Daraïche (Paul-Emile & Géraldine Marin) LM

Rose-Anne (Ls & Angélique Vallée) n1913-02-08 (B17f66v) m1935-07-17 (M6f213v) Georges-Eugène Sasseville (Alphonse & Laure Litalien) SAM

Rosanne (Ls-Marie & Estelle Dugas) n1942-03-28 (B10f18) m1963-08-31 (M30f291v) Jean-Claude Lepage (Henri & Albertine Pelletier) SAM

Rose-Emma (Ls & Angélique Vallée) n1908-06-21 (B65f232v) m1924-06-10 (M4f120v) William Synnett (Jean-Bte & Mathilde Béchard) SAM

Roselle (Chs-Eugène & Cécile Vallée) n1946-03-23 (B8f63) LM m1966-09-10 Georges Tremblay, Ste-Bernadette Mtl

Salomée (Victor & Malvina Packwood) n1900-01-19 (B6f38) CC

Sandra (René & Carmen Landry) n1974-07-22 (B47f192) SAM

MARIN

Sarah-Annie (Christian & Chantal Gagnon) n
1983-04-21 (B27f341) CC

Paul-Gérard-Serge (Normand & Jeanne-Aimée
Leclerc) n1965-07-11 (B10f8) MS

Serge (Thomas & Juliette Béchard) n1969-12-19
(B2f78) SAM

Simone (Adrien & Delphine Bernatchez) n1917-
04-08 (B15f6) T m1940-01-09 (M3f9) Sylvio
Gagnon (Joseph & Louise-Anna Bernier) d1954-
01-21 (S1f132) (36ans) LM

Simone (Thomas & Juliette Béchard) n1964-05-
18 (B57f44) SAM

Laurilla-Solange (Emilien & Alice Létourneau)
n1945-11-07 (B132f15) SAM m1967-07-08 Maurice
Marin, St-Joseph Riv.-des-Prairies

Sonia (Marie-Georges & Françoise Thibault) n
1962-06-21 (B3 A3f266) SAM

Sonia (Réginald & Solange Paquet) n1968-02-02
(B4f355v) CC

Steeve (René & Carméla Cloutier) n1967-04-08
(B36f316) SAM

Steeve-David (Gaëtan & Anne-Marie Marin)
n1973-12-23 (B1f2) SAM

Steeve-Jean (Jean-Noël & Denise Meikle)n1977-
08-31 (B84f377) SAM

Stéphane (Réginald & Solange Paquet) n1966-
03-23 (B25f305v) CC

Jeanne-d'Arc-Suzanne (Jean-Bte & Démerise
Gasse) n1938-04-21 (B12f24) m1957-07-03
(M2f39) Lucien Ouellet (Wilfrid & Antoinette
Côté) SOA

MARIN

Sylvie (François & M. Ange Vallée) n1959-06-02
(B11f177) LM

Sylvie (Léo & Estelle St-Laurent) n1963-10-01
(B122f299v) SAM

Sylvie (Jacques & Huguette St-Pierre) n1966-
07-13 (B...f173) ML

Télesphore-Camille (Zéphirin & Délina Lafon-
taine) n1883-07-18 (B27f9) CC

Thérèse (Joachim & Sarah Deroy) n1927-01-31
(B3f3v) LM

Ghislaine-Thérèse (Eustazade & Rose Roy) n
1937-11-03 (B23f19) SOA m1959-12-30 (M12f137)
Claude Lavoie (Antonio & Alida Côté, LC) CC

Thomas (Adrien & Delphine Bernatchez) n1933-
06-09 (B11f43) LM m1962-03-28 Juliette Bê-
chard, Ville-Jacques-Cartier Mtl

Uldège (Jean-Bte & Démerise Gasse) n1931-12-
07 (B22f36v) LM m1959-01-03 (M1f65v) Laurence
Perrée (Ls-Joseph & Mariette Perron) SAM

Urgel (Jean-Bte & Démerise Gasse) n1926-03-12
(B16f173v) T m1951-07-11 (M6f171) Yvette Roy
(Alphonse & Georgianne Fournier) SOA

Valérie (Jean-Marc & Cécile Soucy) n1975-10-
02 (B72f178) SAM

M. Blanche-Véronique (Georges & Illuminée Val-
lée) n1910-04-04 (B45f358v) SAM (CAR) d1961-
06-10 (S2f292v) (51ans) LM

Victor (Ls & Geneviève Colligham) n1854-05-02
(B32f26) SAM

Victor (ép. Malvina Packwood) d1908-04-28 (S6
f7v) (52ans) CC

MARIN

Louis-Victor (Philiias & Emérica Lévesque) n
1912-08-03 (B36f53) (4ms) SAM

Victoria dit Victoire (Jean-Bte & Sophie Pel-
letier) n1863-06-18 (B5f62v) SAM

M.Anne-Victoire (Jean-Bte & Sophie Pelletier)
m1882-08-15 (M7f185v) Joseph Leclerc (Marcel
& Ursule Banville) SAM

Louis-Olivier-Victorien dit Victor (Luc & M.
Anna Litalien) n1913-11-20 (B134f94) SAM

Virginie (Jean & Flore Brisebois) n1843-12-28
(B37f30v) d1846-10-29 (S22f32) (3ms) SAM

Virginie (Gilbert & Domithilde Marin) n1887-
12-02 (B90f23v) SAM

Viviane-Louissette (Edgar & M.Louise Miville)
n1948-04-21 (B481f135) SAM m1971-08-21 Yvon
Pelletier, Ste-Marguerite-Marie Mtl

Yolande (Paul-Emile & Adèle Paquet) n1946-08-
22 (B118f57v) SAM

Yves (Gilles & M.Anne Henley) n1966-01-13
(B3f54) m1985-11-02 (M5f218) Linda Gagné
(Ange-Albert & Jeanne-Laurette Laflamme) LM

Yvette (Adrien & Delphine Bernatchez) n1924-
10-17 (B64f145) T m1945-10-27 (M5f57) Louis
Pelchat (Euloge & Marie Bernatchez, SM) LM

Zélie (Jean & Flore Brisebois) n1841-12-22
(B12f22) SAM

Zéphir (Ls & Geneviève Collingham) m1874-04-
21 (M5f19) Emma Lafontaine (Frs & Euphémie
Lepage, SAM) CC

Zoé (ép.Paul Ross) d1915-08-20 (S...f129)
(88ans)



Marin Jean-Bte
ép. Joséphine Tremblay
d1929-07-18 A72
SAM



Marin M. Claire
f. Normand & J.-A. Leclerc
d1982-01-02 A19
SAM

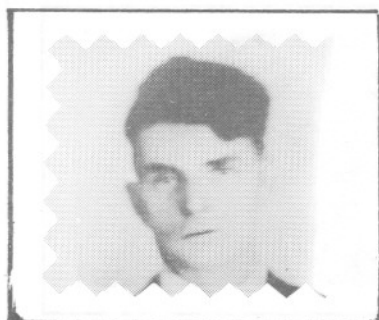

Marin Joseph
ép. Rose St-Laurent
d1960-03-12 A72
SAM (Mt1)



Marin M. Paule
ép. Jean-Bte Pelletier
d1976-07-25 A45
SAM



Marin Marie-Anne
ép. Moïse Gasse
d1959-04-16 A71
MS



Mc Grath Mary
ép. Joseph Lèvesque
d1968-12-28 A77
T

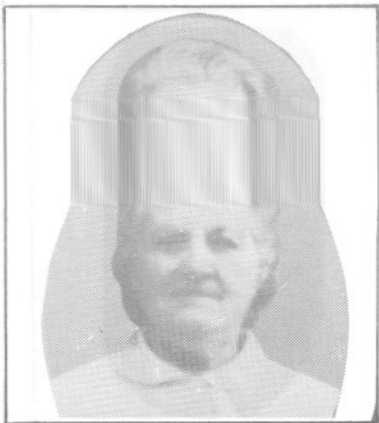

Quellet Rosanne
ép. Arthur Lèvesque
d1972-06-25 A81



Quellet Rose-Alma
ép. Euclide Gosselin
d1968-06-10 A71
CC



Quellet Yvonne
ép. Philippe Fraser
d1976-05-30 A73
Joliette



Marin Eugénie
ép. Hubert Collin
d1982-04-29 A66
SAM

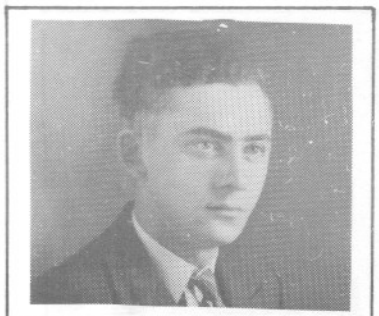

Marin Frs-Xavier
ép. M. Ange Vallée
n1923-05-29
CAR

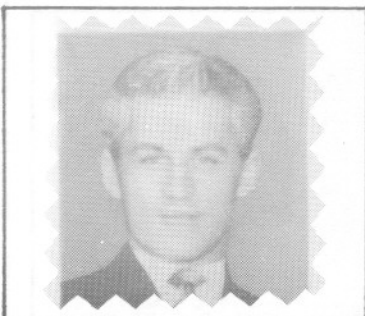

Marin Gabriel
ép. France Dufour
d1970-08-19 A47
SAM

MARIN

M.Louise-Ezouille dite Zoïle Soeur Estelle
(Horace & Eugénie Bernatchez) n1915-01-13
(B10f129v) SAM

MARMEN

Andrée (Clément & Gaétane Auclair) n1956-01-09
(B9f209v) m1977-12-03 (M36f386) Mario Caron
(Romuald & Anita Rail, Cap-d'Espoir) SAM

Yvette-Céline (Clément & Gaétane Auclair) n
1957-10-13 (B163f13v) SAM

Clément (Wilfrid & M.Louise Therriault, SAM)
m1954-09-21 (M1f102v) Gaétane Auclair (Joseph
& Philomène Leclerc) SAM

Simon (Clément & Gaétane Auclair) n1962-11-22
(B124f249v) SAM

MAROIS

Jean-Yves (Edgar & Marguerite Grenier, Rim.)
m1958-06-09 (M6f37v) Pierrette-Brigitte Pelletier
(Ls-Philippe & Eliza Pelletier) SAM

MARQUIS

Alexis (Pascal & Françoise Gagnon) d1885-11-02
(S26f51v) (15ans) CC

Alma (Pascal & Françoise Gagnon) m1887-02-21
(M5f75v) Charles Pelletier (Olivier & Angélique
Leclerc) CC d1912-07-09(S32f52)(46ans)SAM

David (Jean & Louise Verreault, GR) m1930-10-01
(M8f59) Ovidia St-Laurent (Georges & Caroline
Arseneault) T

Gaétan (Ghislain & Gaétane Boucher) n1962-10-07
(B104f245v) SAM

Ghislain (David & Ovidia St-Laurent, GR) m
1961-06-15 (M7f173) Gaétane Boucher (Omer &
Armélie St-Laurent) CC