

J.Octave-Edouard-Conrad (Octave & Marguerite Meckell) n1875-05-14 (B39f35) SAM (LMS) d1879-08-02 (S36f124v) (4ans) CC

J.Octave (Octave & Caroline Alexandre) n1886-06-15 (B...f231) ML

J.Octave (Guillaume & Lucine Roy, LMS) m1918-06-25(M4f208) M.Blandine Roy (Charles & Anna-Marie Landry) CC

M.Octavie-Bibiane (Ferdinand & Yvonne Bernatchez) n1930-09-12 (B88f16) m1965-08-20 Smirimabrouk dit Ali-Ben Mouldi, Ste-Jeanne-d'Arc Tunis

Odile (Louis & Opportune Castonguay) n1871-05-16 (B...f44) m1895-11-26 (M...f96) Alfred Bernatchez (Alfred & Emilie Lafontaine) ML d1943-12-28 (S8f47v) (72ans) RC

Odile (François & Marguerite Fournier) m 1880-09-07 (M...f162) Nazaire Robinson (Narcisse & Philomène Bernatchez) ML

Odile-Angéline(Ferdinand & Yvonne Bernatchez) n1919-12-27 (B...f191) d1920-08-24 (S...f205) (7ms) ML

Olive-Ginette (Paul-Emile & Irène Coulombe) n1948-01-13 (B...f164) m1970-06-06 (M...f17) Yves Bernatchez (Jean-Louis & Anastasie Mercier) ML

Omer (Stanislas & Bernadette Lemieux) n1918-01-16(B...f162) ML1946-04-25 Madeleine Drolet N-D-de-la-Garde Qué.

Onésime (Octave & f.Adèle Hudon) d1875-02-14 (S1f29v) (40ans) CC

Onésime-Ephrem (Samuel & Marie Rioux) n1884-05-07(B...f205)d1886-25-06(S...f229)(2ans) ML

Onésime-Samuel (Samuel & Marie Rioux) n1896-04-08 (B...f101) m1920-01-19 (M...f192) Emma Thibault (Henri & M.Louise Lemieux) ML d1974-10-01 (S1f173v) (78ans) RC

Paul-Emile (Samuel & Marie Rioux) n1880-06-26 (B...f160)m1941-09-18(M...f34) Irène Coulombe (Louis & Laura Rioux) ML

Paul-Mario (Roger & Jeannine Fraser) n1959-07-21 (B25f62v) SA

Paul (Armand & Colette Joncas) m1975-08-09 (M...f108) Claire Lemieux (Fortunat & Auréa Thibault) ML

Pauline-Eugénie (Louis & Théodora Barriault) n1940-12-26 (B...f18) m1967-01-14 (M...f177) Aurélien Barriault (Wilfrid & Jeanne-Aimée Bouchard) ML

Philippe (Elzéar & Julienne Gagné) d1879-06-29 (S29f122v) (7ms) CC

Philippe (f.Elzéar & Julienne Gagné) d1904-01-02 (S1f118) (26ans) CC

Pierre (Noël & Rolande Blanchet) n1956-08-14 (B...f54) ML

Pierre-Paul (Louis-Marie & Gertrude Ross) n1942-03-30 (B...f42) m1965-07-31 Julianna Kenny, Marie-Immaculée Sept-Iles

Raymond-Stanley (Louis & Théodora Gaudin) n1942-10-18 (B...f54) d1944-10-26 (S...f92) (2ans) ML

Raymond (Camille & Rose-Aimée Marceau, St-Bernardin-de-Sienne) m1972-12-27 (M37f243) Julienne Lepage (Luc & Senneville Vallée) CC

Réjean (Roger & Jeanne Fraser) m1972-07-22 (M2f64v) Claudine Bernatchez (Jean-Louis & Anastasie Mercier) MSP

Réjean-Bernard (Louis & Bernadette Lemieux)
n1952-07-08(B83f111v) m1976-05-21(M7f451) Gi-
nette-Martine(Jean-Marc & Colette Sénéchal)CC

Réjeanne (Isidore & M.Reine Gagnon) n1950-07-
04 (B...f197) m1975-01-03 (M...f97) Francis
Lamarre (Denis & Gemma Roy) ML

Richer (Paul-Emile & Irène Coulombe) n1955-
08-05 (B...f...) m1981-07-24 (M...f197)
Claire Ouellet (René & Aurélie Lemieux) ML

Rita-Laura (Stanislas & Bernadette Lemieux)
n1919-12-25 (B...f190) ML 1941-05-14 (M2f34)
Paul-Marie Lapointe (Cléophas & M.Emma Ber-
natchez) RC

Roger (Georges & Maria Drapeau) m1947-10-15
(M3f134) Jeannine Fraser (Aurèle & Angéline
Paradis) SA

Roger (Antoine & Jeanne Soucy, LMs) m1970-08-
15 (M22f95) Véronique Lepage (Luc & Sennevil-
le Vallée) CC

Roland-Nelson (Paul-Emile & Irène Coulombe)
n1946-06-05 (B...f129) ML m1977-06-25 Jocely-
ne Calvé, Ste-Thérèse-de-Blainville

M.Rose (jumelle) (Marius & Anne-Aimée Parent)
n1972-05-12 (B26f204) CC

M.Rosette-Jeannine (Camille & Rose-Aimée Mar-
ceau) n1939-02-13 (B15f30v) SAM (LMs) m1960-
12-26 Elie Bernier, St-Bernardin Mtl

Samuel (Ephrem & Mathilde Blanchet) m1877-11-
13 (M...f119) Marie Rioux (Vital & Césarée
Martin) ML

Samuel (.....)d1930-02-01(S...f163)(78ans)ML

Simon (Raymond & Julienne Lepage) n1879-03-29
(B18f120) CC

Simone-Lilliane(Georges & Maria Drapeau)n1918-04-09(B...f165)ML m1941-09-25(M18f19)François Labrie (François & Philomène Levasseur) CC

Laura-Simonne (Joseph & Emma Lemieux) n1922-04-18 (B...f227) ML m1946-08-14(M2f59v)Roland Auclair (Hubert & M.Louise Bernatchez) RC

Solange-Louise(Noël & Rolande Blanchet)n1959-10-14 (B...f96) ML

M.Sonia (Firmin & Maria Castonguay) n1958-04-14 (B4f120) RC m1982-07-10 Yvon Sigouin, St-Ambroise Mtl

Stanislas (Louis & Opportune Castonguay) n1881-01-09 (B...f170) d1886-02-20 (...f227) (6ans) RC

Stanislas (Louis & Opportune Castonguay) n1887-06-23 (B63f17) SAM m1916-01-24 (M...f47) Bernadette Lemieux (Louis & Louise Lemieux)ML 2e m1921-05-11 (M8f15v) M.Emilie-Françoise Paquet (Benoît & Hermine Pelletier) SAM

Stéphane-Dany (François & Reine Barriault) n1978-10-02 (B8f133) LC

M.Suzanne (Marius & Anne-Aimée Parent) n1966-05-01 (B37f308v) CC

Sylvie (Noël & Rolande & Blanchet) 1957-09-08 (B...f70) ML

Ulric (Elzéar & Virginie St-Laurent) n1876-01-15 (B2f45v) CC

J.Valmond (Ephrem & M.Louise Lèvesque) n1917-12-27(B74f216v)m1945-07-19 Isabelle Lèvesque Baie-Comeau

Victoria (Joseph & Emilia Bouchard) m1938-12-28 (M2f43v) Adrien Jacques (Ferdinand & Geneviève Carrier, LMs) LC

J.Victorien (Octave & Blandine Deroy n1959-07-12 (B56f235v) CC

J.Ferdinand-Victorien (Ferdinand & Yvonne Bernatchez) n1932-05-19 (B52f53) m1958-09-13 (M17f103) Gisèle Michaud (Odilon & Juliette Isabelle) CC

Wilfrid (Raymond & Denise Carrier) m1976-07-16 (M11f464) Line Parent (Bertrand & f.Alfrédine Gagnon) CC

Wilhelmine (Narcisse & f.Aglæ Bernier) m1879-08-11 (M2f27v) Théodore Charest (Félix & Geneviève Laflamme) SM

Yves-Denis (Jean-Charles & Simone Lévesque) n1960-06-27 (B59f150v) CC

Yves (Raymond & Julienne Lepage) n1976-02-07 (B5f435) CC

Zoé (vve Charles Dugas) d1925-05-31(S13f163v) (76ans) SAM

BERTHELOT

Jean-Maurice (Jean-Marc & Théodora Arsenault, Murdochville)m1970-12-26(M42f165) M.G. Lucette Breton (f.Jules & f.Armandine Lévesque)SAM

Christian (Maurice & Lucette Breton) n1973-11-01 (B103f486) SAM

Lauza (Samuel & Rita Demeules) n1953-11-13 (B149f79v) SAM m1973-05-12 Sylvie Bergeron, Ste-Thérèse-de-Lisieux Cornwall Ont.

BERTHIAUME

Yvette-Géraldine (Wilbrod & Yvonne Bélanger) n1924-07-15(B...f7)m1945-07-14 Roland Mectaux N-D-de-la-Garde Mtl

Marc (vf Stella Jean) m1972-07-08 (M3f171v) Hélène Langlois (Lionel & Gemma Bélanger) SM

BERTRAND

Anick (Raymond & Ghislaine Lavoie) n1972-03-20 (B32f293) SAM

J.Bryan (Raymond & Ghislaine Lavoie) n1970-11-06 (B78f162) SAM

Cindy (Raymond & Ghislaine Lavoie) n1976-09-16 (B7f122) LC

Raymond (Eugène & Adéla Pinel) m1970-06-27 (1 f58) Ghislaine Lavoie (Arthur & M.Alice Damien) LC

Yan (Raymond & Ghislaine Lavoie) n1974-01-13 (B1f93) LC

BERONARD DIT VILLEMAIRE

Aurore (Joseph & Esther Henley) m1916-03-06 (M...f137) Xavier Synnett (Xavier & Marie Gagnon) ML

BERUBE

M.Adèle-Eugénie (Octave & Marie Keable)n1868-03-31 (B16f33) CC

M.Adèle (Octave & Marie Keable) n1869-06-29 (B33f49v) m1886-03-02 (M3f59) François Labrie (Antoine & f. Joséphine Brisebois) d1896-02-20 (S4f32) (27ans) CC

Aimée (ép.Paul Dumont) d1935-08-08 (S16f128) (71ans) CC

Arthur-Aimé(Camille & M.Jeanne Bernier)m1939-09-11 (M3f120) Simone Cotnoir (f.Bernardin & Eva Lortie) SM

Alain (Denis & Yvette Miville) n1961-01-31 (B1f220) LC

J.Alain(Lionel & Françoise Huet)n1954-08-14 (B31f231)m1980-08-29 (M3f214) Sylvie Côté (Adrien & Marcelle Bonneau) SM

J.Albéric (Edmond & Marie Dion) n1886-04-19
(B15f61v) d1892-10-10 (S17f166) (6ans) CC

J.Alcide (Isaac & Alma Lebreux) n1914-11-19
(B26f182) SM m1958-10-25 Emérentienne Courcy,
St-Coeur-de-Marie Qué.

J.Alfred (Joseph & Eloïse Morin) n1856-05-09
(B25f50) m1879-01-08 (M6f111v) Louise Pelle-
tier (Félix & Louise Blouin) CC

Louis-Alfred (Thomas & Arthémise Perreault)
n1868-05-18 (B23f34v) CC

M.Alice-Adriana (Joseph & Séverine Deroy) n
1879-04-03 (B30f117v) CC

M.Anne-Aline (Thomas & Arthémise Perreault)
n1870-04-14 (B21f64) (vve Eustache Ménard)
m1923-10-13(M11f87v) François Keable (vf Vir-
ginie Rousseau) d1942-04-25 (S7f32) (72ans)CC

M.Alice-Rolande (Isaac & Alma Lebreux) n1921-
12-11 (B41f35v) SM m1948-12-15 Gérard Blan-
chette, N-D-Qué.

M.Alma-Alida (Joseph & Amanda Blanchette) n
1919-03-07 (B7f3v) SM m1940-06-29 Ovide-J.
Fitbachs Qué.

M.Henriette-Anaïse(Edmond & Marie Dion)n1890-
09-05 (d44f132v) CC (S16f165v) (2ans) CC

J.André-Gilles-Gaétan (Antonin & Irène Chê-
nard) 1942-03-14 (B6f25v) MS

M.Angéline (Octave & Marie Keable) n1855-05-
21 (B27f39) SAM

Angélique (vve Zacharie Chrétien) d1907-06-22
(S35f188) (79ans) CC

Anonyme (Emile & Ida Gagné) n d1936-01-14 (B
S1f19v) LC

Anonyme (Joseph & Anaïse Morin (n d1867-05-12
(B S2f22v) CC

Anonyme (Joseph & f.Eloïse Morin)n d1870-08-



M.Louise-Antoinette (Edmond & Marie Dion) n
1884-08-31 (B S39f27v) CC

Antoinette (Edmond & Marie Dion) n1892-10-04
(S15f165v) (5ans) CC

J.Antoine-Antonin (Alfred & Louise Pelletier)
n1879-12-27 (B117f132v) CC m1946-04-24 Chris-
tian St-Jacques, St-Ls-de-G. Wonsockett,N.J.

Luc-Philippe-Antonin (Edmond & Marie Dion) n
1883-06-19 (B22f7v) m1906-08-28 (M6f173) M.
Louise Isabelle (William & Louise Sergerie)
d1944-06-14 (S18f88v) (61ans) CC

J.Etienne-Antonio (Philippe & Clara Lévesque,
St-Louis Kamouraska) m..... (M3f17) Irène-
Albertine Chénard(André & M.Louise Charest)MS

J.Benoit-Hector,Edmunston)m1965-07-08(M9f148)
Emérilda Savoie (Félix & Lauretta Gagné)SAM

J.Bertrand(Antonin & M.Louise Isabelle)n1926-
06-22 (B58f148v) CC m1952-08-02 Marie-Ange
Perron, St-Dominique Jonquières

M.Blanche-Albina (Edmond & Marie Dion) n1894-
07-11 (B30f7v) m1919-08-05 (12f237v) Delphin
Pelletier (vf Marie Boivin) d1974-04-02 (S8
f313) (79ans) CC

M.Blanche-Corinne (Edmond & Marie Dion)n1901-
09-06 (B53f69v)d1922-02-22(S2f48v) (20ans) CC

M.Blanche-Lizette (n1931-03-12 (B2f7) m1959-
12-12 Gilles Turcotte, St-Pierre-Apôtre Mtl

M.Blanche-Rita (Antonin & M.Louise Isabelle)
n1918-05-03(B36f205) CC

J.Camille (R mi & D lina Synnett) n1886-05-02
(B6f55v) SM

M.Carmen (Antonin & M.Louise Isabelle) n1921-
09-28(B81f39)m1946-08-07(M27f155) Jean-Bap-
tiste Pelletier(f.L on & f.Marie Chouinard)CC

M.C cile-Ghislaine (Ephrem & M.L da Isabelle)
n1931-03-18 (B34f28) CC

M.Chantal (Paul-Henri & Olive Labrie) n1961-
04-05 (B16f276) T.

Charles-Louis-Philippe (Charles & Marie Vail-
lancourt) n1878-10-03 (B78f105) CC m1926-05-
29 Jos phine Phaneuf, N-Dame Mtl

Charles-Clovis (Octave & M.Henriette Keable)
n1856-05-30 (B28f50) SAM

Charles (f.Joseph & Marie Couturier)m1866-01-
08 (M2f12v) Marguerite Blanchet (Marcel &
Charlotte Gagn ) 2  m1877-11-21 (M11f84v)
Marie Vaillancourt (vve Joseph Desilva) CC

J.Charles (Joseph & Virginie B rub ) d1890-
07-30 (S17f130) 3ans) CC

M.Charlotte-Monique (Ephrem & Marilda Isabel-
le) n1937-08-25 (81f58v) CC m1972-09-23 Mabo
Robertito, St-Jean-Baptiste Ottawa

Charlotte (Dorien & Jeannine Dumont) n1972-
12-24 (B1f83) LC

J.Cl ment-Nelson (Lionel & Louisiane Gagn )
n1936-06-04 (B6f6v) SA

J.Claude-Florian (Lionel & Louisiane Gagn )
n1932-08-01(B72f56)d1933-03-23(S9f68v)(lms)CC

Daniel (Denis & Yvette Miville) n1966-10-31
(B17f28) LC

Délina (Octave & M.Henriette Keable) n1853-05-08 (B26f17v) m1873-08-18 (M12f92v) Thomas Lepage (vf Philomène Létourneau) 2è m1913-01-07 (M2f63) Désiré Lévesque (vf Arthémise Gagnon) d1925-03-27 (S5f158) (77ans) SAM

Denis (Thomas & Arthémise Létourneau) n1872-02-10 (B4f85) CC

Denis (Emile & Ida Gagné, LC) m1954-05-12(M4f147) M.Yvette Miville (Emile & Armande-Yvonne Lemieux) T.

Denise (Denis & Yvette Miville) n1956-05-10 (B10f179v)m1974-12-12(M9f103) Jean-Baptiste Dugas (Adjutor & Bibiane Marin) LC

M.Diane-Solange(Hervé & Thérèse Henley)n1951-09-15 (B41f135) d1951-10-21 (S17f137) (1ms)SM

Dorian-Gabriel (Emile & Ida Gagné) n1934-10-11 (B13f12v) LC m1954-11-09 Jeannine Dumont

Dorisse-Margot (Dorian & Jeannine Dumont) n1964-09-11 (B11f248) LC

J.Eddy-Emilien (Treffle & Emilia Blanchette) n1924-06-11 (B26f60v) SM m1954-10-12 Joséphine Gaumond, Cloridorme

Edmond (Octave & Marie Keable)n1858-01-12(B7f70) SAM m1882-09-11 (M6f175v) M.Luce Dion (Cyrille & Adèle Rioux) d1930-12-14 (S24f19v) (73ans) CC

Edmondine (Camille & M.Jeanne Bernier) n1925-04-19 (B12f70) m1946-10-16 (M12f231v) Alphonse Daraïche dit Desrochers (Damase & Emma Goupil) SM

J.Edouard-Amédée (Rémi & Délina Synnett)n... enr1897-06-15 (B1f88) SM

J.Egide-Gérald(Camille & Jeanne Bernier)n1927 08-12(B25f100)SMm1952-06-21Jeanne-d'Arc Ouellet, St-J. Bte Qué. 2èm1976-12-27 Micheline Mercier, Ste-Foy Qué. p.212

Eléonore (Joseph & Marie Couturier) m1858-02-15 (M2f70) Abraham Gagné (vf Marie Roy) SAM d1901-11-03 (S22f73v) (82ans) CC

J.Elle (Alfred & Louise Pelletier) n1881-01-27 (B8f153v) CC

J.Elle (Rémi & Rose-Délina Synnett) n1893-11-10 (B12f79) SM

J.Elise (Rémi & Rose-Délina Synnett) n1888-12-30 (B17f65v) d1896-02-14 (S1f84v) (7ans) SM

M.Elmire (Joseph & Anaïse Morin) 1858-03-01 (B12f71) SAM

M.Elmire (Thomas & Elise Chrétien) n1862-07-15 (B56f40v) SAM m1892-11-24 (M11f168) Jean-Baptiste Raymond (vf Adèle Ruest) CC

M.Clara-Emélida (Edmond & Marie Dion) n1896-05-16 (B24f35) d1901-10-28 (S20f72v) (5ans) CC

Emérence (vve Antoine Isabelle) d1898-02-06 (S5f3v) (76ans) CC

J.Emile-Yvon (Edmond & Marie Dion) n1898-06-26 (B23f7) (vf Ida Gagné) d1960-04-28 (S4f214) CC

J.Emile-Lucien (Denis & Yvette Miville) n1965-08-23 (B9f11) LC

Emilia (Isaac & Clara Vallée) d1910-06-23 (S27f360v) (4ans) SAM

M.Emma (Rémi & Délina Synnett) n1891-12-24 (B7f76) d1901-12-13 (S6f107) (10ans) SM

M.Emma-Yvette (Antonin & M.Louise Isabelle) n1916-11-03 (B64f170) m1936-010-14 Antonio Gagné, CC

Emma (Joseph & Elise Morin) n1860-02-02 (B8f2v) SAM

J.Emmanuel (Emile & Ida Gagné) 1939-03-26
(B7f36v) LC

J.Emmanuel-Denis (Denis & Yvette Miville) n
1957-09-02 (B14f191) LC m1981-08-01 Linda

Blanchard, St-Pierre-Apôtre Mtl

François-Xavier-Ephrem (Edmond & Marie Dion)
n1892-04-27 (B17f156v) m1924-10-29 (M18f111)
Marilda dit Marie-Léda Isabelle (Joseph & Eu-
génie Fournier) d1955-09-27(S14f237)(63ans)CC

J.Ephrem-André (Ephrem & M.Léda Isabelle) n
1938-03-05 (B21f176) CC

Eric (Daniel & Emilia Provost) n1978-03-21
(B...f142) ML

J.Ernest (Joseph & Eloïse Morin) n1864-06-12
(B55f70) d1864-08-21 (S13f74v) (2ms) SAM

J.Ernest(Charles & Marguerite Blanchet)n1873-
06-17 (B50f4v) CC

J.Ernest-Desylda(Rémi & Délima Synnett)n1900-
01-08 (B1f97v) SM

J.Eugène-Antonolli(Thomas & ArthémiseLagacé)
n1878-02-21 (B21f93) d1879-02-13 (S5f112v)
(1an)CC

J.Fernand-Roméo(Antoine & Anna Bernier)n1908-
11-10 (B125f308v) SAM m1932-02-02 Estelle Lé-
vesque, St-Jérôme Mat.

J.Alfred-Fernand (Camille & Marie Bernier)
n1921-03-01(B8f25v) d1922-04-20(S3f37) (1an)

J.Noël-Fernand (Trefflé & Emilia Blanchette)
n1926-03-12 (B7f80) m1961-07-01 (M4f84) Auré-
lienne Boucher (Josaphat & f.Mélina Bond) SM

M.Anne-Fernande (Camille & M.Jeanne Bernier)
n1922-09-25 (B28f41v) m1942-05-28 (M3f159v)
J.Georges-Raphaël-Laval Raymond (f.Joseph &
Elisabeth ...) SM

Francine (Hervé & Thérèse Henley) n1949-12-01
(B27f85v) MS m1973-03-17 Jean-Paul Robichaud,
St-René-Goupil Mtl

François-Xavier (Octave & Marie Keable)n1873-
05-07 (B44f3) d1873-05-08 (S5f3) (1jrs) CC

M.Edith-Gabrielle (Joseph & Almanda Blanchette)
n1924-03-28 (B14f57) m1949-10-12 (M8f68)
Ephrem Clavette (Arthur & Alvina Bélanger) SM

M.Gaétane (Hervé & Thérèse Henley) n1947-06-
26(B18f244v) SM m1966-06-25 Georgio Fortugno,
Ste-Cécile Mtl

Gemma (Antonin & M.Louise Isabelle) m1936-10-
14 (M7f142v) Léonidas-Antonin Gagné (Phila-
dolphe & Lydia St-Pierre) CC

J.Georges (Octave & M.Henriette Keable)n1866-
08-06 (B33f15v) CC

Georgina (Rémi & Délima Synnett)d1925-02-05
(S3f67v) (34ans) SM

Geneviève(f.Joseph & f.Marie Couturier)d1906-
12-25 (S25f178) (85ans) CC

J.Gérard-Gloria (Emile & (Ida Gagné) n1942-
03-11 (B7f60) m1964-09-05 Claudette Lelièvre,
Ste-Brigitte Mtl

J.Gérard-Raymond (Hervé & Thérèse Henley) n
1946-04-27 (B9f...) MS m1967-10-14 Lucie La-
berge, St-Vincent-de-Paul

J.Gérard-Roger (Antonin & M.Louise Isabelle)
n 1925-02-17 (B18f118v) m1947-10-01 Thérèse
Lamontagne, St-Yves

M.Gilles-Sheila (Gilles & Nicole Mercier) n
1973-11-01 (B76f80) SAM

M.Gina (Eddy & Josphine Gaumond) n1960-09-12
(B31f74v) SM

Ginette-Yvonne(Hervey & Thérèse Henley)n1948-12-24(B25f76) MS m1965-10-30 Alcide Blanchette, Nativité-de-la-Ste-Vierge Mtl

J.Alain-Giovanni (Gilles & Nicole Mercier) n1972-10-02 (B4f66v) MSP

M.Gisèle-Elisabeth-Céline (Camille-Arthur-Aimé & Simone Cotnoir) n1948-04-21 (B21f25) SM m1968-05-25 Robert Lee Cole, St-Raymond-Downey Californie U.S.A.

J.Harold (Lionel & Françoise Huet) n1968-03-03 (B7f145v) SM

J.Ronald-Harvey (Isaac & Alma Lebreux) n1920-06-23(B22f17)SM m1945-08-14 Thérèse Henley,MS

M.Anne-Hélène (Hervé & Thérèse Henley) n1954-07-05(B28f229)m1975-07-05 Jean-Claude Lemieux Ste-Lucie Mtl

Hélène (vve Jean-Baptiste Dessein) d1869-01-04 (S1f11) (57ans) SAM

J.R.Henri (Isaac & Alma Lebreux, SM)m1945-08-14 (M4f46v) M.Anna-Thérèse Henley (Virgile & Anna Dugas) MS

Henri-Paul (Denis & Yvette Miville) n1958-11-03 (B19f201) LC

Hervé (ép. Thérèse Henley) d1962-05-20)S4f93) (42ans) SM

J.Honoré (Rémi & Délina Synnett) n1887-09-03 (B8f60v) SM

Hortense (vf Olivier Thériault) d1898-03-03 (S8f4) (83ans) CC

M.Huguette (jumelle)(Emile & Ida Gagné)n1941-01-05 (B1f51v) m1963-08-17 (M5f240) Reynald Millette (Victor & Isabelle Pouliot) LC

J.Hypolite-Télesphore-Héliodore (Thomas & Arthémise Perreault) n1876-04-28 (B37f54)d1877-01-08 (S1f67) (9ms) CC

J.Isaac-Rodolphe (Isaac & Alma Lebreux)m1940-06-01 (M5f228v) Adrienne Soucy (Octave & Elise Sergerie) CC

Isaac (ép. Alma Lebreux) d1965-05-13 (S4f125) (81ans) SM

J.Isaac (Rémi & Rose-Délina Sinnot) n1883-07-14 (B6f46) SM

Isabelle (Ephrem & Marie Isabelle) m1954-10-02 (M17f198) Eudore Dumont (Joseph & Laetitia Roberge) CC

Jacques (Dorien & Jeannine Dumont) n1965-11-27 (B13f14) LC

Jean-Donat (Thomas & Arthémise Perreault) n1874-02-17 (B7f13) CC

Jean-Eudes-Théophane (Antonin & M.Louise Isabelle) CC m1949-07-23 Dolorès Bressard, St-Jacques Arvida

J.Jean-Guy (Lionel & Françoise Huet) n1951-08-03(B30f129) SM m1976-12-10 Michelle Gagné, St-François-Xavier GV

J.Jean-Marie (Jean-Baptiste & Jeanne-d'Arc Pelletier) n1946-01-20 (B1f90) LC m1969-11-29 Hélène Carrier, LMs

Jean-Paul(Thomas & Arthémise Perreault)n1866-06-26 (B25f15) CC m1929-04-27 Marie Bouchard, St-Enfant-Jésus Nashua

J.Gérard-Jean-Yves (Ephrem & M.Léda Isabelle) n1928-03-05 (B26f195) CC m1967-10-21 (M5f48v) Blandine Coulombe (Edouard & Bertha Blanchet) MSP

Jean-M-Léonard (Camille & M.Jeanne Bernier) n
1918-03-23 (B11f211) SM m1948-06-26 M.Margue-
rite Lebreux Ross, Cloridorme

J.Denis-Jean-Yves Denis & Yvette (Miville) n
1955-05-05 (B15f168) m1976-03-19 (M1f116)
Gratia Gagnon (Georges-Marie & Valentine
Therrien) LC

Jeanne-Rose-Alma (Edmond & Marie Dion)n1904-
12-26(B71f141v)m1934-02-07Louis Desrosiers,CC

M.Jeannine-Gisèle(Camille & M.Jeanne Bernier)
n1930-05-05 (B11f4v) SM m1953-02-07 Maurice
Gagné, St-Jacques Mtl

Joseph (Joseph & Marie Couturier) m1853-01-31
(M3f15)Héloïse Morin (Honoré & Henriette Mer-
cier) SAM

Joseph (Joseph & Eloïse Morin) n1853-11-16
(B2f21) SAM m1875-09-21 (M8f40) Délima Deroy
(Basile & Angèle Vallée) CC

Joseph (Théodule & Georgiana Dionne) m1882-
07-04 (M1f43v) Elisabeth Cloutier (Dominique
& feuë Elisabeth Samuel) SM

Julia (Camille & M.Jeanne Bernier)m1948-09-23
(M4f36) J.André Cyr (Ernest & Elise Pitre) SM

M.Julie-Rubie (Camille & M.Jeanne Bernier) n
1924-02-04 (B4f55v) SM m1948-09-23 J.Adrien
Cyr, New-Richemond

Juliette-Ruth (Camille & M.Jeanne Bernier)
n1924-02-04(B3f55)d1924-11-21(S16f65v)(9ms)SM

Laurette (ép. Charles-Joseph Poulin) d1941-
04-22 (S14f125v) (24ans) SAM

M.Léa (Charles & M.Marguerite Blanchette) n
1868-01-24 (B2f30v) CC

Léda (vve Lorient Parent) d1947-05-22(S18f93)
(75ans) SAM

J.Léonard-Bernardin-Gille (Aimé & Simone Cot-
noir) n1940-08-26 (B23f135v) SM

M.Lily-Colombe (Emile & Ida Gagné) n1937-03-
04 (B5f23v) LC

Lionel (Antonin & M.Louise Isabelle) m1931-
07-15 (M2f8v) M.Louise Eva Gagné (f.Odilon &
Emilia Paradis) LC

J.Mathias-Lionel (Joseph & Amanda Blanchette)
n1922-12-14(B38f44v) SM m1949-10-05 Françoise
Huet, GV

Pierre-Paul-Lorenzo (Camille & M.Jeanne Ber-
nier) n1919-08-10 (B19f8) SM

Louis-Adélard (Octave & M.Henriette Keable) n
1859-02-14 (B5f85) SAM

Louis-Philippe-Albert (Edmond & Marie Dion) n
1900-01-17(B5f38)d1901-10-26(S18f72v)(21ms)CC

Louis (Paul-Henri & Olive Labrie) n1958-12-20
(B54f236v) T.

Louis-Agénard (Octave & Henriette Keable) n
1860-08-09 (B37f8v) SAM

Louis-Damase (Charles & Marguerite Blanchet)
n1871-10-13 (B51f78) CC

Louis-Marie (Antonin & M.Louise Isabelle) n
1923-01-26 (B12f68v) CC m1949-07-23 M.Anne
Dallaire, St-Wilbrod Lac-St-Jean

Louis Napoléon(Thomas & Elise Chrétien)n1859-
03-05 (B9f86v) SAM

M.Lucette (Lionel & Françoise Huet) n1955-09-
20 (B40f271) m1980-04-07 (M1f213) Pierre Lan-
glois (feu Lionel & Gemma Bélanger) SM

Lucille (Antonin & M.Louise Isabelle) m1934-12-29 (M19f104) Robert Ducasse (Joseph & Azilda Isabelle) CC

M.Lydia-Antoinette (Edmond & Marie Dion) n1888-02-25 (B14f91v) CC

Madeleine (Jean-Baptiste & Rosalie Bélanger) n1939-07-04 (M5f37) Charles Ouellet (Prime & Rose-Anna Robinson) SA

J.Marc (Lionel & Françoise Huet) n1956-11-09 (B49f17) SM m1984-07-06 Thérèse Cyr, Maria

M.Marcelle (Hervey & Thérèse Henley) n1955-09-28 (B41f272) LM m1975-05-17 Alain Veilleux, St-Vincent-Ferrier Mtl

Marjolaine-Janique (Daniel & Emilia Provost) n1973-04-19 (B...f64) ML

Marie (Thomas & f.Héloïse Chrétien) m1877-11-27 (M14f86) Paul Dumont (David & Marcelline Desrosiers) CC

Marie-Anne-Eva (Isaac & Alma Lebreux) n1907-02-20 (B5f133v) m1925-11-18 (M7f76v) Maurice Côté (Richard & feuè Joséphine Richard) SM

Marie-Anne-Aline (Charles & Marguerite Blanchet) n1870-02-09 (B7f60) SAM (CC)

Marie-Aline & Octave & Marie Keable) n1870-08-03 (B44f67) d1870-08-04 (S16f67v) (2jrs) CC

Marie-Angélique (Octave & Marie Keable) d1873-06-18 (S4f4v) (18ans) CC

Marie-Blanche-Laurette (Antonin & M.Lumina Isabelle) n1912-03-14 (B19f74v) d1912-12-07 (S18f85v) (9ms) CC

Marie-Louise (Joseph & Adélaïde Morin) n1865-08-27 (B38f8) d1865-12-20 (S17f11v) (3ms) CC

Marie-Louise-Nathalie (Trefflè & Emilia Blanchet)n1934-02-15 (B4f72) SM

Marie-Rose (Thomas & Adèle Boulet) m1921-09-13 (M7f33) Antoine Fournier (Joseph & M.Anne Chenel) SM

M.Mariette (jumelle)(Emile & Ida Gagné)n1941-01-05(B2f52) LC m1965-10-02 Jacques Bélanger, St-Jacques Mtl

Martin (Marcel & Lise Paquet) n1972-09-14 (B8f80) LC

J.Martin (Fernand & Aurélienne Boucher)n1967-05-01 (B10f141v) SM

Martine (Hervey & Thérèse Henley) n1949-12-01 (B28f85v)MS m1963-07-26 Albin Dunes, N-D-Mtl

J.Médéric-Roland(Thomas & Délia Boulay)n1909-03-25 (B5f145) SM

Mélissa (Daniel & Emilia Provost) n1979-10-04 (B...f168) ML

J.Michel (Denis & Yvette Miville) n1963-11-06 (B13f242v) LC

M.Nadine-Maude (Benoit & Emérida Savoie) n1966-12-16 (B5f299) SAM

J.Noël (Rémi & Délima Synnett) n1902-12-09 (B9f112) SM

J.Norbert (f.Octave & Marie Kaeble) n1875-06-18 (B38f34v) CC

Norbert-Antoine (Joseph & Eloïse Morin)n1862-03-11 (B27f35v) SAM

Octave (Joseph & Marie Couturier) m1852-08-18 (M5f8)Marie-Henriette Keable(f.André & M.Henriette Roy) SAM d1875-03-04(S2f30)(50ans) CC

Octave-Adrien (Joseph & Séverine Deroy)n1877-10-29 (B97f60) SAM (LM)

M.Olympe (Octave & Marie Keable) n1864-01-12

(B9f63) SAM

Oviette (Denis & Yvette Miville) n1960-01-18 (B2f213v)m1975-06-26(M1f109) Jean-Marc Tanguay (alfred & Rita Paquet, SAM) LC

Patrice (Emile & Ida Gagnon,LC) m1947-10-15(M25 f195) Yvette Thibault (Israël & Blanche Dion) CC

Patricia-Ginette (Patrick & Yvette Thibault) n1950-07-29 (B12f129v) LC m1970-04-04 Guildo Lizotte, Ste-Brigitte Mtl

Paul-Henri (Jean-Baptiste & Jeanne Gagnon) m 1957-10-24 (M11f219v) Olive Labrie (Ephrem & Maria Labrie) T.

Paul-Marcel (Aimé & Simone Cotnoir) n1943-03-05 (B8f172) SM

Pierre-Paul-Maximilien (Charles & Marguerite Blanchet) n1866-11-22 (B47f17v) CC

M.Rachel-Hélène (Emile & Ida Gagné) n1944-05-01 (B9f78v) LC m1967-06-24 Bertin Lyzotte St-Robert-Bellarmin Rim.

M.Raymond-Dolorès (Emile & Ida Gagné) n1933-03-06(B5f5v)LC m1958-09-06 Paul-Emile Létourneau, St-Jacques Mtl

J.Régent (Denis & Yvette Miville) n1962-11-04 (B16f233v) d1962-12-07 (S4f234) (lms) LC

Réjean (Jean-Yves & Gratia Gagnon) n1976-02-11 (B3f117) LC

J.Rémi (Rémi & Rose-Délina Synnett)n1885-02-07 (B3f52) d1967-03-17 (S2f139) (82ans) SM

Rémi (Théodule & Georgianna Dionne) m1882-07-04 (M2f44) Rose-Délina Synnett (Jean-Baptiste & Rose-Délina Pelchat) d1947-11-21 (S11f10) (65ans) SM

René (vf Augustine Harrisson) m1932-05-12 (M...f242) Julie Lemieux (Séraphin & Marie Thibault) ML

René (Lionel & Françoise Huet) n1961-08-31 (B30f86) SM

Renée-Kareen (Benoit & Emérilda Savoie)n1970-10-28 (B73f156) SAM

J.Paul-Richard (Eddy & Joséphine Gaumont) n 1956-05-15 (B23f7) SM

M.Blanche-Rita (Joseph & Amanda Blanchette) n 1920-10-04 (B32f21) SM m1955-07-16 Alfred Turgeon, St-Vincent-Ferrier Mtl

M.Rita (Antonin & M.Louise Isabelle)d1920-10-08 (S20f20) (2ans) CC

Robert-Edouard (Rémi & Délina Synnett) n1907-12-24 (B20f137) SM

M.Jeanne-Roberte (Camille & M.Jeanne Bernier) n1926-06-27 (B22f83v) SM m1948-06-03 André Gingras, N-D-des-Neiges Mtl

J.Louis-XV1-Roderique (Emile & Ida Gagné) n1947-02-20 (B3f100v) d1947-05-01 (S4f101v)LC

J.Roger (Isaac & Alma Lebreux) n1916-04-15(B8 f193v) d1966-01-21 (S2f130v) (49ans) SM

Roger-Dany (Daniel & Emilia Provost) n1976-05-25 (B...f120) ML

Roland-Yvon (Isaac & Alma Lebreux) m1941-09-23 (M16f18) Alice Soucy (Octave & Elise Sergerie) CC

Rolande-Diane(Roger & Denise Perreault)n1963-
23 (B...f143) ML

M.Rose-Lucienne (Antonin & M.Louise Isabelle)

n1913-08-21 (B49f100v) CC

Rose-Alma (f.Edmond & Marie Dion) m1934-02-07
(M2f85) Louis Desrosiers (Johnny & f.Marie
Ouellet) d1979-09-29 (S21f157) (74ans) CC

M.Ruth-Marcelle (Emile & Ida Gagné)n1924-05-
19 (B32f99v) CC m1949-02-05(M1f115v) Georges-
Henri Pelletier (f.Raoul & Adèle Vaillancourt
SAM) LC

Scholastique (vve Joseph Boucher) d1865-06-09
(B13f06v) (81ans) SAM

M.Séraphine (Charles & Marguerite Blanchet) n
1870-02-09(B8f60v) m1888-08-07(M4f97v) Joseph
Landry (Félix & Elisabeth Blouin) d1948-04-20
(S12f207) (78ans) CC

M.Léonie-Simone(Isaac & M.Alma Lebreux)n1910-
10-22 (B3f152) SAM m1941-04-18 J.Bouchard,
N-D-de-Qué.

M.Sophie-Eugénie-Louise (Jean-Yves & Blandine
Coulombe) n1973-02-18 (B12f256) CC

M.Sylvie (Paul-Henri & Olive Labrie)n1962-08-
02 (B35f296) T.

J.Télesphore-Ludovic (Charles & Marguerite
Blanchet) n1875-12-16 (B76f44v) CC

Télesphore (Thomas & Arthémise Perreault)
n1882-04-08 (B27f171) CC

M.Thérèse-Monique (Aimé & Simone Cotnoir) n
1945-01-22 (B2f201v) SM m.... Phil-Raymond
Wareen, St-Raymond Californie

M.Thérèse-Pierrette (Ephrem & Marilda Isabel-
le) n1929-07-22 (B80f238v) CC

Thomas (vf Elise Chrétien) m1864-11-14(M2f..) Arthémise Perreault (Jean-Baptiste & Thérèse Paradis) d1902-11-10 (S20f94) (78ans) CC

Thomas (Octave & M.Henriette Keable)n1861-12-26(B17f33v)SAM (vf Adélia Boucher)m1952-02-06 (M1f148) Mélanie Boucher (vve Joseph Davis) d1954-03-01 (S1f216) (76ans) SM

J.Trefflé (Rémi & Délima Synnett)n1895-05-01 (B2f82v) m1922-10-17 (M4f42) Emile Blanchette (Marcellin & feuè Louise Mimeault) SM

M.Valérie (Octave (M.Henriette Keable)n1854-05-10 (B38f27) SAM

M.Violette-Lise (Emile & Ida Gagné) n1948-02-15 (B4f108v) LC

Virginie (f.Octave & Marie Keable)m1882-01-10 (M1f166v) Joseph Dumont (vf Ursule Pouliot) d 1921-07-17 (S14f34) (68ans) CC

J.Yves-Guy (Fernand & Raymonde Raymond)n1958-10-01 (B94f104v) CC

J.Yvon (Joseph & Séverine Deroy) n1876-08-16 (B67f60v) CC

J.Yvon-Roland (Isaac & Alma Lebreux) n1917-11-04 (B25f208v) SM

J.Yvon-Lionel (Antonin & M.Louise Isabelle) n1909-14-18 (B21f25) CC

Yvonne (Antonin & M.Louise Isabelle)m1938-10-22 (M25f193) Eudore Bernatchez (Arthur & feuè Henriette St-Laurent) d1978-09-26 (S24f97) (70ans) CC

BESNIER

Jean-Pierre (Albert & Elisabeth Anglehart, Murdochville) m1977-07-29 (M25f356) Claudette Lavoie (Jean-Charles & Julienne Pelletier) SAM

BESSETTE

J.Aimé(f.Alphonse & f.M.Rose Archambault) m
1945-10-03 (M3f55v) Anne Auclair (Hubert &
M. Louise Bernatchez) d1958-11-03 (S4f122)

(45ans)RC

Anonyme (Aimé & Anne Auclair)n d1946-07-23(B5
S2f59) RC

M.Josette-Carolle (Aimé & Anne Auclair)n1947-
07-03(B10f66)RC m1972-07-08 Jean-Louis Dupré
St-Martyrs-Canadiens Qué.

M.Chantal-Line (Aimé & Anne Auclair) n1954-
08-08 (B8f102) RC

M.Suzanne-Claudine(Aimé & Anne Auclair)n1951-
05-26 (B18f87v) RC

BETTEZ

Nathalie-Marie (Marcel & Gladys Côté)n1979-
09-12 (B8f211v) SM

BEZEAU

M.Angéla (Hyacinthe & Lorraine Vallée) n1954-
12-11 (B87f160) T.

M.Eglantine-Léola (Samuel & Eglantine Lange-
vin) m1951-04-30 (M1f103v) J.Lionel Vallée
(f.Emile & Imelda Dupuis) SCL

M.Georgette-Oviette(Hyacinthe & Lorraine Val-
lée) n1956-01-26 (B7f185) T.

Hyacinthe (René & Caroline Germain)m1954-02-
27 (M2f142v) Laurence-Aline-Lorraine Vallée
(Wellie & Geraldine Therrien) T.

Jacques (jumeau) (Serge & Bibiane Harvey) n
1976-05-03 (B8f24) T.

Line(jumelle) (Serge & Bibiane Harvey)n1976-
05-02 (B9f24) T.

M.Marlène (Samuel & Pierrette Labrie) n1957-03-12 (B17f207v) m1976-07-17 (M4f28) Daniel Vallée (f.André & Elise Therrien) T.

J.Martin-Jacques (Aimé-Samuel) & Pierrette Labrie) n1967-08-31 (B29f76v) T.

Lorenzo-Serge (Samuel & Eglantine Langevin) n 1946-10-20 (B60f186) m1965-08-28 Bibiane Harvey, Ste-Maria-Goretti Mtl

Aimé-Samuel (Samuel & Eglantine Langevin) m1955-12-29 (M16f183) Pierrette Labrie (Léon & Rose-Alma Therrien) T.

M.Denise-Sylvie (Aimé-Samuel & Pierrette Labrie) n1962-02-23 (B7f288v) T.

Théolinde (Serge & Bibiane Harvey) d1977-03-29 (S3f49) (7ans) T.

BIGNELL

Effie-Marie-Molt(sic) (William & Ludivine Pelletier) n1909-08-26 (B90f335) SAM

Henriette-Eugénie (William & Ludivine Pelletier) n1910-12-05 (B97f375) SAM

BILODEAU

Michel (Augustin & Marie-Beaulieu) n1854-08-09 (B51f29v) SAM

Nazaire-Ferdinand (Augustin & Marie Beaulieu) n1857-10-03 (B19f72) SAM

Reine (Augustin & Marie Beaulieu) n1849-10-19 (B14f22v) SAM

BIRMINGHAM

James-Vincent (Michel & Elisabeth Mc Keown) n1878-12-28 (B23f24v) SM

Janes (Michel & Elisabeth Mc Keown) n1880-07-22 (B17f34) SM

William-Joseph (Michel & Mary-Ann Nedrow) n
1874-11-17 (B...f85) ML



M.Céline-Diane (Wilfrid & M.Alice Vallée) n
1949-11-05 (140f198) SAM

M.Claire-Louise (Wilfrid & M.Alice Vallée) n
1950-11-13 (B147f243v) SAM m1977-12-10 Gilles
Roy, St-Raymond Hull

Edgar(Henri & Amanda Bond)m1940-03-25(M2f62v)
Eveline Bond (Emile & f.M.Louise Berthelot)T.

M.Henriette-Renée (Wilfrid & Alice Vallée) n
1954-01-04(B7f87)SAMm1975-05-03 Pierre Leme-
lin, Chapelle-des-Etudiants Univ. Sherbrooke

Louis-Gilles (René & Alice Bourque) n1954-02-
19 (B42f96) SAM

Michel (Louis & f.Ernestine Morin, St-Michel-
de-Bellechasse) m1958-09-01 (M4f50) Réjeanne
Pelletier (Philippe & Domithilde Lemieux) SM

J.Normand (Edgar & Eveline Bond) n1940-07-27
(B34f69) T. m1962-09-01 Denise Vadeboncoeur,
St-Jean Qué.

BLANCHARD

M.Adèle-Ange(Adélard & M.Louise Allard)m1976-
07-24(M16f473) J..Clément Gagnon (Yvon & Anna
Sergerie) CC

Evangéline (Adélard & M.Louise Allard)m1974-
07-12(M18f333) Gérald Fortin (Lionel & M.Ange
Gallant, St-Alexis-de-Matapédia) CC

Gilberte (Adélard & M.Louise Allard)m1972-10-
07 (M30f229) Paul Legendre (Roland & Liliane
Binette,St-Désiré-de-Black-Lake) CC

Jeanne (Joseph & Ernestine Gagnon)d1908-08-07
(S16f13) CC

Olympe (Edmond & Délina Blanchard) d1977-11-28 (S19f54) (75ans) CC

Rose-Aimée (Adélard & M.Louise Allard) m1968-02-24(M1f356) Julien Barriault (Albert & Elise Lemieux, SAM) CC 2è m1975-10-24 (M40f178) Jean-Guy Vallée, T.) SAM

BLANCHET BLANCHETTE
Adèle (Marcel & Charlotte Gagné)m1866-01-08 (M3f12v) Alphonse Pinel (François-Xavier & Olivette Beaulieu) CC

M.Adèle (Pierre & Delphine Mimeault)n1881-08-05(B54f160v)1901-06-25(M12f85)Ernest Therrien (David & Virginie Vallée) SAM d1970-10-01 (S8f124) (89ans) T.

M.Adèle (Emile & Adélia Vallée)n1903-09-17(B64f139v) Sam m1921-06-20 (M5f79) Joseph Deroy (Octave & Emma Pelletier) T. d1968-08-13 (S25f441) (64ans) SAM

Adélard (Adrien & Maria Fournier)n1933-10-16 (B30f45) m1953-07-01 (M6f191) Carmen Pelchat (Isidore & feu Alice Boucher) SM

Adelbert (Euloge & Angéline Brière)m1932-03-30 (M1f29v) Juliette Boucher (Arthur & Emma Boucher) SM

M.Adélia (Charles & Antoinette Ouellet)n1898-07-12 (B12f92v) SM

Adélina (Fabiana & Eveline Robinson)m1911-10-16 (M...f76) Léon Robinson (Pierre & Delvina Bélanger) ML

J.Adémar (Joseph & M.Louise Chouinard) n1912-01-21(B6f71v) CC m1936-12-28(M9f11) Estelle Paquet (Pierre & Feu Eva Dionne) SA

J.Adhèmar-Gaétan (Adhèmar & Estelle Paquet) n1941-04-15(B12f59)SA m1970-06-27 Diane Labbé, St-Joseph-de-Beauce

J.Adh mar(Louis-Philippe & Adrienne Sergerie)
n1959-06-23 (B66f123) CC

Adjutor (C. M. Anne Boucher) d1975-07-02 (S19
f137-138) (79Ans) SAM

Adrien (Delphis & Claudia Dupuis) d1981-07-07
(S21f246) (67ans) CC

J.Adrien (Herm n gilde & Marie Blanchette) n
1914-07-31(B17f177v)m1953-04-08(M2f182) Oli-
vine Synnett (Edouard & Mathilda Lizotte) SM

Adrien(Marcellin & f.M.Louise Mimeault)n1926-
11-24 (M 6f88v) Maria Fournier (Joseph & f.M.
Anne Chenel) d1969-08-08(S5f153v) (61ans) SM

Adrienne (Adrien & Olivine Synnett)n1960-07-
30 (B27f74) m1982-08-20 (4f224v) J.W. Robert
Pr vost (Rom o & Rolande Lagac , Chandler)SM

J.Aim -Alain (Elph ge & Ir ne Boucher) n1959-
08-16 (B9f175) SA

M.Jeanne-Aim e (Xavier & Marie Dugas) n1916-
12-07 (B70f172) CC

Albert(Emile & D lia Vall e)m1937-04-27(M8f8)
Alvine Breton (Charles & Emilie Ouellet) T.

J.Albert (Delphis & Clarina Dupuis) n1921-04-
12 (B34f28v) m1949-02-02 Carmen Laflamme, CC

M.Ad le-Albertine(Charles & Victoire St-Pier-
re)n1892-04-16(B16f156v) m1911-10-30 (M10f67)
Alfred Dumont (Fran ois & Eug nie Isabelle)2 
m1967-04-24(M4f333v) Luc Dumont (vf Ernestine
Gagn ) CC

M.Albertine(Joseph & Marcelline Parent)n1886-
08-22 (B43f67) CC

J.Alberto (Denis & Ginette Lemieux) n1975-11-
21 (B92f190) SAM

J.Alexandre (Euloge & Angéline Brière) n1901-03-23 (B5f104) SM m1927-01-04 (M1f91v) Edith-Ruth Patterson (Georges-Thomas & Louise-Jane Falle) SM

Alexis (Régule & f.Victoire Alton) m1877-08-09 (M1f18) Rébecca Langlois (Louis & Eléonore Vion) d1885-06-16 (S2f53) (37ans) SM

J.Alexis-Théophile (Alexis & Rébecca Langlois) n1878-05-02 (B2f20v) SM

Alexis (f.Alexis & Rébecca Langlois) n1885-05-01 (B6f52v) SM

J.Charles-Alfred (Euloge & Angéline Brière) n1902-11-06 (B10f112) SM

J.Alfred (Albert & Alvine Breton) n1942-11-21 (B24f24v) SA

Alfred (Pierre & Marcelline Lauzon) n1924-07-12 (M7f137) Adéla St-Laurent (f.Joseph & feu Clarisse Bond) T.

Alice (Pierre & Delphine Mimeault) d1886-06-08 (S12f302) (2ans) SAM

M.Alice (Euloge & Angéline Brière) n1916-05-12 (B11f194v) d1916-08-20 (S9f198) (3ms) SM

M.Aline (Joseph & Marcelline Parent) n1870-01-24 (B3f59v) CC

Aline (Edouard & Régina Campion) m1957-07-20 (M...f68) Gerald Mimeault (Wilfrid & Joséphine Lemieux) ML

J.Alphée (Bénoni & Angéline Ouellet) n1910-02-17 (B13f39) CC m1942-06-22 M.Adéline Chamberland, St-Sauveur Qué.

Alphonse (Edouard & Marie Boucher) d1899-06-14 (S...f31) (32ans) ML

Alphonse (Fabiana & Eveline Robinson)n1900-07-25(B...f47)ML m1925-08-18 Mathilda Drolet, St-Paul-des-Welis Alberta

Alphonsine (Marcel & Charlotte Gagné)m1872-01-09 (M3f83) Eustache Labrie) (Octave & Hermine Pineau) CC

J.André (Marcellin & Louise-Anna Mimeault) n1908-07-04 (B16f141) SM

J.André (Clément & Hélène Sergerie) n1965-03-14 (B4f277v) CC

André (Lionel & Jeannine Lajoie) n1971-08-09 (B36f166) CC

M.Aurélie-Andréa (Germain & Aurélie Synnett) n1948-02-15 (B1f16) SM

Angéline-Doreen (Ludger & Ina Rabey) n1945-07-08 (B21f206) SM m1966-08-13(M6f38) Richard Robinson (Ovide & Evangéline Laflamme) GM

M.Anita (Alfred & Adélia St-Laurent) n1929-03-28 (B23f31v) m1951-11-24 (M16f96v) Yvon Dugas (Yvon & f.Georgianne Pelletier) T.

M.Aurélie-Ann (Germain & Aurélie Synnett) n 1959-09-09 (B25f61) SM

M.Annette (Anthime & Jeanne Collin) n1931-09-12 (B18f70) m1948-12-28 (M11f46) Louis-Joseph Collin (Charles & Emilie Brisebois) T.

Anonyme (Albert & Alvine Breton)n d1944-02-17 (B S3f130) T.

Anonyme (Albert & Alvine Breton)n d1957-04-13 (B6 S...f159v) SAL

Anonyme (Alfred & Adélia St-Laurent)n d1942-10-14 (B45 S23f105 T.

Anonyme (Anthime & Jeanne Collin)n d1950-03-26 (B39 S16f212) SAM

Anonyme (Anthime & Jeanne Collin)n d1952-01-19 (B13 S5f293) SAM

Anonyme (Anthime & Jeanne Collin)n d1953-04-29 (B62 S20f50v) SAM

Anonyme (Charles & Antoinette Ouellet)n d 1904-10-17 (B S5f120) SM

Anonyme (Clément & Hélène Sergerie)n d...enr. 1955-01-20 (B11 S3f209) CC

Anonyme (Edgar & Adrienne St-Laurent)n d1942-11-23 (B3S3f93) T.

Anonyme (Edouard & Elmire Gasse)n d1901-11-21 (B S41f95) LM

Anonyme (Emile & Délia Vallée)n d enr.1922-08-11 (B45 S10f99) T.

Anonyme (François & Aurélie Vallée)n d1900-07-18 (B16 S5f101) SM

Anonyme (Herménégilde & Marie Bernatchez)n d 1920-04-12 (B S4f14) SM

Anonyme (Louis & Philomène Lemieux)n d1905-05-31 (B12 S12f148v) CC

Anonyme (Louis & Tharsile St-Louis)n d1879-07-12 (B62 S34f123v) CC

Anonyme (Louis-Philippe & Adrienne Sergerie) n d1958-12-31 (B1 S1f84v) CC

Anonyme (Marcellin & f.Sara Gosselin)n d1911-06-09 (B15 S3f156v) SM

Anonyme (Norbert & Carmen Laflamme)n d1963-07-11 (B66 s13f235v) CC

Anonyme (Octave & Césarie St-Laurent) n d1907-04-20 (B20 S20f185) CC

Anonyme (Olivier & Rose-Alida Bouchard) n d

1947-05-09 (B86 S15f91v) CC

Joseph-Anthime (Pierre & Marcelline Lauzon) n
1907-06-20 (B69f264v) SAM m1930-09-22(M7f58v)
Jeanne Collin (Léon & f.Marie Miville) d1972-06-08 (S9f151) T.

Antoine (Charles & Antoinette Ouellet) n1895-08-27 (B...f92) ML

J.André-Armand(Adrien & Maria Fournier)n1935-03-22 (B5f62) SM m1963-04-16(M1f25v)Ghislaine Emond (Roméo & Alphonsine Ouellet) d1985-04-28 (S5f238) (50ans) SM

Armande (Euloge & Angéline Brière (M1919-10-28(M9f10)Emile Bonneau (Elzéar & Marie Caron) d1970-12-06 (S10f161) (71ans) SM

Armande (Edouard & Emilie Gasse) d1901-11-20 (S40f95) (16ms) SAM

J.Arthur-Raymond (Albert & Alvine Breton) n 1940-01-03 (B1f5v) SCL

J.Arthur (Emile & Délia Vallée) 1915-05-12 (B54f140v) SAM m1943-10-16 Marie-Ange Brisson St-Odile Rim.

Augustine-Louise (Fabiana & Eveline Robinson) n1912-10-13 (B...f92) d1914-01-24 (S...f111) (1an) ML

Augustine (Edouard & Marie Boucher) n1870-08-13 (B...f32) ML

M.Aurélie-Laurette(Germain & Aurélie Synnett) n1951-01-29(B4f115)d1952-03-05(S4f151)(1an)SM

Aurélie-Paulette (Germain & Aurélie Synnett) n1951-01-29 (B3f114) SM

Aurore-Régina (Fabiana & Eveline Robinson) n
1909-12-23 (B...f45) ML

Aurore (Edouard & Régina Campion) m1956-07-26
(M...f53) Paul-Emile Gagnon (Désiré & Esther
Pelletier) ML

M.Blanche-Azilda (Charles & Victoria St-Pier-
re) n1894-03-01 (B10f3v) m1911-08-21 (M7f63v)
Benoit Dumont (François & Eugénie Isabelle) d
1915-11-27 (S23f151) (22ans) CC

J.Béloni (Joseph & Marcelline Parent)n1881-
09-24 (B57f164) CC

M.Bernadette (Jacques & Emma Lavoie)n1908-10-
25 (B21f143v) (ép. Roland Lacroix) d1968-10-
04 (S5f148) (59ans) SM

Bertha (Euloge & Angéline Brière)m1923-09-04
(M1f51) Edouard Coulombe (Télesphore & Délima
Lemieux, ML) SM

J.Louis-Bertrand (Xavier & Marie Dugas)n1932-
08-25 (B78f58) CC m1974-10-17(M13f193v)Aline
Minville (f.Alphonse & Ernestine Lévesque) T.

J.Bertrand (Anthime & Jeanne Collin)n1934-02-
28 (B13f133v) T. m1956-08-11 Florence Dauphi-
net, Ville-Jacques-Cartier

M.Blanche-Alma(Anthime & Jeanne Collin)n1932-
03-25 (B19f90v) m1952-09-13 (M7f110v) Jean-
Claude Lamarre, CC) T.

M.Louise-Blandine (Joseph & M.Louise Chou-
nard) n1907-02-16 (B10f181) d1908-08-29 (S17
f15) (18ms) CC

Camilien (f.Magella & f.Juliette Marin)m1969-
07-10 (M3f92) Robertine Vallée (Robert & Eva
Vallée) LM

M.Carmen (Xavier & Marie Dugas)n1936-06-28
(B28f137)CC m1964-08-01Clément Parent,N-D-du-
Rosaire
p.235

Carmen (Philippe & Rita Brisson) m1967-08-12
(M...f184) Viateur Bernatchez (Anicet & Simo-
ne Laflamme) ML

M.Laetitia-Carole (Ernest & Gertrude Cameron)
n1948-12-13 (B145f227v) m1975-07-05 (M9f392)
Pierre-Bernard Sasseville (Gérard & Isabelle
Malenfant, SAM) CC

M.Carole (Edgar & Adrienne St-Laurent) n1946-
07-22(B100f51v) d1947-09-13(S38f112)(13ms)SAM

M.Césarine (Charles & Bethsée Fournier)n1875-
04-09 (B5f3v) SM

Chantal (Denis & Ginette Lemieux) n1974-02-01
(B10f8) SAM

J.Charles(Charles & Victoire St-Pierre)n1878-
08-14(B61ff102) d1878-10-05(S21f105v)(1ms)CC

Charles-Willie (Charles & Antoinette Ouellet)
n1901-03-25 (B6f104v) SM

J.Charles (Jacques & Emma Lavoie)n1907-02-08
(B2f133) SM

Charles (Marcel & Charlotte Gagné)m1872-01-09
(M4f83) Victoire St-Pierre (Joseph & Marie
Parent) CC d1940-05-... (S3f47v) (93ans) SA

J.Charles-Edouard(Charles & Bethsée Fournier)
n1876-10-15 (B14f13) SM

Charles (François & Marie Langlois)m1874-07-
19(M...f82) Elisabeth Fournier (Charles & Ca-
therine Chicoine) ML 2èm1889-08-13(M2f68v)An-
toinette Ouellet(Antoine & Louise Fournier)SM

M.Christine (... & Louise-May Blanchette) n
1972-06-03 (B25f198) CC

M.Claire-Hélène (Roland & Monique Marquis n
1958-04-17 (B50f31) SAM

Clara-Julie(Fabiana & Eveline Robinson)n1895-01-18 (B...f98) d1901-01-25 (S...f52)(5ans)ML

M.Clara (Herménégilde & Marie Bernatchez) n 1905-05-26(B7f124) m1927-05-28(M5f96)J.Thomas Gagné (Thomas & Azilda Dubé, GV) SM

M.Clara (Joseph & Marcelline ...)n1877-03-24 (B19f70v) CC

Clara (Joseph & Esther Landry) n1878-12-07 (B25f25) SM

Claude (f.Tancrede & Bertha Packwood, Cap-Desrosiers) m1955-09-03(M2f147) Suzanne Roy (feu Didace & M.Anna Gasse) LM

J.Clément (Herménégilde & Marie Bernatchez) n 1910-07-03(B7f149v) SM m1945-09-08 Marcelline Bélanger, Cloridorme

J.Clément (Xavier & Mary Dugas) n1927-12-27 (B101f189v)m1949-08-29(M20f1) M.Germaine Hélène Sergerie (Adrien & Florida Barriault)CC

M.Thérèse-Colette (Jean-Charles & Yvette Gagnon) n1946-09-18 (B104f161) d1950-04-19 (S13 f26) (3ans) CC

J.Jacques-Conrad (Alexandre & Anésie Synnett) n1947-06-28(B17f244v) SM m1973-07-21 Jocelyne Lemieux, St-Antoine Lavaltrie

Damase-Alphonse (Edouard & Marie Boucher) n 1867-05-15 (B52f133) SAM

Danny (Edouard & Pierrette Blanchette) n1981-03-08 (B14f237) CC

Dany (Denis & Ginette Lemieux)n1973-01-20 (B9 f385) SAM

Dariot-Bertrand (Bertrand & Aline Minville) n 1977-08-23 (B29f43) CC

M.Andr -Dave (Guy & Lucie Marceau) n1985-02-19 (B17f33) CC

David (Ernest & Gertrude Cameron)n1947-10-17

(B102f195v) d...enr1969-06-07(S10f16)(8ms)CC

M.D lia (Charles & Antoinette Ouellet) n1903-04-24 (B6f114) SM

D lina (Fabiana & Eveline Robinson)n189404-21 (B...f75) m1911-10-16 L on Robinson, ML

Delphis(f.Joseph & f.Marcelline Parent)m1912-04-29(M9f44v) Clarina Dupuis(vve Arthur Rioux SAM d1951-11-26 (S35f91v) (64ans) CC

Napol on-Joseph-Delphis (Charles & Victoire St-Pierre) n1887-05-29 (B25f79v) d1897-11-26 (S24f59) (9ans) CC

Denis (Germain & Estelle Collin)m1973-09-28 (B6f72v) Colombe Cloutier (Anicet & Jacqueline Ouellet) MSP

J.Denis (Edgar & Adrienne St-Laurent)n1952-07-24 (B118f13v) m1974-06-06 (M11f36-37) Ginette Lemieux (Roland & f.Eveline Michaud)SAM

J.Denis (Louis-Philippe & Adrienne Sergerie) n1954-06-09 (B72f183) d1954-10-21 (S31f200v) (4ms) CC

M.Denise (Germain & Estelle Collin)n1956-06-01 (B91f231) d1966-11-26 (S30f290) (10ans)SAM

M.Denise (Norbert & Carmen Laflamme) n1952-01-23 (B21f98 CC m1970-10-09 Marcel C t , Murdochville

M.Denise-Chantal (Louis-Philippe & Adrienne Sergerie) n1962-02-26 (B18f195v) CC

M.Denise-Monique(Jacques-Azarias & Ir ne Jacques) n1940-12-09(B31f139v)SM m1960-08-27(M3 f217v) Roger Provost,St-Michel-des-Saints) LC

M.Diane(Hermènégilde & Marie Bernatchez)n1903-09-25(B15f116) m1921-07-05(M3f29v) Charles-Henri Drouin (Arménias & Malvina Gaudreau)SM

M.Micheline-Diane(Omer & Yvonne Fortin)n1949-09-11(B98f5)CC m1971-03-06 Serge-René Dupont, St-Camille Mtl

Donald (... & Pierrette Blanchette) n1977-12-16 (B6f399) SAM

Donald (Albert & Alvine Breton) n1955-09-26 (B20f148) SCL

Donat (Joseph & Marcelline Parent) n1907-04-19 (S21f185) (18ans) CC

J.Eddy (Edouard & Lumina Gasse)n1907-04-08 (B40f257) SAM m1931-05-02 Aurélie Lemieux, St-Jacques Mtl

J.Edgar-Emile (Emile & Délia Vallée)n1905-05-17 (B59f199) SAM m1929-01-02 (M1f25) M.Adrienne St-Laurent (Jules & Rose-Anna Miville)T. d1965-08-08 (S23f162) (60ans) SAM.

J.Charles-Edgar (Joseph & M.Louise Chouinard) n1908-09-30(B56f17)m1934-08-08(M14f95v)Marie-Ange Samuel (Joseph & f.Joséphine Dupuis) CC d1942-02-11 (S4f70) (32abs) SA

J.Edgar-Clément (Edgar & M.Ange Samuel)n1937-11-10(B24f19)SA m1962-06-23 Nicole Blanchet, St-Vincent-Ferrier Mtl

J.Emile-Edgar (Edgar & Adrienne St-Laurent) n 1945-02-18 (B25f279) SAM m1970-05-02 Monique D'Argie, Ste-Marguerite Mtl

J.Edilbert (Euloge & Angéline Brière) n1906-03-1- (B5f129) SM

J.Georges-Edmond (Charles & Laure Ross)n1896-01-02 (B1f30) CC m1920-10-05 Alice Mailloux, Magog

Edmond (Fabiana & Eveline Robinson)n1904-07-01 (B...f98) d1916-07-10 (S...f141) (12ans)ML

Edouard (...) d1924-09-15 (S9f63v) (98ans) ME

Edouard (Zacharie & Basilice Despres)m1861-09-18 (M5f25v) Marie Boucher (f.Joseph & Scolastique Bérubé) SAM

Edouard-Marcellin (Edouard & Marie Boucher) n 1864-07-29(B78f73v) SAM m1904-01-08 (M...f92) Louisiana Mimeault (André & Adélaïde Côté)2è m1910-07-12 (M...f54) Sara Gosselin (Marcel & Marie-Poitras) d1946-03-16 (S3f218) (81ans)SM

Edouard (Michel & Arthémise) n1877-04-03(B...f113) ML

Edouard (Fabiana & Eveline Robinson)n1902-08-12(B...f73) m1927-08-17(M...f92) Régina Champion (Jean-Baptiste & Georgianna Côté) ML

Edouard (Marcellin & Louise Mimeault)n1904-10-10 (B16f221) m... (M1f14) Jeanne Boucher (f.Georges & Georgianna Servant) SM

Edouard (Charles & Elisabeth Fournier) m1899-10-17 (M14f47v) Elmina Gasse (Joseph & Joséphine Pelletier) 2è m1914-11-03(M13f121v)Adéline Dion (vve Paul Pelletier) SAM

Elise-Augustine (Fabiana & Eveline Robinson) n1914-09-04 (B...f117) ML m1941-06-04 Gaspar Foisy, Ste-Famille Calgary

Elisabeth (Marcel & Charlotte Gagné)m1858-09-21 (M7f78) Jacques Vallée (Jacques & Talite St-Laurent) SAM

J.Elphège Moïse & Célonise Champagne) m1946-07-20 (M1f51v) Irène-Marie Boucher (Edouard & Arthémise Mimeault) SCL

Emile (Pierre & Adèle Mimeault)m1901-09-10 (M16f91)Adélia Vallée (Joseph & Adèle Thivierge SAM d1961-12-11 (S15f285) (85ans) T.

J.M.Emile (Marcellin & M.Louise Mimeault) n
1906-05-18 (B11f130v) SM

M.Emilie (Charles & Victoire St-Pierre)n1889-
11-04(B50f117) m1910-07-19 (M4f45) Louis Ber-
natchez (Alfred & Emilie Lafontaine) CC

Emilie (Fabiana & Eveline Robison)n1890-10-31
(B...f42) m1906-11-19 (M...f134) Jean-Henley
(Philippe & Marie Marin) ML

Emilie (Marcellin & f.Louise Mimeault) m1922-
10-17 (M4f42) Treffl  B rubb  (R mi & Rose-de-
Lima Synnett) SM

M.Emma (Jacques & Mathilde Bond) n1889-05-18
(B8f67) SM

J.Ephrem (Charles & Victoire St-Pierre)n1885-
06-02 (B31f44v) CC

J.Eric (Cl ment & H l ne Sergerie) n1951-12-
24)B146f93v) CC

J.Ernest (Charles & Victoire St-Pierre)n1873-
08-23 (B55f5v) CC

J.Ernest (Samuel & Eliane Fournier) n1903-02-
11 (B8f99) m1940-06-08 (M6f229) Gertrude Ca-
meron (f.David & Rose Thibault) d1974-04-10
(S12f317) (71ans) CC

M.Estelle-Blanche (Euloge & Ang line Bri re)n
1910-03-30(B1f148)m1937-08-10(M3f92) Auguste-
Robert Lebreux (Joseph & Clara C t ) SM

Estelle-Aim e (Jacques & Emma Lavoie)n1911-
01-19 (B...f63) ML m1930-07-30 (M4f8) Daniel
Writing (f.Cyles & Catherine Stuttibert) SM

M.Estelle-Ga tane (Adh mar & Estelle Paquet)
n1937-08-29 (B16f16v) SA

M.Estelle (Edouard & Elmina Gasse)n1905-02-17
(B21f190) LM m1925-10-26 J.Edouard De Courcy
St-Pierre Mtl

M.Esther (Alexis & Rébecca Langlois)n1881-05-02 (B9f39v) SM

Charles-Eugène (Louis & Philomène Lemieux) n

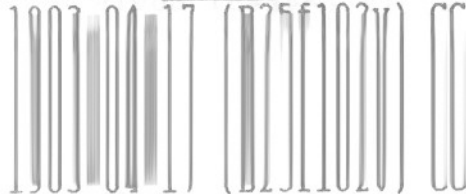

Eugénie-Démerise (Edouard & Marie Boucher) n 1869-01-19 (B...f16) m1903-07-20 (M...f85) ML

Eugénie (Charles & Victoire St-Pierre) n1883-08-31 (B34f11v) m1905-10-30 (B11f158) Michel Larrivée (Johnny & f.Marie Lavoie) d1911-07-31 (S12f61v) (25ans) CC

M.Eugénie (Ernest & Marie Gilbert) n1915-02-07 (B6f129v) d1916-04-02 (S3f157v) (1an) CC

Euloge-Cléophas(Charles & Elisabeth Fournier) n1878-09-13(B20f24) m1879-02-11(M1f94) Angéline Brière (Frédéric & Marguerite Shaw) d 1962-08-22 (S7f98v) (83ans) SM

Jean-Louis-Eustache (Louis & Philomène Lemieux) n1897-12-06 (B57f59v) M1918-11-19 (M10f217) Marie Blanchet (Charles & Victoire St-Pierre)CC 2èm1927-09-28 Jeannette Talbot,Mat.

M.Eva-Solange(Adhèmar & Estelle Paquet)n1939-08-28 (B25f39) d1940-01-05 (S1f44v) (4ms) SA

M.Evangéline (1888-05-11 (B32f32) m1908-06-16 (M5f294) Edouard St-Laurent (François & Angélique Vallée) SAM d1975-07-15(S9f7) (87ans)T.

M.Eve (Bertrand & Aline Minville) n1979-11-05 (B1f110) CC

Eveline (Fabiana & Eveline Robinson) n1892-10-04(B...f60) m1910-06-28(M...f53) Herménégilde Bernatchez (Télesphore & Joséphine Henley) d1970-09-18 (S...f26) (77ans) ML

Fabiana (Edouard & Marie Boucher)n1865-11-24 (B4f102) SAM m1889-11-05(M...f31) Eveline Robinson (Alexis & Appoline Castonguay) d1918-09-07 (S...f173) (53ans) ML

Fabiana (Fabiana & Eveline Robinson) n1897-11-03 (B...f12) ML

J.Léon-Fernand (Léon & Yvonne Sirois) n1932-06-20 (B39f96v)T m1960-06-24 Carmen Barbeau, N-D-Mtl

Flore (vve Louis Boivin) d1931-11-19 (S29f43) (85ans) CC

Florentin (Louis & Tharsile St-Louis) n1884-10-24 (B51f30) CC

Florentine (Pierre & Delphine Mimeault, SAM) m 1898-01-08(M1f2) Esdras Lepage (vf Oliva Sas-seville) CC Mariage annulé. Réhabilité 1905-02-16 (M3f189) SAM

M.Florida (Joseph & Marcelline Parent) n1879-02-26 (B16f114v) m1896-01-14 (M1f30) Edmond Lamarre (f. Joseph & Olive Côté) d1917-02-02 (S1f175) (38ans) CC

Florida (...)d1901-05-16 (S2f104v) (13ans) SM

M.France (Norbert & Carmen Laflamme)n1957-07-30 (B102f72) d1957-11-10 (S33f81) (3ms) CC

M.France (Richard & Georgette Blanchette) n 1979-07-23 (B4f210) SM

Francis (Albert & Carmen Laflamme)n1961-12-09 (B94f190) CC

François-Savier (François & Angèle Drapeau) n1843-11-22 (B44f31) SAM

Charles-François (Joseph & Marcelline Parent) n1866-07-22 (B30f15v) CC

François-Herménégilde (François & Geneviève Savard) n1879-10-04 (B...f155) ML (RC)

François-Xavier (Louis & Tharsile St-Louis)
n1888-07-12 (B37f97) CC m1916-01-25 (M2f162)
Marie Dugas (Ernest & Malvina Deroy) d1968-
08-29 (S21f371) (80ans) CC

J.François-Xavier (Bénoni & Angéline Ouellet)
n1908-04-12 (B22f6) CC m1937-09-04 Desneiges
St-Amand, St-Dominique Qué.

J.François (Herménégilde & Marie Bernatchez)
n1916-09-20 (B27f200v) d1916-09-20 (S12f201)
(1jr) SM

M.Louise-Gabrielle (Joseph & M.Louise Chouinard)
n1926-02-26 (B17f141) d1928-09-06 (S29
f214) (2ans) CC

Gaétan (Marius & Gertrude Boucher) n1961-11-
09 (B149f203v) SAM

M.Gaétane (Marius & Gertrude Boucher)n1964-
03-04 (B30f30) SAM

J.Gédéon (Pierre & Delphine Mimeault)n1890-
01-10 (B4f68) m1914-10-14 (M11f118v) M.Adèle
Pelletier (Joseph & M.Desanges St-Laurent)2è
m1921-08-02 (M17f26v) Honorine Pelletier (vve
Philibert St-Pierre) d1977-05-14 (S16f331)
(87ans) SAM

Geneviève-Thérèse (Edgar & M.Ange Samuel) n
1941-02-06 (B19f119v) CC m1959-12-26 Jacques
Paré, Ste-Bernadette Mtl

J.Georges-Adrien (Louis & Philomène Lemieux)
n1901-10-15 (B63f72)CC m1936-11-11 (M...f82)
Marie-Anne Poitras (Théophile & Marguerite
Henley) ML

J.Georges (Adrien & Olivine Synnett)n1954-04-
23(B11f218)SM m1976-05-22 Solange Coulombe,GV

J.Georges-Adelbert (Paul & Edith-Ruth Patter-
son)n1932-07-21 (22f33v) SM m1953-09-05 Rina
Pardiac, Gaspé

M.Georgette (Adrien & Olivine Synnett) n1958-04-09 (B16f44) m1979-05-21 (M1f209) Richard Blanchette (Adelard & Carmen Pelchat) SM

Georgia (Marcel & Charlotte Gagné)m1871-09-15 (M8f23) Elie Lefrançois(Rémi & Adèle Dugas)CC

Géraldine (Joseph & M.Louise Chouinard)d1920-10-11 (S21f20) (5ans) CC

J.Gérard (Herménégilde & Marie Bernatchez) n 1921-05-02(B17f27v)SM m1948-12-15 Alia Bérubé N-D-Qué.

Gérard-Alexandre(Jacques & Emma Lavoie)n1914-09-23(B21f179)m1946-11-30(M17f235v)Claudia-Annie Synnett (Joseph & M.Louise Francoeur)SM

J.Gérard-Magella (Roger & Rita Côté)n1947-09-01 (B159f110v) SAM m1971-05-24 Françoise Morin St-Raphael

M.Gérarda (Herménégilde & Marie Bernatchez) n1923-05-22 (B20f49) d1923-09-04 (S15f51v) (3ms) SM

J.Germain (Gédéon & Germaine Pelletier)n1923-03-07 (B18f73) m1944-05-17 (M6f245) Estelle Collin (Thomas & Yvonne L'Italien) SAM

J.André-Germain (Adrien & Maria Fournier) n 1928-03-29(B11f109v)m1946-10-17(M13f232)Aurélien Synnett (Edouard & Mathilda Lizotte) SM

M.Blanche-Gertrude(Louis & Philomène Lemieux) n1910-06-07(B30f43) m1929-10-14(M8f244v) Roland Gagnon (Georges & Vitaline Lepage) CC

J.Gervais (Germain & Aurélien Synnett)n1956-02-22 (B7f3) d1956-03-09 (S2f3) (16jrs) SM

J.Ghislain-Réjean (Adhémar & Estelle Paquet) n1942-09-07 (B29f76) SA m1964-04-18 Claudette Parent, La-Nativité Mtl

Gilles (Eustache & Jeanne Talbot) n1931-02-25
(B17f25v) CC m1964-07-25 Renée-Jeanne Gagné,
St-Vincent-Ferrier Mtl

M.Gracienne (Ernest & Gertrude Cameron)n1946-
16-14(65f146v) m1968-07-13 (M10f365) Georges-
Henri Gagnon (Antoine & Rita McMullen, SJC)CC

M.Gratieuse(Marcelle & Charlotte Gagné)n1857-
02-27 (B14f59v) SAM

Guy-Yvon (Edouard & Régina Champion) n1963-06-
14 (B...f62) ML m1968-08-17 Alberte Leblanc,
St-Jean l'Evangeliste

Gustave (Alexis & Rébecca Langlois) n1883-05-
15 (B5f46) SM

Germain-Guy (Germain & Aurélie Synnett)n1955-
01-27 (B5f254) SM m1984-08-03 (M9f151) Lucie
Marceau (Victor & Lucienne Landry) CC

J.Yohannes-Guy (Norbert & Carmen Laflamme)
n1955-09-01 (B107f233v) CC

Thomas-Harold (Ludger & Ina-Régina Rabey) n
1935-04-21(B11f64)m1957-08-29(M9f32v) Angèle
Pelletier (Philippe & Domithilde Lemieux) SM

M.Blanche-Hélène (Bénoni & Angéline Ouellet)
n1906-02-24 (B6f163v) CC m1959-10-31 Jean
Paré, St-Mathias Mtl

M.Hélène-Joséphine (Gérard & Alice Bérubé) n
1954-11-10 (B1f253) SM

Hélène-Paquerette (Anthime & Jeanne Collin) n
1940-03-16 (B34f76v) T m1957-11-16 Roger
Ethier, N-D. Mtl

Georges-Henri (Alfred & Adélie St-Laurent) n
1927-01-16 (B1f194v) T

M.Hermende (Edouard & Emma Gasse) n1900-07-21
(B11f100v) SM

Hermande (Euloge & Angeline Brière) n1899-01-17 (B9f97) SM

Herménégilde (Joseph & Victoria Landry)n1880-12-17 (B27f37) (ép. Elmire Bernatchez) d1970-06-17 (S6f159) (89ans) SM

Herménégilde (Herménégilde & Elmire Bernatchez) n1909-06-20 (B8f145v) (ép. Germaine Dugas) d1984-12-28 (S10f236v) (75ans) SM

Hervé (Elphège & Irène Boucher) n1957-09-26 (B17f165) SCL

Hugo-Jérôme(Rosario & Carole Pelletier)n1974-07-11 (B...f91) ML

M.Gertrude-Huquette(Germain & Estelle Collin) n1949-01-06 (B3f165v) m1969-10-18 (M33f59) Roger Labrie (Georges & Simonne Côté) SAM

Micheline-Huquette (Anthime & Jeanne Collin) n1937-12-28 (B3f24) m1961-04-07 Réal Pelletier, Jacques-Cartier Mtl

M.Ida (Paul & Céline Bilodeau) n1906-04-29 (S14f167v) (10ms) CC

J.Louis-Marie-Isidore (Alfred & Délia St-Laurent) n1932-02-01 (B8f88) T

J.Jacques(Charles & Elisabeth Fournier)n1881-04-06 (B8f39) SM

J.Jacques (Eustache & Jeanne Talbot) n1932-04-14 (B35f50v) CC m1966-06-11 Noëlla Lévesque, St-François-Solano Mtl

Jacques (François & f.Marie Langlois) m1888-06-11 (M2f63v) Mathilda Bond (Aubin & Caroline Girard) 2è m1899-08-22 (M3f95v) Eugénie Lavoie (f.Alexandre & Virginie Pinel) d1952-02-25 (S1f149) (94ans) SM

Jacques-Albert (Ludger & Ina Rabey) n1936-11-27 (B23f82v) SM

Jacques-Azarias (Jacques & f.Emma Lavoie) m

1937-12-27 (M9f98v) Irène-Eugénie Jacques (Joseph & Adèle Saucier) d1946-06-07 (S52221v) SM

Jacques (Jean-Eudes & Sylvie Paquet) n1967-06-13 (B45f326) SAM

M.Laure-Jacqueline (Edgar & Adrienne-St-Laurent) n1930-04-28 (B19f51) T m1949-11-30 (M15f200) Wilfrid Vallée (vf Elise Pelletier) d1969-06-13 (S42f66) (39ans) SAM

Jean (...) d1872-06-28 (S...f59) (81ans) ML

J.Jean (Charles & Elisabeth Fournier) n1880-02-28 (B4f31) d1880-04-06 (S6f34) (2ms) SM

Jean-Baptiste (Jacques & Mathilde Bond) n1898-08-24 (B13f92v) SM

J.Jean-Charles (Xavier & Marie Dugas) n1925-11-07 (B89f135) m1945-10-27 (M28f129) Yvette Gagnon (Louis & Angélique Miville) CC

Jean-Claude (Albert & Alvine Breton) n1947-09-07 (B31f67) d1948-10-10 (S2f76) SCL

Jean-Denis (Albert & Carmen Laflamme) n1967-07-29 (B41f344) CC

J.Jean-Hugues (Germain & Estelle Collin) n1947-07-23 (130f103) SAM m1966-12-28 (M33f327) Sylvie Paquet (Sylvio & Jeanne-Ida Pelletier) CC

J.Jean-Hugues-Bernard (Adhémair & Estelle Paquet) n1947-01-09 (B2f124) SA

Jean-Marie (Eustache & Marie Blanchet) n1921-01-04 (B4f24) CC m1945-04-02 Rita Lyer, St-Jacques Mtl

Jean-Michel (... & Pierrette Blanchet) n1972-08-22 (B45f227) CC

Jean-Paul (Edgar & Adrienne St-laurent)n1954-03-11 (B50f97v) SAM

Jean-Pierre (Anthime & Jeanne Collin) n1939-02-18 (B8f45) d1939-04-09 (S7f48) (lms) T

Jean-Serge (Hermènegilde & Germaine Joncas) n1940-03-06 (B8f130) SM

Jean-Serge (Elphège & Irène Boucher) n1953-06-11 (B15f128v) SCL

J.Jean-Yves (Eustache & Jeanne Talbot) n1938-08-29 (B30f27v) SA

M.Blanche-Jeanne-d'Arc (Joseph & M.Louise Chouinard) n1924-06-24 (B39f101v) d1924-10-25 (S20f110v) (4ms) CC

Jeanne-Aimée (ép. Adhèmar Francoeur) d1953-10-29 (S24f160v) (36ans) CC

M.Jeanne-Alice (Louis & Philomène Lemieux) n1907-01-15 (B2f179v) m1925-08-12 (M6f128v) Joseph Deroy (Jean-Baptiste & Olympe Auclair) CC 2è m1978-05-06 (M1f414) Désiré Lévesque (F.Désiré & f.Arthémise Gagnon) SAM

M.Jeanne (dite Jeannette) (Euloge & Angéline Brière) n1911-09-16 (B20f157v) m1959-09-24 (M4f62) J.Rolland Charbonneau (f. Adolphe & f. Victoria Coursol, St Jacques Mtl) SM

M.Jeannette (Xavier & Marie Dugas) n1918-09-26 (B69f214) d1977-03-08 (S21f60) (59ans) CC

M.Jeannine (Léopold & M.Laure Collin) n1945-12-15 (B...f30) T m1962-07-07 André Plante, St-Jacques Mtl

Jérôme-Hugo(Rosario & Carole Pelletier)n1974-07-11 (B...f91) ML

J.Joachin-Honoré (Emile & Adèle Vallée)n1902-07-16 (B51f107) SAM m1927-06-22 (M3f5v) M. Blanche-Irène-Célestine (Alphonse & M.Léonie Béchard) T

M.Johanne-Doris (Clément & Hélène Sergerie) n
1956-06-16(B76f24v) m1975-06-27(M8f390)J.Te-
lesphore-Michel Pelletier (Odias & M.Anne
Servant) SAM

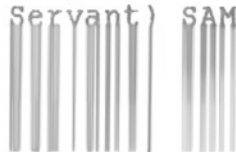

Johanne (Marius & Gertrude Boucher)n1962-10-
15 (B117f248) d1964-02-05 (S6f23) (1an) SAM

Johanne (Jean-Eudes & Sylvie Paquet)n1968-05-
30 (B51f420) SAM

M.Josée-Eliane (Ernest & Gertrude Cameron)
n1957-03-02 (B28f56) CC

M.Josée (Clément & Hélène Sergerie)n1966-06-
30 (B53f313v)m1984-07-27(M7f149) Roger Lajoie
(Florian & Rita Rioux) CC

Joseph (Régule & f.Esther Alton) m1875-02-09
(M1f2v) Victoria Landry (f.Antoine & Appoline
Lepage) d1935-02-07 (S1f61) (85ans) SM

Joseph (Joseph & Victoria Landry) n1875-10-21
(B19f7v) d1876-04-13 (S3f10) (6ms) SM

Joseph (Marcel & Charlotte Gagné) m1864-01-30
(M7f69) Marceline Parent (f.Augustin & Jo-
sephte Gagné) SAM d1911-10-16(21f66)(67ans)CC

Joseph (Charles & Victoria St-Pierre)n1879-
09-13 (B81f128) (ép.M.Louise Chouinard)d1963-
10-15 (S23f247) (84ans) CC

Joseph (Joseph & Marceline Parent) n1865-02-
21 (B9f3v) CC

M.Jocelyne-Raymonde (Edgar & M.Ange Samuel) n
1935-10-05 (B2f3v) d...enr.1936-04-14 (S3f5)
(6ms) SA

Julie (Marcel & Charlotte Gagné) m1867-03-04
(M4f20) Charles Langlois (Louis & Eléonore
Vion) CC

Julie-Clara (Fabiana & Eveline Robinson) n
1895-01-18 (...f98) ML



Alp. Bélanger
Curé 1891-1893
Ste-Anne-des-Monts

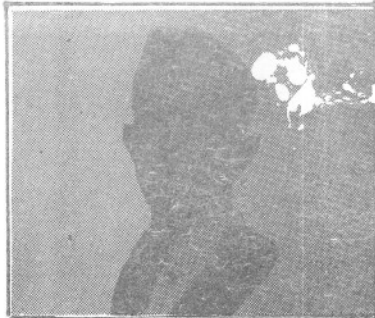

Romuald Bernatchez
ép. Alberta Marin
d1951-10-07 A46



Georgiane Bouchard
ép. Joseph Labrie
d1936-09-18 A49



Marie Bouchard
ép. Auguste Leclerc
d1943-03-18 A84



Chs.-E. Bernatchez
ép. M. Louise Emond
d1955-03-02 A49



Octavie Bouchard
ép. Roch Thibault
1916-02-05 A26



Adèle Blanchette
ép. Joseph Deroy
d1968-08-13 A64

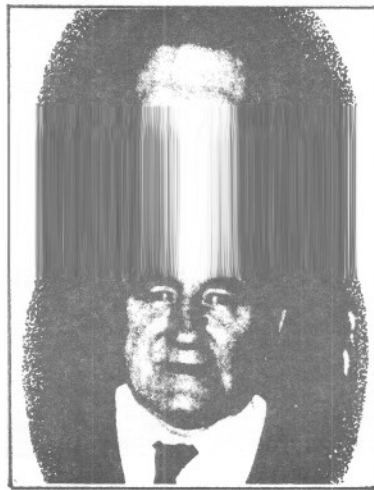

Raoul Bergeron
ép. J. Bergeron
d1977-09-22 A69



Nancy Brisebois
fille Louis-Olivier
d1989-10-27 A18

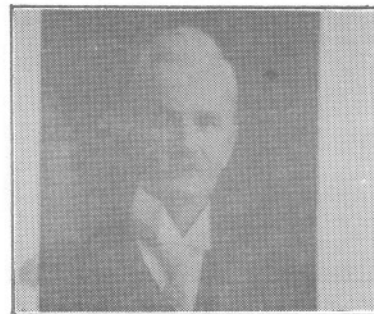

Olivier Bélanger
ép. Séraphine Roy
d1914-05-19 A78

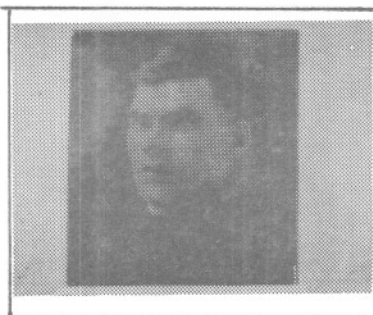

Georges Beaudoin
ép. Amanda Lamarre
d1937-12-18 A44

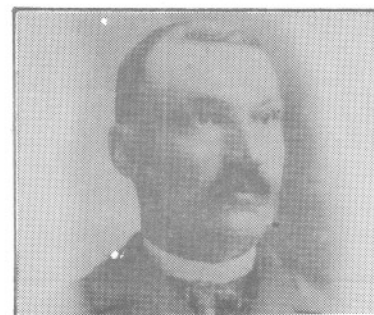

Didace Bouchard
ép. S. Lèvesque
d1929-11-10 A72

J.Julien (Leopold & M.Laure Collin) n1935-09-16 (B a30f101v) T

M.Laure (Charles & M.Laure Ross) n1899-07-03 (B41f28) CC

M.Laure (Edgar & Adrienne St-Laurent)n1933-11-04 (B62f128) T m1953-04-11 (M4f45v) Désiré Vallée (Désiré & Valentine Therrien) SAM

M.Laure-Bernadette (Emile & Adélia Vallée) n 1924-12-05 (B71f147) d1925-08-11 (S18f163v) (8ms) T

M.Léa-Adrienne (Jacques & Eugénie Lavoie) n 1900-07-12 (B10f100) SM

M.Lédia (Joseph & Marceline Parent) n1871-09-10 (B39f76v) CC

J.Léonard (Albert & Alvinia Breton) n1951-12-06 (B38f114v) d1952-04-22 (S3f117v) (3ms) SCL

J.Léon (Emile & Délia Vallée) n1907-03-17(B31 f254) SAM m1930-05-14 Eva Sirois, N-D Qué.

J.Léopold (Pierre & Marceline Lauzon)n1904-02-15 (B23f156v) SAM m1929-04-23 (M7f33v) M. Laure Collin (Léon & feu Marie Minville T

M.Line-Aurélie (Germain & Aurélie Ouellet) n 1963-11-21 (B38f115) SM

J.Octave-Lionel (Bénoni & Angéline Ouellet) n 1912-05-09 (B31f76v) CC m1941-09-13 Rose-Delmina Gagné, St-Roch Qué

J.Lionel (Euloge & Angéline Brière) n1919-06-20 (B15f6) SM m1945-09-29 Jeannine Lefèvre, St-Canut Mtl

J.Lionel (Albert & Aline Breton) n1948-08-28 (B15f74v) SCL m1969-09-27 Diane Drouin, St-Etienne Mtl 2e m1981-07-11 Johanne Lachance,

J.Lionel (Norbert & Carmen Laflamme)n1950-01-23 (B12f19v) m1971-09-24 (M27f163) Jeannine Lajoie, (André & Rolande Dugas) CC

M.Lise-Ginette (Clement & Helene Selguie) 1950-10-26(B114f46) m1973-07-27(M19f277)Ghislain Lafontaine (Thomas & Gisèle Lavoie) CC

Louis (François & Angèle Drapeau) n1845-02-26 (B24f51v) SAM

Louis (Charles & Victoire St-Pierre) n1876-12-13 (B89f66) d1880-05-13(S18f140v)(3ans) CC

J.Louis (Charles & Victoire-St-Pierre) n1882-02-28 (B11f169) d1884-12-22 (S17f33v)(3ans)CC

Louis (Louis & Tharsile St-Louis) n1887-08-26 (S12f82) (3ans) CC

Louis (Michel & Arthémise Fournier) n1883-11-30 (B11f48v) SM

Louis (Marcel & Charlotte Gagné) m1878-02-26 (M10f93v) Tharsile St-Louis (Paulin & Sophie Desbiens) 2e m1897-02-15 (M5f48) Philomène Lemieux (vve Elzéar Blanchette) d1920-12-05 (S28f22v) (75ans) CC

J.Louis-Marie (Xavier & Marie Dugas) n1938-08-06(B67f187) d1975-07-15(S12f400)(37ans)CC

Louis-Marie (Louis-Philippe & Adrienne Sergerie) n1951-07-16 (B87f74) CC

J.Louis-Philippe (Louis & Philomène Lemieux) n1899-11-21 (B62f34)

Louis-Philippe (Joseph & M.Louise Chouinard) m1947-06-26(M7f183) Adrienne Sergerie (Albert & Alice Létourneau) CC

Louis-Philippe (Fabiana & Eveline Robinson) n 1907-12-07(B...f13) ML m1932-11-15 Emilienne Robinson, Laffont

M.Louise (vve Romain Dubé) m1875-11-27 (M8f8v)
François Collin(Charles & f.Françoise Libois)
d1902-01-14 (S1f108v) (88ans) SM

M.Louise (Michel & Arthémise Fournier) n1881-
06-11 (B14f40v) SM

M.Louise-Anna (Paul & Edith-Ruth Patterson)
n1929-08-13 (B28f130) m1948-08-19 Alexandre
Chouinard, Gaspé

M.Louise-Alice-May (Philippe & Adrienne Ser-
gerie) n1948-05-16 (B14f139v) m1973-07-14
Roland Thibault, St-Vincent-de-Paul Mtl

Louise-Augustine (Fabiana & Eveline Robinson)
n1912-10-13 (B...f92) ML

M.Louise-Huguette (Adhémar & Estelle Paquet)
n1938-07-20(B27f26v)SA m1971-08-14 Victorien
Villeneuve, Normandin

M.Louise-Laura (Ludger & Ina Rabey) n1941-12-
26 (B21f151v) SM m1963-08-31 Serge Tremblay,
St-Jacques d'Arvida

M.Louise-Mona (Alexandre & Anésie Synnett) n
1951-12-06 (B51f142) SM

Luc (Wilfrid & Monique Parent) n1970-01-03
(B...f14) ML

M.Lucette (Germain & Estelle Collin) n1953-
07-28 (B108f61v) SAM

Lucien-Augustin (Anthime & Jeanne Collin) n
1046-07-12 (B48f182) m1968-08-29 (M8f91) M.
Lucienne-Denise Therrien (Léonard & Bernadet-
te Miville & vve Jean-Marc Brisebois) T

M. Augustine-Lucienne (Anthime & Jeanne Collin)
n1944-03-13 (B11f131) T m1963-10-12 Léandre
Miville, S-C-de-Jésus Mtl

M.Lucienne (Delphis & Clarina Dupuis) n1924-05-19 (B31f99v) m1944-10-04 (M24f98) J.Louis-Gonzague Gêhu (Joseph & f.Clara Clément) CC

J.Ludger (Charles & Antoinette Ouellet)n1890-06-02 (B8f71) SM

J.Ludger (Euloge & Angéline Brière) n1914-02-08 (B6f173v) m1934-11-24 (M5f58) Ina Régina Rabey (Clarence & f.Emeline Olsson) d1954-07-14 (S7f228) (40ans) SM

M.Madeleine (Herménégilde & Marie Bernatchez) n1925-09-07(B24f74v) m1948-09-27(M5f37) Henri Tennier (Louis-Philippe & M.Emilie Leblanc)SM

M.Madeleine (Norbert & Carmen Laflamme)n1953-08-29 (B83f152v) m1972-07-22 (M17f212) Rénald Esculiers (Jules & Yvette d'Aigle, Qué) CC

M.Madeleine-Laurettte (Edouard & Jeannette Boucher) n1935-12-07 (B31f70v) d1937-04-08 (S3f89) (1an) SM

J.Magella-Jocelyn (Philippe & Adrienne Sergerie) n1952-11-20 (B139f126) CC

J.Marie-Majorique (Léopold & M.Laure-Collin) n1933-05-30 (B a31f101v) T

Manon-Marie-Claude (Philippe & Adélaïde Perrée) n1978-12-22 (B20f15) SAM

J.Marc-Aurèle(Euloge & Angéline Brière)n1907-12-06 (N1f137) SM m1931-05-16 M.Léa-Rolande St-Roch, Immaculée-Conception

Marcel (ép.Charlotte Gagné) d1888-06-29 (S6 f97) (77ans) CC

J.Marcel (Jean-Marie & Rita Lyer) n1947-04-14 (B30f177) CC

Marcel-Mario (Omer & Jeanne-Yvonne Fortin) n 1956-07-05 (B80f27v) CC

Marcelline Marcel & Charlotte Gagné)n1837-06-26 (N10f32)Mat(SAM) m1857-02-17(M2f58) Pierre Dugas (Isaac & f.Marie Sasseville) SAM d1868-06-02 (S63f35) (30ans) CC

Marco (Armand & Ghislaine Emond) n1964-11-02 (N22f121v) SM

Marguerite (Marcel & Charlotte Gagné) n1866-01-08 (M2f12v) Charles Bérubé (feu Joseph & Marie Couturier) d1877-04-12(S8f72)(35ans)CC

M.Marguerite (Edelbert & Juliette Boucher) n1934-05-05 (B13f52) SM

Marie (Clément & Hélène Sergerie)n d1956-06-16 (B74S11f24) CC

Marie (François & Geneviève Savard) n1877-07-13 (B58f52v) d1880-01-12 (S...f152) (2ans) ML

Marie (François & Marie Langlois) m1873-07-16 (M4f71) Barthélemie Savard (Alexandre & Geneviève Chouinard)d1874-07-01(S...f82)(17ans)ML

Marie (Charles & Victoire St-Pierre)m1918-11-19 (M10f217) Eustache Blanchet(Louis & Philomène Lemieux) d1921-08-26 (S20f37) (24ans) CC

Marie-Ange (Euloge & Angéline Brière)n1904-05-14(B8f119v)m1923-09-04 Edouard Coulombe,SM

Marie-Anna(Edgar & Adrienne St-Laurent)n1935-08-15(B43f166)T m1954-04-01 Alexandre Savard, St-Vincent-de-Paul Mtl

Marie-Anne (Charles & Victoire St-Pierre) n1896-12-21 (B71f45v) CC

Marie-Anne (Pierre & Delphine Mimeault)n1880-02-19 (B12f124) m1897-09-14 (M13f268v) Auguste Servant (Joseph & Adèle Proulx) SAM 2è m 1950-12-02 (M8f77) Horace St-Laurent (vEugénie Lèvesque) d1968-06-02 (S5f87) (88ans) T

Marie-Anne (Pierre & Delphine Mimeault) n1887-03-14 (B27f7) d1887-04-28 (S8f11) (lms) SAM

Marie-Anne (Pierre & Marcelle Lauzon) N1905-

05-12 (B56f198v) SAM m1920-11-08 (M6f69v) Omer
St-Laurent (Alfred & Amanda Dupuis) d1979-11-06 (S5f126) (74ans) T

Marie-Anne (Hermènégilde & Marie Bernatchez)
n 1911-10-17(B23f158v) m1933-06-14(M3f41v)
Eloi Synnett (Eloi & Anastasie Henley) SM
d1979-22-14 (S...f151) (67ans) ML

Marie-Paule (Anthime & Jeanne Collin)n1935-10-02 (B50f168v) T m1955-06-24 Nazaire Belisle, N-D Mtl

Marie-Paule (Edgar & Adrienne St-Laurent)
n1937-08-19 (B39f14v) m1956-02-13 (M5f214v)
J.Albert (dit Maurice) Dugas (feu Epiphane & feu Amanda St-Laurent) T

Mariette-Christiane(Edouard & Régina Champion)
n1941-10-07 (B...f35) m1962-08-04 (M...f125)
Guy Lemieux (Fénélon & Anne-Marie Laflamme)ML

J.Marius (Edgar & Adrienne St-Laurent) n1931-11-25 (B62f84) m1957-11-20 (M3f147v) Gertrude Boucher (Omer & Ermélie St-Laurent) SBL

Martin (Clément & Hélène Sergerie) n1958-08-02 (B76f100v) CC

J.Martin (Bernard & Rose-Hélène St-Laurent) n 1968-08-14 (B22f90v) T

Martine (Rosario & Carole Pelletier) n1964-11-15 (B...f156) ML

M.Manon (Denis & Lise Bélair) n1958-06-05 (B58f289v) CC

Mathilde (ép. Ephrem Bernier) d1895-06-29 (S..f90) (79ans) ML

M.Mathilde (Herménégilde & Sara Bernatchez)
n1908-05-11 (B12f140) SM

J.Maurice (Herménégilde & Marie Bernatchez)
n1907-01-20 (B1f133) SM

Maurice-Jean-Charles (Gérard & Alice Bérubé)
n1957-08-18 (B34f31v) SM m1986-08-01 Francine
Marais, St-Pie-X Rimouski

M.Mélanie (Jacques & Mathilde Bond)n1895-06-
04 (B4f83) d1931-09-06 (S13f21) (36ans) SM

M.Mélina (ép.Louis Bernatchez) d1915-08-16 (S
19f144) (26ans) CC

Mélina (Fabiana & Eveliine Robinson)n1905-08-
13(B..f116)ML m1922-07-19 ...Laffont, Alberta

J.Michel-André (Clément & Hélène Sergerie) n
1961-01-11(B8f164v) m1983-03-26(M1f323) Doris
Lajoie (Florian & Rita Rioux) CC

Michel (Réule & f.Esther Alton) m1876-06-12
(M2f11v) Arthémise Fournier (Joseph & Louise
Couture) SM

M.France-Michelle (Samuel & Eveline Côté) n
1932-10-22 (B95f60v) d1932-10-24 (S17f60v)
(3jrs) CC

J.Moïse (Jacques & Mathilde Bond) n1891-04-17
(B8f74) d1901-04-01 (S3f104v) (10ans) SM

M.Germaine-Monique (Germain & Estelle Collin)
n1945-03-26 (B41f282) m1972-10-09 (M45f354)
Raymond St-Laurent (f.Louis & M.Blanche Lè-
vesque) SAM

M.Lise-Monique(Louis-Philippe & Adrienne Ser-
gerie) n1955-11-14 (B138f4) m1980-08-23 Mario
Lepage, S-S-Anges Lachine

M.Nancy (Denis & Colombe Cloutier) n1972-07-
24 (B3f66) MSP

Louis-Napoléon (Joseph & Marcelline Parent) n
1868-02-28 (B10f32) CC

J.Napoléon-Adjutor (Bénoni & Angéline Ouellet)

n1914-01-22 (B8f109v) m1940-11-30 Florence
Lavoie, N-D Qué

M.Lucienne-Natacha (Lucien & Denise Therrien)
n1969-02-10 (B2f980) T

Natacha-Marie (Denis & Ginette Lemieux) n1977-
09-01 (B85f377) SAM

M.Nicole (Omer & Jeanne-Yvonne Fortin) n1948-
06-11 (B77f212) m1968-07-23 (M12f366v) Gilles
Lemieux (Marcel & f.Estelle Landry) CC

J.Noël (Joseph & M.Louise Chouinard) n1919-10-
31 (B80f245) d1919-11-28 (S28f247) (1ms) CC

Gilles-Noël (Germain & Aurélie Synnett) n1960-
12-26 (B10f81) SM m1985-12-27 Johanne Fournier,
St-Jérôme Mat.

J.Albert alias Norbert (Desphis & Clarina Du-
puis) m1949-02-02 (M1f320v) M.Carmen Laflamme
(Jean-Baptiste & Adèle Sergerie) CC

J.Zénon-Norbert (Bénoni & Angéline Ouellet) n
1915-09-05 (B54f145) CC m1944-09-09 Anaïse
Gauthier, St-Grégoire-de-Momorency Qué.

J.Georges-Octave (Joseph & Marcelline Parent)
n1875-05-01 (B26f32v) m1906-02-20 (M3f164) Césa-
rie St-Laurent (f.Israël & Eugénie Thibault) CC

J.Olivier-Lorenzo (Delphis & Clarina Dupuis)
n1916-12-07 (B71f172v) m1946-06-13 (M11f146)
Rose-Alda dite Alida (Joseph & Marie Parent)
d1955-12-23 (S20f8) (39ans) CC

J.françois-Xavier-Omer (François-Xavier & Ma-
rie Dugas) n1923-09-08 (B82f85) m1947-08-18
Jeanne-Yvonne Fortin, LMS

M.Ovilda (Pierre & Marcelline Lauzon) n1915-03-19 (B30f134v) SAM m193204-25 (M7f93) Emile Ross (Emile & feu Azilda Lévesque) T

Patrice-Joseph (Albert & Alvine Breton)n1946-03-11 (B17f174v) T m1969-09-13 Françoise Bernier, St-Louis-de-France Mtl

J.Conrad-Patrice (Ernest & Gertrude Champion) n1954-03-21 (B45f175v) m1979-06-29 (M7f130) Denise Côté (Armand & Dolorès Lavoie) CC

J.Patrick (Armand & Ghislaine Emond)n1968-02-29 (B6f145) SM

Patrick (Philippe & Adélaïde Perrée)n1973-06-01 (B52f422) SAM

J.Isidore-Paul (Adélard & Carmen Pelchat) n1956-06-23 (B29f8v) SM m1984-05-19 M.Claude Gagné, GV

J.Paul-Adrien(Delphis & Clarina Dupuis)m1940-06-18 (M3f132v) Rose-Aimée Laflamme (Johny & feu Georgianne Daraïche) SM

Paul-André (Adhémair & Estelle Paquet) n1945-09-24 (B177f8) SAM

J.Paul-Aimé (Joseph & M.Louise Chouinard) n1910-04-10 (B23f41v) CC m1946-10-01 Thérèse Demers, N-D Qué.

J.Paul-Emile (Ernest & Marie Gilbert) n1908-03-11 (B14f4v) CC m1930-12-15 Rose-Alma-Cécile Bouthillier, St-Roch Qué.

J.Paul-Robert (Samuel & Elianne Fournier) n1905-07-19 (B85f203v) CC

J.Paul-Ghislain (Edelbert & Juliette Boucher) n1935-11-01 (B27f69) SM m1955-09-24 Lucienne Baril, Ste-Catherine

M.Pauline-Ruth (Paul & Edith-Ward Patterson)
n1930-10-03 (B29f10) SM m1952-02-23 Wilbrod
Smith, Gaspé

Phidime (Joseph & Adélaïde Lemieux) m1870-02-
21 (M6f61) Marie Guimont (f.Damase Guimont &
Sophie Boulanger, LMs) CC

J.Philéas (Michel & Arthémise Fournier)n1879-
01-08 (B2f25v) SM

J.Philéas (Louis & Tharsile St-Louis) n1885-
10-07 (B53f50v) CC

Philippe-Louis (Fabiana & Eveline Robinson) n
1907-12-07 (B...f13) ML m1932-11-15 Emilienne
Robinson, Laffont

J.Ls-Philippe(Germain & Estelle Collin)n1950-
02-10(B27f209SAM m1977-12-23(M41f393)Adélaïde
Perrée (Germain & Géraldine Pelletier) SAM

Philippe (Rosario & Carole Pelletier) n1968-
01-31 (B...f189) ML

Philippe (...) d1953-05-25 (S8f141v) (6ms)CC

Pierre (...) m1869-11-23 (M12f26) Delphine
Mimeau (Joseph & Solange Servant) SAM d1930-
10-15 (S18f61v) (81ans) T

Pierre-Emile (Alfred & Azélie St-Laurent)
n1938-04-14 (B28f32v) T (Colonie)

J.Pierre (Viateur & Jacqueline Lajoie) n1954-
05-24 (B68f181v) CC

Pierre-Théophile(Régule & Esther Alton)n1858-
12-30 (B20f72) SAM

Pierrette (Germain & f.Aurélie Synnett)m1971-
07-17 (B2f164) Jean-Guy Babin (f. Jules &
Thérèse Babin, Murdochville) SM

M.Claire-Pierrette(Norbert & Carmen Laflamme)
n1950-12-23 (B143f51v) CC

J.Charles-Raymond(Alexandre & Anésie Synnett)
n1949-05-24 (B24f58) SM

M.Joséphine-Raymonde(Edgar & M.Ange Samuel)n
1935-10-05(B95f127)d1936-04-12(S6f134)(6ms)CC

Réal (Adjutor & M.Anne Boucher) d1975-12-15
(S34f188) (37ans) SAM

M.Réjeanne (Albert & Alvine Breton)n1951-01-
16 (B2f101) SCL m1978-04-08 Réjean Marin, Ste-
Catherine-d'Alex. Mtl

J.Rénald (Germain & Estelle Collin) n1946-06-
03 (B76f44)SAM m1967-10-07(M12f77v) Rose-Hé-
lène St-Laurent(f.Louis & Blanche Lévesque) T

Paul-Aimé (Jacques-Azarias & Irène Jacques) n
1939-02-15 (B5f114v) SM m1964-06-27 France
Gauthier, St-Jean-de-Matha

Réule (vf Esther Alton) m1875-05-04 (M2f3v)
Marie Girard(William & Charlotte d'Aigle)
d1900-09-22 (S2f101) (78ans) SM

J.Réule (Joseph & Victoria Landry) n1889-07-
08 (B12f67v) d1893-03-13 (S2f78) (2ans) SM

J.Adélarde-Richard (Adélarde & Carmen Pelchat)
n953-09-13(B30f198) m1979-05-31(M1f209) Geor-
gette Blanchette (Adrien & Olivine Synnett)SM

M.Jeanne-Rita (Edouard & Jeannette Boucher) n
1931-11-28(B37f25) m1951-09-27(M6f136) Roland
Pelchat (Télesphore & Rose-Aimée Boucher) SM

Robert-Chs-Edouard (Albert & Alvine Breton) n
1941-09-01 (B19f15) SCL

J.Robert-Gilles (Adhémare & Estelle Paquet) n
1948-02-18 (B7f138) SA m1979-11-17 M.Nicole
Bernard, Ste-Anne Chicoutimi

J.Paul-Robert(Samuel & Eliane Fournier)d1905-08-17 (B17f152v) (1ms) CC

J.Robert (Joseph & Marceline Parent)n1873-04-17 (B38f2) CC

Roberto (Marius & Gertrude Boucher) n1972-02-18 (B14f278) SAM

J.Roger (Joseph & M.Louise Chouinard) n1921-08-17 (B69f36v) CC

Roger (Jean-Eudes & Sylvie Paquet) n1969-09-05 (B77f49) SAM

J.Rolland (Alfred & Adélie St-Laurent) n1934-05-31 (B33f138v) T

J.Emile-Rolland(Albert & Alvine Breton)n1938-07-07(B38f34v) T m1962-12-01 Bernadette Ouellet, S-C-Mtl

Roland (Edouard & ...) d1936-03-01 (s...f63) (16ms) ML

M.Rolande (Xavier & Marie Dugas) n1922-03-13 (B24f49) d1922-03-20 (S3f49v) (8jrs) CC

M.Rolande (Albert & Alvine Breton) n1945-02-01 (B20f277v) T m1952-06-03 Noël Nadeau, St-Jean-Berchmans Mtl

Rolande (Edouard & Régina Champion) m1955-08-18 (M...f41) Noël Bernier (Ephrem & M.Louise Lévesque) ML

Romain (Germain & Estelle Collin) n1964-06-22 (B68f50) SAM

Rosa (Pierre & Marceline Lauzon) m1920-04-13 (M1f56v) Norbert St-Laurent (François & Angélique Vallée) d1977-04-22 (S4f51) (75ans) T

Rosario (Edouard & Régina Champion)n1937-01-27 (B...f89)ML m1963012-28(M7f115v) Carole Pelletier (Philippe & Domithilde Lemieux) SM

Rose-Alma (Charles & Laure Ross) n1897-05-31
(B23f51v) CC m1915-10-04 J.Adrien Dubeau,
Limoilou Qué.

M.Rose-Délina(Euloge & Angéline Brière)n1909-
01-06 (B1f144) m1927-08-27 (B10f100v) Alfred
Lamy (John & Valéda Cloutier) SM

M.Rose-Hélène(Desphis & Clarina Dupuis)n1927-
06-10 (B45f172) m1945-06-27 (M14f120) Edward-
Lionel Amyot (vf Alberta Bouchard) CC

M.Rose (Olivier & Rose-Alida Bouchard) n1948-
07-17 (B86f215) CC m1972-02-19 André Bilodeau
St-Roch Qué.

Rose-Line (Germain & Estelle Collin)n1961-03-
11 (B37f164) SAM

Rosilda (Edouard & Régina Campion)m1957-07-20
(M...f67) Fernand Laflamme (Omer & M.Claire
Lemieux) ML

J.Salomon (Herménégilde & Marie Bernatchez) n
1913-05-10(B13f167) SM m1940-11-20 Léopoldine
Lemieux, GR.

Samuel (Charles & Victoria St-Pierre)m1901-
07-02 (M13f85v) M.Eliane Fournier (Joseph &
Adèle St-Laurent) SAM 2è m1944-01-09 (M3f94)
Eveline-Rose (Joseph & Adélia Roy) CC

J.Samuel (Pierre & Delphine Mimeault)n1892-
12-16(B92f133v)d1894-01-14(S3f158v)(13ms)SAM

M.Sara(Joseph & Victoria Landry)n1882-08-01(B
12f44v) m1911-02-28(M3f154) Cyrias Dubé(vf M.
Luce Bernatchez) d1968-10-28(S8f148)(86ans)SM

J.Serge (Louis-Philippe (Adrienne Sergerie)
n1950-01-15 (B5f18) CC

J.Serge (Albert & Carmen Laflamme)n1971-08-13
(B34f159) CC

Shébane-Charline (Lucien & Denise Therrien) n
1977-01-26 (B2f47) T

Simon-Dave (Patrick & Denise Côté) n1979-08-
05 (B49f161) CC

M.Simonne (François-Xavier & Marie Dugas) n
1920-02-03(B26f6) m1940-05-21(M4f227v) André
Jacques (Joseph & Adèle Saucier) CC

M.Solange-Ginette(Adhémair & M.Estelle Paquet)
n1943-12-28 (B1f89) SA m1967-05-27 Roger La-
pointe, La-Nativité Mtl

Stéphane (Denis & Colombe Cloutier)n1978-07-
21 (B6f97) MSP

Steve (Albert & Carmen Laflamme) n1969-02-04
(B4f3) CC

Sylvie (Marius & Gertrude Boucher)n1967-03-07
(B18f304) SAM

M.Blanche-Théodora (Adrien & Maria Fournier)
n1929-11-17 (B33f133v) m1954-07-07 (M7f227)
Gédéon Lavoie (Camille & Eva Minville) SM

M.Théodora-Pierrette (Germain & Aurélie Syn-
nett) n1950-01-20 (B3f81) m1971-07-17 Jean-
Guy Bolin, SM

Théodore (Alexis & Rébecca Langlois)n1879-08-
22 (B11f28) SM

Théodore (Pierre & Delphine Mimeault)n1885-
05-10(B38f275v)d1886-06-02(S11f301v)(lan)SAM

Théodoxie (François & Geneviève Savard)n1881-
04-04 (B7f39) SM

Théophile (Régule & Esther ...)d1869-07-03
(S...f21) (12ans) ML

M.Thérèse (Herménégilde & Marie Bernatchez) n
1918-09-22 (B23f214) SM m1948-06-01 Roger
Rouillard, N-D Qué.

M.Thérèse (Albert & Carmen Laflamme)n1960-06-15 (B57f149v) CC

M.Thérèse-Danielle(Ernest & Gertrude Cameron) n1962-12-28 (B2f222) CC

M.Thérèse (Eustache & Maria Blanchet) n1919-02-07 (B11f222v) CC

M.Thérèse (Germain & Estelle Collin)n1954-10-19 (B174f142) SAM

J.Tony (Marius & Gertrude Boucher)n1969-02-11 (B14f482) SAM

Valérie (Roger & Jeanne-Mance Heppel) n1973-04-24 (B...f63 ML (Murdochville)

J.Viateur (Xavier (Marie Dugas)n1930-03-06 (B25f4v) m1952-05-15 (M5f107v) Geraldine dite Jacqueline Lajoie (Ephrem & Berthe Marceau)CC

Victoire (vve Joseph Brisebois) d1873-12-10 (S29f98) (72ans) SAM

Agénor-Wilfrid (Charles & Elisabeth Fournier) n1885-01-07(B2f52) d1885-01-15(S4f54) (9ms)SM

M.Wilhelmine (Edouard & Marie Boucher)n1862-11-23(B15f50)SAM m1885-04-13(M...f213)Georges Robinson (Narcisse & Philomène Bernatchez) ML

M.Cécile-Yolande(Joseph & M.Louise Chouinard) n1927-12-15(B96f188v)CC m1950-12-09 (M25f247) Jean-de-la-Lande Pelletier (Germain & Antoinette Laflamme) SAM

M.Thérèse-Yolande (Eustache & Jeanne Talbot) n1929-07-09 (B73f236v) d1938-02-01 (S4f175) (8ans) CC

J.Germain-Yves (Germain & Aurélie Synnett) n 1958-03-16 (B11f43) m1983-04-08 Claudine Francoeur, SM

M.Yvette-Lina (Adrien & Maria Fournier) n1939-09-18 (B21f120v) m1971-09-18 (M7f166v) Raoul Lèvesque (f.Olivier & Cécilia Pelletier) SM

Yvon-Guy (Edouard & Régina Campion) n1943-06-14 (B...f62) m1968-08-17 Alberte Leblanc, St-Jean-l'Evangeliste

J.Yvon (Gédéon & Adèle Pelletier) n1917-06-21 (B30f10) T m1942-07-01 Rolande Gagné, Mat.

Samuel-Yvon (Charles & Victoria St-Pierre) n1875-06-16 (B37f34v) CC

M.Yvonne (Gédéon & Adèle Pelletier) n1916-01-09 (B2f161) SAM m1940-06-26 (M8f67) Oscar Dion (feu Adélard & feu Esther Lèvesque) T

M.Paquerette-Yvonne (Delphis & Clarina Dupuis) n1919-04-19 (B35f227) m1951-11-21 (M36f90v) Donat Lèvesque (vf Marie Miville, SBL) d1975-10-05 (S16f417) (56ans) CC

M.Zofle (Michel & Hartimise Fournier) n1889-09-12 (B16f69) d1893-06-23 (S3f78) (3ans) SM

M.Zofle (Michel & Arthémise Fournier) n1893-11-06 (B13f79v) SM m1935-05-08 Jules Rousseau, Say.

BLOOM

Cordelia (vve Joseph Houle) d1964-10-11 (S21f79) (78ans) SAM

BLORIEN

M.Claire-Jeannine Cécile (Ernest & Jeannine Amyot) n1954-04-20 (B13f4) SA

BLOUIN

Angèle (vve Simon Pipe) m1880-11-24 (Mf7150) André Verret (vf Philomène Barriault) Réhabilité 1881-01-17 (M2f152v) CC

Elisabeth (ép. Félix Landry) d1914-02-19 (S2f111) (85ans) CC

J.Raymond-Gerald (Hector & Jeannette Bernat-
chez) n1944-02-07 (B4f36v) MS m1967-10-14
Colombe Audet, N-D Qué.

Hector-Georges-Anselme (Paul Blouin, RAR)
m1941-09-24 (M6f21) M.Jeannette Bernatchez
(Louis & M. Anne Leclerc) MS

Jean-Baptiste (Paul & Marie Cotton, Cloridorme)
m1901-01-28 (M1f103) Esther Lepage (Sylvain &
Marguerite Keable) SM

Jean-Guy (John & Jeanne Boulet) m1958-12-15
(1f23v) Bernadette Deroy (Alphée & Estelle
Bernatchez)) SAM

Louise (Charles & Louise Morisset) m1846-11-24
(M21f18) Félix Pelletier (Jean-Charles & Louise
Beaupré) SAM d1884-02-05 (ép. Félix Pelletier)
(57ans) CC

J.Marcel (Hector & Jeannette Bernatchez)
n1946-10-16 (B24f57) MS m1973-06-23 Paulette
Cotton, RAR

J.Réal (Hector & Jeannette Bernatchez) n1945-
04-29 (B5f43v) MS m1965-07-16 Solange Labrie, RAR

M.Jeannine-Reina (Hector & Jeannette Bernat-
chez) n1942-09-20 (B21f28v) MS

BOIS

Germaine-Antoinette (Jean-Baptiste & Henriette
Synnett) m1948-09-04 (M1f61) J.Paul-Emile
Miville (François & M. Anne Vallée) SBL

M.Gilberte-Madeleine (Jean-Baptiste & Henriette
Synnett) n1941-06-26 (B13f18v) MS m1958-
09-14 Charles Gagné, Rim.

M.Huguette (Jean-Bte & Henriette Synnett) n
1950-10-14 (B132f238v) SAM m1971-05-08 Raoul
Langlois, St-Jean-Baptiste Mtl

Marie-Ange (ép. Tancrède Synnett) d1973-07-22
(S21f436) (61ans) SAM

M.Rolande (Jean-Baptiste & Henriette Synnett)
m1954-08-19 (M20f127v) J.Onias Laflamme (feu
Amédée & feu Albertine Daraiche) SAM

M.Rose-Lucie (Jean-Baptiste & Henriette Syn-
nett) n1946-10-07 (B23f41v) SBL m1966-04-23
Yvon Althot St-Pie-X Rim.

BOISCLAIR

Alain (Rodolphe & Jessie Watson, Port Cartier)
m1976-09-03 (M9f34) M.France Lévesque (André-
Albert & Octavie Pelletier) T

Dave-André (Alain & France Lévesque) n1975-10-
31 (B21f101) T

BOISSONNEAULT

M.Karen-Vikie (Normand & Olivine Fournier) n
1974-05-06 (B27f338) CC

Normand (Roland & Georgette Lemieux, St-Lam-
bert) m1970-10-10 (M31f107) Olivine Fournier
(Olivier & Amanda Paquet) CC

BOIVIN

M.Louise-Alberte-Andréa (Arthur & Eliane Du-
casse) n1909-11-17 (B65f34v) CC m1932-11-15
François Deschênes, Godbout Côte-Nord

Alma-Docilia (Armand & Délina Miville) n1921-
02-24 (B23f26v) CC

M.Paule-Annette (Arthur & Eliane Ducasse) n
1907-09-15 (B53f193) m1926-06-23 (M6f148v)
Valmond Côte (Joseph & f.Marie Lepage) d1972-
11-22 (S28f239) (65ans) CC

Anonyme (Arthur & Eliane Ducasse) n d1899-02-
10 (B S2f20) CC

Armand (Louis & M.Flore Bois) m1907-01-08 (M1
f179) Adélina Miville (Joseph & feu Délina
Labrie) d1925-08-02 (S15f127) (44ans) CC

Arthur (Louis & M.Flore Blais)m1898-01-11 (B2 f2) Eliane Ducasse (Octave & Démerise Parent) d1917-10-31 (S19f194v) (42ans) CC

Blanche (Arthur & Eliane Ducasse) d19111-07-16 (S11f61) (10ans) CC

M.Cécile-Hélène (Rosaire & Cécile Pelletier) n1961-06-03 (B af179v) CC

M.Dorothée-Clothilde (Louis & Georgianne Gagné)n1920-08-21(B68f14v) m1947-08-14(M16f188) Noël Landry (Delphis & Délima Ouellet) CC

Docilia (f.Armand & Adéline Miville) m1978-06-21 (M5f207v) Norbert Parent (Alfred & Ernestine Dionne) CC

Edmond (Louis & M.Flore Bois) m1902-09-15(M10 f91)Démerise Parent (vve Octave Ducasse) 2è m1935-04-22(M5f111)Elise Mainville (Etienne & f.Belzémir Richard) d1966-09-24 (S21f320v) (87ans) CC

Edmond (Arthur & Eliane Ducasse) n1900-01-07 (B1f37) CC

M.Blanche-Eliane (Arthur & Eliane Ducasse) n 1901-09-11 (B55f70) CC

M.Delphine-Emilienne (Arthur & Eliane Ducasse)n1902-12-23(B63f96) CC m1924-11-17 Charles Roy, S-C-de-Marie Qué.

J.Ferdinand-Bernardin (Louis & Georgianne Gagné) n1919-01-29(B7f221v) m1943-01-04 (1f50v) Thérèse Gagnon (f.Guillaume & M.Anne Bernier) d1944-(S33f101v) (25ans) CC

M.Gabrielle (Armand & Délima Miville) n1918-02-20 (B18ff200v) m1944-08-26 (M18f95) Jean-Louis Proulx (f.Louis & Rosanna Boucher) CC

J.Delphis-Henri-Paul(Arthur & Eliane Ducasse) n1904-08-12(B44f131)d1906-12-14(24f178)(2ans) CC

M. Thérèse-Huguette (Louis & Georgianne Gagné)
n1929-07-17 (B75f237v) CC

M. Irène-Reina (René Boivin & Yvonne Desbois)

n1946-09-30 (B1371630) SAM 19080011

Bertrand, N-D-des-Sept-D. Laflèche Mtl

Jacques-Laurent (Louis & Georgianne Gagné) n
(1925-11-28 (B95f136v) d1926-06-30 S17f149)CC

M. Véronique-Jacqueline (Louis & Georgianne
Gagné) n1927-08-23 (B65f179) CC

Jean-Yves (f. Joseph & Bernadette Marceau) m
1974-02-09 (M1f131) Solange Daraïche (Paul-
Emile & Géraldine Marin) LM

Joseph-Louis-Octave-Juste (Arthur & Eliane
Ducasse) n1916-10-15 (B62f169) d1951-06-08
(S19f67v) (34ans) CC

Louis-Joseph-Marie (Louis & Georgianne Gagné)
n1917-11-16 (B81f195) d1919-02-25 (S4f224)
(15ms) CC

Louis (vf M. Flore Bois) d1909-07-22 (S19f29v)
(56ans) CC

Louis (f. Louis & M. Flore bois) m1915-02-01 (M1
f128v) Georgianne Gagné (Philippe & Elmire
Rousseau) d1968-12-12 (S35f378) (76ans) CC

Louis-Arthur (Arthur & Eliane Ducasse) n1912-
06-11 (B38f78) CC

J. Louis-Philippe (Louis & Georgianne Gagné)
n1921-09-26 (B80f3) CC

Marguerite-M. (Arthur & Eliane Ducasse) n1914-
08-06 (B42f121) d1938-09-24 (S15f192) (24ans) CC

Marie (Louis & Flore Blais) m1897-01-12 (M246v)
Delphin Pelletier (François & Cécile Roy) d
1919-04-03 (S7f226) (42ans) CC

Marie-Anne (Louis & M.Flore Bois)m1902-04-08
(M2f82) Narcisse Chretien(f.André & Caroline
Collin) d1957-06-12 (S22f65v) (73ans) CC

J.Louis-Maurice (Arthur & Eliane Ducasse) n
1905-10-31 (B54f158v) m1941-09-25 (M19f19)
Jeannette Bernier (Georges & Maria Dupuis) d
1979-12-29 (S1f172) (74ans) CC

M.Claire-Monique (Louis & Georgiane Gagné) n
1931-09-10(B90f37v) m1956-06-30(M6f25v) Clé-
ment Guimont (Louis & Marie Chouinard, LMs)CC

M.Monique-Johanne (Maurice & Jeannette Ber-
nier) n1956-09-09 (B99f34) CC

M.Rachel-Noëlla (Louis & Georgianne Gagné) m
1946-09-12 (M35f160) Roland St-Pierre (Arthur
& Anna Soucy) CC

M.Noëlla-Michèle (Ferdinand & Thérèse Gagnon)
n1943-05-06(B10f81)m1962-08-11 Stanislas Smet
St-Roch Qué. 2è m1986-07-25 Serge Petit,

M.Philomène-Léda (Louis & M.Flore Bois)m1905-
09-18 (M8f155) Delphis Roy (Xavier & Pauline
Larivée) CC

J.Gérard-Rosaire (Armand & Adéline Mainville)
n1925-01-31(B9f117) m1951-06-21(M8f69) Cécile
Pelletier (f.J.Delphis & Eva Gagnon) CC

Rose-de-Lima (f.Armand & Adéline Miville) m
1940-09-11 (M33f239) J.Alphonse-Lionel (Al-
phonse & Anna Bellavance) CC

M.Gertrude-Yvonne (Louis & Georgianne Ga-
gné)n1916-03-01(B15f156) d1916-08-17(S14f166)
(5ms) CC

BOLDUC

J.Elie (Didime & M.Anne Lavoie, St-Urbain) m
1953-05-13 (M4f139) Robertine Lajoie (Jean-
Baptiste & Albertine Pelletier) CC

Fernand (Evariste & Corinne Lapointe) m1938-09-20 (M23f191) M.Berthe Keable (François & feu Virginie Rousseau) CC

Josephine-Rose-Elmire (Raymond & Aurélie Mail-
loux) m1924-09-11 (M15f108) Jean-Charles Sas-
seville (Jean-Louis & Clara Roy) CC

BOLRICH

Michaël (Michaël & Alice Bolenowski, Elisabeth New-Jersey) m1958-11-08 (M21f106v) Yolaine Fournier (Louis & Hectorine Côté) CC

BOND BUNN

Adelard (Achille & Adèle Coulombe) m1920-04-27 (M2f7) Azilda Michaud (Etienne & feu Rose-Anna St-Laurent) CC

M.Estelle-Adrienne (Arthur & Antoinette Mimeault) n1922-12-12 (B37f44v) m1950-12-27 (M7f108) Josaphat Boucher (Achille & Elmire Dubé) vve Mélina Bond) SM

J.Alphonse-Yvon (Hector & Laura Muise (Miousse) n1938-01-23 (B1f29v) LC m1957-08-31 Pauline Bourassa, Ste-Croix Shawinigan

M.Amanda (Eugène & Victoria Vallée) n1876-12-10 (B92f40) SAM

J.Anicet-(Arthur & Antoinette Mimeault) n1919-12-16 (B28f11v) m1946-10-12 (M11f230v) Géraldine Gaumond (Emile & Marguerite Fournier) d 1980-03-17 (S1f247v) (68ans) SM

Anne-Marie-Alphéda (Aurèle & Hélène Boucher) n1934-07-17 (B21f54) 19544-08-25 (M9f234) Paul-Aimé Gaumond (Arthur & Yvonne Béland) SM

Anonyme (Anicet & Géraldine Gaumond) n d1949-12-28 (B S8f78) SM

Anonyme (Anicet & Géraldine Gaumond) n d1951-08-05 (B S11f130) SM

Anonyme (Antonio & Beatrice Daraïche)n d1934-05-25 (B16 S6f53) SM

Anonyme(Arthur & Antoinette Mimeault)n d1914-04-24 (B S3f174v) SM

Anonyme (Laurent & Reina Langlois)n d1951-09-01 (B S12f132) SM

Anonyme (Laurent & Reine Langloisn d1955-12-19 (B S10f279) SM

Anonyme(Jacques & Arthémise Mimeault)n d1875-10-10 (B S74f13v) SAM

J.Antoine dit Antonio (Arthur & Antoinette Mimeault) n1909-09-22 (B15f147) m1930-09-22 (M5f9v) Béatrice Daraïche (Ambroise & Wilhelmine Campion) d1988-07-26 (S3f248) 78ans) SM

M.Antoinette (Jacques & Christine St-Laurent) n1883-12-07 (B95f231v) d1884-11-29 (S32f262) (1an) SAM

M.Antoinette (Jacques & Christine St-Laurent) n1888-01-15 (B2f25) SAM

J.Georges-Armand (Aurèle & Hélène Boucher) n 1931-02-04(B1f14)m1960-10-22(M4f75v) Julienne Pelchat (Euloge & Adrienne Fournier)d1972-03-30 (S2f169) (41ans) SM

Arthur (Aubin & f.Caroline Girard) m1903-04-21 (M1f113) Antoinette Mimeault (J.André & Adélaïde Côté) d1939-02-26(S5f114v)(58ans) SM

Aubin(vf Caroline Girard)d1903-07-08 (S3f115) (62ans) SM

Auguste (ép.Catherine Vallée) d1889-04-02 (S10f54) (74ans) SAM

J.Germain-Aurèle (Aurèle & Hélène boucher) n 1928-06-19 (B21f113) d1928-07-22 (S14f114v) (1ms) SM

J. Aurélie (Arthur & Antoinette Mimeault) n1905-04-07 (B12f124v) M1927-07-20 (M9f99v) Hélène Boucher (Achille & Elmire Dubé) 2è m1963-09-28 (M6f113v) Anastasie Daraiche (vve Honoré Gaumont) d1987-09-30 (S3f275v) (77ans) SM

Aurore (ép. Norbert Lévesque) d1916-06-19 (S25f178) (53ans) SAM

J. Bastien (Anicet & Géraldine Gaumont) n1963-05-09 (B20f109v) SM

Benoit (f. Achille & Adèle Coulombe) m1952-08-02 (M6f14) Jeannette Deroy (Charles & Blanche Pelletier) SAM

J. Armand-Benoit (Anicet & Géraldine Gaumont) n1949-02-05 (B4f48) SM m1970-10-17 Ludivine Cloutier, St-Maurice-de-l'Echourie

M. Blanche-Yvonne (Ephrem & Adrienne Dugas) n1930-07-27 (B64f78v) d1930-08-13 (S24f79v) (15jrs) SAM

M. Romance-Briquette (Armand & Julienne Pelchat) n1964-12-26 (B1f116) SM

M. Brigitte (Roméo & Jacqueline St-Laurent) n1966-12-23 (B4f299) SAM

J. Albert-Carol (Laurent & Reina Langlois) n1949-02-04 (B5f49) SM m1969-07-19 Suzanne Boudreau, St-Jean-Vianney

M. Cathy (Benoit & Ludivine Cloutier) n1971-10-10 (B4f167v) SM

M. Clarisse-Cécile (Arthur & Antoinette Mimeault) n1917-10-16 (B23f208) SM m1950-10-28 Lucien Bédard, N-D-de-Grâce Mtl 2è m1977-07-30 Philippe Cillion, ...

Charles-Emile (Roméo & Jacqueline St-Laurent) n1955-02-11 (B27f158) SAM

Charles-Ernest-Edgar (Eugène & Victoria Vallée) n1895-02-15 (B13f190v) SAM m1920-01-24 Albertine Marquis, Mat.

Charlotte (ép. James Laflamme) d1896-04-14 (S...f100) (80ans) ML

Clémence (f. Auguste & Catherine Vallée) m1899-10-27 (M15f48v) Joseph Soucy (vf Edith Anctil) SAM

M. Clémentine (Auguste & Catherine Vallée) m 1873-11-18 (M18f97) François-Xavier St-Laurent (Marcel & f. Augustine Vallée) SAM

M. Clémentine (Eugène & Victoria Vallée) n1883-01-10 (B3f193v) d1895-01-19 (S3f187v) (13ans) SAM

M. Belle-Cyrille (Arthur & Antoinette Mimeault) n1927-04-01 (B9f933v) SM m1952-10-15 (M9f171) Léo Boucher (Amédée & M. Anne Lévesque) SM

J. Cyrille (Arthur & Antoinette Mimeault) n1906-09-21 (B15f132) m1930-06-04 (3f6v) Eva Boucher (Achille & Elmire Dubé) SM

J. Anicet-Denis (Laurent & Reina Langlois) n 1945-01-27 (B3f201v) m1969-08-30 (M3f154) Jocelyne Boucher (Eudore & Edwidge Cassivi) SM

Dolorès-Oviette (Charles & Délia Jobin) n1927-02-11 (B...f74) ML m1945-07-26 Marcel Bisailon, Ste-Philomène Mtl

M. Dominique (Denis & Jocelyne Boucher) n1970-09-22 (B3f160) SM

M. Domithilde (Arthur & Antoinette Mimeault) n 1915-11-02 (B25f190v) m1934-01-03 (M2f47v) SM Adélard Robinson (Joseph & M. Anne Fournier) d 1944-03-13 (S...f78) (28ans) ML

Donilda-Eva (Gabriel & Hénédine Gaumont) n1939-11-17 (B31f124v) SM m1958-07-26 Jean-Guy Hébert, St-Joseph-de-Sorel

Elzéar-Arthur (Aubin & Caroline Girard)n1881-01-21 (B2f38) SM

Emérentienne (Auguste & Catherine Vallée) d 1921-03-04 (S3f72v) (71ans) T

M.Emérilda (Eugène & Victoria Vallée) n1891-02-06(B7f95v)SAM m1919-06-17(M3f43v) Euclide Gagné (Odilon & Emilia Paradis) T d1967-09-15 (S23f359) (76ans) SAM

Eugène-Emile(Eugène & Victoire Vallée)n1878-12-08 (B85f84v) m1907-04-30 (M9f259v) Florentine Breton (Joseph & f.Joséphine Dugas)SAM 2è m1914-02-24 Louise Berthelot, Gr.-Rivière

J.Marie-Emilien (Charles & Adélie Jauvin) n 1925-01-26 (B8f149) MS d1926-08-12 (S...f58) (1an) ML

Jean-Baptiste-Ephrem (Eugène & Victoria Vallée) n1885-01-06 (B3f265v) m1927-10-19 (M14 f246-246v) Adrienne Dugas (Joseph & Virginie Béchard) d1963-06-10 (S15f275) (78ans) SAM

Eugénie (ép.Victoria Vallée) d1906-04-08 (S9 f226v) (61ans) SAM

Euphrosine (vve Joseph Darafche) d1914-03-15 (S1f173v) (91ans) SM

M.Eva (Arthur & Antoinette Mimeault)n1904-10-10 (B3f118) m1934-01-03 (M1f47v) Nicolas Thiabault(Nicolas & f.Marie Bernatchez)SM d1936-10-22 (S...f82) (32ans) ML

M.Eveline (Emile & M.Louise Bortelette)n1917-09-05 (B48f13v) m1940-03-25 (M2f62v) Edgar Blais (Henri & Amanda Bond) T

Florida-Laure (Aubin & Caroline Huard) n1874-06-14 (B...f82) ML

M.France (...& Francine Bond) n1979-01-03 (B9 f7) SAM

M.Francine (Roméo & Jacqueline St-Laurent) n
1957-11-21 (B62f221v) T

J.Francis (Roméo & Jacqueline St-Laurent) n
1956-03-30 (B49f221v) SAM

M.Françoise (Laurent & Reina Langlois) n1958-
09-12 (B18f70) m1981-07-17 (M2f219v) Armand
Fournier (Paul-Emile & Marguerite Boucher) SM

J.Gabriel (Arthur & Antoinette Mimeault) n1911-
04-22 (B12f155v) m1936-09-17 (M6f79v) Hénédine
Gaumond (Emile & Marguerite Fournier) SM

M.Georgianne (Mathias & Caroline Collin) n1903-
10-24 (B72f143v) SAM m1922-09-13 Edouard-Char-
les-Joachim Gagnon, St-Léandre Mat.

Georgina (ép. Antoine Minville) d1898-01-16
(S3f6v) (45ans) SAM

M.Géraldine (Antonio & Béatrice Daraïche)
n1931-12-17 (B39f25v) SM

J.Ghislain (Roméo & Jacqueline St-Laurent)
n1962-09-15 (B98f242v) SAM

M.Ghislaine (Roméo & Jacqueline St-Laurent)
n1961-04-25 (B59f169v) SAM

J.Gérard-Gilbert (Anicet & Géraldine Gaumond)
n1953-12-29 (B43f208) d184-05-18 (S5f232)
(30ans) SM

M.Gilberte-Carmen (Anicet & Géraldine Gaumond)
n1958-09-13 (B38f50v) m1981-07-03 (M1f219)
Henri Richard (Vincent & Céline Richard, GV) SM

Hélène-Henrienne (Anicet & Géraldine Gaumond)
n1947-11-17 (B36f10) SM

Jacques (ép. Agathe Vallée) d1903-05-28 (S17
f132v) (84ans) SAM

Jacques (Jacques & M. Agathe Vallée) m1873-06-24 (M9f90) Arthémise Mimeault) (Joseph & Marie Servant) SAM

J. Jacques-Richard (Jacques & Arthémise Mimeault) n1876-09-08 (B66f33v) SAM

J. Philippe-Jacques (Laurent & Reina Langlois) n1954-04-27 (B12f219) SM m1974-09-20 (M37f82) Solange Chénard dit Lepage (Arthur & Marguerite Dugas) SAM

Jacques (Roméo & Jacqueline St-Laurent) n1960-03-15 (B35f119v) SAM

James (Denis & Jocelyne Boucher) n1975-11-06 (B7f194) SM

Jean-Baptiste (Jacques & Marie Vallée) m1883-11-20 (M12f231) Sara Pinel (Ferdinand & Angélique Lefrançois) SAM

Jean-Charles (Laurent & Reine Langlois) n1946-08-15 (B26f228) SM m1969-08-19 Lise Boulanger, St-Jean-Vianney

Joseph (James & Agathe Vallée) n1872-06-24 (B47f69) D1873-08-02 (S23f92) (13ms) SAM

Joseph (Jacques & Arthémise Mimeault) n1874-04-15 (B27f105) SAM

M. Julienne (Aurèle & Hélène Boucher) n1929-11-24 (B34f134) m1948-10-20 (M7f39) Paul-Marie Fournier (Daniel & Alice Laflamme) SM

Justine (f. Auguste & Catherine Vallée) m1891-10-27 (M9f110-110v) William Dupuie (vf Marie Vallée) d1895-01-28 (S5f189) (48ans) SAM

J. René-Larry (Anicet & Géraldine Gaumond) n1969-01-03 (B1f150v) SM

M.Françoise-Lauraine dite Lauréanne (Laurent & Reina Langlois)n1953-03-09(3f181) m1973-06-01(M2f176v) Jean-Guy Lavoie (Joseph & Médora Lévesques) SM

J.Laurent(Arthur & Antoinette Mimeault)n1921-08-10 (B27f32) m1943-09-04 (M9f178) M.Reina Langlois (Médéric & Délia Lévesques) SM

Liliane (Hector & Laura Miusse) d1937-09-26 (S2f26) (2ans) LC

M.Claudine-Louina(Anicet & Géraldine Gaumont) n1952-06-11 (B23f158) m1971-07-17 (M3f164v) Gérald Goupil (f.Félix & Alice Goupil) SM

J.Ludger (Eugène & Victoria Vallée) n1887-09-26 (B76f19v) d1888-01-16 (S2f25v) (3ms) SAM

J.Ludger (Eugène & Victoria Vallée) n1889-02-02 (B8f50) SAM

Marcelline (Jacques & Christine St-Laurent) n 1885-12-25 (B97f291v) SAM

Marie-Anne (Jacques & Christine St-Laurent) n 1879-08-29 (B81f108v) SAM

Marie-Desouares (Jacques & M.Agathe Vallée) m 1883-08-07(M5f220v) Pierre Mimeault(Joseph & Marie Servant)d1902-11-05(S24f118v)(36ans)SAM

Mathias(Jacques & Christine St-Laurent)n1881-10-12 (B68f164) m1902-09-30 (M14f113v) Caroline Collin (Charles & Ursule Dugas) SAM

J.Mathias (Mathias & Caroline Collin) n1905-06-2 (B30f150)CC m1936-12-26 Angélique Aubut, St-Tharcisius Rim.

M.Mathilda (Aubin & Caroline Girard)m1888-06-11 (M2f63v) Jacques Blanchette (François & f. Marie Langlois) d1899-03-10(S2f94v) (30ans)SM

J.Médéric (Eugène & Victoria Vallée)n1880-12-15 (B94f145) d1957-02-10 (S5f206) (71ans) T

M. Mélanie (Aubin & Caroline Girard) n1878-09-29 (B22f24v) d1902-07-11 (S2f110v) (23ans) SM

M. Mélina (Arthur & Antoinette Mimeault) n1908-01-22 (B3f137v) m1932-08-10 (M3f34) Josaphat Boucher (Achille & Alvine Dubé) d1948-04-19 (S6f24) (40ans) SM

M. Lise-Monique (Aurèle & Hélène Boucher) n1949-12-04 (B51f109) SM m1967-05-06 Damien Lambert, St-Esprit Rosemont

Maurice-Bertrand (Gabriel & Hénédine Gaumont) n1941-08-12 (B12f147) SM m1968-07-27 Nicole Affat, St-Maxime-de-Sorel

Nathalie (James & Agathe Vallée) m1886-09-18 (M12f308v) Pierre Lefrançois (vf Elmire Dion) SAM

J. Norbert-Stanislas (Eugène & Victoria Vallée) n1897-01-15 (B4f245) SAM

M. Odette (Roméo & Jacqueline St-Laurent) n1954-03-27 (B62f100v) SAM

M. Olivonne (Eugène & Victoria Vallée) n1893-03-13 (B15f139v) m1915-02-15 (M2f131v) Majorique Breton (Joseph & Joséphine Dugas) SAM

Paul-Emile (Ephrem & Adrienne Dugas) n1933-01-30 (B9f150v) d1941-05-28 (S17f129) (9ans) SAM

Paul-Roland (Antonio & Béatrice Darafche) n1930-11-27 (B32f11) d1932-01-26 (S1f28v) (14ms) SM

M. Céline-Paula (Anicet & Géraldine Gaumont) n1956-05-28 (B25f7) m1976-07-09 (M1f196v) Yves Langlois (feu Odilon & Thérèse English) SM

Pierre-André (Hector & Laura Miouse) n1940-01-22 (B6f69v) SAM d1940-12-20 (S11f51) (11ms) LC

Pierre-Hubert-Tancrede (Aubin & Caroline Girard) n1876-06-28 (B10f12) SM

Pierre-Paul (Laurent & Reina Langlois) n1950-05-30 (B17f88) SM m1972-09-09 Patricia Brousseau, GV

M.Pierrette (Roméo & Jacqueline St-Laurent) n 1965-03-06 (B35f117) SAM

Rachel (f.Auguste & f.Catherine Vallée)m1907-09-03 (M21f272) Ferdinand Servant (vf Clarisse Pelletier)d1923-07-30(S34f92v93)(76ans)SAM

M.Alberte-Raymonde (Anicet & Géraldine Gaumont) n1950-10-17 (B39f103) m1972-07-21 (M5f172) Bernard Fournier (Alfred & Philomène Mimeault) SM

J.Roméo (Ephrem & Adrienne Dugas)n1929-03-16 (B16f29v) T m1953-06-25 (M12f55) Jacqueline St-Laurent (François & M.Laure L'Italien)SAM

M.Rose-Laurette(Arthur & Antoinette Mimeault) n1912-09-08 (B11f163) SM m1942-08-22 (M...f51) Nicolas Thibault (vf Eva Bond) ML

Suzanne (James & Agathe Vallée) m1869-11-23 (9f25) Octave Vallée (Joseph & feuè Sophie Dupuis) SAM d1924-02-14 (S3f128) (73ans) T

J.Télesphore (Jacques & Christine St-Laurent) n1890-03-02 (B21f73) SAM m1910-08-22 Adélaïde Miville, Sandy-Bay

M.Thérèse-Bernadette (Arthur & Antoinette Mimeault)n1925-09-30 (B28f75v) m1949-08-10 (M6f62) Léonard Boucher (Josué & feuè Léonie Ouellet) SM

Ursule (James & Agathe Vallée)m1871-10-03(B13f57) Joseph Malenfant (Guillaume & Constance Beaulieu) SAM 2è m1904-11-15 (M...f104) Antoine Henley (vf Marie Côté) d1915-08-19(S...f129) (68ans) ML

Yvonne (vve Majorique Breton)m1935-10-01(M7f168) Emile Ross(vf Azilda Lévesque)d1944-07-15(S7f138v) (51ans) T

M.Zéline (Aubin & Caroline Girard)m1882-10-23
(M3f44v) Louis Fournier (Joseph & Louise Cou-
ture)d1898-12-16 (S1f93v) (...) SM

BONNEAU

Abéline (Lauréat & Angéline Côté) m...(M14f
105v) J.Paul-Emile Coulombe (Ferdinand & Odi-
le Clavette) SM

Alberta (ép.Alcide Paradis) d 1931-04-21 (S2
f8) (32ans) LC

J.Alfred-Guy (Emile & Armande Blanchette) n
1937-06-12 (B13f90v) m1957-09-25 (M11f34v)
M.Pauline Huet (Elzéar & Eugénie Minville)SM

M.Lumina-Alice (n1921-11-08 (B32f34)m1944-10-
28 (M12f196v) Lorne Patterson (vf Marguerite
Dolbert) SM

M.Angèle (Johny & Angèle Ouellet) n1897-12-16
(B5f90v) SM

Anne (Ovila & Nora Poitras) n1970-05-27 (B1
f158v) SM

Anne-Marie (Lauréat & Angéline Côté)n1919-08-
03 (B18f7v) d1920-02-15 (S2f12v) (6ms) SM

J.Antoine-Elzéar (Lauréat & Evangéline Côté)
n1923-09-20 (B30f52) SM

Arthur (vf Alice Duclly) d1981-04-15 (S1f150)
(76ans) LC

M.Blanche-Alice (Elzéar & Marie Caron) n1886-
03-14 B2f54v) SM

M.Claire Sylvaine (Sylva & Juliette Larrivée)
n1938-08-12 (B10f31v) LC m1966-07-09 William
Graham, Pointe-au-Père Rim.

M.Christine (Paul-Marie & Annette Ouellet) n
1966-08-01 (B12f133v) SM

M.Colette-Bibianne (Joseph & Anita Goupil) n
1935-05-18 (B14f64v) m1952-06-14 (M4f159) Ro-
bert Minville (Gilbert & Mélanie Richard) SM

J.Damase (Elzéar & Marie Caron) n1893-09-09
(B9f78v) SM

M.Délie (Elzéar & Marie Caron) d1889-09-20
(S2f69) (2ms) SM

M.Délina (Elzéar & Marie Caron)n1879-07-19(B8
f26v) m...04-17 (M2f94v) Philippe Synnett
(Jean-Baptiste & f.Aurélié Morin) SM

J.Edouard (Edouard & Malvina Servant)n1866-
03-31 (B11f60v) CC

J.Edouard (Jean & Ignace Thibault) n1850-05-
15 (B35f91) SAM

J.Edouard-Marc (Sylva & Juliette Larrivée) n
1939-12-02 (B20f41) LC m1964-08-22 Robertine
Castonguay, St-Pamphile

M.Eliette (Onias & Florida Coulombe)n1930-08-
21(B25f9) m1946-09-26(M10f229v) Yvon Campion
(Herménégilde & f.Marie Gaumond) SM 2è m1965-
11-29 (M26f194) Raymond-Bertrand Gaumond (Al-
bert & Adrienne Lefrançois) SAM

M.Elisabeth-Gina (Philippe & Claire Dumont) n
1956-07-03(B30f8v) SM m1975-07-25 Pierre Bou-
thillier, Sts-Martyrs Mtl

J.Elzéar (Elzéar & Marie Caron) n1891-06-14
(B7f74) SM

Elzéar (ép.Marie Caron) d1919-03-19 (S5f4)
(72ans) SM

J.Elzéar-Donat (Joseph & Lauranna Gaudreault)
n1922-11-17 (B34f43) SM

J.Emile (Elzéar & Marie Caron)n1898-08-29(B12
f87)m1919-10-28(M9f10)Armande Blanchette(Eu-
loge & Angéline Brière) d1965-08-10(S7f127v)
(68ans) SM

M.Emilia (Elzéar & Marie Caron) n1889-06-30
(B14f68) SM

Eric(Guy & Pauline Huet)n1970-11-27(B6f168)SM

M.Géraldine (Lauréat & Angéline Côté) n1928-
08-20(B30f116) SM m1952-06-21 Antoine Joncas,
St-Jérôme Mat.

M.Germaine (Lauréat & Angéline Côté)n1910-05-
16 (B5f149) m1927-05-25 (M4f95v) Emilio Cou-
lombe (Ferdinand & Odile Clavette) d1976-08-
11 (S5f198v) (66ans) SM

Ghislaine (Joseph & feu Anita Goupil)m1951-
09-01 (M5f131) J.Lambert Minville (Gilbert &
Mélanie Richard) SM

Guillaume (...& Pierrette Bonneau)n1980-08-01
(B5f214) SM

M.Hedwige (Joseph & Malvina Servant)n1892-12-
01 (B54f168v) CC

Hugues-Régis (Ovila & Nora Poitras)n1969-02-
15 (B3f151) SM

M.Huguette (Onias & Florida Coulombe) n1934-
08-10(B24f54v)m1952-09-25(M8f168)Réal Richard
(Ligorie & Marguerite Fournier)2è m1983-04-04
(M2f227v) Raymond Francoeur (François & feu
Déméris Chicoine) SM

Ida (ép.Rosaire Gendron) d1940-02-15 (S3f43)
(36ans) LC

M.Rose-Jeanne (Emile & Armande Blanchette) n
1926-08-18(B26f85) m1947-08-21(M5f246v)Donald
Desroches Daraïche (Damase & Emma Goupil) SM

M.Joanne (Philippe & Claire Dumond)n1951-07-
02 (B20f123) SM m1972-09-05 Jean Meunier, St-
Edouard Fabreville

Johny(Elzéar & Marie Caron)m1897-02-23(1f87v)
Angèle Ouellet (Antoine & Louise Fournier) SM

Joseph (f.Johny & Marie Thibault)m1884-02-05
(M6f237) Malvina Servant (Joseph & Adèle
Proulx) SAM d1940-02-08 (S4f43) (80ans) LC

Joseph (vf Johanne Gaudreault) m1930-11-26
(M6f10v) Anita Goupil (Alphonse & Marie Le-
mieux) d1962-10-12 (S9f102) (71ans) SM

M.Joséphine (Elzéar & Marie Caron)n1887-11-17
(B3f61v) m1916-05-08 (M2f194) J.Aurèle Guérin
(f.Louis & Lucie Lévesque,GV) SM

J.Julien (Onias & Florida Coulombe) n1931-09-
12 (B28f21v) SM

Lauréat(Elzéar & Marie Caron)n1878-04-20(B4f
2f21)m1899-11-06(4f96v)Joséphine Synnett(Is-
sraël & f.Victoire Therrien)2è m1907-05-20(M
1f134) Angéline Côté (Richard & M.Anne Denis)
d1946-04-17 (S4f219v) (68ans) SM

M.Lauretta (Joseph & Lauranna Gaudreault) n
1924-03-18 (B12f56v) SM

Léon (Elzéar & Marie Caron) n1881-06-28 (B15
f40v) d1882-12-10 (S1f45v) (1an) SM

M.Léonilda-Annette (Joseph & Vêda Gaudreault)
n1917-08-19 (B11f206) d1917-10-28 (S8f208) SM

J.Léopold(Joseph & Lauranna Gaudreault)n1919-
11-09 (B23f10v) d1920-10-25 (S21f22v) (1an)SM

M.Lina (Ovila & Nora Poitras)n1964-09-02 (B16
f120) SM m1983-07-27 Marcel Castonguay, GV

M.Louise-Anne(Joseph & Malvina Servant)n1901-
08-05 (B43f67) CC

Joséphine-Lucille(Joseph & Lauranna Gaudreau
n1926-06-16(B17f82v)m1949-10-19(M10f70)Emili-
en Fournier (Edouard & Lumina Robinson) SM

M.Lumina (Elzéar & Marie Caron) n1883-01-25
(B1f45v) m1902-10-22 (M5f111) Joseph Synnett
(Israël & f.Victoire Therrien) d1905-01-01
(S1f122) (21ans) SM

J.Edouard-Magella (Lauréat & Angéline Côté)
n1920-09-17 (B30f20v) SM m1949-10-08 M.Jeanne
Lévesque, St-Rédempteur Mat. d1968-10-15 (S7
f148v) (48ans) SM

M.Annette-Marcelle (Emile & Armande Blanchet-
te)n1923-08-26 (B27f51) m1946-08-31 (M7f227)
Adrien Côté (Alfred & feue Rita Synnett) SM

M.Marcelline (Elzéar & Marie Caron) n1884-05-
07(B8f50v) m1904-06-13 (M2f119v) David Guérin
(Louis & Luce Lévesque, GV) SM

J.Marco (Ovila & Nora Poitras)n1965-12-17(B1
f130) SM

Marie-Paule (Onias & Florida Coulombe) n1935-
11-24 (B29f70) m1955-08-31 (M3f269) Raymond
Campion (Herménégilde & f.Marie Gaumont) SM

Marie-Desneiges-Anne (Joseph & Marcelline
Servant) n1884-11-28 (B63f32v) CC

M.Olivine (Joseph & Malvina Servant)n1897-07-
22 (B33f54) CC d1969-01-14 (S1f47) (71ans) LC

M.Ombéline (Lauréat & Angéline Côté)n1909-01-
28 (B2f144v) SM

J.Onias (Lauréat & Angéline Côté) n1908-02-18
(B5f138) m1929-07-31(M4f129) M.Alida Coulombe
(Ferdinand & feue Odile Clavette) d1984-08-11
(S7f233) (76ans) SM

J.Damase-Ovila (Lauréat & Angéline Côté, ML)
n1930-01-03 (B3f2) m1962-09-29 (M11f101) No-
ra Poitras (Michel & Bernadette Roy) SM

J.Paul-Marie (Onias & Florida Coulombe)n1942-11-10 (B32f166v) m1964-09-26 (M1f120) Annette Ouellet (Wallace & Eugénie Martin) SM

M.Paule-Bibiane (Joseph & Anita Goupil)n1931-11-11 (B35f24v) d1932-08-08 (S6f34v) (ms) SM

J.Charles-Philippe (Emile & Armande Blanchette) n1928-03-23(B9f109)SM m1947-10-25(M4f65v)
M.Claire Dumont (Alfred & Adélie Dubé) MS

J.Pierre-Paul (Joseph & Lauranna Gaudreaut) n 1925-05-21 (B15f71) SM

M.Pierrette (Guy & Pauline Huet) n1958-07-08 (B31f48v) SM

Tony-Richard-Ralph (Magella & Rêjeanne Lévesque) n1965-02-06 (B3f124) SM

M.Reine (Joseph & Laurena Gaudreault) n1916-08-25(B22f198v) d1945-09-24(S5f210)(28ans) SM

J.Roland-Réjean (Philippe & M.Claire Dumond) n1948-05-08 (B16f23) SM m1972-03-04 Martine Beaulieu, St-Léopold-de-Laval

J.Richard(Paul-Marie & Annette Ouellet)n1969-05-02 (B9f152v) SM

M.Gilberte-Rita(Joseph & Laurena Gaudreault) n1921-08-08 (B28f32) SM

M.Angéline-Rolande (Emile & Armande Blanchette) n1920-08-11(B27f19) m1952-08-26(5f164) Louis-Philippe Martineau (Wilfrid & Louise Corrievau, St-Joseph-d'Alma) SM

M.Rose-Anne (Lauréat & Angéla Côté) n1913-01-25 (B2f164v) m1930-03-04 (M2f3) Adélarde Coulombe (Ferdinand & f.Odile Clavette) SM

M.Rose-Ida (Joseph & Malvina Servant) n1903-04-25(B31f103v) CC m1932-06-22(M1f2v)J.Zénon-Rosario Gendron(Joseph & Adèle Lefrançois)LC

M.Thérèse-Solange-Ethel(Emile & Armande Blanche) n1934-03-08 (B4f50) m1953-08-01 (M7f193) Paul-Henri Bernatchez (Hector & Yvonne Miville, GV) SM

Sylva (Elzéar & Malvina Servant)m1937-10-13 (M15f166v)Juliette Larrivée (Michel & Alméria Beaudoin) CC d1976-07-04 (S2f119) (70ans) LC

Sylvie (Ovila & Nora Poitras) n1963-09-05(B30f113) SM m1985-09-27 J.François Bernatchez,GV

M.Denise-Vivianne (Joseph & Anita Goupil) n1941-11-18 (B19f151) m1962-10-27 (M14f103v) Rosaire Morin (Gérard & Annette Patterson) SM

M.Yolande-Ethel (Joseph & Anita Goupil)n1932-12-18(B31f36)SM m1951-09-01 Lambert Minville

M.Yvette (Lauréat & Angéline Côté) n1916-10-30 (B28f201) SM m1945-04-03 René Bonneau,Mat.

BONNEVILLE

Noël-Patrick (Noël & Francine Packwood)n1975-02-27 (B20f117) SAM

M.Sophie (Noël & Francine Packwood) n1972-01-17 (B8f274) SAM

BORDEAU

Délia (ép.Wilfrid Samuel)d1958-01-31(S1f167v) (70ans) SCL

BORDELEAU

M.Yvette-Eliandre-Yolande (Donat & Albertine Gatoury, Joliette) m1942-06-27 (M2f29) François Siros (Adélarde & Alice Barrette,Mat) LM

BOSSE

M.Mireille (Joseph & Yvette Glazer)n1975-12-05 (B8f147) LM

M.Odile (Joseph & Yvette Glazer) n1975-12-05 (B7f147) LM

Paul (vf Anne Chouinard) d1926-12-30 (S1f91)
(76ans) SM

BOUCHARD

M.Adrienne (Didace & Scholastique Lévesque) m
1923-09-18 (M17f97v98) Philippe-Aimé Beaulieu
(f.Aimé & Adéline Langlois, MJ) SAM

M.Adrienne-Aimée (Léon & Alix Lamontagne) n
1926-10-30(B83f212-212v) d1926-11-01(S26f212)
(3jrs) SAM

M.Agathe-Cécile (Joachim & Esther Lepage) n
1948-02-05 (B11f201) CC m1971-07-03 Jean-Paul
Laverdière, N-D-du-Foyer Mtl

Aglæ (Félix & Théotise Gauthier) m1881-09-27
(M...f175) Louis-Dosithée Castonguay (Robert
& Adélaïde Fontaine) ML

Agnès (Romuald & Géraldine Talbot) d1887-07-
14 (S12f53) (16ans) CC

René-Alain-André(René & Laurianne Pelletier)
m1977-07-14 (M7f25, St-Pascal Kam.) Rachelle-
Jacqueline Lamarre(Jacques & Celine Landry)CC

J.Alain (Gaétan & Noëlline Daraiche)n1968-07-
29(B35f369v) CC

Alberta (Louis-Philippe & Asthérie Bernier) n
1898-12-25 (B...f24) ML

M.Blanche-Alberta (Joseph & Marie Parent) n
1921-02-02 (B13f25v) m1940-12-04 (M36f242)
Lionel Amyot (Louis & f.Léa Auclair) d1945-
02-23 (S10f108) (24ans) CC

Alex-Boby (Ghislain & Françoise Fiola)n1968-
07-07 (B60f431) SAM

Alfred(Ernest & Angéline Chouinard,LMS)m1944-
06-21 (M1f79) M.Berthe Barriault (f.Louis &
M.Eugénie Brisebois) LC

M.Alice-Georgianne (Didace & Scholastique Lèvesque) n1886-10-03 (B66f309v) SAM

Rose-Alda dite Alida (Joseph & Maria Parent) n1919-09-26 (B75f243v) m1946-06-13 (M11f146)

J.Olivier Blanchette (Delphis & Clarina Dupuis) d1952-09-05 (S14f119) (32ans) CC

Alphonse(feux Norbert & feue Henriette Bérubé) m1897-08-31 (M12f266v) M.Emilie Deroy (Pierre & Philomène St-Laurent) SAM

M.Alphonsine (Alphonse & Emilie Deroy) n1901-02-15(B11f78) SAM m1921-07-20 J.Ludger Fraser Val-Brillant 2e m1972-11-26 Jérôme St-Laurent St-Yves Rim.

Amanda (ép,Uldéric Pelletier) d1978-01-15 (S3f63) (75ans) CC

André(Ernest & Angélique Chouinard,LMS)m1940-08-19 (M6f48) Paula Therrien (f.Joseph & Marie Rioux) LC

M.Luce-Andrée (Georges & Ida Lemieux) n1935-03-27 (B30f110) CC m1956-10-08 Fernand Valiquette. Christ-Roy Mtl

Anne (Didace & Scholastique Lèvesque) m1906-01-09 (M...f121) Marc-Aurèle Beaulieu (Joseph & Emma Langlois) ML

Anne-Marie-Christianne (Lionel & Anne-Marie Sasseville) n1950-01-31(B17f253v)m1972-08-19 Gilles Hallée, Université-de-Sherbrooke

M.Annette-Scholastique (Alphonse & Emilie Deroy) n1907-10-04 (B108f275) m1930-02-24 J.M. Boissonneault, Nicolet

Anonyme (Alphonse & Emilie Deroy)n d1901-02-15 (B S4f78v) SAM

Anonyme (Antonio & Yvonne Marceau)n d1948-04-09 (B39S10f132v) SAM

Anonyme (Bertrand & Patricia Dumont)n d enr.
1967-11-29 (B61S22f352) CC

Anonyme (Didace & Scholastique Lèvesque)n d
1898-04-02 (B S11f10v) SAM

Anonyme (Elzéar & Léa Lèvesque)n d1903-10-09
(B S23f114) CC

Antonio (Philippe & Asthérie Bernier) m1942-
08-19(M...f50) Jeanne Beaulieu (Phidime & Mo-
nique Grenier) d1978-12-20(S...f148)(75ans)ML

M.Antoinette (Didace & Scholastique Lèvesque)
d1897-04-04 (S7f252) SAM

Armand(f.Léopold & Angéline Richard, Rim) m
1960-11-19(M21f159v) Lorraine Pelletier (Yvon
& Ange-Ida Lavoie) CC

M.Armande (Alphonse & Emilie Deroy) n1910-02-
04 (B12f38v) CC

Auguste-Bertrand (Alphonse & Emilie Lèvesque)
d1908-04-02 (S11f288v) SAM

Bernard (Félix & Théotiste Gauthier, Moisie)
m1873-11-25 (M19f97) Emilie St-Laurent (feu
Alexis & Henriette Sirois) SAM d1927-12-21
(S28f189) (77ans) CC

J.Bernard (Bernard & Emilie St-Laurent)n1878-
08-19 (B76f79) SAM

M.Henriette-Bernadette(Elzéar & Léa Lèvesque)
n1893-09-23 (B48f180v) d1899-04-06 (S6f22)
(5ans) CC

M.Berthe (Didace & Scholastique Lèvesque) n
1899-06-24 (B44f39v) m1923-07-25 (M12f91-92v)
Arthur-Achille Tremblay (f.Joseph & Valéda
Truchon, Drummondville) SAM

M.Berthe (Louis & Délima Lèvesque) n1922-12-
21 (B85f65v) CC

M.Blanche-Vilda (Didace & Scholastique Lévesque) n1893-10-16 (B66f153) SAM

M.Brigitte (Viateur & Henriette Parent)n1958-10-25 (B99f106) CC m1980-07-25 Michel Pelle-

tier, LMs

Carmen (Irène & Gertrude Rioux) d1942-04-04 (S7f163 (16ms) SAM

Carole (Bertrand & Patricia Dumont) n1972-05-05 (B23f197) CC

M.Caroline (Jean-Paul & Réjeanne Servant) n 1973-09-27 (B26f180) T

J.Casimir (Bernard & Emilie St-Laurent)n1875-02-25 (B15f124) SAM

Charles-Auguste (Alphonse & Emilie Lavoie) n 1906-01-07 (B12f221v) SAM

Charles-Emile (Luc & Adèle Duret)m1943-08-21 (M...f67) Emilienne Lapointe (Octave & Victoire Bernatchez) ML

M.Christine (Fernand & Annette Lavoie) n1953-07-27(B20f115v) SBL m1970-10-31 Yvon Beauregard, St-Etienne-de-Bolton

M.Claude-Isabelle (Conrad & Mabel Gaul)n1974-09-10 (81f85) SAM

J.Claude-Léon (Léon & Alix Lamontagne) n1921-03-09 (B30-9v) SAM

M.Claude-Louise (Hugues & Jeanne Fournier) n 1951-06-17 (B81f269v) SAM

J.Clovis (Dominique & Georgianne Gaudreau) n 1920-12-17 (B89f23) CC

Cora (Eddy & Alice Blanchette) m1947-10-01 (M 15f113v) Georges-Aimé Fournier (Georges & Antoinette Poitras) SAM

Cyrice (Adélarde & Alberta Dion) m1972-08-18
(M37f338) Marie-Anna Pelletier (Norbert &
Jeanne Gagnon) SAM

M.Gaétane-Denise (Ida Lemieux) n1937-08-06
(B65f163v) CC

Diane (f.Raphael & f.Réjeanne Martin) Gérard
Robinson (Ernest & Thérèse Ross) T

Didace (Norbert & f.Henriette Bérubé) m1879-
11-25 (M19f116) Scholastique Lévesque (Clo-
vis & Adèle Lefrançois) d1929-11-10 (S37f56)
(71ans) SAM

J.Dominique (Gilles & Mariette Landry) n1954-
05-07 (B62f61v) CC m1979-09-01 Yolande Le-
françois, Padoue

J.Dominique(Bertrand & Patricia Dumont)n1960-
09-08 (B80f156) CC

J.Donald-Clermont(Bertrand & Patricia Dumont)
n1958-04-21 (B43f92v) CC

M.Claire-Edith (Georges & Ida Lemieux) n1940-
02-28(B16f223v)CC m1963-04-28 Edouard Latour,
Christ-Roi Mtl

Elzéar (ép. Léa Lévesque)d1918-11-18(S24f218)
(64ans) CC

J.Elzéar (Louis & Délina Lévesque)n1921-06-28
(B55f32v) d1924-01-26 (S6f95) (2ans) CC

M.Emma-Jeanne(Didace & Scholastique Lévesque)
n1895-07-14 (B50f202) SAM

Eric(Jean & Ida Vallée)n1972-08-08(Baf189v) T

Eugénie (f.Didace & f.Scholastique Lévesque)
d1957-02-05 (S6f272) (71ans) SAM

Félix (ép. Théotiste Gauthier) d1891-11-21)
(S29f112) (65ans) SAM

M.Flore-Eugénie (Didace & Scholastique Lèves-
que) n1885-03-11 (B13f269v) SAM

J.Fortunat-Armand (Dominique & Geogianne Gau-



Francine (Ambroise & Cécile Hébert)n1957-07-
20 (B...f68) ML

M.Francine (Fernand & Annette Lavoie) n1959-
03-12 (B42f75) SAM

J.François-Benoit (Lauréat & Odette Dugas) n
1970-10-27 (B50f113) CC

François (Alain & Christiane Tremblay) n1973-
09-26 (B95f481) SAM

J.Frédéric-Stéphane(Hugues & Jeanne Fournier)
n1965-08-17 (B86f166) SAM

J.Didace-Gabriel (Léon & Alix Lamontagne) n
1931-03-23 (B30f97) m1952-10-11 (M9f24v) Gem-
ma Déa (vve Philippe Gagné) SAM

M.Gabrielle-Denise(Valmont & Gabrielle Rioux)
n1949-05-16(B69f179v) SAM m1976-08-14 Raymond
Morin, La Durantale Qué.

Gaétane (Bertrand & Patricia Dumont)m1977-09-
09 (M19f42) Reynald Michaud (Roch & M.Jeanne
Fournier) CC

J.Georges (Elzéar & Léa Lèvesque) n1895-01-10
(B3f17) CC m1925-07-22 Ida Lemieux, LMs

Georges-Henri(Antonio & Alice Bouchard, SPA)
m1953-06-03 (M1f149) M.Laurette Coulombe)
Ulysse & Lumina Boily) LC

M.Georgianne-Adrienne (Didace & Scholastique
Lèvesque) n1888-08-21 (B59f38v) m1923-09-18
Philippe-Aimé Beaulieu,SAM

Georgianne (Elzéar & Léa Lévesque) m1915-07-06 (M5f139v) Joseph Labrie (Frank & f.Adèle Bérubé) d1936-09-18 (S15f140v) (47ans) CC

Germain (Ernest & Angélique Chouinard, LMs) m1958-12-27 (M25f110v) Claudette Chrétien (Paul-Emile & Léontine Pelletier) CC

M.Germaine-Monique (Valmont & Gabrielle Rioux) B170f250) SAM m1971-04-12 Donald Demers S-C Rim.

J.Ghislain-Gilles(Bertrand & Patricia Dumont) n1963-07-31 (B82f329v) CC

Gilles (Elzéar & Yvonne Voyer) m1955-07-14 (M13f227) Mariette Landry (Norbert & Angéline Marceau) CC

Gilles(François-Xavier & Odette Lévesque, SAM) m1974-09-21 (M8f139) Josette St-Pierre (Jean & Adrienne Marin) LM

J.André-Guy (Georges & Ida Lemieux) n1943-02-21 (B10f53) d1948-10-27 (S24f224) (5ans) CC

J.Hector (Onésime & f.Lumina Jacques.LMs) m1920-10-06 (M18f19v) Imelda Pelletier (Joseph & Philomène Dumais) CC

Jean-Hector-Daniel (Romain & Gisèle Lemieux) n1942-03-04 (B36f199) CC

M.Henriette (Norbert & f.Henriette Bérubé) m1871-11-14 (M17f59) Athanase Mimeault (Joseph & Hermine Roy) d1930-10-07 (S21f16v) (78ans) CC

J.Georges-Hugues (Léon & Alix Lamontagne) n1922-09-22 (B64f57v) m1947-11-08 Jeanne Fournier, St-Victor Mtl

Jacques (f.Aurèle & Madeleine Frenette, Causapsal) m1968-07-13 (M1f50) Odette Coulombe (f.Didace & Lucie Auclair) MSP

J.Jacques (Lionel & Anne-Marie Sasseville)
n1953-07-21 (B103f60) SAM

J.Jacques (Gilles & Mariette Landry)n1958-09-



M.Léa-Jacqueline(Georges & Ida Lemieux)n1931-
02-07 (B11f24v) CC

Jean (f.Raphaël & Régina Martin, Edmundston
N.B.) m1971-05-01 (M4f138v) Ida Vallée (Phi-
léas & Amanda Labrie) T

J.Jean-Claude (Louis & Rose-de-Lima Lévesque)
n1930-02-07 (B16f3v) m1971-07-03 Lucienne Bé-
riault, Christ-Roi Mtl

Jean-Donald(Bertrand & Patricia Dumont)n1961-
09-27 (B69f184v) CC

Jean-Eudes (Stanislas & Simone Bolly,P.R.St-
François) m1959-01-31 (M3f69) M.Jeannine-
Colette Laflamme (Amédée & Albertine Côté)SAM

Jean-Georges(Antonio & Jeanne Beaulieu)n1945-
01-27 (B...f98) ML m1970-07-25 Lucie Chapde-
leine, St-Joseph Granby

Jean-Paul Bouchard (Albert & M.Rose-Délina
Gendreau, Port-Cartier)m1962-11-10 (M7f1v)
Réjeanne Servant (Omer & Liliane Servant) T

Jean-Pierre (Fernand & Annette Lavoie) n1964-
03-05 (B26f29) SAM

M.Jeanne-Michelle (Hugues & Jeanne Fournier)
n1950-01-21 (B20f206v) SAM m1972-08-26 Yvon
Lemieux, St-Louis-de-France Mtl

Joachim(ép.Esther Lepage)d1974-07-10(S21f333)
(62ans) CC

Joël-Carl (Ghislain & Françoise Fiola) n1978-
03-02 (B25f408) SAM

M.Josée-Huguet (Hugues & Jeanne Fournier)
n1960-12-14 (B2f157) SAM

Joseph (Bernard & Emilie St-Laurent)d1882-06-
15 (S19f182) (4ans) SAM

Joseph (Bernard & Emilie St-Laurent)m1917-05-
07 (M8f181v) Marie Parent (Adolphe & Luminée
Vallée) CC

Joseph-Marie-Denis (Lionel & Anne-Marie Sas-
seville) n1947-03-25 (B58f85) SAM

J.Jules-Michel (Valmont & Gabrielle Rioux) n
1953-05-27 (B81f54) SAM m1975-08-09 Diane
Plourde, Ste-Agnès Rim.

Julie (...& Monique Bouchard)n1977-02-05 (B2
f123f128) LC

Laurent(f.Octave & f.Marie Boucher, Anc.-Lo-
rette Qué) m1955-06-25 (M7f224) Graziella
Bernier (Ferdinand & Yvonne Bernatchez) CC

M.Léa (Didace & Scholastique Lévesque) n1890-
03-21 (B23f73) SAM

Léon (Didas & Scholastique Lévesque)n1891-09-
25 (B69f108v) m1919-01-20 (M3f245v) M.Alix
Lamontagne (Emile & M.Amanda Lévesque) d1966-
07-04 (S16f241) (75ans) SAM

J.Léon-Guy (Lionel & Anne-Marie Sasseville) n
1945-09-07 (B107f5v) SAM m1970-07-11 Anita
Laplante, St-Pierre-de-Broughton Qué.

M.Linda-Lise (Fernand & Annette Lavoie)n1960-
04-08 (B48f124v) SAM

Emile-Didace-Lionel (Léon & Alix Lamontagne)
n1919-12-19 (B68f266) m1944-10-23 (M16f266)
Anne-Marie Sasseville (Joseph & Imelda Bélan-
ger) SAM

J.Lionel-Yves (Lionel & Anne-Marie Sasseville
n1949-02-20 (B21f169) SAM m1976-07-29 Aline
Lapierre, St-Pie-X Rim.

J.Louis-Philippe (Eizear & Lea Levesque) n1891-
04-09 (B24f141v) m1912-10-07 (M11f83) M.Louise
Gagné (Philippe & Elmire Rousseau) CC

Louis (vf Marie Gaumont, Cloridorme) m1871-
11-14 (M10f47) Angèle Langlois (Jean-Baptis-
te & Angèle Langlois) ML

Louis-Philippe (Norbert & Vitaline Perrault)
n1874-09-07 (B62f113v) SAM m1898-02-01 (M...
f14) Elise-Esthérie Bernier (Gilbert & Lumina
Caron) ML

Louis-Philippe (Joseph & Marie Parent) n1918-
03-10 (B22f201v) CC

Louis (ép. Délina Lèvesque) d1940-10-13 (S28
f240v) (48ans) CC

M.Louise (Didace & Scholastique Lèvesque) n
1882-03-12 (B24f174) d1962-07-23 (S23f231v)
(8ans) SAM

Louise (f. Philippe & f. Asthérie Bernier) n1939-
09-30 (M18f55v) Louis-Philippe Langelier
(Pierre & Adèle Dumais, St-Angèle Rim) SAM

M.Dina-Louissette (Louis-Philippe & Rose-Déli-
ma Lèvesque) n1925-02-06 (B12f117v) CC

M.Luce (vve Nazaire Bernier) m1966-12-26 (M30
f326) Eustache Michaud (vf Stella Landry) d
1978-02-26 (S4f64) (78ans) CC

M.Lucie-Odette (Hugues & Jeanne Fournier) n
1954-01-14 (B25f91v) SAM

M.Lucienne (Joseph & Marie Parent) n1922-09-
24 (B65f60v) CC

M.Lynda-Paule (Romain & Gisèle Lemieux)n1954-08-21(B101f195) CC m1973-07-14 Guy Emond, Duvernay Laval

Madeleine (Antoine & f.Yvonne Marceau,SPA) m 1956-02-11 (M1f12v) Nelson Boucher (Alphonse & Adélia Parent) CC

Madeleine (f.Hector & Imelda Pelletier)m1957-08-03(M14f72) Claude Jourdain (Edgar & Alvéna Pelletier) CC

Manon (Réginald & Marguerite Gagnon) n1967-05-19 (B10f32) MS

J.Jean-Marc (Georges & Ida Lemieux) n1941-09-04 (B74f17) CC m1975-02-28 Florence Paiement, St-André Mtl

J.Marc-Adjutor (Léon & Alix Lamontagne)n1924-06-28 (B47f123-123v) m1957-08-26 (M19f6) M. Gisèle-Thérèse Parent (f.Arthur & Juliette Beaulieu) SAM

Marc-Aurèle-Philippe (Antonio & Jeanne Beaulieu) n1943-08-23 (B...f70) ML m1976-09-25 Francine Turcotte, St-Rodrigue Qué.

J.Robert-Marcel Sept-Iles (Edmond & Cécile Gagnon,St-Adelme) m1967-08-19 (M9f75) Jacqueline Lévesque(François-Xavier & Blanche Thérien) T.

Marcel (Elzéar & Yvonne Voyer)m1955-12-27 (M...f46) Huguette Lapointe (Adélaré & Béatrice Laflamme) ML

Marguerite (Léon & Thérèse Gagnon) m1976-07-24 (M5f181) Moïse Lévesque (.....) GM

Marie (Norbert & Henriette Bérubé)m1879-10-27 (M14f113) Auguste Leclerc (f.Germain & Françoise Gagnon) d1943-03-18(S9f196v) (84ans)SAM

Marie-Anne (Elzéar & Léa Lévesque) n1889-10-04 (B45f115v) CC p.299

M. Anne (ép. Marc-Aurèle Beaulieu) d1941-09-01
(S...f33) (60ans) ML

M. Martine (Bertrand & Patricia Dumont) n1966-
11-12 (B76f324v) CC

Maurice (Bertrand & Patricia Dumont) n2959-04-
11 (B44f119v) CC

Mercédès (Eddy & Alice Blanchette) m1955-08-30
(M1f187) J. Léopold Fournier (Georges & Antoi-
nette Poitras) SAM

J. Léandre-Michel (Joachim & Esther Lepage)
n1946-11-03 (B118f166) CC m1969-07-12 (M14f19)
Francine Dugas (Georges-Gérard & Emilienne
Gagnon) SAM

Michel (f. Joseph & f. Anna Carrier) m1960-08-19
(M13f153v) Eva Sirois (vve Dollard Bureau) CC

M. Eve-Monique (Louis & Rose-de-Lima Coulombe)
n25f49) CC m1965-08-07 Laurent Legault, Mtl

Monique (Noël & M. Jeanne Therrien) m1981-07-
25 (M2f190) Francis Sohler (Louis-Marie &
Rita Coulombe) MS

Nathalie (Conrad & Marcelle Gaul) n1971-03-25
(B29f186) SAM

M. Jeanne-Nicole (Georges & Ida Lemieux) n1944-
06-09 (B60f88) CC

Norbert (ép. Vitaline Perrault) d1896-10-16
(S34f239) (78ans) SAM

J. Norbert-Bénoni (Elzéar & Léa Lévesque) n1892-
06-26 (B32f160v) CC

J. Norbert (Louis & Louisa Gagné) n1915-04-15
(B24f134v) CC m1955-09-17 Gertrude Verdon,
St-Marc Rosemond Mtl

Octavie (Georges & Delzina Rhéaume) m1914-01-07 (M2f97v) Rock Thibeault (Joseph & Caroline Lepage) SAM d1916-01-29 (S6f163v) (26ans) SAM

Patrice (Irénée & Gertrude Rioux) d1940-05-22 (S22f86) (14ms) SAM

M.Béatrice-Patricia (Louis & Louisa Gagné) n 1916-04-07 (B24f157v) m1934-06-13 (M8f92) Henri Pelletier (f. Isidore & Leda Vaillancourt) 2è m1958-07-05 Denis Chenier, St-Laurent Mtl

J.Paul-Adrien (Elzéar & Léa Lévesque) n1897-10-24 (B49f57) m1919-08-05 (m13f238) Yvonne Pelletier (Cléophas & Azilda St-Pierre) d1961-02-22 (S2f166v) (63ans) CC

Paul-Mario (Fernand & Annette Labrie) n1958-04-01 (B69f36v) SAM

M.Paula-Georgette (Georges & Ida Lemieux) n 1926-09-11 (B82f154) m1947-07-05 (M9f184) Joachim Lévesque (Ernest & Céline Dubé T) CC

Philippe-Auguste (Pierre & Lumina Labbé) n1919-07-15 (M3f6v) Yvonne Richard (Joseph & Emma Plourde, Ste-Luce) SM

Pierre-Louis-Philippe (Ls-Philippe & M. Louise Gagné) n1913-06-29 (B36f97) CC

Philippe (Gilles & Josette St-Pierre) n1978-09-21 (B5f166) SAM (LM)

Pierre-Didace (Didace & Scholastique Lévesque) n1883-07-22 (B59f208v) d1906-07-13 (S20f234v) (23ans) SAM

Pierre-Elzéar (Norbert & f. Henriette Bérubé) m1888-10-15 (M10f42) M. Léa Lévesque (Clovis & M. Adèle Lefrançois) SAM

M. Adrienne-Rachelle (Georges & Ida Lemieux) n1928-05-08 (B53f201v) CC m1950-12-21 Albert Sirois, Christ-Roi Mtl

J.Gilbert-Raoul (Georges & Uda Lemieux)n1945-12-07 (B111f131) CC

J.Raymond-Marie-Yves (Léon & Alix Lamontagne)

n1928-10-27 (B80f25) SAM m1954-06-08 Susanne Hogue, St-Barthélémy Mtl

Raymond (Hector & Imelda Pelletier)m1960-07-16 (M2f69) M.Rose Lemieux (Ovila & Rose Pelletier) SA

J.Alfred-Réginald(Henri & Hélène ..., Gagnonville) m1963-09-14 (M3f21-22) Marguerite Gagnon (Alfred dit Ephrem & Odila Pelletier) LM

J.Georges-Régis (Georges & Ida Lemieux)n1938-09-26 (B83f192v) CC m1960-09-17 Monique Bouleau, St-Bernardin-de-Sienne Mtl

Réjean (Joachim & Esther Lepage, Rim.) m1966-07-16 (M11f244) Céline Dugas (Georges & Emilienne Dugas) SAM

M.Roberte(Victorien & Henriette Parent)n1960-02-04(N12f139)CC m1983-08-05 Donald Hardy,LMS

J.Germain-Roger (Joachim & Esther Lepage, Bonaventure)m1954-06-15 (B75f183v) Ginette Dubé (Armand & Jeannine Duguay) CC

Roger, MJ (Herménégilde & Emiliene Cyr,St-Em.d'Auclair) m1957-08-22 (M17f74v) Fabiola Dumont (Benoit & Hermine Paquet) CC

Romain (Hector & Imelda Pelletier) m1952-09-06 (M5f186v) Gisèle Lemieux (Ovila & Rose Pelletier) SA

M.Rose-Johanne(Romain & Gisèle Lemieux)n1951-01-26 (B8f11v) CC

J.Samuel (Elzéar & Léa Lévesque)n1900-08-11 (B44f48) d1906-06-17 (S17f169v) (6ans) CC

M.Scholastique (Didace & Scholastique Lèves-
que) n1880-12-18 (B95f145) SAM

Steve (Jean-Paul & Rêjeanne Servant)n1968-06-
22 (B20f88) T

M.Jeanne-Thérèse (f.Joseph & f.Luce Fournier)
m1949-10-01(M26f6v) J.Albert-Camille Thibault
(Eustazade & f.Marie Boucher) CC

Valérie (Gilles & Josette St-Pierre)n1976-09-
10 (B8f152) LM

Viateur (Antoine & Yvonne Marceau,SPA) m1958-
06-28 (M5f96v) Henriette Parent (f.Roland &
Juliette Paquet) CC

M.Victoria(Bernard & Emilie St-Laurent)n1876-
08-23(B69f60v) d1882-12-22(S36f192v)(6ans)SAM

Violette (Irène & f.Gertrude Rioux)m1972-08-
05 (M32f331) Jean-Yves Lavoie (Jean-Charles &
Julienne Pelletier) SAM

M.Florence-Liliane dite Viviane(Georges & Ida
Lemieux) n1929-06-08 (B55f233) CC

J.Elzéar-Yves (Georges & Ida Lemieux) n1932-
03-12 (B24f49) CC

J.Yves-Marie (Gilles & Mariette Landry)n1956-
05-24 (B63f21v) CC m1984-05-19 Manon Hébert,
Trois-Rivières Ouest

M.Jeanne-Yvonne (Elzéar & Léa Lèvesque)n1896-
04-18 (B16f34) CCm1915-07-06 (M6f140) Raoul
L'Heureux (Isidore & Marguerite Labrie,Salem
Mass. E.U.

M.Thérèse-Yvonne (Louis & Louise Gagné)n1917-
07-21 (B52f187) CC m... Léon Caron S-C- Rim.

BOUCHER

Achille-Stanislas (John & Louise Côté)n1872-
04-20(B...f54)m1896-04-21(M...f101) Adèle Côté
(Joseph & Delvina Bélanger)MLd1931-03-30(S2
f15v)(61ans) SM p.303

Achille (Eugène & Alvina Fournier)n1872-10-22
(B...f63) ML (ép. Elmire Fournier) d1957-05-
07 (S9f24) (85ans) SM

Achille (Odilon & Elisabeth Robinson) n1953-

11-12 (B...f21) ML

Adélaïde (Théodore & Sophie Langlais) n1870-
05-11 (B...f32) ML

Adélaïde-Rosanna(Johnny & Hermine Ross)n1890-
10-04 (...f42) ML m1944-09-30 Georges-Eugène-
Candide Parent, l'Isle-Verte

Adelard (Joseph & Joséphine Daraïche) n1898-
05-27(B...f19) ML m1923-12-12(M10f124v) Emi-
liane Daraïche (Patrice & Mélanie Langlois)
SAM d1939-03-18 (S3f1v) (40ans) LM

J.Adelard-Edouard (Edouard & Henriette Lèves-
que) n1903-07-25(B14f116) m1926-11-04(M3f87v)
Alice Daraïche (Joseph & Adélaïde Gauthier) d
1931-12-20 (S17f25v) (28ans) SM

J.Adelard (Léon & Corinne Vallée)n1941-08-12
(B16f20v) LM m1965-05-29 (M2f21) Huguette DA-
raïche (Lionel & Alida Robinson) SAP

Adèle (f.Joseph & Scholastique Bérubé)
m1861-09-18 (M6f26) Damase Tondro (Jean-
Baptiste & Euphémie Jalbert,L'Islet) SAM

M.Léa-Adélia(Joseph & Albertine Vallée)n1924-
03-15 (B16f130v) m1944-07-18 (M10f138v) Paul-
Emile Dumont(f.Ludger & Olivine Gagné) d1979-
04-16 (S9f121) (55ans) CC

J.Adhémair (Philippe & Emma Dion,Gr.Rivière)
m1943-09-22 (M16f218) Imelda St-Louis (Omer &
Odile St-Laurent)) SAM

J.Adrien (Omer & Armélie St-Laurent)n1946-02-
03 (B5f61) T m1960-07-30 (M8f134) Jacqueline
Daraïche (Edmond & M.Rose Vallée) SAM

Agnès-Alphonsine (Alphonse & Rose Robinson) n
1915-07-17(B...f128) ML m1943-01-02 Aimé Dra-
peau, St-Denis Mtl

J.Albert-Aimé (Raoul & Lumina Dunn) n1933-05-
26 (B18f42) SM m1956-09-03 Denise Lacoste, St-
Vincent-de-Paul Mtl

Alain (Léonard & Valérie Chénard) n1965-09-09
(B92f173) SAM

Alain-Réal(Patrick & Antoinette Chenel)n1953-
11-14 (B148f79) SAM

J.Alain (Arthur & Simone Fournier) n1951-03-
24 (B9f118) SM

Albert-Alphonse (Joseph & Louise Côté) n1892-
04-05 (B...f54) d1897-07-15 (S...f9) (4ans)ML

J.Albert-Gustave (Achille & Adèle Côté)n1903-
10-10 (B19f117) m1936-07-08 (M5f78) M.Anne
Boucher(Fournier) (f.Ernest & M.Anne Bernat-
chez) d1967-05-06 (S3f140) (63ans) SM

J.Albert-Léo (Albert & Rose Pelchat)n1917-10-
10 (B18f207) m1939-01-04 (M1f113) M.Jeannine
Langlois (Médéric & Délia Lévesque) SM

J.Albert-Guy (Albert & Jeannine Langlois) n
1945-07-10 (B18f205v) SM m1965-06-12 Gisèle
Pineault, St-Vincent Mtl

Albertine(Elzéar & Clémentine Gosselin)n1907-
05-09 (B...f7) ML m1927-02-26 Louise-Claude
Beaudoin, N-D-du-Rosaire Mtl

M.Albertine (Joseph & Albertine Vallée)n1916-
11-15(B153f195v) d1916-12-23(S59f197)(1ms)SAM

Aldéa-Olivine (Marcellin & Gertrude Campion)
n1944-07-07 (B...f84) ML m1965-09-04 André
Dion, St-Philippe Mtl

M.Alexina-Yvonne (Achille & Adèle Côté)n1913-08-12 (B18f170) m1936-01-29 (M1f73v) Alfred Briard (vf Rose Boucher) SM

Alfred (Eugène & Malvina Fournier)n1910-11-15 (B...f43) m1896-02-17 (M...f99) Rose-de-Lima Pelchat (Louis & Geneviève Champion) ML

M.Alice-Georgianne (Alfred-Albert & Rose-Anna Pelchat) n1913-03-12 (B6f165v) m1929-11-04 (M9f133) Isidore Pelchat (Euloge & Marie Bernatchez) d1939-04-27 (S6f115v) (26ans) SM

M.Anna-Aline (Amédée & M.Anne Lèvesque)n1927-05-29(B17f96v) m1948-11-10(M8f41) Paul-Emile Champion (Joseph & Donalda Robinson) SM 2e m 1979-12-01 (M...f167) Léon Fournier (Emile & Scholastique Mimeault) ML

M.Line-Linda (Georges & Léonie Ouellet)n1960-01-23 (B3f177) SCL

M.Almanda(Alma) (Georges & M.Odile Fournier) n1866-05-24(B47f113v) ML m1905-03-05(M1f123) Arthur Boucher (Anthime & Vitaline Gagnon) d 1955-11-06 (S8f275) (80ans) SM

Alma-Eugénie(Eugène & Delvine Fournier)n1875-05-02 (B15f6v) SM

Alma (Elzéar & Clémentine Gosselin)n1902-03-05 (B...f68) ML

Alphéda-Louise (Alphonse & Rose Robinson) n 1919-02-17 (B...f179) ML m2939-09-08 Adrien Bouchard, Notre-Dame Qué.

Alphonse-Georges (Georges & Odile Fournier) n 1868-09-09(B...f9)m1890-09-08(M...f41) Elisa Gosselin (Marcel & Marie Poitras) 2e m1903-11-11 (M...f90) Rosalie Robinson (Magloire & Malvina Roy) d1935-01-06 (S...f37) (66ans)ML

Alphonse (ép.Adélie Parent)d1959-11-28 (S25f134v) (72ans) CC

Alphonse(Dominique & Mathilde Robinson)n1894-02-14 (B...f73) ML

Alphonse (Joseph & Joséphine Daraïche)n1914-06-07 (B...f115) ML (AP)

M.Malvina-Eugénie (Alfred & Rose Pelchat) n1912-02-02 (B4f160) SM

Alvine-Angéline (Ernest & M.Anne Bernatchez) n1915-01-30 (B3f183v) (ép.f.Donat Fournier) d1986-01-21 (S1f240v) (70ans) SM

Amanda (Georges & Odile Fournier)n1866...? (B10f56) m1887-07-21 (M2f59v) Johny Synnett (Xavier & Marie Gagnon) SM

Amédée (Elzéar & Clémentine Gosselin)n1899-03-02 (B...f27) ML m1924-07-16 (M5f126v-127) d1948-06-04 (S20f141) (48ans) SAM

Amédée-Raoul (Joseph & Joséphine Daraïche) n1899-09-03 (B...f34) ML

Amédée-Raoul (Adélard & Marie Daraïche)n1925-02-21 (B..f19) ML

Amédée (Alfred & M.Rose Pelchat) m1920-04-20 (M1f14v) Marie-Anne Lévesque (Joseph & Julie Bacon) d1971-05-20 (S6f163) (73ans) SM

M.Armélie (Joseph & Albertine Vallée) n1928-03-27 (B16f16) T

M.Anastasie (Achille & Adèle Côté)n1911-09-02 (B21f158) SM

Anastasie-Odile(Elzéar & Clémentine Gosselin) n1911-03-07 (B...f64) ML

Anastasie (Joseph & Joséphine Daraïche)n1920-04-20 (B...f197) d1920-08-21(S...f204)(4ms)ML

J.André (Edouard & Léontine Laflamme)n1955-06-30(B31f265) SM m1978-11-04 (M5f222) Odette Robinson (Ovide & Evangéline Laflamme) GM

J.André (Roger & Rosa Ouellet)n1949-06-22
(B25f59) d1952-03-03 (S2f150) (2ans) SM

J.André (Roger & Rosa Ouellet) n1953-04-16

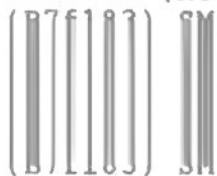

J.André-Albert (Edouard & Arthémise Mimeault)
n1924-04-29(B27f132v) T m1950-10-18 (M5f103v)
M.Géraldine Henley (Herménégilde (Léandre) &
Antoinette Lévesque) LM

M.Andrée-Paulette (Albert & M.Anne Boucher) n
1951-08-09 (B34f131) SM m1972-12-16 Raymond
Jacques, St-Denis Laval

M.Andréa (Edouard & Léontine Laflamme) n1956-
09-15 (B42f13v) SM m1978-10-07 (M3f219) Danny
Synnett (Euloge & Angèle Daraiche) GM

Angélique (Anthime & Vitaline Gagnon) n1873-
02-01 (B...f66) ML

Antonio-Anicet (Josué & Léonie Ouellet)n1925-
10-12 (B30f76) SM m1964-08-01 (M...f151) Lor-
raine Bernier (Isidore & M.Reine Gagnon) ML

Anicet (Isidore & M.Louise Bernier)n1939-04-
16 (B...f149) ML m1960-07-30 (M3f73) M.Augus-
tine Laflamme) SM

M.Anna (Joseph & Albertine Vallée)n1921-03-30
(B15f74) m1937-03-20 (M5f5) Delphis Breton, d
1946-06-02 (S8f180) (25ans) T

Anna (Johnny & Hermine Ross) n1896-02-02 (B..
f99) ML

Anna (Achille & Elmire Dubé)n1908-09-07 (B20
f143) m1927-09-28 (M12f102) Louis-Philippe
Fournier (Venant & Aimée Lemieux) SM

Anne (Serge & Noëlla Côté)n1972-03-30 (B...
f50) ML

Anne-Marie (Edmond & Rosaline Queen)n1964-07-31 (B83f4) SAM

Anne-Marie (Isidore & M.Louise Bernier)n1925-06-22(B...f25) d1928-04-22S...f108)(2ans) ML

Anne-Marie (Isidore & M.Louise Bernier)n1931-07-13 (B...f213) m1954-09-29 (M..f30) Albert Robinson (Joseph & Délia Minville) ML

Anne-Marie (Léon & Céline Vallée)n1939-09-02 (B...f161) d1942-04-25 (S...f44) (2ans) ML

Anne-Marie (Michel & Lumina Pelchat)n1918-07-17 (B...f141) d1919-01-20 (S...f178) (3ans)ML

Anne-Marie-Eugénie (Joseph & Joséphine Darafche) N1928-07-29 (B...f118) ML

Annette (Arthur & Alma Boucher)m1936-06-17 (M4f77) Rosaire Boucher (Alfred & Rose-de-Lima Pelchat) SM

Annick (Ernest & Blandine Mercier)n1972-12-04 (B14f175) SM

Anonyme (Arthur & Alma Boucher)n d1916-01-21 (B S2f191v) SM

Anonyme (Ernest & M.Anne Bernatchez)n d enr. 1923-01-03 (B S1f45) SM

Anonyme (Gérard & Roberte Paquet)n d1979-12-14 (B S39f85) SAM

Anonyme (Georges & Adèle Fournier)n d1887-06-12 (B S3f60v) SM

Anonyme (Josaphat & Mélanie Bond)n d1939-01-22 (B2S4f114) SM

Anonyme (Omer & Arnélie St-Laurent)n d1946-10-25 (B48 S17f72v) T

Anonyme (Paul-Emile & Adèle Dion)n d1946-03-17 (B39 S14f34) SAM

Anonyme(Thomas & Julie Fournier)n d enr.1924-

04-21 (B15 S2f57v) SM

Anonyme (Thomas & Julie Fournier)n d1941-05-05 (B55 S15f127) SAM

Anthime (Joseph & Pauline Poitras)m1871-04-17 (M2f40) Vitaline Gagnon (Etienne & Catherine Gagnon) d1908-12-27 (S...f31) (61ans) ML

Anthime (Théodore & Sophie Langlais)m1879-11-11(M...f147)Hélène Ross (Hilaire & Zoé Dumas) d1921-10-01 (S...f222) (68ans) ML

Anthime (Anthime & Hélène Ross)n1882-05-05 (B...f182) ML

Anthime (Alphonse & Elisa Gosselin)n1891-01-29 (B...f45) ML

Anthime-Michel (Anthime & Vitaline Gagnon) n 1877-10-01 (B..f109) ML

J.Antoine (Albert & Mélina Richard, Rogersville N.B.) m1953-06-27 (M2f114) M.Thérèse-Marcelle L'Italien (f.Edmond & Yvonne Bernatchez) MS

Antoine (Joseph & Joséphine Daraiche) n1921-04-30 (B...f215) ML

Appoline (Théodore & Sophie Langlais)n1968-09-03 (B...f8) ML

Ariane (Ernest & Blandine Mercier)n1982-03-25 (B1f222) SM

M.Arlette (Arthur & Simone Fournier)n1955-02-09(B8f255)m1978-07-07(M1f207) Gaston Minville (Lambert & Ghislaine Bonneau) SM



Alfred Bernatchez
ép. Emilie Lafontaine
d1913-10-22 A30



Joseph Auclair
ép. M. Anne Vallée
d1960-02-05 A78



Eva Bond
ép. Nicolas Thibault
d1936-10-22 A32

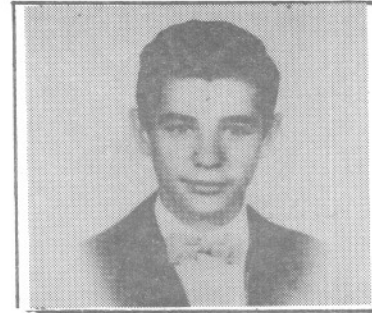

Emilien Bernatchez
fils d'Evague
d1961-01-16 A16



Moïse Bernatchez
ép. M. Ange Lapointe
d1977-09-25 A77



Nicolas Bernatchez
Frère C.S.V.
d1968-03-06



M.-Anne Blanchette
ép. Auguste Servant
d1968-06-02 A88



Denise Blanchette
Fille de Germain
d1966-11-26 A10



Oscar Boucher
fils d'Eddy
d1963-07-03 A30



Gertrude Bernier
ép. Adémard Robinson
d-1952-15-09 A-29 11 mois



Donat Breton
ép. Anita St-Laurent
d1975-07-21 A51



Henri Bêlisle
ép. Azilda Caissy
d1983-09-27 A81