

LEVESQUE OLIVA
f. PHILIAS & V.GAGNON
d. 25-12-1931 a35
S.A.M

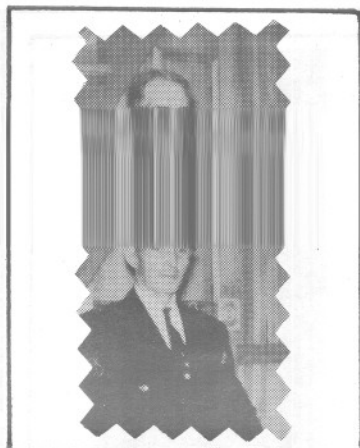

LEVESQUE OCTAVE
Ep. LOUISE DEROCY
d. 11-08-1970 a98
L.M.



LEVESQUE MARIE LAURE
f. ELZEAR & ANAS. ST.LAURENT
d. 10-09-1966 a61 T.



LEVESQUE M. JEANNE
Ep. DELPHIS GAUDET
m.04-01-1943 T.
T.



LEVESQUE M. ANNE
EP. THOMAS LITALIEN
d. 18-01-1974 a79
S.A.M



LEVESQUE MARIA
Ep. ALBERT DUPUIS
d. 28-09-1973 a71
S.A.M.



LEPAGE VITALINE
Ep. GEORGES GAGNON
d.1947-01-26 a77
C.C.



LEPAGE SAMUEL
Ep. ADELE LA-
MONTAGNE
d.1922-07-02 a72 S.A.M.



LEPAGE HENRI
f. JOSEPH & ESTELLE
ROY
d.1989-02-27 a58 S.A.M.



LEPAGE HENRI
f. JOSEPH & ESTELLE
ROY
d.1929-03-21 a16 S.A.M.



LEPAGE GEORGES
f. FRANCOIS & MARIE
TRUCHON
d.09-06-1966 a91 S.A.M.



LEPAGE FERDINAND
Ep. ANTOINETTE DION
d-1951-02-09 a81
S.A.M.



LEVESQUE THEODORE
Ep. AZILDA VALLEE
d. 30-05-1977 A 83
C.A.R



Lefrancois Huguette
ep.Lionel Therrien
m.1964-04-15 T.



LEVESQUE TELESPHORE
Ep. MALVINA PAQUET
d. 14-10-1953 a 80
S.A.M

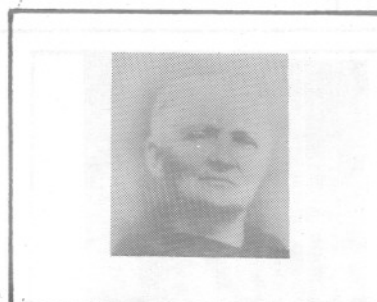

LEVESQUE SCHOLASTIQUE
Ep. DIDACE BOUCHARD
d. 09-05-1933 a74
S.A.M

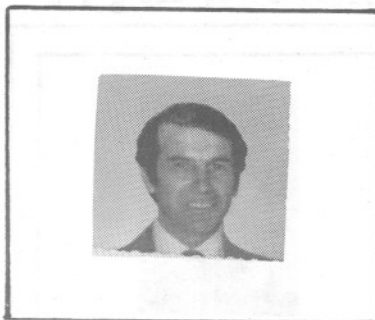

LEVESQUE PIERRE PAUL
Ep. MONIQUE CLOUTIER
d. 28-12-1986 a 47
T.

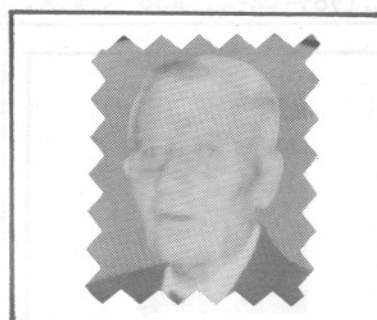

LEVESQUE GEORGES OMER
Ep. ANNA MICHAUD
d. 21-10-1976 a 78
S.A.M

LEBEAU

Ghislain-Ronald (Lucien & Jeanne-d'Arc Charest) n1944-01-16 (B2f89v) SOA m1974-04-19 (M2f22) Lucie Sergerie (Gérard & Jeanne-Aimée Soucy) SAM

Gilda (Lucien & Jeanne-d'Arc Charest) n1942-04-22(B8f71v) SOA m1968-06-22(M9f423) Gilbert Beauchemin (Adrien & Odile Lebeau, Mtl) SAM

Albert dit Jacques (Lucien & Jeanne-d'Arc Charest) n1939-06-26 (B17f36v) SOA

Lucie-Katleen (Ghislain & Lucie Sergerie) n 1974-08-01 (B63f72) SAM

Lucien (Wilfrid & Lumina Lecours, GM) m1939-02-20 (M2f32v) Jeanne-d'Arc Charest (Albert & Elmire Ouellet) SOA

Maxime (Ghislain & Lucie Sergerie) n1975-11-18 (B7f198) SAM

LEBEL

Albertine (Elzéar & f.Emérentienne Chassé) m 1918-08-20 (M6f212) Ulfranc Gagnon (Télesphore & f.Sophie St-Laurent) d1985-02-10(S4f260) (92ans) CC

Aurore (ép.Edouard Lamarre) d1964-09-07 (S15 f268v) (90ans) CC

Christiane (Cyrice & Laurette Gauthier)n1954-11-01 (B11f142) m1980-08-02 (M2f179) Donald Lévesque (Eugène & Rachelle Landry, SAM) MS

Charles-Cyrice (Joseph & Léa Martin) m1941-10-07 (M7f21v) Cécile-Laurette Couturier (Alphonse & Odélie Slight) MS

Gaétan (Gilbert & Simone Morin, St-Honoré) m 1970-08-29(M24f133) Annette St-Laurent (Xavier & Emélia Collin) SAM

LEBEL

LEBIDEAU

LEBLANC

LEBEL

Ghislain (Ferdinand & Emilienne Tardif, St-
 Rédempteur Mat.) m1963-12-26 (M4f96) Cécile
 Isabelle (Emile & Blandine Dumont) SOA

Gino (Gaëtan & Annette St-Laurent) n1974-06-
 26 (B56f60) SAM

Léopold (Elias & Ernestine Roussel) m1948-08-
 07 (M3f113) Elise Beaulieu (Sylvio & Marie
 St-Laurent) d1974-02-12 (S2f92) (65ans) LC

Louise (Cyrice & Laurette Couturier) n1953-
 03-25 (B26f125) MS m1985-08-03 André Joncas,
 St-Nom-de-Marie Baie-Comeau

Marie (ép. Jean-Bte Ouellet) d1889-04-23 (S6
 f109) (74ans) CC

Odilon-Maurice (Odilon & M. Louise Dugas) n
 1917-09-27 (B70f192v) CC m1967-10-07 Gilles
 Millard, St-Romuald

Odilon (Elzéar & f. Emérentienne Chassé, St-
 Jérôme Mat) m1916-11-13 (M9f170v) M. Louise
 Dugas (Louis & Julie-Elméria Laflamme) CC

Réal-Pierre (Pierre & Yolande Bouchard) n1949-
 03-17 (B7f66) SBL

LEBIDEAU

M. Louise (ép. Adélarde Breton) d1954-02-11 (S7
 f94) (52ans) SAM

LEBLANC

Adélarde (ép. Rose-Alma Parent) d1938-02-02 (S2
 f21v) (38ans) SOA

J.-A.-André-Géralde (Roland & Adrienne Simon-
 neau, Dunham) m1967-05-06 (M6f317) Louissette
 Collin (Eugène & Dolorès St-Laurent) SAM

LEBLANC

Antonio (Lucien & Elisabeth Minville) d1972-05-30 (S15f195) (7ans) CC

Berthe (Napoléon & Mélanie Gagné) m1978-10-07 (M3f98) Réal Ouellet (Jean-Bte & Blandine Rioux, Laval-des-Rapides) MSP

Camille (Edmond & Yvonne Plante) n1939-04-22 (B9f37v) LC

Marielle (Fernand & Cécile Roberge) n1954-10-29 (B180f144v) SAM m1975-05-16 Serge Harvey, St-Germain Rim.

Edmond (Harris & Sara Miusse) n1941-06-22 (B73 f131) SAM (SPA) m1964-05-16 Carole Perron, l'Immaculée-Conception Mtl

Pierre-Eric (Jean & Béatrice Léger, Grande-Digue N.B.) m1952-10-04 (M5f94v) Gilberte Auclair (Joseph & Philomène Leclerc) RC

Esther-Dolorès (Harris & Sara Miusse) n1938-05-18 (B48f295v) SAM (LC) m1959-04-11 J.-B. Coulombe, St-Stanislas Mtl

Gaston (f. Fernand & Cécile Roberge, St-Pie X Rim) m1965-08-28 (M19f167) Louise Vaillancourt (Bertrand & Pierrette Lévesque) SAM

Georges-Ambroise (Edmond & Laura Gauthier) m1969-09-06 (M...f9) Madeleine Lapointe (Adé-
lard & Béatrice Laflamme) ML

Guillaume (Jean & Joséphine Cyr) m1950-10-30 (M...f204) Yvonne-Eva Poirier (Thomas & Angé-
line Leblanc) ML

Jacques (François & Thérèse Tremblay) n1954-04-15 (B...f26) ML m1976-07-10 Sylvie Cormier, St-Damien-de-Brandon

LEBLANC

Jacques-Jean-Michel (Jacques & Jocelyne Léger) n1966-08-05 (B66f255) SAM

Jean (Eric & Gilberte Auclair) n1965-05-04 (B58f135) SAM

Jean-Guy (Maurice & M.Laure Cyr, Maria)m1971-06-29 (M5f117) Lucienne Soucy (Yvon & Antoinette St-Laurent) T

Laurent (Achille & f.M.Louise Leclerc, St-Pamphile) m1968-06-29 (M7f364) Lucette Gagné (Norbert & Mariette Lamarre) CC

Léopold-Simon (Edmond & Yvonne Plante) n1940-07-02 (B8f47) d1940-10-01 (S10f50v) (3ms) LC

Linda-Marjolaine (Edmond & Yvonne Plante) n1956-04-07 (B43f17v) CC

M.-Josephite-Noëlla-Marcienne (Harris & Sara Miusse) n1940-03-18(B37f77) SAM (SPA) m1961-07-01 Roger Isabelle,Immaculée-Conception,Mtl

Madeleine (Edmond & Yvonne Plante) n1938-02-13 (B2f29v) LC m1961-07-22 Camille Bachand, N.-D.-du-Rosaire Mtl

Michel (f.Elzéar & Colette Vidal, Drummondville) m1978-12-28 (M18f106) Lucie Dionne (Oscar & Edèse Bernier) CC

Paul (Eric & Gilberte Auclair) n1963-09-06 (B111f295v) SAM

Paul-Emile (Napoléon & Mélanie Gagné, St-Edgar Bonaventure) m1971-07-17 (M16f215) M.Lise Chenel (Gérard & M.Ange Brisebois) SAM

Richard (François & Thérèse Tremblay) n1955-03-27 (B...f36) ML m1980-09-29 Danielle Goselin, St-Louis Compton

LEBEL LEBLOND LEBOEUF LEBOUTILLIER LEBRASSEUR

LEBLANC

Salomon (f. Pierre & Elisabeth Girard) m1880-01-07 (M1f29v) Marguerite Boulanger (Edouard & Vitaline Alain) SM

Thérèse (f. Narcisse & f. Thérèse Doucet) (ép. Honoré Pelletier) d1987-11-14 (S11f246v) (76 ans) SM

Valérie (Michel & Lucie Dionne) n1982-12-29 (B17f330) CC

Yvette (ép. Emilien Lajoie) d1960-04-27 (S18 f146v) (27ans) CC

LEBLOND

Jean-Marc (Jean-Bte & Lucienne Doucet, Trois-Pistoles) m1971-08-21 (M27f231) Huguette St-Laurent (Michel & M. Anna Collin) SAM

Julienne (vve Thomas Dion) d1875-10-04 (S18 f41v) (60ans) CC

LEBOEUF

Alfred (ép. Julie Brisebois) d1914-04-26 (S14 f105v) (77ans) SAM

LEBOUTILLIER

Edouard-Auguste (Georges & Joséphine Tremblay) m1889-02-12 (M5f51) Alice Létourneau (Ignace & Malvina Dumont) SAM

LEBRASSEUR

Adolphe (Elzéar & Délina Loïselle, St-Jogues) m1967-06-30 (M11f328) Aline Tremblay (Marius & Madeleine Fraser) SAM

Joëlle (Roland & Lisette Champion) n1960-02-02 (B...f99) ML

Manon (Roland & Lisette Champion) n1961-04-04 (B...f110) ML

LEBRASSEUR

LEBREUX

LEBRASSEUR

    
(M...f60) Lisette Champion (Paul & Albertine
Robinson) ML

Sonia (Roland & Lisette Champion) n1962-09-08
(B...f129) ML

LEBREUX

Adrien (Herménégilde & Alphonsine Jovin) n
1924-01-19 (B...f1) ML m1946-06-01 Régina La-
berge, St-Clément Mtl

Adrienne (Roland & Aline Labrie) n1955-10-05
(B155f198) SAM m1974-07-27 Clermont Labrie,
S.-C.-de-Jésus Mtl

Aima (vve Isaac Bérubé) d1970-06-07 (S5f158v)
(83ans) SM

Albert (Patrick & Adrienne Lemieux) n1934-07-
05 (B43f141) T m1953-09-05 (M26f68) Marie Da-
rafche (vve Albert Miville) SAM

André-Albert (Thomas & Annette Tremblay) n
1942-01-26 (B...f40) ML m1965-07-17 (M3126) Lise
Pelletier (Philippe & Domithilde Lemieux) SM

Claire-Alice (Emile & M.Louise Bossé) n1926-
03-06 (B8f80v) SM m1957-05-11 Jacques Ratté,
Christ-Roi Lévis

Angélo (André-Albert & Marie Darafche) n1964-
12-30 (B19f108) SAM

Annie (Mario & Nicole Lévesque) n1976-07-11
(B...f124) ML

Anonyme (Emile & M.Louise Bossé) n...d1928-08-
10 (S16f116) SM

LEBREUX

Antonia (Armand & Aurore Bernatchez) n1935-05-06(B...f44) d1955-12-17(S...f45) (20ans)ML

Antonio (Armand & Aurore Bernatchez) n1933-09-21 (B...f13) ML

Armand (Thomas & Clara Coulombe) m1930-06-23 (M...f178) Aurore Bernatchez (Stanislas & M.Anne Lapointe) ML

Thomas-Armand (Armand & Aurore Bernatchez) n 1931-03-20 (B...f202) m1972-05-20 Germaine Fontaine, Marie-Reine-des-Coeurs Mtl

Athanase (Herménégilde & Alphonsine Jovin) n 1922-02-12 (B...f225) ML

Bernard (Léopold & Donalda Goupil)n1947-12-31 (B..f163) ML m1970-07-04 Claudette Cadieux)ML

Berthe (Patrick & Adrienne Lemieux) n1936-04-14 (B19f179v) T d1937-01-06 (S1f254) (9ms)SAM

Bona-Germain (Yvon & Rose-Anne Minville, Pte-Vallée) m1981-12-19 (M6f269) Sylvie Pouliot (Armand & Cécilia Daraïche) GM

Carmen-Dominique (Gérard & M.Paule Pouliot) n1956-09-07 (B17f183) LC m1978-07-24 Jacques Boutin, Laval-des-Rapides

Chantal (Mario & Nicole Lévesque) n1974-08-24 (B...f93) ML

Clara-Claudette (Thomas & Annette Tremblay) n1943-09-18 (B...f71) ML m1970-07-18 Jacques Leclerc, St-Sacrement Hauterive

Denise (Léopold & Donalda Goupil) n1946-03-08 (B...f122) ML m1966-07-09 Jacques Mathieu, St-Maxime Ville-Lemoyne

LEBREUX

Doris (Armand & Aurore Bernatchez) n1937-07-18 (B...f105) m1967-05-27 (M...f179) Clovis

Bernatchez (Gabriel & Irma Roy) ML

Edmond (Patrick & Adrienne Lemieux) n1933-03-01 (B20f154) SAM

Emile (Thomas & Clara Coulombe) m1946-07-18 (M...f133) Annette Fournier (Alfred & Philomène Mimeault) ML

André-Eric (Albert & Lise Pelletier) n1968-04-17 (B...f190) ML

Ernestine (Herménégilde & Alphonsine Jovin) n1920-06-13 (B...f200) ML m1940-07-06 Aldai Thibodeau, St-Eusèbe Mtl

Eve (Mario & Nicole Lévesque) n1979-054-15 (B...f154) ML

Fernand (Paul & Donalda Goupil) n1953-04-24 (B9f184) GM

Frédéric (René & Laurette Fournier) n1968-08-24 (B...f195) ML

Georges (Thomas & Annette Tremblay) n1952-11-09 (B...f9) ML m1974-07-20 Monique Rioux, St-Joseph Sept-Iles

Gérard (Philippe & Rose-Anne Bouchard, St-René-Goupil) m1947-08-27 (M3f104v) M.Paule Pouliot (Pierre & M.Louise Harrisson) LC

Alphonse-Gérard (Thomas & Annette Tremblay) n1945-05-23 (B...f103) ML m1966-08-29 Monique Maltais, St-Joseph Sept-Iles

Gilberte (Thomas & Clara Coulombe) m1930-06-23 (M...f177) Emile Lemieux (Cléophas & Clara Poitras) d1980-12-27 (S...f190) (72ans) ML

LEBREUX

Hélène (Emile & M.Louise Bossé) n1924-10-09
(B37f64) d1925-10-13 (S11f76) (1an) SM

Hermene-Aurée (Gérard & M.Paule Pouliot) n
1953-04-02 (B8f148) LC

M.Ange-Hermine (Emile & M.Louise Bossé)n1921-
10-29 (B31f33v) SM m1949-06-25 Florent Beau-
det, Christ-Roi Lévis

Irène (Thomas & Clara Coulombe) m1938-12-28
(M...f142) Léon Robinson (Joseph & M.Anne
Fournier) ML

Irène (André-Albert & Marie Daraïche) n1955-
07-23(B120f182)m1973-09-29(M54f469)Jean-Denis
Collin (Albert & Jeanne-Aimée Minville, T)SAM

Jacqueline (Paul & Donalda Goupil) n1950-10-
29 (B42f104) GM

Roger-Jacques (Raymond & Suzanne Dessurault)
n1970-02-26 (B...f15) ML

Jeanne-Aimée (Patrick & Adrienne Lemieux) n
1936-04-14 (B18f179) T d1937-01-11 (S3f254v)
(9ms) SAM

Léopold (Thomas & Clara Coulombe) m1943-01-13
(M1f169v) Donalda Goupil (Johny & Florida Da-
raïche) SM d1980-08-20 (S2f248) (74ans) GM

Lilianne (Herménégilde & Alphonsine Jovin) n
1928-09-25 (B...f123) ML m1948-04-10 Jacques
Ménard, St-Eusèbe Mtl

Louis-Marie (Patrick & Adrienne Lemieux) n
1940-09-16 (B111f100v) SAM

Lucienne (Patrick & Adrienne Lemieux)n...enr
1937-12-03 (B93f281v) SBL m1954-04-28 (M2
f105v) Jean-Paul Cloutier (Florien & Armozo
Chevanel,Mastaf) d1957-05-15 (S10f277v)
(19ans) SAM

LEBREUX

Magella (Albert & Marie Daraïche) n1954-02-03
(B31f93) SAM

Marie (Thomas & Annette Tremblay) n1950-12-08
(B...f205) m1974-04-20 (M...f79) Nicole Lé-
vesque (Omer & Gertrude Langlais) ML

Marie-Luce (Armand & Aurore Bernatchez) n1932-
04-16 (B...f237) m1952-09-22 (M...f7) Roger
Collin (Alfred & Marie Poulin) ML

Mario (Alban & Alice Lachance) n1969-12-18
(B15f156v) SM

Marjolaine (Roland & Aline Labrie) n1957-03-
05 (B37f276) SAM m1975-05-10 Jean-Guy Paquet-
te, S.-C.-de Jésus Mtl

Marthe (Léopold & Donalda Goupil) n1943-12-21
(B..f75) ML m1963-06-15 Paul Hallé, V.-Lemoyne

Martin (Georges & Monique Rioux) n1978-03-17
(B...f140) ML

Carmen-Noëlline (Léopold & Donalda Goupil) n
1949-08-07 (B32f63) GM

Patrice (Salomon Albertine St-Laurent, T)
m1930-06-04 (M3f74) Adrienne Lemieux (Jean-
François & M. Anne Dupuis) SAM

Patrice (André-Albert & Marie Daraïche) n1956-
08-23 (B138f246) SAM

Paul-Gérard (Gérard & M. Paule Pouliot) n1950-
02-27 (B5f125v) LC m1980-05-31 Micheline Ar-
chambault, St-Martin Malartic

Pierre-Marie (Thomas & Clara Coulombe) n1928-
09-05 (B...f420) d1929-01-11 (S...f130) (4ms) ML

Hermelle-Rachelle (Gérard & M. Paule Pouliot)
n1951-05-30 (B12f135v) LC m1972-08-04 Gaston,
Aubin, St-Antoine Chicoutimi

LEBREUX

Raymond (Armand & Aurore Bernatchez) n1940-03-23 (B...f4) ML m1969-08-02 Suzanne Dessureau, Ste Geneviève Batiscan

Reina (Armand & Aurore Bernatchez) n1944-08-24 (B...f89) m1965-06-26 (M...f160) Narcisse Tapp (Arthur & Aurélie Joncas) ML

René (Armand & Aurore Bernatchez) n1942-07-10 (B...f49) ML m1967-06-03 Laurette Fournier, Notre-Dame-de-Grâce Mtl

Rita (Herménégilde & Alphonsine Jovin) n1926-07-08 (B..f53) ML m1954-12-23 Léopold Dionne, St-Eusèbe Mtl

Auguste-Robert (Joseph & Clara Côté, GV) m1937-08-10 (M3f92) Estelle Blanchette (Euloge & Angéline Brière) SM

Roberto (Roland & Aline Labrie) n1959-07-20 (B97f90) d1960-11-20 (S33f150v) (16ms) SAM

Rodrigue (Thomas & Annette Tremblay) n1947-05-19 (B...f149) ML m1967-12-26 M. Blanche-Eveline Thériault, M.-Immaculée Sept-Iles

Roland (Patrice & Adrienne Lemieux) n1931-11-06 (B96f113) m1951-10-20 (M18f283v) Aline Labrie (f. Georges & Vitaline Dupuis) SAM

Thomas-Roland (Thomas & Annette Tremblay) n1940-10-26 (B...f15) ML m1964-06-27 Jocelyne Verreault, Murdochville

Rolande (Roland & Aline Labrie) n1952-05-27 (B94f8) SAM

Salomon (Magloire & Marie Gaumont) m1908-09-17 (M12f303) Albertine St-Laurent (Georges & Caroline Arseneault) SAM

LEBREUX

LEBRUN

LEBREUX

André-Stève (Raymond & Suzanne Dessureault)

n1967-01-08 (B...f115) ML

Suzanne (Albert & Marie-Daraïche) n1957-10-14
(B166f14) SAM

Thomas (ép.Clara Coulombe) d1929-05-26 (S...
f149) (52ans) ML

Thomas (Thomas & Clara Coulombe) m1939-12-27
(M...f168) Annette-Malvina Tremblay (Eucha-
riste & Clara Henley) ML

Victor-Philippe (Gérard & M.Paule Pouliot) n
1954-10-24 (B17f163) LC m1975-07-11 Paulette
Moore, Malartic

Walter (André-Albert & Marie Daraïche) n1958-
11-08 (B146f60v) SAM

Yolande (Roland & Aline Labrie) n1953-06-13
(B85f54v) SAM

LEBRUN

Eugénie (Auguste & f.Lumina Pipe) m1910-11-08
(M9f50v) Joseph St-Louis (Joseph & Marie Des-
rosiers) CC

Geneviève (Pierre & Marie Banville) n1880-07-
07 (B59f144v) CC

Serge-Gilles (Edouard & Eveline Rousseau, Sept-
Iles) m1980-09-13 (M6f147) M.Jeanne Soucy
(Hector & Hortence Ouellet) T

Pierre (Pierre & Sophie Boucher, LC) m1879-
08-11 (M12f125) Marie Banville (f.Didime &
Marguerite Gagné) CC

LECLERC

Adélaïde (Honorius & Desanges Therrien) n1892-11-30 (B...f63) ML m1946-05-04 Téléphore La-fleur, St-Sacrement St-Hyacinthe

Adélaré (vf Aurore Chassé, SF) m1903-07-21 (M8 f136) M. Eugénie Lepage (Ferdinand & Vitaline Michaud) d1962-12-20 (S34f252) (91ans) SAM

Adélaré (Adélaré & Eugénie Chassé) d1914-02-23 (S9f102) (15ans) SAM

Adélaré (Pierre & Henriette Rioux) n1905-04-16 (B...f112) d1905-09-11 (S...f117) (4ms) ML

Adocilia (Marcel & Marie Vallée) d1881-08-30 (S12f161v) (5ms) SAM

Pierre-Adolphe (Pierre & Esther Roy) n1769-04-24 (B22f47v) d1870-08-01 (S15f67) (14ms) CC

Blanche-Adrienne (Esdras & Caroline Dugas) n1938-02-27 (B...f267) ML m1951-10-27 (M4f98) Félix-Philippe Chouinard (Philippe & Olive Rioux) MS

Marc-Alain (Jean-Marc & Marguerite Vallée) n1965-06-26 (B5f147v) RC

Pierre-Alen (Alphée & Léa Bélanger) n1934-05-31 (B4f2) RC m1961-05-06 Cécile Dufort, Mtl

Albert (Pierre & Marcelline Marin) n1867-01-06 (B20f126v) CAR

Alice (Pierre & Esther Roy) n1884-05-05 (B...f295) d1957-04-20 (S3f115v) (74ans) RC

Eugénie-Alice (Germain & Mèrilda Keable) n1891-08-21 (B48f147) CC

Alma (Nazaire & Caroline Marin) n1874-02-18 (B15f102v) SAM

LECLERC

Pierre-Norbert-Alphée (Norbert & Marcelline Lévesque) n1900-07-27 (B...f47) m1924-05-13

(M...f5) Léa Bélanger (Joseph & Diane Vallée)
ML d1958-10-23 (S3f121v) (58ans) RC

Alphéda (Alphée & Léa Bélanger) n1926-06-28
(B...f53) ML

Alphonse (Auguste & Marie Bouchard) n1894-06-16
(B48f173) LM d1894-10-22(S23f180v)(4ms)SAM

Alvine (Norbert & Marcelline Lévesque) n1907-02-25
(B...f5) m1950-09-09 (M...f201) Joseph Lepage (Alfred & Marie Dugas) ML

Amanda (Pierre & Marcelline Marin) n1873-04-15
(B60f91) d1880-11-12 (S37f142v) (7ans) SAM

Amérilda (Ephrem & Eugénie Rioux) n1904-02-21
(B...f95) d1911-05-06 (S...f67) (7ans) ML

Thomas-André (Edmond & Eva D'Anjou) n1928-12-24
(B90f27) SAM m1952-10-18 Renée Ouellet, N.-D.-de-Bellerive

André-Albert (Ernest & Irène Rioux) n1937-12-17
(B8f16v) m1966-07-23 (M1f151) Julienne St-Laurent (f.Louis & M.Blanche Lévesque) RC

Andréa (Chs & Imelda Pelletier) n1914-11-26
(B114f124v) SAM

Andrée (Sylva & Rose-Alma Otis) n1942-09-07
(B83f41v) CC m1963-09-02 Donat Landry, MJ

Angèle (Ls & M.Anne Lapierre) (vve François Pelletier) d1900-05-23 (S14f45) (81ans) CC

Angèle (Marcel & Ursule Banville) n1846-06-02
(B28f10v Ind. Mat) m1866-10-12(M7f105v)Joseph Carrier (Amable & Julienne Rioux) SAM d1870-09-28 (S75f40v) (24ans) SAM (CAR)

LECLERC

Angélique (Louis & M. Anne Lapierre) m1855-02-06 (M1f33v) Olivier Pelletier (Jean-Chs & Lse Beaupré) d1903-10-02 (S30f141v) (65ans) SAM

Anne (Pierre & Esther Roy) n1860-02-22 (B12 f3v) CC m1879-09-08 (M...f144) Joseph Drapeau (Joseph & Ursule Ross) ML

Anne (Ephrem & Eugénie Rioux) n1899-09-199 (B...f36) ML

Anne (Georges-Omer & Lise Clavet) n1967-06-15 (B8f29) MS

Anne-Marie (Michel & Martine Chénard) n1973-02-25 (B23f395) SAM

Annette (Joachim & Marie Lévesque) n1917-06-22 (B39f9) d1918-04-18 (S6f23v) (18ms) T

Anonyme (André & Julienne St-Laurent)n.d1967-01-31 (b8 S3f300) SAM

Anonyme (Auguste & Marie Bouchard)n...d1880-08-30 (B69 S29f147) CC

Anonyme (Auguste & Marie Bouchard)n...d1906-06-06 (B61 S15S231) LM

Anonyme (Bertrand & Gratia Huard)n...d1956-04-29 (B68 S20f225v) SAM

Anonyme (Chs-Auguste & Marianna Gagné)n...d953-12-09 (S43f78v) SAM

Anonyme (Joseph & Victoria Dumas)n...d1886-06-12 (B36f303) CAR

Anonyme (Joseph & Victoria Dumas)n...d1887-04-12 (B36 S5f9) SAM

Anonyme (Marcel & Ursule Banville)n...d1852-08-16 (S6f9) SAM (CC)

LECLERC

Anonyme (Marcel & Marie Vallée)n...d1882-11-25 (B85 S34f192) SAM (CAR)

Anonyme (Nazaire & Caroline Dumas)n...d1883-10-11 (B87 S30f228) SAM

Anonyme (Nazaire & Caroline Dumas)n...d1884-09-25 (S23f254v) SAM (CAR)

Anonyme (Omer & Odile Vallée)n...d1942-12-07 (B9 S6f41) RC

Anonyme (Omer & Odile Vallée)n...d1960-05-20 (B3 S2f129) RC

Anonyme (Omer & Odile Vallée)n...d1965-04-02 (B2 S3f146v) RC

Anonyme (Pierre & Marcelline Marin)n...d1884-02-01 (B7 S4f238) SAM (CAR)

Anonyme (Pierre & Rose Henley)n...d1966-04-18 (B6 S2f17) MS

Anonyme (Réal & Lucille Lelièvre)n...d1955-06-25 (B102 S16f177v) SAM

Anonyme (Roger & Gemma Rioux)n...d1948-07-21 (B16 S4f64v) MS

Antoinette (Norbert & Marcelline Lévesque) n1917-07-29 (B...f156) ML m1943-08-25(M4f45v) Georges-Henri Fournier (Napoléon & Marie Boucher, SM) RC

Yvon-Antonio (Norbert & Marcelline Lévesque) n1902-05-06 (B...f71) m1929-10-16 (M...f153) Luce Lévesque (Adjutor & Hilaria Gasse)d1968-05-01 (S11f410) (66ans) SAM

Louis-Arthur (Adélarde & Eugénie Lepage)n1913-06-23(B83f78) SAM m1935-07-17(M13f118v) Anne-Marie Lavoie (Elzéar & Philomène Beaulieu) CC

LECLERC

Auguste (Germain & Françoise Gagnon) m1879-10-27 (M14f113) Marie Bouchard (Norbert & Henriette Bérubé) d1931-08-13 (S19f106v) (80ans) SAM

Auguste (Pierre & Marcelline Marin) n1869-04-04 (B11f14v) SAM (CAR)

Auguste (Ephrem & Eugénie Rioux) n1907-02-08 (B... f3) ML m1936-10-21 Angéline Minville, Cloridorme

Jean-Baptiste (Joachim & Marie Lévesque) n1919-02-20 (B5f37v) T m1955-09-17 Jeannine St-Onge, St-Jean-l'Évangéliste

Beatrice (Marcel & Ursule Banville) n1853-09-25 (B20f23v) m1871-01-17 (M3f45v) Alfred Pineault (Joseph & Hermine Roy, CAR) SAM

Benoit-Louis (Étienne & Lisette Desrosiers) n1969-10-10 (B85f58) SAM

Benoit (Raymond & Marielle Sergerie) n1978-10-02 (B...f147) ML

Bernadette (Chs-Auguste & M. Anna Gagné) n1955-05-07 (B72f170) SAM m1974-07-27 Benoit Ouellet, St-Arsène Mtl

M. Anne-Bernadette (Edgar & Clorinthe Gagnon) n1915-06-19 (B41f138) CC m1944-10-28 Hector Guy, N.-D.-du-Rosaire Mtl

Bernard (Denis & Carmen Mimeault) n1967-08-10 (B6f153) RC

Léon-Bertrand (Edmond & Eva d'Anjou) n1918-12-14 (B89f243v) m1952-11-27 (M13f28v) Gratia Huard (Frédéric & Marguerite Chouinard, Anse-aux-Gascons) SAM

Brigitte (Gérard & Germaine Raymond) n1953-10-02 (B27f197v) SOA m1978-09-16 Serge Lee, La Nativité La Prairie

Leclerc

Brigitte (Louis-M. & Elise Gauthier) n1959-05-28(B11f166) MS m1981-06-13 Ronald Ouellet,



Bruno (André & Renée Ouellet) n1953-08-12 (B117f63) SAM

Bruno (Jean-Marc & Marguerite Vallée) n1962-03-30 (B...f142v) RC

Carl Lionel & Denise Lévesque) n1964-02-14 (B23f27) SAM

Carole (Henri & Anita Mimeault) n1981-09-11 (B...f203) ML

M.Anne-Caroline (Nazaire & Caroline Dumas dit Marin) n1880-12-16 (B93f145) SAM

Caroline (Pierre & M.Rose Henley) n1965-07-06 (B12f9) MS

Catherine (Etienne & Lisette Desrosiers) n 1965-01-20 (B13f106) SAM

M.Eva-Cécile (Charles & Imelda Pelletier) n 1923-02-15 (B16f6) SAM m19550-01-19 Charles-A. Beaudette, St-Ls-de-France Mtl

Cécile (Joachim & Marie Lévesque) n1923-10-01 (B63f120) T m1943-02-27 François Méthot, N.-D.-des-Neiges Campbelton N.-B.

Cécile (Charles & Oliva St-Laurent) n1929-06-22 (B...f144) ML m1947-04-23 (M1f62) Robert Rousseau (Marcellin & M.Louise Lever) MS

Céline-Mariette (Denis & Rita Dionne) n1961-02-10 (B20f160v) SAM

M.Louise-Chantal (André & Renée Ouellet) n 1956-09-25 (B135f252v) SAM

LECLERC

Chantal (Edouard & Jeannine Vaillancourt) n
1959-12-20 (B163f109) SAM

Charles-Edouard-Yvon (Emile & Henriette Sam-
son) n1890-01-30 (B...f34) ML (RC)

Charles-Auguste (Charles & Imelda Pelletier)
n1913-05-14 (B63f75v) m1940-07-09 (M14f92v)
M.Anna Gagné (Théodore & M.Laure Miville) SAM

Charles-Edouard (Auguste & Marie Bouchard) n
1887-06-14 (B52f14v) SAM m1912-07-22 (M5f79v)
Emma-Imelda Pelletier (Félix & Virginia Anc-
til) CC d1966-12-08 (S32f292) (79ans) SAM

Charles-Edouard (Ephrem & Eugénie Rioux) n
1896-05-17 (B...f102) ML m1917-08-21 (M10f12v)
Oliva St-Laurent (Horace & Eugénie Lévesque) T

Charles-Eugène (Esdras & Caroline Dugas) n
1935-08-16 (B12f7v) RC m1960-10-29 (M1f172v)
Anne-Marie-Ghislaine Vallée (Eustache & Imel-
da Gasse) MS

M.Laure-Charlotte (Chs-Auguste & M.Anne Ga-
gné) n1943-04-03 (B31f199v) SAM m1966-04-11
Julien Marmen, Baie-Comeau

Christian (Roger & Gemma Rioux) n1966-11-03
(B12f24) MS

Christian-Michel (Michel & Martine Chénard)
n1976-07-02 (B59f257) SAM

Claude (Oscar & Germaine Côté, Lévis) m1959-
05-16 (M4f121) Appoline dite Pauline Pelle-
tier (f.Jos.-D. & Eva Gagnon) CC

M.Anne-Claire n1944-01-17 (B2f36) d1945-04-
12 (S3f43) (14ms) MS

LECLERC

Imelda-Clothilde (Rodolphe & Blandine Barriault) n1920-02-06 (B17f34) m1945-09-22

(M21f7) Viateur St-Amand (Hector & M. Anna)

Tremblay) SAM

M.Thérèse-Colette (François & Eugénie Hémond) n1925-04-05 (B32f121) CC m1958-06-28 Raymond Demers, St-Simon Mtl

Thérèse-Colette (Edmond & Eva Danjou) n1936-10-01(B84f212v) d1929-05-19(S17f40v)(2ans)SAM

Carine-dite Corinne (Adélard & Eugénie Lepage) n1910-01-19(B11f348v)m1934-10-23(M12f194) Armand Thibault (Michel & Marie Côté) SAM

Cyrille (Ephrem & Eugénie Rioux) n1901-08-27 (B...f62) m1926-02-15 (M...f43) Célanire Vallée (Elzéar & Marcelline Therrien) ML

Danie (Georges-Henri & Lisette Vallée) n1967-04-30 (B3f27) MS

Dany (Jean & Raymonde Savard) n1968-11-12(B93 f465) SAM

Eic-Dave (Jean-Guy & Diane Deschênes) n1984-10-31 (B3f17) MS

Esther-dite Delphine (Norbert & Marcelline Lévesque) n1903-07-17 (B...f85) m1929-10-16 (M...f1954) Edouard Dugas (Marie & Malvina Lafontaine) ML

Delvina (Germain & Françoise Gagnon) n1956-11-05 (B54f55v) SAM

M. J. André-Denis (Edmond & Eva Danjou) n1922-12-08(B84f64v) SAM m1946-09-28(M40f162v Thérèse-Rita Dionne (Philippe & Imelda Pineault) CC 2è m1973-07-20 (M29f433) Irène Fraser (f. Aurèle & Angéline Paradis) (vve Magella Dumont) SAM

LECLERC

Denis (Ernest & Irène Rioux) n1942-03-28 (B3 f38) RC m1966-06-25 (M..f171) Carmen Mimeault (Jean-Bte & Anita Gasse) ML

Denise-Lola (Sylva & Rose-Aimée Otis) n1941-02-21 (B21f120) SAM m1971-04-17 Romain Marin, Ste-Famille Sept-Iles

Diana (Honorius & Desanges Therrien) n1901-06-21 (B...f61) ML m1921-07-05 Majorique Bélanger, New-Bedford

Domithilde (Germain & Françoise Gagnon)n1854-05-23 (B35 f...) m1874-06-02 (M4f18) Jules Pineault (Joseph & Herméline Roy) d1876-12-03 (S21f65) (30ans) CC

Georges-Edgar(Hil.-Pierre & Esther Roy)n1885-10-29(B..f223)ML m1912-07-31(M7f80v) Lydia-Clorinthe Gagnon (Jean & Herméline Piteau)CC

Adjutor-Edgar-Adrien (Emile & Henriette Samson) n1891-09-17 (B65f108) d1892-06-08 (S15 f123v) (9ms) SAM

Albert-Edmond (Auguste & Marie Bouchard) n 1888-11-27 (B84f45) SAM m1915-06-21 (M4f138v) Eva D'Anjou (Joseph & Elisa Roy, St-Jacques Mtl) CC d1960-08-21 (S21f137v) (7lans) SAM

Edouard-Maurice (Adélard & Eugénie Lepage) n 1915-08-07(B96f149v) m1947-05-03(M2f90v)Jeanne Vaillancourt (Napoléon & Alvine Dion) SAM

Pierre-Emile (Emile & Henriette Samson)n1886-08-12 (B...f235) ML (RC)

Laure dite Eliane(Auguste & Marie Bouchard) n 1894-06-16 (B49f173) d1894-11-19 (S61f184) (5ms) SAM

Elisabeth dite Elise (Ephrem & Eugénie Rioux) n1911-09-09(B..f73) ML m1934-11-07 (M2f3v) Henri Thibault (Henri & Lucienne Lemieux) RC

LECLERC

Adeline-Elmine (Pierre & Esther Roy) n1861-04-11(B18f17v) SAM (CC) m1884-06-02(M13f246v)

Henrietta Samson (Chs & Sophie Servant) d1893-05-14 (S12f144) (31ans) SAM

Emile (Pierre & Marcelline Marin) n1871-04-05 (B39f51v) SAM (CAR)

M. Anne-Emilie (Marcel & Marie Vallée) n1881-04-10 (B30f154v) SAM

Amanda-Alma-Philomène dite Emma (Germain & Amarilda Keable) n1888-01-14(B5f90) CC m1907-11-18 (M24f276v) Jean-Baptiste Pelletier (Antoine & Emma Perrée) d1976-11-20 (S35f288) (88ans) SAM

Ephrem (Pierre & Esther Roy) n1871-11-18 (B58f80) CC m1895-09-24 (M...f93) Virginie dite Eugénie Rioux (François & Georgina Després) ML d1962-07-23 (S2f138v) (92ans) RC

Eric (Denis & Carmen Mimeault) n1972-06-01 (B3f166v) RC

Ernest (Nazaire & Caroline Marin) n1872-05-19 (B40f68) d1872-08-15 (S17f72v) (3ms) SAM

Ernest (Honorius & Desanges Therrien) n1904-04-04 (B...f96) d1904-08-11 (S...f99) (4ms)ML

Pierre-Ernest (Honorius & Desanges Therrien) n1906-02-25 (B...f124) m1927-01-11 (M...f72) Irène Rioux (Félix & Eva Auclair) ML

Esdras (Ephrem & Eugénie Rioux) n1909-06-13 (B..f37) m1930-08-26(M...f185) Caroline Dugas (Chs-André & Léontine Dupuis) ML

Estelle-Robertine (Adélard & Eugénie Lepage) n1911-09-09 (B110f28) m1937-06-21 (M7f268) Oscar Simard (Dorila & Emilia Savard, MJ) SAM

LECLERC

Esther-Catherine (Pierre & Esther Roy) n1867-12-18 (B42f28) CC

Esther (Joachim & Marie Lévesque) n1927-07-09 (B34f60) T m1949-04-18 Marcel Ouellet, Québec

Etienne (Edmond & Eva Danjou) n1933-07-30 (B65 f164v) SAM m1963-01-05 Huguette-Lisette Desrosiers, St-Robert Rimouski

Eugène (Adélard & Laura Chassé, SAM) m1919-02-04 (M2f222) Eveline dite Alvinia Chrétien (Ernest & Rose-Anna Pelchat) d1925-06-08 (S12f124v) (28ans) CC

Eugène-Marie (Edmond & Eva Danjou) n1930-05-13 (B45f72) SAM m1961-09-09 Théovile St-Laurent, St-Pierre-Claver Mtl

Eugène (Gérard & Germaine Raymond) n1947-01-26 (B4f124v) SOA

M. Anne-Eugénie (Marcel & Marie Vallée) n1879-08-03 (68f105v) SAM

Louise-Eugénie (Auguste & Marie Bouchard) n 884-05-02 (B28f245) m1909-05-03 (M10f325v) Edmond Litalien (Elias & Lèda Tremblay, LM) d1970-04-20 (S15f97) (85ans) SAM

Anastasie-Eva (Auguste & Marie Bouchard) n1901-02-23 (B22f79v) SAM (LM) m1923-07-10 (M8f87v) Félix-Adélard Desrosiers (Félix & Paméla.) SAM

Eva (Honorius & Desanges Therrien) n1909-04-10 (B...f36) d1919-11-07 (S...f189) (10ans) ML

Eva (Honorius & Eugénie Rioux) n1913-10-05 (B...f107) ML m1937-01-02 (M1f13v) Charles Castonguay (Edouard & Scholastique Emond) RC

Eva-Marguerite (Bertrand & Gratia Huard) n 1954-01-21 (B18f90) SAM

LECLERC

Eveline (Ernest & Irène Rioux) n1928-05-15
(B...f112) ML m1949-08-24 (M3f80) Raymond
Mimeault (Antoine & Clara Fournier) RC

Gérard-Félix (Ls-Marie & Elise Gauthier)
n1961-05-14 (B4f175) MS

Félix-Elie-Fernand (Chs & Imelda Pelletier) n
1923-01-28 (B11f69) SAM

Fernand (Yvon & Anna Therrien) n1946-01-03(B1
f26) SAM (RA) m1966-08-20 Thérèse Beaulieu,
St-Jean-Bte Mtl

Thérèse-Fernande (Chs & Imelda Pelletier) n
1925-05-20 (B53f162v) m1945-10-03 (M22f9)
Romuald Claveau (Joseph & Irma Simard, St-
Félix d'Otis) SAM

Flore dite Florida (Honorius & Desanges Ther-
rien) n1895-09-12 (B...f94) d1905-11-01 (S...
f119) (10ans) ML

François-Xavier (Germain & Amérilda Keable)
n1896-04-25 (B19f34v) m1919-01-07 (M1f220)
Eugénie Emond (Jean-Bte & Marilda St-Louis)CC

François (Gaston & Nicole Boucher) n1976-05-
25 (B2f181) RC

Françoise-Anita (André & Renée Ouellet)n1954-
11-15 (B185f145v) SAM

Frédéric (Etienne & Lisette Desrosiers)n1971-
04-18 (B35f190) SAM

Gabriel (Joseph & Maria Vallée) n1927-01-26
(B7f13v) T m1947-10-30 Thérèse Gagné, SPA

Gaétan (Gérard & Germaine Raymond) n1948-01-
28 (B4f137v) SOA m1972-09-16 Cécile Lamarre,
La Nativité-de-la-T-S.-Vierge Mtl

LECLERC

Hubert-Gaétan (Chs-Auguste & M.Anne Gagné) n
1951-07-29 (B96f273v) SAM

Gaétan (Jacques & Emma Létourneau) n1955-06-
01 (B95f176v) SAM

Gaston (Alphée & Léa Bélanger) n1936-10-05
(B11f12v) RC m1956-10-07 Angéline Arseneault,
St Elzéar-de-Laval

Gaston (Ernest & Irène Rioux) n1951-10-04
(B21f89) RC

Eugénie-Emma dite Gemma (Eugène & Alvinia
Chrétien)n1924-11-08(B70f111v) CC m1943-01-04
(M2f78v) Roland Pelletier (Télesphore & Zoada
Lavoie) SOA d1974-07-13 (S22f336). (49ans) CC

Georges-Henri (Hector & Yvonne Jacques)n1940-
06-06 (B5f29) RC m1965-11-27 (M5f12) Lisette
Vallée (Albert & Rita Mimeault) MS

Georges-Omer (Hector & Yvonne Jacques) n1940-
06-06(B6f29)RC m1966-07-07(M3f19) Lise Clavet
(Napoléon & Jeanne Marin) MS

Marguerite-M.-Georgette (Alphée & Léa Bélan-
ger) n1928-06-10 (B..f115) ML m1947-09-25
Charles-Eugène Picard, Hearst

Georgiane(Germain & Amérilda Keable)n1893-09-
17(B46f180)CC m1939-10-14 Achille Vézina,Rim.

Georgina (Thomas & Catherine Nellée) m1872-
09-16 (M...f61) Luc Mimeault (Baptiste & Mar-
celline Bélanger) ML

Ernest-Gérard (Eugène & Alvinia Chrétien) n
1919-11-06 (B81f245) CC m1944-09-16 (M6f96)
Germaine Raymond(Michel & Marianne Fraser)SOA

Gérard-Philippe (Esdras & Caroline Dugas) n
1945-11-07 (B131f15) SAM m1966-05-28 Pauline
Tremblay, Murdochville

LECLERC

Germain (ép. Françoise Gagnon) d1858-01-16 (S1 f69v) (46ans) SAM

Germain (Germain & Françoise Gagnon) m1885-04-14 (M5f41v) Marie dite Amarilda Keable (André & Philomène Dion, Mat.) d1899-07-31 (41ans) CC

François-Germain (Auguste & Marie Bouchard) n1881-08-13 (B48f161) m1907-04-08 (M4f255v) Hortense Lepage (François & Marie Truchon) d1948-04-12 (M13f134) (66ans) SAM

Germain (Joachim & Marie Lévesque) n1912-12-09 (B107f61) d1913-05-31 (S21f76v) (6ms) SAM

Germain (Joachim & Marie Lévesque) n1916-02-11 (B18f164v) SAM m1943-11-03 Rose-Aimée Landry, St-Omer

Germaine (Cyrille & Célanire Vallée) n1927-03-25 (B...f78) ML

Gertrude-Louissette (Ernest & Irène Rioux) n1939-12-07 (B19f27) m1959-07-08 (M1f124v) Fernand Thériault (Charles & Delvina Bernier, SAM) RC

Ghislain (Yvon & Anna Therrien) n1944-01-21 (B2f48) RC m1965-07-03 Solange Légaré, St-Elzéar-de-Laval (Vimont)

Ghislaine (Yvon & Anna Therrien) n1948-11-23 (B19f76) RC m1974-06-15 Michel Desrochers, N.-D.-du-Rosaire Mtl

Blanche-Gilberte (Chs-Edouard & Oliva St-Laurent) n1924-10-06 (B..f13) ML m1946-07-31 (M5f54) Irénée Lévesque (Désiré & Georgianne Ross) MS

Gilles (Ls-Philippe & Adrienne Bruneau, L'Islet) m1953-07-26 (M13f46) Solange-Denise Pelletier (Ls-Philippe & Elise Pelletier) SAM

LECLERC

Gilles (Valmont & Gilberte Harbour) n1949-08-22 (B116f190v) SAM m1973-06-16 Yolaine Lefrançois, S.-Coeur Port-Cartier

Léda-Gisèle (François & Eugénie Emond) n1923-09-01 (B80f85) CC m1943-12-26 Louis Veilleux, St-Jérôme-de-Terrebonne

Louis-Guy (Edmond & Eva Danjou) n1925-03-12 (B29f156v) SAM m1964-09-05 (M10f32v) Odette Dugas (Ovila & Fernande Ross) T

André-Guy (Sylva & Rose-Emma Otis) n1949-11-10 (B118f11v) CC

Louis-Hector (Auguste & Marie Bouchard) n1882-10-07 (B53f177) CC d1941-01-23 (S7f117) (58ans) Cloridorme

Hector (Ephrem & Eugénie Rioux) n1905-07-11 (B...f115) ML m1938-05-10 (M7f105) Yvonne Jacques (Joseph & Adèle Saucier) SM d1957-02-13 (S2f114) (51ans) RC

Hectorine-Rolande (Esdras & Caroline Dugas) n1938-03-03 (B2f17) RC

Hélène-Mariette (Bertrand & Gratia Huard) n1959-03-29 (B56f165v) d1960-01-27 (S4f113v) (4ans) SAM

Rita-Hélène (André & Renée Ouellet) n1961-09-16 (B117f193v) SAM

Henri (Omer & Odile Vallée) n1949-07-19 (B9f79v) RC m1974-10-12 (M...f94) Anita Mimeault (Jean-Bte & Anita Gasse) ML

Henriette (Auguste & Marie Bouchard) n1890-08-16 (B59f82) m1920-09-07 (M12f286v) Réal Duhamel (Joseph & Henriette Duhamel, St-Roch Québec) SAM

LECLERC

Henriette (Joachim & Marie Lévesque) n1922-01-14 (B3f87v) T m1949-02-12 Alfred Larocque, Basilique Québec

Honoré (Pierre & Esther Roy) n1870-06-15(B37 f66v) CC

Honoré (Honoré & Desanges Therrien) n1891-03-19 (B...f48) ML m1953-05-27 M.Anne Bélanger-Pelletier, N.-D.-des-Canadiens Worcester

Germaine-Honorine (Auguste & Marie Bouchard) n1885-10-19 (B83f287) m1907-04-08 (M5f256) Onésime Roy (Antoine & Eulalie Cloutier) SAM

Honorius (Pierre & Esther Roy) m1888-02-13 (M...f22) Desanges Therrien (Jean & Adélaïde Rioux) ML d1951-02-02 (S2f86) (82ans) RC

Domithilde-Imelda (Germain & Amarilda Keable) n1886-01-28 (B2f57v) CC

Hortence-Irène (Chs & Imelda Pelletier)n1916-07-25 (B101f182) m1941-08-06 (M8f137v) Paul Chayer (Joseph & M.Louise Gauthier, Bagotville Chicoutimi) SAM

Reine-Isabelle (Joseph & Alberte Lepage) n 1917-08-01 (B40f207) m1955-05-30 (M3f175v) Harold-Laurence Gibson (vf Mary-May Ger) SAM

François-Auguste-Jacques (Joseph & Alberte Lepage) n1919-11-26 (B64f265v) d1925-09-14 (S18f172v) (5ans) SAM

Jacques-Gérald (Sylva & Rose-Emma Otis)n1933-02-21 (B15f152) m1953-09-29 (M27f70) Emma Létourneau (Joseph & Yvonne Servant) SAM

Jacques-André (Esdras & Carole Dugas) n1940-07-09 (B7f9) SCL m1970-07-18 Claudette Lebreux, S.-S. Hauterive

LECLERC

M.J.-Jacques (Denis & Rita Dionne) n1950-05-14 (B70f220) SAM

Simone-Jacqueline (Esdras & Caroline Dugas) n1941-08-29 (B17f20) m1962-09-22 (M4f181)
Edgar-Louis-Jacques Lacombe (Alfred & Annie Mercier, Montmagny) MS

Jean (Marcel & Ursule Banville) d1884-03-14 (S7f241) (18ans) SAM

Jean (Ernest & Irène Rioux) n1943-06-01 (B8f43) RC m1966-09-17 (M24f269) Raymonde Savard (Wilfrid & Jeanne-Aimée St-Pierre) SAM d1970-07-22 (S24f122) (27ans)

Jean-Baptiste (Joseph & Victoria Dumas-Marin) n1885-01-22 (B17f270) SAM (CAR)

Jean-Claude (Sylva & Rose-Emma Otis) n1938-04-20 (B36f291v) SAM m1965-01-29 Huguette Héppell, St-Joseph Sept-Iles

Jean-François (Etienne & Huguette-Lisette Desrosiers) n1963-10-22 (B139f7) SAM

Jean-Guy (Ernest & Irène Rioux) n1949-05-02 (B2f77v) RC m1972-06-24 (M1f89) Diane Deschêne (Maurice & Yvonne Auclair) MS

Jean-Marc (Ernest & Irène Rioux) n1933-10-21 (B...f15) ML m1962-07-14 (M6f227v) Marguerite-Marie Vallée (Louis & Bernadette Vallée) SAM

Jean-Paul (Charles & Imelda Pelletier) n1927-06-26 (B48f235) m1960-04-18 (M2f122) Hélène Deroy (Chs & M. Blanche Pelletier) SAM

Jean-Paul-Auguste (Rodolphe & Blandine Barriault) n1936-07-22 (B71f242) SAM

Lucien-Jean-Yves (Alphée & Léa Bélanger) n1932-04-04 (B...f240) ML m1955-06-18 Maria Di Rosa, St-Nicolas Ahunsic

LECLERC

Jean-Yves (Joachim & M.Rose Rioux) n1961-07-21 (B8f135) RC

Jeanne-Aimée (Esdras & Caroline Dugas) n1932-02-18 (B...f234) ML m1949-10-01 (M5f82v) Normand Marin (Adrien & Delphine Bernatchez) MS

Jeanne-d'Arc (Omer & Odile Vallée) n1945-05-16 (B4f54) RC m1967-03-27 (M3f308) Normand Michaud (Adrien & M.Aimée Paquet) SAM

M.Louise-Jeannine (Chs & Imelda Pelletier) n1929-05-27 (B48f41) m1951-08-06 (M12f275) Jean-Paul Claveau (f.Joseph & Irma Simard, Granby) SAM

Joachim (Marcel & Ursule Banville) n1866-09-15 (B17f126) CAR m1885-05-26 (M5f276v) M.Anne Anastasie St-Pierre (Zéphirin & Martine Parent) SAM

Nazaire-Joachim (Nazaire & Caroline Marin) n1875-08-19 (B52f38v) CC m1917-04-24 Caroline-Rose Leclerc, St-Moïse

Joachim (Pierre & Marcelline Dumas) n1882-05-04 (B34f177v) d1886-05-19 (S10f300v) (4ans) SAM

Joachim (Marcel & Marie Vallée) n1885-02-01 (B16f270) SAM (CAR)

Joachim (Emile & Henriette Samson) n1885-04-05 (B24f271v) SAM (l'Anse-à-Jean) m1909-04-25 (M8f322) Marie Lévesque (Jérôme & Marie Deslauriers) SAM

Joachim (Joachim & Anna St-Pierre) n1887-02-06 (B23f6) SAM (CAR) m1917-07-17 Ilda Gagné, St-Moïse

Joachim (Ephrem & Eugénie Rioux) n1919-10-07 (B..f188) ML m1957-05-09 (M3f116) M.Rose Rioux (Moïse & Scholastique Henley) d1980-01-30 (S1f188v) (60ans) RC

LECLERC

Jocelyne (Roger & Gemma Rioux) n1948-11-25
(B18f76) RC

Johanne-Danielle (Edouard & Jeannine Vaillan-
court) n1951-04-20 (B51f263v) SAM m1976-06-26
Yvan Dion, M.-Immaculée Sept-Iles

Josée (Jean-Paul & Hélène Deroy) n1963-01-05
(B7f256v) SAM

Josée (Guy & Odette Dugas) n1965-07-04 (B74
f153) SAM

Josée (Réjean & Brigitte Sohier) n1966-05-
16 (B7f17) MS

Joseph (Marcel & Ursule Banville) m1882-08-15
(M7f185v) M.Anne-Victoire Dumas dit Marin
(Jean-Bte & Sophie Pelletier, CAR) SAM

Joseph (Pierre & Esther Roy) n1876-11-08 (B85
f64v) d1879-05-08 (S24f120) (2ans) CC

Joseph-Nazaire-Joachim (Joseph & Victoire Du-
mas) n1883-07-06 (B56f208) SAM m1908-11-17 Adè-
le Leclerc, St-Moïse

Joseph-Philias (Auguste & Marie Bouchard) n
1892-05-14 (B41f122v) m1916-09-18 (M14f188v)
Alberte Lepage (François & Marie Truchon) SAM

Joseph-Nicol (Honorius & Desanges Therrien) n
1907-04-08 (B...f6) ML m1924-07-14 (M8f137v)
Maria Vallée (Marcellin & Marie Dionne) SAM

Joseph (Esdras & Caroline Dugas) n1936-09-24
(B8f12) RC m1969-03-01 Anne-Marie Picard, St-
Nom-de-Marie Baie-Comeau

Joseph (Omer & Odile Vallée) d1956-08-04 (S5
f111) (28jrs) RC

LECLERC

Josephite dite Joséphine (Louis & Marianne Lapierre) m1852-07-09 (M4f7v) Charles Huppé (Chs & Charlotte Leclerc) 2è m1879-02-24 (M3f90)

Joseph Létourneau (Ignace & Mathilde Fortin) d1919-08-31 (S17f259v) (86ans) SAM

Juliette (Chs-Edouard & Oliva St-Laurent) n 1918-09-10 (B...f174) ML m1938-10-26 (M4f21) Germain-Gonzague Auclair (Joseph & Philomène Leclerc) RC 2è m1970-05-23 (M2f68) Roland Lemieux (vf Eveline Michaud) MS

Lauréanne (Chs-Edouard & Oliva St-Laurent) n 1940-01-27 (B1f6v) MS m1959-11-29 Clément Lèvesque, St-Eusèbe Mtl

Laurent (Lorenzo & Olivette St-Laurent) n1953-03-30 (B46f44) SAM m1973-06-30 Lorraine Beauchamp, St-Paul-l'Ermite Mtl

Jeanne-Laurette (Eugène & Alvénia Chrétien) n1923-01-06 (B3f66) CC m1954-06-26 (M4f7) Antonio Ouellet (Prime & Rose-Anna Robinson) d1959-06-13 (S2f60v) (35ans) SOA

Laurette (Chs-Edouard & Marie St-Laurent) n 1938-09-21 (B12f19v) RC m1956-09-27 (M3f144) Charles-Henri Gaumont (Willie & Marthe Bernatchez) MS

Esther-Léa (Pierre & Esther Roy) n1875-07-30 (B48f37) CC m1899-10-16 (M...f35) Désiré Auclair (Timothée & Julie Castonguay) d1907-05-31 (S...f7) (31ans) ML

Léo (Norbert & Marcelline Lèvesque) n1905-04-11 (B...f112) d1911-06-02 (S...f67) (6ans) ML

Léon (Joseph & Victoire Dumas) d1886-05-06 (S9f300) (15ms) SAM

LECLERC

Esther-Léonie (Pierre & Esther Roy) n1881-08-24 (B...f176) m1902-09-24 (M...f75) Joseph Vallée (Absolon & Marcelline Drapeau) ML 2è m1926-09-15 Henri-Joseph Venne, Mtl

Léopold (Norbert & Marcelline Lévesque)n1915-01-11 (B...f123) ML

Lilia-Fabiola (Edgar & Clorinthe Gagnon) n1918-03-01 (B13f201) CC m1940-07-14 Eugène Bertrand, N.-D.-du-Rosaire Mtl

Line (André & Julienne St-Laurent) n1967-12-15 (B103f385) SAM

Lionel (Edgar & Clorinthe Gagnon) n1914-04-23 (B29f115) CC m1940-07-14 Berthe-Simone Faille, Immaculée-Conception Mtl

Lionel (Ernest & Irène Rioux) n1929-09-22(..f155) ML m1955-08-18 (M4f146v) Fauve-Denise Lévesque (André-Albert & Berthe Dupuis) SCL

Lise (Omer & Odile Vallée) n1955-02-03 (B1f104v) RC

Lise (Gérard & Germaine Raymond)n...d1955-04-14 (B12 S2f14) (12hrs) SOA

Lise (Jacques & Emma Létourneau) n1957-01-10 (B13f270) SAM

Louis (ép.Emilie Rhéaume) d1870-10-18(S19f41) (73ans) SAM

Louis-Marie (Joseph & Maria Vallée) n1926-04-25 (B.f49) ML m1947-08-02 Marthe Bouchard,SJC

Louis-Marie (Esdras & Caroline Dugas) n1934-06-29(B5f2)RC m1957-07-02 Lise Gauthier,Amqui

Louise (Auguste & Marie Bouchard) n1895-10-13 (B85f213) d1903-09-16 (S28f139v) (8ans) LM

LECLERC

Louise (Gérard & Germaine Raymond)n...d1955-04-14 (B13 S3f14v) SOA

Louise-M. (Ls-Marie & Elise Gauthier) n1958-06-20(B16f159)MS m1982-06-19 Marc Lechasseur, St-Sacrement Hauterive

Louise (Denis & Rita Dionne) n1966-04-23 (B33f224) SAM

Louissette (Rodolphe & Blandine Barriault) n 1942-04-18 (B61f164v) SAM

Lucie (vve Etienne Gosselin) d1894-11-10 (S27f13v) (73ans) CC

Henri-Lucien (Chs-Edouard & Oliva St-Laurent) n1931-06-20 (B...f212) ML m1953-10-10(M3f98v) Denise Drapeau (Horace & Lucie Rioux) RC

Lucien (Joachim & Rosilda Gagné, St-Cléophas) m1958-06-14 (M2f229v) Lucille Vallée (Odilon & M.Anna Therrien) T

Lucienne (Chs-Edouard & Oliva St-Laurent) n 1927-01-27(B...f77)ML m1946-07-31(M6f54v)Germain Boucher (Edouard & Arthémise Mimeault)MS

Lucille (Joachim & Marie Lévesque) n1929-03-26 (B21f31) T m1954-06-26 Hector Drapeau, Campbelton N.-B.

Yolande-Lucille (Omer & Odile Vallée) n1958-09-11 (B9f121) RC

Ludger (Marcel & Ursule Banville) n1850-05-16 (B34f26v) SAM

Madeleine-Françoise (Edmond & Eva Danjou) n 1916-10-23 (B135f191) SAM

Madeleine (Joachim & Marie Lévesque) n1925-09-27(B68f165v) T m1948-12-27 Francis Richard Campbelton N.-B.

LECLERC

Malvina (Germain & Françoise Gagnon) d1904-07-24 (S22f130) (47ans) CC

Malvina (Pierre & Esther Roy) n1863-09-30(B75 f59) CC m1881-02-28 (M...f19) Joseph Rioux (Joseph & Angèle Castonguay) d1899-10-30 (S...f36) (35ans) ML

Malvina-Elmire (Germain & Ilda Keable) n1889-09-04(B40f114) CC m1916-04-21 Norbert Laplan-te, Sayabec

Carole-Manon (Esdras & Caroline Dugas) n1962-02-13 (B10f185) MS

Marc-Auguste (François & Eugénie Emond)n1926-09-27 (B89f156) CC m1951-03-10 Juliette Lus-sier, St-Laurent Deux-Montagnes

Claude-Marc (Edouard & Jeannine Vaillancourt) n1948-04-01 (B34f132) SAM

Marcel (Marcel & Ursule Banville) n1855-10-15 (B49f43) CC

Marcel (Alphée & Léa Bélanger) n1936-10-05 (B10f12v) RC m1960-06-18 Fleurette Gagné, Mtl

Marcel (Omer & Odile Vallée) n1947-05-10 (B5 f64v) d1975-04-17 (S5f177) (27ans) RC

Marco (Jean-Marc & Marguerite Vallée) n1966-07-26 (B5f151v) RC

Marie (Norbert & Marcelline Lévesque) n1909-08-30 (B...f40) m1932-06-01 (M...f244) Jean-Baptiste Charland (Joseph & Annie Bussière)ML 2è m1949-03-01 Hector Laliberté, N.-D.-des-Victoires Québec

Marie-Anne (Pierre & Marcelline Marin) n1880-05-15 (B35f130) SAM (CAR) m1912-11-26 Charles Larue, Riv.-Moisie

LECLERC

Marie-Anne (vve Octave Servant) d1964-04-13
(S5f24) (83ans) T

Marie-Anne (Nazaire & Adèle Dumas dit Marin)
n1887-12-17 (B22f6) SAM (CAR)

Marie-Anne (Ephrem & Eugénie Rioux) m1918-06-
03 (M...f169) Louis Bernatchez (vf Eméline
Blanchet) ML d1948-03-? (S3f71) (48ans) MS

Mariette-Eugénie-Gertrude (Edmond & Eva Dan-
jou) n1917-11-01 (B57f213) m1946-07-09 (M10
f49) Clovis Sasseville (Chs & Mélanie Beau-
chènes) SAM

Marilda (Honorius & Mérence Therrien) n1894-
03-17(B...f77) d1894-09-18 (S...f79)(6ms) ML

Marie-Paule-Colette (Edmond & Eva Danjou) n
1931-11-18 (B99f114v) m1962-07-02 (M5f226)
Jean-J. Keable (Ls-Marie & Jeanne Danais) SAM

Marie-Paule (Hector & Yvonne Jacques) n1939-
04-12 (B8f23v) m1969-08-30 (M1f158) Gaétan
Bernatchez (Isidore & Odile Poitras) RC

Renée-Marise (André & Renée Ouellet) n1958-
03-12 (B30f26) SAM

Martin (Denis & Rita Dionne) n1956-11-15
(B179f261) SAM

Romain-Martin (Romain & Jeannine Miousse) n
1979-01-21 (B1f186) RC

Mélanie-Katleen (Lionel & Raymonde Savard)
n1976-11-26 (B15f308) SAM

Mellan (Marcel & Ursule Banville)n1849-05-21
(B27f17) d1849-06-13 (S3f20) (3sem.) SAM

Edmond-Michel (Denis & Rita Dionne) n1947-10-
03 (B171f114) m1970-06-27 (M13f112) Martine
Chénard (Maurice & Patricia Levasseur) SAM

LECLERC

Michel (Omer & Odile Vallée) n1950-09-23 (B10 f84v) RC

Michelle (Edouard & Jeannine Vaillancourt) n 1953-08-02 (B112f62) SAM m1974-06-22 Jacques Darveau, Marie-Immaculée Sept-Iles

Cécile-Monique (Sylva & Rose-Emma Otis)n1931-05-05(B48f100v) d1932-05-06(S11f129v)(1an)SAM

Myriam (Bruno & Renelle Bossé) n1986-12-28 (B1f19) LM

Nancy (Réjean & Brigitte Sohier) n1967-06-25 (B9f30) MS

Nazaire (Mrcel & Ursule Banville) m1871-08-16 (M11f54v) Caroline Dumas dit Marin (Jean-Bte & f.Flore Brisebois) 2è m1887-04-25 (M4f10) Adèle Dumas (Jean-Bte & Sophie Pelletier) SAM

Nazaire (Pierre & Marçelline Marin) n1875-07-06 (B67f12v) SAM (CAR)

Nicolas (Honorius & Desanges Therrien) d1908-03-09 (S...f18) (10ms) ML

Nicolas (Réjean & Brigitte Sohier) n1975-12-12 (B1f137) MS

Nicole (Jacques & Emma Létourneau) n1954-01-12 (B12f88v) SAM

Noëlla (Ernest & M.Reine Rioux) n1931-12-21 (B...f229) ML m1952-08-25 (M4f94) Jean-Arthur Therriault (Chs & Delvina Bernier) RC (RA)

Barthélémy-Norbert(Pierre & Esther Roy)n1873-08-13 (B56f5v) CC m1896-01-07 (M...f87) Louise Dugas (Alexandre & Marcelline Brisebois)2è m1898-09-05(M..f22) Marcelline Lèvesque (Hippolyte & Marguerite Henley) ML 3è m1944-09-12 (M5f51) Aurore Bergeron(vve Hilaire Fournier) d1957-10-12 (S6f118v) (85ans) RC

LECLERC

Octave (Marcel & Marie Vallée) n1887-05-07
(B49f14) SAM (CAR) m1917-07-26 Rose-Délina

Verreault, St-Moïse

Zénobie-Olive (Pierre & Marcelline Marin) n
1877-08-06 (B75f56) SAM (CAR)

Omer (Ephrem & Eugénie Rioux) n1917-06-10
(B...f154) ML m1941-06-11 (M1f19) Odile Val-
lée (Edouard & Marie Lévesque) LM d1975-06-20
(S7f177v) (58ans) RC

Patricia (Michel & Martine Chénard) n1975-02-
17 (B18f114) SAM

Robin-Patrick (Jean-Guy & Diane Deschênes) n
1974-03-03 (B5f117) MS

M.Paule-Gisèle (Alphée & Joséphine Henley) n
1929-10-18 (B...f158) ML (AP)

Pauline (Ernest & Irène Rioux) n1947-02-10
(B1f63v) RC

Pauline (Pierre & M.Rose Henley) n1963-07-18
(B11f186) MS

Philiass (Pierre & Esther Roy) d1866-02-10
(S6f13) (11ms) CC

Philippe-Yvan (Chs-Auguste & M.Anna Gagné) n
1945-09-18 (B112f6v) SAM m1970-09-05 Chris-
tiane Bilodeau, St-Hyacinthe

Philomène (Marcel & Ursule Banville) n1847-
10-14 (B8f26) m1869-02-09 (M2f13) Joseph Ma-
loney (Pierre & Marie Dugas, LM) SAM

Philomène-Azilda (Germain & Amarilda Keable)
n1894-11-29 (B53f14v) m1913-09-09 (M8f101v)
Joseph Auclair (vf Calixta Rioux) CC d1974-
07-14 (S3f175) (79ans) RC

LECLERC

Pierre (Germain & Olivette Bélanger) m1859-02-22 (M8f85) Esther Roy (Joseph & Esther Lévesque) SAM d1903-07-22 (S...f86) (72ans) ML

Pierre (Louis & M. Anne Lapierre) m1866-02-12 (M6f105v) Marcelline Marin (Jean-Bte & f. Flore Brisebois) SAM (CAR)

Pierre (Pierre & Esther Roy) n1865-03-04 (B12f4) CC m1903-06-01 (M...f84) Henriette Rioux (François & Georgianna Beaupré) d1905-11-06 (S...f119) (40ans) ML

Pierre-Ernest (Pierre & Esther Rioux) n1878-06-23 (B49f99v) d1879-05-01 (S20f119v) (10ms) CC

Pierre-Adolphe (Pierre & Esther Roy) n1880-02-29 (B...f158) ML (RA)

Pierre (Esdras & Caroline Dugas) n1939-02-12 (B2dlv) MS m1962-08-25 (M1f8) M. Rose Henley (Fabien & Adélaïde Pruneau) LM

Yves-Pierre (Denis & Rita Dionne) n1958-09-29 (B122f55) SAM

Pierre-Paul (Léopold & Lumina Bélanger) n1947-02-15 (B2f64) RC m1969-09-20 Nicole St-Pierre, S

Juliette-Pierrette (Esdras & Caroline Dugas) n1942-11-19 (B26f29v) MS m1978-07-22 Roland Lapierre, St-Joseph Sept-Iles

Georgette-Pierrette (Léopold & Lumina Bélanger) n1948-05-29 (B12f73) RC m1965-03-10 Marius Guichard, St-N.-de-Marie Baie-Comeau

Poméla (Honorius & Desanges Therrien) n1897-09-01 (B...f11) m1917-10-08 (M...f158) Alphonse-Omer Deschênes (Antoine & Marie Dupuis) ML

Raoul (Emile & Henriette Samson) n...enr1888-06-18 (B...f15) d1909-04-21 (S23f322v) (21ans) ML

LECLERC

Raymond (Omer & Odile Vallée) n1943-12-18
(B22f31) SCL m1975-08-02 (M25f409) Marielle

Sergerie (Léo & Emerilda Therrien) CC

Raymonde (Omer & Odile Vallée) n1951-11-05
(B24f90) RC

Auguste-Réal (Rodolphe & Blandine Barriault)
n1930-02-13(B21f77v) SAM m1953-09-09 Thérèse-
Lucille Lelièvre, St-Alfred Anticosti

Régis (Romain & Jeannine Miousse) n1967-06-28
(B5f152v) RC

Réjean (Chs-Edouard & Oliva St-Laurent)n1943-
05-13 (B6f32) m1965-05-19 (M1f5) Brigitte
Sohier (Ls-Marie & Rita Coulombe) MS

René (Rodolphe & Blandine Barriault) n1931-
07-02 (B67f104v) SAM m1955-10-27 Thérèse Isa-
belle, Moke Dome

René (Gérard & Germaine Raymond) n1951-10-10
(B30f176) SOA

Renée (André & Renée Ouellet) n1965-10-12
(B109f184) SAM

Bertrand-Richard (Denis & Rita Dionne) n1951-
05-30 (B72f267v) d1957-10-12(S31f13)(6ans)SAM

Alberte-Rita (Edmond & Eva Danjou) n1921-01-
23 (B6f4) d1928-08-03 (S34f26) (7ans) SAM

Robert (Adélard & Eugénie Lepage) n1919-10-22
(B55f263) d1920-09-05 (S40f287v) (10ms) SAM

Alvinia-Robertine (Adélard & Eugénie Lepage)
n1919-10-22 (B56f263) SAM m1943-10-16 Jérôme
Lévesque, MJ

Rodolphe-Léon(Auguste & Marie Bouchard)n1898-
01-03 (B2f6v) LM m1927-07-11 M.Anne-Blandine
Barriault, Mtl d1974-01-14 (S3f4) (76ans) SAM

LECLERC

Roger (Chs & Oliva St-Laurent) n1922-08-25
(B...f230) ML m1946-10-23(M5f61v)Gemma Rioux
(Cyprien & Ida Gagnon) RC d1985-06-05 (S3f20)
(62ans) MS

Louis-Roger (Adelard & Eugénie Lepage) n1923-
09-13(B64f96v) SAM m1949-07-19 Rolande Moris-
sette, MJ

Roland (Yvon & Anna Therrien) n1947-06-29 (B8
f65) RC

Romain (Ernest & Irène Rioux) n1936-09-13 (B7
f11v) RC m1964-09-12 Jeannine Miusse, SOA

Rose-Adèle (Walter & Marie Thériault) m1956-
10-22 (M34f257) Raymond Pelletier (Achille &
Sara Gagnon) SAM

Rose (Omer & Odile Vallée) n1942-01-03 (B3
f25) LM

Simon (Bertrand & Gratia Huard) n1957-05-28
(B83f289) SAM m1983-12-30 (M15f361) Dominique
Sergerie (Alphonse & Ghislaine Tremblay) CC

Simon (Denis & Carmen Mimeault) n1973-12-22
(Blf173) RC

Laura-Simone (Eugène & Alvinia Chrétien) n
1920-12-17 (B88f22v) CC m1939-11-04 (M8f41v)
Edouard Fournier (Patrice & Anna Pelletier)
SOA

Solange (Gérard & Germaine Raymond) n1949-02-
17 (B8f149) SOA m1977-07-15 Pierre Guilbault,
La Nativité La Prairie

Sonia (Jean & Raymonde Savard) n1967-07-19
(B56f338) SAM

Sophie (Louis & Marianne Lapierre) m1852-02-
02 (M3f5) François Dugas (Isaac & Marie Sas-
seville) 2è m1887-10-20 (M9f67) Pierre Paquet

LECLERC

suite

(Chs & Ursule Poirier) 3è m1889-11-17 (M11 f64v) Félix Pelletier (vf Françoise Gagnon)



SAM d1904-01-21 (S6f119v) (68ans) CC

Germain-Stanley (François & Eugénie Emond) n 1922-05-12 (B42f52v) CC m1954-09-11 Pierrette Viau, St-Jérôme-de-Terrebonne

Steeve (Georges-Omer & Lise Clavet) n1969-11-12 (B12f64) MS

Stella (Joseph & Maria Vallée) n1925-05-01 (B...f21) ML m1946-07-27 Nestor Lévesque, SJC

Stéphane (Henri & Anita Mimeault) n1978-01-03 (B...f138) ML

M.Eva-Suzanne-Colette (Joseph & Alberte Lepage) n1922-12-10 (B85f65) d1929-05-19(S18f40v) (6ans) SAM

Madeleine-Suzanne (Denis & Rita Dionne)n1952-12-28 (B195f35) SAM

Lucille-Suzanne (Omer & Odile Vallée) n1953-03-02 (B2f96) RC

Jean-Sylvain (Romain & Jeannine Miusse)n1965-09-08 (B9f148v) RC

Théodore (Honorius & Desanges Therrien)n1899-08-29 (B...f33) ML

Théodore (Edgar & Clorinthe Gagnon) d1914-07-06 (S14f120) (14ms) CC

Théodore-Gaston(Chs-Auguste & Marianna Gagné) n1947-01-29 (B22f78) SAM m1972-08-05 Pauline Chartier, St-Sauveur-des-Monts

Thérèse(Marcel & Ursule Banville)n1858-02-18 (B13f71v) m1881-05-03 (M5f155v) Ls-Horace Dugas (Félix & Cécile Lévesque) 2è m1883-06-05 (M2f204) Théodore-Elie Poirier (...) SAM

LECLERC

Thérèse (Ernest & Irène Rioux) n1935-09-08
(B13f8v) m1956-09-08 (M4f111v) Bernardin Poirier
(Lucien & Joséphine Beaulieu, Chandler) RC

Thérèse-Jacqueline (Sylva & Rose-Emma Otis) n
1936-04-14 (B34f233v) m1975-02-28 (M1f110)
Pierre-André Labrie (Albert & Angéline Bernier,
CC) SAM

Thérèse-Yvette (Gérard & Germaine Raymond) n
1945-06-15 (B19f105) SOA

Gaston-Tony (Romain & Jeannine Miusse) n1972-
08-22 (B5f168) RC

Ursule (Marcel & Ursule Banville) m1861-11-25
(M10f28) Joseph Keable (f. André & Henriette
Roy, CC) SAM

Valérie (Germain & Françoise Gagnon) m1877-
11-13 (M9f83) Xiste Dionne (Bruno & Joseph Gagnon)
CC

Valmont (Adélard & Eugénie Lepage) n1921-12-
15 (B96f36) SAM m1948-07-24 Gilberte Harbour,
Shelter-Bay

Victoire (Germain & Françoise Gagnon) m1856-
11-05 (B55f55v) SAM

Vitaline (Marcel & Ursule Banville) n1860-02-
08 (B9f2v) d1860-03-07 (S3f4) (lms) SAM

Georges-Wilfrid (Pierre & Esther Roy) n1866-
04-05 (B3f13v) CC

Wilfrid (Honorius & Desanges Therrien) n1890-
01-17 (B...f34) d1892-04-09 (S...f54) (3ans) ML

Wilfrid (Emile & Henriette Samson) n1893-02-
10 (B10f137v) d1893-10-02 (S29f152) (8ms) SAM

LECLERC

Wilfrid (Ephrem & Eugénie Rioux) n1898-06-21
(B...f21) ML m1972-06-24 Lucille Maily, St-
Antoine-Marie-Claret Mtl

Yolande (Omer & Odile Vallée) n1948-05-12
(B10f72v) d1948-05-19 (s4f72v) (7jrs) RC

Michel-Yves (Denis & Rita Dionne) n1963-12-23
(B152f13) SAM

Adélaïde-Yvette (Edgar & Lydia-Clorinthe Ga-
gnon) n1916-07-29 (B47f163v) CC m1939-06-24
Aimé Lord, Ste-Cécile Mtl

Eugénie-Yvette (Chs & Imelda Pelletier) n1918-
02-17 (B17f222) m1947-08-14 (M10f107) Bernard
Gasse (Xénophon & Rose-Anne Gagné) SAM

Yvette (François & Eugénie Emond) n1919-09-05
(B73f241) d1920-03-22 (S10f9v)(7ms) CC

Yvette (Chs-Edouard & Oliva St-Laurent) n1934-
08-02 (B7f2v) RC m1959-04-26 (M6f168) Joachim
Sohier (Georges & Alice Rioux) MS

Emile-Yvon (Joachim & Marie Lévesque) n1911-
06-17 (B78f19) SAM m1957-09-07 Angéla Caron,
Ste-Foy Québec

Yvon (Ephrem & Eugénie Rioux) n1915-07-03
(B...f127) ML m1942-09-08 (M5f102) Anna Ther-
rien (Placide & Jeanne Dupuis) T

Yvon (Adélard & Eugénie Lepage) n1918-07-01
(B56f232) d1918-07-25 (S8f234) (1ms) SAM

Yvonne (Adélard & Eugénie Lepage) n1908-04-12
(B46f289v) m1942-11-26 (M13f188) Ludger Deroy
(vf M.Paule Perrée) SAM

Yvonne (Joachim & Marie Lévesque) n1914-04-30
(B45f105v) SAM m1940-01-04 Paul-Emile Parent,
Campbelton N.-B.

LECLERC LECOURS dit BARRAS LEDUC LEE

LECLERC

Yvonne (Chs-Edouard & Oliva St-Laurent)n1920-07-09 (B..f202)ML m1940-07-24 (M3f8v) Alfred Vallée (François & Edwidge Gasse) 2è m1952-09-18 (M3f106v) Alphonse-Adélard Bernatchez (Alphonse & Lèda Rioux) MS

LECOURS dit BARRA

Exorée (Joseph & Marie Barra) d1942-02-22 (S5 f70v) (86ans) SOA

LEDUC

Jean-Adolphe (John & Albertine Lemieux)m1933-06-20 (M...f8) Clara Bernatchez (vve Lauréat Poitras) 2è m1965-10-03 (M...f142) Irène Boucher (vve Henri Vallée) d1983-02-07(S...f220) (82ans) ML

Léodore-Paul (Edmond Mimeault & Hortense Lemieux) n1936-11-10 (B...f83) ML m1971-12-27 Pierrette Brault, Cathédrale Mtl

LEE

Anonyme (Roméo & Aurélie Pelletier)n...d1952-02-07 (B26 S10f296) SAM

Ernestine-Johanne (Roméo & Aurélie Pelletier) n1952-02-07 (B34f297) SAM

Madeleine (Roméo & Aurélie Pelletier) n1948-08-03 (B22f60v) SBL m1964-10-17 Claude Cardinal, Ste-Gemma Mtl

Pierre-Michel (Roméo & Aurélie Pelletier) n 1949-07-03 (B21f70v) SBL

Antoine-Roméo (Amédée & M.Anne Pouliot)m1947-10-18 (M6f53) Aurélie Pelletier (Lucien & M. Louise Pelletier) SBL

LEFEBVRE

LEFRANCOIS

LEFEBVRE

Clauette (Lionel & Cécile Potvin) m1974-07-27 (M7f98) Mario Pouliot (Alfred & Aliette Pelletier) LC

Danielle (Henri & Liliane Mannigham) m1979-07-10 (M4f115) Hippolyte St-Laurent (Donat & f.Henriette Dupuis) T

LEFRANCOIS

M.Anne-Adélaïde (Octave & Aglaé Dumont) n1886-02-02 (B11f295) SAM

Adélaïde (Napoléon & Malvina Dumas) n1905-07-06 (B103f207v) SAM m1928-10-30 (M4f15) Léo Rioux (Alfred & Lucie Robinson,RC) LM

Adèle (Pierre & Marguerite Servant) n1835-02-08 (BB5f16) m1853-08-29 (M6f19v) Clovis-Norbert Lévesque (Joseph & Esther Rioux) d1927-06-14 (S22f234) (92ans) SAM

Adèle (Jules & Marcelline Labrie) n1864-07-08 (B62f71) d1891-07-18 (S19f104) (5ans) SAM

Adrien (Edgar & Hélène Lefrançois) n1895-08-16 (B62f207) SAM m1923-10-17 M.Anna-Eva-Françoise-Germaine Charron, St-Georges Mtl

Louise-Adrienne (Xavier & Angéline Raymond) n1895-05-12 (B37f197v) m1919-11-25 (M15f264v) André-Albert Gaumont (Edouard & Eugénie Raymond) d1924-03-17 (S8f114) (28ans) SAM

Aglaé (Noé & Marie Gasse) n1865-06-13 (B53f95v) SAM (LM)

Aglaé-Eulalie (Octave & Aglaé Dumont) n1868-04-17 (B21f143) d1869-01-07 (S2f11v) (9ms) SAM

Agnès (Jules & Marcelline Labrie) n1866-03-07 (B18f107v) d1868-08-13 (S15f6) (2ans) SAM

LEFRANCOIS

Aimé (Edgar & Hélène Lefrançois) d1903-12-04
(S34f145v) (4ans) SAM

Albert (Elie & Georgina Blanchet) n1875-09-05
(B59f39v) CC

Albert (Edmond & Eugénie Dionne) n1907-10-16
(B111f276) SAM m1942-10-03 Véra-Evelyne McMa-
hon, Holy Rosary Rectory Régina

André-Albert (Edouard & Rébecca Lévesque) n
1908-11-12 (B126f308v) d1911-05-17 (S23f15v)
(2ans) SAM

M.Laure-Alberte (Armand & Odina Lévesque) n
1920-09-29 (B54f67) T d1980-01-04 (S1f174)
(59ans) LM

Aldegonde (Ls & Lucie Lafontaine) n1870-05-12
9B34f35v) SAM

Alexandre (Joseph & Marguerite Dugas) n1826-
03-03 (B10f22) d1828-01-18 (S5f11 ind.Rim)
(2ans) SAM

Lucie-Alice (Louis & Lucie Lafontaine) n1868-
09-28 (B7f4v) SAM

Yvonne-Alice dite Alexina (Armand & Audina
Lévesque) n1917-09-08 (B49f14) T (LM)

Alma (Pierre & Adèle Dugas) n1864-11-12(B102
f78) d1865-09-11 (s15f92v) (1an) SAM

Alma-Lydia (Pierre & Adèle Dugas) n1871-08-31
(B59f55) m1907-01-29 (M2f250) Napoléon Gasse
(Damase & Lumina Servant) SAM

Alma (vve Jean-Bte Pelletier) d1969-12-22
(S51f75) (75ans) SAM

Alphonse (Pierre & Adèle Dugas) n1873-11-14
(B85f96v) SAM m1904-08-23 (M8f132) Imelda
Dion (Xavier & Caroline Gagnon) CC

LEFRANCOIS

Alvinia (Louis & Lucie Lafontaine) d1891-02-20 (S9f97) (20ans) SAM

Alvine (Pierre & Adèle Dugas) m1900-07-24 (M6f63v) Alfred Deschênes (Joseph & Céline Larouche) d1903-06-02 (S18f133) (24ans) SAM

Alvina (Edouard & Rébecca Lévesque) n1901-07-07 (B46f86) m1927-08-17 (M9f240v) Léon Chenel (Joseph & Anna Therriault) SAM

Amanda (Edouard & Rébecca Lévesque) n1907-08-28 (B98f272) d1910-05-13 (S23f358v) (2ans)SAM

M.Anne-Ana#s (Samuel & Emilie Dugas) n1899-05-01(B38f37v) SAM m1939-08-29 Antoine Larouche, St-Jacques Mtl

Angéline (Napoléon & Malvina Dumas) n1905-07-06 (B102f207v) m1924-07-07 (M6f136v) Ernest Rioux (Alfred & Lucie Robinson) LM

Angélique (Pierre & Marguerite Servant)n1841-02-20 (B13f91) m1861-04-30 (M2f19v) Ferdinand Pinel (Jean-Pierre & Adélaïde Samuel) SAM

Lucie-Virginie-Anne (Edouard & Rébecca Lévesque) n1903-01-19 (B5f124v) m1921-01-08(M3f2v) Yvon Paquet (Wilfrid & Adèle St-Laurent) SAM

Anonyme (Armand & Odina Lévesque)n...d1932-02-09 (B4 S1f37) LM

Anonyme (Emile & Sara Lebel)n...d1907-04-14 (V42 S13f258) SAM

Anonyme (Joseph & Imelda Coulombe)n...d1941-09-21 (S7f21v) LM

Anonyme (Jules & Marcelline Labrie)n...d1870-04-18 (B5 S6f34) SAM

LEFRANCOIS

Anonyme (Louis & Julie Poitras)n...d1831-12-18 (S2f10v ind.Rim.) SAM

Anonyme (Maurice & M.Anne Rioux)n...f1948-08-11 (B110 S34f149) SAM

Anonyme (Philiass & Sara Perrée) n1919-11--29 (B59 S21f263v) SAM

Anonyme (Pierre & Marguerite Servant)n...d...enr1832-08-02 (S1f10v ind.Gaspé) SAM

Anonyme (Pierre & Elmire Dion)n...d1882-11-22 (S79f189) SAM

Antoinette (Octave & Aglaé Dumont) n1870-01-16 (B4f28v) (vve Arthur Pelletier) d1952-02-11 (S12f297) (82ans) SAM

Antoinette-Marcella (Edouard & Rébecca Lévesque)n1904-03-17(B33f158)m1938-04-27 (M7f292v) Georges Paquet (Pierre & Emma Vallée) SAM

Cyrille-Armand (Napoléon & Malvina Dumas) n 1892-05-16 (B45f123) M1913-08-19 (M20f85v) Odina Lévesque (Jérôme & Marie Henley) SAM d1972-06-21 (S2f118) (80ans) LM

Louis-Arthur (Louis & Lucie Lafontaine)n1857-05-05 (B22f61) SAM

Auraïde (Alphonse & Imelda Dion) n1909-04-03 (B33f320v) SAM m1933-07-26 Charles Michaud, S

Blanche-Alma (Napoléon & Malvina Dumas)n1900-07-15 (B55f63v) SAM (LM) m1926-05-05 Jos.-Angée Roy dit Lauzon, St-Jérôme Mat.

Denise-Carole (Odias & Rose-Aimée Dubé)n1958-02-07 (B14f23) SAM

Céline (Noël & Marie Gasse) n1863-02-25 (B14 f49v) SAM

LEFRANCOIS

Céline (Napoléon & Malvina Marin) n1904-05-01
(B54f162) m1923-10-09 (M6f120v) Adélard Rioux
(Alfred & Lucie Robinson RC) SAM

Charles-François (Pierre & Marguerite Servant)
n1844-02-13 (B32f29v ind. Mat.) m1866-11-27
(M19f118v) Ombéline Lévesque (Olivier & Eli-
sabeth Gagné) SAM

Charles-Laurent (Chs & Ombéline Lévesque) n
1869-08-10 (B36f20) SAM

Charles-Henri (Michel & Anita Lévesque) m1956-
04-14 (M8f223) Jeanne-Aimée Therrien (Alfred
M. Louise St-Laurent) SAM

Claire (Maurice & M. Anna Rioux) n1957-12-25
(B20f20) SAM

Clara (Noël & Marie Gasse) n1856-09-02 (B43
f45) m1881-02-28 (M2f151v) Arthur Vaillancourt
(Jean & Philomène Chrétien) SAM

Clara (Jules & Marcelline Labrie) n1862-09-22
(B75f43v) SAM

Claudia (Louis & Lucie Lafontaine) n1872-02-
19 (B13f63) m1904-09-26 (M27f173) Emile Beau-
lieu (Rémi & Eliza Dumont) d1952-06-15 (S29
f10v) (80ans) SAM

Cyrille (Pierre & Addée Dugas) n1863-05-02
(B39f53v) m1893-01-10 (M2f134v) Léa Vaillan-
court (Octave & Marguerite Tanguay) SAM

David (Armand & Odina Lévesque) n1916-01-23
(B23f166) SAM

Delphine (Napoléon & Malvina Dumas) (ép. Wil-
lie Gagnon) d1987-06-29 (S4f228) (91ans) LM

Louis-Delphis (Elie & Georgianna Blanchet) n
1879-04-11 (B30f94) SAM

LEFRANCOIS

Olive-Démerise (Napoléon & Malvina Dumas) n
1888-12-13 (B16f53) d1891-07-21 (S21f104v)
(2ans) SAM

Démerise (Napoléon & Malvina Dumas) n1893-07-
04 (B43f147) SAM

Denis (Joseph & Berthe Charest, St-Rédempteur
Mat.) m1978-07-28 (M2f96v) Huguette Cloutier
(Léonard & Léonie Mercier) MSP

Alain-Denis (Odias & Rose-Aimée Dubé) n1951-
09-29 (B133f282) SAM

Denis (Chs & Jeanne-Aimée Therrien) n1960-07-
11 (B73f131) SAM

Dérie (Noël & Marie Gasse) n1872-07-18 (B54
f72) SAM

Didace (Pierre & Marguerite Servant) n1845-
05-24(B55f43v)d1917-10-23(S26f212v)(72ans)SAM

Charles-Edgar (Octave & Aglaé Dumont) n1886-
09-26 (B63f117) SAM

Jean-Edmond (Charles & Obéline Lévesque) n
1877-01-25 (B8f43v) SAM

Edmond (Louis & Lucie Lafontaine) n1879-10-04
(B91f112) SAM m1905-01-09 (M2f142v) Eugénie
Dionne (Bruno & Virginie Gagné) CC

Charles-Edouard (Pierre & Adèle Dugas) n1876-
06-18 (B42f29) m1900-01-09 (M2f52v) Rébecca
Lévesque (Philiias & Virginie Gagnon) d1942-
01-25 (S2f155) (64ans) SAM

François-Edouard (Louis & Lucie Lafontaine) n
1877-01-11(B3f42v)SAM m1904-01-12(M1f119)Ali-
ce Fournier (Stanislas & Angélique Miville)CC

LEFRANCOIS

Edouard (Noël & Marie Gasse) n1878-02-09 (B10
f67v) SAM (LM)

Edouard (Jules & Marcelline Labrie) n1879-08-
22 (B74f106v) CC

Edouard (Samuel & Emilie Dugas) n1903-12-20
(B84f147) d1925-12-31 (S1f185) (22ans) SAM

Edouard (Cyrille & Léa Vaillancourt) n1905-
02-08(B17f188)SAM m1928-05-09 Clara Baron,Mtl

Elias (Charles & Ombéline Lévesque) n1868-02-
16 (B9f141) d1868-10-22 (S19f6v) (8ms) SAM

Elie (Pierre & Adèle Dugas) n1851-08-15 (B22
f33v) m1874-09-15(M8f...) Georgianna Blanchet
(Marcel & Charlotte Gagné) SAM

Elie (Pierre & Elmire Dion) n1880-03-01 (B13
f124v) SAM

Elzéar (Louis & Lucie Lafontaine) n1866-10-15
(B69f117v) SAM

Elzéar (Pierre & Adéline Dugas) n1870-04-25
(B28f34v)m1902-11-04(M20f117v) Calixta Léves-
que (Philiias & Virginie Gagnon) 2è m1914-08-
31 (M9f115v) Desneiges Gagnon (Pierre & Angé-
line Perrée) d1936-06-14 (S14f238) (66ans)SAM

Anne-Emérentienne (Noël & Marie Gasse) n1875-
05-06 (B47f6v) m1892-10-01 (M7f130) Henri Ga-
gnon (Thomas & Suzanne Pinel) d1958-10-02
(S2f172v) (83ans) LM

Emilia (Samuel & Emilie Dugas) d1903-06-05
(S20f133v) (13ms) SAM

Louis-J.-Emile (Octave & Aglaé Dumont) n1879-
08-29 (B80f108) SAM

LEFRANCOIS

Emilie (Pierre & Adèle Dugas) n1858-09-12
(B56f77v) d1859-09-08 (S5f92) (11ms) SAM

Ephrem (Pierre & Nathalie Bond) n1887-09-11
(B72f19) SAM

Louis-Ernest (Chs & Obéline Lévesque) n1871-
03-24 (B19f48) SAM

Ernest (Elie & Georgina Blanchet) n1877-04-24
9B40f49v) SAM

Laurette-Yvonne-Ernestine (Joseph & Adèle St-
Laurent) n1896-03-24 (B11f33) m1917-01-08
(M1f173v) Edmond Lamarre (Edmond & Florida
Blanchet) CC

Alice-Ernestine (Edgar & Hélène Lefrançois)
n1897-01-18 (B7f246) d1903-12-14 (S37f146v)
(6ans) SAM

Eugénie (Octave & Aglaé Dumont) n1875-02-11
(B11f123) SAM

Eugénie (Pierre & Adèle Dugas) n1878-08-30
(B72f79v) SAM

Eugénie-Louise (Napoléon & Malvina Dumont)
n1894-11-03 (B68f182) d1894-11-26 (S62f184v)
(24jrs) SAM

Rose-Eugénie (Samuel & Emilia Dugas) n1900-
08-19 (B61f65v) m1919-06-17 (M8f255) Adolphe
Dugas (Alfred & Odina Michaud) 2è m1951-07-07
(M9f270) Joseph Michaud (vf Philomène Desché-
nes) 3è m1965-05-01 (M4f131) Ludger Vallée
(vf Yvonne Michaud) SAM

Eva (Samuel & Emilie Dugas) d1901-04-24 (S9
f81v) (3ans) SAM

M.Louise-Eva (Samuel & Emilie Dugas) n1902-05-
07 (B32f103) SAM m1926-08-24 Joseph-Donald
Leboeuf, Cathédrale Mtl

LEFRANCOIS

Eva-Géraldine (Napoléon & Malvina Dumas) n
1909-08-26(B92f335v)m1937-09-15(M5f70v) Omer
Langlois (Ernest & Rose-Anne Gagné, SM) LM

Eveline (Armand & Odina Lévesque) n1929-07-10
(B11f20) LM

Florence (Elzéar & Calixta Lévesque) n1909-
01-12(B2f313v) d1910-03-31(S15f354v)(14ms)SAM

Edouard-Francis (Ovila & Estelle Lévesque) n
1944-03-09 (B29f238) SAM m1972-07-01 Reine
Paul, Immaculée-Conception

Gemma (Armand & Odina Lévesque) n1934-05-19
(B10f47) m1955-07-30 (M1f146) Théodule Dion
(Omer & Albertine Vallée) LM

Georges (Jules & Marcelline Labrie (n1857-11-
23 (B56f68) SAM (ép. Wilhelmine Turcotte) d
1929-06-15:(S30f234) (72ans) CC

Georges (Octave & Aglaé Dumont) n1876-09-09
(B67f33v) SAM

Georges-Adrien (Elzéar & Calixte Lévesque)
n1906-02-05 (B15f221v) d1978-12-24 (S38f486)
(72ans) SAM

Georgina (Jules & Marcelline Labrie) n1859-
02-05 (B1f84) SAM m1880-08-11 (M5f146) Ale-
xandre Ouellet (Joseph & Thacienne Lévesque)
d1900-02-25 (S7f40) (41ans) CC

Blanche-Géraldine (Elzéar & Calixta Lévesque)
n1904-06-12 (B67f164v) SAM m1928-06-04 J.Emm.
A.Mercier, Shelter-Bay

Gérard (Ovila & Estelle Lévesque) n1955-04-28
(B67f169) SAM

Gérard (Napoléon & Malvina Dumas) n1907-10-10
(B109f275v) m1937-10-14 (M7f71v) Georgianne
Coulombe (Joseph & Georgianne Vallée) LM

LEFRANCOIS

Germaine (Edouard & Alice Fournier) n1907-02-22 (B19f252) SAM m1927-08-11 Eugène Delisle, Shelter-Bay

Gertrude (Armand & Odina Lévesque) d1929-07-31 (S5f20v) (4ans) LM

Gertrude (ép.Emilien Lavoie) d1979-02-26 (S2 f35) (45ans) LC

Ghislain (Chs-Henri & Lucie Imbeault, Murdochville) m1974-06-21 (M3f187) Lise Therrien (Victor & Anne-Marie Savard) T

Gilbert (Raoul & M.Anne Bouffard) m1973-09-07 (M50f460) Jocelyne Parent (Adjutor & Isabelle Chenel) SAM

Jean-Gilles (Maurice & M.Anne Rioux) n1960-10-21(B144f152) d1972-05-18(S7f298)(11ans)SAM

Blanche-Ghislaine (Gérard & Georgianne Coulombe) n1942-06-15 (B17f28) LM m1969-07-19 Gaston Dion, Hauterive

Charles-Gustave (Louis & Lucie Lafontaine) n1860-03-15 (B14f4) SAM

Hélène (Louis & Lucie Lafontaine) n1864-02-23 (B27f65v) (ép.Edgar Lefrançois) d1920-08-19 (s38f284v) (56ans) SAM

Henriette (Joseph & Imelda Coulombe) n1941-09-20 (B17f21) d1944-09-04 (S7f46v) (3ans) LM

Hilaire (Charles & Obéline Lévesque)n..d1873-01-13 (B7 S3f79v) SAM

Octave-Honorius (Octave & Aglaé Dumont)n1872-01-16 (B7f61v) SAM

Alice-Irène (Edouard & Alice Fournier) n1905-12-31 (B139f219) SAM m1978-06-14 William-John Westia, St-Sacrement Michigan

LEFRANCOIS

Reine-Caroline dite Irène (Alphonse & Imelda
Dion) n1906-11-08 (B115f244v) SAM m1931-11-18

Théodore Ouellet, St-Jérôme Matane

Edouard-Irénée (Louis & Alice Fournier)
n1904-11-26 (B107f180v) SAM

Jacinthe (Joseph & Imelda Coulombe) n1953-01-
16 (B A f151) SAM m1976-06-10 Jean-Paul Jon-
cas, St-Robert-Bellarmin

Marguerite-Jacqueline (Gérard & Georgianna
Coulombe) n1939-06-27 (B8f4) m1959-08-15
(M2f179) Gaston-Valère Gasse (Herménégilde &
Marie Coulombe) LM

Jacques (Maurice & M. Anna Rioux) n1949-12-10
(B154f201) SAM

Jean (Maurice & M. Anna Rioux) n1947-03-13
(B47f83) SAM

Jean-Baptiste (Octave & Aglaé Dumont) n1877-
12-10 (B105f61) SAM

Jean-Noël (Odias & Rose-Aimée Dubé) n1946-12-
23 (B172f73) SAM m1973-10-27 Micheline Berge-
ron, Ste-Anne-du-Sault Daveluyville

Jeanne-Anita (Alphonse & Imelda Dion) n1918-05-
24 (B39f206v) CC m1941-07-10 Léopold Lavoie, S.

Jeanne-Yvette (Armand & Odina Lévesque) n1926-
08-21 (B58f143) T m1946-10-30 (M5f67v) Armand
Therrien (Joseph & Alphéda Savard, SCL) LM

Marcelline-Jeannine (Ovila & Estelle Lévesque)
n1949-11-23 (B148f188) m1969-12-20 (M37f72) Ray-
nald Campion (Arthur & Germaine Minville, T) SAM

Joachim (Armand & Odina Lévesque) n1922-01-29
(B9f89v) d1922-09-24 (S11f98v) (8ms) T

LEFRANCOIS

Jocelyn (Chs & Jeanne-Aimée Therrien) n1958-01-31 (B13f23) d1958-12-24 (S41f64v)(11ms)SAM

Josée-Sandra (Roger & Jeannine Desjardins) n1973-10-12 (B100f484) SAM

Joseph (Ignace & Rosalie Ravelle) m1823-08-26 (M2f...ind.Gaspé) Marguerite Dugas (Armand & Magdeleine Dumas) SAM

Joseph (Jules & Marcelline Labrie) n1868-03-25 (B16f142) SAM m1891-11-10 (M4f150) Adèle St-Laurent (Elzéar & Geneviève Dugas) d1918-04-02 (S10f202v) (51ans) CC

Joseph (Octave & Aglaé Dumont)n1882-11-03(B78f189) d1883-04-13 (S6f200) (5ms) SAM

Joseph-Thomas-Napoléon (Napoléon & Malvina Dumas dit Marin) n1890-07-17 (B73f87) d1899-08-07 (S20f60) (7ms) SAM

Joseph-Octave-Napoléon (Armand & Odina Lévesque) n1914-08-08 (B87f115v) SAM m1940-01-31 (M4f9v) Imelda Coulombe (Joseph & Georgianne Vallée) LM

Jules (Pierre & Marguerite Servant) n1831-10-12(B4f7 ind.Gaspé)m1857-01-12(M1f57) Marcelline Miot dit Labrie (Alexandre & Marguerite Marceau) SAM d1908-06-27 (S12f10v) (77ans) CC

Jules-Emile (Jules & Marcelline Labrie)n1871-08-15 (B57f55) SAM

Juliette (Joseph & Imelda Coulombe) n1948-08-19 (B16f84v) d1950-10-01 (S2f102v) (2ans) LM

Laure-Alice (Octave & Aglaé Dumont) n1880-10-16 (B77f142) SAM

Léa (Pierre & Adèle Dugas) n1860-03-12(B15f4) m1880-08-03(M6f134v) Théophile Dugas (vf Adèle Collin) d1885-04-30 (S16f274v) (24ans) SAM

LEFRANCOIS

Lillose (Ls-François & Lucie lafontaine) n



dd1934-01-01 (S4f177v) &5ans) SAM

Lina-Antoinette (Elzéar & Calixta Lévesque)

n1907-04-19 (B45f258v) m1939-12-09 (M24f63)

James-Allen Gordon (James-Allen & Anna L.
Gordon, CC) SAM

Louis (Pierre & Marguerite Servant) m1856-04-

08 (M4f48) Lucie Lafontaine (Barthélémy & Ge-
neviève Vallée) d1906-02-23(S5f223)(79ans)SAM

Louis-Philippe (Pierre & Adèle Dugas) n1853-

05-14 (B24f17v) d1857-03-09(S2f59) (3ans) SAM

Louis-Alfred (Chs & Obéline Lévesque) n1874-

11-12(B78f117v)d1874-11-23(S52f119)(12jrs)SAM

Louis (Joseph & Adèle St-Laurent)d1954-05-14

(S18f180v) (60ans) CC

Louis (Samuel & Emilie Dugas) n1907-11-15

(B114f276) SAM

Louis-Germain (Edouard & Alice Fournier) n

1908-03-24(B35f287v) d1908-07-29(S21f298)

(4ms) SAM

Louis-Isidore-Didace (Jules & Marcelline

Labrie) n1878-02-01 (B15f91) CC

Louise (Napoléon & Malvina Dumas) n1902-04-26

(B41f104v) m1922-02-20 (M3f89v) Marcellin

Campion (vf Joséphine Bélanger) T d1984-09-06

(S3f201) (80ans) LM

Luce-Aglæ (Octave & Aglaë Dumont) n1892-10-

22 (B80f131v) SAM

Lucette (Gérard & Georgianna Coulombe) n1958-

10-11 (B14f128v) LM m1981-12-28 Gaston Rous-

seau, Baie-Comeau

LEFRANCOIS

Lucie (Joseph & Imelda Coulombe) n1956-05-07
(B11f153v) LM

Marcel (Philippe-Thomas & Thérèse Chouinard)
n1947-10-03 (B173f114v) SAM

Marcelle-Yvonne (Philiias & Sara Perrée)n1912-
02-19 (B13f40) m1945-08-15 (M15f300v) Paul-
Emile Lévesque (Joseph & Mary McCrath, T) SAM

Marguerite (Pierre & Marguerite Servant) n
1828-06-05(B7f23v) m1850-09-03(M5f27v)Jacques
Dugas (Anselme & Suzanne Vallée) 2è m1860-08-
07 (M8f8v) Achille Morisset (Michel & Sophie
Poirier) SAM

Marguerite (Joseph & Marguerite Dugas) n1828-
09-06 (B6f7v ind.Rim.) SAM

Marguerite (Jules & Marcelline Labrie) n1860-
05-04 (B27f6) d1868-10-23 (S21f7) (8ans) SAM

Marguerite-Gertrude (Armand & Odina Lévesque)
n1925-09-07 (B67f165) LM

Marie-Adélaïde-Elsior (Ls-François & Lucie
Lafontaine) m1884-01-14 (M4f235v) François
Lévesque (Isidore & Marcelline Pineault) SAM

Marie (ép. Michel Boucher) d1914-03-02 (S3
f111) (50ans) CC

Marie-Ange (Henri & Alma Lefrançois)m1938-06-
15 (M11f1) Yvon Pelletier (Jean-Bte & Marie
Michaud) SAM

Marie-Anne-Delphine(Napoléon & Malvina Dumas)
n1896-01-03 (B1f218) LM m1916-06-26 (M7f179)
Joseph Gagnon (Pierre & Marie Savard) SAM

Marie-Anne (Napoléon & Malvina Dumas) n1900-
07-16 (B56f63) d1900-09-08 (S27f66v) (2ms) LM

LEFRANCOIS

Marie-Anne (Samuel & Emilie Dugas) n1905-10-30 (B122f214) SAM m1929-07-03 Will-Albert Va-
lin, St-Jacques Mtl

Marie-Anne-Alice (Octave & Aglaé Dumont) n1873-03-22 (B30f83v) SAM

Marie-Anne (Jules & Marcelline Labrie) n1873-06-28 (B57f09) SAM

Marie-Eve (Michel & Marjolaine Sergerie) n1977-12-12 (B9f401) SAM

Marie-Paule (Philiias & Sara Perrée) n1913-06-05 (B73f77) SAM

Marielle (Ovila & Estelle Lévesque) n1945-04-20 (B60f287) SAM

Martial (Noël & Marie Gasse) n1870-02-23 (B21f33) SAM (LM)

Antoine-Mathias (Napoléon & Malvina Dumas) n1898-08-16 (B50f233) LM m1930-08-11 (M8f14v) Délima Miville (vve Armand Boivin) CC

Wilfrid-Maurice (Philiias & Sara Perrée) n1915-05-23 (B62f142v) m1942-10-03 (M12f183) M.Anne Rioux (Joseph & Alphonsine Bélanger, Trois-Pistoles) SAM

Michel (Odias & Rose-Aimée Dubé) n1949-03-16 (B36f171v) m... (M38f443) Marjolaine Sergerie (Urgel & Thérèse Gaumont) SAM

Napoléon (Noël & Marie Gasse) n1860-10-21 (B60f12) m1886-03-08 (M6f296v) Malvina Dumas dit Marin (Jean-Bte & Sophie Pelletier) d1936-07-08 (S6f61) (75ans) LM

M.Anne-Nellie (Philiias & Sara Perrée) n1917-07-23 (B38f205v) m1954-07-15 (M10f119) Ovide Bernatchez (Ernest & Octavie Lapointe) SAM

LEFRANCOIS

Noël (Pierre & Marguerite Servant) n1832-12-25 (B1f38) m1855-11-20(M7f44) Marie-Anastasie Gasse (Isaac & Anastasie Poirier) d1898-02-19 (S5f9) (65ans) SAM

Norbert(Jules & Marcelline Mignot dit Labrie) n1875-03-06 (B10f30) CC

Obélia (Samuel & Emilie Dugas) n1902-05-07 (B33f105) SAM

Octave (Joseph & Marie Gagné) n1832-06-13 (B21f9v ind.Rim.) SAM

Octave (Pierre & Marguerite Servant) n1838-08-31 (B4f63 ind.Rim) m1865-11-21 (M21f97v) Aglaé Dumont (Henri & Sophie Ruais) SAM

Odias (Edouard & Rébecca Lévesque) n1912-10-11 (B95f58) m1946-01-05 (M1f26) Rose-Aimée Dubé (Jean-Bte & Azilda Trépanier) SAM

Olive-Monique (Edouard & Rébecca Lévesque) n1917-09-01 (B469f210) d1917-12-20 (S32f215v) (3ms) SAM

Edmond-Oscar (Edmond & Eugénie Dionne) n1906-01-31 (B10f221) SAM

Ovide (Armand & Odina Lévesque) d1919-04-03 (S7f41) (3ans) T

Delphis-Ovila (Edouard & Rébecca Lévesque) n1905-11-23(B123f215)m1940-09-04(M21f99v)Estelle Lévesque (Emile & Georgiana St-Laurent) d1977-07-13 (S24f348) (71ans) SAM

Pascal-Alain (Gilbert & Jocelyne Parent) n1977-11-23 (B8f401) SAM

Paul (Joseph & Marguerite Dugas) n1824-06-04 (B5f13v) d1828-01-15 (S4f11 ind.Rim)(4ans)SAM

LEFRANCOIS

Paul (Maurice & M. Anna Rioux) n1952-02-18(B39
297v) m1973-06-16(M10f416) Josette Lafontaine



Pauline (Joseph & Imelda Coulombe) n1945-11-
03 (B30f58v) d1948-02-05 (S3f79v) (2ans) LM

Elias dit Philiass (Pierre & Addée Dugas) n
1868-07-15 (B37f147) m1910-10-04 (M12f370)
Sara Perrée (Alfred & Delphine Truchon) 2è
m1924-01-15 (M2f126v) Marie St-Laurent (Eli-
sée & Adélaïde Gagnon) d1944-09-22 (S25f263v)
(76ans) SAM

Pierre (vf Marguerite Servant) d1863-11-28
(S23f61v) (69ans) SAM

Pierre (Pierre & Marguerite Servant) m1850-
09-03 (M4f27) Adèle Dugas (Enselme & Suzanne
Vallée) d1897-06-03 (S14f257v) (72ans) SAM

Pierre-Octave (Ls & Julie Poitras) n1832-07-
06 (B22f10v) ind. Gaspé) SAM

Pierre (Pierre & Adèle Dugas) n1856-10-18
(B50f55) m1886-09-18 (M12f308v) Nathalie Bond
(James & Agathe Vallée) SAM

Pierre-Jacques (Paul & Josette Lafontaine)
n1978-07-03 (B63f454) SAM

Marcel-Raymond (Maurice & M. Anne Rioux)n1944-
01-22 (B13f234) SAM m1968-08-17 Aline Chabot,
St-Michel-de-Rougemont

Raynald (Ovila & Estelle Lévesque) n1953-05-
14 (B72f52v) SAM

Réal (Gérard & Georgianne Coulombe) n1941-04-
15 (B4f17v) LM m1971-06-12 Rosanne-Lucette
Vignola St-Sacrement Hauterive

Ovide-Réal (Ovila & Estelle Lévesque) n1941-
07-07 (B78f133) d1946-03-19(S15f34v)(4ans)SAM

LEFRANCOIS

Réal (Ovila & Estelle Lévesque) n1947-12-01
(B203f122) d1947-12-07 (S47f122v) (8jrs) SAM

Reine-Annette-Jeannette (Joseph & Adèle St-
Laurent) n1904-02-28 (B13f122) d1904-09-11
(S28f134v) (7ms) CC

Reine-Desneiges (Joseph & Adèle St-Laurent)
n1906-07-21(B35f170v)m1927-08-25(M12f179) Ro-
dolphe Lemieux (Joseph & Antoinette Fournier)
d1980-03-18 (S8f179) (73ans) CC

Richard (Gérard & Georgianna Coulombe)n1948-
12-29 (B31f88v) LM m1983-05-21 Hélène Hudon,
Cathédrale Hauterive

Annette-Rita (Armand & Odina Lévesque) n1927-
07-10 (B11f6) m1950-11-18 (M7f105) Odilon
Poitras (Ernest & Joséphine Bernatchez) LM

Roger (Maurice & M. Anna Rioux) n1956-05-26
(B86f230) d...enr1956-07-28 (29f240) (2ms)SAM

Roger (Maurice & Germaine Chouinard) n1963-
02-28 (B30f262) SAM

Rosalie (Joseph & Marie Gagné) n1833-09-18
(B2f38) SAM

Rose-Hélène (Henri & Alma Lefrançois) m1936-
04-15 (M4f232v) Alfred Pelletier (Jean-Bte &
Marie Michaud) SAM

Rosianna (Pierre & Adèle Dugas) n1861-06-19
(B36f21) SAM

Philippe-Samuel (Ls & Lucie Lafontaine)n1875-
06-26 (B44f6) (ép.Emilie Dugas) d1926-06-19
(S16f199) (50ans) SAM

Sara (Pierre & Adèle Dugas) n1855-01-06 (B2
f32v) m1874-11-17 (M11f117v) Hubert Rioux
(Vital & Césarie Martin) d1924-11-29 (S37
f144v) (69ans) SAM

LEFRANCOIS

Scholastique (Pierre & Marguerite Servant) n
1836-09-15 (B13f32v ind.Rim.) d1837-11-15



Sébastien (Michel & Marjolaine Sergerie) n
1973-07-16 (B57f168) SAM

Arthur-Sylva (Edouard & Rébecca Lévesque)
n1910-08-25 (B75f366v) d1919-09-02 (S18f260)
(8ans) SAM

Télesphore (Pierre & Adèle Dugas) n1866-08-17
(B46f113v) m1889-11-05 (M10f63v) Malvina Val-
lée (Octave & Suzanne Bond) SAM

Théodore-Thomas (Octave & Aglaé Guimont) n
1887-04-08(B33f8) d1887-08-22(S20f18)(5ms)SAM

Théodore (Alphonse & Imelda Dion) n1905-07-02
(B79f202v) SAM d1913-04-19 (S7f93) (7ans) CC

Théodule (Ls & Lucie Lafontaine) n1873-05-14
(B48f87) SAM m1919-11-13 Gemma Lefrançois,
S.-C.-de-Jésus Mtl

Ulric (Noël & Marie Gasse) n1858-10-25 (B62
f79) d1879-12-15 (S38f117v) (21ans) SAM

Ulric (Noël & Marie Gasse) n1880-03-07 (B46
f132) SAM

Valentin (Noël & Marie Gasse) n1867-10-07
(B81f137v) SAM (LM)

Virginie (Ls & Lucie Lafontaine) n1865-11-29
(B60f98) d1865-12-21 (S22f99) (21jrs) SAM

François-Xavier (Ls & Lucie Lafontaine)n1862-
02-02 (B13f33) m1884-11-11 (M22f259) Angéline
Raymond (Jean & Louise Morisset) d1942-10-24
(S38f186) (80ans) SAM

LEFRANCOIS

Yolaine (Chs & Jeanne-Aimée Therrien) n1957-02-06(B24f273)SAM m1973-06-16 Gilles Leclerc, S.-Coeur Port-Cartier

Yvon-Onésime (Armand & Odina Lévesque) n1919-03-26 (B22f41) T (LM)

Yvonne (Napoléon & Malvina Dumas) n1911-05-09 (B65f16v) SAM (LM) m1937-02-08 (M1f65v) Yvon Vallée (Adolphe & Marie Lévesque) LM

Yvonne (Edouard & Rébecca Lévesque) n1914-12-05 (B119f126) SAM

Laure-Zélima (Napoléon & Malvina Dumas)n1897-04-04 (B27f252v) m1924-08-13 (M14f141v) François Lévesque (vf M.Laure Vallée) SAM d1963-07-16 (S6f11) (66ans) T

LEGARE

Gérard (Maurice & Irène Blake, St-Malo)m1960-07-09(M9f151) Carmen Dugas (Antoine & Juliette Lemieux) CC

LEGENDRE

Guy (Paul & Gilberte Blanchard) n1977-05-20 (B79f375) SAM

Nadia-Rachel (Roger & Doris Prévost) n1977-03-01 (B36f322) SAM

Paul (Roland & Liliane Binette, St-Désiré-de-Black-Lake) m1972-10-07 (M30f229) Gilberte Blanchard (Adélard & M.Louise Allard) CC

LEGER

Bernard-Alphonse (Adélard & Lise Leblanc, Christ-Roi Moncton N.-B.) m1964-02-10 (M1f22v) M.Anne-Pierrette Soucy (Yvon & Antoinette St-Laurent) T

LE GONNVIC LE GUEDARD LELIEVRE LEMAY LEMIEUX

LE GONNVIC

Hugues (Francis & Huguette Braun, Ste-Marie-

de-Beauce) m1966-08-10 (M3f135v) Rachel Au-
clair (Willie & Gabrielle Gaudin) SM

LE GUEDARD

Florian (John & Blanche Coulombe, ML) m1975-
10-11 (M5f83v) Jeanne-d'Arc Ouellet (Amédée &
Lucille Mercier) MSP

LELIEVRE

Eric (Armand & Ethel Lelièvre) n2967-04-15
(B339f314) SAM

Jean-Yves (Arthur & Estelle Gaudreault, Port-
Cartier) m1978-08-04 (M13f88) Johanne Ducasse
(André & Emilienne Isabelle) CC

LEMAY

Roger (Henri-Paul & Simone Normandin, Shawi-
nigan) m1968-05-25 (B2f76) Denise Vallée (Ls-
Marie & Anita Coulombe) LM

LEMIEUX

Achille (Honoré & Cécile Fournier) n1878-04-
11 (B...f1260 ML m1905-06-05 (M2f125v) Julie
Lapierre (Antoine & Elisabeth Gagnon) SM
d1970-05-09 (S...f16) (92ans) ML

François-Adélaré (Séraphin & Marie Thibault)
n1894-03-04 (B...f73) m1927-09-24 (M...f97) Yvon-
ne Lapointe (Octave & Victoire Bernatchez) 2è
m1970-12-19 (M...f30) Méлина Arsenault (vve
Rosaire Degrâces) d1974-05-15 (S...f81) 80ans) ML

Cléophas-Adélaré (Louis & Catherine Dubé) n
1890-02-11 (B...f34) ML

Adélaré (Louis & Nathalie Robinson) n1901-03-
02 (B...f54) d1908-04-06 (S...f20) (7ans) ML

LEMIEUX

Dahlia dite Adélia (Frs-Xavier & Marguerite Roy) n1871-11-29 (B60f81) m1895-08-27 (B7f26) Hubert Ouellet, Riv-Blanche) CC

Adéline-Christiane (Rodolphe & Reine Lefrançois) n1928-12-03 (B117f219) d1929-12-29(S54 f249v) (lan) CC

Adéodat (Etienne & Augustine Lapointe) n1922-04-30 (B...f227) ML m1956-08-29 Herméline Clavet, Cloridorme

Lionel-Adéodat (Michel & Adéline Isabelle) n1924-09-24 (B57f108v) m1948-05-26 (M3f210v) Gilberte Chrétien (Ernest & Antoinette Roy)CC

Pierre-Paul-Adjutor(Cléophas & Emilie Laflamme) n1919-06-29 (B...f184) d1949-07-26 (S...f185) (30ans) ML

Adrien (Ernest & Eugénie Pelletier) n1912-08-28 (B79f54v) m1955-12-21 (M21f205v) Alice Lévesque (Télesphore & Malvina Paquet) SAM

Adrienne (ép.Joseph Pelletier) d1945-05-20 (S18f116) (39ans) CC

Adrienne (François & M.Anne Dupuis) n1914-11-16 (B112f123v) m1930-06-04 (M3f74) Patrice L'Hebreux (Salomon & Albertine St-Laurent, T) 2è m1978-10-14 Armand Hamel, St-Laurent Lawrenceville

Agathe (Fortunat & Auréa Thibault) n1952-09-30 (B...f8) ML m1975-12-26 Serge Desgagnée, St-Rédempteur Matane

Agnès (Zénon & Clara Poitras) n1909-09-09 (B...f39) m927-01-04 (M...f710 Louis Laflamme (François & Sophie Fournier) ML

Claudette-Aimée (Norbert & Alma Tardif)n1919-06-13 (B50f232) CC m1941-12-27 Romuald Desrosiers, Rivière-Pentecôte

LEMIEUX

Aimée (Joseph & Denise Lavoie) n1887-05-01 (B..
f4) ML m1904-10-24 (M3f121v) Louis-Venant
Fournier (Joseph & Caroline Campion) d1970-

05-31 (S4f158v) (83ans) SM

Jacques-Alain (Raymond & Georgette Gagnon)
n1963-11-18 (B107f250) CC

Alain (Denis & Lise Lemieux) n1965-04-12
(B...f158) ML

Alban (Hormidas & Isabelle Bernier) n1956-10-
07 (B...f57) ML m1976-08-14 (M1f87) Marlene
Mercier (Gérard & Laurette Castonguay) MSP

Louis-Albert (Louis & Catherine Dubé) n1897-
01-23 (B...f5) ML

Albert (Norbert & Emma Tardif) n1900-09-06
(B50f50) CC

Albert (Ernest & Eugénie Pelletier) n1912-08-
28 (B80f55) SAM

Alcide (Louis & Catherine Dubé) n1892-09-21
(B...f59) ML

Alcide (Bertrand & Thérèse Richard) n1959-11-
12 (B152f106v) SAM

François-Xavier-Aldéric (André & Florence Im-
beault, LMs) m1940-07-16 (M15f233v) Laurette
Isabelle (Joseph & Eugénie Lavoie) CC

Octavie-Alexandrine (Joseph & Denise Lavoie)
n1889-05-01 (B...f26) ML m1909-05-18 Elphège
Gilmour, Ste-Brigitte Mtl

Alfred-Alphonse (Honoré & Cécile Fournier) n
1897-09-18 (B...f11) d1976-07-18 (S...f122)
(78ans) ML

LEMIEUX

Alfred (Séraphin & Azilda Bernier) d1920-04-01 (S...f195) (5ans) ML

Hélène-Alfréda (Emile & Gilberte Lebreux) n1941-10-08 (B...f35) m1962-08-18 (M...f126) Gérard-Magella Bélanger (Alphonse & Pauline Soucy) ML

Alice (Henri & Zoé Lapointe) n1923-04-02 (B...f234) ML

Philomène-Aline (Achille & Julia Lapierre) n1911-04-21 (B...f65) d1914-03-09 (S...f112) (2ans) ML

Allen (Fernand & Eveline Castonguay) n1953-07-31 (B...f18) ML m1976-12-31 (M4f90v) Sylvie Bernatchez (Lionel & Simone Mercier) MSP

Alvine (Honoré & Cécile Fournier) n1895-04-30 (B...f89) ML m1929-10-21 (M8f132v) Bélonie Boucher (Anthyme & Vitaline Gagnon) d1983-01-28 (S1f226v) (86ans) SM

Amélie (Claude & Desneiges Minville) n1976-06-22 (B...f121) ML

Anaïse (Jérôme & Marie Michaud) n1884-10-21 (B75f258v) m1904-02-15 (M12f156) Joseph Gagnon (Thomas & Gracieuse Deroy) d1955-12-25 (S36f206) (71ans) SAM

Blanche-Anésie dite Anastasie (Zénon & Clara Poitras) n1902-07-26 (B...f73) m1925-08-11 (M...f29) Adélaré Mercier (Thomas & M.Louise Laflamme) ML

Pierre-Marie-André (Josaphat & Marie Gérard) n1924-01-30 (B...f1) m1946-07-24 (M12f50v) Gertrude Collin (Thomas & Yvonne L'Italien) SAM

André-Albert (Fortunat & Victoria Pelletier) n1911-08-11 (B100f24v) SAM m1958-11-08 M.Jeanne Bibaud, St-Jacques Mtl

LEMIEUX

Claude-André (Omer & Bernadette Landry) n1950-04-02 (B37f25) m1975-07-11 (M13f396) Line-

France Gagné (Claude & Anita Ouellet) CC

André (Bertrand & Thérèse Richard) n1966-08-06 (B67f255) SAM

Andréa (André & Gertrude Collin) n1947-04-24 (B75f89) SAM m1966-05-23 Gilles Ducharme, Ste-Jeanne-d'Arc Mtl

Andrée (Léonard & Laura Chouinard) n1958-01-11 (B8f86) CC

Andrée (Louis & Bibiana Lemieux) n1958-12-11 (B...f87) ML

Anne-Marie-Théophane (Michel & Adeline Isabelle) n1929-05-03 (B46f231) d1929-06-17 (S31f234v) (1ms) CC

Angéline (Séraphin & Marie Thibault) n1897-11-30 (B...f13) ML

Anicet (Amédée & Lumina Minville) m1947-07-30 (M...f154) Marguerite Bernatchez) ML

Anita-Marcella (Séraphin & Azilda Bernier) n1920-02-15 (B...f193) m1941-08-13 (M...f32) Léonard Gagnon (Désiré & Esther Minville) ML

Anna (Joseph & Denise Lavoie) n2874-03-29 (B...f78) d1874-04-04 (S...f79) (7jrs) ML

Anna-Sara (Cléophas & Marie Gagné) n1915-07-13 (B...f127) d1915-07-17 (S...f128) (7jrs) ML

Louise-Anna (Cléophas & Marie Gagné) n1917-08-31 (B...f157) m1936-04-15 (M...f66) Omer Fournier (Elzéar & Azilda Fournier) d1937-04-03 (S...f98) (19ans) ML

LEMIEUX

Anne (Louis & Nathalie Robinson) n1903-08-01
(B...f86) d1908-04-15 (S...f20) (5ans) ML

Anne (Fortunat & Auréa Thibault) n1960-07-09
(B...f103) ML

M.-Josée-Anne (Michel & Julie St-Pierre) n
1977-05-08 (B32f46) CC

Anne-Marie (Henri & Zoé Lapointe) n1930-07-30
(B...f183) ML m1955-07-16 Raoul-Orville Ri-
card, St-Joseph Springfield

Anne-Annette (Achille & Julia Lapierre)n1922-
10-06(B..f231) d1981-12-12(S...f204)(59ans)ML

Denise-Annie (René & Laurena Ross) n1966-06-
14 (B47f234) SAM

Annik (Germain & Clothilde Vallée) n1974-09-
11 (B58f359) CC

Anonyme (Anthyme & Gabrielle Lavoie)n..d1965-
08-23 (S3f10) LC

Anonyme (Auguste & Marcelline Banville)n...
d1879-01-29 (B6 S4f112) CC

Anonyme (Ernest & Adèle St-Louis)n...d1923-
01-13 (B5 S1f67) SAM

Anonyme (Félix & M.Ange Pelletier)n...d1934-
12-20 (B101 S23f103v) CC

Anonyme (François & Irène Gleaton)n...d1945-
02-08 (B21 S4f277v) SAM

Anonyme (Germain & Clothilde Vallée)n..d1981-
04-25 (S13f235) CC

Anonyme (Gilles & Nicole Blanchette)n...d...
enr1968-08-27 (B37 S20f371) CC

LEMIEUX

Anonyme (Henri-Georges & Joséphine Côté)...
d1947-01-20 (S2f239v) GM

Anonyme (Jérôme & Victoire Dionne)n...d1866-
08-16 (B57 S17f307) SAM

Anonyme (Lionel & Bernadette Isabelle)n...
d1950-01-18 (B7 S1f18v) CC

Anonyme (Lionel & Bernadette Isabelle)n...
d1951-07-29 (B90 S23f75v) CC

Anonyme (Norbert & Emma Tardif)n...d1903-07-
27 (S18f108v) CC

Anonyme (Robert & Gilberte Gagnon)n...d1937-
07-07 (B63 S15f270v) SAM (LMs)

Anonyme (Roland & Evelina Michaud)n...d1965-
04-12 (B29 S7f182v) CC

Anonyme (Stanley & Rita Pelletier)n...d1949-
09-06 (B28 S6f153) SOA

Anonyme (Stanley & Rita Pelletier)n...d1950-
06-11 (B15 S3f160) SOA

Anonyme (Théodore & Célina Daraïche)n..d1948-
10-05 (B133 S42f156v) SAM

Anthyme (Joseph & Clara Marceau) m1946-10-02
(M5f97) Gabrielle Lavoie (Joseph & Léontine
Tanguay) d1965-08-09 (S2f10) (44ans) LC

Antoinette (Joseph & Antoinette Fournier) n
1898-10-04 (B46f12) CC

Antoinette (Fortunat & Victoria Pelletier) n
1910-01-12 (B9f348) SAM m1939-10-26 Maurice
Langlois, St-Vincent-de-Paul Mtl

Antoinette (Fortunat & Victoria Pelletier) n
1914-08-28 (B35f103v) d1917-08-24 (S23f209)
(4ans)SAM

LEMIEUX

Archange (Stanislas & Hortense Thibault) n
1893-06-04 (B...f66) m1912-08-26 Edmond Mi-
meault, ML

Armande (Jean-Bte & M.Anne Dupuis) n1909-02-
12 (B15f316v) m1929-09-11 (M19f51v) Paul-Emi-
le Minville (Joseph & Elisabeth Dugas, T) SAM

Eugène-Arsène (Théodore & Céline Daraïche) n
1953-05-09 (B46f138v) CC m1976-06-07 (M7f222)
Georgette Kenney (Maurice & Marie-Louise
Collin) SAM

Blanche-Asthérie (Joseph & Marcelline Dugas)
n1901-12-11 (B...f660 m1925-02-02 Henri
Robert, ML

Auguste (Michel & Délima Gagné) n1858-05-23
(B32f73v) SAM m1878-02-12 (M5f91v) Marcelline
Banville (Dydime & Marguerite Gagné) CC

François-Auguste (Ernest & Eugénie Pelletier)
n1904-04-23 (B46f160v) m1927-08-10 (M8f239v)
Anna Servant (Christophe & Emilia Lévesque)
d1978-08-10 (S27f450) (74ans) SAM

Aurèle (Norbert & Alma Paradis) n1909-11-16
(B64f34v) m1933-05-03 (M3f70v) M.Laure Breton
(Octave & Antoinette Lévesque) CC

Aurélie (Ernest & Eugénie Pelletier) n1896-
01-15(B3f218v) SAM m1931-05-02 Eddy Blanchet,
St-Jacques Mtl

Aurélie (Odilon & Lucie Fournier) n1932-07-09
(B...f249) m1951-07-30(M...f213) René Ouellet
(Albert & Rose-Anna Lamontagne) ML

Aurélien (Odilon & Lucie Fournier) n1931-04-
24 (B...f206) m1954-09-04 (M...f29) Lorraine
Bélanger (Napoléon & Palmyre Lebreux) ML

LEMIEUX

Elzilda dite Azilda (Louis & Emilie Campion)
n1864-04-22 (B27f86) SAM (vve Louis Dupont)
d1940-10-03 (S8f136) (76ans) SM

Béatrice (Charles & Marie Deroy)n1911-06-03
(B62f16) SAM m1938-09-03 Chs-Alphonse-Frs
Cardinal, Immaculée-Conception Mtl

Bernadette (Louis & Louise Bernier) n1891-02-
02 (B...f45) m1910-01-24 (M...f47) Stanislas
Bernier (Louis & Opportune Castonguay) d1920-
01-04 (S...f191) (29ans) ML

Bernadette-Germaine (Norbert & Alma Tardif)
n1916-03-14(B21f157)m1939-08-23(M10f212v) El-
zéar Lamarre(Edmond & Ernestine Lefrançois)CC

Bernadette (Cléophas & Marie Gagné) n1923-12-
15 (B...f241) m1946-06-29 (M...f131) Louis
Bernier (Ferdinand & Yvonne Bernatchez) ML

Marie-J.-Bernard (Zénon & Clara Poitras) n
1913-03-22 (B...f98) m1946-06-26 (M...f130)
Brigitte Mimeault (Georges & Lydia Lever) ML

Jacques-Bernard (Aurèle & M.Laure Breton) n
1939-07-31 (B58f210v) CC

Bernard (Aurèle & M.Laure Breton) n1941-05-22
(B41f8v) CC m1963-04-27 Lucette Lavoie, Ste-
Jeanne-d'Arc Mtl

Bernard (Fernand & Marthe Richard) n1947-06-
28 (B64f183v) m1976-08-13 (M20f477) Eliane
Sergerie (Robert & Marguerite Fortin) CC

Hilaire-Bernardin (Bernard & Brigitte Mi-
meault) n1948-06-18 (B...f171) m1972-05-13
(M...f51) Louise Côté (Napoléon & Thérèse
Lemieux) ML

Bertrand(Georges & Adèle St-Louis)n1927-05-13
(B42f231v) SAM m1954-11-20 Thérèse Richard,GV

LEMIEUX

Bianca (Léopold & Ginette Therrien) n1973-02-18 (B17f391) SAM

Thérèse-Bibiane(Etienne & Augustine Lapointe) n1933-01-01 (B...f262) m1957-09-28 (M...f71)
Louis Lemieux (Emile & Gilberte Lebreux) ML

Blanche-Augustine (Norbert & Augustine Pelletier) n1900-01-17(B4f37v) m1923-07-25(M8f82v)
Ovila Beaudoin (François & Adèle Isabelle)CC

Brigitte (Cléophas & Emilie Laflamme) m1940-07-13 (M...f11) Emilien Roy (Luc & Angélique Verreault) ML

Brigitte (Léopold & Ginette Therrien) n1974-07-29 (B61f69) SAM

Pierre-Bruno (Gérard & Annette Vallée) n1963-01-28 (B...f132) ML

Bruno (Jean-Paul & Arlette Synnett) n1967-06-18 (B47f326) SAM

Camille (Zénon & Clara Poitras) n1900-08-25 (B...f47) ML m1925-04-13 Pauline Hamel, North-Brook U.-S.

Carmélita (Paul-Emile & Blanche Landry)n1944-01-16 (B6f77v) CC

Claire-Carmen (Octave & Antoinette Therrien) d1941-09-13 (S21f18) (8jrs) CC

Carmen (Fénélon & Anne-Marie Laflamme) n1941-06-26 (B...f29) m1961-09-16 (M...f116) Arthur Robinson (Adélaré & Domithilde Bond) ML

Line-Carole (Marcel & Estelle Lavoie) n1956-08-01 (B96f32) CC

Caroline (Gaston & Lucille Landry) n1971-01-25 (B5f124) CC

LEMIEUX

Catherine (Chs & Julie Lapierre dit Dagneau)
m1853-01-31 (M1f14v) Jean-Bte Vallée (Alexis
& Brigitte Pineault) d1888-01-01 (S1f24)
(56ans) SAM

Cécile (Jean & Philomène Létourneau) n1874-
07-03 (B44f21) CC (LMs)

Cécile (Ernest & Adèle St-Louis) n1920-03-02
(B19f274) d1920-08-15 (S36f284) (6ms) SAM

Julie-Cécile (Achille & Julia Lapierre)n1907-
10-17 (B...f11) m1948-08-30 (M...f175) Napo-
léon Paré (Adélaré & Emilie Olivier) ML

Olivine-Cécile dite La Vine (Jean & M.Anne
Dupuis) n1923-06-03 (B35f111v) T m1939-10-11
(M20f58) Elzéar Daraïche (Albert & Adélaïde
Dugas) 2è m1948-08-23 (M12f151v) Alphonse St-
Louis (Gustave & Amanda Beaudoin) SAM

Cécile (Emile & Blanche Landry) n1941-05-26
(B44f7) CC

Cécile (Henri & Marguerite Henley) n1951-12-
19 (B145f93v) CC m1971-08-28 (M28f232) Adrien
Althot (Maurice & Gilberte Gagné) SAM

Cécile (Jean-Guy & Jeannette Kenney) n1979-
06-25 (B48f41) SAM

Célanire (Charles & Julie Lapierre dite Da-
gneau) d1889-11-14 (S...f32) (48ans) ML

Céline (Louis & Emilie Campion) n1867-04-25
(B34f129) m1895-05-07 (M5f197) Napoléon Pel-
letier (Paul & Aurélie Miville) d1954-01-06
(S2f87v) (78ans) SAM

Thérèse-Céline (Stanley & Rita Pelletier) n
1955-11-14 (B37f21) SOA

LEMIEUX

Chantal (Dominique & Jeannine Therriault) n
1958-02-07 (B15f23) SAM m1978-07-07 René Cor-
bin, St-René-de-Price

Chantal (Raymond & Georgette Gagnon) n1959-
05-26 (B61f122v) CC

Thérèse-Chantal (Paul & Germaine Clément) n
1959-09-17 (B120f97) SAM

Chantal (Clément & Eugénie Vallée) n1960-07-
04 (B71f131) SAM

Chantal (Aurélien & Lorraine Bélanger) n1962-
04-23 (B...f122) ML

Manon-Chantal (Jean-Marc & Thérèse Kenney) n
1973-10-28 (B106f490) SAM

Chantal (... & Cécile Lemieux) n1983-05-26
(B22f37) CC

Charles (ép. Julie Daigneault dit Lapierre)
d1884-10-29 (S...f207) (83ans) ML

Charles (ép. Euphémie Lavoie) d1869-06-25 (S..
f19) (40ans) ML

Charles (Chs & Rose Francoeur) m1898-02-21
(M3f8v) Marie Derooy (Alexandre & Gracieuse
St-Laurent) SAM 2è m1918-06-04 (M...f169)
M. Louise Coulombe (Pierre & Marcelline Ber-
natchez) ML

Charles-Auguste (Théodore & Céline Daraïche)
n1946-02-25 (B4f35) d1946-06-28 (S6f38) (4ms) SBL

Charles-Eugène (Fortunat & Victoria Pelletier)
n1925-11-19 (B102f180) SAM m1957-09-14 M. Pau-
le Labrecque, St-Jacques Mtl

Charles-Eugène (Geo. & Adèle St-Louis) n1928-
12-07 (B89f27) SAM m1953-01-17 (M1f110v) Julien-
ne Pelletier (Lucien & M. Louise Pelletier) SBL

LEMIEUX

Charline (Gérard & Géraldine Vallée) n1956-01-14 (B10f210) SAM m1975-05-24 Michel Grenier, Ste-Maria-Goretti Mt



M.Paule-Charline (Rodolphe & Annette Isabelle) n1959-09-08 (B106f131) CC m1982-07-17 Louis Richard,

Charlotte (Fortunat & Auréa Thibault) n1950-01-05 (B...f191) ML m1970-08-08 Réginald Gauthier, St-Rédempteur Matane

Charlotte (Chs-Eugène & Juliette Pelletier) n1962-01-19 (B12f210) SAM

Christian (Bernard & Brigitte Mimeault) n1953-06-22 (B...f16) ML m1975-06-17 (M1f166) Mélina Curadeau (Alfred & M.Claire Robinson) GM

Paul-Christian (Jules & Noëlline Vallée) n1963-12-14 (B115f251) CC

Christiane (Jules & Noëlline Vallée) n1956-11-25 (B141f46v) CC m1977-06-24 Yvan Gaumont, La Résurrection Fermont

Claire (Zénon & Claire Poitras) n1898-11-24 (B...f24) m1922-05-29 (M...f228) Omer Laflamme (François & Sophie Fournier) d1965-03-21 (S...f158) (66ans) ML

Claire (Fernand & Marthe Richard) n1949-10-01 (B105f7) CC

Claire-M. (Fortunat & Auréa Thibault) n1954-03-23 (B...f25) m1975-08-09 (M...f108) Paul Bernier (Armand & Colette Joncas) ML

Clara (Michel & Léa Gagné) n1861-12-23 (B12f33) d1866-06-06 (S9f15) (4ans) CC

Clara (Michel & Léa dite Délina Gagné) n1869-01-04 (B2f43) (ép.Charles St-Pierre) d1944-02-05 (S7f79v) (75ans) CC

LEMIEUX

Anna-Clara (Cléophas & Clara Poitras) n1887-06-11 (B...f6) ML m1915-07-05 Alcibiade Chapat, Ste-Brigitte Mtl d1980-10-29 (S...f188) (93ans) ML

Arthur-Claude (Ovila & Rose Pelletier) n1929-03-01(B24f226v)CC m1951-08-11(M8f172v) Christiane Chrétien(Wilfrid & Angélique Dumont)SOA

François-Claude (Cléophas & Emilie Laflamme) n1933-07-14 (B..f10) ML m1968-07-27 Desneiges Minville, GV

Claudette (Aldéric & Laurette Isabelle)n1945-05-20 (B19f116v) (2ans) CC

Claudette (Lionel & Bernadette Isabelle) n1946-04-19 (B41f139v) m1971-09-06 (M24f159) Louis Soucy (Félix & Jeanne Lévesque,T) CC

Claudia (Michel & Adèle Gagné) n1886-05-03 (B19f62v) m1905-09-11 (M5f153v) Jean-Baptiste Gaudreau (Frédéric & Emilie Yokel) d1970-05-10 (S7f70) (84ans) CC

Clément (Georges & Adèle St-Louis) n1932-10-09 (B96f143) SAM m1956-04-04 (M1f153) Eugénie Vallée (Robert & Eva Vallée) LM

Clément (Lionel & Bernadette Isabelle) n1942-09-08 (B84f42) m1966-07-30 (M16f315v) Gisèle Roy (Arsène & Estelle Ducasse) CC

Marcel-Clément (Roland & Evelyne Michaud) n1947-01-10 (B9f75) SAM m1971-06-25 (M7f135) Denise Servant (Henri & Gilberte Deblois) T

Clément-Claude (Victorien & Louissette Amyot) n1963-05-08 (B51f231v) CC

Elise-Clémentine (Cléophas & Clara Poitras) n1889-04-11 (B...f26) ML m1930-06-23 Arthur Richard,

LEMIEUX

Cléophas (Pascal & Mathilde Guimont) m1885-10-04 (M...f221) Clara Poitras (Michel & Olive Boucher) d1938-12-02 (S...f141) (82ans) ML

Cléophas-Isidore (Louis & Louise Bernier) n 1884-11-15 (B...f208) m1914-09-21 (M...f118) Marie Gagné (Célestin & Sara Dion) d1942-12-29 (S...f56) (58ans) ML

Cléophas-Léon (Cléophas & Clara Poitras) n 1886-06-27 (B...f232) m1917-11-27 (M...f160) Emilie Laflamme (François & Sophie Fournier) d1963-06-17 (S...f1360 (76ans) ML

Marcelle-Colette (Auguste & Anna Servant) n 1939-10-12(B118f50v)m1956-02-13(M6f215) Jean-Paul Dugas (Chs-Edouard & M.Louise Dupuis)SAM

Colette (Joseph & Rose-Anna Bujold) n1961-02-02 (B...f109) ML

Renée-Colombe (Anthyme & Gabrielle Lavoie) n 1955-01-24 (B2f165) LC m1976-08-07 Renold Miusse, St-Antoine Mtl

Léonidas-Conrad(Joseph & Antoinette Fournier) n1897-10-31 (B40f56) m1940-07-17 (M17f234) Ida Landry (Delphis & Delvina Ouellet) CC 2è m1950-06-24 Eveline Lepage, St-Philippe Mtl d1959-01-27 (S1f114v) (61ans) CC

Daniel (Auguste & Anna Servant) n1954-09-18 (B165f138) SAM

Daniel (Raymond & Mariette Létourneau) n1957-05-14 (B...f63) ML

Clément-Daniel (Jean-Paul & Arlette Synnett) n1968-08-28 (B73f447) SAM

Daniel (Gabriel & Jocelyne Althot) n1973-06-28 (B56f428) SAM

LEMIEUX

Jean-Daniel (André & Line Gagné) n1984-12-09
(B1f2) CC

Geneviève-Danielle (André & Line Gagné) n1980-
01-13 (B6f177) CC

Dany (Ronald & Micheline Dumont) n1973-01-04
(B5f383) SAM

Dave-Robert (Robert & Sylvie Dugas) n1978-10-
13 (B84f473) SAM

David (Bernardin & Louise Côté) n1974-05-01
(B...f82) ML

David (Roger & Annie Langlois) n1984-04-05
(B2f232v) SM

Délina (Michel & Léa Gagné) n1854-05-23 (B31
f26) SAM m1874-09-15 (M7f23) Hippolyte Isabel
(Antoine & Emérence Bérubé) d1919-05-30 (S15
f231) (65ans) CC

Délina (Louis & Louise Bernier) m1888-11-26
(M...f21) Téléphore Coulombe (Pierre & Mar-
celline Bernatchez) d1949-07-06 (S...f184)
(79ans) ML

Delvina (Auguste & Marcelline Banville) n1880-
06-02 (B40f141v) m1919-11-25 (M21f246) Hippo-
lyte Isabel (vf Ernestine Fournier) d1969-07-
31 (S18f33) (89ans) CC

Démerise (Honoré & Cécile Fournier) n1874-11-
18 (B...f85) m1894-09-24 (M...f79) Ernest
Emond (Joseph & Hélène Dessein) d1903-01-30
(S...f80) (28ans) ML

Marcel-Denis (Aurèle & M.Laure Breton) n1937-
04-26 (B36f155) CC m1959-09-19 Thérèse Jasmin,
St-Jean-Baptiste Mtl

LEMIEUX

Denis (François & Philomène Fournier) n1938-03-27 (B56f103) GM m1964-07-18 (M...f150) Lise



Conrad-Denis (Rodolphe & Irène Lefrançois) n1940-06-03 (B47f229) d1942-02-13 (S2f28v) (20ms) CC

André-Denis (Conrad & Ida Landry) n...enr1942-11-10 (B99f46) CC m1968-06-29 Paulette Aiello, Cathédrale St-Jérôme

Mariette-Denise (Zénon & Béatrice Mimeault) n1941-05-31 (B...f95) ML

Thérèse-Denise (Conrad & Ida Landry) n1945-01-09 (B4f105) d1945-01-11 (S2f105v) (2jrs) CC

Géraldine-Denise (Rodolphe & M.Reine Lefrançois) n1945-09-31 (B94f127v) CC

J.-M.-Paul-Désiré (Joseph & Denise Lavoie) n1877-07-19 (B...f116) d1879-12-29 (S...f150) (2ans) ML

Omer-Désiré (Louis & Nathalie Robinson) n1921-01-02 (B...f209) d1921-03-17 (S...f212) (2ms) ML

Desneiges (Ernest & Emma Mimeault) n1909-08-05 (B...f38) ML

Diane (Gérard & Géraldine Vallée) n1953-02-25 (B30f40v) SAM

Diane-Georgette (Adéodat & Gilberte Chrétien) n1958-01-19 (B13f87) CC

Diane (Henri & Marguerite Henley) n1959-01-28 (B19f71) m1978-05-26 (M3f418) Charles Alhot (Maurice & Gilberte Gagné) SAM

Brigitte-Diane (Pierre & Claire Dugas) n1979-07-25 (B41f157) CC

LEMIEUX

Dolorès (Fortunat & Auréa Thibault) n1955-12-23 (B...f46) m1976-07-23 (M...f122) Robert Giroux (Moïse & Collette Thériault) ML

Dominique (Antoine & Emma Michaud, Price) m 1957-05-02 (M6f284v) Jeannine Thériault (Chs & Delvina Bernier) SAM

Dominique (Hormidas & Isabelle Bernier)n1959-01-28 (B...f88) ML

Donald (Aurélien & Lorraine Bélanger) n1960-04-21 (B...f100) ML

Paul-Donat (Zénon & Délia Minville) n1924-07-27 (B...f7) m1963-10-12 (M...f143) Lise Boucher (Félix & Jeanne Minville) d1984-01-27 (S...f234) (60ans) ML

Juliette-Doris (Lionel & Bernadette Isabelle) n1939-02-0 (B8f200) d1939-03-25 (S5f202) (lms) CC

Doris (Paul & Germaine Élément) n1954-04-15 (B79f105) SAM m1976-10-30 Jean-Pierre Gaulin, St-Charles-Borromée-de-Charlesbourg

Doris (Gérard & Géraldine Vallée) n1957-10-01 (B160f12v) SAM m1977-05-21 Michel St-Germain, Pointe-aux-Trembles

Dorothée (Michel & Adélina Isabelle) n1913-12-31 (B2f108) m1938-08-12 (M4f139) Théodore Roy (Hector & Anna-Marie Gagnon) CC

Dorothée (Bernard & Brigitte Mimeault) n1955-01-14 (B...f34) ML

Eddy (Bernard & Brigitte Mimeault) n1957-04-13 (B..f63) ML m1979-07-07 Christine Gaumont, Murdochville