

NOTE

Ce fichier a été numérisé de façon à ce que vous puissiez utiliser la fonction «Rechercher» d'Adobe Acrobat pour retrouver un ou plusieurs mots dans le texte qui suit. Bonne recherche

du son. Bonne recherche.
«Rechercher» d'Adobe Acrobat pour retrouver un ou plusieurs mots dans le texte.
Ce fichier a été numérisé de façon à ce que vous puissiez utiliser la fonction

NOTE

M.R.C. DENIS-RIVERIN

NAISSANCES

MARIAGES

DÉCÈS

Famille Lepage



THOMAS



M. LAURE



GEORGES



HORTENSE



JOSEPH



FRANÇOIS



MARIE T.



MARIE



JULES



J. FRANÇOIS



MICHEL



BERTHE

GRACIEUSETÉ J.-F. LEPAGE

1800 - 1980

T.6

Li. Le

LES ÉDITIONS
DE LA
S.H.A.M.
1991

GENEALOGIE DES LEVESQUE

1=	Robert	L'Ange-Gardien	1679-04-22	Jeanne Le Chevalier
2=	Joseph	Riv.-Ouelle	1704-11-26	M.-Angélique Menaux
3=	Jean-Baptiste	St-Thomas	2è 1753-02-24	M.-Marthe Michon
4=	Joseph	St-Ls, Kam.	2è 1787-02-13	M.-Thécle Laplante
5=	Isaac	Trs-Pistoles	1825-11-07	Marie-Anne Paradis
6=	Joseph	St-Oct.de.Mét.	1874-02-16	Léa Ouellet
7=	Fortuna	St-Gabriel	1899-05-02	Léontine Rouleau
8=	Aurèle	Ste-Florence	1939-12-27	Yvonne Lévesque
9=	Lauraine	Sept-Iles	1970-12-21	Landry Réal

Rech, Roger Dumais

TOME 6

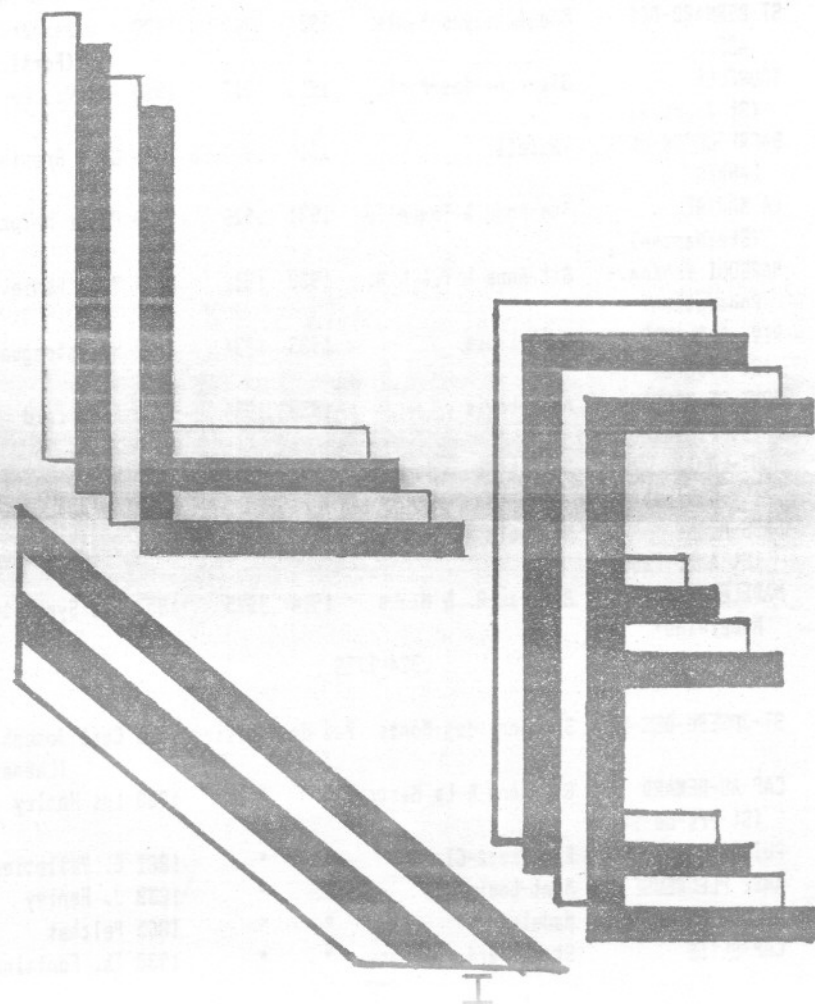

HISTORIQUE

Paroisse	Mission de avant	Fonda- tion	Reg. ouvert	Pionniers
CAPUCINS (Saint-Paul)	Cap-Chat -Les-Méchins	1930	1930	1845 Bonneau
CAP-CHAT (Saint-Norbert)	Rim. - Mat. - S.A.M.	1864	1864	v.1775 Dugas
SAINT-OCTAVE-DE L'AVENIR	Cap-Chat	1925	1936-70	1932 Mgr Caron
STE-ANNE-DES-MONTS	Rim. - Mat.	1863	1815	v.1780 Vallée & (Marin)
ST-BERNARD-DES- LACS	Ste-Anne-des-Monts	1934	1940-70	1930 Vic. Bernard (Fortin)
TOURELLE (St-Joachim)	Ste-Anne-des-Monts	1916	1917	1860 Frs Vallée
SACRE-COEUR-DES- LANDES	Tourelle	1930	1938-66	1930 Curé Grenier
LA MARTRE (Ste-Marthe)	Ste-Anne & Tourelle	1931	1926	1850 Peter Maloney
MARSOUI (L'Im.- Conception)	Ste-Anne & T. & L.M.	1938	1939	1844 Pat. Henley
RIV.-A-CLAUDE (St-Evagre)	Mont-Louis	1933	1934	1842 H. Castonguay
MONT-ST-PIERRE (St-P.-aux-Liens)	Mont-Louis	1933	1934	1855 P. Picard
MONT-LOUIS (St-Maxime)	Mat. & Ste-Anne	1875	1867	1982 Ls Robinson
GROS-MORNE (St-Ant.-Padoue)	Mt-Louis & Madeleine	1953	1963	1860 David Bond
MADELEINE (Ste- Madeleine)	Riv.-au-R. & Mt-Ls	1914	1875	1857 Les Synnette

LOCALITES

ST-JOSEPH-DES-MTS	Ste-Anne-des-Monts	Pas de registre	1930	Curé Joseph (Chénard)
CAP-AU-RENAUD (St-Frs-de-Sales)	Ste-Anne & La Martre	"	"	1850 Les Henley
RUISSEAU-ARBOUR	Rivière-à-Claude	"	"	1862 G. Pelletier
ANSE PLEUREUSE	Mont-Louis	"	"	1838 J. Henley
MANCHE-D'EPEE	Madeleine	"	"	1865 Pelchat
CAP-SEIZE	St-Bernard-des-Lacs	"	"	1938 Th. Fontaine

PRESENTATION

Depuis 1977, la Société d'Histoire et d'Archéologie des Monts (Sham) a présidé au dépouillement de tous les registres paroissiaux de la Municipalité régionale de comté Denis-Riverin (MRC Denis-Riverin).

Grâce à des programmes gouvernementaux des deux paliers: fédéral et provincial et à l'extrême complaisance des curés concernés, l'inventaire se mettait en marche en 1977 dans la paroisse de Sainte-Anne-des-Monts et s'arrêtait en 1989 dans la paroisse de Sainte-Madeleine.

Douze (12) années de travaux intensifs, accomplis en partie par des jeunes de 18 à 30 ans, pleins de bonne volonté, sinon d'expérience. Chacun des actes de l'état civil s'enregistrait sur 2 fiches. L'une de 4 X 6 destinée à la paroisse, l'autre de 8.5 X 11, conservée dans les archives de la SHAM pour travaux de recherches. Les deux fiches contiennent tous les éléments caractéristiques: noms, dates, témoins, signatures ainsi que des remarques particulières. Sans oublier les attestations marginales de mariages. C'est la Société historique du Saguenay qui nous a fourni gracieusement le modèle de ces fiches. Modèle transférable sur ordinateur pour utilisations scientifiques ultérieures.

L'abbé Roland Provost a assuré la supervision de ce travail durant toutes ces années, sans pouvoir garantir l'exactitude absolue de toutes les données!

Songez-y bien! Les curés des premiers temps de l'occupation du territoire, j'allais dire de la période héroïque, écrivaient les noms et les dates telles que les prononçaient des personnes qui ne savaient ni lire ni écrire. Ainsi Marin ou Morin; Synnette, Sinnott, Senett, Ducas, Ducasse, Dugas, etc.

Autre exemple: Amable Beaufleau (prononcez Beauflo) se présente ainsi au curé. Et pour-

 JACQUES qui avait presque oublié son vrai nom... Au généalogiste de se démêler à l'aide d'une descendante parfois!

Autre source d'erreurs. Certains curés, comme bien des professionnels, ne brillaient pas par la lisibilité de leur écriture. D'où la difficulté de saisir parfois les noms et les dates.

En troisième lieu, les secrétaires elles-mêmes, bien au fait du texte, ont pu commettre des fautes de frappe en dactylographiant. Enfin les opérations sur ordinateur ne sont pas à l'abri non plus des erreurs en copiant le texte qu'on leur soumet.

Sauf preuve du contraire, il reste que l'on peut se fier généralement aux données fournies dans ce volume. Si l'on a de bonnes raisons d'en douter, il reste la possibilité de revenir aux sources, i.e. à la fiche correspondante déposée au Lycée des Monts ou au presbytère. Ou mieux encore de consulter le registre authentique conservé à la paroisse ou aux Archives nationales à Rimouski.

Ce répertoire couvre les registres des paroisses à partir de leur ouverture jusqu'à l'année de l'inventaire rédigé par la SHAM. On remarquera que nous avons même dépouillé dans les registres de Rimouski et de Matane les actes concernant les habitants de la région actuelle de la M.R.C.

En effet les curés de Rimouski et de Matane, au cours de leurs voyages, visitaient les missions des "Bas" et les enregistraient dès leur retour. Il est donc facile de connaître les personnes "missionnées" et l'endroit de leur résidence.

Nous souhaitons de bonnes recherches à tous les mordus de généalogie!

TABLE DES MATIERES

Nom	Page
Lebeâu - Lebel	1
Lebel - Lebideau - Leblanc	2
Leblanc - Leblond - Leboeuf - Leboutillier	5
Lebrasseur	5
Lebrasseur - Lebreux	6
Lebreux - Lebrun	12
Leclerc	13
Leclerc - Lecours dit Barra - Leduc - Lee	45
Lefebvre - Lefrançois	46
Lefrançois - Lëgaré - Legendre - Léger	65
Le Gonnvic - Le Guédard - Lelièvre	66
Lemay - Lemieux	66
Lemieux - Lemire - Lemoyne - Lepage	137
Lepage - Le Sauteur - Lescadre	187
Le Seigneur - Le Selleur	187
Le Selleur - Lespérance - Lessard	188
Lessard - de L'Etoile - Létourneau	189
Létourneau - Levaque - Levasseur	207
Levasseur - Léveillée - Lever	214
Lévesque	221
Lévesque - L'Hérault - L'Heureux	385
L'Italien dit de L'Etoile	385
Livernoche - Lizotte	410
Lizotte - Locas - L'Oiseau	417
Loiselle - Longueépée - Lucas - Lussier	418

N.B. Les prénoms se suivent par ordre alphabétique. Nous soulignons le prénom usuel porté par la personne quand nous avons pu l'identifier.

Autrement nous conservons l'ordre des prénoms tels qu'enregistrés.

Nous gardons autant que possible la graphie originale, même si elle n'est pas usuelle. A moins de nuire à la recherche.

SIGLES & ABBRVIATIONS

Anse-Pleureuse	AP	d=	Décès
Bale-Comeau	BC		
Cap-au-Renard	CAR	ép.=	Epoux
Cap-Chat	CC		
Gaspé	G	ou=	Epouse
Grande-Rivière	GrG		
Grande-Vallée	GV	enr=	enregist-
Gros-Morne	GM		tré
Grosses-Roches	GR	a=	Et
La Martre	LM		
Les Capucins	LC	f.=	feu feu
Les Méchins	Lms		
Manche-d'Epée	ME	J.=	Joseph
Marsoui	MS		
Matane	MAT	jr=	Jour
Mont-Louis	ML		
Mont-Joli	MJ	M.=	Marie
Montréal	Mtl		
Mont-St-Pierre	MSP	m=	Mariage
Percé	P		
Québec	Qué	ms=	Mois
Rimouski	Rim		
Ruisseau-Arbour	RA	n=	Naissance
Rivière-à-Claude	RC		
Rivière-au-Renard	RAR	sem=	Semaine
S.-C.-des-Landes	SCL		
Sayabec	S	...=	Rensei-
St-Anne-des-Monts	SAM		gnement non
St-Bernard-des-Lacs	SEL		disponible.
St-Jean-de-Cherbourg	SJC		
St-Joseph-des-Monts	SJM	A=	Adoption
St-Oct.-de-l'Avenir	SOA		
St-Paulin-d'Alibaire	SPA		
Ste-Félicité	SF		
Ste-Madeleine	SM		
Tourelle	T		

ATTENTION

Les numéros précédés de lettres entre parenthèses sont ceux du registre: B= Baptême
 f= folio recto v= folio verso M= Mariage
 S= Sépulture A= Adoption.

N.B. Sauf erreur ou à défaut de renseignements disponibles, les dates sont celles du jour de la naissance, non du baptême; du mariage ou du décès, non de la sépulture.

INTERPRETATION

Preons un exemple chez les Lepage (p.152)

Edmond-Auguste (Jean & Emilie Lévesque)n1863-03-29 (B29f52) m1897-03-01 (M5f248) Marie-Lydia Chouinard (Antoine & Exaurée Gosselin) 2è m1901-11-12 (M4f106v) Priscilla Dubé (Eloi & M.Anne Langlois) mariage annulé 3è & 4è degré de consanguinité. Réhabilitation 1901-12-01 (M20f95v) 3è m1903-01-07 (M3f123) Antoinette Pelletier (vve Arthur Lapointe) d1940-01-16 (S4f68v) (76ans) SAM

TRADUCTION:

Edmond-Auguste, fils de Jean et Emilie Lévesque, née le 29 mars 1863 (29è baptême de la page 52 du registre);

Marié le 01 mars 1897 (5è mariage de la page 248 du registre) avec Marie-Lydia Chouinard, fille de Antoine et Exaurée Gosselin;

Marié en 2è noces le 12 novembre 1901 (4è mariage de la page 106 au verso du registre) avec Priscilla Dubé, fille d'Eloi et Marie-Anne Langlois; mariage annulé à cause du lien de parenté (3è et 4è degré de consanguinité) et réhabilité le 01 décembre 1901 (20è mariage de la page 95 au verso du registre);

Marié en 3è noces le 07 janvier 1903 (3è mariage de la page 123 du registre) avec Antoinette Pelletier, veuve d'Arthur Lapointe.

Décédé le 16 janvier 1940 (4è sépulture de la page 68 au verso du registre) à l'âge de 76 ans à Sainte-Anne-des-Monts.

=====

N.B. Ces répertoires couvrent 14 paroisses et 6 localités comprises dans ces paroisses, toutes identifiées par des abréviations

Pour renseignements et corrections téléphonez, écrivez, rendez-vous au local de la Société: 675, chemin du Roy, SAM

AVEZ-VOUS LU ?

La vie quotidienne en Gaspésie? Par Effie

Signell & Roland Provost

Album-Souvenir du 3è Centenaire des Seigneu-
ries concédées à Denis Riverin

Calendrier du patrimoine 1990 & 1991

Répertoire des N. M. D. de la M. R. C. Denis-
Riverin. Tome 1 A - B

Répertoire des N. M. D. de la M. R. C. Denis-
Riverin. Tome 2 C

Répertoire des N. M. D. de la M. R. C. Denis-
Riverin. Tome 3 D - E

Répertoire des N. M. D. de la M. R. C. Denis-
Riverin. Tome 4 F-G-H

Répertoire des N. M. D. de la M. R. C. Denis-
Riverin. Tome 5 I -J - k - LA

A PARAÎTRE:

Tome 7: M - N - O - PA

Tome 8: PE (fin des P)

Tome 9: Q - R -SA

Tome 10: SE (fin des S)

Tome 11: T - U - V - W -

Tome 12: Index aux épouses - Corrections
Inventaire complété au civil.

LES QUATRE SAISONS, -poèmes choisis de
BLANCHE LAMONTAGNE

SOCIÉTÉ D'HISTOIRE & D'ARCHÉOLOGIE DES MONTS
675, CHEMIN DU ROY - C.P. 1192
SAINTÉ-ANNE-DES-MONTS G0E 2G0
LE QUÉBEC TEL. 418-763-8771

LYCEE DES MONTS-NOTRE-DAME
675, Chemin du Roy
C.P. 1985
Ste-Anne-des-Monts
(Québec) G0E 2G0
Tél: 418-763-7871

POURQUOI LYCEE ?

Chez les grecs, le lycée (Lukelion) était une sorte de centre culturel polyvalent. On y pratiquait tous les arts. En France et à Montréal, le lycée est un collège secondaire. A Ste-Anne, le Lycée essaie d'appliquer la formule grecque en toute modestie.

POURQUOI MONTS-NOTRE-DAME

C'est le nom français donné par les premiers explorateurs aux montagnes majestueuses qui décorent la Gaspésie. Ce sont les termes de la concession de la seigneurie Denis-Riverin.

SERVICES OFFERTS PAR LE LYCEE DES MONTS-N.-D.

- I...Musée d'Archéologie et du Patrimoine
(local.
- II..Bibliothèque de 30,000 volumes et 600 collections de périodiques, pour lecteurs jeunes, adultes et chercheurs.
- III..Atelier de Généalogie: pour retracer ses
(ancêtres.
- IV..Atelier d'Imprimerie: composition, montage, photographie, presse.
- V...Atelier de Reliure: pour écoles et Particuliers.
(culliers.
- VI..Atelier de Décapage: pour meubles anciens.
- VII..Service de Photocopie avec appareil Xerox.
- VIII..Vente de souvenirs et d'artisanat local.

BIBLIOTHÈQUE GASPÉSIENNE INC.

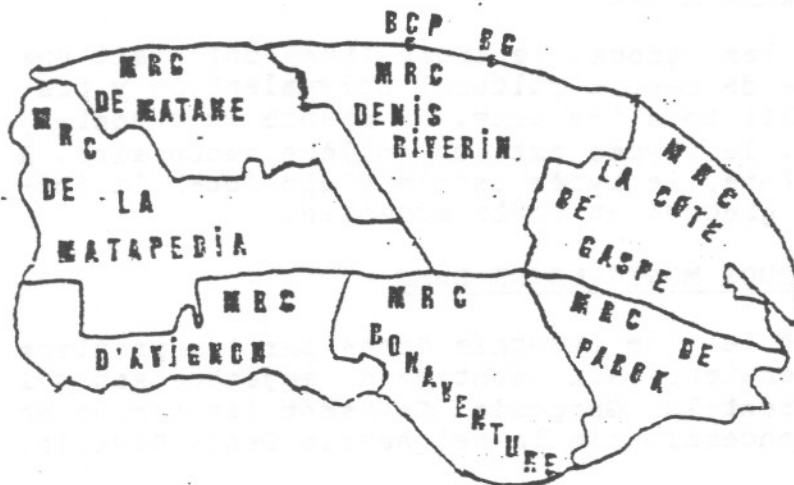

Les relieurs de la Bibliothèque Gaspésienne vous offrent de réparer les dictionnaires et livres usagés que vous aimeriez conserver.

Pour plus d'informations, communiquez avec nous au 763-7871, 675, Chemin du Roy, C.P. 1192, G20 2G0.

Ouverte du lundi au vendredi de 9 heures à 17 heures.

N.B. Prix spéciaux pour grosses quantités, en particulier pour les écoles de la région.



GENEALOGIE DES LECLERC

- 1^e Gén: Jean-Philippe (De Dieppe, Normandie) Marie Blanquet
- 2^e Gén: Pierre (St-Pierre I.-O. m1680-02-07) Isabelle Rondeau
- 3^e Gén: Joseph (St-Jean I.-O. m1734-06-08) Ursule Noël
- 4^e Gén: Jean (La Pocatière m1771-07-29) Josephte St-Pierre
- 5^e Gén: Joseph (Ile-aux-Coudres m1797-02-07) Elisabeth Desgagnier
- 6^e Gén: Paul (Cacouna m1828-08-20) Véronique Melançon
- 7^e Gén: Joseph (Matane m1853-10-04) Geneviève McDonald
- 8^e Gén: Adélaré (SAM m1903-07-21) Eugénie Lepage
- 9^w Gén: Arthur (CC m1935-07-07) Anne-Marie Lavoie

N.B. Selon Drouin

GENEALOGIE DES LEPAGE (2^e lignée)

7 ^e G én éral: Eloi	(Rim.	m1820-08-29)	Julienne Pineault (Joseph & Ursule Réhel
8 ^e G én éral: François	(CC	m1870-02-28)	Marie Truchon (Israël & Catherine Gagnon)
9 ^e G én éral: Joseph	(CC	m1910-10-04)	Estelle Roy (Clovis & Aline Bélanger)
10 ^e G én éral: François	(P.-Matane	m1953-07-25)	Lucille Truchon (Antonio & Alma Gauthier)
11 ^e G én éral: Michel	(SAM	n1959-08-21	

=====

LEPAGE (3^e lignée)

7 ^e G én éral: Eloi	(Rim.	m1820-08-29)	Julienne Pineault
8 ^e G én éral: Jean	(SAM	m1858-08-03)	Emilie Lévesque
9 ^e G én éral: Alexandre	(SAM	m1889-02-11)	Philomène Dion
10 ^e G én éral: Luc	(SAM	m1915-04-12)	Alice Paquet
11 ^e G én éral: Olivier	(SPA	m1953-09-29)	M. Blanche Lévesque
12 ^e G én éral: Bruno	(CC	m1979-08-17)	M. Andrée Vallée

GENEALOGIE DES LEPAGE (1ère lignée)

- 1^è Gén: Etienne & Nicole Berthelot (N.-D.-d'Ourenne Evêché d'Auxerre)
- 2^è Gén: Germain (..... m. inconnu) Reine Larry
- 3^è Gén: René (Beaupré m1686-06-10) M.Madeleine Gagnon (Pier-
re & Barbe Fortin)
- 4^è Gén: Pierre (Chât.-Richer m1716-07-13) M.Anne de Trepagny (Frs &
M.-A. Lefrançois)
- 5^è Gén: Pierre (T.-Pistoles m1749-07-14) Véronique Rioux (Nicolas &
Lse Asselin)
- 6^è Gén: Charles (Cap-St-Ignace m1782) M.Anne Dion
- 7^è Gén: Eloi (Rimouski m1820-08-29) Julienne Pineau (Joseph &
Ursule Réhel)
- 8^è Gén: Jean (SAM m1858-08-03) Emilie Lèvesque (Joseph &
Esther Rioux)
- 9^è Gén: Alfred (SAM m1884-02-12) Marie Dugas (J.-B. & Adèle
Vaillancourt)
- 10^è Gén: Ls-Phil. (SAM m1912-09-16) M.Justine Paquet (Benoit &
Hermine Pelletier)
- 11^è Gén: Maurice (SAM m1938-11-15) Béatrice Lepage (Edmond &
Antoinette Pelletier)
- 12^è Gén: Brunel (SAM m1969-06-28) Louise Brault (Emilien &
Lucille Daignault)
- 13^è Gén: Dominique (SAM n1972-05-18)
- Recherchiste: Roger Dumais

GENEALOGIE DES LECLAIR (2^e lignée)

1^è Gén: Pierre (.....) M. Anne Noël

2^è Gén: Joseph (I.-O. m1794-02-10) Louise Morin

3^è Gén: Germain (Mat. m1848-02-28) Françoise Gagnon
I. & Gen. Couturier)

4^è Gén: Auguste (SAM m1879-10-27) Marie Bouchard (Nor-
bert & H. Bérubé

5^è Gén: Edmond (CC m1915-06-21) Eva d'Anjou

6^è Gén: Etienne (Rim. m1963-01-05) Lisette Desrosiers

Mariette m1946 Clovis Sasseville = André m1952 Renée Ouellet

Bertrand m1952-11-27 Gracia Huard = Madeleine n1916-10-23

Denis m1946-09-28 Rita Dionne = Eugène m1961-09-09 Théo.
St-Laurent

Guy m1964-09-05 Odette Dugas = M. Paule m1963-07-02 Jean
Keable

Recherchiste: Roger Dumais

GENEALOGIE DES L'ESPERANCE
dit TALON dit ROCHEREAU

1 ^e	gèn: Bernard	Bordeaux	m...	Marguerite Durand
2 ^e	gèn: Jean-Bte	Québec	m1712	El. Dery
3 ^e	gèn: Jean-Bte	Québec	m...	M.Louise Vallée
4 ^e	gèn: Louis	Québec	m...	Angélique Marcoux
5 ^e	gèn: André	Québec	m...	Charlotte Sasseville
6 ^e	gèn: Joseph (Premier médecin du Cap-Chastes)	SAM	m1852-09-20	Séraphine ROY
7 ^e	gèn: Charles	Arichat (Médecin)	m...	Charlotte Bertrand (2 ^e ép. Jean-Théo. Lamontagne)
8 ^e	gèn: Sasseville	Ste-Marie-Beauce	m1959-06-30	Andrée Fortin 2 ^e ép. Gabrielle Fortier
9 ^e	gèn: Taschereau	L'Espérance		Marthe L'Espérance

GENEALOGIE DES LEFRANCOIS

1 ^e	en: Charles	St-P.-de-Muchedent Normandie		Suzanne Montigny
		émigré 1657 - 58		
2 ^e	n: Charles	N.-D.-de-Qué.	m1658-09-10	Madeleine Tréot
3 ^e	n: Joseph	SAM	m1698-01-20	Anne-Cécile Caron
4 ^e	n: Charles	Ange-Gardien	m1822-02-11	Véronique Quentin
5 ^e	n: Louis	Château-Richer	m1751-11-15	Louise Cloutier
6 ^e	n: Ignace	Château-Richer	m1785-11-08	Rosalie Gravel
7 ^e	n: Pierre	Rimouski (SAM)	m1824-04-26	Marguerite Servant
8 ^e	n: Pierre	Matane	m1850-09-03	Adèle Dugas
9 ^e	n: Edouard	SAM	m1900-01-09	Rébecca Lévesque
10 ^e	n: Ovila	SAM	m1940-09-04	Estelle Lévesque
11 ^e	n: Francis	SAM	m1972-07-01	Reine Paul
12 ^e	n: Luc	SAM	n	

GENEALOGIE DES LEMIEUX du CAP-CHASTES

1è	Gèn: Pierre	(tonnelier Rouen	m.1614)	Lucie Lugan
2è	Gèn: Pierre	(Chartres	m1647-09-10)	Marie Bénard
3è	Gèn: Guillaume	(Cap-St-Ignace	m1699-10-12)	Louise Picard
4è	Gèn: Guillaume	(Berthier	m1726-06-17)	Marie-Anne Blais
5è	Gèn: Jean	(St-Valier	m1754-11-25)	Josephte Aubé
6è	Gèn: Michel	(Berthier	m1794-11-11)	Marthe Bilodeau
7è	Gèn: Michel	(St-Gervais-de-B.	m1819-01-25)	Victoire Roy
8è	Gèn: Michel	(Matane	m1846-02-17)	Délina (Léa) Gagné
9è	Gèn: François-X.	(SAM	m1871-01-23)	Marguerite Roy
10è	Gèn: Norbert	(CC	m1899-02-07)	Augustine Pelletier
11è	Gèn: Rodolphe	(CC	m1941-07-02)	Annette Isabelle
12è	Gèn: Francis	(CC	m1985-12-28)	Johanne Isabelle
13è	Gèn: Alexandre	(CC	n1988-11-05)	Rech. Lorraine Lacasse

GENEALOGIE DES LEMIEUX

- 1 — è Gén: Pierre (Rouen m1614) Marie Lugan
- 2 — è Gén: Pierre (Chartres m1647-09-10) Marie Bénard
Tonnellier à Rouen
- 3 — è Gén: Louis (Cap-St-Ignace m1682-11-26) Magdeleine Côté
- 4 — è Gén: Louis (l'Islet m1705-02-11) Geneviève Fortin
- 5 — è Gén: Louis (Cap-St-I. m1834-11-22) Louise Gamache
- 6 — è Gén: Louis (l'Islet m1761-10-28) Claire Bernier
- 7 — è Gén: Ls-Christ. (St-P.-du-Sud m1785) M. Anne Jalbert
- 8 — è Gén: Pascal-C. (Cap-St-I. m1807-10-20) Reine Ouellet
- 9 — è Gén: Pascal (Cap-St-I. m1840-02-18) Mathilde Guimont
- 1 — 0è Gén: Honoré (ML m1873-09-15) Cécile Fournier
- 1 — 1è Gén: Etienne (ML m1921-08-03) Augustine Lapointe
- 1 — 2è Gén: Adéodat (ML m1956-08-29) Herméline Clavel
- 1 — 3è Gén: Jacques (ML m1979-08-10) Lise Géhu
- 1 — 4è Gén: Etienne (ML n1984-04-23
- R — echerchistes: Père Félix Lemieux, C.S.V. & Roland Provost, ptr

GENEALOGIE DES LEVESQUE (3^e lignée)

5^e Gén: Pierre-B. (Riv.-O. m1774-11-21) Josephte Lavoie
6^e Gén: Pierre (Riv.-O. m1800-09-09) Charlotte Gagnon
7^e Gén: Augustin (SAM m1832) Rose Tremblay
8^e Gén: Jérôme (SAM m1878-03-04) Marie Henley
9^e Gén: Edouard (GV m1924-09-12) Victoria Coulombe
10^e Gén: Edéas (LM m1951-12-12) Gemma St-Laurent
11^e Gén: Michel (CAR m1978-09-01) Renée Vallée

GÉNÉALOGIE DE MME LAURAINÉ LÉVESQUE (MME RÉAL LANDRY)

Lévesque Robert, charpentier, baptise. en 1641, fils de Pierre et de Marie Gaumont, de St-Sulpice, évêché de Rouen; sépulture le 19-09-199 à la Rivière-Ouelle. Le recensement de 1681, laisse supposer qu'il tait marié pour une première fois, puisqu'il était père de Nicolas et Charles, lorsqu'il épousa le 22-04-1679 à l'Ange-Gardien Jeanne Le Chevalier.

Jeanne Le Chevalier fut baptisée en 1645, elle est la fille de Jean et Marguerite Romian, de St-Nicolas, évêché de Coutances,

Robert et Jeanne Le Chevalier eurent six (6) enfants connus dont voici la liste:

- | | | | | |
|----|-----------------|--------------|-------------|--------------------|
| 1= | Pierre-Joachim | b.1682 | m1907 | Angélique Letartre |
| 2= | François-Robert | b.1680 | m1701 | M.-Charlotte Auber |
| 3= | Joseph | b.1685-01-06 | m1704-11-26 | Angélique Menaux |
| 4= | Jean-Baptiste | n.1686 | d.1687 | |
| 5= | Jean-Baptiste | n.d.1688 | | |
| 6= | Marie-Anne | n.d.1690 | | |

LA MARTRE 1950

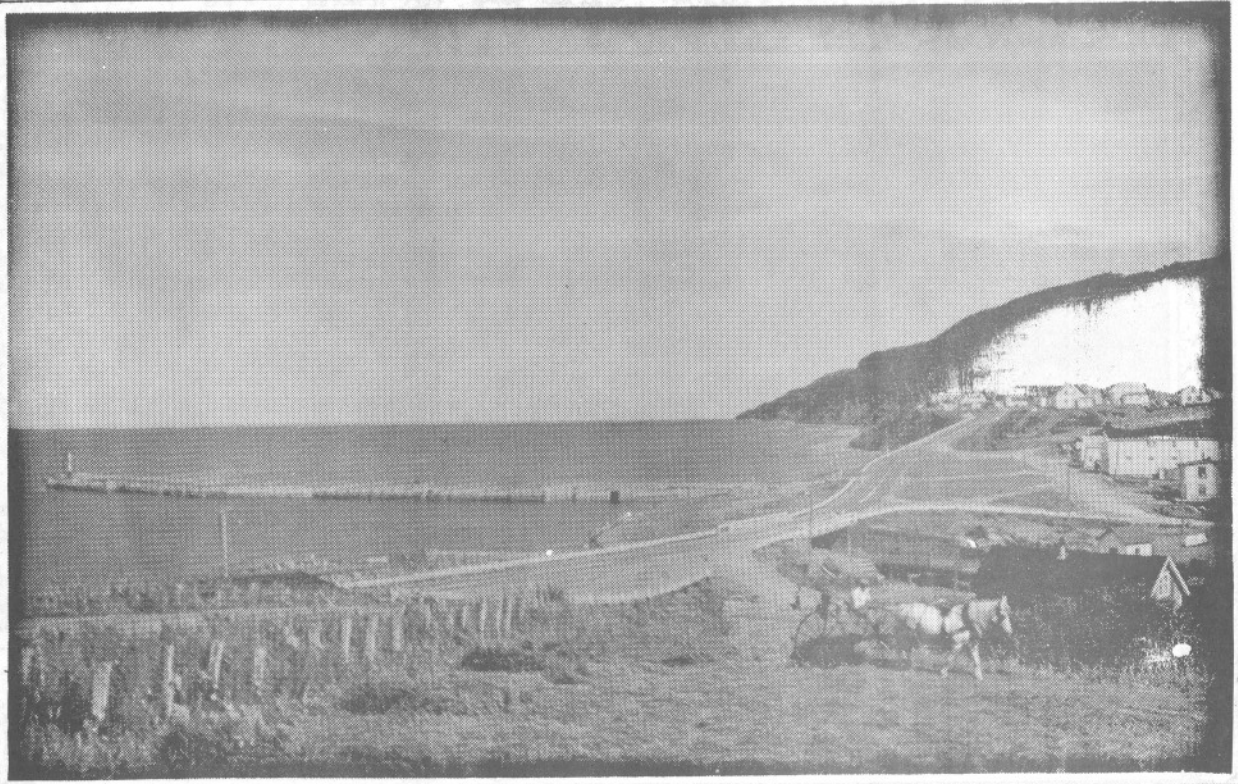



Vue du Village.

Rivière à Martine.
P. Dec 1 1647

LA MARTINE 1930

GEOPHYSICAL

MICHEL

LEPAGE

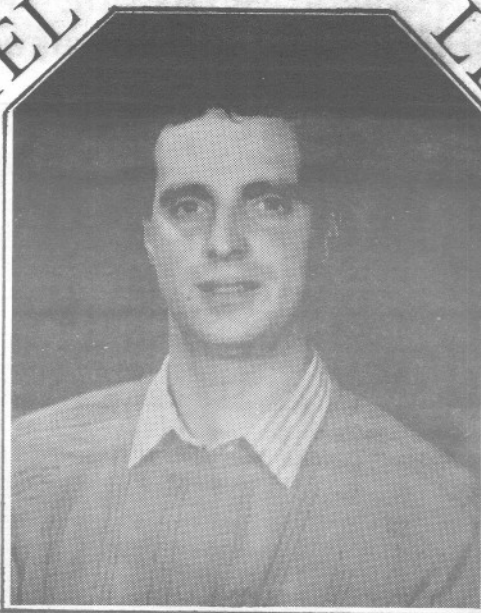

MEMBRE



PAYSAGE
QUÉBEC



Réiflora



Té1. 418-763-3432
172, Rte du Parc.

Michel Lepage Rep.
Sainte-Anne-des-Monts
G0E 2G0

FLEURISTE

*Flours pour toutes occasions
Naturelles, de soie, etc...
Flours télégraphiées
Plantes vertes et de soie
" LE COIN DU CADEAU "*

HORTICULTEUR - 'SERRES

*Plants de fleurs & légumes
Plantes vivaces*

AMENAGEMENT PAYSAGER

*Arbres d'ornement
Arbres fruitiers
Gazon cultivé
Graines & bulbes
Engrais & pesticides
Pour pelouses et jardins*

ROMAIN LÉVESQUE GERTRUDE THERRIEN
MARIAGE 35e anniversaire



BIANKA NANCY LOUISON JOHANNE
FRANÇOIS ANGELO



FRANÇOIS LÉVESQUE
ALVINE LEFRANÇOIS



WENCESLAS LÉVESQUE

Monseigneur ALBINI LE BLANC

2^e ÉVÊQUE DE GASPÉ



Né à Bouctouche (N.B) le 1er mai 1894. Prêtre le 15 mai 1921. Curé de Dieppe en 1930. Elu évêque de Hearst (Ont.) le 17 décembre 1940. Nommé évêque de Gaspé le 22 décembre 1945. Décédé le 17 mai 1957, dans un tragique accident d'automobile à St-Majorique. Il venait de terminer la récitation du chapelet. Il avait une grande dévotion pour la Sainte-Vierge et la petite sainte Thérèse de Lisieux.

MAISON & MOULIN

NORBERT LECLERC & MARCELLINE LEVESQUE

RUISSEAU-ARBOUR vers 1940

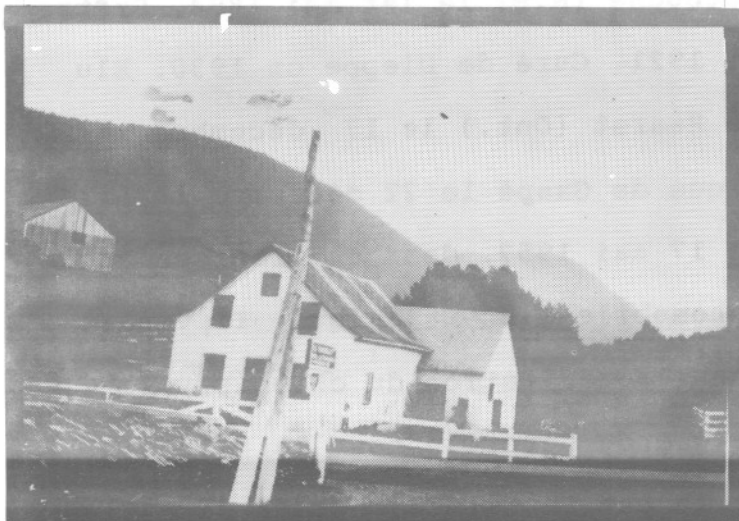
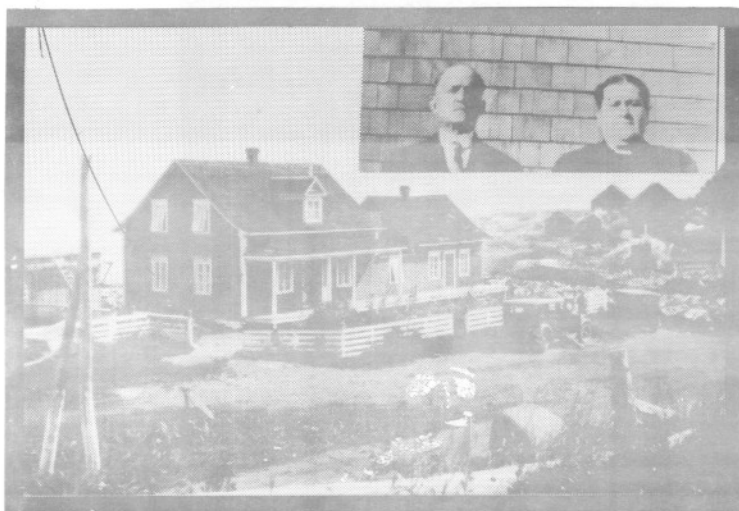

T
I

J
E
A
N

L
E
V
E
S
Q
U
E



M
A
R
G
U
E
R
I
T
E

V
A
L
L
E
E

Natif de Ste-Anne-des-Monts en 1846. Marié à Marguerite Vallée en 1866, il décéda en 1924.

Il n'était pas un surhomme ni un colosse: 5 pieds 8 pouces. Il pesait 140 livres à son meilleur. Il dut s'exiler un bon bout de temps en Ontario pour gagner sa vie dès l'âge de 14 ans. C'est là qu'il apprit à jouer de la savate et à frapper du poing. Il pouvait étamper le talon de sa botte sur le plafond du "campe" et crever un sac de sable d'un bon coup de poing! La réputation de Ti-Jean se répandit partout dans le pays. Les mères de Montréal comme celles de la Gaspésie rabrouaient leurs rejetons trop "fantasses" avec le dicton: "Fais pas ton p'tit Jean Lévesque"!

D'après Roland Lamontagne

FAMILLE

ROMAIN L'ITALIEN & ALBERTA LANGLOIS

JUDES LISE JEAN-SERGE ROMAIN

NICOLE JOVETTE LOUISELLE



Gracieuseté de Nicole L'Italien



Lèvesque Sonia
f.Clément & O.St-Laurent
n1969-11-22
T



Lèvesque Natacha
f.Gaston & D.Ste-Croix
n1976-10-31
T



Lèvesque Cathy
f.Clément & O.St-Laurent
n1971-12-18
T

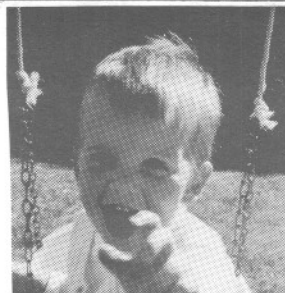

Lèvesque Phil.-Olivier
f.Gaston & Suzette Bond
n1988-10-31
T



Lèvesque Annick
f.Gaston & D.Ste-Croix
1975-09-15
T



Lèvesque Marie-Eve
f.Geo.& M. Servant
n1981-01-26
T



Lèvesque Robertine
 ép. Donat Ross
 n1967-05-18

T



Lèvesque Gino
 f. Rêjean & Mad. Soucy
 n1969-11-08

T



Lèvesque Lucienne
 ép. André-Alb. Lèvesque
 n1946-08-15

T



Lèvesque Pascal
 f. Rêjean & Mad. Soucy
 n1978-05-25

T

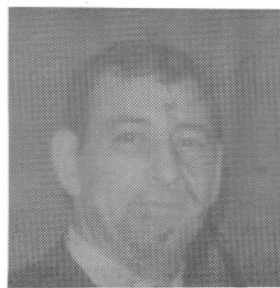

Lèvesque André-Albert
 ép. Lucienne Lèvesque
 n1946-08-15

T



Lèvesque M. Christine
 f. Rêjean & Mad. Soucy
 n1980-08-19 d1982-03-28

T



Létourneau Joseph
ép. Yvonne Servant
d1982-04-14
SAM



Létourneau Gilles
ép. Héléne Collin
n1932-04-04
SAM



Létourneau Paul
ép. Paquerette Dion
n1943-09-12
SAM

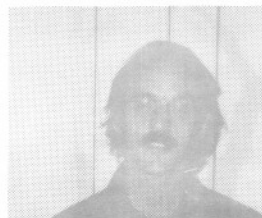

Létourneau Gérard
ép. Francine Ross
n1946-09-16
SAM

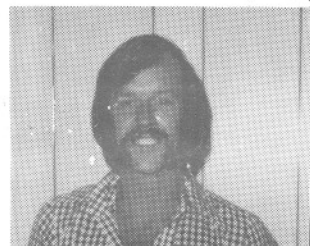

Létourneau Jean-Yves
ép. Héléne Dessurault
n1948-06-11
SAM

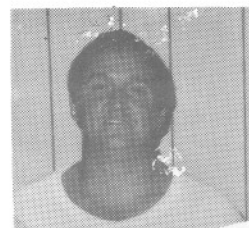

Létourneau Adhèmar
ép. Héléne Bouchard
n1941-04-22
SAM



Lèvesque Jean-Chs
ép. Adèle Lèvesque
d1980-07-29 A64
T



Létourneau Justinien
ép. Aline Leblanc
d1984-12-01 A82
SAM



Lèvesque Nazaire
ép. M. Laure Lepage
d1984-02-08 A...
SAM



Lepage Françoise
f. Thomas & Reine Caron
d1978-12-02 A32
SAM

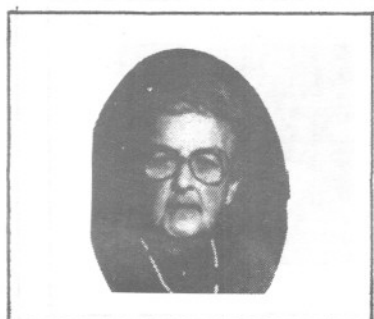

Leclerc Delphine
ép. Edouard Dugas
d1989-07-19 A86
SAM



Lèvesque Léa
ép. Elzéar Bouchard
d1931-07-02 A73
CC



Létourneau Ls-Joseph
ép. Denise Harvey
n1939-02-10
SAM



Létourneau Georges-H.
ép. Madeleine St-Laurent
n1930-05-24
SAM

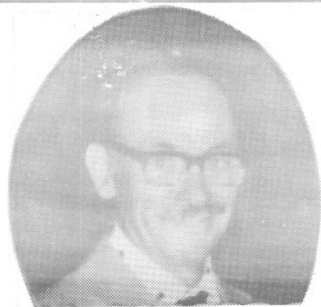

Lèvesque Joachim
ép. Georgette Bouchard
d1978-05-31 A60
SAM



Lèvesque Emérica
ép. Philias Marin
d1979-12-28 A87
SAM



Lèvesque Armandine
ép. Jules Breton
d1979-11-24 A52
SAM



Lèvesque Alphéda
ép. Albini Lepage
d1975-03-17 A60
SAM



Létourneau Alice
ép. Louis Lèvesque
d1983-04-08 A96
SAM



Lèvesque Delphis
ép. Lucienne Maloney
d1977-02-11 A60
T



Lemieux Rose-de-Lima
ép. Hyppolite Isabel
d1919-05-30 A64
CC



Lèvesque Harold
f. M & Mme André
d1989-02-12 A20



Lèvesque Athanase
ép. Aurore Servant
d1989-03-16 A81
T



Lèvesque Marthe
ép. Jean-Ls Gasse
d.....
LM



Leclerc Arthur
ép. Anne-Marie Lavoie
d1991-06-15 A77
CC



Lemieux Eugénie
vve Robert Béchard
n1906-04-06
SAM

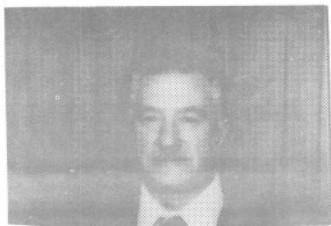

Lèvesque Jean-Marie
ép. Gertrude Deschênes
d1985-08-27 A66
SCL



Leblanc James, ptre
d1937-07-14 A61
Curé 1925 - 1928
SM



Lemieux André-Albert
ép. Jeanne Bibaud
d1911-08-11
Mtl

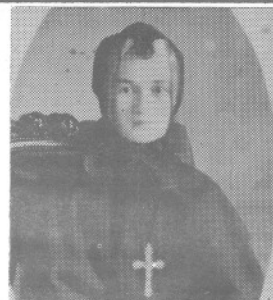

Létourneau Anastasie
Soeur Ste-Francesca
d1974-02-09
ML



Lessard Ghislain
f.Maur. & C.Lèvesque
n1955-06-05
Cap-Seize



Lèvesque Armande
ép.Joseph Dupuis
d1954-08-22 A79
T



Lessard Maurice
ép. Cécile Lèvesque
d1965-11-13 A38
Cap-Seize



Lèvesque Arthur
ép.Rosane Ouellet
d1960-11-16 A77
T



Lèvesque M. Ange
ép.Ls-Philippe
d1966-11-15 A55
T



Lèvesque Azilda
ép.Samuel Gagnon
d1956-04-18 A80
cc.

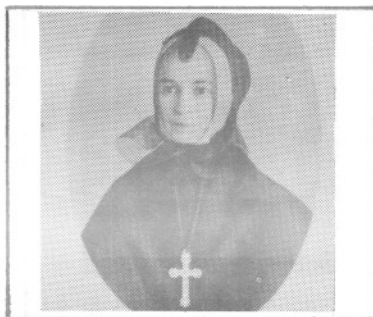

Létourneau Maria
d1976-10-29 A89
St-Anicet
ML

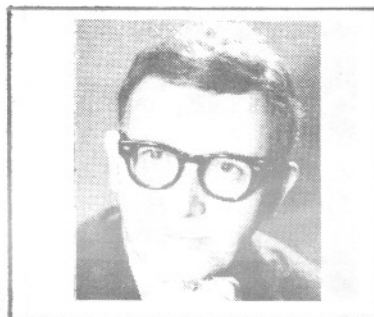

Lèvesque Paul-Emile
ép. Marcelle Lefrançois
d1982-10-28 A65
SAM



Lemieux Rodolphe
Député fédéral de Gaspé
1896 - 1921
CC



L'Italien Odette
ép. Paul-Aimé Dugas
n1932-11-06
LM

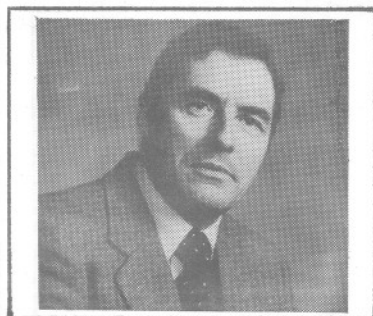

Lèvesque Joseph-Marie
ép. Françoise Pelletier
n1935-01-11
SAM



Lèvesque Joseph & Ls
ép. Edwidge Beaulieu
d1953-09-26 A82
SAM



T. B. Lèvesque Jean-Frs
f. Guy & Lise Tanguay
n1985-04-22

T



Lèvesque Germaine
f. E. & Eug. St-Laurent
n1917-11-22

T



T. Lèvesque Pierre-Nicolas
f. Guy & Lise Tanguay
n1990-03-06

T



Lèvesque Cécile
f. E. & Eug. St-Laurent
n1931-03-25

T



Lèvesque Jérôme
f. Alain & M. Servant
n1990-06-21

T



Lessard Ghislaine
f. Maur. & C. Lèvesque
n1954-04-06
Cap-Seize



Lèvesque Charles
ép. Zoé Tremblay
d1955-07-31 A77
SAM



Létourneau Frs-Xavier
f. Louis
d1927-05-10 A34
ML

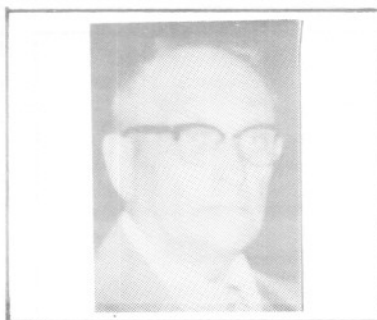

Lèvesque Adrien
ép. Adélaïde Fournier
d1976-11-28 A71
SAM



Lebel Frs-Xavier, ptre
d1924-11-05 A53
Curé 1909 - 1917.
SAM



L'Italien Philias
d1954-01-25 A69
Curé 1928 - 1929
ML

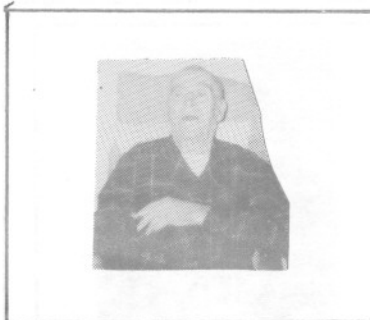

Lizotte Nazaire
ép. Régina Henley
d1969-02-20 A72
LM



Lemieux Philomène
ép. Jean-Bte Mimeault
d1945-11-25 A61
ML



Lèvesque Arthur
ép. Louise Breton
d1975-04-03 A86
SAM

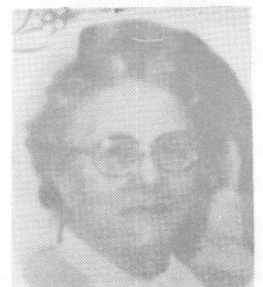

Lèvesque Adrienne
ép. Wilfrid Servant
d1988-02-11 A78
T



Lèvesque Chs-François
ép. Jeannette Lèvesque
d1972-05-27 A67
SAM

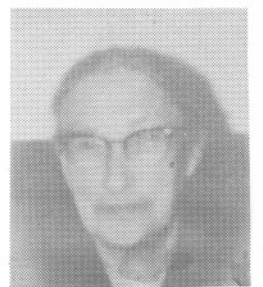

Lèvesque Angéline
ép. Conrad Dugas
d1970-08-07 A80
SAM



Lèvesque Délina
ép. François Bouffard
d1977-10-22 A89
SAM (Mat.)



Lizotte Lucienne
ép. Normand Goupil
n1928-08-29
LM



Leclerc Esdras
f. Pierre & Rose Henley
n1968-11-24
MS



Leclerc Pauline
f. Pierre & Rose Henley
n1963-07-18
MS



Lèvesque Louise
f. Ed. & Gemma St-Laurent
n1961-02-11
CAR



Leclerc Caroline
f. Pierre & Rose Henley
n1965-07-06
MS

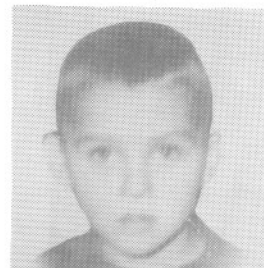

Lèvesque Paulo
f. M. Mme Ls-Georges
d1966-04-15 A4
SAM

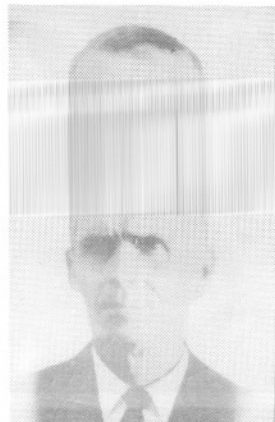

Lèvesque Adjutor
ép. Hilaria Gasse
d1958-10-04 A84
SAM



Lèvesque Angéline
ép. Alphée Pelletier
d1983-09-04 A64
CC



Lèvesque Elzéar
ép. Anastasie St-Laurent
d1955-09-03 A75
T

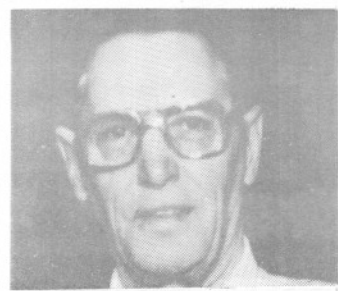

Lèvesque Edgar
ép. Béatrice Sergerie
d1986-11-25 A72
SAM



Lèvesque Dorilda
ép. Olivain St-Laurent
d1941-03-14 A33
T



Lepage Richard
f. M. & Mme Raymond
d1989-03-09 A21
CC



Létourneau Elzéar
ép. Angéline Isabelle
d1972-02-11 A82
LM



Lèvesque Rebecca
ép. Edouard Lefrançois
d1971-05-21 A92
SAM



Lèvesque Wenceslas
ép. Antoinette Marin
d1985-06-20 A88
LM



Lèvesque Marie
ép. Téléphore Pelletier
d1948-06-30 A73
SAM



Lèvesque Sara
ép. Amable Pelletier
d1947-07-27 A78
SAM



Lèvesque Laurent
ép. Gilberte St-Laurent
d1972-04-16 A51
SAM



Lemieux Hénédine
ép. Aimé Fournier
d1969-12-25 A57
CC



Lemieux Georges
ép. Adèle St-Louis
d1978-06-11 A78
SAM



Lemieux Auguste
ép. Anna Servant
d1978-08-10 A74
SAM



Lemieux Gilles
ép. Ginette Servant
d1974-06-15 A33



Lemieux Fénélon
ép. Anne-M. Laflamme
d1966-11-16 A59
ML



Lemieux Lili
ép. Chs-Auguste Ouellet
d1981-02-04 A56
CC

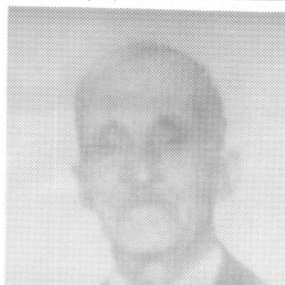

Lèvesque J.-Thomas
ép. Marié St-Laurent
d1962-07-21 A88
SAM



Lèvesque Jacques
f.M. & Mme François
d1974-12-07 A34
SAM

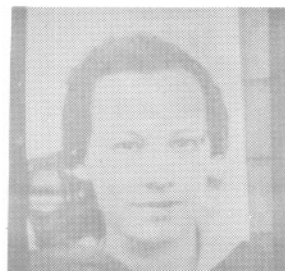

Lèvesque Jeanne
f. Tél. & Malvina Paquet
d1927-02-19 A22
SAM

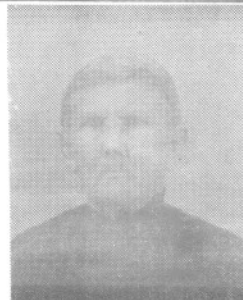

Levasseur Sarah
ép. Antoine Miville
d1913-09-14 A83
CC

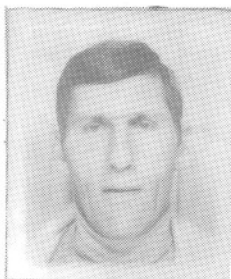

Lèvesque Jacques
f. Léo. & E. Lafontaine
d1982-12-19 A51
SAM



Levasseur Théodose
ép. Ruth ...
d1969-08-25 A62
SAM



LeFrançois M.Reine
ép.Rodolphe Lemieux
d1980-03-18 A73
CC



Leclerc Gemma
ép.Roland Pelletier
d1974-07-12 A49
CC

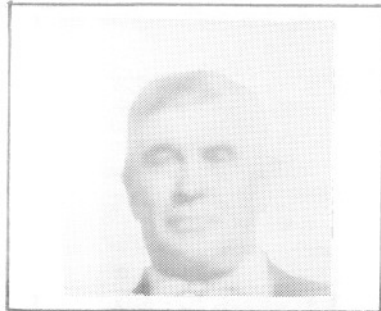

L'Italien Antoine
ép.Alphons. Therriault
2è m.Aurore Bérubé
d1962-01-05 A70 SOA



Lemieux Rodolphe
f. d'Odilon
d1972-07-02 A19
ML



Leclerc Antoine
ép.Luce Lévesque
d1968-05-01 A66
SAM



Lemieux Hortence
ép.Edmond Mimeault
d1950-09-28 A58
ML



L'Espérance Joseph
ép. de Séraphine Roy
d1857-06-27
SAM

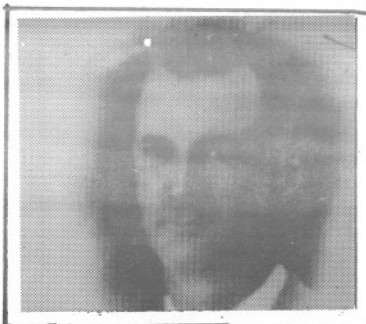

Lemieux Félix
ép. Alberta Pelletier
d 1949-11-17 A54
CC



LEVASSEUR ADELE
Ep. GUILLAUME CROUSSET
d. 06-03-1966 a96
S.A.M

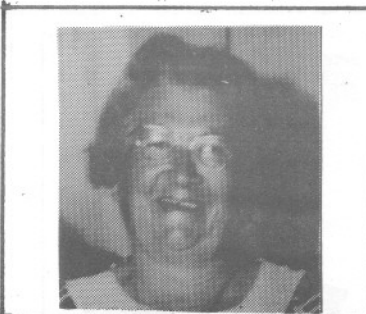

Lèvesque Juliette
ép. Théodose Lèvesque
d1980-11-02 A74
SAM



L'Italien Georgianne
vve Amédée Boucher
d1973-02-24 A68
SAM



Lèvesque Madeleine
f.E. & Grmma St-Laurent
n1964-08-22
CAR

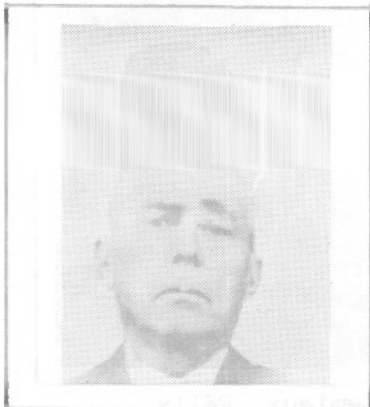

Lèvesque Auguste
ép. Emma Bernatchez
d1953-12-18 A76
SAM



Lèvesque Gilles
f.M. & Mm Jean-Paul
d1966-03-09 A7
SAM

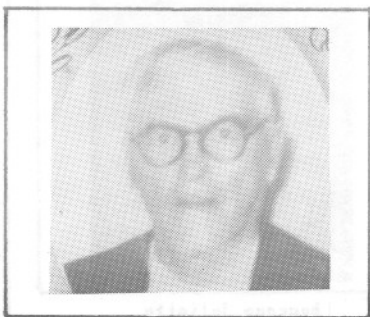

Lèvesque François
ép. Céline Lefrançois
d1971-05-17 A85
T



Lèvesque Léonidas
ép. Emilia Vallée
d1982-10-13 A83
SAM



Lèvesque Jean-Pierre
f. M. & Mme Jean-Paul
d1966-03-09 A11
SAM

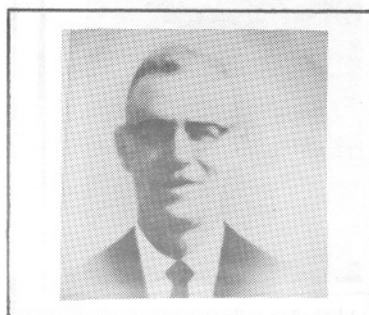

Lèvesque Léonidas
ép. Adrienne Robinson
d1968-11-12 A61
SAM



Létourneau Lucille
f. Roland & Jeanne-d'arc
d1981-07-16
SAM



Leclerc Antonin
ép. Luce Lèvesque
n1929-10-16
RA

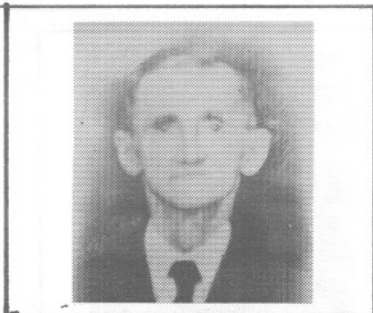

Lepage Joseph
ép. Estelle Roy
d1948-07-17 A69
SAM

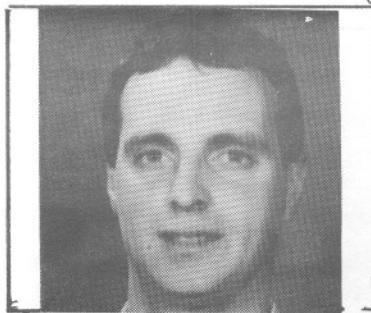

Lepage Michel
f. Frs & Lucille Truchon
n1959-08-21
SAM



Lepage François-X.
ép. Marie Truchon
d1921-03-05 A84
SAM

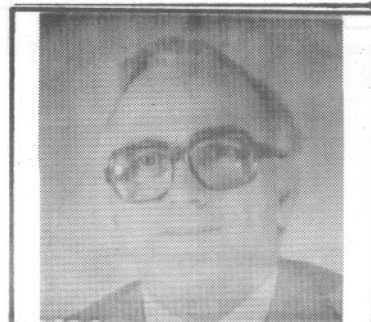

Lepage François
ép. Lucille Truchon
n1924-01-19
m1953-07-25 SAM



Lepage Alexandre
ép. Philomène Dion
d1959-01-19 A92
CC



Lèvesque Edouard
ép. Alph. Lafontaine
d1971-03-28 A86
T

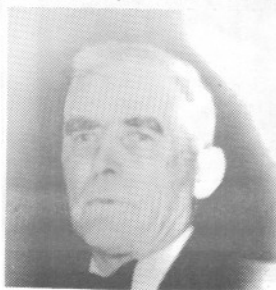

Lepage Is-Philippe
ép. Justine Paquet
d1954-12-10 A64
SAM



Lèvesque Donat
ép. Christiane McDonald
d975-08-23 A66
RAC



Lepage Germain
f. Thomas
d1956-06-03 A17
SAM



Lèvesque Théodore
ép. Juliette Lèvesque
d1952-07-12 A47
SAM



Loiselle Catherine
 ep. Yves Litalien
 d. 19-05-1963 a30

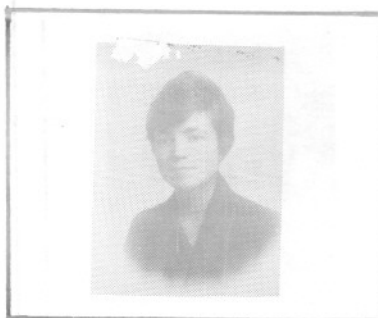

LEMIEUX M. MARTHE
 d. 1925-02-08 a29

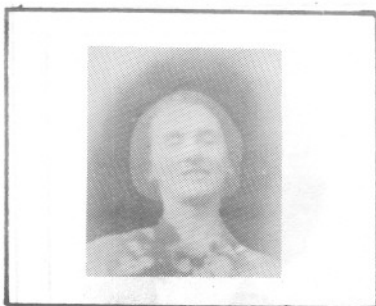

LEMIEUX M. ANNE
 Ep. JN. BAPTISTE
 CROUSSET
 d. 16-07-1940 a 36 L.M.



LEMIEUX M. AIMEE
 Ep. VENANT FOURNIER
 d. 31-05-1970 a 83
 S.M.

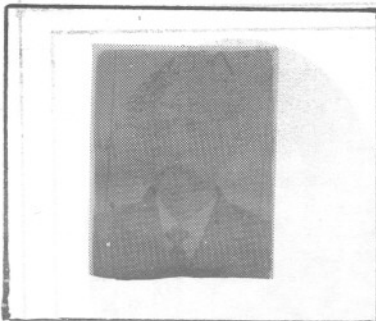

LEMIEUX LS. PHILIPPE
 Ep. LOUISE BERNIER
 d. 12-06-1918 a75
 M.L.

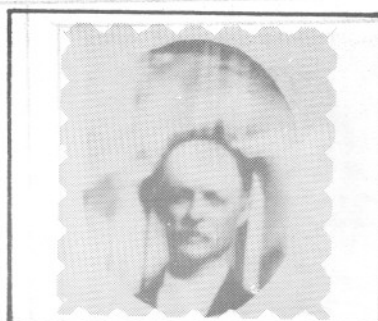

LEMIEUX LOUIS
 Ep. NATHALIE ROBINSON
 d. 1942-01-04 a 65
 M.L.

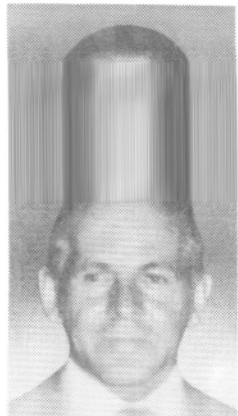

Létourneau Georges
ép. Madeleine St-Laurent
d1980-10-05 A50
T



Lemieux Amédée
ép. Cécile Drapeau
d1961-08-24 A50
ML (CC)

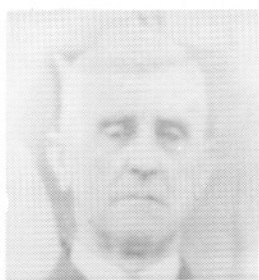

Levasseur Ernest
ép. Emma Lèvesque
d1967-12-06 A87



Lefrançois Célina
ép. François-J. Lèvesque
d1963-07-16 A66
T



Leclerc Jean-Yves
ép. Madeleine O'Connor
d1960-05-01 A31



Litalien M.-B.-Estelle
ép. Léonard Dea
d1930-04-26 A29
Mtl

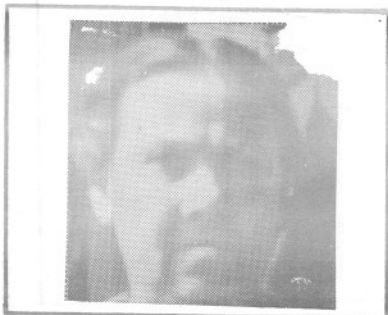

LEMIEUX JOSEPHINE
Ep. WILLIAM WAGNER
d. 1925-06-23 a62
S.A.M.

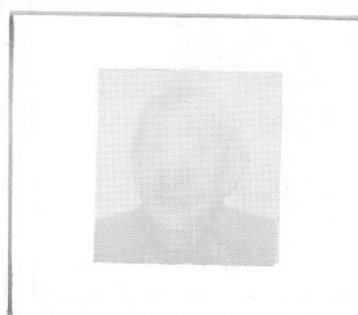

LEMIEUX JEAN
Ep. M. ANNE DUPUIS
d. 1969-07-30 a89
S.A.M.

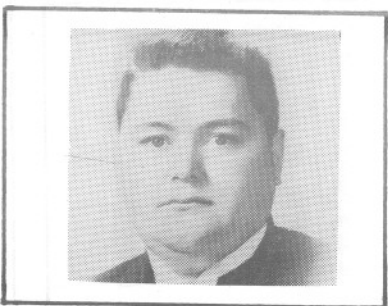

LEMIEUX JACQUES
f. LIONEL & B. ISABELLE
d. 1964-10-25 a24
C.C.

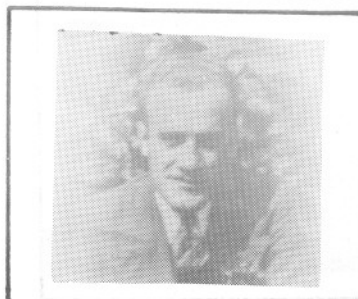

LEMIEUX HILAIRE
f. ZENON & CLARA
POITRAS
d. 11-10-1911 a 29 M.L.



LEMIEUX ZOILE-EMMA
Ep. LOUIS LETOURNEAU
d. 1917-01-12 a58
M.L.



LEMIEUX CLEOPHAS
Ep. CLARA POITRAS
d. 02-12-1938 a82
M.L.



Lizotte Antonia
 ép. Pierre Côte
 d1969-12-05 A68
 SM



L'Italien Roch
 ép. Geraldine Dugas
 d1979-05-05 A...
 LM



Létourneau Emma
 ép. Nelson Laffoley
 d1953-07-31 A72
 ML



L'Italien Chs-Auguste
 f. Edmond
 d1928-06-23 A15
 SAM



L'Italien Alfred
 ép. Ernestine Servant
 d946-04-23 A70

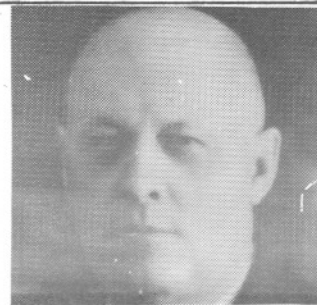

LECLERC EDMOND
 Ep. D'EMMA D'ANJOU
 d. 21-08-1960 a71 S.A.M



Levasseur Omer
ep. Laurette Crousset
d.1970-07-10 a 60
S.A.M.



Levasseur Patricia
ep.Maurice Chenard
d.1950-12-09 a35
S.A.M.



Levasseur Emelie
ep.Antoine Berube
d.1910-03-31 a63
S.A.M.



Levasseur Louis
ep.Adelia Pelletier
d.1944-05-18 a69
S.A.M.



Levasseur Roland
f. Ernest & Emma
Levesque
d.1947-06-13 a32 S.A.M.



Levasseur Philomene
ep.Frs.Savier Labrie
d.1956-11-08 a90
C.C.



Lebeau Wilfrid
ep. Lumina Lecours
d.1957-02-18 a80
Padoue



Lemaire J.P.A.
f. Marjorique &
Pauline Bedard
d.16-02-1964 a20



L'Esperance Elisa
ep. Georges Levesque
d.1933-10-01 a76
S.A.M.



Lever Marie Louise
ep. Marcellin Rousseau
d.1928-06-24 a26
R.C.



Lever Robert
ep. Alma Gasse
d.1939-11-07 a30
Marsoui



Lever Charles
d.1942-09-03 a97
Marsoui

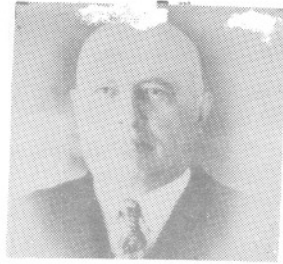

LECLERC GERMAIN
Ep. HORTENSE LEPAGE
d. 1948-04-12 a66
S.A.M.



LECLERC EVA
EP. A. DESROSIERS
d. 1934-03-16 a33
S.A.M.



LECLERC EUGENE
Ep. ALVINIA CHRETIEN
d. 1925-06-08 a28
S.A.M.



LECLERC EUGENIE
Ep. EDMOND LITALIEN
d. 1970-04-20 a85
S.A.M.



Leclerc Auguste
ep. Marie Bouchard
d. 1931-08-13 a81
S.A.M.



Levasseur Maria
ep. Adelard St-
Laurent
d. 1918-10-24 a21 T



Lefrancois Adele
ep.Clovis Levesque
d.1927-06-14 a94
S.A.M.



Lefrancois Edouard
ep.Rebecca Levesque
d.1942-01-24 a64
S.A.M.



Lefrancois Eloise
ep.Frs.Isidore Levesque
d.1934-02-02 a75
S.A.M.



Lefrancois Elzear
ep.Desneiges Gagnon
d.1936-06-14 a66
S.A.M.



Lefrancois Georges
f.Elzear & Calixta
Levesque
d.1978-12-24 a72 S.A.M.



Lefrancois M.Louise
ep.Marcellin Campion
d.04-09-1984 a82
L.M.



Litalien Simeon
ep. Sara Dugas
d.1922-12-28 a66
S.A.M.



Letourneau Alphonse
ep. Cecile Beland
d1935-07-12 a36
L.M.



Letourneau Laetitia
ep.Stanley Gaudin
d.1911-01-23 a25
M.L.



Letourneau Leo
ep.Phil.Thibeault
d.1948-03-22 a64
M.L.



Letourneau Pierre
ep.Leont.Peitras
d.1949-11-30 a70
M.L.



Lepage Oscar
f.Samuel & Adele
Lamontagne



Lèvesque Jean-Chs
ép. Oviette Therrien
d1955-10-03 A29
SAM



Lemieux Michel
f. Michel & Vic. Roy
ép. Délina Gagné
CC

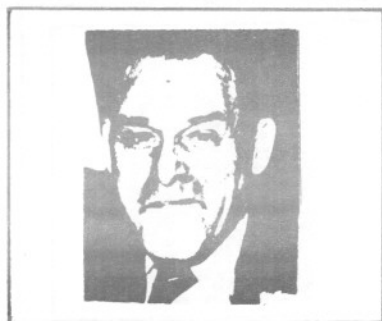

Lèvesque Samuel
ép. Albina Soucy
d1975-03-16 A62
T



Lemieux Conrad
ép. Eveline Lepage
d1959-01-29 A61
CC

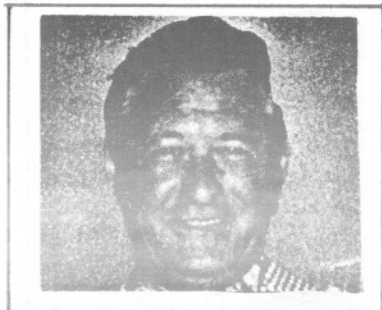

Lèvesque Lionel
ép. Madeleine Cadieux
d1989-07-27 A68
SAM

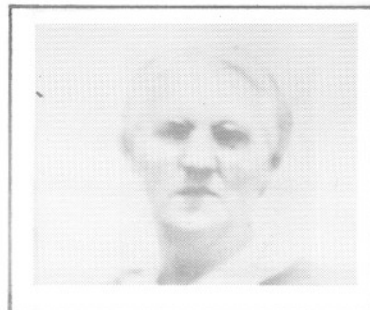

Lemieux Léa
ép. Louis Isabel
d1944-02-03 A60
CC



Litalien Eugenie
ep. Edmond Lapointe
d. 1964-06-16 a80
ML



Litalien Edmond
ep. Eugenie Leclerc
d. 1945-12-31 a59
S.A.M.



Litalien M. Anne
ep. Luc Marin
d. 1982-03-13 a90
S.A.M.



Litalien J. Hector
f. Alfred & Nympho-
dore Poitras
d. 1908-09-12 a18 S.A.M.



Litalien Yvonne
ep. Georges Levesque
d. 1919-03-07 a25
S.A.M.



Litalien M. Laure
ep. Alphonse Sasse-
ville
d. 11-02-1963 a83 S.A.M.



LEMIEUX PLACIDIE
Ep. THOMAS BERNATCHEZ
d. 11-04-1936 a86
M.L.



LEVESQUE ERNESTINE
EP. ALP. TANGUAY
d. 26-02-1992 a.94
S.A.M.



Leclerc Delphine
ép. Edouard Dugas
d1989-07-19 A86
SAM

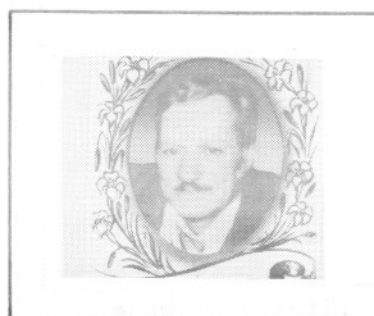

Leclerc Joachim
ép. M. Rose Rioux
d1980-01-30 A60
SCL



L'Italien Jules
f. Roger
d1959-05-18 A22
LM



L'èvesque Lucien
f. M. & Mme Henri
d1972-04-24 A21
SCL

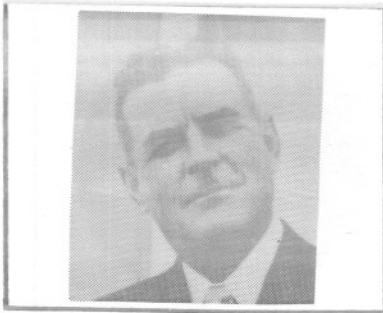

LEPAGE JOSEPH A.
Ep. ALVINE LECLERC
d.1984-06-15 a76
S.A.M.

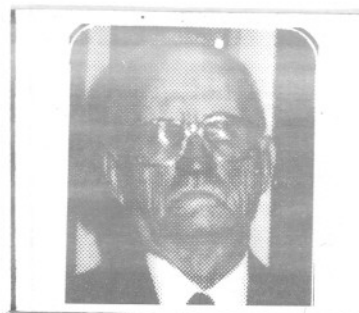

Lepage Maurice
ep. Beatrice Lepage
d.1992-12-12 a77
S.A.M.



LEPAGE MARIE
Ep. JOSEPH COTE
d.1923-05-10 a47
C.C.



LEPAGE JULIE
f. IS. PHILIPPE &
JUSTINE PAQUET
d.1948-08-03 a23 S.A.M.

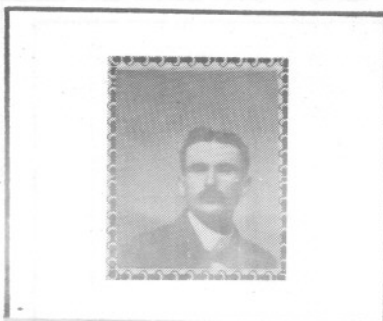

LEPAGE NORBERT
Ep. LAURE SASSEVILLE
d.1917-09-18 a43
S.A.M.



LEPAGE M. LAURE
Ep. TELESOPHORE CARON
d.1976-04-29 a94
L.M.



Lèvesque Pierre
ép.M.-Anne Labrie
d1973-12-10 A83
T



Lèvesque Maurice
ép.Adrienne Roy
d1973-08-23 A66



Lèvesque Paul-Emile
ép.Jeannette Darafche
d1975-10-25 A63
T



Lèvesque Blanche
ép.Louis St-Laurent
d1975-01-19 A66
T



Lèvesque Nicolas
f.M. & Mme Antonio
d1963-08-07 A12
SAM



Lèvesque Amanda
ép.Emile Lamontagne
d1937-05-12 A76
CC



LEPAGE EUGENIE
F.ALEX. & MARG.
ST.LAURENT
d.1903-10-31 a27 C.C.



LEPAGE ESTHER
Ep.NORBERT PEL-
LETIER
d.1915-12-14 a56 C.C.



LEPAGE ELIANE
Ep. PIERRE MALONEY
d.1952-10-06 a71
S.A.M.



LEPAGE CELAMIRE
Ep. JULES LAVERGNE
d.1950-01-06 a 76
C.C.



LEPAGE CHARLES
Ep. AZILDA PELLE-
TIER
d.1928-06-24 a56 S.A.M.

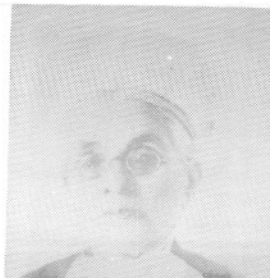

LEPAGE ADELINÉ
Ep. FRANCOIS J.ROY
d.1920-12-26 a87
C.C.



Lèvesque Elise
ép. Ulric Bernatchez
d1978-09-27 A74
SAM



Lèvesque Marie
ép. Wellie Servant
d1973-06-25 A82
T



Lèvesque Virginie
ép. Joseph Lèvesque
d1962-06-21 A80
SAM



Lèvesque Germaine
ép. Louis Lèvesque
d1983-03-03 A76
SAM



Lèvesque Odina
ép. Armand Lefrançois
d1971-02-22 A78
LM



Lèvesque Colette
ép. Gérard Desjardins
d1955-10-01 A24
SAM



Lefrançois Réal
f.Ovila & Est. Lèvesque
d1946-03-19 A4
SAM



Lefrançois Emèrentienne
ép.Henri Gagnon
d1958-10-02 A83
LM



Lefrançois Ovila
ép.Estelle Lèvesque
d1977-07-13 A71
SAM



Lefrançois Rose-Alma
ép.Jean-Bte Pelletier
d1969-12-22 A75
SAM



Lefrançois Odias
ép.Rose Dubé
d1987-07-06 A74
SAM

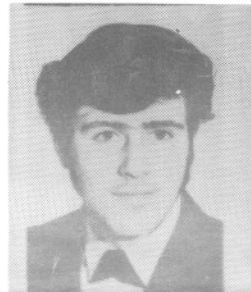

Lepage Yvon
f.André & C.St-Laurent
d1969-08-15 A19



LEVESQUE GERMAIN
Ep. EMILIE ST. LAURENT
d. 13-09-1951 a66 T.

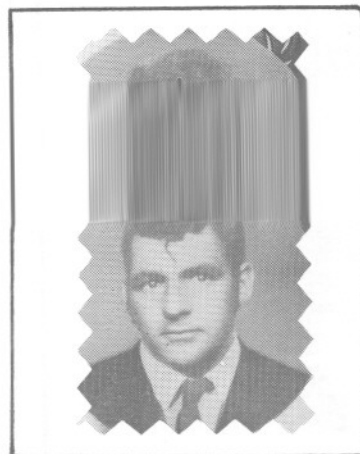

LEVESQUE GERMAIN
Ep. THERESE SIMARD
d. 24-05-1973 a31
T.



LEVESQUE GERARD
f. ADRIEN & A. COTE
d. 01-07-1950 a7
S.A.M.

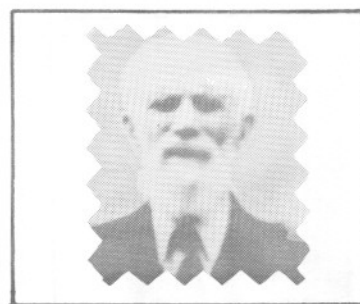

LEVESQUE GEORGES
Ep. ELISABETH MORIN
d. 1943-06-17 a89
S.A.M.



LEVESQUE GABRIELLE
Ep. ADEODAT DION
d. 18-11-1954 a 38
C.C.



LEVESQUE GAETANE
Ep. ls. MARIE LEPAGE
d. 1973-04-06 a37
S.A.M.

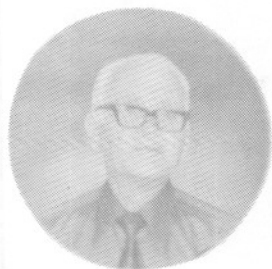

Lepage Théodose
f. Ferdinand & Ant. Dion
d1987-11-02 A80
SAM



Lepage Alfred
ép. Lucienne Lèvesque
d1968-05-15 A58
Sept-Iles

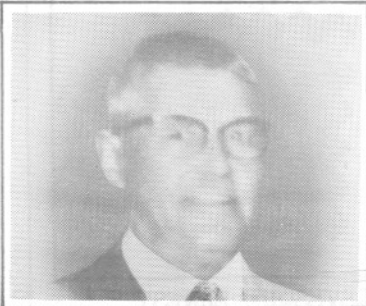

Lepage Roch
ép. Florida DeRoy
d1971-01-22 A67
SAM



Lepage Adélaïde
ép. Alfred Deschênes
d1965-03-16 A81
SAM

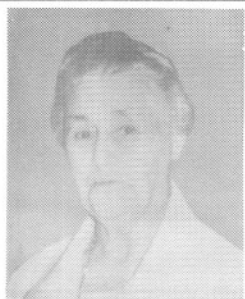

Lepage M. laure
Ep. Nazaire Lèvesque
d1973-09-03 A77
SAM



Lepage Emile
ép. Alvénia Chrétien
d1962-01-13 A62
SAM



Lefrancois Anna
ep. Yvon Paquet
m. 08-01-1921
S.A.M.



LEVESQUE CELINE
Ep. DENIS DION
M. 29-09-1959
C.A.R.



LEVESQUE EUGENIE
Ep. OLIVIER PELLETIER
d. 19-08-1956 a79
S.A.M.



LEVESQUE ERNEST
Ep. EUGENIE COTE
d. 1953-03-17 a66
S.A.M.



L'Heureux Jeannette
f. Raoul & Yvonne
d. 1947-03-07 a15
Salem



LEVESQUE EMMA
Ep. ERNEST
LEVASSEUR
d. 13-12-1935 a56 S.A.M.



Lèvesque Yvonne
ép. François Paquet
d1983-05-11 A71
SAM



Lèvesque M. ^{Clair}
ép. Xavier Bérubé
d1930-03-12 A18

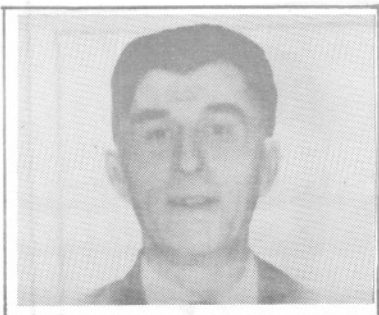

Lèvesque Léopold
ép. Emilie Lafontaine
d1964-02-19 A75
SAM



Lèvesque Réal
ép. Monique Marin
n1945-10-15 m1973-07-07
SAM

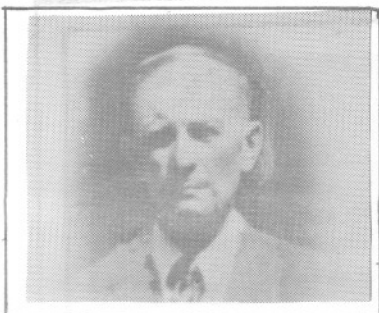

Lemieux Amédée
ép. Lumina Minville
d1946-01-01 A60
GV

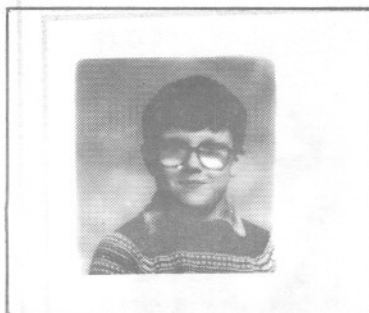

Lèvesque Patrick
f. Réal & Monique Marin
n1974-04-28
SAM

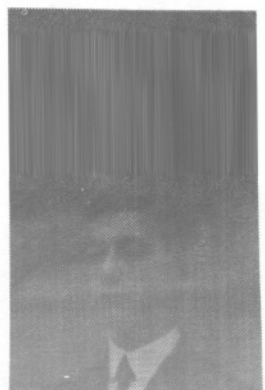

Lepage Adrien
f.Samuel & Adele
Lamontagne
S.A.M.



Lepage Paul-Emile
ep.Antoinette Deroy
d.1950-10-18 a48
C.C.



Lepage M.Louise
ep.J.A. Archambault
d.1925-07-16 a69
S.M.



Leclerc Alvine
ep.Joseph A.Lepage
m.1950-9-09
R.A.



Lepage Alma
ep.Georges Dion
d.30-05-1968 a83
S.A.M.



Lepage Caroline
ep.Joseph Thibeault
d.22-01-1889 a47
S.A.M.



Lèvesque Martin
f. Réal & Monique Marin
n1976-05-26
SAM



Lèvesque Ls-Philippe
ép. M. Ange Lèvesque
n1932-05-04
T



Lèvesque Claudette
ép. Victor Lavoie
n1960-08-18
SAM



Lèvesque Rose-Délina
ép. Odilon Servant
d1972-09-62 A62
T



Lèvesque Edouardine
ép. Rodrigue Dugas
n1949-09-10
T



Lèvesque Blandine
ép. Ector Chenel
n1941-08-27
Cap-Seize

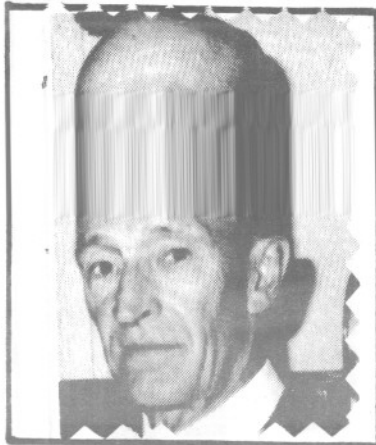

Levesque Joachim
ep. Alvine Dupuis
m. 27-07-1944
T.



Leclerc Rodolphe
ep. Blandine Barriault
d. 14-01-1974 a76
S.A.M.

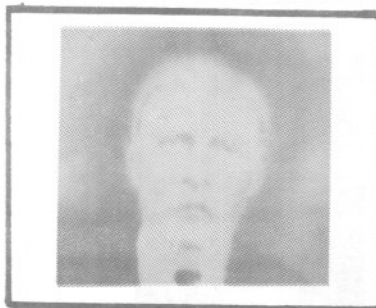

Levesque Auguste
ep. Ursule Drapeau
d. 1930-12-03 a82
T.



Levesque Leda
ep. Wilfrid Michaud
d. 17-09-1992 a90
S.A.M.

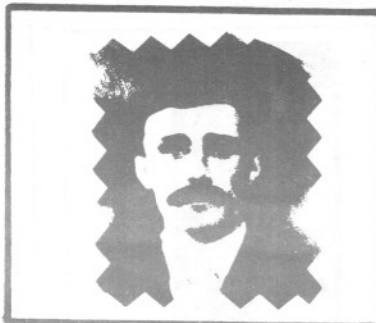

Levesque Ernest
ep. Celina Dupuis
d. 1940-05-31 a62
T.

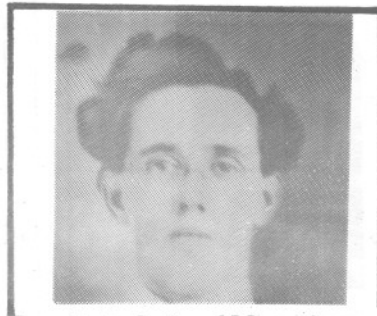

Lebel Camille, chan.
n. 1906-02-19
Ptre 1933-05-07
d. 1966-05-26 a60
Gaspé

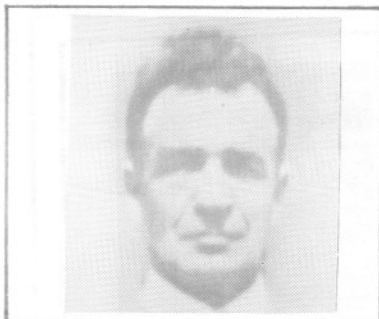

Lemieux Zénon
ép. Béatrice Mimeault
d1951-04-28 a74
ML

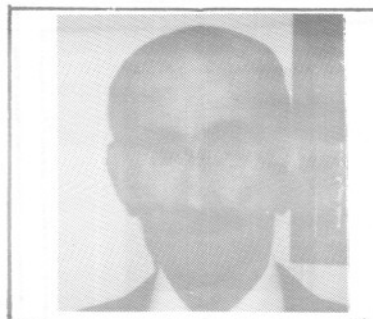

Lemieux Rodolphe
ép. Annette Isabelle
d1984-10-21 A73
CC

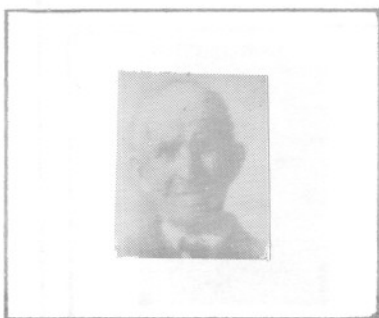

Lemieux Séraphin
ép. Marie Thibault
d1951-01-25 A90
CC

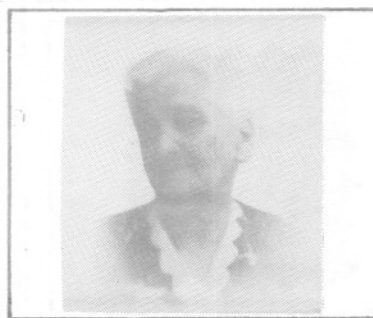

Lemieux Philomène
ép. Louis Blanchet
d1962-01-13 A95
CC



Lemieux Rodolphe
ép. Reine Lefrançois
d1967-12-03 A63
CC

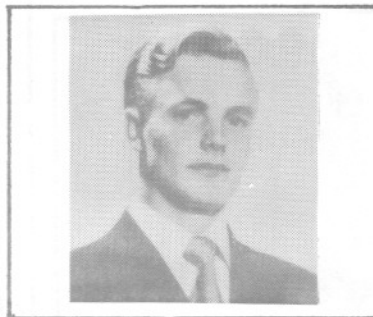

Lemieux Paul-Marie
ép. Ghislaine Poitras
d1960-03-30 A27
ML



LEVESQUE ADRIEN
Ep. ADELINE COTE
d.1988-06-06 a71
S.A.M.

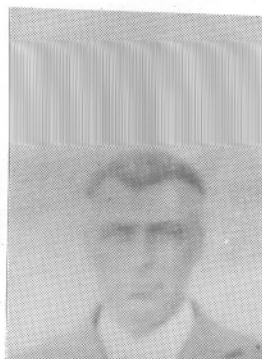

Lefrancois Edouard
ep.Rebecca Levesque
d.24-01-1942 a64
S.A.M.



LEBREUX ANTONIA
f.ARMAND & AURORE
BERNATCHEZ
d.1955-12-17 a 20 M.L.

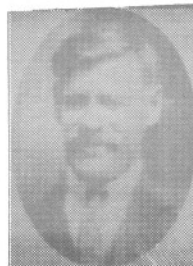

LEBREUX THOMAS
Ep. CLARA COULOMBE
d.1929-05-26 a52
M.L.



LEFEBRE GEORGES
f.PHILIAS & ISA-
BELLE PEDNEAULT
d.27-05-1969 a 59



Lepage Eglise
ep.Berthe Fournier
d.1993-05-05 a67
S.A.M.



LEMIEUX NICOLE
F.GERMAIN & L.

LAPOINTE
d.22-02-1972 a27 M.L.



Lemieux Ernestine
ép.Albert Servant
d1974-04-20 A58
T

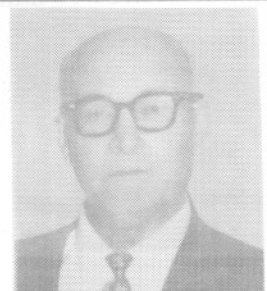

Lemieux Michel
ép.Adélina Isabel
d1973-07-26 A84
CC



Lemieux Cléophas
ép.Emilia Laflamme
d1963-06-17 A77
ML



Lemieux M.Claire
ép.Omer Laflamme
d1965-03-21 A66
ML

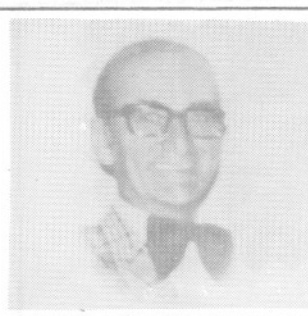

Lemieux Anicet
ép.Margu. Bernatchez
d1974-10-25 A53
ML

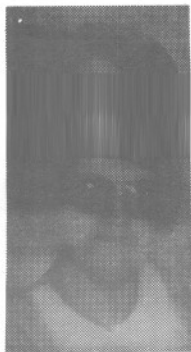

LEVESQUE EVELYNE
Ep. NOEL VALLEE
d.1978-07-02 a64
C.A.R.



LEVESQUE AMANDA
Ep. NORBERT KEABLE
d.1931-12-22 a60
S.A.M.



LEVESQUE ALVINE
Ep. ALEXIS PELLETIER
d.1972-05-25 a81
S.A.M.



LEVESQUE ALVINIA
Ep. RAOUL COTE
d.1924-11-06 a29
S.A.M.



LEVESQUE ALMA
Ep. ANTOINE CHENEL
d.1945-02-12 a75
S.A.M. T



LEVESQUE ALICE
Ep. RAOUL VALLEE
d.1924-10-21 a53

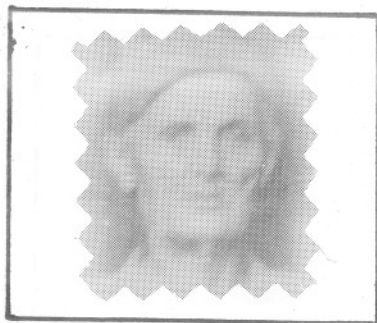

LEVESQUE LUMINA
Ep. FRANCOIS DARAICHE
d. 03-12-1938 a67
G.M.



LEVESQUE LOUIS
Ep. ADELIN PAQUET
m. 16-09-1896
S.A.M.



LEVESQUE LOUIS
Ep. ALICE LETOURNEAU
d. 25-11-1938 a 58
S.A.M,



Leblanc Adrien, Ptre
n.1928-11-15
ptre, 1954-07-18
cure de S.A.M. 1972-75
S.A.M.

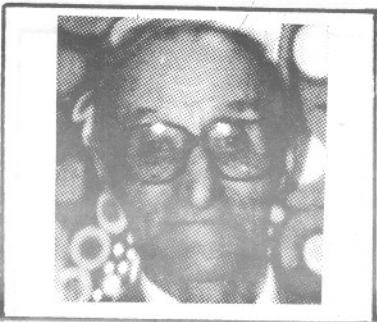

Leclerc Charles Edouard
ep. Oliva St. Laurent
d. 31-07-1992 a96
Marsoui



Legault M. Louise
Ep. Octave St. Denis
d. 29-07-1921 a50



LEVESQUE ANTONIO
Ep. MATHILDA DUPUIS
d.07-08-1963 a49 T.



LEVESQUE ANNE
Ep.NARCISSE PELLETIER
d.19-03-1950 a74
S.A.M.



LEVESQUE ANGELE
Ep. JOSEPH PELLETIER
d.25-02-1924 a62
S.A.M.

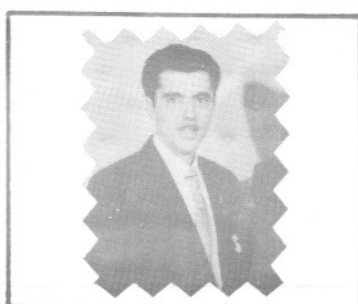

LEVESQUE ROMAIN
EP. GERTRUDE THERRIEN
m. 05-04-1956
T.



LEVESQUE MICHEL
f.EDEAS &GEMMA
ST.LAURENT
N.1957-08-11 C.A.R.

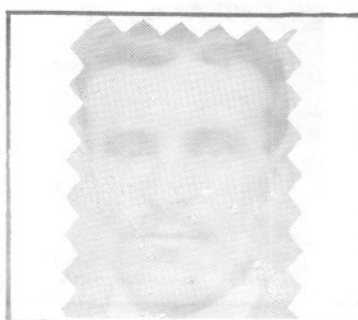

Lefrancois Phileas
ep.1er noce;
Sara Perree
ep. 2em noce;
Marie St.Laurent
d.1944-09-22 a76 S.A.M.

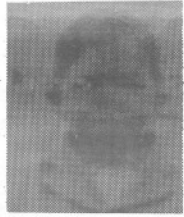

LEVESQUE JN. LOUIS
f. THEO. & AZILDA VALLEE
d. 19-04-1944 a 26 C.R.

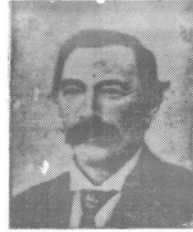

LEVESQUE JN. BAPTISTE
Ep. MARGUERITE VALLEE
d. 06-12-1924 a81
S.A.M.



LEVESQUE ILLUMINEE
Ep. ELZEAR COLLIN
d. 14-09-1963 a85
S.A.M.



Lever Annette
ep. Gmer St. Pierre
d. 1970-12-31 a56
S.A.M.



LEVESQUE ELUMINEE
Ep. JARVAIS ST. LAURENT
d. 20-05-1909 a 31
S.A.M.



LEVESQUE ELMIRE
Ep. JOS PAUL BRETON
d. 24-02-1947 a60
T.

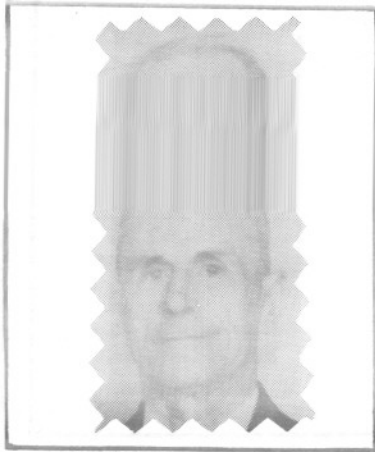

LEVESQUE EDOUARD
Ep. VICT. COULOMBE
d. 11-02-1961 a72
C.R.



LEVESQUE EDMOND
Ep. ADRIENNE PEL.
d. 20-10-1984 a73
S.A.M.

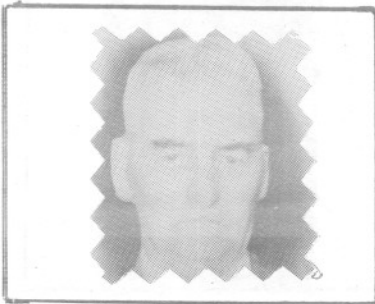

LEVESQUE DAMASE
Ep. C. ST. LAURENT
d. 18-10-1968 a 82
T.



LEVESQUE CYRILLE
Ep. M. ANNE DUGAS
d. 30-09-1944 a 27
S.A.M.

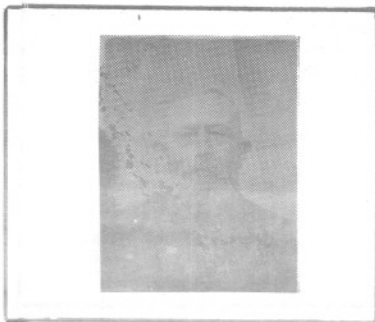

LEVESQUE CLOVIS
Ep. ADELE LEFRANCOIS
d. 20-03-1906 a82
S.A.M.

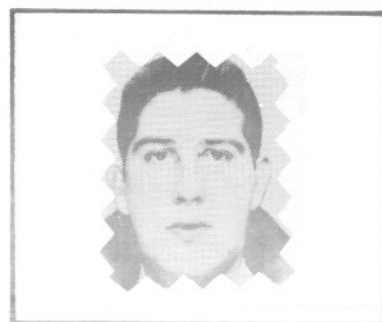

LEVESQUE CLAUDE
f. LEO. & EMILIE
LAFONTAINE
d. 03-03-1969 a27 S.A.M.



LEMIEUX BERNADETTE
 Ep. STANISLAS BERNIER
 d. 1920-01-04 a28
 M.L.



LEMIEUX ADJUTOR
 F.CLEOPHAS & EMILIA
 LAFLAMME
 d.1949-07-26 a30 M.L.

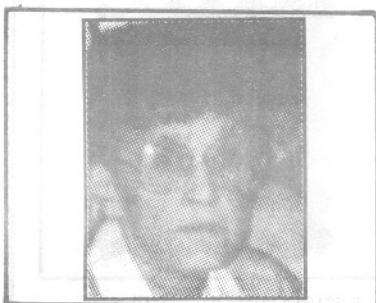

Lepage Judith
 ep.Roch Pelletier
 d.29-04-1992 a61
 S.A.M.

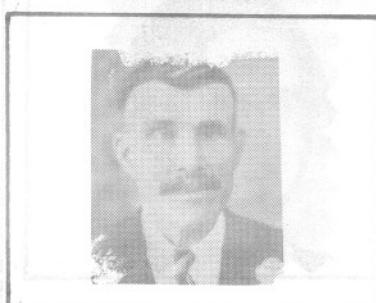

LEMIEUX NORBERT
 Ep.AUGUSTINE PELLETIER
 d.19-12-1959 a85 C.C.



LEMIEUX PAUL EMILE
 f.AMEDEE
 d.1959-07-23 a49
 M.L.



Litalien Ls.Philippe
 ep. Rose Anna Roy
 d.15-12-1958 a60
 S.A.M.