

ISABELLE

Cécile (Emile & Blandine Dumont) n1942-08-23
(B26f75) m1963-12-26 (M4f96) Ghislain Lebel
(Ferdinand & Emilienne Tardif, St-Rédempteur
Matane) SOA

Cécile (Roland & Emilienne Dumont) n1948-11-
01 (B130f224) CC m1969-04-12 Robert Tremblay,
Lac-St-Charles

Célanire (Antoine & Emérance Bérubé) n1865-
10-08 (B45f9) d1870-02-18 (S6f61) (15ms) CC

Dolorès-Chantal (Paul-Aimé & Marguerite Lè-
vesque) n1956-05-14 (B59f20v) m1974-07-05
(M16f332) Serge St-Pierre (Jean-Ls & Reine
Sergerie) CC

Chantale (Jean-Marc & Pierrette Daraïche)
n1963-09-27 (B94f246) CC

Charles (Joseph & Angèle Hamilton) n1867-10-
02 (B67f135v) SAM m1913-01-16 Claudia Harris-
son, SAM

Clara (Hyppolite & Délima Lemieux) n1879-11-
30(B108f131v)m1897-11-16(M15f58) Amable Val-
lée (Laurent & Esther Pelletier) 2è m1909-04-
19 (M5f25) Jean-Baptiste Desrosiers (vf Marie
Ouellet) d1946-02-01 (S3f129v) (66ans) CC

Claude (Léopold & Rose-Alma Fournier, LMs) m
1963-04-15 (M5f220) Irène Larrivée (Jean-Bte
& Jeanne-Aimée Sergerie) CC

Rose-Claudette(Elisée & Rose-A.Gendron)n1946-
08-14(B17f120)SOA m1968-06-22(M8f422) Raymond
Dugas (Valmont & Gertrude St-Laurent, T) SAM

Claudia (Antoine & Desanges Gaudreau) n1881-
11-22 (B64f165) m1898-08-02 (M6f9) Abraham
Gagné (Arthur & Philomène Dumont) 2è m1955-
07-22 Eugène Dumont, St-Paulin d1955-03-03
(S7f304) (84ans) CC

ISABELLE

Constance-Edith (Léopold & Véronique Gendron)
n1961-06-16 (B17f78) SOA

Délina (Didime & Délina Bélanger) m1879-01-08
(M2f110) Téléphore Pelletier (Félix & Louise
Blouin) CC

Ls-Delphis (Hyppolite & Délina Lemieux)n1885-
12-06 (B68f54v) d1897-06-09(S9f51v)(11ans) CC

Denis (Marcel & Aline Desbiens) n1953-05-03
(B15f192v) SOA m1974-05-18 Suzette St-Gelais,
Ragueneau

Denis (Fernand & Cécile Hamilton) n1972-07-02
(B A f128) CC

Denise (Marcel & Aline Desbiens) n1954-04-03
(B11f3v) SOA m1979-07-14 Claude Boucher, St-
Sacrement Hauterive

Diane (Zénon & Jeannine St-Gelais) n1959-11-
30 (B32f64v) SOA

Didyme (vf Marie Bélanger) d1917-06-08 (S4
f184) (82ans) CC

M.Reine-Dolorès (Samuel & Marie Lavoie)n1930-
11-20(B105f18v) m1961-08-05(M22f179) Emmanuel
Pelletier (Alphonse & Adélaïde Gagné) CC

Madeleine-Dolorès(Elisée & Rose-Anna Gendron)
n1932-01-09 (B4f46) CC (M1951-07-25 (M7f172)
Paul-Emile Campion (Napoléon & MÉRIZA Brise-
bois) SOA

Dominique (Jean-Bte & Geneviève Thibault) m
1854-06-06 (M5f27) Adeline Dugas (Isaac &
Marie Sasseville) SAM

Edouard (Samuel & Imelda Parent) n1953-06-02
(B A f209) CC

ISABELLE

Edwidge (Jean-Bte & Hermine Michaud) n1878-01-23 (B11f90) CC

Egide (Léopold & Véronique Gendron) n1957-03-19 (B9f36) SOA m1979-03-31 (M2f12) Suzanne Simard (André & Hectorine Pelletier) SAM

Georgette-Elisabeth (Jean-Bte & Yvonne Gagné) n1937-05-09 (B42f156v) SOA m1965-09-04 (M17f295) Antoine St-Laurent (François & Emilia Lavoie, T) CC

Elise (Antoine & Desanges Gaudreau) n1884-06-22 (B23f23v) m1903-06-23 (M1f106) Arthur Marceau (Théophile & Geneviève Carrier, LMs) CC

Elisée (Louis & Marie Beaulieu) n1906-11-28 (B60f177v) CC m... Rose-Anna Gendron, LC

Emelda (Herménégilde & Odile Roy) n1901-08-27 (B48f68v) m1922-07-19 (M7f56v) Ephrem Sergerie (Carmel & Priscille Pelletier) d1927-09-14 (S18f182) (26ans) CC

Emélie (Irénée & Rose-Anna Gaudreau) n1902-03-24 (B24f101v) SAM

Emérilde (William & M.Louise Sergerie) n1892-11-17 (B52f167v) m1912-07-30 (M6f80) Jean-Baptiste-Ephrem Therrien (Johnny & Anne Dupuis) CC 2è m1919-10-27 (M7f49) Jean-Baptiste Deschênes (Antoine & Marie Dupuis) d1923-09-16 (S23f119v) (31ans) T

Ls-Emile (Louis & Marie Beaulieu) n1900-01-09 (B2f37) m1922-08-29 (M10f59) Blandine Dumont (Eugène & Marie Pouliot) CC d1977-05-02 (S13f326) (77ans) SAM

Emilia (Napoléon & Régina Pelletier) n1883-06-24 (B23f8) m1901-02-19 (M3f58) Joseph Pouliot (Jean & Olympe Barriault) CC d1970-01-29 (S1f57) (86ans) LC

ISABELLE

Emilie (Emile & Blandine Dumont) n1947-02-27
(B8f125v) SOA m1967-09-16 Gérard Pelletier,



Emilienne (Louis & f.Léa Lemieux) m1945-07-10
(M18f121v) André-Albert Ducasse (Thomas & M.
Anne Pelletier) CC

Emma (Antoine & Desanges Gaudreau) m1907-08-
21 (M6f190v) Eugène Marceau (Auguste & f.Cé-
cile Barriault, LMs) CC

Ernest (Dominique & Adéline Dugas) n1881-03-
13 (B17f155) d1881-03-13 (S1f155v) (2jrs) CC

Ernestine (Antoine & Desanges Gaudreau)n1888-
02-20 (B13f91v) d1894-06-08 (S15f7v) (6ans)CC

Eugène-Antonin-Elie (Emile & Blandine Dumont)
n1923-07-18 (B65f81) d1923-07-25 (S35f83v)
(10jrs) CC

Eugénie (Antoine & Emérance Bérubé) n1865-10-
08(B44f9) m1888-04-10(M1f93) François Dumont
(David & f.Marcelline Desrosiers) d1936-10-07
(S19f142) (71ans) CC

Eustache (Dominique & Adéline Dugas) n1865-
08-16 (B34f7) CC

Eustache-Adélard (Hyppolite & Délina Lemieux)
n1896-09-14 (B46f40v) CC m1917-08-14 Lauretta
Fournier, Sayabec

Fernand (Herménégilde & Odile Roy) n1924-02-
17 (B8f95v) d1931-10-19 (S26f40v) (7ans) CC

Fernand (f.Louis & f.Léa Lemieux) m1951-08-04
(M20f76) M.Rose Dumont (f.Ludger & Olivine
Gagné) 2è m1978-03-25 (M1f66) Cécile-M.-Yvon-
ne Hamilton (Edmond & Yvonne Dugas) CC

ISABELLE

Flavie (Antoine & Emérance Bérubé) n...enr
1862-02-02 (B11f32v) CC

François-Moïse (Louis & Marie Beaulieu)n1901-
11-11 (B68f73v) CC m1926-10-20 Adrienne-An-
toinette Crousset, LMs

Georges (Dominique & Adéline Dugas)n1871-04-
28 (B19f73) CC

Georges (Antoine & Desanges Gaudreau) n1886-
04-23 (B16f62) d1887-10-28 (S17f85) (18ms) CC

Georges (Antoine & Desanges Gaudreau) n1893-
03-11 (B16f173v) d1911-02-23 (S2f55)(18ans)CC

Georges (William & Louise Sergerie) n1898-09-
23 (B42f11v) d1898-10-01 (S20f12) (5jrs) CC

Georges-Marie(Samuel & Marie Lavoie)n1922-08-
09 (B59f58) CC m... M.Paule Breton, Bienville

Blanche-Géralda (Joseph & Eugénie Lavoie) n
1928-02-29(B24f194v) m1950-06-17(M4f31v) Al-
phonse Sergerie (Albert & Alice Létourneau)CC

Gérard-Marc (Jean-Louis & M.Luce Gendron) n
1959-08-03 (B...f77v) SOA

Gérard-Marc (Jean-Louis & M.Luce Gendron) n
1959-08-03 (B Af77v) SOA

Germaine (Joseph & Eugénie Lavoie) n1920-01-
22(B8f2v)m1945-06-20(M11f118v) Georges-Fran-
çois St-Louis (Philippe & Lumina Bernier) CC

Gertrude (Herménégilde & Odile Roy) n1918-11-
25 (B82f218) m1938-10-26 (M27f194) Emilien
Sergerie (François & f.Amanda Pineault) CC

Ginette (Zénon & Jeannine St-Gelais) n1962-
01-21 (B1f85v) SOA

ISABELLE

Ghislaine (Roland & Emilienne Dumont) n1943-09-26 (B65f70) m1965-06-19 Léon-Albert Lajoie, N.-de.-la.-Garde Mtl

Guytaine-Brigitte (Hervé & Véronique Chrétien) n1967-02-06 (B10f331) CC

Guytaine (Jocelyn & Madeleine Côté) m1964-07-28 (B A f292v) CC

Hélène (Hervé & Véronique Chrétien) n1949-04-15 (B51f237) m1969-06-28 (M7f23) Guy Dionne (Oscar & Edèse Bernier) CC

Henri (Herménégilde & Odile Roy) n1914-03-31 (B21f113v) m1939-10-04 (M12f215) Hermance Lamarre (Edmond & Ernestine Lefrançois) CC

Henri (Herménégilde & Odile Roy) n1915-09-12 (B58f146) CC

Herman dit Herménégilde (Didyme & Délina Bélanger) n1881-01-08 (B2f151v) m1900-08-07 (M2 f47v) Odile Roy (Frs-Xavier & Pauline Larri-vée) d1967-07-26 (S11f342v) (86ans) CC

Hermine (Dominique & Adéline Dugas) n1863-01-12 (B10f63) SAM

Hermine (Didyme & Délina Bélanger) n1864-05-17 (B46f68v) SAM

Hermine (Didyme & Délina Bélanger) n1867-07-30 (B25f24v) d1867-08-02 (S4f24v) (4jrs) CC

Hervé (Joseph & Eugénie Lavoie) n1926-09-23 (B86f155v) m1947-08-28 (M19f189) Véronique Chrétien (Paul-Emile & Léontine Pelletier) CC

Hugues (Roméo & Simone Dugas) n1957-03-22 (B42f58) CC

ISABELLE

Hyppolite (Antoine & Emérance Bérubé) n1874-09-15 (M7f23) Delima Lemieux (Michel & Léa Gagné) d1908-12-13 (S25f19) CC

Hyppolite (Antoine & Desanges Gaudreau) n1877-11-30 (B82f86v) m1901-06-25 (M7f64v) Ernestine Fournier (Paul & Georgiane Ducasse) 2è m 1919-11-25 (M21f246) Delvina Lemieux (Auguste & Marcelline Banville) d1956-11-26 (S26f46) (78ans) CC

Imelda (William & Louise Sergerie) n1894-07-10 (B31f8) m1912-09-10 (M9f82) Félix Landry (Joseph & Séraphine Bérubé) d1960-05-28 (S21f147v) (65ans) CC

Imelda (Louis & Marie Beaulieu) n1903-08-28 (B60f111) d1907-01-02 (S1f178v) (4ans) CC

Irénée (Napoléon & Régina Pelletier) n1881-07-07 (B42f160v) m1901-06-25 (M6f64) Rosanna Gaudreau (Frédéric & Emilie Yokel) d1904-03-20 (S8f123) (22ans) CC

Jacinthe (Léopold & Véronique Gendron) n1955-09-12 (B32f19v) SOA m1980-07-13 Robert Pelletier SAM

Jacques-Ernest (Elisée & Rose-Anna Gagnon) n1942-03-29 (B7f71) SOA

Jean (Rosario & Lucie Dugas) n1967-01-23 (B6f329) CC

Jean-Baptiste (Louis & Léa Lemieux) n1906-06-13 (B27f168v) CC m1925-10-23 Eugénie-Yvonne Gagné, St-Cléophas Rim. d1983-08-23 (S19f345) (77ans) CC

Jean-Claude (Samuel & Marie Lavoie) n1935-05-12 (B58f115v) CC

ISABELLE

Jean-Guy (Emile & Blandine Dumont) n1940-09-04 (B25f51v) SOA m1967-09-16 Solange Pelle-



Jean-Guy (Roland & Emilienne Dumont) n1942-03-11 (B21f29v) CC

Jean-Guy (Roméo & Simone Dugas) n1950-11-06 (B119f47) d1951-09-14 (S29f82v) (10ms) CC

Jean-Louis-Elisée (Elisée & Rose-A. Gendron) n1937-08-03(B11f15v) m1958-08-23(M5f49) Luce Gendron (Romuald & Blanche-Yvonne Michaud)SOA

Jean-Marc (Roland & Emilienne Dumont) n1938-05-18 (B43f181) m1958-08-02 (M12f100) Pierrette Daraïche (Philibert & f.Lydia Gagné) CC

Jean-Noël (Fernand & M.Rose Dumont) n1963-12-25 (B119f253) CC

Jean-Pierre (Jean-Marc & Pierrette Daraïche) n1962-09-16 (B86f214) CC

Jean-Yves (Roland & Emilienne Dumont) n1953-11-29 (B111f162) CC

Jeanne-Léa (Louis & Léa Lemieux) n1909-10-03 (B54f32) CC m1927-06-15 Albert Otis, Sayabec

Jeanne-Aimée (Paul & Amanda Paradis) n1915-01-22 (B5f128v) CC m1944-04-15 Emile Proulx, Sts-Anges Lachine Mtl

Cécile-Jeanne-d'Arc (Elisée & Rose-A.Gendron) n1955-05-11 (B16f15) SOA m1979-09-01 (M22f56) Gérard Perron (Xavier & Jeannette Lacombe)SAM

Jeannette (Samuel & Marie Lavoie) n1918-12-08 (B84f218v) d1920-11-20 (S26f22) (2ans) CC

Jeannine (Séraphin & Régina Gagnon) n1945-08-16 (B14f41) SCL

ISABELLE

Jean-Jocelyn (Jean-Bte & Uvonne Gagné) n1944-03-26 (B33f81v) m1966-06-25 (M4f310v) Madeleine Côté (Armand & Rita Sergerie) CC

Jocelyne (Roland & Emilienne Dumont) n1949-11-10 (B122f12) CC

Johanne (Roland & Emilienne Dumont) n1959-12-04 (B127f135) CC

Joseph (Dominique & Adéline Dugas) n1869-06-14 (B30f49) d1883-05-21 (S7f6) (14ans) CC

Joseph (Hypolite & Délima Lemieux) n1875-08-16 (B51f38) m1897-11-16 (M14f58) Eugénie Fournier (Paul & Georgina Ducasse) d1944-06-22 (S19f90v) (68ans) CC

Joseph (William & Louise Sergerie) n1880-03-20 (B18f137v) d1943-06-16 (S14f60) (63ans) CC

Julien (Hervé & Véronique Chrétien) n1960-11-25 (B100f159v) CC

Juliette (Herménégilde & Odile Roy) n1907-01-09 (B1f179v) m1928-06-20 (M11f205) Odilon Michaud (Luc & f. Malvina Deroy) CC

Karola (Fernand & Georgette Roy) n1974-09-30 (B85f89) SAM

Laurette-Emilienne (Joseph & Eugénie Lavoie) n1917-12-20 (B85f196) m1040-07-16 (M15f233v) François-Xavier-Aldéric Lemieux (André & Florence Imbeault, LMs) d1944-04-14 (S13f83) (26 Ans) CC

Léa (Napoléon & Régina Pelletier) n1879-09-16 (B85f128v) CC

Léa (Napoléon & Régina Pelletier) n1897-05-28 (B21f51) d1897-08-01 (S16f54v) (2ms) CC

ISABELLE

Léon (Herménégilde & Odile Roy) m1931-11-04
(M8f41) Lucienne Sergerie (François & f.
Amanda Pineault) CC

Léona (Emile & Blandine Dumont) n1948-06-08
(B16f140) SOA m1966-07-23 Roland Pelletier,
St-Timothée

Edgar-Léonidas (Herménégilde & Odile Roy) n
1910-06-027 (B35f44) m1942-07-20 (M7f37v)
Alvine Bernatchez (vve Ephrem Dumont) CC 2è m
1976-06-23 (M10f226) Bernadette Cormier (Isi-
dore & Eliza Longue-Épée) SAM

Léopold (Emile & Blandine Dumont) n1931-10-25
(B102f40v) CC m1954-06-23 (M1f6) Veronique
Gendron (Philippe & Imelda Isabel) SOA

Léopold (Mofse & Adrienne Crousset) d1935-09-
05 (S24f123v) (7ms) CC

Léopoldine (Mofse & Adrienne Crousset) n1931-
03-05 (B24f26v) CC m1947-09-27 (M2f133v) Ro-
land Côté (Jude & Luce Pineault) SOA

Lever (Herménégilde & Odile Roy) d1940-10-11
(S27f240v) (26ans) CC

Lionel-Adjutor (Joseph & Eugénie Lavoie) n
1924-09-29 (B58f109) CC m1952-04-16 Hélène
Martel, Sacred-Heart

Lionel-Yvan (Roland & Emilienne Dumont) n1939-
05-24 (B36f205) d1940-08-31 (S20f238v)(1an)CC

France-Lise (Paul-Emile & Marguerite Lévesque)
n1953-01-05 (B2f129v) m1974-05-31 (M12f325)
Lucien Proulx (f. Polydore & Anna Paradis) CC

Lorenzo (Joseph & Eugénie Lavoie) n1929-06-11
(B58f233v) CC m1951-06-12 M. Glorianne Four-
nier, St-Rédempteur Mat.

ISABELLE

Louis (Antoine & Desanges Gaudreau) m1896-10-27 (M10f43) Marie Beaulieu (vve Louis Lavoie) d1933-03-21 (S7f68) (60ans) CC

Louis (Hypolite & Délima Lemieux) n1881-08-20 (B49f161) m1905-09-11 (M6f154) Léa Lemieux (Michel & Adèle Gagné) d1947-03-16 (S4f175) (65ans) CC

Louis (Herménégilde & Odile Roy) n1903-01-27 (B4f97v) m1931-11-04 Lucienne Sergerie, CC

Louis-Hormidas (Louis & Léa Lemieux) n1908-03-17 (B15f5) m1935-04-24 Blanche-Elisabeth Lizotte, Sayabec 2^e m1973-08-04 Alexina Jean, St-Joseph Sept-Iles

Louis-Marie (Jean-Bte & Rose-Alma Carrier) m 1973-08-25 (M45f453) Cécile Lévesque (Louis-Philippe & Jeannine Pouliot) SAM

Louis-Philippe (...) d1956-10-13 (S20f41) (24 ans) CC

Louise-Adélaïde (William & Louise Sergerie) n 1888-08-30 (B41f99) m1906-08-28 (M6f173) Antonin Bérubé (Edmond & M.Luce Dion) CC 2^e m 1947-11-05 (M20f118) Xavier Chrétien (vf Alice Bernard St-Laurent, Jonquière) SAM

Louise (Joseph & Eugénie Lavoie) n1923-05-30 (B52f77v) m1944-08-09 (M17f94) J.-Lucien Roy (François Alarie & Blanche Harrisson) CC

Louise (Moïse & Adrienne Croussette) n1927-08-12(B63f177v)CC m1944-12-27(M7f98v) Eméric Paquet (Emile-Arthur & Philomène Tanguay) SOA

M.Louise-Anna (Antoine & Desanges Gaudreau) n1872-04-29(B14f88)m1889-02-12(M3f106v)Joseph Pelletier (Félix & Louise Blouin) d1959-03-25 (S5f118v) (86ans) CC

ISABELLE

Lucie (Léopold & Véronique Gendron) n1958-06-03 (B13f46v) SOA

Lucille-Christiane (Elisée & Rose-Anna Gendron) n1948-01-20 (B2f137) SOA

Lydia (Napoléon & Reine Pelletier) n1885-11-01 (B57f51v) m1915-04-12 Eugène Harrisson, LMs d1945-05-18 (S3f84v) (59ans) LC

Madeleine-Gabrielle (Elisée & Rose-Anna Gendron) n1938-11-05 (B32f28v) SOA m1961-06-08 (M6f175) J.Raymond Brisebois (Désiré & Marie Servant) SAM

Madeleine (Jean-Bte & Yvonne Gagné) m1949-08-18 (M18f247v) Jean-Paul Gagnon (Olivier & Blanche St-Pierre) CC

Marcel (Emile & Blandine Dumont) n1930-06-08 (B65f10v) CC m1952-06-14 (M3f184) Aline Desbiens (Thomas & Yvonne Gosselin) SOA

Marcelle (Marcel & Aline Desbiens) n1957-04-19 (B14f37) SOA m1977-09-17 Jean-Yves Michaud, St-Sacrement Hauterive

Marco (Claude & Irénée Larrivée) n1974-12-28 (B1f374) CC

Maria (Hypolite & Ernestine Fournier) n1903-04-21 (B28f103) CC

Marie (Didyme & Délima Bélanger) d1865-04-26 (S1f5) (1an) CC

Marie-Josephte (Didyme & Délima Bélanger) n1866-02-24 (B3f13) d1866-02-24 (S7f13) (1jr) CC

Marie (Hypolite & Délima Lemieux) n1876-12-27 (B95f66v) m1896-11-03 (M11f44) Johnny Fournier (Paul & Georgina Ducasse) d1932-12-22 (S20f63) (56ans) CC

ISABELLE

Marie (Napoléon & Régina Pelletier) n1880-11-04 (S37f149) (13ms) CC

Marie (William & Louise Sergerie) n1890-10-01 (B50f134) CC

Marie-Rose-Juliette (Elisée & Rose-Anna Gendron) n1934-09-22 (B83f100) CC m1951-12-27 (M13f176v) Jean-Denis Parent (Joseph & Blandise Michaud) SOA

Marie-Ange-Émerille (Samuel & Marie Lavoie) n1915-06-10 (B39f137v) m1935-11-27 (M25f128v) Camille Fournier (Johnny & Marie Isabelle) CC

Marie-Anne-Yvonne (Hypolite & Ernestine Fournier) n1904-07-07 (B35f128) CC m1945-06-23 Clovis Patenaude, St-Jean-Bte Mtl

Marie-Anne-Doris (Roméo & Simone Dugas) n1955-08-05 (B96f251) CC m1982-08-07 Yvon Riopel.

Marie-Anne-Marise (Léopold & Véronique Gendron) n1959-07-26 (B24f62v) SOA m1986-08-30 Robin Laplante, Ste-Agnès Rim.

Maricelle (Jean-Ls & Luce Gendron) n1962-08-04 (B17f89) SOA

Mario (Roland & Emilienne Dumont) n1961-09-22 (B68f184v) CC

Marius (Fernand & Rose Dumont) n1956-10-21 (B124f42v) CC

Marjolaine (Roland & Emilienne Dumont) n1958-09-13 (B86f103) CC

Marthe (Mosse & Adrienne Crousset) n1943-07-06 (B16f84) SOA m1963-09-07 Jean-Louis Mafer, St-Timothee

ISABELLE

Marthe (Hervé & Véronique Chrétien) n1950-10-10 (B107f44v) m1973-09-01 (M23f284) Valmont Gendron (Joseph & Blanche-Eva Samuel) CC

Martin (Hervé & Véronique Chrétien) n1963-07-28 (B81f238v) CC

M.Léda dite Mérilda (Joseph & Eugénie Fournier) n1898-08-17 (B35f9v) m1924-10-29 (M18f111) Ephrem Bérubé (Edmond & Marie Dion) CC

Michel (Hervé & Véronique Chrétien) n1957-03-01 (B27f55v) m1981-06-27 (M5f244) Maryse Lemieux (Claude & Christiane Chrétien) CC

Yvette-Micheline (Léo & Lucienne Sergerie) n1946-03-19 (B26f137v) m1968-08-31 (M23f371) Antoine Richard (Ls-Philippe & Anita Côté) CC

Micheline (Roland & Emilienne Dumont) n1956-05-14 (B58f20v) CC m1976-07-03 Pierre Vinet, St-Jean-Vianney Longueuil

Moïse-Fernando (Moïse & Adrienne Crousset) n1933-08-31 (B71f80) CC m1964-10-03 Marielle Brossoit, St-Ls-de-Gonzague Valleyfield

Monique (Elisée & Rose-Alma Gendron) n1945-05-20 (B15f104) m1964-12-26 Raymond Parent, SOA

Murielle (Jean-Noël & Pierrette Daraïche) n1961-09-06 (B65f184) CC

Napoléon (Antoine & Mérance Bérubé) m1879-01-08 (M4f110v) Régina Pelletier (Félix & Louise Blouin) CC

Ls-Napoléon (Dominique & Adéline Dugas) n1867-07-23 (B24f24) CC

Napoléon (Antoine & Desanges Gaudreau) n1876-03-01 (B19f50) CC

ISABELLE

Napoléon (Napoléon & Régina Pelletier) n1894-03-24 (B13f3v) CC

Nathalie (Rosario & Laurenzo-Lucie Dugas) n1964-08-29 (B13f268v) CC

Nazaire (Dominique & Adéline Dugas) n1859-10-01 (B48f94) d1882-01-25 (S1f168) (22ans) CC

Nicole (Fernand & M. Rose Dumont) n1954-11-30 (B136f203v) m1971-12-31 (M35f174) Aurélien Côté (Armand & Rita Sergerie) CC

Nicole (Zénon & Jeannine St-Gelais) n1956-09-09 (B30f31) SOA m1976-10-30 (M30f494) Jean-Guy Lajoie (Florian & Rita Rioux) CC

Gilles-Noël (Léo & Lucienne Sergerie) n1934-12-25 (B104f104) CC m1958-08-16 (M15f48) Oviette Levasseur (Rodolphe & Adrienne St-Laurent) SAM

Yvonne-Noëlline (Joseph & Eugénie Lavoie) n1910-12-25 (B63f52) m1931-07-15 (M7f35v) Ambroise-René (Philippe & Evelina Limoges, Mtl) CC d1940-07-18 (S17f234v) (29ans) CC

Norbert (Dominique & Adéline Dugas) n1881-03-13 (B18f155v) d1884-11-24 (S14f32v) (2ans) SAM

Norbert (William & Louise Sergerie) n1881-09-26 (B58f164) CC

Norbert (Hyppolite & Rose-de-Lima Lemieux) n1890-02-23 (B9f123) d1951-02-08 (S10f57v) (61ans) CC

Odette (Hervé & Véronique Chrétien) n1954-04-11 (B49f177) CC

Zoé-Oliva (Hyppolite & Ernestine Fournier) n1902-04-12 (B23f82v) d1904-05-20 (S18f125v) (2ans) CC

ISABELLE

Oviette (Moïse & Adrienne Crousset) m1946-05-18 (M3f115) Lucien Chrétien (Georges & Angéline Morin) SOA

Patrick-Gaston (Moïse & Adrienne Crousset) n 1935-01-15 (B4f106v) CC

Paul-Aimé (Samuel & Marie Lavoie) n1925-09-02 (B75f130v) CC m1950-07-25(M2f100v) Marguerite Lévesque (Edouard & Victoria Coulombe) LM

Paulette-Rolande (Moïse & Adrienne Crousset) n1947-03-02 (B9f125v) SOA m1967-07-01 Réjean Paquet, St-Timothée Beauharnois

Paulette (Paul-Emile & Marguerite Lévesque) n1954-02-07(B20f170v)m1974-08-09(M28f343) Richard Sergerie (Germain & Thérèse Sergerie)CC

Philiass (Joseph & Angèle Hamilton) n1869-10-17 (B47f53v) CC

Philomène (Antoine & Emérance Bérubé) m1871-10-30 (M7f78v) Jean-Baptiste Barriault (Olivier & Sophie Tardif,LC) CC

Cécile-Rachel (Elisée & Rose-Anna Gendron) n 1940-10-10 (B29f53v) SOA m1959-11-14(M3f210v) Auguste Gendron (Philippe & Imelda Isabel) LC

Raymond-Marcel (Fernand & Rose Dumont) n1952-01-18 (B11f96v) CC m1972-07-07 (M3f74) Nicole Lavoie (Hervé & Simone Tanguay) LC

Raymond (Marcel & Aline Desbiens) n1959-05-17 (B12f59) SOA m1984-08-25 Lucie Martin, St-Georges Baie-Comeau

Raymonde-Rachel (Samuel & Marie Lavoie)n1934-03-10 (B26f87) d1934-03-31 (S3f87v) (18jrs)CC

Raymonde (Jean-Bte & Yvonne Gagné) n1947-06-25 (B61f182v) m1966-09-17(M22f319) Zénon Larivée (Jean-Bte & Jeanne-Aimée Sergerie) CC

ISABELLE

Raymonde (Roméo & Simone Dugas) n1949-04-20
(B40f235v) d1950-03-26 (S8f24) (11ms) CC

Marcel (Marcel & Aline Desbiens) n1954-04-03
(B12f3v) d1954-12-08 (S6f10v) (8ms) SOA

Régis (Henri & Hermance Lamarre) n1940-06-13
(B50f230) CC m1966-09-03 Nicole Martel, Ste-
Thérèse-de-Blainville

Régis (Roland & Emilienne Dumont) n1955-05-25
(B69f221v) CC m1984-07-20 Line Collin, T

Reine-Laurence (Elisée & Rose-Anna Gendron) n
1950-12-09 (B26f164) SOA m1973-09-22 Daniel
Gendron, Christ-Roi Laprairie

Réjean (Hervé & Véronique Chrétien) n1948-06-
01 (B72f211) CC m1974-04-20 (M3f23) Diane
Thériault (Charles & Delvina Bernier) SAM

Réjean-Robert (Moïse & Adrienne Crousset) n
1945-09-15 (B23f108v) SOA m1970-10-31 Claire
Paquet, St-Timothée

Réjean (Roland & Emilienne Dumont) n1951-09-
20 (B115f83v) CC m1983-06-11 Nicole Lafontai-
ne, SAM

Reynald (Roméo & Simone Dugas) n1947-12-22(B2
f199) m1967-12-26 (M31f353v) Liliane Larrivée
(Edouard & Louisiane Bonneau) CC

Richard (Zénon & Jeannine St-Gelais) n1958-
02-01 (B2f44v) SOA

Rita (Louis & Léa Lemieux) m1938-01-03 (M1
f172) Omer Dumont (Ludger & Olivine Gagné) CC

Roberta (Samuel & Marie Lavoie) n1927-05-15
(B37f171) CC m1948-07-14(M7f214) André-Albert
Dugas (Luc & M.Anne Paquet, SAM) CC

ISABELLE

Rodrigue (Samuel & Marie Lavoie) n1929-05-11
(B50f231v) CC m1959-10-03 Renelle Dumont, St-
Jean-Bte-de-Pembroke

Rodrigue (Jean-Bte & Yvonne Gagné) n1942-05-
20 (B42f33v) CC

Roger (Roland & Emilienne Dumont) n1945-01-10
(B6f105v) CC m1974-05-18 (M11f323) Colette
Daraïche (Irénée & Mariette Daraïche) CC

Roland-Valère (Elisée & Rose-Anna Gendron) n
1943-11-28 (B26f88v) SOA

Roland (Emile & Blandine Dumont) n1944-03-02
(B4f90) SOA

Roland (Louis & Léa Lemieux) m1938-06-15 (M10
f183) Emilienne Dumont (Ludger & Olivine Ga-
gné) CC

Roland-Juliette (Emile & Blandine Dumont) n
1935-04-29 (B48f113v) CC m1953-08-19 (M7f196)
Grégoire Gasse (Herménégilde & Marie Coulom-
be, LM) SOA

Emilien-Romain (Roland & Emilienne Dumont) n
1946-11-05 (B121f166v) m1969-04-19 (M2f10v)
Gilberte Laflamme (vve Gérard Daraïche) CC

Roméo (William & Louise Sergerie) n1896-07-11
(B35f37) d1897-04-10 (S6f50) (9ms) CC

Roméo (Samuel & Marie Lavoie) n1924-05-16 (B28
f99) m1947-08-28 (M18f189) Simone Dugas (Luc
& M. Anne-Paquet) CC

Rosario (Jean-Bte & Yvonne Gagné) n1934-09-13
(B78f99) m1962-07-12 (M10f206) Lucie Dugas
(Antoine & Juliette Lemieux) CC

ISABELLE

Rose-Alma (Antoine & Desanges Gaudreau) n1889-10-31 (B49f117) m1916-...-29 (M7f167v) Ferdinand Lepage (Alexandre & Philomène Dion) CC 2e m1945-11-24 Philippe Fournier, LMs

Rose-Réjeanne (Mofse & Adrienne Crousset) n 1938-04-28 (B15f24v) SOA m1958-06-21 Théodore Ouellet, St-Timothée Beauharnois

Rose (Emile & Blandine Dumond) n1945-12-07 (B33f111v) m1965-09-04 Marcel Pelletier, SOA

Samuel (William & Louise Sergerie) n1878-02-17 (B19f92) CC m1914-07-20 Marie-Lise Lavoie, LC d1939-01-14 (S1f199) (60ans) CC

Samuel-William (Samuel & Marie Lavoie) n1921-01-19 (B9f25) m1945-06-21 (M13f119v) Alice-Imelda Parent (Alfred & Ernestine Dionne) CC

Serge (Hervé & Véronique Chrétien) n1958-03-24 (B31f90v) CC m1984-02-27 Anne-Marie Ross, RC

Solange (Fernand & M. Rose Dumont) n1953-05-13 (B51f140) d1953-07-16 (S14f147) (2ms) CC

Solange (Fernand & M. Rose Dumont) n1957-11-29 (B147f82v) CC m1976-09-17 (M38f267) Roberto St-Laurent (Pacifique & Aliette Lévesque) SAM

Stéphane (Romain & Gilberte Laflamme) n1969-06-30 (B30f29) CC

Steve (Raymond & Nicole Lavoie) n1972-01-30 (B2f71) LC

Sylvain (Roméo & Simone Dugas) n1959-12-26 (B1f137) CC

Sylvain (Jean-Marc & Pierrette Daraïche) n 1967-02-27 (B13f331) CC

TOME

5

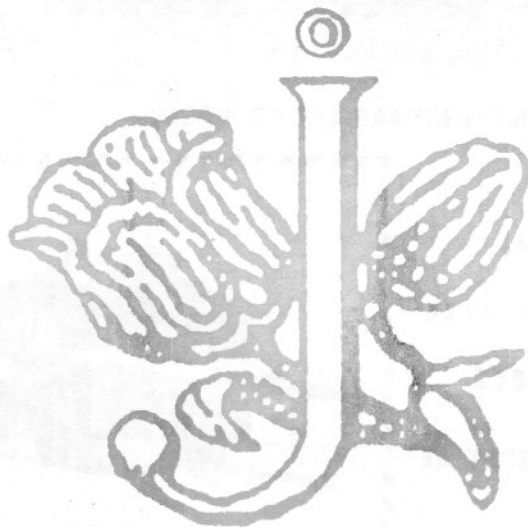

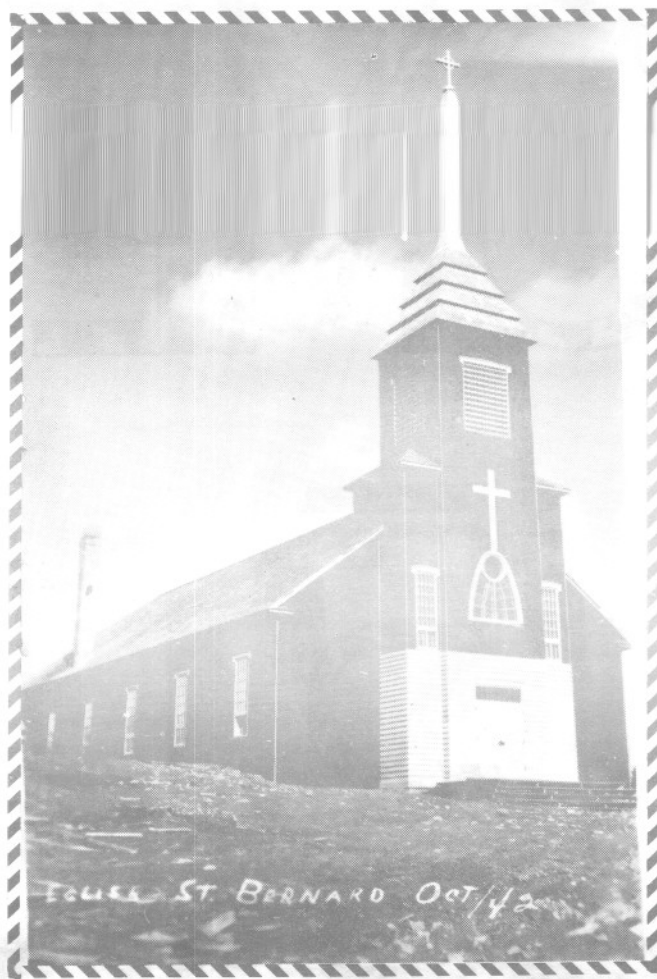

1943

1^{ère} ÉGLISE

1959
2^d ÉGLISE

1972
DÉMOLITION

ÉGLISE ST. BERNARD OCT/42

1^{ère} ÉGLISE DE

SAINT-BERNARD-DES-LACS

1939

CHAPELLE

ÉCOLE

PRESBYTÈRE



INCENDIÉ EN 1976

X

ISABELLE

William (William & Louise Sergerie) n1876-10-29 (B83f63v) d1876-10-31 (S19f63v) (3jrs) CC

Guillaume dit William (Guillaume & Louise Sergerie) n1886-09-18 (B46f67v) d1891-05-24 (S7f143v) (5ans) CC

Yannick (Réjean & M. Jeanne Gagnon) n1975-02-10 (B7f379) CC

Yvon (William & Louise Sergerie) n1884-10-10 (B47f29v) CC

Zénon (Emile & Blandine Dumont) n1928-12-28 (B126f220v) m1955-07-27 Jeanne St-Gelais, SPA d1980-08-04 (S20f204) (51ans) CC

ISIDORE

Anne (...) d1788-... enr1800-09-14 (S...f30v ind. Rim.) (49ans) SAM

Jean (...) d1788-12-... (S...f30v ind. Rim) (75ans) SAM

JACQUES

Adrien (Ferdinand & Geneviève Carrier, LMs)
m1938-12-28 (M2f34v) Victoria Bernier (Joseph
& Emilia Chouinard) LC

Almina (Amable & Eléonore Marceau) n1867-03-
10 (B7f20v) CC

André (Joseph & Adèle Saucier, SM) m1940-05-21
(M4f227v) Simone Blanchet (François-Xavier &
Marie Dugas) CC

Arthur (vf Virginie Fortin) d1980-02-09 (S4
f131) (66ans) T

Arthur (Joseph & Adèle Saucier) m1941-01-04
(M1f142) Alice Fournier (Calixte & Aimée Gau-
mond) SM

Arthur-Michel (Yvon & Rita Lacombe) n1955-07-
08 (B33f266) SM

Carmel (Alban & Colette Bernier, Hauterive)
m1970-08-15 (M21f94) Denise Vallée (Romuald &
Laurette Gaudreault)

M.Claire-Camillia (Joseph & Adèle Saucier) n
1926-04-27 (B13f81v) m1946-05-18 (M2f220v) J.
Yvon Vallée (Alfred & Azilda Chenel, SAM) SM

Diane (Yvon & Rita Lacombe) n1951-02-04 (B3
f166v) SOA m1973-08-18 Paul-Aimé Samuel,
Gagnonville

Dominique (Georges & Delvina Verreault) n1880-
07-04 (B66f146) CC (LMs)

Ernest-Wilfrid (Jean-Bte & Eugénie Poitras)
n1913-02-09 (B...f97) ML

Eugène (Jean-Bte & Eugénie Poitras) d1899-08-
03 (S...f33) (3ans) ML

JACQUES

Magloire-Eugène (Jean-Bte & Eugénie Poitras)
n1908-02-13 (B...f17) ML m1926-09-20 Rose-
Aimée Paradis.

Eugénie (Amable & Eléonore Marceau) n1869-12-
30 (B1f59) CC (LMs)

Eugénie-Béatrice (Jean-Bte & Eugénie Poitras)
n1898-08-01 (B...f22) ML

Eugénie-Julia (Jean-Bte & Eugénie Poitras) n
1912-01-31 (B...f80) ML

Florentine (Amable & Eléonore Marceau, LMs)
n1860-04-01 (B30f7) m1881-02-28(M3f152) Ulric
Tanguay (Raphaël & Elisabeth Michaud) SAM d
1928-10-04 (S37f24) (68ans)

Gabrielle (Adrien & Victoria Bernier) n1944-
01-10 (B7f233) SPA m1966-05-14 Conrad St-Lau-
rent, LMs

Georges (Amable & Eléonore Marceau) m1878-01-
08 (M2f88) Delvina Verreault (Antoine-Gaspard
& Emérance Ouellet) CC (LMs)

Thérèse-Gisèle(Arthur & Alice Fournier)n1941-
05-05(B54f127) m1960-11-26 (M5f76v) Emilien
Bernatchez (M^oise & M. Ange Lapointe, ML) SM

Henri (Jean-Bte & Eugénie Poitras) n1910-03-
06 (B...f30) ML

Henri-Clément (Joseph & Adèle Saucier) n1922-
06-22 (B15f39) SM m1946-06-27 Marguerite
Fournier, Ste-Rose Qué.

Irène-Eugénie (Joseph & Adèle Saucier) m1937-
12-27(M9f98v) Jacques-Azarias Blanchette(Jac-
ques & f.Emma Lavoie) SM 2è m1955-05-17 (M1
f179) Edmond Paradis (Napoléon & Marie Pi-
neault) d1974-09-09 (S4f101) (66ans) LC

JACQUES

Simone-Jacqueline (Joseph & Adèle Saucier)n..
enr1924-08-31 (B33f73) SM m1956-04-14 Raymond
Harrisson, St-Joseph Mtl

Jean-Guy(Yvon & Rita Lacombe)n1947-03-07(B42
f82)SM m1968-05-18 Henrianna Dupuis,Gagnonv.

Jean-Napoléon (Samuel & Léa Gauthier) n1876-
12-27 (B12f48v) CC (LMs)

Jeanne-Yvonne (Noël & Claudia Sergerie)n1905-
10-02 (B50f156v) CC m...03-25 Léopold-Emile
Dubé, St-Roch Qué.

Joseph (Joseph & f.Zoé Banville, St-Oct.-de-
Métis) m1881-08-23 (M2f41) Victoria Meure
(Léon & Philomène Fillion) SM

Joseph (Amable & Eléonore Marceau) n1863-09-
13 (B3f62) CC LMs

Joseph (Napoléon & Florence Chenel) n1879-06-
13 (B60f123v) CC (LMs)

Joseph (ép.Adèle Saucier) d1959-12-13 (S5f66)
(80ans) SAM

Léontine(Napoléon & Léontine St-Pierre)n1874-
02-13 (B9f13) CC (LMs) (ép.Elise Pelletier)
d1949-12-16 (S32f15) (75ans) CC

Mina-Rose-Louissette (Arthur & Alice Fournier)
n1942-04-18 (B18f159) SM m1965-05-29 Hermel
Thériault, St-Barthélémy Mtl

Lucienne (Ferdinand & Geneviève Carrier, LMs)
m1951-03-26(M1f259v) Jean-Paul Rioux (Philiias
& Emma Chouinard) SAM

Marie-Ange (Joseph & Adèle Saucier) m1936-10-
08 (M7f80v) Isidore Fournier (Hilaire & Marie
Bergeron) SM

JACQUES

Cécile-Monique (Arthur & Alice Fournier) n
1945-07-13 (B20f206v) SM m1966-04-16 Ernest
Pomerleau, St-Jude Mtl

Napoléon (Amable & Eléonore Marceau) m1873-
02-10 (M2f81) Léontine Dessein dit St-Pierre
(Louis & Suzanne Jean) SAM

Napoléon (Napoléon & Léontine St-Pierre) n
1877-09-07 (B61f80v) CC

Narcisse (Samuel & Léa Gauthier) n1877-08-31
(B58f80v) CC (LMs)

Noël-Polydore-Samuel (Napoléon & Léontine St-
Pierre) n1876-12-25 (B13f48v) CC (LMs)

Noël (Napoléon & f.Léontine St-Pierre, Lac
Amqui) m1904-11-15 (M12f138) Claudia Sergerie
(Firmin & Emilie Therriault) CC

Gabrielle-Noëlla (Arthur & Alice Fournier) n
1948-11-27 (B42f43) m1966-09-24 (M6f135v) An-
gelo Gendron (Paul-Emile & Emerilda Dubé) SM

Pierre-Henri (Yvon & Rita Lacombe) n1948-12-
07 9B43f145v) SOA

Régina (Amable & Eléonore Marceau) d1872-10-
20 (S12f93v) (3ans) CC (LMs)

Reine-Alma (Jean-Bte & Eugénie Poitras)n1904-
02-04 (B..f94) ML

René (Yvon & Rita Lacombe) n1952-01-21 (B3
f179v) SOA

Samuel (Samuel & Léa Gauthier) n1879-09-22
(B89f129) CC (LMs)

Victoria (Amable & Eléonore Marceau) m1875-
02-08 (M3f29) Jacob Verreault (William &
Lucie Chouinard) CC (LMs)

JACQUES JALBERT

JACQUES

Victorien (Adrien & Victoria Bernier, LMs)

m1972-07-27 (M18f213) Françoise Gagné (Adrien & Gertrude Ducasse) CC

Yvon (Joseph & Adèle Saucier) n1921-07-22(B24 f31v) m1946-05-18 (M1f220) Rita Lacombe (Victor & f.Graziella Marceau, St-Chs-Limoilou)SM d1966-05-26 (S4f132v) (44ans) Gagnonville

Yvonne (Joseph & Adèle Saucier) m1938-05-10 (M7f105) Hector Leclerc (Ephrem & Eugénie Rioux, RC) SM

JALBERT

Alice (Joseph & Adèle Boucher) d1929-07-27 (S22f47v) (17ans) SAM

Alphonse (Joseph & Adèle Boucher) d1917-07-24 (S16f205v) (11ans) SAM

André (Emilien & Jeannette Rochefort) m1972-08-19 (M...f58) Christiane Mimeault (Antonio & Julienne Robinson) ML

M.Ange-Louise (Joseph & Adèle Boucher) n1913-11-07 (B128f92v) SAM

Anna (Chs & Ovilla Bilodeau) (ép.Antoine St-Pierre) d1964-04-02 (S12f35) (49ans) SAM

M.Anne (Joseph & Adèle Boucher) n1926-09-24 (B73f209v) SAM

Annette (Pierre & Léona Mimeault) n1937-06-25 (B13f69) LM m1959-12-26 Jean-Paulin St-Laurent, St-Edouard Mtl

Antonio (Wilbrod & Géraldine Fournier) m1949-10-07 (M17f115) Béatrice Vallée (Louis & Bernadette Rioux, SBL) SAM

JALBERT

Claudia (Yvon & Carmélie Langlais) n1972-03-01 (B16f188) CC

Damase (Joseph & Adèle Boucher, SAM) m1937-06-02 (M9f9) Blanche St-Pierre (Arthur & M. Louise Servant) T

David (Romuald & Liliane Langlais) n1972-08-20 (B47f230) CC

Florence (Armand & Bernadette Dechamplain) m 1964-10-10 (M17f270) Jean-Claude St-Pierre (Jean-Ls & M.Reine Sergerie, Les Boules)

René-François (Jean-Chs & Lauréanne Gasse) n 1973-05-21 (B1f115) MS

Georges-Marie (Joseph & Adèle Boucher) n1915-07-13 (B88f147v) SAM

Germaine-Simone (Joseph & Adèle Boucher) n 1918-05-22 (B46f228v) SAM m1948-10-10 J.-A. Robert Matte, St-Rémi-de-Métis

Arthur-Gilles (Damase & Blanche St-Pierre) n 1938-04-21 (B26f31) T m1962-07-14 Thérèse Otis, St-Jérôme Matane

Isabelle (Joseph & Adèle Boucher) n1921-01-26 (B8f4v)m1965-07-27 Richard-H.Dary, St-Roch Mtl

Jacques (Lionel & Monique Fontaine) n1959-10-03 (B9f156v) SBL m1981-06-05 Guylaine Chapados, St-Jean Riv.-Mingan

Jean-Charles (Pierre & Léona Mimeault) n1946-01-30 (B3f50) M1968-07-20 (M3f45) Lauréanne Gasse (Roland & Rita Elément) MS

Jean-Guy (Gérard & Simone Berger, St-Modeste) m1972-06-17 (M8f198) Renelle Paquet (Sylvio & Jeanne-Ilda Pelletier) CC

JALBERT

Linda (Romuald & Liliane Langlais) n1970-04-24 (B21f73) CC

Lionel (Wilbrod & Géraldine Fournier, RAR) m1958-07-19 (M2f151) Monique Lafontaine (Thomas & Emilia Lévesque) SBL

Lise (Pierre & Léona Mimeault) n1942-11-15 (B24f29) m1962-09-01 (M3f180) Jean-Marie Fournier (Arthur & Aline Landry, CC) MS

Louise-Madeleine (Damase & Blanche St-Pierre) n1940-05-25 (B19f65) T m1962-07-14 J.-Claude Fournier, St-Jérôme Mat.

Madone (Lionel & Monique Lafontaine) n1966-09-24 (B2f167v) SBL

Marguerite-Marthe (Joseph & Adèle Boucher) n1916-11-12 (B143f193) SAM m1948-01-10 Jean-Marie Courtois, Cathédrale Mtl

Marthe-Marquerite(Damase & Blanche St-Pierre) n1941-11-24 (B53f90) T m1973-08-17 Léonard Desrosiers.

Marthe (Joseph & Adèle Boucher) n1919-10-21 (B54f262v) d1920-02-29 (S9f273) (4ms) SAM

Onésime (Joseph & Adèle Boucher) n1924-03-11 (B14f112v-113) d1924-055-20 (S13f118v-119)SAM

Paul (Emilien & Jeannette Rochefort, Murdochville) m1969-12-27 (22f57) Hélène Vallée (Antonio & Robertine Gagné) CC

Louise-Pauline (Pierre & Léona Mimeault) n1944-06-17(B13f38v)d1944-10-05(S5f40)(3ms) MS

Philippe (Jean-Chs & Lauréanne Gasse) n1976-10-27 (B6f152) d1984-04-24 (S1f12) (7ans) MS

JALBERT

Pierre (Pamphile & Marie Cloutier) m1935-12-31 (M...f58) Léona Mimeault (Cyrille & Philomène Lemieux) ML d1979-07-15(S2f171)(77ans)MS

Pierrette (Pierre & Léona Mimeault) n1939-03-12 (B7f3) MS m1966-07-23 Réjean Choquette, Mtl

Renée-Danielle (Maurice & Denise Trudel) n 1962-09-11 (B...f128) ML

Romuald (Armand & Bernadette Dechamplain) m 1970-05-28 (M2f71) Liliane Langlais (Sébastien & M.Paule Landry) CC

Solange (Pierre & Léona Mimeault) n1940-12-09 (B15f13) MS m1963-02-23 Ferdinand Chicoine, St-Jean-Vianney

Ginette-Thérèse (Pierre & Léona Mimeault) n 1948-10-03 (B19f75) MS

Uldéric-Romuald (Joseph & Adèle Boucher) n 1922-08-22 (B56f54v) SAM m1959-09-05 Huguette Chartrand, St-Ls-de-France Mtl

Pierrette-Yolande (Pierre & Léona Mimeault) n1936-05-21 (B...f70) ML m1963-08-31(M2f186v) Henri-Paul Soulard (Charles-Eugène & Lina Ouellet) MS

Yvon (Armand & Bernadette Dechamplain)m1970-09-05 (M26f100) Carmeline Langlais (Sébastien & M.Paule Landry) CC

Yvonne (Armand & Bernadette Dechamplain) m 1973-07-20 (M12f236v) Roger Auclair (Timothée & M.Laure Bernatchez) CC

JACQUET

M.Jeanne (...) d1790-...enr1800-09-14(S...f30 ind.Rim) 2ans) SAM

JACQUET JAUVIN
Reine (...) d2997-09-...enr1800-09-14 (S...
f30v) (25ans) SAM

JAUVIN

Alma (Israël & Virginie Robinson) n1891-09-05
(B...f50) m1912-09-02 (M...f90) Adélard Côté
(Paul & Adèle Mimeault) ML

Alphonsine (Israël & Virginie Robinson)n1893-
08-06 (B...f68) ML m1919-09-23 Herménégilde
Lebreux.

M.Anna (Majorique & Lucie Dion) n1861-04-08
(B16f18v) d1869-12-28 (S21f27v) (8ans) SAM

Anne-Délie (Israël & Virginie Robinson)n1899-
07-08 (B...f32) ML m1918-08-13 Charles Bond,
Cloridorme

Anonyme (Damase & Eugénie Henley)n...d1941-
04-01 (B5 S4f16) MS

Anonyme (Damase & Eugénie Henley)n...d1941-
04-01 (B6 S5f16) MS

Anonyme (Majorique & Lucie Dion)n...d1872-05-
15 (S8f68) (2jrs) SAM

Bernadette(Georges-Henri & Marguerite Henley)
n1954-05-20 (B15f135v) LM m1975-08-09 Michel
Turcotte, St-Esprit

Carl-Dany (Reynald & Pauline Côté) n1986-04-
02 (B3f27) MS

Christine (René & Maria Sohier) n1959-07-12
(B13f166v) m1978-07-15 (M1f162) Denis Côté
(Jean-Paul & Béatrice Minville) MS

Damase (Israël & Virginie Robinson) n1886-07-
25 (B...f232) ML m1924-10-15 (M17f144v) Eugé-
nie Henley (Virgile & Anna Rioux) SAM d1955-
07-26 (S5f134) (69ans) MS

JAUVIN

Dan(René & Maria Sohier)n1965-10-09(B15f11)MS

Dany-Damase (Gabriel & M.-Lourdes Pelletier)
n1968-05-14 (B40f413) SAM

Yvan-Dario (Gabriel & M.Laure Pelletier) n
1963-10-10 (B15f187) MS

Delphine (Majorique & Lucie Dion) n1865-09-21
(B55f115) SAM

Ginette-Diane(Geo.-Henri & Marguerite Henley)
n1957-02-06 (B6f149v) MS m1986-07-26 Yves
Quesnel, S.-C.-de-Jésus Mtl

Donald (Gabriel & M.Laure Pelletier) n1962-
03-21 (B5f178) MS m1983-09-03 Hélène Laporte
Cowansville

Elise(Damase & Eugénie Henley)n1937-08-02(B15
f69v) LM m1957-05-04 (M2f151v) Léopold Bour-
dages (Alphée & Rachel Bujold, St-Siméon) MS

Emma (Israël & Virginie Robinson) n1896-05-21
(B...f102) ML

Fernand (René & Maria Sohier) n1964-04-21 (B4
f189) MS

Francis (René & Maria Sohier) n1958-04-03
(B9f157v) MS

Gabriel (Damase & Eugénie Henley) n1929-08-22
(B13f21) LM m1954-09-14 (M27f133) M.-Lourdes
Pelletier (Phil.-Laurent & Yvonne Béchard)SAM

Georges-Israël (Israël & Virginie Robinson)
n1885-03-25 (B...f213) ML m1912-10-07 M.Loui-
se St-Pierre, Ste-Germaine Bedford

Georges-Henri (Damase & Eugénie Henley)n1934-
05-13(B9f47) m1954-09-14(M7f138v) Marguerite
Henley (Herménégilde & Antoinette Lévesque)LM

JAUVIN

Georgette (Damase & Eugénie Henley) n1939-07-08 (B10f3v) m1958-07-24(M2f159) Edgar Poirier (Damase & Eugénie Henley Bonaventure) MS

Georgina (Majorique & Lucie Dion) n1856-03-08 (B10f47v) SAM (ép.Damase Robinson) d1910-08-17 (S...f56) (54ans) ML

Gino (René & Maria Sohier) n1962-07-31 (B15f180v) MS

Harold (Gabriel & M.Laure Pelletier) n1959-10-24 (B17f168v) MS m1983-07-16 Diane Brouillette, St-Albert-le-Grand Mtl

Henri (Israël & Virginie Robinson) n1905-03-16 (B...f109) d1905-03-18 (S...f109)(2jrs) ML

Irénée (Damase & Eugénie Henley) n1931-08-01 (B9f34) LM m1951-11-17 (M5f99) Maria Sohier (Zéphirin & Florida Rioux) MS

Israël (Israël & Lucie Dion) n1857-07-16 (B35f63) SAM m1884-06-16 (M...f204) Virginie Robinson (Narcisse & Philomène Bernatchez) d1924-07-10 (S...f6) (66ans) ML

Jacques (Gabriel & M.Laure Pelletier) n1954-07-03 (B129f123) SAM

Jean-Baptiste (Majorique & Lucie Dion) n1859-07-02 (B29f90) d1868-11-24 (S25ff9) (9ans)SAM

Jean-Claude (René & Marie Sohier) n1952-09-21 (B24f108) m1975-07-05 (M5f131) Sylvie Vallée (Albert & Rita Mimeault) MS

Jocelyne (Georges-Henri & Marguerite Henley) n1955-11-26 (B32f137) MS

Joseph (Majorique & Lucie Dion) n1870-05-31 (B55f39v) SAM

JAUVIN

Lise (René & Maria Sohier) n1956-11-26
(B28f146) MS

Lorraine (Gabriel & M.Lourdes Pelletier) n
1956-10-29 (B172f259v) SAM

Louise-Aimée (Israël & Virginie Robinson) n
1895-02-11 (B...f85) ML m1912-...-19 Pierre
Francoeur, Cloridorme d1917-12-18 (S...f161)
(22ans) ML

Louise (Geo-Henri & Marguerite Henley) n1960-
03-28 (B6f171) MS

Louiselle (Gabriel & M.Laure-Pelletier)n1955-
10-05(B28f136) MS m1972-09-08 Réal Desjar-
dins, Immaculée-Conception Mtl

Majorique (Damase & Eugénie Henley) n1928-03-
12 (B..f...) d1928-04-30 (S7f12) (18jrs) LM

Majorique (Joseph & Emilie Sirois dit Duples-
sis) m1854-02-13 (M3f24v) Lucie Dion (Joseph
& Julie Chenel, Rim.) SAM

Marc (Geo-Henri & Marguerite Henley) n1958-
09-15 (B26f160v) MS

Marie-Anne (Majorique & Lucie Dion) n1877-02-
26 (B24f46v) SAM (CAR)

Michel (Geo-Henri & Marguerite Henley) n1963-
06-05 (B8f185) MS

Nadia (René & Maria Sohier) n1971-10-20 (B12
f87) MS

Israël-Olivier (Jean-Claude & Sylvie Vallée)
n1978-08-09 (B6f164) MS

Patrice (Majorique & Lucie Dion) n1880-03-06
(B...f156) d1880-05-03 (S...f158) (2ms) ML

JAUVIN

Philomène-Wilhelmine (Israël & Virginie Robinson) n1890-03-11 (B...f35) ML

Pierrette (Georges-Henri & Marguerite Henley) n1964-05-06 (B5f189) MS

Marguerite-Rachelle (Damase & Eugénie Henley) n1926-05-26 (B40f179v) T m1948-10-30 (M18f158)
Albert Rioux (Charles & Yvonne Dugas, MS) SAM

Raynold (René & Maria Sohier) n1953-09-17 (B20f116v) m1985-07-20 (M1f23) Pauline Côté (Jean-Paul & Béatrice Minville) MS

Réal (René & Maria Sohier) n1960-08-19 (B11f171v) MS

Régis (Gabriel & M.Lourdes Pelletier) n1960-12-16 (B22f173) MS

Renée-Francine (René & Maria Sohier) n1955-06-11 (B17f132v) MS

Serge (Gabriel & M.Lourdes Pelletier) n1958-08-18 (B20f160) MS m1985-07-06 Francine Paradis, St-François-Solano Mtl

Stanislas (Majorique & Lucie Dion) n1882-02-11 (B...f180) ML

Steeve (Geo-Henri & Marguerite Henley) n1969-10-27 (B25f109) T

Kate-Tania (Donald & Lise Jauvin) n1981-01-12 (B3f185) d1868-12-10 (S7f15) (5ans) SAM

Théodolinde (Majorique & Lucie Dion) n1878-04-04 (B26f105) SAM (LM)

Thomas-Adélard (Majorique & Lucie Dion) n1867-12-18 (B...f4) ML

JAUVIN

Virginie (Israël & Virginie Robinson) n1888-09-02(B...f17)m1904-10-18(M...f103) Narcisse Goupil (Narcisse & Philomène Lafontaine) ML

Yolaine-Gaby (Gabriel & M.Lourdes Pelletier) n1965-07-11 (B11f8) MS

JAVAUX

Annie-Isabelle (Gabriel & Josée Tremblay) n1979-06-02 (B51f49) SAM

Gabriel (Camille & Agnès Bigonville, Charlesbourg) m1974-08-02 (M32f65) Josée Tremblay, (Clément & Jeannine Harrison) SAM

Philippe-Christian (Gabriel & Josée Tremblay) n1977-11-04 (B104f395) SAM

JEAN

Adolphe (Pierre & Catherine Martel) m1922-10-18 (M10f100) Eugénie Miville (Joseph & Elisabeth Dugas) d1964-11-29 (S10f37) (64ans) T

Alain (Roland & Jeannine Gagnon) n1957-04-19 (B27f209v) T

Alphéda (Adolphe & Eugénie Miville) n1926-11-06 (B77f193v) d1935-08-21 (S10f166) (8ans) T

Anne-Marie (Adolphe & Eugénie Miville) n1938-04-17 (B23f29v) d1940-11-08 (S18f73) (2ANS) T

Anonyme (Adolphe & Eugénie Miville)n...d1935-05-09 (B22 S7f160) T

Blanche-Olivine (Adolphe & Eugénie Miville) n1923-09-11 (B62f119) T m1954-09-04 Arthur Belisle, Ste-Marguerite Mtl

Dany (Roméo & Colette Gagnon) n1975-01-09 (B2f199v) T

JEAN

Dominique(.. & Gilda Jean)n1978-08-09(B14f97)T

Donald (Lucien & Anastasie Robinson) n1958-

08-27 (B...f85) ML

Doris-Solange (Claude & Colette Pelletier) n
1974-08-19 (B74f79) SAM

Eugénie (Joseph & Délima Landry) n1878-04-17
(B6f21) SM

Eulalie (Joseph & Délima Landry) n1880-07-11
(B20f35) SM

Florida (Joseph & Louise Béchard) n1884-03-20
(B7f50v) SM

Francis (Léopold & Carmen Ross) n1967-02-28
(B6f65v) T

Gérard (Lionel & Jeannine Therrien) n1964-03-
06 (B7f234) T

Gilda (Lucien & Anastasie Robinson) n1954-05-
04 (B...f26) ML

Harold (Lucien & Anastasie Robinson) n1962-
07-21 (B..f125) ML

Henri-Paul (Adolphe & Eugénie Miville) n1942-
03-25 (B8f94) d1951-05-09 (S3f84) (9ans) T

Henri-Paul (Roland & Jeannine Gagnon) n1954-
01-23 (B7f141) T

Jeanne-Aimée(Adolphe & Eugénie Miville)n1925-
04-18 (B20f17) d1945-12-29 (S27f170v)(17ans)T

Jocelyne (Adolphe & Eugénie Miville) n1946-
06-10 (B39f180v) m1973-05-26 (M4f168) Albert-
Lionel Bélanger (Lionel & Marie Francis,Mtl)T

Jocelyne (Lucien & Anastasie Robinson) n1952-09-18 (B29f123) SCL m1977-03-07 (M10f60) Georgie Derome (David & M. Rose Martel) T

Joseph (vf Rose-Délina Landry) m1884-03-18 (M1f49v) Louise Béchard (f. Thomas & Hélène Henley) SM

Joseph (J.-François & Louise Béchard) n1885-10-12 (B10f54) SM

Léona (ép. André Vallée) d1976-02-09 (S2f198) (34ans) SAM

Léopold (Adolphe & Eugénie Minville) n1932-03-18 (B17f90) T m1956-06-21 Carmen Ross, N.-D. Mtl

Lionel (Adolphe & Eugénie Minville) n1936-04-06 (B23f180v) T m1960-04-23 Jeannine Therrien, Ste-Marguerite Mtl

Lionel-Raymond (Adolphe & Eugénie Miville) n1934-03-24 (B19f135) d1934-10-23 (S16f147v) (7ms) T

Lucien (Edmond & M. Louise Roy) m1950-10-19 (M...f...) Azilda-Anastasie Robinson (Henri & Georgianne Mimeault, Priceville) SCL

Maria (Octave & Anna Deschamplain) (ép. Alfred Gagné) (58ans) SBL

Mario (Léopold & Carmen Ross) n1959-03-06 (B12f240) m1980-08-08 (M5f145) Francine Lévesque (Ls-Marie & Rose-Alma Miville) T

Martin (Albert & Elmire Rioux) m1958-08-06 (M...f81) Elise Bernatchez (Evague & Emilie Mimeault) ML

Martin (Lionel & Jeannine Therrien) n1970-07-01 (B19f120) T

JEAN

Mélanie-Karine (Robert & Marthe Vallée)n1976-02-06 (B12f438) CC

Mona (... & Gilda Jean) n1972-02-22 (B8f146)T

Monique (Léopold & Carmen Ross) n1957-05-04 (B30f211) m1979-09-26 (M15f121) Raymond-Michel Sauvé (Odessa & Elia Lefebvre) T

Nancy (Roméo & Jeannine Gasse) n1955-09-11 (B134f192) SAM m1975-11-15 Charles Hovington, Ste-Famille Sept-Iles SAM

Nancy (Lionel & Jeannine Therrien) n1973-06-13 (B16f171v) T

Noëlline-Roselle (Lucien & Anastasie Robinson) n1950-12-24 (B30f99v) SCL m1968-07-20 (M...f192) Gaétan Daraiche (Lauréat & Cécile Lizotte) ML

Pâquerette (Lucien & Anastasie Robinson) n1957-04-12 (B...f62) ML

Raymonde-Monique (Benoit & Lauréanne Castonguay) m1971-08-28 (M29f233) Gilbert Dubé (f. Nolasque & Claudia Lévesque, St-Cyprien) SAM

Raynald (Benoit & Lauréanne Castonguay)m1979-07-29 (M16f45) Odile Lafontaine (Gérard & Alice Lévesque) SAM

Réal (Lucien & Anastasie Robinson) n1959-10-06 (B...f96) ML

Reina (Lucien & Anastasie Robinson) n1955-11-28 (B...f45) ML m1977-10-22 (M20f72) Tony Vallée (Raymond & Lucia Labrie) T

Rita (Adolphe & Eugénie Miville) n1925-03-08 (B16f151v) d1934-12-04 (S23f150v) (9ans) T

JEAN

JODOIN

JONCAS

JEAN

Rodolphe-Cléophas (Ovila & Isola Saucier)
n1913-02-27 (B...f97) ML m1944-02-21 Rita
Samuel, RAR

Frs-Roland (Adolphe & Eugénie Miville)n1930-
06-04(B31f54)T m1951-04-04(M4f261v) Jeannine
Gagnon (Michel & Clémentine Goupil) SAM

Roméo (Adolphe & Eugénie Miville) n1929-04-12
(B26f33) d1930-06-21 (S16f55) (lan) T

Roméo (Adolphe & Eugénie Miville)n1943-07-22
(B43f120) T m1954-10-23 (M32f141v) Jeannine
Gasse (Edgar & Amanda Dion) SAM 2è m1961-05-
13 (M1f174v) Hélène Vallée (Eustache & Imelda
Gasse) MS 3è m1965-12-23 Colette Gagnon, Ste-
Marguerite Mtl

Solange (Roland & Jeannine Gagnon) n1951-10-
25 (B54f95v) T m1973-03-24 Edmond Labrie, Mtl

Stephane (Roméo & Colette Gagnon) n1969-08-14
(B16f105v) T

Annie-Sylvaine (Claude & Colette Pelletier)
n1969-01-26 (B1f98) T

JENKINS

Rose-Pascale (Jacques & Andrée Parisé) n1974-
04-07 (B38f30) SAM

JODOIN

Auguste-Régis (Lucien & Evelyne Gosselin) n
1961-05-02 (B14f76v) SOA

JONCAS

Césarée (vve Richard Boulet) d1882-01-13 (S1
f42) (60ans) SM

Hugues(Gérard & Adrienne Simard,Sept-Iles) m
1959-08-08 (M3f62v) Thérèse Chrétien(Edgar &
Blanche Morin) SOA

JONCAS JONETTE JOSEPH JOUBERT

JONCAS

Louis (Camille & Alma Martin, Murdochville)

m1973-05-19 (M7f410) Yolande Thériault (Charles & Delvina Bernier) SAM

Michel (Gabriel & Thérèse Dupuis, Gaspé) m
1976-07-16 (M3f197v) Lise Boucher (Arthur & Simone Fournier) SM

JONETTE

Guillaume (Israël & Victoria Mercier)n1872-07-09 (B...f56) ML

Louise (Jean-Bte & Rosalie Morin) n1872-04-05 (B...f53) ML

Philippe (Jean-Bte & Rosalie Morin)n1871-01-30 (B...f39) ML

Pierre-Lucien (Frs-Xavier & Marie Gagnon) n
1972-04-03 (B...f53) ML

Jeannette-Rachel (vve Mathieu Dugas) m1872-06-04 (M...f55) Théophile Malenfant (vf Virginie Coulombe) ML

JOSEPH

Berthe-Michèle (Alonzo & Laurentienne Lebrasseur) n1964-05-06 (B56f43) SAM

Edgar (Gervais & Marguerite-Geneviève Joseph)
m1929-09-16 (M...f150) Claire-Marguerite Mismeault (Joseph & Amanda Coulombe) ML

Jacqueline (Zénon & Albertine Beaulieu)m1945-07-05(M...f105) Ulric Lapointe (Octave & Victoria Bernatchez) ML

JOUBERT

Antoine (Tobie & Eugénie Ross, Sayabec)m1925-10-27 (M11f176v) Estelle Paquet (Elzéar & Eugénie Paquet) SAM

JOURDAIN

Alfred (Pitre & Obéline Blackburn, Sault-au-Mouton Chicoutimi) m1942-10-08 (M12f43) Rose Desrosiers (Johnny & Clara Isabelle) CC

Marc-André (Fernand & Berthe Lamarre) n1959-09-12 (B107f131) m1982-08-14 Claire St-Laurent, CC

Anonyme (Joseph & Eva Gagné)n...d1919-03-19 (B26 S6f225v) CC

Anonyme (Joseph & Eva Gagné)n...d1919-03-19 (B27 S5f225v) CC

Anonyme (Jules & Dorilda Lauzier)n...d1953-05-10 (B49 S8f139) CC

Fernand-Bernard (Fernand & Berthe Lamarre) n1956-07-18 (B86f29) CC

Marthe-Céline (Joseph & Eva Gagné) n1923-08-03 (B73f84) d1924-08-16 (S15f104v) (lan) CC

Charles (Charles & Marguerite Gagné, Riv.-Pentecôte) m1896-09-07 (M7f40) Célanire Roy (Bénoni & Delvina Vallée) CC

Claire-Françoise (Fernand & Berthe Lamarre) n1953-08-31 (B87f153) CC

Raymond-Claude (Edgar & Alvine Pelletier)n... enr1930-04-06(B36f6)m1957-08-03(M14f72) Madeleine Bouchard (Hector & Imelda Pelletier) CC

Edgar (Joseph & Eva Gagné) m1924-11-24 (M19 f112v) Alvine Pelletier (Cléophas & Azilda St-Pierre) d1978-05-21 (S11f73) (75ans) CC

Emilie-M.-Claire (André & Claire St-Laurent) n1985-09-11 (B53f51) CC

Eugénie (Charles & Marguerite Gagné) m1899-01-24 (M1f17v) Jean-Baptiste Lemieux (Chs & ROSE FRANCOEUR, HAM) CC

JOURDAIN

Edgar-Fernand (Edgar & Alvine Pelletier) n
1928-08-28 (B91f212v) m1951-09-26 (M29f84)

Berthe Lamyro (Welle & Evelyn Dugas) CC

Georges (Georges & Elisabeth Poulin) m1938-
09-22 (M22f11) Angéline Deschênes (Octave &
Ovilia Dugas) SAM

Hector (Joseph & Eva Gagné) (ép.Lina Toulgas)
d1933-01-12 (S1f64v) (24ans) CC

Jacqueline (Jules & Dorilda Lauzier) n1955-
12-21 (B150f8) CC m1976-06-26 Adéodat Duches-
ne, St-Yves Rim.

Jacques-Denis (Léopold & Emilie Lapointe) n
1933-09-12 (B80f80v) CC m1970-07-02 Liette
Gendron, St-Antoine-M.-Clavet Mtl

Jean-Guy-Gilles (Léopold & Emilie Lapointe)
n1935-08-28 (B76f123) CC m1962-07-02 Lise
Marro, St-Esprit Montcalm

Jean-Marc-Julien (Joseph & Eva Gagné) n1920-
01-18 (B5f2) CC

Jean-Marie (Jules & Dorilda Lauzier) n1950-
11-16(B122f47v) CC m1976-09-04 Josette Ratté,
N.-D.-de-Lourdes Mtl

Jeanne-Dominique(Claude & Madeleine Bouchard)
n1964-05-14 (B...f259 ind. Charlesbourg) CC

Jeannette (Georges & Angéline Deschênes) n
1939-09-07 (B97f52v) m1961-06-24 L.-Denis
Massicotte, Baie-Trinité

Joseph (ép.Eva Gagné) d1951-09-08 (S28f82)
(74ans) CC

Antoine-Jules (Edgar & Alvine Pelletier) n
1927-02-03 (B4f164) CC m1948-12-29 Dorilla
Lauzier, Tracadie N.-B.

JOURDAIN

Juliette (Joseph & Eva Gagné) m1922-07-17 (M6 f56v) Eménil Pelletier (Isidore & Lèda Vail-lancourt) d1931-09-24 (S21f39) (30ans) CC

Léon-Norbert (Joseph & Eva Gagné) n1916-02-14 (B10f155) CC m1944-11-16 Claire Bezeau, Mat.

Léopold-Roméo (Joseph & Eva Gagné) m1932-11-26 (M...f259) Emilie Lapointe (Pierre & Julie Laflamme) ML d1936-10-30 (S22f143v) (25ans)CC

Jeanne-Lorraine (Robert & Yvonne Gagné)n1934-10-18 (B87f101) CC m1953-01-19 Fernand Gagné, St-Jérôme Matane

Louis (Jules & Dorilla Lauzier) n1954-06-26 (B83f185) CC

Cécile-Rita dite Lucille (Edgar & Alvine Pelletier) n1925-11-24 (B92f136) m1949-05-08 (M3f178v) Guy-Marcel Gauthier (Léon & Alice Daigneault, St-André d'Actonville)

Marthe (Fernand & Berthe Lamarre) n1954-10-07 (B122f200v) CC m1981-11-07 Jean-Noël Allaire, St-Laurent Ile-d'Orléans

Pierre-Edgar (Jules & Dorilla Lauzier) n1952-07-19 (B88f113v) CC m1976-11-27 Andrée Hudon, St-Robert-Bellarmin Rim.

Raoul (Joseph & Eva Gagné) d1933-08-04 (S24 f78) (26ans) CC

Raoul-Hector (Edgar & Alvine Pelletier)n1933-03-29 (B23f68v) CC

Jules-Raymond (Jules & Dorilla Lauzier)n1949-11-19 (B128f13v) CC m1971-09-25 Lina Cliche, Ste-Marie-de-Beauce

Richard (Claude & Madeleine Bouchard-St-Pierre) n1958-05-16 (B52f94v) CC

JOURDAIN JULIEN JUTRAS

JOURDAIN

ROBERT (Joseph & Eva Gagné) m1929-11-30 (M9
f247v) Yvonne Gagné(Arthur & Marie Lemieux)CC

Robert-Aldinand (Robert & Yvonne Gagné)n1930-
09-22 (B91f16) d1930-09-30 (S20f16v) (8jrs)CC

Audiance-Romain (Robert & Yvonne Gagné) n1932-
08-29 (B82f58v) CC

Willie (Joseph & Eva Gagné) d1935-04-28 (S9
f112) (31ans) CC

Yolande-Juliette (Edgar & Alvine Pelletier)
n1931-12-07 (B111f43v) m1955-09-03 (M21f233v)
Marcel Livernoche (Emile & Antoinette St-Cyr,
l'Epiphanie) CC

Yves (Claude & Madeleine Bouchard) n1959-10-
31 (B122f134) CC

JULIEN

Philomène (ép.Pierre Laprise) d1867-12-01
(S...f3) (27ans) ML

JUTRAS

Paul-André (Lucien & Elisabeth Biron, St-
Zéphirin) m1970-07-04 (M16f117) Jeanne-Mance
Pelletier (Epiphane & M.Laure Deroy) SAM

Yvon (Roland & Cécile Côté, Cap-de-la-Made-
leine) m1973-09-01 (M49f458) Lucille Trem-
blay (Marius & Madeleine Fraser) SAM

TOME

5



KATEPATE

KAYSER

KEABLE

KATEPATE (Micmac)

Louis (...) d1798-02-... (S...f31) (14ans) CC

Petite (...) d1798-02-...(S...f31) (1ms) CC

KAYSER

Paul (Gredine & Valentine Huggli, Mulhouse France) m1964-09-07 (M20f68) Réjeanne Deschênes (Edouard & Gilberte Collin) SAM

KEABLE

Albert-André (Edouard & Fernande Dufour) n 1953-06-27 (B70f148) CC

Alberta-Alfréda (François & Virginie Rousseau) n1899-10-28 (B58f34) CC

Anne-Alma (André & Philomène Dion) n1871-08-29 (B48f77v) m1898-09-20 (M7f11) Louis Langlais (Elie & Célanire Couturier, St-Benoit Labre Amqui)

Alphonse-Alphée (Joseph & Ursule Leclerc) n 1875-04-16 (B20f31v) CC m1922-11-06 Emma Coulombe, Amqui

Amanda (Jérôme & Arthémise Therriault) n1871-09-01 (B33f75v) CC

Amarilda (André & Philomène Dion) m1885-04-14 (M5f41v) Germain Leclerc (Germain & Françoise Gagnon) CC d1942-09-18 (S32f182v) (78ans) CC

André (Théodore & Marie Cameron) m1832-07-30 (M1f10 ind.Gaspé) Henriette Roy (Henri & Marie Gagnon) d1845-05-05 (S14f39v ind.Mat.) (44ans) SAM

André (André & Henriette Roy) n1833-05-16 (B6f38v) CC m1859-02-22 (M9f85v) Philomène Dion (Thomas & Julienne Leblond) SAM d1912-12-29 (S1f70v) (79ans) CC

KEABLE

André-Léon (François & Virginie Rousseau) n
1898-09-15 (B39f10v) CC m1926-02-02 Charlotte
Roger, Plessisville

Andrée (Ls-Marie & Jeanne-Alice Danais)n1931-
02-22 (B19f94v) SAM

Angélique (André & Henriette Roy) n1835-08-20
(B9f24v ind. Rim.) m1850-04-29(M1f22v) Alexis
Mignot dit Labrie (Alexandre & Marguerite
Marceau) SAM (CC)

Anne-Angélique (Jérôme & Arthémise Thériault)
n1880-08-23(B68f146v) CC m1920-09-04 Charles-
Jos.-Albéric Dorion, St-Vincent-de-Paul Mtl

Blanche-Anne (François & Virginie Rousseau)
n1910-05-15 (B28f42v) d1945-04-30 (S13f113)
(34ans) CC

Anonyme (André & Philomène Dion)n...d1879-12-
30 (B119 S46f132) CC

Anonyme (Edouard & Fernande Dufour)n...d1945-
04-01 (B34 S11f110v) CC

Anonyme (Norbert & Amanda Lévesque)n...d1900-
03-31 (S9f57) SAM

M.Anne-Antoinette (Jérôme & Arthémise Thé-
riault)n...enr1886-03-25(B298v)SAM m1913-05-
19 Emile-Adjutor Tremblay, St-Vincent-de-Paul

Antonia (Jérôme & Arthémise Thériault) n1884-
05-03 (B29f245) SAM m1908-09-01 Ludger Pelle-
tier, SAM

François-Arthur (François & Virginie Rous-
seau) n1897-07-11 (B30f52v) (ép.Desneiges
Sirois) d1956-08-31 (S17f37v) (59ans) CC

Ls-Aurélien-Victorien (François & Virginie
Rousseau) n1904-11-02 (B58f137) d1906-02-17
(S8f162v) (1an) CC

KEABLE

Aurélien-Roland(François & Virginie Rousseau)
n1906-10-18 (B53f175v) m1934-08-07 (M13f95)
Eugénie Roy (Olivier & Eugénie Dufour) d1957-
04-05 (S14f59) (50ans) CC

Azilda (André & Philomène Dion) m1909-08-31
(M6f31) Auguste Miville (vf Bernadette Gasse)
d1943-12-31 (S1f76) (74ans) CC

M.Anne-Bernadette (Jérôme & Arthémise Thé-
riault) n1887-12-09 (B91f24) SAM

Berthe (François & Virginie Rousseau)m1938-
09-20 (M23f191) Fernand Bolduc (Evariste &
Corinne Lapointe, Qué.) CC

Bianca-Carla (Jacques & Brigitte Seng) n1958-
06-03 (B A1f220v) SAM

Blandine-Azilda(François & Virginie Rousseau)
n1903-04-28 (B32f104) m1928-05-29 (M10f204)
Adélaré Ouellet (Napoléon & Dorelda Beaulieu,
St-Patrice Riv-du-Loup) CC

Angélique-Fabiola-Calixta (André & Philomène
Dion) n1873-12-21 (B82f10v) m1890-02-18 (M3
f122) Isidore Pelletier (Olivier & Angélique
Leclerc) CC d1941-06-19 (S19f131) (67ans) SAM

Charles-Clovis (Jérôme & Arthémise Thériault)
n1878-08-21 (B63f102v) CC

Christine-Lucille (Pierre & Lucille Gagnon) n
1959-09-10 (B104f130v) CC m1985-05-11 Jacques
Côté, Sts-Martyrs-Canadiens Sask.

Claudia (Jérôme & Arthémise Thériault) m1908-
09-01 (M10f301) Ludger Pelletier (Antoine &
Emma Perrée) SAM

Edouard-Oscar (François & Virginie Rousseau)
n1911-11-02(B52f69) m1944-09-09 Fernande Du-
four, Malbaie d1977-08-16 (S22f60) (65ans) CC

KEABLE

Elise-Virginie (André & Philomène Dion) n1875-07-07 (B44f36) d1879-04-13 (S16f118) (3ans) CC

Elisa (André & Philomène Dion) m1892-05-09 (M4 f157v) Adélaré Pelletier (Olivier & Angélique Leclerc) CC d1945-06-18 (S28f47) (70ans) SAM

Emérica (André & Philomène Dion) n1878-07-07 (B53f100v) CC

Emma (Jérôme & Arthémise Thériault) n1866-12-03 (B48f17v) CC

Ezilda (André & Philomène Dion) n1869-03-16 (B13f46) CC m1909-08-31 Auguste Miville.

Eva-Laurina (François & Virginie Rousseau) n1901-07-27 (B42f66v) m1922-06-13 Samuel Bélanger, CC

François-Xavier (André & Philomène Dion) n1860-12-16 (B78f15v) SAM

François-Xavier (Joseph & Ursule Leclair) n1865-02-16 (B7f81v) d1880-01-15 (S4f120v) (15ans) SAM

François-Xavier (André & Philomène Dion) n1866-10-11 (B39f16v) (vf Virginie Rousseau) m1923-10-13 (M11f87v) Aline Bérubé (vve Eustache Ménard) d1946-11-21 (S2f134) (79ans) CC

François-Philippe (François & Virginie Rousseau) n1896-07-01 (B34f37) CC m1923-05-17 Cécile Croteau, Joliette

Henriette (André & Henriette Roy) n1834-07-09 (B...f43) m1852-08-18 (M5f8) Octave Bérubé (Joseph & Marie Couturier) SAM

Henriette (André & Philomène Dion) n1885-11-06 (B58f51v) CC m1936-09-23 Zénon-Arthur Demers, St-Sacrement Lachine

Honorius (Joseph & Ursule Leclerc) n1877-08-30 (B74f54) SAM

Amédée-Jacques (Ls-Marie & Jeanne Danais) n 1929-12-30 (B101f59v) m1959-11-07 (M19f103) Brigitte-Anne-Marie Seng (Herman & Berthe-Gertrud Eisenmann), Steinenberg Allemagne)SAM

Jean (Ls-Marie & Jeanne Danais) n1928-11-01 (B81f25v) m1962-07-02(M5f226) M.Paule Leclerc (Edmond & f.Eva d'Anjou) SAM

Jean-François (Edouard & Fernande Dupuis) n 1946-06-28 (B67f148) CC m1968-10-26 Louise Fournier, Cité Universitaire Québec

Jean-Baptiste (Joseph & Ursule Leclerc)n1867-01-23(B21f126v) d1869-06-25(S13f17v)(2ans)SAM

Louis-Jérôme (f.Andrew & Henriette Roy)n1845-01-26 (B54f43v Ind.Mat.) m1865-02-14 (M5f3 Arthémise Thériault (Olivier & Hortense Bérubé) CC d1889-05-03 (S12f54v) (45ans) SAM

Joachim (Joseph & Ursule Leclerc) n1871-04-23 (B37f51v) SAM

Joseph (André & Henriette Roy) n1838-01-20 (B12f49 ind. Rim.) m1861-11-25 (10f28) Ursule Leclerc (Marcel & Ursule Bonneville) SAM

Joseph (Joseph & Ursule Leclerc) n1863-05-30 (B48f55) SAM

Joseph (Jérôme & Arthémise Thériault) n1882-07-02 (B52f183) SAM

Julien-Pierre (Michel & Martine Vézina)n1978-08-09 (B86f475) SAM

Séraphine-Julienne-Philomène (André & Philomène Dion) m1917-03-11(M2f177v)Germain Lepage (vf Adéline Lepage, St-Denis dioc.P.-Albert)CC

KEABLE

Louis-Florian (François & Virginie Rousseau)
n1909-01-23 (B6f21) CC

Marie-Louis-Philippe-J.dit Louis-Marie(n1901-
08-07(B52f87v) SAM m1926-10-27 Jeanne Danais,
St-Edouard Mtl

Alice-Louise-Marie (Pierre & Lucille Gagnon)
n1957-08-16 (B130f4) SAM

Lucie (André & Henriette Roy) n1843-04-30
(B28f15 Ind. Mat.) m1869-02-01 (M3f45) Joseph
Desbiens (f.Jean & Madeleine Gagnon, Mat.) CC

Lucie (André & Philomène Dion) n1865-08-05
(B32f8) CC

Marcel (Joseph & Ursule Leclerc) n1879-07-25
(B64f104v) SAM

Marguerite-Esther (André & Henriette Roy) n
1840-01-02 (B3f75v Ind.Rim.) m1856-01-28 (M1
f46) Sylvain Lepage(Eloi & Julienne Pineault)
SAM d1924-01-05 (S2f94) (84ans) CC

Marie (vve Octave Bérubé)m1882-11-28(M11f180)
Antoine Labrie (vf Joséphine Brisebois)d1899-
01-23 (S1f18v) (66ans) CC

Marie-Anne (Joseph & Ursule Leclerc) n1884-
09-08 (B62f254) SAM

Marie-Anne-Ursule (Joseph & Ursule Leclerc)
n1886-11-23 (B83f313) SAM

André-Louis-Michel-Pierre (Pierre & Lucille
Gagnon) n1956-02-22 (B30f216v) SAM m1976-07-
02 Martine Vézina, St-Stanislas, Cté Roberval

Hugues-Narcisse(Jérôme & Arthémise Thériault)
n1873-03-31 (B31f102v) CC

KEABLE

André-Narcisse (André & Philomène Dion) n1882-12-02 (B62f180v) d1883-03-16 (S2f4) (3ms) CC

Norbert (Jérôme & Arthémise Thériault) n1875-02-17 (B8f29v) d1875-08-29 (S15f39v) (6ms) CC

Norbert (Jérôme & Arthémise Thériault) n1876-11-03 (B84f63v) m1899-01-10 (M2f30) M. Anne-Amanda Lévesque (Clovis & Adèle Lefrançois) d1944-03-05 (S4f237v) (67ans) SAM

Obéline-Arthémise (Jérôme & Arthémise Thériault) n1868-04-03 (B17f33) CC

Oliva (André & Philomène Rioux) d1865-12-22 (S18f11v) CC

Philibert (Joseph & Ursule Leclerc) n1869-05-09 (B28f18) SAM

Philomène-Marilda (André & Philomène Dion) n1863-03-20 (B22f51) SAM

Pierre-Octave (Jérôme & Arthémise Thériault) n1869-11-18 (B54f55v) CC

Pierre (Ls-Marie & Jeanne Danais) n1927-08-22 (B62f241) SAM m1955-05-14 (M5f220) Lucille Gagnon (Hector & Alice Roy) CC

Pierre-Grégoire (Jérôme & Arthémise Thériault) n1865-11-17 (B52f10v) d1865-12-14 (S16f11) (1ms) CC

William-Robert (Jean & M. Paule Leclerc) n1963-05-20 (B65f273) SAM

Sébastien-Hermann (Jacques & Anne-Bridgit Seng) n1964-01-21 (B5f19) SAM

Tharcicius (Joseph & Ursule Leclerc) n1882-03-16 (B56f183) SAM

KEABLE

KEIGHAN

KELLY

KENNEY

KEABLE

Virginie (André & Henriette Roy) n1841-08-21
 (B25f5 ind. Mat.) d1847-07-03 (S18f29 ind. Mat.)
 (6ans) SAM

Yvonne-Mélène (Edouard & Fernande Dufour) n
 1951-10-14 (B350f87) m1922-06-13 (M5f54)
 Samuel Bélanger (Majorique & Laure Verrault,
 St-Germain Rim.) SAM

Zozime (Joseph & Ursule Leclerc) n1873-03-26
 (B28f102) d1874-05-16 (S8f17v) (13ms) SAM

KEIGHAN

Edrich (Elvin & Jacqueline Cassivi, New-Port)
 m1974-06-28 (M15f331) Claudine Ducasse (Gérard
 & Germaine Larrivée) CC

KELLY

M. Paule (Richard & Mariette St-Pierre) n1946-
 09-22 (B133f62) SAM

KENNEY

Alain (Alfred & Anita Deroy) n1956-05-25 (B9
 f139v) SBL

Alfred (Thomas & Wilhelmine Dubé) m1937-06-29
 (M8f269) Henriette Pelletier (Alexis & Alvine
 Lévesque) SAM 2è m1944-04-10 (M1f18v) Anita
 Deroy (Charles & Rose Bécharde) SBL d1973-07-
 24 (S22f437) (60ans) SAM

M. Ange-Aline (Alfred-Thomas & Henriette Pelle-
 tier) n1939-04-05 (B35f35v) m1957-04-22 (M2
 f144v) Roméo Richard (Alfred & Ludivine La-
 flamme, La Tuque) SBL

Alphonsine (Thomas & Wilhelmine Dubé) m1938-
 08-10 (M17f6v) Henri Tanguay (Lauréat & An-
 toinette Sergerie) SAM (SBL)

KENNEY

Ange-Marie (Alfred & Anita Rioux) n1950-08-13
(B23f83v) SBL m1971-07-10 (M8f135v) Madone
Gagnon (f.Sylvio & f.Simone Marin) T

Anonyme (Alfred & Henriette Pelletier)n...d
1942-05-23 (B76 S12f168) SBL

Anonyme (Alfred & Anita Rioux)n...d1946-05-18
(B10 S5f36v) SBL

Anonyme (Chs & Lumina St-Laurent)n...d1949-
07-01 (S3f70) SBL

Céline (Léon & M.Louise Collin) n1952-10-13
(B32f107v) SBL m1971-09-11 René St-Laurent,
Ste-Famille Sept-Iles

Charles (Thomas & Wilhelmine Dubé) m1938-12-
29 (M31f23v) Lumina St-Laurent (François &
Emilia Lavoie) SAM (SBL)

Christian (Joseph & M.Jeanne Gagné) n1967-09-
21 (B75f364) SAM

Christiane (Joseph & M.Jeanne Gagné) n1968-
11-06 (B92f465) SAM

M.Claire (Charles & Lumina St-Laurent) n1948-
01-18 (B3f56) SBL m1966-07-30 Jean-Clément
Morin, Ste-Marguerite Mtl

Claudette-Oviette(Alfred & Anita Rioux)n1945-
02-27(B6f26) SBL m1962-12-29(M36f253v) Denis
Dugas (Charles-Borromée & Bertha Collin) SAM

Jean-Denis (Léon-Maurice & M.Louise Collin)
n1949-05-27(B14f68v)m1969-08-23(M1f170v) Ro-
salie Gagnon(Willie & Adrienne Lefrançois)SAM

Françoise-Denise (Léon & M.Louise Collin) n
1950-06-12 (B90f223v)m1972-08-19 (M39f340)
André Chenel (Gérard & M.Ange Brisebois) SAM

KENNEY

Donald (Joseph & M.Jeanne Gagné) n1964-11-01
(B116f86) SAM



Elisabeth (Chs & Lumina St-Laurent) n1953-06-
25 (B12f113v) SBL m1974-07-13 Robert Côté,
Ste-Marguerite-Marie Mtl

Emma (ép.Émérède Champagne) d1961-05-30
(S9f174v) (55ans) SAM

Gaëtan (Léon & M.Louise Collin) n1959-03-18
(B46f75v) SAM

Georgette (Maurice & M.Louise Collin) n1953-
11-12(B33f119) SBL m1976-06-07(M7f222) Arsène
Lemieux (Théodore & Céline Daraïche) SAM

Alfred-Ghislain (Alfred & Anita Deroy) n1952-
04-06 (B12f101v) SBL m1973-07-20 (M28f432)
Marjolaine Dugas (Borromée Collin) SAM

Ghislaine (Alfred & Anita Deroy) n1957-08-15
(B14f146) SBL m1975-08-29 (M33f162) Richard
Mimeault (Odilon & Simone Lapointe) SAM

Ginette (Léon-Maurice & M.Louise Collin) n
1951-08-09 (B21f95) SBL m1971-09-18 (M11f138)
Alain Therrien (Léo & Edwidge Vallée) T

Guyllaine (Chs & Lumina St-Laurent) n1964-04-
30 (B58f45) T

Henri-Joël (Joseph & M.Jeanne Gagné) n1966-
08-27 (B71f261) SAM

Jean-Bte (Alfred & Henriette Pelletier)n1940-
02-27 (B21f73v) d1940-02-27 (S11f73v) SBL

Jean-Bte (Chs & Lumina St-Laurent) n1944-01-
02 (B1f17) SBL m1967-10-07 Marjolaine Ther-
rien, N.-D. du-T.-S.-Sacrement Mtl

KENNEY

Jean-Claude (Chs & Lumina St-Laurent) n1952-06-06 (B20f103v) SBL m2976-07-30 (M27f246)
Jeanne-Mance Dugas (f.Chs-Borromée & Bertha Collin) SAM

Jean-Clément (Léon-Maurice & M.Louise Collin) n1957-10-18 (B170f14v) SAM

Jean-Marc (Chs & Lumina St-Laurent) n1955-11-23 (B28f136v) SBL

Jean-Paul (Alfred & Anita Rioux) n1949-01-16 (B1f64v) SBL m1969-08-02 (M22f32) Solange Lavoie (Jean-Chs & Julienne Pelletier) SAM

Jeannette (Maurice-L. & M.Louise Collin) n1953-11-12 (B34f119) SBL m1973-08-11 (M40f445) Jean-Guy Lemieux (Théodore & Céline Daraïche) SAM

Jeannine (Chs & Lumina St-Laurent) n1946-12-10 (B6f46) SBL m1968-03-09 Claude Girard, Ste-Marguerite-Marie Mtl

Jeannot (Joseph & M.Jeanne Gagné) n1961-04-21 (B3f159) SBL m1986-06-28 Sergine Daraïche, SAM

Jessy (Jean-Paul & Solange Lavoie) n1974-06-14 (B48f53) SAM

Jocelyne (L.-Maurice & M.Louise Collin) n1946-08-14 (B113f56) m1964-10-17 (M22f80) Jean-Paul Sergerie (Paul-Emile & Adrienne Pelletier) SAM

Johanne (Chs & Lumina St-Laurent) n1958-09-27 (B119f54v) SAM

Johnny (Ange-Marie & Madone Gagnon) n1973-10-19 (B97f482) SAM

Joe (Ange-Marie & Madone Gagnon) n1975-11-24 (B93f191) SAM

KENNEY

Joseph (Thomas & Wilhelmine Dubé) m1960-10-29
(M1f158) M.Jeanne Gagné (Oscar & Alphonsine
Althot) SBL

Kathleen-M.-France (Jean-Paul & Solange La-
voie) n1978-09-06 (B80f471) SAM

Léon (Thomas & Wilhelmine Dubé, SBL) m1944-
10-25 (M17f266v) M.Louise Collin (Elzéar &
Luminée Lévesque) SAM

Léon (Alfred & Anita Rioux) n1953-07-17 (B17
f114v) SBL m1980-07-26 Odette Rioux, Matane

Lilianne (Chs & Lumina St-Laurent) n1957-01-
25 (B4f143v) SBL

Linda (Joseph & M.Jeanne Gagné) n1962-07-16
(B3f161) SBL

Lise (Chs & Lumina St-Laurent) n1957-01-25
(B5f144) SBL

Louissette (Léon & Louise Collin) n1955-06-02
(B14f133v) SBL m1973-08-10 (M40f444) Chs-Eugène
Pelletier (Gérard & Germaine Truchon) SAM

Madeleine-Diane (Chs & Lumina St-Laurent) n
1954-05-29 (B15f123v) SBL m1983-07-30 Normand
Cabana, Ste-Yvette Mtl

Anita-Marielle (Léon & Louise Collin) n1945-
07-29 (B21f30) SBL m1964-07-09 (M10f53) Réal-
Auguste Vallée (Roch & Rose-Aimée Mimeault) SAM

Martine (Joseph & Alice Dubé) m1950-10-03 (M7
f86) Roland Dubé (Aimé & Philomène Côté) SBL

Monique (Chs & Lumina St-Laurent) n1951-08-04
(B20f95) SBL

Nancy (Jean-Bte & Marjolaine Therrien) n1972-
11-10 (B37f162v) T

KENNEY

Nicole (Alfred & Anita Deroy) n1955-06-07 (B16 f133v) SBL m1974-07-19 (M26f55-56) Jean-Claude Lavoie (Jean-Chs & Julienne Pelletier) SAM

Noëlla (Chs & Lumina St-Laurent) n1945-12-17 (B31f33v) d1946-01-11 (S1f34v) (25jrs) SBL

Patrick (Jean-Paul & Solange Lavoie) n1971-04-17 (B38f192) SAM

Paul (Joseph & M. Jeanne Gagné) n1963-05-16 (B106f292v) SAM

M. Paule (Alfred & Anita Deroy) n1947-07-13 (B16f49v) SBL m1967-04-29 (M5f314) Jean-M. Gagné (Oscar & Alphonsine Alhot) SAM

Raymond (Chs & Lumina St-Laurent) n1945-01-06 (B2f25v) SBL m1966-07-09 Léola McIntyre, St-Louis-de-France Mtl

Réjean-Gérard (Alfred & Anita Deroy) n1959-07-18 (B6f156) SBL

Réjeanne (Chs & Lumina St-Laurent) n1950-08-16 (B24f83v) m1971-04-17 Raynald Collin, Mtl

Roland (Chs & Lumina St-Laurent) n1938-06-30 (B A2f96) SBL m1960-08-30 (M8f265) Annette Labrie (Ernest & Zoé Dugas) T

Rose-Hélène (Chs & Lumina St-Laurent) n1942-05-12 (B5f8) SBL m1960-08-04 (M9f134) Jean-Paul St-Laurent (Xavier & Emélie Collin) SAM

Serge (Alfred & Anita Deroy) n1964-06-05 (B64f48) T

Solange (Chs & Lumina St-Laurent) n1960-07-20 (B80f132v) SAM

Sylvain (Roland & Annette Labrie) n1963-10-17 (B34f18) T

KENNEY KOLLIGAN KEUROVAC KNOWIES KOUSSAYA

KENNEY

Sylvie (Alfred & Anita Deroy) n1961-11-14



Thérèse (Léon & M.Louise Collin) n1956-08-18
(B137f244) m1973-12-15 (M60f489) Jean-Marc
Lemieux (Théodore & Céline Daraïche) SAM

Thomas (ép.Wilhelmine Dubé) d1940-01-27
(S5f70) (62ans) SAM

Yanick (Jean-Bte & Marjolaine Therrien)n1975-
01-06 (B7f3) T

Jeanne-Yolande (Léon & M.Louise Collin)n1947-
11-19 (B192f120v) m1967-10-28 (M36f373) Denis
Sergerie (Paul-Emile & Adrienne Pelletier)SAM

KEUROVAC

Michel (Joseph & f.Cécile Bourgot) d1846-08-
02 (S34f34v) (17ans) SAM

KNOWIES

William (...)d1874-07-07(S...f82)(40ans) ML

KOLLIGAN voir CUNNINGHAM

Henriette (John & Marianne Vallée) d1855-02-
28 (S5f35) (32ans) SAM

Jean (John & M.Anne Vallée) d1827-04-11 (S3
f22v) (2ans) SAM

Jean-Bte (John & M.Anne Vallée) n1827-07-19
(B12f22) SAM

KOUSSAYA

Stéphane (Pierre & Marjolaine Vallée) n1977-
03-08 (B39f328) SAM

TOME

5

LA

SAÏNTE-ANNE-DES-MONTS

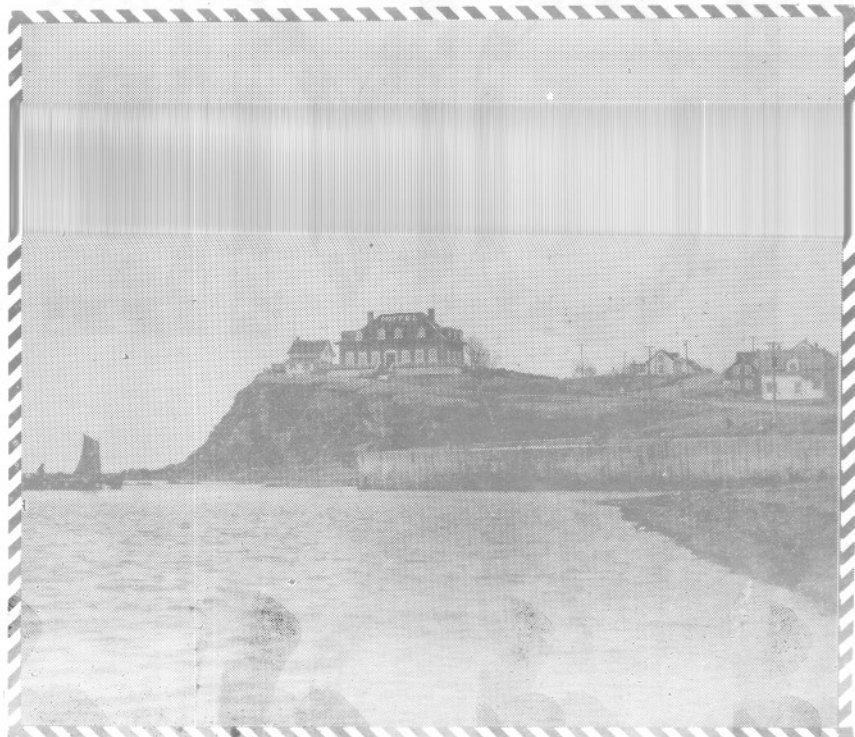

1873

LE CHÂTEAU

LES ÉTABLISSEMENTS FONDÉS PAR
THÉODORE LAMONTAGNE



1860

1950

LABBE, LABELLE, LABERGE, LABONTE, LABRECQUE, LABRI

LABBE

Nancy (Gilbert & Claire Rioux) n1971-03-05
(B30f186) SAM

LABELLE

Roland (Georges & Délia Sanscartier) m1948-
07-27 (M...f174) Fernande Bélanger (Joseph &
Diana Vallée) ML

Serge (Henri & Aurore Jutras, Mtl) m1979-08-
26 (M21f55) Josée Gaudreau (Joseph & Elisa-
beth Lévesque) SAM

LABERGE

Roland (Clément & Yvonne Giroux, N.-d.-de-la-
Garde Qué.) m1973-06-30(M4f105) Monique Rioux
(Léon & Thérèse Chenel) MS

LABONTE

France (Albert & Madeleine Brisebois) m1979-
07-14 (M13f139) Marc Michaud (Eustache & Es-
telle Landry, Baie-Comeau) CC

Jean-Guy (Florent & Gabrielle Lévesque, Ste-
Agnès Rim.) m1971-09-24 (M32f241) Irène Pel-
letier (Odias & M.Anne Servant) SAM

LABRECQUE

Yves-Antoine (Robert & Andrée Mercier, Québec)
m1961-08-19 (M21f187) M.Louise-Valérie St-
Pierre (Omer & Annette Lever) SAM

LABRIE dit MIGNOT

Abel (Ignace & Philomène Pelletier) n1877-05-
02 (B44f50) SAM

Achille (Louis & Adèle Vallée) n1912-10-08
(B92f58) d1915-02-11 (S6f131) (3ans) SAM

Achille(Ls & Délia Servant)n1920-10-05 (B55
f67) m1939-10-26 (M11f57v) Angéline Servant
(Philiias & Amanda Therrien)2è m1980-04-13 (M1
f135) M.Laure Vallée(vve Ethelbert Servant) T

LABRIE

Adèle (Antoine & Joséphine Brisebois) n1861-12-12 (B7f32) CC

 (Laurent & Angélique Dugas) n1866-01-29 (B31f15v) d1877-07-16 (S7f90v) (6ans) CC

Adrien (Damase & Méline Vallée) n1911-04-11 (B36f10v) m1939-04-12 (M7f36) Blanche Dugas (Joseph & f. Virginie Béchard) SAM

Adrien (ép. Yvonne Dugas) d1969-01-02 (S1f97) (57ans) T

Blanche-Adrienne (François & Adèle Bérubé) n1896-02-12 (B5f31) d1903-12-17 (S29f116v) (7ans) CC

Agathe (Janvier & Emilie Boulet) m1863-02-10 (M6f48) Louis Levasseur (Augustin & Adélaïde Duplessis) d1909-05-20 (S28f234) (68ans) SAM

Agnès (Herménégilde & M. Louise Dupuis) n1925-01-28 (B4f148v) m1944-01-12 (M2f128v) Ernest Labrie (Josette & f. Eliane Mimeault) T

Yvonne-Agnès (Yvon & Béatrice Fournier) n1942-06-14 (B86f170v) m1964-09-05 (M18f67) Lévis Fournier (André-Albert & Yvonne Chenel) SAM

Aimé (Damase & Hermédine Vallée) n1914-07-07 (B64f111) SAM m1934-07-18 (M6f142v) Adrienne Breton (Joseph & Elmire Lévesque) d1979-10-10 (S3f122) (65ans) T

Marc-Alain (Yvon & Béatrice Fournier) n1950-12-10 (B162f247v) SAM m1976-07-02 Lauryse Durette, St-Joseph Sept-Iles

Alain (Paul-Emile & Rose Leblanc) n1970-03-28 (B12f114) T

LABRIE

Albert-Anthime (François & Philomène Levas-
seur) n1903-12-27(B83f117)CC m1935-07-17(M1f7)
Angéline Bernier (Joseph & Emma Lemieux) RC
d1973-04-21 (S10f257) (69ans) CC

Albert (Joseph & Adélie Mimeault) n1918-04-
08(B17f23) m1939-12-27(M13f59v) Jeanne-Aimée
Therrien (Napoléon & f.M.-Laure Vallée) T

Albertine (Eustache & Alphonsine Blanchet) n
1880-01-21 (B8f134v) CC m1908-11-24 François
Bois, MJ

Albertine (Narcisse & Adèle Gagnon) n1886-09-
07 (B79f312) MS

Alcide (Georges & Vitaline Dupuis) n1932-01-
28 (B5f87) d1933-03-13 (S6f115) (1an) T

Alexandre (ép.Marguerite Marceau) d1882-11-23
(S14f179v) (84ans) CC

Alexandre (Octave & Hermine Pineault) n1857-
01-12 (B7f58) d1858-07-29 (S7f75v) (19ms) CC

Alexandre (Olivier & Athalie Ouellet) n1859-
05-20 (B36f91v) LC

Alexandre (Alexandre & Adéline Chenel) n1871-
10-17 (B50f78) CC

Alexandre-Albert (Ls-Philippe & Aimée Deroy)
n1929-04-02 (B32f228) CC

Alexandrine (Antoine Mignot dit Labrie & Jo-
séphine Brisebois) n1849-08-21 (B46f19v) m
1870-02-22 (M8f61v) Nérée Dugas (Anselme &
Suzanne Vallée) CC

Alexandrine (Ephrem & Sara Therrien) n1920-
06-11 (B32f59v) m1938-02-01 (M2f26) Clermont
Samson (vf M.Louise Vallée) T

LABRIE

Alexis (Alexandre & Marguerite Marceau) m1850-04-29 (M1f22v) Angélique Keable (André & Hen-

riette ROY) SAM (CC)

Alfred (Ignace & Philomène Pelletier) n1858-05-05 (B26f73) SAM

Alfred (Antoine & Joséphine Brisebois) n1871-08-21 (B37f76) CC

Alfred (Octave & Hermine Pineault) n1873-02-02 (B13f98v) CC

Alfred (Damase & Herméline Vallée) n1906-11-16 (B117f244v) SAM m1929-05-11 (M9f35v) Hortense Therrien) Théodore & Scholastique Therrien) T

Aliette-Ghislaine (Adrien & Blanche-Yvonne Dugas) n1936-07-13 (B69 Alf241v) SAM m1957-05-09 (M5f211) Arnold Bourgeois (Alphée & M.Louise Boudreau, Sept-Iles) T

Aliette (Thomas & Caroline Servant) n1950-01-20 (B9f61v) T m1959-02-21 Robert Hamel, Mtl

Aline-Rita (Georges & Vitaline Dupuis) n1934-01-09 (B1f131) T m1951-10-20 (M18f283v) Roland L'Hebreaux (Patrice & Adrienne Lemieux) SAM

Alphée (Narcisse & Adèle Gagnon) n1882-04-03 (B43f181) d1882-08-14 (S24f186) (4ms) SAM

Alphonse (Octave & Hermine Pineault) n1863-05-12 (B47f55) SAM

Alphonse (Octave & Hermine Pineault) n1864-05-12 (B49f69) SAM

Alphonse (François & M.Anne St-Laurent) n1907-01-18 (B6f248v) SAM m1946-08-24 Berthe Bernier St-Cléophas Matane

LABRIE

Amable (Ignace & Philomène Pelletier) n1865-09-18 (B44f93) SAM

Amanda (Louis & Adélie Vallée) n1904-12-26 (B115f183v) m1924-03-01 (M3f129) Philias Vallée (f. Joseph & Rébecca Servant, T) SAM

André (Ernest & Zoé Dugas) n1937-03-28 (B14 f5v) T m1969-04-07 Charlotte Lanouette, Ste-Marguerite, Mtl

André-Sylvain (Bertrand & Marguerite Therriault) n1963-04-13 (B42f229v) CC

Andrée-Anna (Ernest & Zoé Dugas) n1938-06-25 (B33f33v) m1957-07-25 (M7f213) Joseph Chicoinne (Raymond & Alberta Pelletier) d1971-02-06 (S1f130) (32ans) T

Angèle (ép.f. Georges Therriault) d1929-09-11 (S27f51v) (93ans) SAM

Angélique (Laurent & Angèle Dugas) n1864-12-25 (B4ff...) d1865-09-17 (S7f8) (8ms) CC

Angélique (Laurent & Angélique Dugas) n1869-07-16 (B36f50) CC

Julie-Anick (Marcel & Lucie Collin) n1974-07-26 (B19f193) T

Anne-Marie (Adrien & Blanche-Yvonne Dugas) n1946-07-17 (B49f182) T m1968-01-20 Paul-André Simard, Sept-Iles)

Annette-Itha (François & Philomène Levasseur) n1907-09-24 (B54f193) CC

Anita dite Annette (Ernest & Zoé Dugas) n1939-09-05 (B12f4) SCL m1960-08-30 (M8f265) Roland Kenney (Chs & Lumina St-Laurent) T

LABRIE

Anonyme (Joseph & Maximilienne Labonté)n...
d1881-12-29 (B54 S3f170v) SAM

Anonyme (Joseph & Maximilienne Labonté)n...
d1894-05-30 (S33f71) SAM

Anonyme (Joseph & Maximilienne Labonté)n...
d...enr1895-07-26 (S24f204v) SAM

Anonyme (Ls-Marie & Berthe Therrien)n...
d1941-09-17 (B43 S3f92) T

Anonyme (Paul-Aimé & Annette Miville)n...
d1947-04-23 (B26 S10f10v) T

Anonyme (Philippe & Aimée Deroy)n...d1931-03-
07 (B25 S9f26v) CC

Anonyme (Thomas & Corinne...)n...d1941-07-30
(B30 S13f85) T

Anonyme (Yvon & Béatrice Fournier)n...d1944-
08-16 (B101 S16f256) SAM

Antoine (Alexandre & Marguerite Marceau) m
1848-08-21 (M8f11) 2è m1882-11-28 (M11f180)
Marie Keable (vve Octave Bérubé) SAM d1914-
05-15 (S10f116) (87ans) CC

Antoine (Laurent & Angèle Dugas) n1849-12-30
(B37f27) SAM d1875-07-17 (S12f36v) (24ans) CC

Antoinette (Alexis & Angélique Keable) n1854-
02-09 (B37f27) CC

M. Anne-Antoinette (Louis & Elise Vallée) n
1880-02-26 (B14f124v) m1901-01-08 (M2f75v)
Nazaire Vallée(Isafe & Desneiges Mimeault)SAM

Antoinette (Narcisse & Adélaïde Gagnon)n1883-
09-13 (B78f226) SAM

LABRIE

Antoinette (François-Xavier & Adèle Bérubé)
n1887-08-10 (B38f81v) m1908-06-16 (M5f9v)

Alphonse Poirras (Louis-Auguste & Adélaïde
Lapointe) CC

Antonio (Ephrem & Cécilire Vallée) n1925-04-
26 (B29f154v) d1925-07-25 (S17f162) (3ms) T

Armand (Télesphore & Hermine Lévesque) d1901-
11-03 (S21f73) (3ms) CC

Armand (Ephrem & Sara Therrien) n1912-04-09
(B32f42v) SAM m1939-04-11 (M4f47v) Augustine
Therrien (Théodore & Scholastique Therrien)
d1975-09-02 (S14f13) (63ans) T

Armande (Armand & Augustine Therrien) n1939-
10-16 (B46f57) m1958-06-24 (M3f230v) Jean-Guy
Gignac (Roméo & Odile Vallée, St-Anselme Mtl) T

Arthur (Narcisse & Adélaïde Gagnon) n1884-12-
02 (B94f263v) SAM

Arthur (Frs-Xavier & Adèle Bérubé) n1893-03-
13 (B17f174) d1894-03-07 (S6f4) (1an) CC

Arthur (Théodore & Césarie St-Laurent) n1916-
05-26 (B80f176v) SAM m1946-04-23 Yvonne Le-
blanc, SPA

Athalie (Alexandre & Marguerite Marceau) m
1862-05-06 (M11f37v) Baptiste Brisebois (Jo-
seph & Victoire Blanchet) SAM

Athanase (Cyprien & Rosalie Mimeault) n1876-
04-24 (B30f25v) SAM

Auguste-Norbert (Frs & Philomène Levasseur)
n1902-09-28 (B50f91v) CC

Benoit (Hector & Alida Cormier) n1959-04-28
(B25f242v) T

LABRIE

Bénoni (Octave & Hermine Pineault) n1879-02-15 (B11f113) m1900-02-20 (M1f39) Emilia Côté (Joseph & Théodora Gagné) 2è m1949-12-29 (M33 f16v) M. Blanche Pelchat (vve Raoul Boyer) d 1957-01-06 (S2f49v) (78ans) CC

Paul-Benoît (Yvon & Béatrice Fournier) n1951-12-06 (B164f289v) SAM

Bernadette-Véronique (Ls-Philippe & M. Aimée Deroy) n1937-03-23 (B28f153) m1962-07-07 (M9 f205v) Ghislain Marceau (Hector & Yvonne St-Gelais, LMs) CC

Henri-Bernard (Albert & Angéline Bernier) n 1937-12-22 (B90f170v) m1958-07-19 (M8f98v) Luce Fournier (André-Albert & Yvonne Chenel) CC

Olivine-Bertha (Louis & Berthe Breton) n1948-12-18 (B73f45) d1957-07-08 (S7f212v) (8ans) T

Bertha (Clément & Aliette Amyot) n1963-01-26 (B11f223v) CC

Bertrand (Ls-Philippe & Aimée Deroy) n1925-05-24 (B45f123v) m1949-09-03 (M9f191v) Marguerite Therriault (Chs & Delvina Bernier) SAM

Blanche (Joseph & Déliane Mimeault) n1911-04-14 (B42f11v) SAM

Boniface dit Bona (Adrien & Blanche-Yvonne Dugas) n1940-06-05 (B23f66) m1963-10-26 (M11 f16) Micheline-Huguette St-Laurent (Elzéar & Evangéline Therrien) T

Brigitte-Edwidge (Ignace & Philomène Poirier) n1871-10-04 (B69f58) SAM

Brigitte (Léonard & Gertrude Pelletier) n1966-12-23 (B A3f469) SAM

LABRIE

Bruno (Louis & Berthe Therrien) n1955-10-01
(B50f177) T

Calixta (Louis & Adélie Vallée) n1908-05-25
(B66f292v) d1910-02-01 (S4f349v) (2ans) SAM

Carole (Pierre-Paul & Huguette Barriault, T)m
1979-12-28 (M17f197v) Albini St-Laurent (An-
dré-Albert & Eléona Therrien) SAM

Caroline (Paul & Caroline Tardif) n1881-05-28
(B34f158v) CC

Caroline (Jean-Paul & Anita Servant) n1962-
11-01 (B50f2) T

Catherine (Alexandre & Marguerite Marceau) m
1856-06-30 (M5f50v) Magloire Pelletier (André
& Julie Miouse) CC d1920-03-02 (S11f273v) (84
ans) SAM

Catherine (Eustache & Alphonsine Blanchet) n
1875-03-20 (B14f30v) CC

Cécile (Léon & Rose-Alma Therrien) n1932-08-
24 (B52f100v) m1951-07-17 (M9f88v) Richard
Boucher (Amédée & Georgianna L'Italien) T

Cécile (Thomas & Corinne Servant) n1936-07-04
(B41f185v) T m1957-07-20 Jacques Simoneau,
St-Bernardin Mtl

Cécile-Huguette(Léonard & Gertrude Pelletier)
n1956-03-27 (B A3f291v) m1976-07-09 (M16f233)
Émeric Sergerie (Alcide & Hélène Roy,CC) SAM

Célanire (Ignace & Philomène Pelletier)n1867-
10-23 (B72f136) SAM

Célanire (Alexandre & Adéline Chenel) n1877-
11-10 (B74f83) CC

LABRIE

Lise-Chantal (Eugène & Mariette Miville) n
1964-05-14 (B13f26) SAM

Chantal (Denis & Nicole Soucy) n1969-08-02
(B34f34) CC

Charles (Antoine & Joséphine Brisebois) n1858-
10-16 (B60f78v) d1858-10-26 (S10f79)(6jrs)SAM

Charles-Édouard (Damase & Arménile Vallée) n
1902-12-15 (B98f121v) m1924-07-21 (M11f139)
Rose-Dalia dite Léa Dupuis (Paul & Marie
Therrien) d1973-06-09 (S6f169v) (70ans) T

Charles-Auguste (Ls-Philippe & Aimée Deroy)
n1934-12-22 (B102f103v) d1984-08-17 (S25f249)
(49ans) CC

Charles-Arthur (Arthur & Yvonne Leblanc) n
1953-02-25 (B29f40v) SAM

Charline (Gérard & Yvette Vallée) n1966-01-19
(B3f51v) T

Christian (Paul-Emile & Rose Leblanc) n1972-
03-27 (B16f150) T

Claire-Colombe (Ls-Philippe & Aimée Deroy) n
1944-06-07 (B59f88) CC

Clarisse (Laurent & Angélique Dugas) n1858-
05-24 (B33f74) SAM

Jean-Claude (Georges & Simone Côté) n1945-03-
19 (B23f109) m1973-08-18 (M21f281) Fernande
Dion (Adhémair & Estelle Roy) CC

Claudette (Paul-Aimé & Annette Miville) n1946-
12-07 (B31f177v) T m1966-07-07 Denis Desor-
meaux, N.-D.-de-la-Garde Mtl

Claudette-Emma (Georges & Simone Côté) n1943-
10-25 (B72f71v) CC m1966-07-09 Albert Léves-
que, Mtl p.85

LABRIE

Claudine (Gérard & Yvette Vallée) n1969-09-25
(B20f106v) T

Claudine (Paul-Aimé & Annette Miville) n1954-
08-16(B47f152v) T m1974-06-01 Claude Bernier.

Clément (Ls-Philippe & Aimée Deroy)n1933-09-
08 (B74f80) m1958-08-16 (M13f100v) Françoise
Tremblay (François & Alphéda Bernatchez) CC

Clément (Georges & Vitaline Dupuis) n1938-08-
09 (B46f36v) T m1962-10-20 (M23f216v) Aliette
Amyot (Léon & f.Alberta Bouchard) CC

Clémentine (Octave & Hermine Pineault) n1858-
04-26 (B22f72) SAM

Jeanne-Colette (Albert & Jeanne-Aimée Ther-
rien) n1947-12-23 (B66f26v) T m1965-09-22
Yvon St-Amant, St-Jean-Vianney Mtl

Cyprien (Joseph & Flavie Garon) m1873-10-21
(M17f95v) Rosalie Mimeault (Joseph & Marie
Servant) SAM

Damase (Louis & Elisa Vallée) n1876-12-07
(B91f40) SAM d1952-10-21 (S6f115v) (75ans) T

Damase (Damase & Amélie Vallée) n1920-05-29
(B31f59) d1920-06-07 (S12f54v) (10jrs) T

Damase-André (Adrien & Blanche-Yvonne Dugas)
n1951-04-20 (B17f82v) d1951-05-19 (S4f84v)
(1ms) T

Daniel (Alexis & Angélique Keable) n1855-05-
13 (B22f37v) CC

Daniel (Germain & Odile Vallée) n1957-09-11
(B57f22v) T

Aurélien-Daniel (Ernest & Zoé Dugas) n1962-
07-09 (B34f295v) T

LABRIE

Dany (Ephrem & Henriette Gagné) n1972-07-25
(B27f158) T

David (Félix & Angélique Keable) d1855-06-05
(S...f38) (lms) SAM

David (Alexis & Angélique Keable) n1858-12-01
(B70f81) CC

Délina (Octave & Hermine Pineault) n1862-01-07
(B6f32) SAM m1885-01-13 (M1f35v) Joseph Miville
(Rigobert & Adéline Lafontaine)d1901-03-05
(S2f59) (39ans) CC

Delphis (Narcisse & Marie Gagnon) n1893-06-23
(B69f153v) MS

Jacques-Denis (Georges & Simone Côté) n1940-09-30
(B73f240) m1965-07-31 (M9f290) Nicole Soucy
(Philippe & Jeanne-d'Arc L'Italien) CC

Denis (Adrien & Blanche-Yvonne Dugas) d1968-06-16
(S6f87) (24ans) T

Denise (Adrien & Blanche-Yvonne Dugas) n1945-01-27
(B5f150) d1955-05-22 (S9f168) (10ans) T

Hélène-Diane (Fernand & Tatiénne Lèvesque) n1950-12-04
(B132f49) CC

Diane (Hector & Alida Cormier) n1960-05-15
(B25f261) m1977-09-23 (M18f70) Jean-Claude Dupuis
(f.Roch & Corinne Miville) T

Dominic (Nicolas & Francine Lèvesque) n1979-12-16
(B23f147) SAM

Donald (Fernand & Tatiénne Lèvesque) n1952-03-12
(B... A f152) CC

Donat (Damase & Hermine Vallée) n1912-09-25
(B90f57v) SAM

LABRIE

Edgar (Joseph & Eliane-Adrienne Mimeault) n
1906-02-25(B19f222v) SAM m1930-12-30 (M11f64)
Imelda Therrien(Theodore & Scholastique Ther-

rien) T d1975-04-28 (S14f120) (69ans) SAM

Georges-Edmond (Joseph & Maximilienne
Labonté) n1889-06-10 (B31f56v) d1890-05-01
(S14f76v) (11ms) SAM

Edmond (Joseph & Maximilienne Labonté) n1891-
04-13(B23f98v) d1891-08-20(S24f106)(4ms) SAM

Edouard (Laurent & Marie Pineault) n1864-10-
15 (B92f76v) d1883-07-02 (S19f207v)(7ans) SAM

Edouard (Joseph & Maximilienne Labonté)n1886-
03-19 (B20f298) SAM

Edouard (François & M.Anne St-Laurent) n1911-
06-05 (B69f17) SAM

Eiane (Edgar & Imelda Therrien) n1943-05-18
(B26f116v) T m1963-08-21 (M24f288) Léo Lam-
bert (Charles & Marianne Veilleux) SAM

Elisabeth (Louis & Elisabeth Vallée) n1879-
03-23 (B25f92v) d1879-03-28 (S8f93) (7jrs)SAM

Elise (ép.Jean Côté) d...enr1946-04-01 (S17
f36) (93ans) SAM

Ovilda-Elise (Achille & Angéline Servant) n
1938-01-11 (B10 Af94v) d1946-09-30 (S13f185v)
(8ans) T

Elmina (Joseph & Maximilienne Labonté) n1879-
01-11 (B3f87) SAM

Eloïse (Antoine & Joséphine Brisebois) n1868-
05-17 (B22f34v) CC

Elzéar (Cyprien & Rosalie Mimeault) n1878-10-
05 (B15f81v) SAM

LABRIE

Emile (Damase & Armeline Vallée) n1916-05-12
(B73f174v) d1916-05-21 (S20f176) (8jrs) SAM

Emilie (Louis & Eliza Vallée) n1890-01-10
(B7f69) d1890-10-15 (S33f87v) (8ms) SAM

Emilie-Malvina (Ignace & Philomène Pelletier)
n1861-04-16(B76f19v) SAM (vve Napoléon Soucy)
2e m1912-12-30 Victoria Lèvesque , Pte-aux-
Anglais 3e m1934-08-16 Epiphane Imbault, Mat.

Emilien (Paul & Caroline Tardif) n1879-08-20
(B76f107) SAM m1919-02-18 Julienne Côté, Rim.

Emma (Laurent & Marie Pineault) n1861-04-28
(B27f20) SAM

Elphéda (Théodore & Césarie St-Laurent)n1909-
06-06 (B56f326) SAM m1934-06-27 Roland Rous-
seau, St-Grégoire Montmorency Qué.

Ephrem (Louis & Eliza Vallée) n1888-08-13(B51
f37) d1889-02-10 (S6f51v) (6ms) SAM

Ephrem (Louis & Eliza Vallée) n1892-01-02 (B6
f114) m1911-02-28(M5f6v) Sara-Lumina Therrien
(Joseph & Denise Vallée) 2e m1924-07-21 (M12
f134v) Célanire Vallée (...) SAM 3e m1929-03-
18 (M4f30) Maria Labrie (Joseph & Eliane Mi-
meault) d1975-01-11 (S1f198v) (83ans) T

Ephrem (Ephrem & Maria Labrie) n1945-12-07
(B67f169v) T m1969-08-09 (M24f35) Henriette
Gagné (Geo-Henri & Marthe Sergerie, Mtl) SAM

Eric (Roger & Huguette Blanchet) n1970-08-14
(B58f140) SAM

Eric (Jean-Marie & Julienne Rioux) n1972-09-
04 (B...187v) RC

Ernest (Laurent & Marie Pineault)n1866-06-03
(B22f15) CC

LABRIE

Ernest (Antoine & Joséphine Brisebois) n1873-01-15 (B4f97) d1873-08-27 (S8f6v) (7ms) CC

Ernest (Louis & Eliza Vallée) n1882-01-18 (B5f169v) m1909-11-03 (M19f341v) Marie-Rose-Anne Ouellet (Joseph & Malvina Miville) SAM d1919-05-29 (S13f42v) (37ans) T

Ernest-Ethelbert (François & Philomène Levasseur) n1901-08-22 (B46f68) CC m1936-06-23 (M3f184) Zoé Dugas (André & Léontine Dupuis) d1972-11-18 (S21f162) (59ans) T

Ernest (Joseph & Eliane Mimeault) m1944-01-12 (M2f128v) Agnès Labrie (Herménégilde & Louise Dupuis) d1975-11-21 (S16f17) (51ans) T

Ernestine (Narcisse & Adélaïde Gagnon) n1891-10-10 (B14f116v) SAM m1914-08-06 Jean-Bte Gauthier, Sayabec

Ernestine (Ephrem & Célanire Vallée) n1920-04-05 (B19f174v) d1926-09-13 (S18f189) (5ms) T

Ernestine (Ernest & Zoé Dugas) n1943-05-27 (B76f292v) SCL m1965-04-24 (M2f42) Horace-Uldège St-Laurent (André-Albert & Eliana Therrien) T

Esdras (Joseph & Délianne Mimeault) n1904-07-16 (B74f187) d1904-08-22 (S23f170v) (1ms) SAM

Estelle-Germaine (François & Philomène Levasseur) n1905-09-25 (B48f156) CC m1949-07-13 Paul Bélanger, Riv.-Pentecôte

Estelle (Roch & Laurette Vallée) n1947-10-30 (B56f23) m1965-07-31 (M5f46) Gabriel Servant (Agapit & Leda Vallée) T

Etienne (François & Adèle Bérubé) n1891-12-07 (B68f151) CC

LABRIE

Etienne (Julien & M.Paule Lévesque) n1962-10-10 (B44f299) T

Etienne (Gérard & Yvette Vallée) n1964-07-09 (B24f29v) T

Marguerite-M.-Etiennette (François & Philomène Levasseur) n1910-06-10 (B31f43v) m1930-07-09 (M4f12) Ernest Vallée (Jérôme & Diana Morin, CAR) CC

Armand-Eugène (Edgar & Imelda Therrien)n1939-08-12 (B38f54) m1964-01-25 (M1f19) Rolande Lévesque (Alphonse & Estelle Lemieux) SAM

Eugène (Georges & Vitaline Dupuis) n1931-03-03 (B59 A1f124v) m1953-09-30 (M10f134v) Mariette Miville (Edmond & Amanda Miville) T

Eugénie (Joseph & Maximilienne Labonté)n1881-03-30 (B29f7v) d1894-11-07(S57f182v)(8ans)SAM

Eugénie (Narcisse & Adélaïde Gagnon) n1888-06-17 (B58f38) SAM

Eugénie (Joseph & Elianne Mimeault) n1916-03-16 (B37f168v) SAM m1931-04-06 (M2f69) Laurian Servant (Georges & Marie Therrien) T

Eustache (Octave & Hermine Pineault) n1852-09-20 (B55f12v) SAM m1872-01-09(M3f83)Alphon-sine Blanchet (Marcel & Charlotte Gagné) CC

Exaurée (Janvier & Emilie Boulay) m1887-04-26 (M5f10v) Marcellin Rousseau (André & Olympe Lepage) d1888-05-29 (S...f14) (38ans) ML

Félix (Isidore & Appoline Pineault) m1849-01-29 (M2f3) Exaurée Collin (Joseph & Julie Pineault) SAM d1855-04-30 (S10f37) (26ans) SAM

Ferdinand (Octave & Hermine Pineault) n1854-02-24 (B36f27) SAM

LABRIE

Ferdinand (Paul & Caroline Tardif) n1885-05-16 (B25f43) CC

Georges-Fernand (Ls-Philippe & M.Aimée Deroy) n1927-10-07 (B77f184) m1949-09-03 (M21f2) M.Thersienne-Hectorine dite Tatiane (Yvon & Modeste Ouellet) CC

Fernand (Charles & Léa Dupuis) n1941-02-21 (B1f187v) m1962-02-22 (M1f287v) Huguette Samson (Clermont & Alexandrine Labrie) T

Fernande (Ernest & Zoé Dugas) n1946-11-22 (B23f56v) m1966-04-23 (M2f32) Gabriel Vallée (Desiré & Vitaline Therrien) SCL

Flora (ép. en 2è nocés Eustache Verrault) d1951096-29 (S21f72) (73ans) CC

Florence (Alexandre & Adéline Chenel) n1869-09-29 (B45f22) SAM

Florendé (Liboire & Céline Péllerin) n1870-10-18 (B64f41) SAM

Florent (Léon & Rose-Alma Therrien) n1948-11-07 (B62f42v) T m1970-09-12 (M29f139) Francine Thibault (Bernard & Cécile Paradis) SAM

Gilbert-Florian (Edgar & Imelda Therrien) n1938-03-05 (B14f27v) T m1965-06-19 Ghislaine Gagnon, St-Eugène Hauterive

France (Jean-Louis & Gisèle Servant) n1978-08-22 (B16f98) T

Lise-Francine (Bertrand & Marguerite Thériault) n1955-01-15 (B9f208v) CC

Francine (Ovide & Pamela Therrien) n1957-02-11 (B12f206v) m1977-10-22 (M19f71) Valère Vallée (Raymond & Lucia Labrie) T

LABRIE

Francline (Bona & Micheline St-Laurent) n1965-06-05 (B16f44) T

Francis (autrefois Gonzaque Trudel) fils ad. Clément & Françoise Tremblay) n1962-07-11 (B ...Af227) CC

François-Delphis (François & Philomène Levasseur) n1913-05-18 (B27f94v) m1941-09-25 (M18f19) Simone Bernier (Georges & Maria Drapeau) CC

François-Jacob (Alexandre & Marcelline Chenel) n1866-02-04 (B2f13) CC

François-Xavier (Antoine & Joséphine Brisebois) n1867-01-19 (B1f19) m1886-03-02 (M3f5) Adèle Bérubé (Octave & Marie Keable) CC 2è m1897-03-01 (M4f247v-248) Philomène Levasseur (Louis & Agathe Labrie) SAM d1948-10-31 (S27 f224v) (81ans) CC

François-Xavier (Octave & Hermine Pineault) n1869-01-30 (B8f44) CC

François-Xavier (Ignace & Philomène Pelletier) n1880-07-16 (B62f145) CC m1904-07-25 (M18 f167v) M. Anne St-Laurent (Ulfranc & Césarie Gauthier) SAM

François-J. (Théodore & Césarie St-Laurent) n1907-04-29 (B49f259v) SAM m1928-08-15 Eva-Yvonne Fournier. 2è m1933-06-21 Yvonne Isabelle, LMs

Françoise (Alexandre & Marguerite Marceau) n1849-09-17 (B47f18 ind Mat.) CC m1860-02-20 (M3f3) Joseph Fournier (Dominique & Angèle Paradis) d1866-05-09 (S18f110v) (23ans) SAM

Françoise-Solange (Philippe & M. Aimée Deroy) n1936-01-04 (B3f131v) CC

LABRIE

Geneviève (Ignace & Philomène Pelletier) n
1856-12-29 (B1f57) SAM

Geneviève (Georges-Ls & Marjolaine Lemieux)



Georges (Antoine & Joséphine Brisebois) n1853-
10-23 (B5f21v) CC

Georges-Simon-Jude (Cyprien & Rosalie Mi-
meault) n1874-10-21 (B74f116v) SAM

Georges (Louis & Délia Vallée) n1901-02-18 (B14
f78v) m1925-04-21 (M3f153) Vitaline Dupuis (J.B. &
Marie Vallée) SAM d1947-07-16 (S14f18) (46ans) T

Georges (Joseph & Georgianne Bouchard) n1916-
06-01 (B37f160v) m1938-05-04 (M7f180) Simone
Côté (Joseph & Emma Dubé) 2è m1959-03-30 (M2
f118) Irène Côté (Joseph & Emma Dubé) CC

Georges-Louis (Yvon & Béatrice Fournier) n1947-
06-09 (B106f96) SAM m1971-12-27 (M...f46) Marjo-
laine Lemieux (Bernard & Brigitte Mimeault) ML

Georgette (Julien & M. Paule Lévesque) n1955-
03-01 (B15f164v) m1971-07-02 (M8f59) Roland
Gagnon (Arthur & Jacqueline Lafontaine, Cap-
Seize) T

Georgiana (Théodore & Césarie St-Laurent) n
1918-04-20 (B40f226v) m1941-04-15 André-Albert
Fournier, SAM

Georgianne (Louis & Adélie Vallée) n1902-12-
06 (B95f121) d1905-11-03 (S41f214v) (3ans) SAM

Georgianne (Ernest & Marie Ouellet) n1918-11-
12 (B53f34v) d1920-06-08 (S11f59) (2ans) T

Blanche-Géraldine (Ls & Adélie Vallée) n1910-
08-08 (B39f46) CC m1930-10-08 (M9f59v) Arsène
Guillaume Servant (Philiass & Amanda
Therrien) T

LABRIE

Gérard (Charles & Léa Dupuis) n1935-07-12 (B37 f163v) T m1962-09-22 Yvette Vallée, St-Vincent-de-P. Qué. d1980-04-29(S10f139)(44ans) T

Gérard (Ovide & Pamela Therrien) n1948-10-10 (B60f40v) T m1969-06-14 Jocelyne Michaud, N.-D.-de-Grâce Ville-Jacques-Cartier

Germain (Joseph & Georgianne Bouchard) n1921-10-01 (B82f39v) CC m1954-09-25 Huguette Guimont, LMs

Germain (Ephrem & Maria Labrie) n1934-07-02 (B42f140v) m1955-11-19 (M10f178v) Odile Vallée (Edgar & Hermance Labrie) T

M.Anne-Germaine (Ernest & Zoé Dugas) n1941-04-08 (B9f13) SCL m1960-11-24 (M12f270v) Aurélien Therrien (Joseph & Alphéda Savard) 2è m1966-12-26 (M9f63) Noël-Claude Gagné (Philippe & Yvette Gagné) T

Louise-Gertrude (Joseph & Georgianne Bouchard) n1918-07-27 (B59f211) m1944-08-26 (M19f95v) Georges-Edgar Côté (Joseph & Emma Dubé) CC

Gertrude (Alfred & Hortense Therrien) n1936-04-03 (B17f178v) d1938-05-01 (S6f310) (2ans) T

François-Gervais-J. (François & M.Anne St-Laurent) n1905-06-07 (B69f200v) SAM m1942-09-26 Annie Deraps, Clarke-City

Ghislain (Georges & Simone Côté) n1947-12-29 (B120f198v) m1974-10-25 (M37f362) M.Louise Cyr (Louis & Marcelle Roy) CC

Thérèse-Ghislaine (Georges & Simone Côté) n1952-02-12 (B26f98v) m1983-07-30 (M8f342) Jacques Soucy (Ls-Phillipe & Jeanne d'Arc L'Italien) CC

LABRIE

Yvon-Gilbert (Yvon & Béatrice Fournier) n1949-05-20 (B71f180) SAM m1979-07-20 Lucille Gagnon, Sacré-Coeur Rim.

Gilberte-Jocelyne (Léonard & Gertrude Pelletier) n1951-01-01 (B1f250v) SAM

Gilles (Léonard & Gertrude Pelletier) n1950-01-12 (B8f204) m1974-09-21 (M38f83) Ginette Brisebois (Clément & Ghislaine Pouliot) SAM

Thérèse-Gina (Bona & Micheline St-Laurent) n1964-06-04 (B18f27v) SAM

Gino (Bona & Micheline St-Laurent) n1967-02-02 (B5f65) T

Gino (Hector & Alida Cormier) n1969-10-26 (B23f108v) T

Gisèle (Albert & Angéline Bernier) n1942-10-15 (B95f44v) CC

Laurent-Gontran (Thomas & Corinne Servant) n1930-08-05 (B42f58) T

Ls-Gonzague (Joseph & Maximilienne Labonté) n1882-12-30 (B87f192v) d1883-05-29 (S14f204) (5ms) SAM

Gracieuse (Antoine & Joséphine Brisebois) n1852-04-26 (B31f6v) SAM

Gratia (Edgar & Imelda Therrien) n1934-10-03 (B56f146v) m1952-11-22 (M15f117) Raymond Lemieux (Auguste & Anna Servant) T

Gustave (Octave & Hermine Pineault) d1880-05-18 (S20f141) (3ans) CC

Hector (Damase & Arméline Vallée) d1918-11-02 (S27f33v) (18ans) T