

## NOTE

**Ce fichier a été numérisé de façon à ce que vous puissiez utiliser la fonction «Rechercher» d'Adobe Acrobat pour retrouver un ou plusieurs mots dans le texte qui suit. Bonne recherche**

du son. Bonne recherche.  
«Rechercher» d'Adobe Acrobat pour retrouver un ou plusieurs mots dans le texte.  
Ce fichier a été numérisé de façon à ce que vous puissiez utiliser la fonction

NOTE

TABLE DES MATIERES

Nom	Page
I	
Imbeault = Imhoff	1
Inconnu	2
Inconnu = Isabelle	11
Isabelle = Isidore	37
J	
Jacques	38
Jacques = Jalbert	42
Jalbert = Jacquet	45
Jacquet = Jauvin	46
Jauvin = Javaux = Jean	51
Jean = Jenkins = Jodoin = Joncas	55
Joncas = Jonette = Joseph = Joubert	56
Jourdain	57
Jourdain = Julien = Jutras	60
K	
Katepate = Kayser = Keable	61
Keable = Keighan = Kelly = Kenney	68
Kenney = Kolligan = Keurouac = Knowles	74
Koussaya	74
L	
Labbé = Labelle = Laberge = Labonté	75
Labrecque = Labrie	75
Labrie = Lacasse	122
Lacasse = Lachaine = Lachance	123
Lachance = Lachapelle = Lachaume	124
Lacombe	124
Lacombe = Lacroix = Lacoste = Lafolley	125
Lafolley = Laflamme	126
Laflamme = Lafond = Lafleur	178
Lafleur = Laforge = Lafrenaie = Lafontaine	179
Lafontaine = Lagacé = Lahaie	203
Lajoie	204

Lajoie = Laliberte	219
Lalonde = Lamagdeleine	220
Lamarre dit Delamarre	221
Lamarre = Lambert	232
Lambert = Lamontagne	233
Lamontagne = Lamoureux = Lamy = Landry	236
Langelier = Langevin = Langis	286
Langlais	287
Langlois	291
Langlois = Laniau = Lanteigne = Lantin	306
Lantin = Lapiere	307
Lapiere = Laplante	308
Laplante = Lapointe	310
Lapointe = Laporte = Laprise	326
Laprise = Larrivee	327
Larrivee = Larochelle = Larocque	338
Larocque = Larose	339
Larose = Gauthier dit Larouche	340
Larouche = Larsen = Larue = Lavallee	345
Lavallee = Lavergne = Lavigne	346
Laviolette = Lavoie	346
Lavoie = Lauzier = Lauzon	372

N.B. Les prénoms se suivent par ordre alphabétique. Nous soulignons le prénom usuel porté par la personne quand nous avons pu l'identifier. Autrement nous conservons l'ordre des prénoms tels qu'enregistrés. Nous gardons autant que possible la graphie originale, même si elle n'est pas usuelle. A moins de nuire à la recherche.

AVEZ-VOUS LU?

La vie quotidienne en Gaspésie? Par Effie  
Bignell & Roland Provost

Album-Souvenir du 3è Centenaire des Seigneu-  
ries concédées à Denis Riverin

Répertoire des B.M.S. de la M.R.C. Denis  
Riverin Tome 1 A - B

Répertoire des B.M.S. de la M.R.C. Denis  
Riverin Tome 2 C

Répertoire des B.M.S. de la M.R.C. Denis  
Riverin Tome 3 D - E

Répertoire des B.M.S. de la M.R.C. Denis  
Riverin Tome 4 F - G - H

N.B. Suivront d'autre répertoires:

Vol. 6: Noms de famille débutant par Le

Vol. 7: " " " " M N O

Vol. 8: " " " " P Q R

Vol. 9: " " " S T U V W X Y Z

Vol.10: Index des noms des épouses, plus;  
B. M. S. de chaque paroisse depuis 1980  
à la date de la fin de l'inventaire.

Calendriers du patrimoine 1990 & 1991  
[Chaque calendrier contient plus de 200 pho-  
tos d'ancêtres fournies par la parenté.]

Société d'histoire & d'Archéologie des Monts  
675, Chemin du Roy  
C.P.1192  
**Sainte-Anne-des-Monts**  
Le Québec

Tél: 418-763-7871

GOE 2GO



## INTERPRETATION

Prenons un exemple chez les Labrie (page 89)

Ephrem (Louis & Elisa Vallée) n1892-01-02 (B6 f114) m1911-02-28 (M5f6v) Sara-Lumina Therrien (Joseph & Denise Vallée) 2è m1924-07-21 (M12f134v) Cèlanire Vallée (...)SAM 3è m1929-03-18 (M4f30) Maria Labrie (Joseph & Eliane Mimeault) d1975-01-11 (S1f198v) (83ans) T

### TRADUCTION:

Ephrem, fils de Louis Labrie et de Elisa Vallée, né le 02 janvier 1892 (6è baptême de la page 114 du registre);

Marié le 28 février 1911 (5è mariage au verso de la page 6 du registre) avec Sara-Lumina Therrien, fille de Joseph et Denise Vallée;

Marié en 2è noces le 21 juillet 1924 (12è mariage au verso de la page 134 du registre) Cèlanire Vallée (nous n'avons pas le nom des parents) Ste-Anne-des-Monts;

Marié en 3è noces le 18 mars 1929 (4è mariage de la page 30 du registre) avec Maria Labrie, fille de Joseph et Eliane Mimeault;

Décédé le 11 janvier 1975 (1è sépulture au verso de la page 198 du registre) à l'âge de 83ans à Tourelle.

## PRESENTATION

Depuis 1977, la Société d'Histoire et d'Archéologie des Monts ( Sham ) a présidé au dépouillement de tous les registres paroissiaux de la Municipalité régionale de comté Denis-Riverin (MRC Denis-Riverin ).

Grâce à des programmes gouvernementaux des deux paliers: fédéral et provincial et à l'extrême complaisance des curés concernés, l'inventaire se mettait en marche en 1977 dans la paroisse de Sainte-Anne-des-Monts et s'arrêtait en 1989 dans la paroisse de Sainte-Madeleine.

Douze (12) années de travaux intensifs, accomplis en partie par des jeunes de 18 à 30 ans, pleins de bonne volonté, sinon d'expérience. Chacun des actes de l'état civil s'enregistrait sur 2 fiches. L'une de 4 X 6 destinée à la paroisse, l'autre de 8.5 X 11, conservée dans les archives de la SHAM pour travaux de recherches. Les deux fiches contiennent tous les éléments caractéristiques: noms, dates, témoins, signatures ainsi que des remarques particulières. Sans oublier les attestations marginales de mariages. C'est la Société historique du Saguenay qui nous a fourni gracieusement le modèle de ces fiches. Modèle transférable sur ordinateur pour utilisations scientifiques ultérieures.

L'abbé Roland Provost a assuré la supervision de ce travail durant toutes ces années, sans pouvoir garantir l'exactitude absolue de toutes les données!

Songez-y bien! Les curés des premiers temps de l'occupation du territoire, j'allais dire de la période héroïque, écrivaient les noms et les dates telles que les prononçaient des personnes qui ne savaient ni lire ni écrire. Ainsi Marin ou Morin; Synnette, Sinnott, Senett, Ducas, Ducasse, Dugas, etc.

Autre exemple: Amable Beaufleau (prononcez Beauflo) se présente ainsi au curé. Et pourtant c'est un Jacques qui avait presque oublié son vrai nom... Au généalogiste de se

demeler à l'aide d'une descendante parfois!

Autre source d'erreurs. Certains curés, comme bien des professionnels, ne brillaient pas par la lisibilité de leur écriture. D'où la difficulté de saisir parfois les noms et les dates.

En troisième lieu, les secrétaires elles-mêmes, bien au fait du texte, ont pu commettre des fautes de frappe en dactylographiant. Enfin les opérations sur ordinateur ne sont pas à l'abri non plus des erreurs en copiant le texte qu'on leur soumet.

Sauf preuve du contraire, il reste que l'on peut se fier généralement aux données fournies dans ce volume. Si l'on a de bonnes raisons d'en douter, il reste la possibilité de revenir aux sources, i.e. à la fiche correspondante déposée au Lycée des Monts ou au presbytère. Ou mieux encore de consulter le registre authentique conservé à la paroisse ou aux Archives nationales à Rimouski.

Ce répertoire couvre les registres des paroisses à partir de leur ouverture jusqu'à l'année de l'inventaire rédigé par la SHAM. On remarquera que nous avons même dépouillé dans les registres de Rimouski et de Matane les actes concernant les habitants de la région actuelle de la M.R.C.

En effet les curés de Rimouski et de Matane, au cours de leurs voyages, visitaient les missions des "Bas" et les enregistraient dès leur retour. Il est donc facile de connaître les personnes "missionnées" et l'endroit de leur résidence.

Nous souhaitons de bonnes recherches à tous les mordus de généalogie!

TOME

5



## SYGLES & ABREVIATIONS:

Anse-Pleureuse	AP	d=	Décès
Baie-Comeau	BC		
Cap-aux-Renards	CA		
Cap-Chat	CC		
Gaspé	G	ou=	Epouse
Grande-Rivière	GrG		
Grande-Vallée	GV	enr=	enregis- tré
Gros-Morne	GM	&=	Et
Grosses-Roches	GR		
La Martre	LM		
Les Capucins	LC	f.=	feu feu
Les Méchins	Lms		
Manche-d'Epée	ME	J.=	Joseph
Marsoui	MS		
Matane	MAT	jr=	Jour
Mont-Louis	ML		
Mont-Joli	MJ	M.=	Marie
Montréal	Mtl		
Mont-St-Pierre	MSP	m=	Mariage
Percé	P		
Québec	Qué	ms=	Mois
Rimouski	Rim		
Ruisseau-Arbour	RA	n=	Naissance
Rivière-à-Claude	RC		
Rivière-au-Renard	RAR	sem=	Semaine
S.-C.-des-Landes	SCL		
Sayabec	S	...=	Rensei- gnement non disponible.
St-Anne-des-Monts	SAM		
St-Bernard-des-Lacs	SBL		
St-Jean-de-Cherbourg	SJC		
St-Joseph-des-Monts	SJM	A=	Adoption
St-Oct.-de-l'Avenir	SOA		
St-Paulin-d'Alibaire	SPA		
Ste-Félicité	SF		
Ste-Madeleine	SM		
Tourelle	T		

### ATTENTION

Les numéros précédés de lettres, entre parenthèses sont ceux du registre: B= Baptême  
 f= folio (recto) f= folio (verso) M= Mariage  
 S= Sépulture A= Adoption.

N.B. Sauf erreur ou à défaut de renseignement disponible, les dates sont celles du jour de la naissance, non du baptême; du mariage ou du décès, non de la sépulture.

GENEALOGIE DES ISABELLE

1=	Michel	Château-Richer	m1673-04-11	Marie Jobidon
2=	Louis	Montmagny	m1704-08-11	M.-Barbe Proulx
3=	Joseph	Berthier	m1749-11-24	Marguerite Boucher
4=	Joseph	St-Pierre du Sud	m1778-01-12	Madeleine Gagné
5=	Jean-Bte	L'Islet	m1821-11-06	Geneviève Thibault
6=	Antoine	Trois-Pistoles	m1849-07-09	Emérance Bérubé
7=	Hypolite	Cap-Chat	m1874-09-15	Délina Lemieux
8=	Louis	Cap-Chat	m1905-09-11	Léa Lemieux
9=	Roland	Cap-Chat	m1938-06-15	Emilienne Dumont
10=	Jean-Marc	Cap-Chat	m1958-08-02	Pierrette Daraïche
11=	Alain	Les Méchins	m1985-07-19	Linda Savard
12=	Mathieu	Montréal	n1987-06-10	

Rech: Roger Dumais

### GENEALOGIE DES LANGLAIS

Philippe Sargent dit Langlais, natif des Barbades. Baptisé à Lauzon le 18-01-1700. A ce moment il avait 15 ans, racheté des Abénakis qui l'avait pris en guerre. Lorsque les autorités du pays lui demandèrent son nom il dit Sargent: mais ils comprirent "sais rien" C'est l'origine du nom; Sérien dit Langlais

1=	Philippe	Rivière Ouelle	m1718-01-22	Marguerite Lav	ie
2=	François	Rivière Ouelle	m1750-02-02	M.-Josette Hud	on
3=	Henri	Rivière Ouelle	m1777-02-04	Anne Doucet	
4=	Henri	L'Ile-Verte	m1804-08-13	Judith Hudon,	Beaulieu
5=	Jean-Bte	St-Roch-des-A.	m1832-02-14	Flavie Gagné	
6=	Pascal	St-Jérôme, Mat.	m1861-04-30	Elisabeth St-L	ouis
7=	Joseph	Ste-Félicité	m1885-09-01	Elisabeth Gagn	é
8=	Sylvestre	Les Méchins	m1914-07-13	Angéline Lavo	e
9=	Roland	Cap-Chat	m1946-07-02	Gabrielle Lavo	ie
10=	Stéphane	Les Méchins	m1987-07-18	Josée Sergerie	
				Rech: Roger DU	mais

=====

GENEALOGIE DES JOURDAIN

1=	Jordan Jacob	Angleterre Montréal	m1767-11-21	Ann Levingston
2=	Jacob	?	m1793-08-21	Catherine Grant
3=	Jourdain Charles	?	m.vers 1820	Agnès Siméon
4=	Charles	?	m1847-09-25	Geneviève Bilodeau
5=	Charles	Betsiamites	m1871-07-04	Marguerite Gagné
6=	Joseph	Ilets Caribou	m1898-07-12	Eva Gagné
7=	Edgar	Cap-Chat	m1924-11-24	Alvine Pelletier
8=	Fernand	Cap-Chat	m1951-09-26	Berthe Lamarre
9=	André	Cap-Chat	m1982-08-14	Claire St-Laurent
10=	Marc-André	C.C.	N. 1987-08-10	Rech: Roger Dumais



GENEALOGIE DES DE LAVOIE

René De Lavoie, fils de René & d'Isabelle Bélanger de S t-Maclou,  
ville de Rouen, Normandie, France.

1= René	Québec	m1656-04-19	Anne Godin
2= Joseph	S.-A. de Bellevue	m1701-11-21	Françoise Guimo nt
3= Augustin	Château-Richer	m1729-02-07	Marguerite Mich aud
4= Pierre	Rivière Ouelle	m1756-11-03	Marie-Anne Gagn on
5= Joseph	Rivière Ouelle	m1796-02-01	Modeste Lévesqu e
6= Magloire	L'Isle Verte	m1848-02-01	Zoé Ouellet
7= Louis	Cap-Chat	m1888-05-08	Marie Hudon dit Beaulieu
8= Alphée-Ls-J.	Les Méchins	m1916-06-20	Azélie Harriss on
9= Daniel	Ste-Anne-des-M.	m1988-05-21	Nancy Gendron
10= Michaël	Ste-Anne-des-M.	n1989-03-11	

Rech: Roger Du mais

### GENEALOGIE DES LAVOIE

1= René	N.-D. de Québec	m1656-04-19	Anne Gaudin
2= Jean	Rivière Ouelle	m1688-10-22	Madeleine Boucher
3= Joseph	Rivière Ouelle	m1723-05-18	Geneviève Deschêne
4= Augustin	Rivière Ouelle	m1754-01-21	Françoise-Judith Bérubé
5= Ignace	Rivière Ouelle	m1782-11-11	Angélique Plourde
6= Frs-Roch	Trois-Pistoles	m1807-10-27	M.-Euphrosine Rioux
7= Jean-Frs- Maximien	Trois-Pistoles	m1830-09-07	Marie-Rose D'Amours
8= Jean	St-Jérôme, Mat.	m1861-01-28	M.-Marguerite Otis
9= Elzéar	Ste-Félicité	m1889-01-08	Lumina Gauthier
10= Joseph	Les Méchins	m1922-02-27	Albertine Guimont
11= Jean-Charles	Ste-Anne-des-M.	m1947-06-17	Julienne Pelletier
12= Jean-Claude	Ste-Anne des-M.	m1974-07-19	Nicole Kenney
			Rech: Roger Dumais

GENEALOGIE DES KENNEY

1=	James	Famille originaire d'Irlande		Julia Nowlan
2=	John	Carleton, Gaspésie	m1845-07-15	Cécile Leblanc
3=	John	St-J.-l'Evangeliste	m1876-11-28	M.-Joanna Parker
4=	Thomas	Val-Brillant	m1903-02-08	Wilhelmine Dubé
5=	Léon	Ste-Anne-des-Monts	m1944-10-25	Louise Collin
6=	Denis	Ste-Anne-des-Monts	m1969-08-23	Rosalie Gagnon
7=	DANY	S. A. M.	N. 1970-12-12	Rech: Roger Dumais

GENEALOGIE DES KEABLE

1=	Théodore			Marie Cameron
2=	André	Ste-Anne-des-Monts	m1832-07-30	Henriette Roy
3=	Jérôme	Ste-Anne-des-Monts	m1865-02-14	Arthémise Thériault
4=	Norbert	Ste-Anne-des-Monts	m1899-01-10	Amanda Lévesque
5=	Louis-Marie	Montréal	m1926-10-27	Jeanne Danais
6=	Jacques	Ste-Anne-des-Monts	m1959-11-07	Brigitte-Anne Seng
7=	Sébastien	Ste-Anne-des-Monts	n1964-01-21	

Rech: Roland Provost

GENEALOGIE DES QUEMENEUR dit LAFLAMME

1=	Hervé	Place Daniel, dioc. de Lyon		Françoise Jose	ph
2=	François	St-François, I.O.	m1700-11-15	Madeleine Chan	berland
3=	Joseph	St-François, I.O.	m1732-11-24	Angélique Pép	n
4=	Joseph	Montmagny	m1760-04-14	Louise Thibau	t
5=	Martin	Pte St-Pierre	m1799-10-04	Elisabeth Hen	ey
6=	Jacques dit James	St-Geo. de Malbaie	m1845-05-28	Charlotte Bon	
7=	Pierre	Mont-Louis	m1889-10-09	Marie Synnett	
8=	Olivain	Ste-Anne-des-Monts	m1925-05-06	Anastasie Dar	aiche
9=	Ludger	St-Chs-Borromée	m1953-07-18	Herméline Hen	ey
10=	Roland	La Martre		Fernande Mivi	lle
11=	Dan	La martre	n1989-01-03	Rech: Roland Pro	vost

GENEALOGIE DES LAFONTAINE

1=	Julien	St-Côme de Paris	m.	Marguerite Morange
2=	Denis	Québec	m1713-06-12	M.-Anne Savard
3=	Jean-Frs	Québec	m1749-10-20	M.-Anne Dumouchel
4=	François	L'Islet	m1784-04-10	Esther ou Thérèse Caron
5=	Barthélémy	Ste-Anne-des-M.	m1818-07-18	Geneviève Vallée
6=	Joseph	Ste-Anne-des-M.	m1859-02-15	Séraphine Lévesque
7=	Barthélémy	Ste-Anne-des-M.	m1887-05-03	Léa Dugas
8=	Thomas	Ste-Anne-des-M.	m1923-10-04	Emilie Lévesque
9=	Thomas	St-Bernard des L.	m1947-07-09	Gisèle Lavoie
10=	Michel	Rimouski	m1975-08-01	Mariette Roussel
11=	Yannick	Cap-Seize	n1979-11-02	

Rech: Roger Dumais

GENEALOGIE DES LAMARRE

Louis de Lamarre, fils d'Adrien & de Marie Rebel de Pitre Sei\_\_\_\_\_ne In-  
 férieur, Normandie, France. Il se marie à Québec le 21 avril 1659 à \_\_\_\_\_ Jean-  
 ne Grenier, vve de René Maheu et fille de Sébastien & Marie Roux \_\_\_\_\_ de St-  
 Denis d'Orléon, dioc. de Larochelle, en Anis, France.

1=	Louis	N.-D. de Québec	m1659-04-21	Jeanne Grenier
2=	Pierre	St-Pierre, I.-O.	m1684-02-07	M.-Louise Poulet
3=	Pierre	?	m1720-10-20	M.-Barbe Fournier_____
4=	Joseph	St-Pierre du Sud	m1763-01-10	M.-Louise Rousses_____u
5=	Frs-Bénoni	L'Islet	m1798-06-05	M.-Françoise Gama_____rche
6=	Joseph	L'Islet	m1832-01-06	Marcelline Clouti_____er
7=	Joseph	Matane	m1862-08-11	Olive Côté
8=	Paul	Cap-Chat	m1892-11-22	Emilia Gaudreau
9=	Georges	Cap-Chat	m1919-11-25	Anne-Marie Paquet_____
10=	Denis	Cap-Chat	m1951-10-01	Gemma Roy
11=	Bruno	St-Pie-X	m1980-12-27	Johanne Proulx
				Rech: Roger Dumai_____s

GENEALOGIE MIGNOT DIT LABRIE

Mignot Jean, fils de Louis & de Jeanne Charon, de St-Germain de la Cime en Brie, évêché de Sens en Bourgogne, France.

- |    |                   |            |                 |             |                     |
|----|-------------------|------------|-----------------|-------------|---------------------|
| 1= | Mignot dit Labrie | Jean       | Château-Richer  | m1689-11-07 | M.-Xainte Boucher   |
| 2= | "                 | Michel     | La Pocatière    | m1724-10-26 | Ursule Soucy        |
| 3= | "                 | Joseph     | St-Roch des A.  | m1759-02-05 | M.-Rosalie Lizotte  |
| 4= | "                 | Joseph     | L'Isle-Verte    | m1795-08-17 | Charlotte Desnoyers |
| 5= | "                 | Isidore    | Rimouski        | m1823-01-14 | Appoline Pineault   |
| 6= | Labrie            | Ignace     | Ste-Anne-des-M. | m1856-01-29 | Philomène Pelletier |
| 7= | "                 | Théodore   | Ste-Anne-des-M. | m1902-10-06 | Césarie St-Laurent  |
| 8= | "                 | Jean-Marie | Ste-Anne-des-M. | m1948-05-17 | Rita Charest        |
| 9= | "                 | Régis      | Ste-Anne-des-M. | m1976-08-06 | Brigitte Dumont     |

Rech: Roger Dumais



GENEALOGIE DES LANGLOIS

1=	Guillaume	St-Léonard-des-Paras, Normandie		Jeanne Millet
2=	Noël	Québec	m1634-07-25	Françoise Grenier
3=	Jean	Québec	m1675-12-05	Marie Cadieux
4=	Louis	Berthier	m1711-11-23	Françoise-Gab. Den <del>ne</del> eau
5=	Charles	Montmagny	m1747-05-01	Madeleine Hains
6=	Charles	Pabos	m1788-10-09	Louise Daraïche
7=	Louis	Ste-Anne-des-M.	m1841-04-15	Eléonore Vion
8=	Charles	Cap-Chat	m1867-03-04	Julie Blanchette
9=	Octave	Ste-Anne-des-M.	m1898-08-02	Amanda Fournier
10=	Charles-E.	Cap-Chat	m1944-01-04	Hermance Perrée

Rech: Roland Provost

## GENEALOGIE DES LAJOIE

Barthélémy Normandin dit Lajoie, passa son contrat de mariage, devant le notaire Abel Michon, le 27-01-1720. Ses parents absents ne sont pas mentionnés. Il épouse M.-Françoise Dupille, veuve de Jean Michaud, fille de Rémi et d'Anne Lagoue, Il fut inhumé à Kamouraska, le 04-03-1758 et son épouse ,e 25-12-1758.

1=	Barthélémy	?	m1720-01-27	Françoise Dupille
2=	Barthélémy	Kamouraska	m1748-01-28	Geneviève Boucher
3=	J.-Amable	Kamouraska	m1775-10-12	Judith Ouellet
4=	Amable	Kamouraska	m1829-09-22	Flavie Lévesque
5=	Chs-Octave	Ste-Flavie,Rim.	m1861-01-07	Marcelline Gagné
6=	Chs-Anicet	Ste-Anne-des-M.2è	m1887-04-18	Vitaline Dupuis
7=	Elzéar	Les Méchins	m1920-07-27	Olivine Bonneau
8=	Jacques	Ste-Anne-des-M.	m1982-04-12	Manon Pelletier

Rech: Roger Dumais

GENEALOGIE DES LANDRY

1= René	Port Royal	m. vers 1659	Marie Bernard
2= Antoine	St-Chs des Mines	m. vers 1681	Marie Thibodeau
3= Antoine	St-Chs des Mines	m. vers 1705	M.-Blanche Leblan
4= Alexis	St-Chs des Mines	m1737-11-27	Marguerite Aucoin
5= Charles	St-Ls, Kamouraska	m1772-10-12	M.-Josette Levassur
6= Pascal	St-Ls, Kamouraska	m1805-11-11	M.-Geneviève ?
7= Joseph	St-Ls, Kamouraska	m1827-11-27	Arthémise L'Italien
8= Félix	Matane	m1867-09-03	Elisabeth Blouin
9= Joseph	Cap-Chat	m1888-08-07	Séraphine Bérubé
10= Delphis	Cap-Chat	m1920-08-24	Jeanne Perrée
11= Gabriel	St-Timothée	m1957-01-26	Andréa Provost

Rech: Roger Dumais

GENEALOGIE, BACQUET DIT LAMONTAGNE

1=	Renaud-B.	Montjoye, Bordeaux, France		Jeanne Montus
2=	François	Québec	m1671-11-24	Anne Philippe
3=	François- <u>11</u>	St-M.-de Bellechasse	m1710-05-25	Elisabeth Guéret
4=	Pierre	St-M.-de Bellechasse	m1741-01-16	Marguerite Montmény
5=	Simon	St-Charles	m1782-01-29	Marie Gosselin
6=	Jean-Bte	Rimouski	m1821-02-11	Adélaïde Côté
7=	Théo.-Jean	Ste-Anne-des-Monts	m1856-02-04	Angélique Roy
8=	Emile	L'Isle-Verte	m1885-02-04	Amanda Lévesque
9=	Alix	Ste-Anne-des-Monts	m1919-01-20	Léon Bouchard
10=	Louise	Ste-Anne-des-Monts	n1951-06-17	

Rech: Roland Provost, ptre



# BIBLIOTHÈQUE GASPÉSIENNE INC.

---

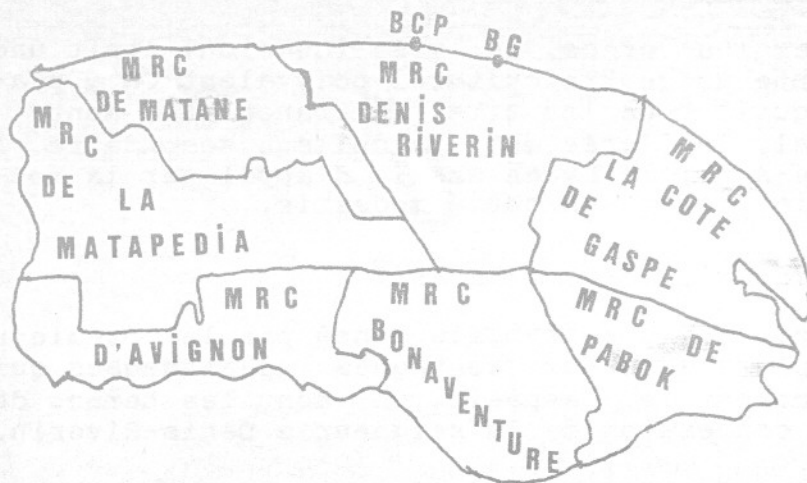

Les relieurs de la Bibliothèque Gaspésienne vous offrent de réparer les dictionnaires et livres usagés que vous aimeriez conserver.  
Pour plus d'informations, communiquez avec nous au 763-7871, 675, Chemin du Roy,  
C.P. 1192, GÉO 2G0  
Ouverte du lundi au vendredi de 9 heures à 17 heures.

N.B. Prix spéciaux pour grosses quantités, en particulier pour les écoles de la région.



LYCEE DES MONTS-NOTRE-DAME

675, Chemin du Roy

C.P. 1985



(Québec) GOE 2GO

Tél: 418-763-7871

POURQUOI LYCEE ?

Chez les grecs, le lycée (Luceion) était une sorte de centre culturel polyvalent. On y pratiquait tous les arts. En France et à Montréal, le lycée est un collège secondaire. A Ste-Anne, le Lycée essaie d'appliquer la formule grecque en toute modestie.

POURQUOI MONTS-NOTRE-DAME

C'est le nom français donné par les premiers explorateurs aux montagnes majestueuses qui décorent la Gaspésie. Ce sont les termes de la concession de la seigneurie Denis-Riverin.

SERVICES OFFERTS PAR LE LYCEE DES MONTS-N.-D.

- 1...Musée d'Archéologie et du Patrimoine  
(local.
- 11..Bibliothèque de 30,000 volumes et 600  
collections de périodiques, pour lecteurs  
jeunes, adultes et chercheurs.
- 111.Atelier de Généalogie: pour retracer ses  
(ancêtres.
- 1V..Atelier d'Imprimerie: composition, monta-  
ge, photographie, presse.
- V...Atelier de Reliure: pour écoles et Parti-  
(culiers.
- V1..Atelier de Décapage: pour meubles anciens.
- V11.Service de Photocopie avec appareil Xerox.
- V111.Vente de souvenirs et d'artisanat local.

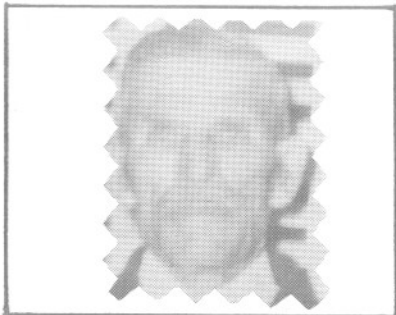

Larrivée Michel  
ép. Maria Beaudoin  
d 25-02-1965, 83 ans  
C.C.



Larrivée Paul Émile  
f. Mathias & Clara Beaudoin  
d 01-08-1937, 26 ans  
C.C.

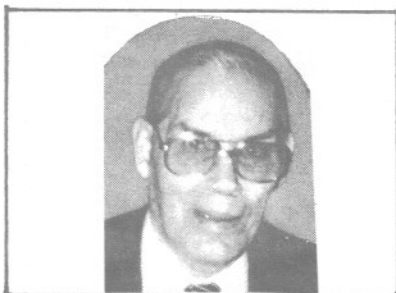

Larrivée Robert  
ép. Yvonne Côté  
d 06-09-1988, 72 ans  
C.C.



Laterreur Élise  
ép. Edgar Richard  
d 21-03-1964, 48 ans  
M.L.

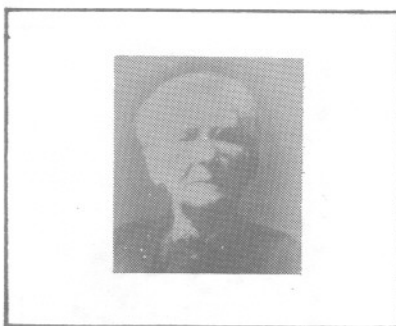

Lavergne Leda  
ép. François Sasseville  
d 20-03-1936, 77 ans  
S.M.



Lavoie Marcel  
ép. Émilie Vallée  
24-04-1994, 68 ans  
C.C.





Larrivée Jeannine  
ép. Georges-M. Dumont  
d1973-10-06 A32  
CC

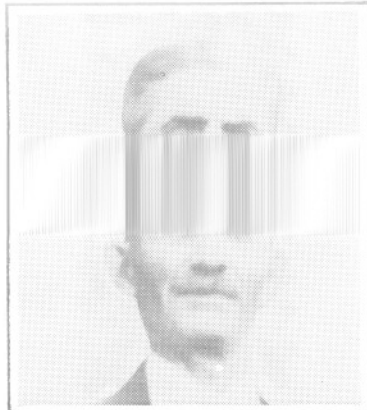

Larrivée Mathias  
ép. Clara Beaudoin  
d1955-05-14 A81  
CC

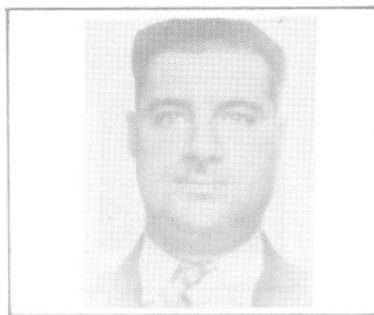

Larrivée Joseph  
ép. Léa Millier  
d1952-11-11 A49  
CC



Larouche Emilie  
ép. Edmond Lafontaine  
d1969-07-24 A74  
SAM



Larrivée Louis  
ép. Angéline St-Pierre  
d1970-03-05 A64  
CC



Miville Delfice  
D. 1961-06-05 A65  
C.C.



Lapointe Thérèse  
f. Cyrille & Blanche Richard  
d 06-07-1953, 24 ans  
M.L.



Larouche Adèle  
ép. Jos. Germain Pelletier  
21-02-1968, 82 ans  
S.A.M.



Larouche Céline  
ép. Joseph Deschêne  
d 03-02-1923, 74 ans  
S.A.M.



Larouche Henri-Paul  
ép. Nicole Isabelle  
d 07-08-1993, 34 ans  
C.C.

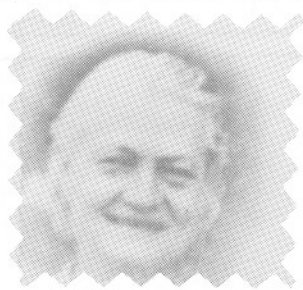

Larrivée Eugénie  
ép. Théodore Trépanier  
d 12-11-1964, 70 ans  
C.C.



Larrivée Marie-Anna  
ép. Philippe Crousset  
d 17-01-1971, 69 ans  
C.C.



Isabelle Hippolyte  
ép. Delvina Lemieux  
d1956-11-26 A79  
CC

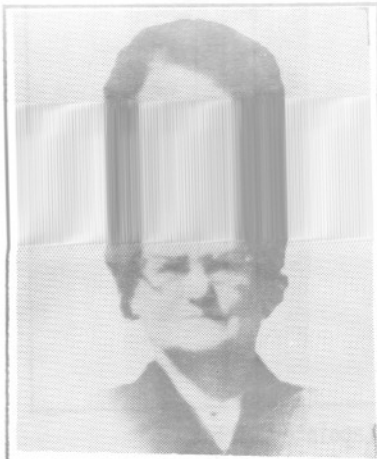

Isabelle Anaïse  
ép. Nazaire St-Pierre  
d1963-03-29 A64  
CC



Isabelle Flavie  
ép. Calixte Picard  
d1945-03-28 A82  
CC

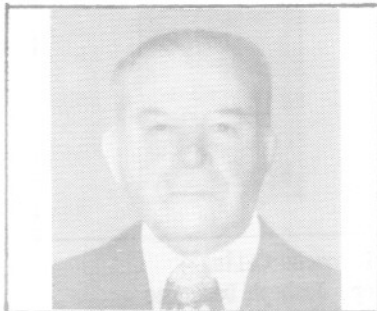

Labrie Edgar  
ép. Imelda Therrien  
d1975-04-27 A69  
SAM



Isabelle Eugénie  
d1936-10-07 A71  
CC

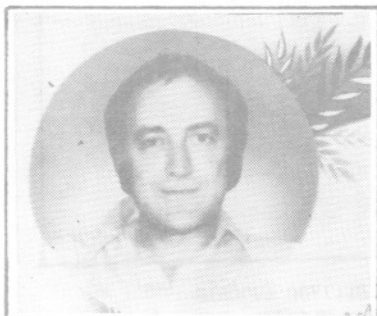

Labrie Gérard  
ép. Yvette Vallée  
d1980-04-29 A44  
T.

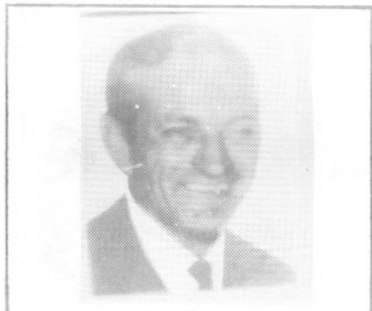

Jauvin Gabriel  
ép.M.Lourdes Pelletier  
d1975-11-02 A46  
MS

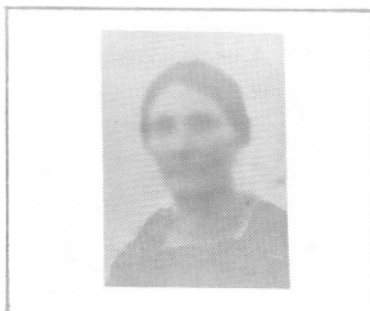

Isabelle Marie  
ép.Johnny Fournier  
d1932-12-22 A56  
CC

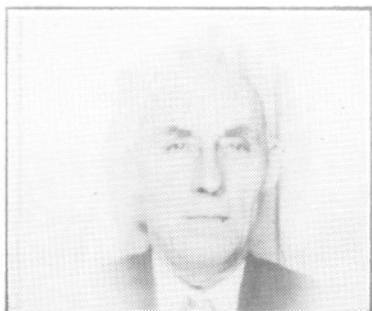

Jean Adolphe  
ép.Eugénie Miville  
d1964-11-29 A65



Isabel Joseph  
ép.Eugénie Fournier  
d1944-06-23 A68  
CC



Isabel Rose-Alma  
ép.Eugène Marceau  
2è Philippe Fournier  
d1953-11-03 A64



Isabelle Imelda  
ép.Félix Landry  
d1960-05-28 A65  
CC



Lapointe Emélie  
f. Stanislas & Emilie...  
d1978-02-03 A53  
LM

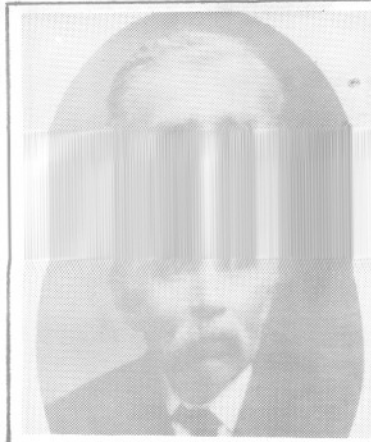

Jean Théodule  
ép. Marie Chamberland  
d1927-11-28 A77  
SAM

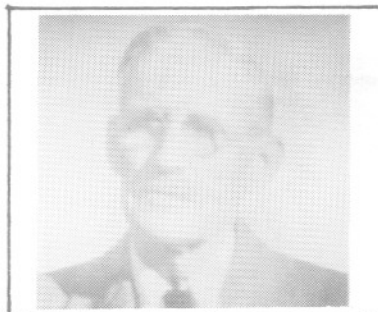

Lavoie Edmond  
ép. Antoinette Deschênes  
d1969-01-21 A84  
LMs



Landry Tatienne  
ép. Lazarre Fallu  
d1951-01-13 A96



Lafontaine Eléonore  
ép. Pierre Dugas  
d1919-02-07  
SAM

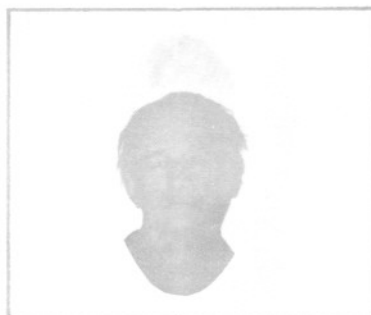

Larrivée Johnny  
ép. Léona St-Pierre  
n1896 - d1979 A83  
CC

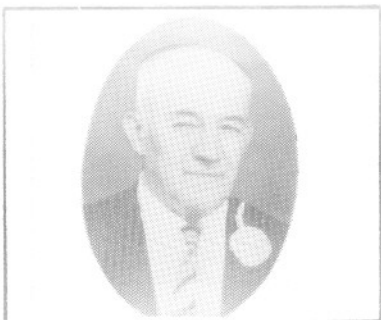

Kenney Alfred  
Ep. Anita Deroy  
d1973-07-24 A61  
SAM

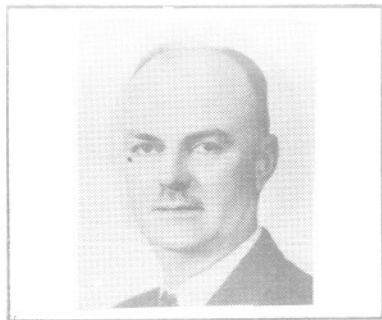

Keable Philippe  
Ep. Cécile Groleau  
d1959-04-23 A62  
LMs

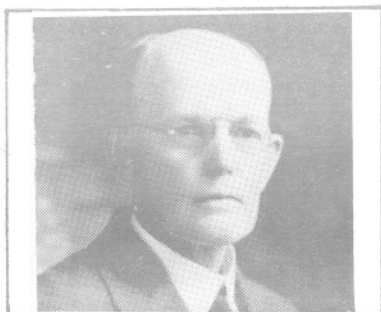

Keable Norbert  
Ep. Amanda Lévesque  
d1944-03-05 A67  
SAM

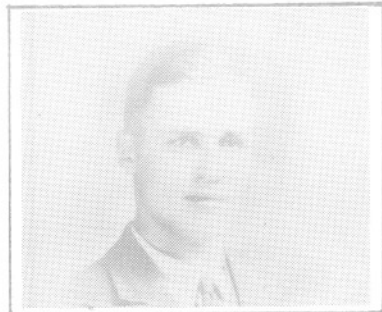

Jourdain Léopold  
Ep. Amélie Lapointe  
d1936-10-31 A25  
CC

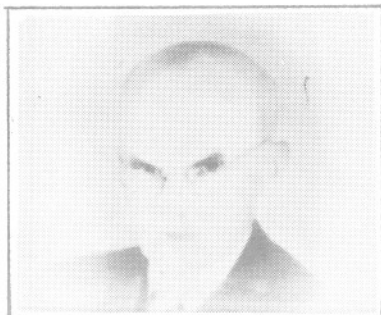

Keable François  
d1946-01-21 A79  
CC



Jourdain Hector  
Ep. Lina Tougas  
d1933-01-12 A24  
CC



Landry Amanda  
ép. Jean-Bte Quimper  
d1985-01-15 A71  
CC



Landry Renée-Jeanne  
n1930-02-04  
d1989-03-03  
CC

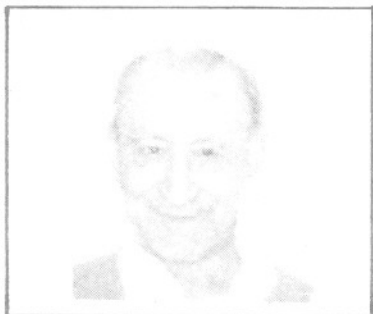

Landry Gérard  
ép. Alice Goupil  
d1988-05-06 A75  
CC



Lamarre Yvette  
f. Geo. & A.-M. Paquet  
d1987-04-15 A65  
CC



Lamarre Denis  
ép. Gemma Roy  
d1970-09-27 A41  
CC

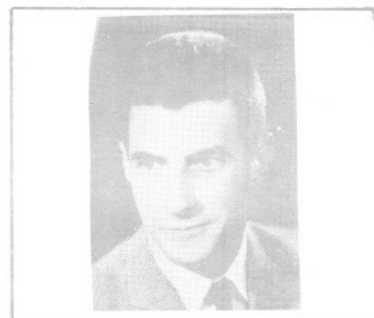

Lamarre Pierre  
f. Geo. & A.-M. Paquet  
1972-08-19 A32  
CC



Lamontagne Lucien  
f.Em. & Amanda Lèvesque  
d1928-11-08 A26  
CC



Lamontagne Amélie  
ép.Gustave Côté  
d1946... A71  
SAM



Lamontagne Georges  
f.Théodore & Ang.Roy  
d1865-04-04 A4  
SAM



Lamontagne Théodore  
f.Emile & Am. Lèvesque  
d1906-11-22 A35  
CC

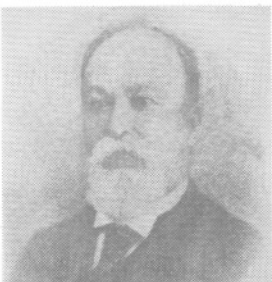

Lamontagne Théo. Jean  
ép.Angélique Roy  
d1909-05-14 A76  
SAM



Lamontagne Adjutor, ptre  
f.Emile & A.Lèvesque  
d1951-10-04 A61  
CC



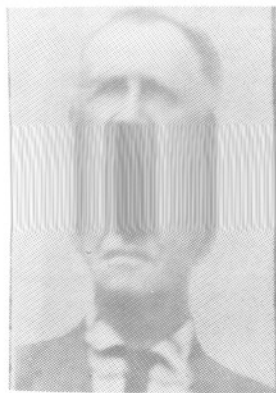

Lafontaine Thomas Père  
ép. Marie Collin  
2<sup>e</sup> m. Emilie Lèvesque  
d1969-09-02 A79 | Cap-Seize



Lafontaine M. Claire  
ép. Luc Gagnon  
d1978-11-22 A46  
Cap-Seize



Lafontaine Thomas fils  
ép. Gisèle Lavoie  
n1926-03-23  
Cap-Seize



Lafontaine Bernard  
f. Th. & Emilie Lèvesque  
d1950-08-07 A32  
Cap-Seize



Lafontaine Ghislain  
ép. Lise Blanchet  
n1948-05-01  
Cap-Seize



Lafontaine Stéphane  
f. Ghis. & Lise Blanchet  
n1976-12-13  
Cap-Seize



Lamontagne Juliette  
ép. Eustache Ducasse  
d1966-09-09 A79  
CC



Lamontagne Gustave  
f. Théodore & Ang. Roy  
d1895-05-15 A39  
SAM



Lamontagne Ephrem  
m... en France  
d1950... A81  
SAM



Lamontagne Roland  
ép. Joséphine Dumont  
d1962-06-18 A66  
CC



Lamontagne Arthur, ptre  
f. Théo. & Angélique Roy  
d1944-11-16 A76  
SAM



Lamontagne Emma  
ép. Edouard Vachon  
d1940-07-27 A83  
SAM

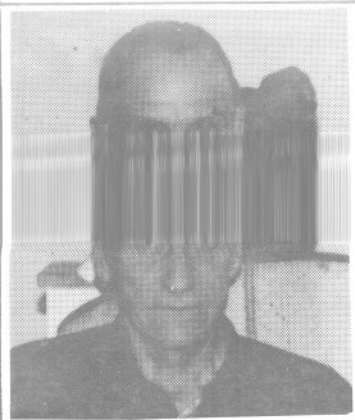

Lafontaine Lambert  
ép. Yolande Lavoie  
n1924-07-25  
Cap-Seize



Lavoie Angélique  
ép. Adélard Soucy  
d1960-05-02 A71  
CC



Lafontaine Gaëtan  
ép. Lise Gingras  
n1948-10-28  
Cap-Seize



Landry Simone  
ép. Aimé Soucy  
d1973-06-08 A51  
CC



Lafontaine Denise  
f. Lamb. & Yolande Lavoie  
n1966-06-05  
Cap-Seize



Latailla Marie-M.  
ép. Edmond St-Pierre  
d1922-05-22 A30  
CC



Lamontagne Georges  
f.Théo. & Angélique Roy  
d1957-04-01 A92  
SAM



Langlois Omer  
ép.eva Lefrançois  
d1945-05-27 A29  
LM



Lafontaine Emilie  
ép.Léopold Lèvesque  
d1990-12-26 A91  
SAM



Langlois M.-Anna  
ép.Joseph E. Pelletier  
d1965-01-12 A63  
SAM

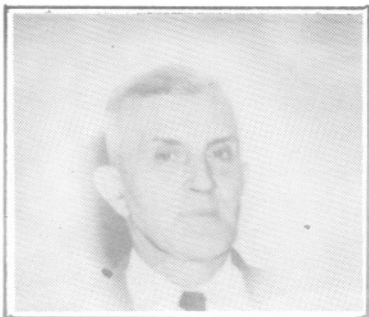

Lafontaine Emile  
ép.Virginie Pelletier  
d1970-10-27 A74  
SAM

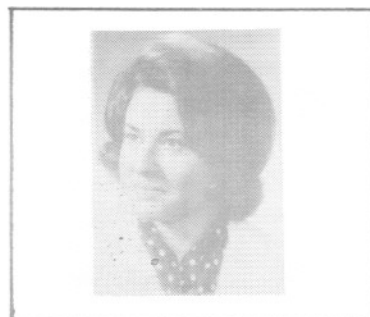

Landry Thérèse  
ép.Emmanuel Lèvesque  
d1978-04-30 A37  
CC.



Houle Joseph  
ép Cordélia Bloom  
d 21-01-1957, 71 ans  
S.A.M.



Hudon Flore  
ép. Xavier Lebel  
d 04-01-1915, 72 ans  
S.A.M.



Hudon Joseph  
ép. Anna Denis  
d 08-11-1965, 70 ans  
Les Méchins

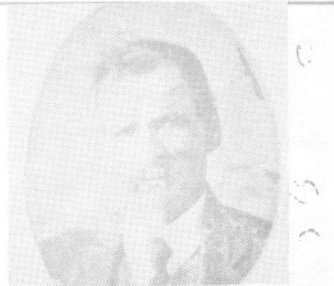

Hudon Joseph  
ép Marie St Laurent  
d 28-05-1925, 58 ans  
S.A.M.



Hudon Pierre  
f Joshep & Marie St-Laurent  
d 25-09-25, 18 ans  
S.A.M.



Huet Alcide  
ép. Marie Bouchard  
d 13-10-1972, 69 ans  
Cloridorme



Langlais Lucie  
f. Sébastien & P. Landry  
d1962-08-07 A7  
SAM

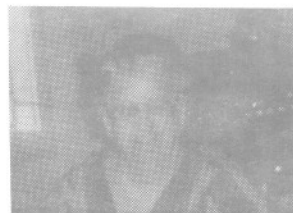

Lamontagne Marguerite  
ép. Wilfrid Demers  
2è Jean-Paul Caron  
d1984-03-08 A80 LM



Lapointe Eva  
ép. Hector Maloney  
d1960-12-18 A71  
LM

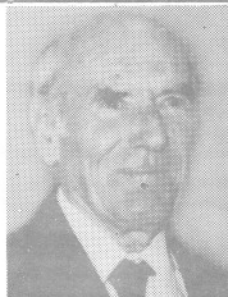

Jean Léopold  
ép. Anne-Marie Jean  
d1985-06-18 A78  
SAM



Lafontaine Alphonsine  
ép. Edouard Lèvesque  
d1969-05-23 A85  
T.



Lamontagne Edouard  
n1875-04-28  
d1900-11-16 A25  
SAM

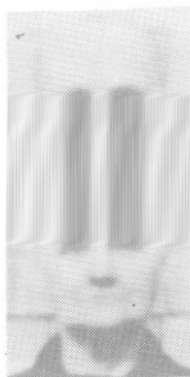

Isabel Azilda  
ép. Joseph Ducasse  
d 29-04-1954, 84 ans  
C.C.



Isabelle Émile  
ép. Blandine Dumont  
d 01-05-1977, 77 ans  
C.C.



Isabelle Imelda  
ép. Félix Landry  
d 28-05-1960  
C.C.



Isabelle Jean Pierre  
f. Jean Marc & Pierrette Daraiche  
d 02-12-1988, 26 ans  
C.C.



Isabelle Joseph  
ép. Eugène Fournier  
d 23-06-1944, 68 ans  
C.C.



Isabelle Juliette  
ép Odélon Michaud  
C.C.



Harrisson Azélie  
ép. Joseph Lavoie  
d 11-02-1976, 76 ans  
Cap-Chat

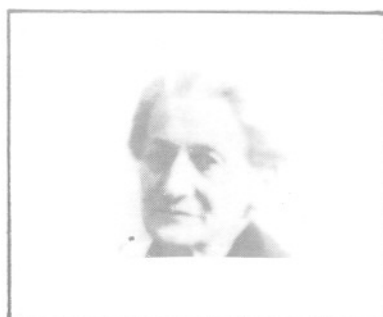

Harrisson Blanche Eve  
ép. François A. Roy  
d 19-06-1946, 61 ans  
Cap-Chat



Harrisson Jasques  
ép. Esther Dugas  
d 22-11-1965, 36ans  
SCL

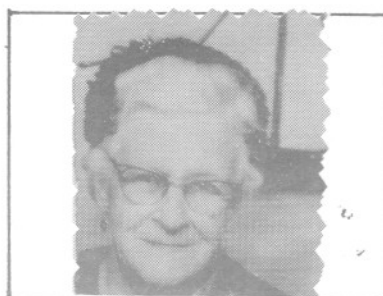

Harrisson Marie Louise  
ép. Pierre Pouliot  
d 05-01-1977, 90 ans  
Capucins



Harrisson-Roy Anne Marie  
d 6-02-1989  
52 ans  
Cap-Chat



Harvey Marie Louise  
ép. Joseph Thibault  
d 22-09-1951, 22 ans  
Ste-Anne-des-Monts



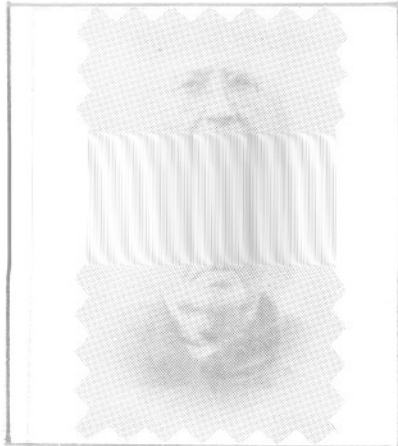

Langlois Emma  
ép. Joseph Beaulieu  
d 05-10-1943, 88 ans  
M.L.

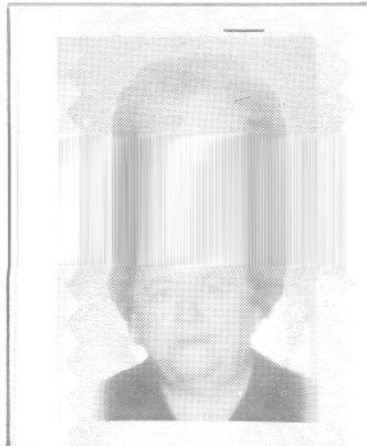

Langlois Eva  
ép. Jean-Louis Michaud  
d 04-07-1961, 60 ans  
S.A.M.



Langlois Grégoire  
ép. Yvonne Fournier  
d 05-12-1993, 80 ans  
S.M.

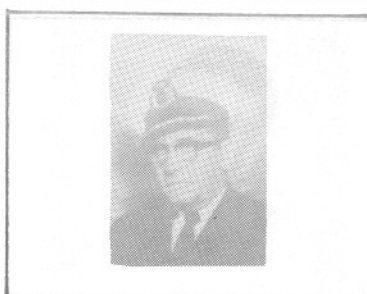

Langlois J. Octave Cap.  
ép. Adélaïde Michaud  
d 22-07-1969, 62 ans

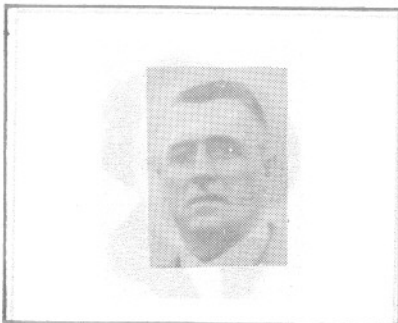

Langlois Octave Cap.  
ép. Amanda Fournier  
d 29-09-1934, 60 ans



Langlois Octavie  
ép. Florian Simard  
d 19-11-1969, 65 ans  
S.A.M.



Henley Adélard  
ép. Rose Aimée Daraiche  
d. 02-10-1984  
R.C.



Henley Amanda  
ép. Joseph Laflamme  
d 25-02-1955  
M.L.



Henley Basilisse  
ép. François Bernatchez  
d 09-10-1944, 96 ans  
M.S.P.

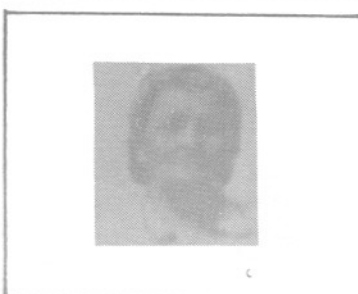

Henley Délvina  
ép. Grégoire Gasse  
d 28-02-1949, 83 ans  
L.H.



Henley Eugénie  
ép Adrien Pelletier  
d 23-05-1928, 23 ans  
C.C.

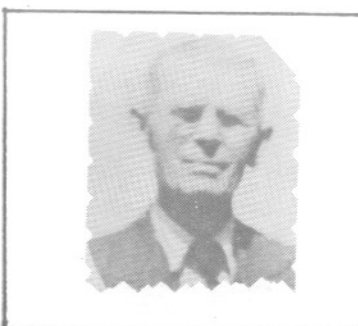

Henley François  
ép. Éliisa Lepage  
Marie Louise L'Italien  
d 11-05-1944, 79 ans, S.A.M.



Landry Jacques  
ép. Claudette Barriault  
d 05-10-1962, 26 ans  
C.C.

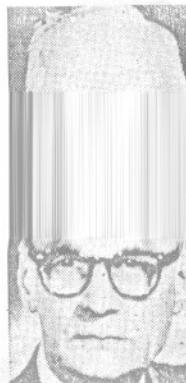

Landry Louis  
ép. Alphéda Côté, 2<sup>e</sup> Colombe Lemieux  
d 18-08-1987, 87 ans  
C.C.



Landry Marie  
ép. Silvis Vallée  
d 12-09-1917, 28 ans  
C.C.



Landry Octave  
ép. Alexina Thibault  
d 02-12-1954, 78 ans  
C.C.



Landry Rose-Alberte  
ép. Oscar Vallée  
d 22-09-1983, 62 ans  
C.C.



Langlois Alberta  
ép. Romain L'Italien  
d 11-12-1977, 68 ans  
S.A.H.



Jourdain Willie  
f. Joseph & Éva Gagné  
d 28-04-1935, 28 ans  
C.C.



Keable Blandine  
ép. Adélard Ouellet  
d 24-05-1964, 61 ans  
C.C.



Keable Joseph  
ép Bernadette L'Italien  
d 04-12-1950, 68 ans  
C.C.



Labrie Adrien  
ép. Blanche Dugas  
02-01-1969, 58 ans  
S.A.M.



Labrie Amanda  
ép. Philias Vallée  
T.



Labrie Charles  
ép. Léa Dupuis  
d 09-06-1973, 70 ans  
S.A.M.

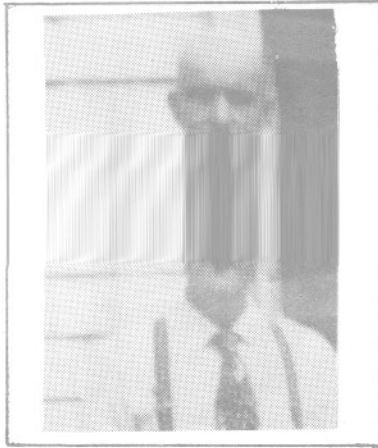

Lavoie Joseph  
ép. Albertine Guimont  
d1967-12-23 A70  
Cap-Seize



Lavoie Lucille  
ép. Georges-Henri Bêchard  
n1944-09-17  
Cap-Seize



Lavoie Yolande  
ép. Lambert Lafontaine  
n1924-09-20  
Cap-Seize



Lavoie Gisèle  
ép. Thomas Lafontaine  
n1928-04-27  
Cap-Seize

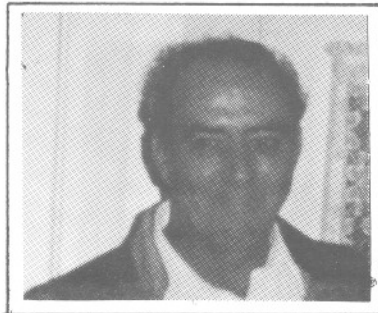

Lavoie Victor  
ép. Claudette Lèvesque  
d1984-12-23 A45  
SAM

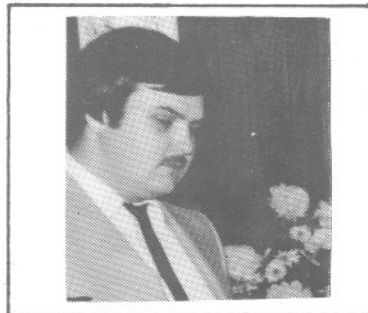

Lavoie Gaston  
f. V. & Claudette Lèvesque  
n1960-10-14  
SAM



Isabelle Nicole  
d 07-08-1993 38 ans  
ép. Henry Paul Larouche  
d 07-08-1993, 34 ans, C.C.



Isabelle Roland  
ép Emilienne Dumont  
d 15-05-1993, 75 ans  
C.C.

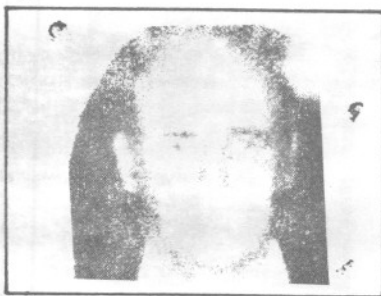

Isabelle Zénon  
ép. Jeannine St-Gelais  
d 04-08-1980, 51 ans  
C.C.



Jacques Yvon  
ép. Raymonde Trépanier f.Jos.Marie  
d 04-07-1971, 25 ans  
S.A.M.



Anne-Marie Jean  
ép. Léopold Jean  
d 08-01-67, 63 ans  
T.



Jourdain Hector  
ép. Lina Tougas  
d 12-01-1933, 24 ans  
C.C.



Lavoie Jean-Charles  
ép. Julienne Pelletier  
n1927-12-06  
SAM



Lavoie Jean-Yves  
ép. Violette Bouchard  
n1950-02-18  
SAM

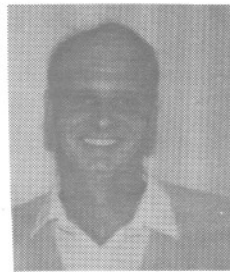

Lavoie Jean-Claude  
ép. Nicole Kenney  
1952-10-22  
SAM



Lavoie Claudette  
ép. Jean-Pierre Besnier  
n1954-03-20  
SAM



Lavoie Solange  
ép. Jean-Paul Kenney  
n1951-05-19  
SAM



Lavoie Eugénie  
ép. Joseph Isabelle  
d1962-09-24 A74  
CC



Lapointe M. Anne  
ép. Stanislas Bernatchez  
d1956-11-19 A82  
ML

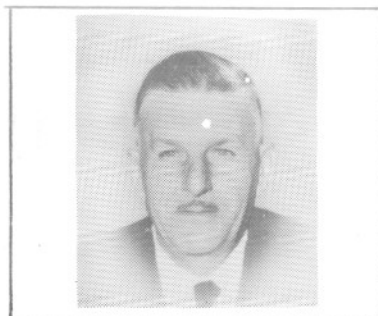

Lamarre Léopold  
ép. Rose-Anna Gaudreault  
d1967-11-05 A58  
CC

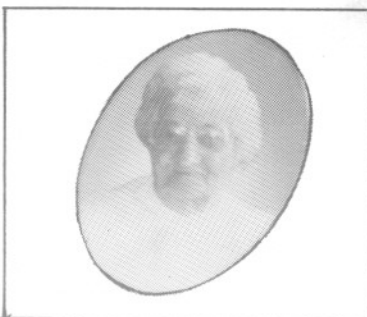

Lapointe M. Louise  
ép. Alph. Bernatchez  
d1988-06-08 A 97  
ML



Larrivée Francis  
f. M. & Mme Robert  
d1969-05-14 A9  
CC

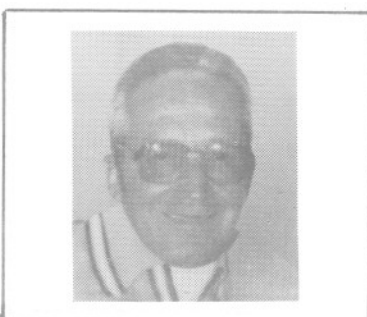

Lajoie Denis  
ép. André Guay  
d1987-09-03 A51  
CC



Lajoie Emilienne  
ép. Germain Paiement  
d1983-10-05 A58  
CC





Lapointe Adélaïde  
ép. L.A. Poitras  
d 26-03-1915, 49 ans  
M.L.



Lapointe Clémentine  
ép. Georges Ouellet  
d 22-01-1936, 53 ans  
M.S.P.

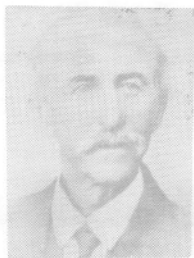

Lapointe Cléophas  
ép. Célanne Vallée  
d 09-12-1933, 79 ans  
M.L.



Lapointe Delphine  
ép. Joseph Poitras  
d 03-02-1957, 69 ans  
M.L.



Lapointe Édwidge  
f. Cléophas & Célanire Vallée  
d 30-05-1904, 21 ans  
M.L.



Lapointe Élie  
ép. Georgiana Laflamme  
d 08-03-1936, 75 ans  
M.L.



Lamarre Rachel  
f. Georges & A. -M. Paquet  
d1976-04-30 A49  
CC



Lapointe Marie  
S. -Ste-Julienne Marie  
d1973-10-02 A70  
ML



Labrie Yvon  
ép. Béatrice Fournier  
d1983-09-20 A72  
SAM



Lapointe Pierre  
ép. Julie Laflamme  
d1923-06-28 A72  
ML



Jean Alphonsine  
ép. Georges Lacombe  
d1976-09-29 A77  
SAM

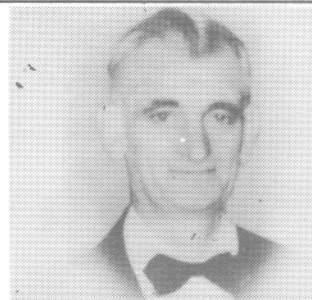

Lapointe A. -Isidore  
ép. M. Anne Thibault  
d1958-03-02  
ML



Lapointe Émilie  
ép. Léopold Jourdain 2<sup>d</sup> Paul Madore  
d 05-06-1983, 75 ans  
C.C.

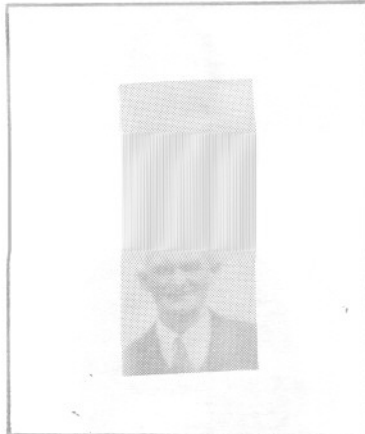

Lapointe Josheph  
f. Pierre & Julie Laflamme  
d 05-08-1951, 69 ans  
M.L.

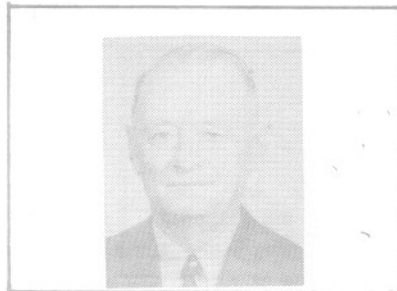

Lapointe Léonce  
f. Pierre & Julie Laflamme  
d 25-09-1967, 84 ans  
M.L.

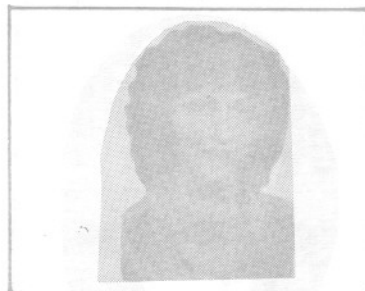

Lapointe Lyne  
f. Robert & Émilie Henley  
d 06-05-1981, 22 ans  
Anse-Pleureuse



Lapointe Octavie  
f. Cléophas & Célianire Vallée  
d 03-03-1911, 21 ans  
M.L.



Lapointe Pierre-Marie  
f. Stanislas & Émilie Bernatchez  
d 02-06-1966, 34 ans  
Anse Pleureuse



Landry Adjutor  
ép. Ernestine Pelletier  
d 12-04-1971, 53 ans  
C.C.



Landry Blanche Alma  
ép. Antonio Vallée  
d 10-04-1941, 83 ans  
C.C.



Landry Estelle  
ép. Albert Landry  
d 05-02-1992, 75 ans  
C.C.



Landry Estelle  
ép. Marcel Lemieux  
d 02-04-1953, 29 ans  
C.C.



Landry Henri  
ép. Yvonne Vallée  
d 21-02-93, 74 ans  
C.C.



Landry Honoré  
ép. Juliette Soucy  
d 18-09-1984, 71 ans  
C.C.



Laflamme Oviette  
ép.Evague Mimeault  
d1983-12-26 A43  
ML



Lafontaine Malvina  
ép.Dari Dugas  
d1955-03-16 A88  
SAM



Lamontagne Antoinette  
ép.J.E. Saucier  
d1948... A82  
SAM



Lafontaine Séraphine  
ép.Philippe Pelletier  
d1962-06-23 A89  
SAM



Laflamme Paul-Emile  
ép.Stella Sylvestre  
d1961-12-31 A58  
SOA



Lajoie Elzéar  
ép.Olivine Bonneau  
d1957-06-10  
LC



Lajoie Réal  
ép. Claudette Bouchard  
d 15-06-1994, 72 ans  
C.C.

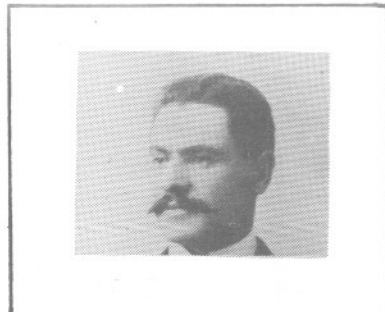

Lamontagne Éphrem  
f. Théodore & Angélique Roy  
d 02-1951, 83 ans  
S.A.M.



Lamontagne Eugénie  
ép. Arthur Hudon  
d 24-07-1930, 68 ans  
S.A.M.



Lamontagne Louis Émile.  
ép. Amanda Lévesque  
d 22-10-1934, 71 ans  
S.A.M.



Lamontagne Théodore  
f. Théodore & Angéline Roy  
n. 1871  
S.A.M.

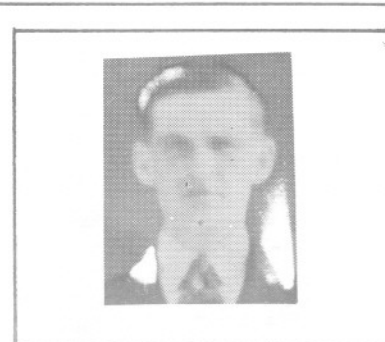

Landry Adrien  
f. Jean Baptiste & Alphéda Isabelle  
d 31-08-1939, 21 ans  
C.C.



Lajoie Louis  
ép. Annette Pelletier  
d1976-08-09 A69  
CC

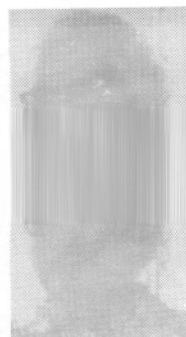

Adèle Landry  
ép. Georges Hudon  
d1985-06-26 A75  
CC



Lamarre Georges  
ép. Anne-Marie Paquet  
d1947-03-21 A50  
CC



Landry Adrienne  
ép. Jean-Marc Chenel  
d1945-02-04 A25  
SAM



Lamontagne Ls-Emile  
ép. Amanda Lèvesque  
d1934-10-22 A71  
SAM

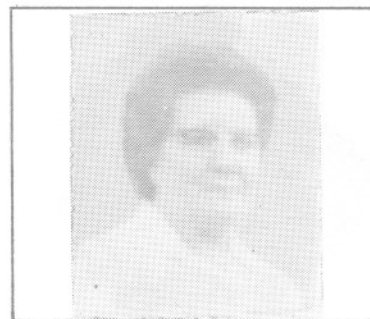

Landry Aline  
ép. Arthur Fournier  
d1969-06-05 A57  
CC



Henley Joseph  
ép. Ernestine Gagné  
d 18-12-1954, 57 ans  
S.A.M.

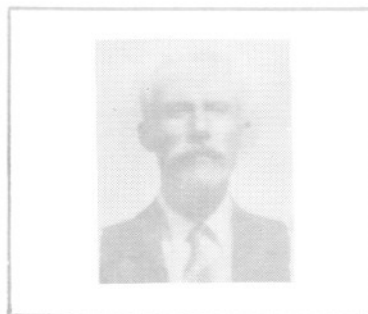

Henley Joseph  
ép. Henriette Rioux  
d 25-06-1946, 78 ans  
R.d.Olives



Henley Louise  
ép. Michel Gosselin  
12-05-1948, 69 ans  
M.L.



Henley Lydia  
ép. Camille Gasse  
d 07-12-1989, 60 ans  
M.S.



Henley Marcelline  
ép. Charles Lever  
d 01-07-1937, 84 ans  
Marsouis



Henley Marguerite  
ép. Philippe Castonguay  
d 04-02-1918  
R.C.





Laflamme Germaine  
ép. Elzéar Fournier  
d 22-07-1966, 40 ans  
M.L.



Laflamme Ludger  
ép. Léonie Pelletier  
d 03-12-1967, 73 ans  
M.L.



Laflamme Merry  
ép. Léonce Mimeault  
d 14-09-1938, 81 ans  
M.L.



Laflamme Nathalie  
ép. Téléspore Basque  
d 17-08-1964, 61 ans  
M.L.

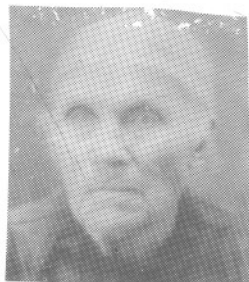

Lafontaine Basilisse  
ép. Patrick Henley  
d 12-11-1923, 93 ans  
S.A.M.



Lafontaine Edmond  
ép. Émilie Larouche  
d 18-07-1957, 65 ans  
S.A.M.

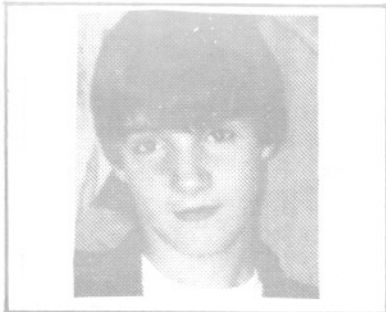

Henley Gaby  
f. Gaston & Claudine Marin  
d 18-12-1993, 17 ans  
L.M.



Henley Georges Henri  
f. François & M.Louise L'Italien  
d 13-11-1990, 75 ans  
S.A.M.



Henley Herménégilde  
09-02-1991, 81 ans  
La Martre



Henley Jacqueline  
f. Adélarde & Rose Aimée Daraiche  
d 19-10-1958, 15 ans  
L.M.



Henley Jos. Bte Simon  
f. François & Éliisa Lepage  
d 16-09-1926, 30 ans  
C.C.

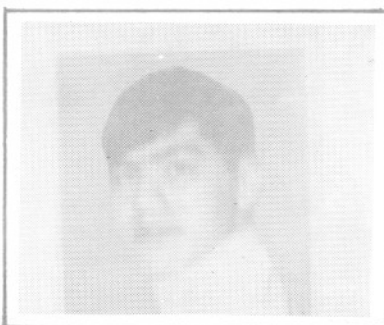

Henley Jos. Pierre  
f. Adélarde & Rose Aimée Daraiche  
d 11-08-1970, 16 ans  
L.M.

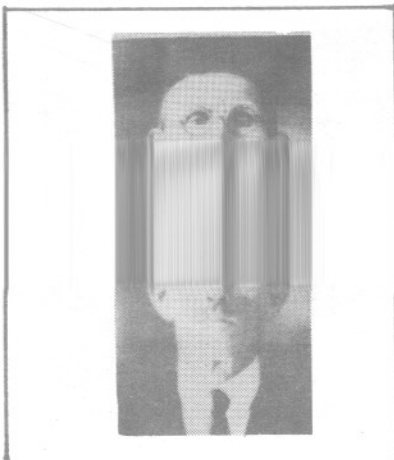

Lafontaine Barthélémi  
ép. Léa Dugas  
d 29-01-1953, 89 ans  
S.A.M.

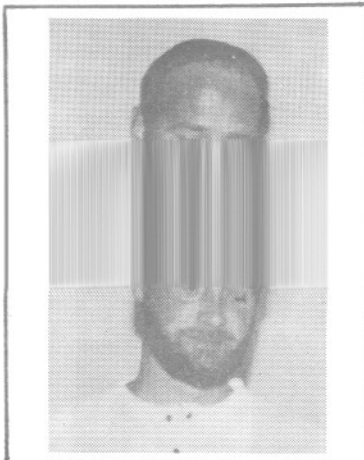

Lafontaine Jean Yves  
ép. Violette Bouchard  
S.A.M.

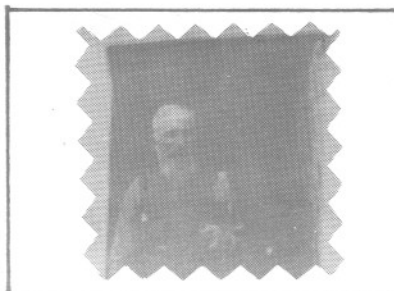

Lafontaine Joseph  
ép. Rose Lima Rousseau  
2<sup>e</sup> Marie Lepage 3<sup>e</sup> Rose Gendron  
d 29-08-1940, 79 ans, C.C.



Lafontaine Lucille  
ép. Valmont Pouliot  
d 22-05-1952, 25 ans

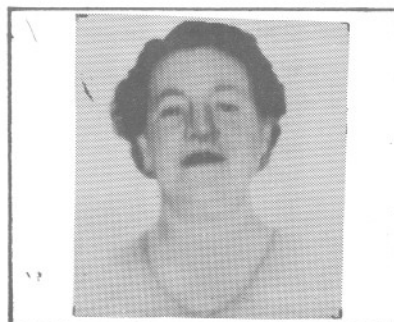

Lafontaine Robertine  
ép. Gérard Tanguay  
d 24-09-1959, 52 ans  
S.A.M.

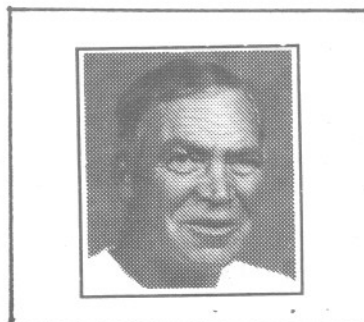

Lajoie Jean Noël  
f. Germain & Onette Gaudreau  
d 30-05-1994, 51 ans  
C.C.



Lajoie Jean-Bte  
ép. Albertine Pelletier  
d1959-11-30 A66  
CC



Lamontagne Alix  
ép. Léon Bouchard  
d1969-03-28 S90  
SAM



Isabelle Adèle  
ép. François Beaudoin  
d1947-05-28 A77  
CC



Lamontagne Yvon  
ép. Ernestine Ménard  
d1960-05-12 A90  
SAM



Isabelle Antoine  
ép. Rose-Délina Isabel  
d1943-04-13 A55  
CC



Lamontagne Théodore  
f. Théodore & Ang. Roy  
d1871-11-22  
N.-Y.



Lamontagne Blanche  
ép. Ector Beauregard  
d1953-05-25 A64  
SAM



Lamontagne Adélaïde  
ép. Albert Gaudreau  
n1873-03-15  
SAM



Keable Elza  
ép. Adélard Pelletier  
d1946-06-18 A70  
SAM



Lamontagne Eugénie  
ép. Arthur Hudon  
d1930-07-24 A68  
SAM



Lamontagne Alice  
ép. François Richard  
d1956-12-16 A92  
SAM



Lamontagne Adèle  
ép. Samuel Lepage  
d1935-03-07 A76  
SAM



Lavoie Marie  
ép. Samuel Isabelle  
d1958-10-09 A63  
CC



Lafontaine Samuel  
ép. Joséphine Therriault  
d1961-03-05 A75  
SAM



Lavoie Eugénie  
ép. Georges Dugas  
d1961-05-26 A82  
SAM



Laflamme Rose-Alma  
ép. Omer Goupil  
d1978-11-11 A49  
GM



Lavoie Zoé  
ép. Téléspore Pelletier  
d1974-07-18 A78  
SAM

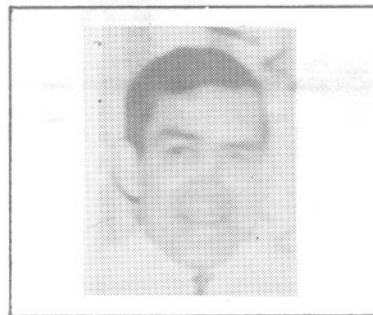

Larocque Joachim  
ép. Cécile Côté  
d1977-07-21 A67  
LC

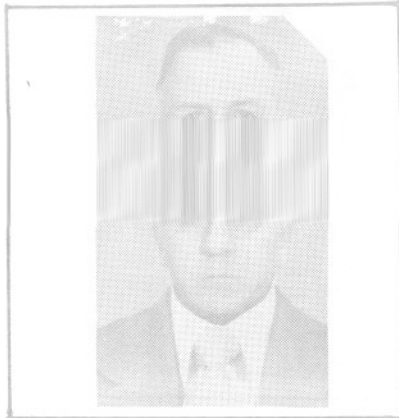

Labrie Ovide  
ép. Pamela Therrien  
d 27-09-1973, 53 ans  
T.

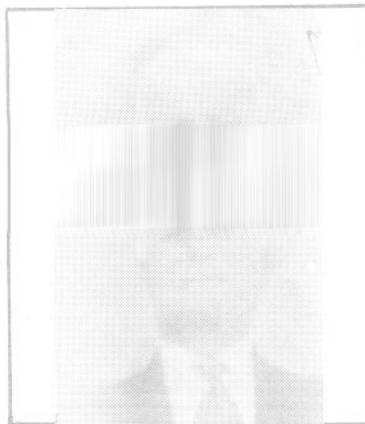

Labrie Théodore  
ép. Césarie St Laurent  
d 11-02-1960, 84 ans  
T.



Laffoley Léliane  
f. Nelson & Emma Létourneau  
d 19-02-1982, 75 ans  
M.L.

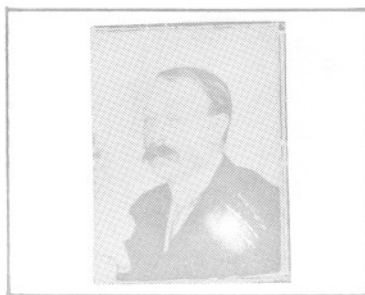

Laffoley Nelson S.  
ép. Emma Létourneau  
d 17-08-1912, 38 ans  
M.L.



Laflamme Alphonsine  
ép. Stanislas Thibeault  
d 26-06-1913, 38 ans  
M.L.

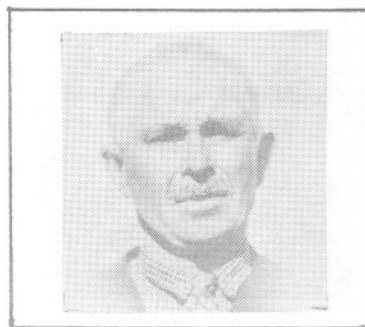

Laflamme Cyrille  
ép. Georgine Laflamme  
d 18-12-1954, 85 ans  
M.L.



Labrie Charles Auguste  
ép. Josephine Bernier  
d 08-05-1931, 28 ans  
T.



Labrie Ernest  
ép. Zoé Dugas  
d 18-11-1972, 59 ans  
T.



Labrie Estelle  
ép. Gabriel Servant  
d 31-07-1965  
T.



Labrie Jean Marie  
ép. Rita Charest  
2<sup>e</sup> Julienne Rioux  
d 25-01-1991, 65 ans, S.A.M.



Labrie Marie Anne  
ép. Pierre Lévesque  
d 16-10-1983, 84 ans  
T.



Labrie Marie Blanche  
ép. Ephrem Labrie  
d 22-12-1987, 76 ans  
T.



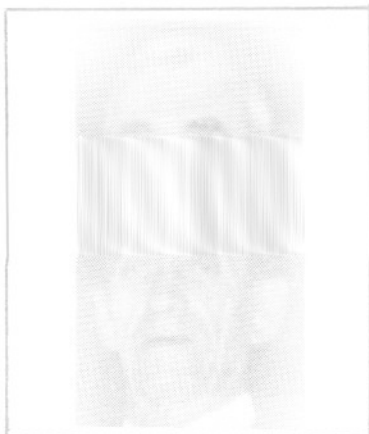

Landry Georges  
ép. Thérèse Pelletier  
d1986-07-28 A64  
CC



Lamontagne Eugénie  
ép. A.-A. Hudon  
d1930-07-24 A68  
SAM



Langlois Mélanie  
ép. Patrick Darafche  
d1949-05-21 A71  
GM

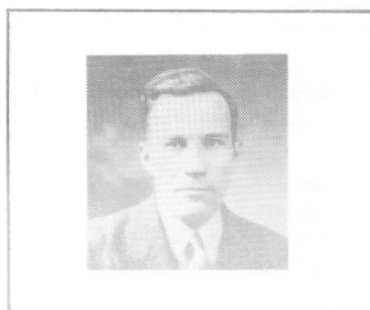

Lagacé Chs-Eugène  
ép. Ernestine Deschênes  
d1976-07-14 A79  
T.

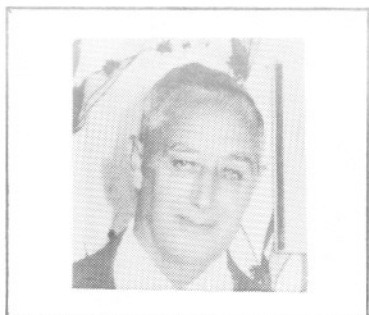

Labrie Aimé  
ép. Adrienne Breton  
d1979-10-10 A65  
T.



Kenney Donald  
d1986-05-22 A21  
SAM

IMBEAULT

IMHOFF

IMBEAULT

Dany (Paul & Bibiane Roussel) n1973-01-13 (B7 f384) SAM

France (Jean-Marc & Germaine Imbeault) n1976-12-12 (B67f353) CC

Israël-André (Julien & Pâquerette Sergerie) n 1978-01-04 (B11f402) SAM

Jean (Célestin & Marie Gauthier, SF) m1888-11-20 (M7f102) Malvina Vallée (Laurent & Esther Pelletier) CC

Jean (Jean & Malvina Vallée) n1889-10-25 (B48 f116v) CC

Jean-Yves (Chs-Eugène & Henriette Bérubé, Port-Cartier) m1978-07-29 (M14f441) Jacinthe Pelletier (Norbert & M.Jeanne Gagnon) SAM

Julien (Adélaré & Azilda Lévesque, SAM)m1975-12-23 (M5f114) Pâquerette Sergerie (Philippe & Estelle Barriault) LC

Marie (ép.Jean-Bte Gagné) d1903-08-30 (S20 f111) (56ans) CC

Michel (Paul-Aimé & Bibiane Roussel) n1970-04-10 (B30f98) SAM

Olivier-Louis (Julien & Pâquerette Sergerie) n1979-12-13 (B95f88) SAM

Solange (Ludger & Maria Fournier) m1958-02-15 (M2f88v) Laurier Côté (Ls-Philippe & Yvonne Lemieux) CC

IMHOFF

Suzanne (Ulric & Yvonne Pitre) n1956-04-25 (B...f49) ML

INCONNUS

Adélarde-Bertrand (...)n1955-03-26(B45f214v)CC

Adéline (...) n1873-03-15 (B28f83) SAM

Adrien (...) n1921-02-05 (B14f5v) SAM

André-Gaston (...) n1961-06-19 (B82f178) SAM

André (...) n1948-11-30 (B159f162v) SAM

André (...) n1952-04-11 (B83f5v) d1952-06-27  
(S31f11) (2ms) SAM

Angélique (...) n1885-05-01 (B21f42v) d1886-  
08-08 (S11f66) (16ms) CC

Anne-Odina (...) n1887-04-17 (B...f6) ML

Annette-Géraldine (...)n1952-01-03(B7f95v) CC

Anonyme (...)n...d1837-...enr1843-08-24 (B511  
S11f17v) ML

Anonyme (...)n...d1857-03-17 (S5f60) SAM

Anonyme (...)n...d...enr1862-06-11 (S7f39)SAM

Anonyme (...)n...d1869-01-07(S3f12)(40ans)SAM

Anonyme (...)n...d...enr1876-05-09 (S9f54v)CC

Anonyme (...)n...d...enr1876-05-09(S10f54v)CC

Anonyme (...)n...d1876-01-22 (B14 (S2 f48v)CC

Anonyme (...)n...d...enr1877-10-08 (B84 S25  
f57v) SAM (LMs)

Anonyme (...)n...d1890-01-18 (S1f68v) SAM

Anonyme (...)n..d...enr1908-07-18(S18f295v)SAM

Anonyme (...)n...d1911-11-16 (S49f33) SAM

INCONNUS

Anonyme (...)n...d...enr1911-12-04(S50f33)SAM  
Anonyme (...)n...d...enr1911-12-04(S51f33)SAM  
Anonyme (...)n...d1925-04-14 (S6f121v) CC  
Anonyme (...)n1928-03-31 (S8f111) SM  
Anonyme (...)n1932-05-18 (B30 S6f95) T  
Anonyme (...)n...d1934-05-07 (B55 S5f138v) T  
Anonyme (...)n...d1934-03-26 (B8 S4f51) SM  
Anonyme (...)n...d1935-09-15(B79 S35f220v)SAM  
Anonyme (...)n...d1940-02-24 (B10 S1f61v) T  
Anonyme (...)n...d1940-06-07 (S13f229) CC  
Anonyme (...)n...d1941-08-30 (B44 S16f88v) T  
Anonyme (...)n...d1943-02-09 (B7 S3f52v) CC  
Anonyme (...)n...d1944-04-23 (B51 S6f242) SAM  
Anonyme (...)n...d1947-09-28(B170S42f113v)SAM  
Anonyme (...)n...d1947-12-24 (B214 S124v) SAM  
Anonyme (...)n...d1949-02-03 (B14 S3f167v)SAM  
Anonyme (...)n...d1951-05-13 (B63 S13f266)SAM  
Anonyme (...)n...d1951-08-05(B105S18f276v)SAM  
Anonyme (...)n...d1951-09-01(B119S19f278v)SAM  
Anonyme (...)n...d1953-02-15 (B26 S7f39v) SAM  
Anonyme (...)n...d1954-01-08 (B9 S3f87v) SAM  
Anonyme (...)n...d1954-10-23 (B173S42f142)SAM

INCONNUS

ANONYME (... )n...d1955-01-24 (B1 S1f165) IC

Anonyme (... )n...d1956-01-28 (B19 S5f213) SAM

Anonyme (... )n...d1957-01-10 (B19 S5f271v) SAM

Anonyme (... )n...d1958-07-17 (S22f45v) SAM

Anonyme (... )n...d1958-11-25 (S154f62) SAM

Anonyme (... )n...d..enr1961-09-18(S17f194v) SAM

Anonyme (... )n...d1965-11-17 (B118S31f190) SAM

Anonyme (... )n...d1965-11-30 (B124S34f195) SAM

Anonyme (... )n...d1967-07-30 (B57 S19f338) SAM

Anonyme (... )n...d1969-03-13 (B17 S4f484) SAM

Antoine (... ) n1879-11-20 (B105f131) CC

Antoine (... ) n1897-03-30 (B...f7) (d1897-06-19 (S...f9) (2ms) ML

Antoine (... ) n1900-04-12(B22f57v) SAM m1921-06-08 M.Anne Gérard, Causapsca

Arthur-Edmond(... )n...enr1885-01-23(B4f36v) CC

Auguste (... ) n1934-05-05 (B2f1v) RC

Aurore (... ) n1924-04-26 (B31f133v) T

Bélonie (... ) n1884-11-18 (B85f260v) SAM

Benoit (... ) n1955-03-31 (B50f164) d1955-03-21 (S8f174) (1jr) SAM

Marie-dite Benoite (... ) m1871-07-31 (M4f41)  
Eugène Bernier (Florent & Victoire Couture) ML

Bertha (... ) n1936-06-07 (B33f136v) CC

INCONNUS

Blanche (...) n1931-03-16 (B28f27) CC

Blanche-Aimée (...) n1910-03-20 (B19f40) CC

M.Carmen (... & Diana Dupuis) n1937-06-28  
(B54f160v) CC

Cécilienne (...) n1888-11-12 (B79f44) SAM

Céline (...) n1866-05-06 (B54f115) SAM

Céline (...) n1896-09-29 (B...f106) ML

Charles-Edouard (...) n1901-01-01 d1901-01-03  
(B 51f75) SAM

Charles-Aimé (...) n1941-07-11 (B83f134) SAM

Christa (...) n1891-06-22 (B...f49) ML

M.Claire (...) n1953-03-14 (B18f123v) d1953-  
04-24 (S7f124v) (lms) T

Claudette (...) n1942-07-11 (B26f100) T

Clément (...) n1877-11-22 (B...f123) d1879-  
03-31 (S...f137) (16ms) ML

Clément (...) n1933-01-09 (B...f263) ML

Danielle-Louise (...)n1957-03-30(B176f15v)SAM

Daria (...) n1967-09-30 (B36f411) SAM

David-Odilon (...) n1876-01-22 (B8f47v) CC

Déline (...) n...vers 1835(B13f78 ind Rim)SAM

Desanges (...) n1900-09-18 (B69f67v) SAM

Diane-Valérie (...) n1955-03-01 (B31f212v) CC

Edmond (...) n1894-04-16 (B...f74) d1894-04-  
25 (S...f75) (12jrs) ML



INCONNUS

Geneviève (...) n1819-04-08(B9f ind.Gaspé)SAM  
Geneviève (...) n1839...(B...f52 ind.Rim.)SAM  
Georges (...) d1969-12-11 (S47f70) (48ans)SAM  
Georgienne (...) n1902-09-20 (B...f...) ML  
m1921-04-12 Henri Vallée, ML 2è m1963-10-03  
Adolphe Bolduc.  
Georgina (...) n1889-03-08 (B5f66v) SM  
Gérard (...) n1912-05-12 (B47f46v) d1912-05-  
14 (S22f46v) (2jrs) SAM  
Gerard-Raymond (...) n1935-01-29 (B3f154v) d  
1935-02-05 (S4f154) (7jrs) T  
Joseph (...) n...d1951-01-04 (B6 S1f251) SAM  
Géraldine (...) n1912-01-31 (B10f38) SAM  
Gustave (...) n1880-04-04 (B25f127) SAM  
Henriette (...)n1822-07-27(B10f ind.Gaspé)SAM  
Henriette (...) n1873-02-26 (B24f82v) SAM  
Jacinthe (...) n1953-01-16 (B13f37v) SAM  
Jean (...) n1811-11-17 (B5f2 ind.Rim) SAM  
Jean-Baptiste (...) n1878-09-04 (B70f103v) CC  
Jean-Baptiste (...) n1938-10-12 (B96f15) SAM  
Jean-Gilles (...) n1949-04-12 (B16f54) SM  
Jean-Martin (...) n1953-05-04 (B71f52) SAM  
Jean-Paul (...) n1935-03-17 (B...f42) d1935-  
09-06 (S...f52) (5ms) ML



INCONNUS

Jeanne-Ghislaine (...) n1950-01-01 (B1f17v)CC

Jocelyne ( ) n1952-02-04 (B35f297) SAM

Johanne (...) n1957-12-04d1958-02-23(B48f16)MSP

Johnny (...) n1876-08-08 (B11f12) SM

Joseph (...) n1814-11-17 (B6f2) SAM

Joseph (...) n1888-04-05 (B18f29) SAM

Joseph (...) n1890-04-03 (B27f74) SAM

Joseph (...) n1895-02-18 (B17f191v) SAM

Joseph (...) n1898-04-05 (B15f10v) SAM

Joseph (...) n1898-06-26 (B24f7) CC

Joseph (...) n...d1953-05-10 (B69 S23f52) SAM

Juliette (...) n1923-03-11 (B23f43v) SAM

Laure (...) d1924-09-10(S28f134)(4ms)SAM (MS)

Laurent (...) n1881-08-10 (B...f...) d1881-10-25 (S...f177) (2ms) ML

Laurette-Denise (...) n1949-02-24(B29f170)SAM

Léger (...) n1938-10-19 (B103f16v) SBL

Lénée (...) n1864-08-01 (B96f76v) SAM (GM)

Léon (...) n1940-01-24 (B6f222) CC

Léopold (...) n1933-06-13 (B52f161) d1934-04-09 (S14f184) (9ms) SAM

Louis (...) n1896-02-05 (B4f219v) d1896-02-28 (S10f222v) (24jrs) SAM

INCONNUS

Louis (...) n1891-11-02 (B62f...) d1893-06-01(S13 f177v) (18ms) CC

Louis-Jean-Bte (...) n1859-08-10 (B39f92v) d1859-11-19 (S8f95) (3ms) SAM

Louis-Joseph (...) n1937-02-13 (B18f258) SAM

Louise (...) n1887-02-04 (B13f4) SAM

Louise-Anne (...) n1913-03-31 (B9f166) SM d 1913-05-10 (S...f100) (1ms) ML

Lucie-Anne (...) n1928-08-29 (B31f116v) SM

Lucille (...) n1930-03-20 (B32f68v) SAM

Manon (...) n1967-08-22 (B65f354) SAM

Marcel-J. (...) n1947-02-26 (B37f81v) SAM

Marguerite (...) n1880-03-13 (B23f126) SAM

Maria-Goretti (...) n1956-07-14 (B38f192v) T

Marie (...) n1817-06-30 (B10f2v ind.Rim.) SAM

Marie (...) n1877-02-03 (B10f44) SAM

Marie (...) n1879-02-16 (B10f89v) SAM

Marie (...) n1886-07-31 (B36f65) d1886-09-13 (S14f67) (1ms) CC

Marie (...)n...d1941-12-09 (B137 S39f150v)SAM

Marie-Anne (Campion Alexandre Tuteur) m1872-09-30 (M5f61v) Thomas Laflamme (Jacques & Charlotte Bond) ML

Marie-Anne (...) d1880-09-16(S32f139)(5ms)SAM

INCONNUS

Marie-Anne (...) n1881-09-29 (B65f163v)d1883-02-19 (S5f198v) (lan) SAM

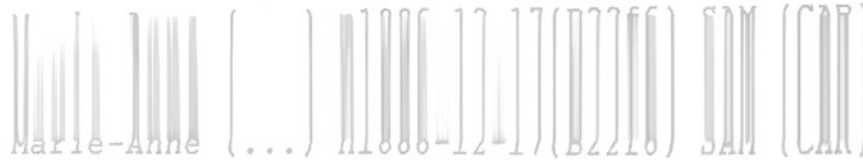

Marie-Anne-Adrienne (...) n1941-04-23 (B47f125v) LMs

Marie-Desneiges (...) n1886-05-28 (B...f230)  
ML 2è m1939-04-22 Adoris Tardif, St-Jean-Berchmans Mtl 3è m1953-10-05 Ernest Caplet, St-Gabriel-Lalemant Sorel

Mariette (...) n1933-08-18(B70f79v) CC d1933-09-05 (S14f124) (18jrs) T

Marjolaine-M. (...) n1946-07-24 (B68f189) T  
(St-Adelme Mat) m1965-12-18 Ghislain Lefrançois, St-Louis-de-France Mtl

Napoléon (...) n1895-01-18 (B5f187v) SAM

Odile(...)n1939-09-30(B15 S32f25v)(d1940.. RC

Paul-Aimé (...) n1947-09-05 (B169) SAM m1972-06-17 Lise Paquette, St-Félix-de-Valois

M.Paule (...) n1939-03-18 (B4f3) SCL d1939-11-01 (S6f27) (2jrs) RC

Paulette (...) n1949-09-06 (B124f193v) SAM

Pierre-Adéland) n1882-06-29 (B10f43v) SM

Réal-Guy (...) n1939-02-24(B27f33v)SAM m1962-10-06 Françoise Collin, St-René Goupil

Rénald (...) n1939-05-30 (B13f118) SM

Reynald (...) n1962-12-15 (B1f35) MSP

Renée-Claire (...& Elise Bernatchez) n1942-01-05 (B2f24v) MS

INCONNUS

Ls-Roger (...) n1932-08-13 (B...f252) ML

M.Rose (...) n1916-04-27 (B10f194) SM

Simon-Denis (...) n1938-05-13 (B42f181) CC

Sonia (...) n1962-06-21 (B81f228) SAM

Stéphane (...) n1965-06-17 (B49f236) SAM

Thérèse (...) n1942-05-10 (B71f167) SAM

Thérèse-Laurette (...) n1944-08-16 (B17f21v)  
d1945-09-12 (S6f33) (1an) SBL

Wilhelmine (...) n1887-06-04 (B...f7) ML

Yvon-Antoine (...) n1950-11-03 (B142f243) SAM

Yvonne (...) n1925-10-31 (B88f135) CC

Valère (Adopté, Valère Chénard & Rosilda La-  
joie) n1956-05-11 (B A57f20v) m977-12-23 Gi-  
sèle Sergerie, CC

Omer (Adopté, François Dupuis & Clara Vallée)  
n1902-01-23 (B A11f99) SAM m1922-09-26 Léon-  
tine Dupuis, T 2è m1954-12-28 Rita Vallée, T

ISABELLE

Adèle (Antoine & Desanges Gaudreau) n1869-11-  
16 (B53f55v) m1890-02-11 (M1f121v) François  
Beaudoin (Charles & Arthémise Landry) d1947-  
05-28 (S10f181) (77ans) CC

Adélina (William & Louise Sergerie) m1910-08-  
16 (M6f46v) Michel Lemieux (Michel & Adèle  
Gagné) d1971-08-14 (S12f153) (80ans) CC

ISABELLE

Adeline (Antoine & Mérance Bérubé) n1858-07-05 (B42f75) SAM m1881-04-25 (M8f157) Alexis Sergerie (Nicolas & Marie Valcourt) d1920-05-

29 (S13f9) (62ans) CC

Adeline (Dominique & Adeline Dugas) n1875-03-21 (B15f31) CC

Adolphe (Antoine & Desanges Gaudreau) n1879-06-14 (B50f121v) CC

Adrienne (William & Louise Sergerie) n1903-12-21 (B82f117) m1921-07-26 (M5f34v) Joseph Miville (Pierre & Elisabeth Leblanc) CC

Alain (Jean-Marc & Pierrette Daraïche) n1964-11-16 (B78f273v) CC m1985-07-19 Linda Savard, LMs

M. Anne-Albinie (Joseph & Eugénie Lavoie) n1909-05-02 (B26f26) m1935-06-25 (M10f116) Léon Roy (Hector & Anne-Marie Gagnon) CC

Alberta (Joseph & Eugénie Lavoie) n1916-01-08 (B1f153) CC

Albertine (Dominique & Adeline Dugas) n1879-04-17 (B36f118v) CC

Alcide-Denis (Léo & Lucienne Sergerie) n1932-09-28 (B94f60) CC

Aldéa (Herménégilde & Odile Roy) n1909-03-06 (B12f23) d1909-03-16 (S10f23v) (11jrs) CC

Aldée (Herménégilde & Odile Roy) n1912-04-16 (B28f76) m1930-06-04 (M2f10) Ephrem Sergerie (vf Emelda Isabelle) CC

Alfréda-Alberta (William & Louise Sergerie) n1900-03-31 (B18f42) m1917-08-21 (M13f189v) Jean-Baptiste Landry (Joseph & Séraphine Bérubé) CC

ISABELLE

Alméria (Antoine & Desanges Gaudreau) n1891-02-22 (B11f138v) m1910-07-19 (M5f45v) Telesphore Sergerie (Carmel & Priscille Pelletier) d1985-05-22 (S10f263) (94ans) CC

Alméria (Hyppolite & Ernestine Fournier) d 1903-04-26 (S10f104) (5jrs) CC

Alphée (Hyppolite & Délima Lemieux) n1894-08-15 (B36f9) d1894-10-07 (S22f12) (2ms) CC

Amanda (Dominique & Adéline Dugas) n1884-10-12 (B50f30) CC

Amarilda (Dominique & Adéline Dugas) n1877-08-13 (B53f79) CC

Anaïs (Napoléon & Régina Pelletier) n1892-02-01 (B6f153) CC

Anaïs (Louis & Marie Beaulieu (n1898-05-04 (B19f6) m1916-06-20 (M3f161v) Nazaire St-Pierre (Michel & Gracieuse Ouellet) d1963-03-29 (S4f228v) (64ans) CC

André (Elisée & Rose-Anna Gendron) n1936-05-28 (B4f6v) SOA m1966-08-27 Pierrette Chrétien, St-Malo Québec

André-Albert (Séraphin & Régina Gagnon) n1946-12-16 (B28f57v) SCL m1973-09-01 Martine Vaillancourt, MJ

Andrée-Rolande (Moïse & Adrienne Crousset) n 1941-07-15 (B23f63) SOA

Ange-Ida (Emile & Blandine Dumont) n1933-09-02 (B72f80) CC m1953-08-19 (M6f195v) Sylva St-Gelais (Sylvio & Maria Dion, SPA) SOA

Clara-Angéline (Antoine & Desanges Gaudreau) n1895-08-25 (B48f26) m1912-06-10 (M3f77v) Elzéar Létourneau (Arthur & Luce Lavoie, LMs) CC

ISABELLE

Anita (Jean-Bte & Yvonne Gagné) m1946-04-24 (M3 f140) Jean-Baptiste Dumont (Ludger & Olivine Gagné) CC

M. Anna (Dominique & Adéline Dugas) n1861-12-03 (B74f29) SAM m1879-11-19 (M...f148) François-David Fleury (François & Anne Dutet) ML

M. Anne (Hyppolite & Délima Lemieux) n1883-08-27 (B33f11) m1900-11-27 (M6f53) Gustave Landry (Pierre & Anastasie Paradis) d1948-01-21 (S2 f200v) (64ans) CC

Anne-Solange (Elisée & Rose-Anna Gendron) n 1952-07-12 (B28f185) SOA m1971-11-20 Valère Gendron, La Prairie

Anne-Martine (Jean-Louis & M. Luce Gendron) n 1961-07-01 (B19f79v) SOA m1982-09-23 Yves Bédard, St-Constant

Annette (Samuel & Marie Lavoie) n1918-12-08 (B85f218v) m1941-07-02 (M10f12v) Rodolphe Lemieux (Norbert & Augustine Pelletier) CC

Anonyme (Irénée & Rosanna Gaudreau) n...d1903-01-18 (S1f97) CC

Anonyme (Jean-Marc & Pierrette Daxaiche) n... d1960-04-16 (B38 S9f144v) CC

Anonyme (Roméo & Simone Dugas) n...d1958-09-17 (B87 S19f103v) CC

Antoine (ép. Mérance Bérubé) d1877-10-14 (S24 f82) (51ans) CC

Antoine (Antoine & Emérance Bérubé) m1869-02-01 (M2f44v) Desanges Gaudreau (Frédéric & Julie Dubé) d1922-10-05 (S21f61v) (74ans) CC

Antoine (Antoine & Desanges Gaudreau) n1874-03-02 (B13f14) CC

ISABELLE

Antoine (Hyppolite & Rose-de-Lima Lemieux) n  
1888-01-08 (B3f90) CC

Armand (Emile & Blandine Dumont) n1927-03-31  
(B18f166v)m1950-08-08(M10f38) Fernande Lamar-  
re ou Delamarre (Armand & Julie Robinson) CC

Armande (Joseph & Eugénie Lavoie) n1914-01-01  
(B1f108) d1923-05-02 (S22f75) (9ans) CC

Arthur(Ls & Léa Lemieux) n1913-01-08(B4f88)CC

Arthur (Emile & Blandine Dumont) n1939-05-12  
(B13f36) SOA

Auguste-Lionel (Emile & Blandine Dumont) n  
1938-05-29 (B17f25) SOA m1962-09-04 Jeanne-  
d'Arc Gagnon, Ste-Jeanne-d'Arc-de-Matane

Aurélien dit Aurèle(Herménégilde & Odile Roy)  
n1922-07-07 (B52f55v) d1941-02-03 (S5f3v) (18  
ans) CC

Azilda (Didime & Rose-Délina Bélanger) n1871-  
06-15 (B27f74) m1889-01-08 (M1f104) Joseph  
Ducasse (Octave & Démerise Parent) d1954-04-  
28 (S14f178v) (82ans) CC

Azilda (Dominique & Adéline Dugas) n1873-01-  
05 (B1f96v) CC

Béatrice (Emile & Blandine Dumont) n1936-10-  
08 (B12f10) m1959-03-18 (M1f57v) Zénon Landry  
(Horace & M.Louise Ouellet) SOA

Bernadette (Samuel & Marie Lavoie) n1916-09-  
30 (B59f168v) m1936-05-13 (M3f135v) Léo Le-  
mieux (Norbert & Augustine Pelletier) CC

Bernard (Hervé & Véronique Chrétien)n1952-01-  
07(B5f95v) m1975-07-11(M11f394) Nicole Alain  
(Wilfrid & Annette Gaudreault) CC



ISABELLE

Bernard (Zenon & Jeannine St-Gelais) n1960-12-23 (B29f73) SOA

Bibiane (ép. Firmin Sergerie) d1896-08-07 (S12f38v) (76ans) CC

Blanche-Eugénie (Hyppolite & Rose-de-Lima Lemieux) n1898-11-08 (B55f14) m1917-08-15 (M12f189) Paul-Emile Fournier (Paul & Georgianna Ducasse) CC

Blanche-Yvonne (Louis & Marie Beaulieu) n1905-05-12 (B23f147v) d1907-01-05 (S2f178v) (2ans) CC

Blanche-Alma (Louis & Marie Beaulieu) n1909-04-11 (B19f24v) d1905-04-28 (S14f25v) (19jrs) CC

Blanche-Imelda (Louis & Marie Beaulieu) n1909-04-11 (B20f24v) m1927-09-14 (M15f181v) Philippe Gendron (... , LC) CC

Blanche-Rita (Joseph & Eugénie Lavoie) n1921-07-11 (B59f33) m1939-10-19 (M14f216) Robert St-Pierre (Jean-Bte & Fébronie Verreault, LMs) CC

Blanche (Emile & Blandine Dumont) n1924-12-27 (B85f114v) CC m1943-07-21 (M5f83v) Léonard Michaud (Wilfrid & Léonie Dionne) SOA

Carl (Romain & Gilberte Laflamme) n1971-08-19 (B35f159) CC

Carmen-Edith (Jocelyn & Madeleine Côté) n1970-08-06 (B38f102) CC

Carol (Roméo & Simone Dugas) n1961-07-14 (B46f177v) CC

Cécile (Louis & Léa Lemieux) m1946-08-21 (M28f156v) Roland Michaud (Etienne & Antoinette Fournier) CC