

J.Clement (Robert & Eugénie Lemieux) 1943-09-16 (B93f217) m1964-12-26 Délicsa Verreault, LMs

M. Corinne (Honoré & Philomène Dugas) n1911-08-24 (B106f26v) 1912-08-12 (S37f53v) SAM

M. Corinne (Robert & Eugénie Lemieux) n1933-04-02 (B29f155v) SAM m1952-12-27 Patrice Beaudry, Baie-Trinité

M. Danie (Alcidas & Adéline Poitras) n1967-11-01 (B93f377) SAM

Daniel (Roger & Herméline Gasse) n1962-04-14 (B49f219) SAM

J. Denis (Roger & Herméline Gasse) n1956-02-02 (B23f213v) m1975-07-12 (M19f142-143) Gemma-Lise St-Laurent (Hubert & Lucia Synnette) SAM

J. Edmond (Charles & Célanire Dugas) n1911-01-19 (B8f3) d1928-06-23 (S30f16v) (19ans) SAM

J. Edmond Charles & Célanire Dugas) n1913-03-14 (B34f69) SAM m 1944-12-02 Rita Lévesque, St-Clément Mtl

J. Edmond-Bertrand (Thomas & Germaine Miville) n1954-02-28 (B45f96v) SAM

Marie-Joseph-Emile (Camille & Geniève Marin) d1912-08-03 (35f53) (11ms) SAM

J. Edouard (Thomas & Valérie Crousset, LMs) m1931-07-15 (M4f9v) M. Rose-Yvonne Lévesque (f. Joseph & Adèle Ouellet) LC

Ernest (André & Madeleine Daraiche) m187-05-04 (M6f254v) Odiana Dugas (Philippe & f. Séraphine Vion) SAM 2è m1922-11-29 (M12f63v) Adélaïde Dugas (Jérémie & Philomène Gagné) d1949-04-29 (S17f176v) (71ans) SAM

Fernand (Wilfrid & Apoline St-Louis) d1935-09-14 (S33f220) (16ms) SAM

J.Fernand (Thomas & Germaine Miville) n1943-  
06-11 (B58f206) SAM m1967-05-06 Nicole  
Miville, St-Judes

J.Fernand (Gérard & Caroline Therrien)n1945-  
07-15 (B86f296v) SAM m1974-06-29 Suzanne  
René, St-Vincent-de-Paul Mtl

M.Fernande (Wilfrid & Appoline StLouis)n1931-  
11-23 (B101f115v) SAM m1964-02-08 Aimé Bra-  
zeau, Ste-Cécile Valleyfield

M.France (Henri & Jeanne-Anna Dionne n1957-  
01-18 (B18f270v) SAM m1978-06-24 Christian  
Brazeau, Repentigny

J.Gabriel (Wilfrid & Appoline St-Louis)  
n1929-07-11 (B64f46) SAM m1956-07-21 Blanche  
Dumont St-Jacques Mtl

M.Gaétane (Thomas & Germaine Miville) n1948-  
04-18 (B45f134v) SAM m1965-11-27 Gaétan Pou-  
lin Nativité-de la-Sainte-Vierge Mtl

Georges-Henri (Robert & Eugénie Lemieux)n19-  
41-07-09 (B82f133v) SAM m1964-05-23 (M1f165)  
Lucille Lavoie(Joseph & Albertine Guimond)SBL

J.Gérald-Arsène (Thomas & Germaine Miville)  
n1944-08-19 (B106f256v) m1964-12-31 Marcelle  
Miville, St-Georges Mtl

J.Gérard-Gilbert (Camil & Geneviève Marin)  
n1913-02-18 (B19f67) SAM m1935-08-28 (M6f167)  
Caroline Therrien (feu. William & M.Louise  
Dupuis) T.

Gérard-Raymond (Gérard & Caroline Therrien) n  
1944-03-24 (B33f238v) SAM

M.Gertrude-Alphéda (Wilfrid & Appoline St-  
Louis)n1919-05-20 (B29f253v) SAM m1946-10-17  
Roland Gravel, St-Jacques Mtl

M.Hélène (Gabriel & Blanche Dumont)n1957-09-18 (B150f9v) SAM

J.Henri (Thomas & Germaine Miville) n1934-01-01 (B3f175) SAM m1956-06-25(M14f234v)Jeanne-Anna Dionne (Louis-Philippe & f.Anna Lafontaine) SAM

Henri-Paul (Robert & Eugénie Lemieux) n1931-03-07 (B24f95v) SAM m1963-06-01 Réjeanne Poisson, Ste-Marguerite Mtl

Honoré (André & Madeleine Daraiche) n1884-05-21 (B...f203) ML m1909-09-07 (M10f139) Philomène Dugas (Jérémie & Philomène Gagné) d1965-02-12 (S4f110) (80ans) SAM

J.Hugues-Alain (Joseph & Rita Lévesque)n1948-04-14 (B43f134) SAM m1971-12-18 Francine Pelletier, St-Arsène Mtl

M.Alice-Isabelle (Wilfrid & Apoline St-Louis) n1924-06-19 (B42f122-122v) m1941-09-18 (M13f142v) Edouard Martel (f.Damasse & f.Mélanie Lévesque) SAM

M.Jacqueline (Robert & Eugénie Lemieux)n1935-08-08(B66f216)m1951-11-03(M21f285)SAMBertrand Beaudin(Siméon & Malvina Duguay,Baie-Trinité)

J.Jacques (René & Jeanne Dumont) n1954-10-26 (B179f144v) SAM m1975-04-05 (M4f382) M.Yvette Landry (Gérard & Alice Goupil) CC

J.Jacques-Gilles (Joseph & Rita Lévesque) n 1949-09-19 (B127f194v) SAM

M.Jacynthe (Alcidas & Adéline Poitras)n1959-11-30 (B159f108) SAM

J.Jean (Thomas & Georgiana Lévesque) n1877-03-08 (B23f71v) SAM (CC)

Jean-Marie(Honoré & Phiomène Dugas)n1920-10-24 (N76f292v) d1921-08-20 (S31f29) (9ms) SAM

Jean-Yves (Roger & Herméline Gasse) n1954-11-19 (B186f146) m1977-07-01 (M11f343) Diane Rioux (Antonio & Laurette Breton) SAM

M.Jeanne (Honoré & Philomène Dugas) n1929-06-25 (B60f45v) d1929-11-03 (S34f55v) (4ms) SAM

M.Jeanne (ép.Abraham Daraiche) d1885-11-30 (S3f54) (42ans) GM

M.Jeannette (Ernest & Adélaïde Dugas) n1957-05-24 (B44f232) m1946-08-28 (M19f59) Michel Gagnon (Michel & Clémentine Goupil) SAM

Jeannine (Gérard & Caroline Therrien) d1949-05-19 (S23f180) (2ans) SAM

Jessy-Melissa (...Aline Béchard)n1978-10-05 (B89f477) SAM

J.Julien (Rene & Jeanne Dumont) n1940-08-12 (B102f96v) m1964-04-18 Ghislaine Verreault, St-Georges Longueuil

M.Juliette (René & Jeanne Dumont) n1939-01-31 (B9f27v) m1962-02-01 Thomas Marin, N-D-de-la-Garde-Jacques-Cartier Mtl

M.Juliette (Charles & Célénire Dugas)n1924-10-19 (B82f140) d1924-11-12 (S35f142v-143) (3sem.) SAM

J.Lionel (Wilfrid & Apoline St-Louis) n1922-01-13 (B5f38v) SAM

M.Linda (Alcidas & Adéline Poitras) n1955-09-25 (B151f196v) SAM

M.Lise (Alcidas & Adéline Poitras) n1954-05-28 (B96f111) m1973-07-21 (M31f434) Jean-Pierre Ross (f.Emile & Ovidia Blanchette) SAM

M.Lisette (Alcidas & Adéline Poitras) n1957-10-22 (B173f15) SAM



J.Louis-Marie (Charles & M.Laure Bêchard)  
n1934-06-12 (B56f186) m1966-08-20 Gabrielle  
Isabel, LMs

Louis-Camille(André & Madeleine Daraiche)n18-  
1882-05-18(B...183)ML m1909-10-05(M16f339)GE-  
neviève Marin(Gilbert & Domithilde Morin)SAM

Louis-Ernest (André & Madeleine Daraiche) n  
1877-11-12 (B...129) ML

Louis-Ernest (Ernest & Diana Dugas) n1906-03-  
02 (B45f228)m1932-05-17 Frédora Larrivée Mtl

J.Louis-Marie (Wilfrid & Apoline St-Louis) n  
1913-09-28 (B113f89v) d1914-06-06 (S22f19)  
(9ms) SAM

J.Louis-Marie (Thomas & Germaine Miville) n  
1941-02-01 (B15f118v) m1966-07-16 Claudette  
Bilodeau, St-Herménégilde Mtl

Louise (f.Thomas & Hélène Henley) m1884-03-18  
(M1f49v) Joseph Jean(vf Rose Délima Landry)LM

Lucienne (Robert & Eugénie Lemieux)n1929-05-  
30 (B49f42) m1949-08-27 (M8f191) SAM Georges  
Thibeault (Adélard & Rose Bonneau, T.)

Marcel (Gabriel & Blanche Dumont) n1961-02-26  
(B30f162) SAM

J.Marcel-Jean-Guy (Charles & M.Laure Bêchard)  
n1944-09-11(B119f261v)d1944-09-13(22f262)SAM

J.Marcel-Gaston (Joseph & Rita Lévesque) n  
1947-01-14 (B12f76) SAM

Marco (Julien & Ghislaine Verreault)n1974-04-  
04 (B32f24) SAM

Marguerite (f.Camille & Geneviève Marin) n  
1937-08-24 (M14f14v) J.Adrien Ouellet (Ludger  
& Parcienne Pelletier) T. d1976-06-01 (S11f  
455) (61ans) CC

M.Marguerite-Thérèse (Charles & M.Laure Bê-  
chard) n1939-04-04 (B34f35v) SAM m1962-08-11  
Jean Aubut, St-Pierre-Apôtre Mtl

M.Marguerite-Jeannine (Gerard & Caroline  
Therrien)n1947-02-18 (B31f80) SAM

Maria (Ernest & Diana Dugas) n1908-10-22  
(B118f306) SAM

Maria (Thomas & Germaine Miville) m1931-06-24  
(B66f104) m1950-09-06 (M13f235) Gonzague  
Dugas (.....) SAM

Marianne (Thomas & Hélène Henley) m1873-05-28  
(M...f69) Jacques Laflamme (Jacques & Char-  
lotte Bond) ML

Marie (André & Madeleine Daraiche) n1874-05-  
16 (B...f81) ML

Marie (Ernest & f.Diana Dugas) m1929-05-29  
(M7f42) Jean-Baptiste Pelletier (Jean Baptis-  
te-Israël & f.Marie Michaud) SAM

Marie-Ange (Charles & Cèlanire Dugas) n1907-  
06-24(B70f165v)d1904-06-26(S18f165v)(2jrs)SAM

Marie-Anne (Honoré & Philomène Dugas) n1909-  
01-23 (B9f315) d1909-01-31 (S7f316) (7jrs)SAM

Marie-Anne (ép.Jacques Laflamme) d1875-06-30  
(S3f4v) (19ans) LM

Marie-Laure (Wilfrid & Apoline St-Louis) n19-  
11-09-21 (B112f28v) m1931-11-11 (M9f113v) J.  
Charles Bêchard (Honoré & Philomène Dugas)SAM

Marie-Louise (ép.Alphonse L'Italien) d1921-  
02-16 (S7f6) (36ans) SAM

Marie-Louise-Adrienne (Charles & Cèlanire  
Dugas) n1920-04-03 (B26f276v) d1920-04-08  
(S25f277) (8jrs) SAM

Marie-Madeleine (Thomas & Germaine Miville)  
n1936-03-27 (B25f231) m1961-07-22 (M13f182v)  
Roger Comtois (René & Yvette Frandmont) SAM

J.Marius-Fernand (Wilfrid & Apoline St-Louis  
n1934-04-29 (B50f185) SAM

J.Marius (Charles & M.Laure Bêchard) n1937-  
12-11 (B96f282) SAM m1968-10-26 Yvette Lepage  
St-Pierre-Apôtre Mtl

Martin (Louis-Marie & Gabrielle Isabelle) n  
1974-06-11 (B46f42) SAM

Mathilde (André & Madeleine Daraiche) m1894-  
01-22 (M1f159) Jean Sennet (Jean & f.Délina  
Pelchat) SAM

Mathilde (ép.Georges Synnett) d1901-07-09 (S  
14f86v) (27ans) SAM

J.Maxime (André & Madeleine Daraiche) n1886-  
04-09 (B4f55) d1888-09-13 (S5f64v) (16ms) LM

Michel (Gabriel & M.Blanche Dumont) n1959-05-  
22 (B75f83) SAM

M.Murielle-Solange (Roger & Arméline Gasse)  
n1951-11-26 (B160f289) m1971-09-04 (M31f237)  
Jean-Marc Collin (Hubert & Eugénie Marin)SAM

Nancy (Louis-Marie & Gabrielle Isabelle)  
n1968-08-09 (B71f446) SAM

Nathalie (Alcidas & Adéline Poitras) n1965-  
02-15 (B24f111) SAM

M.Noëlla (Thomas & Germaine Miville) m1952-  
12-03 (B179f29v) m1975-05-03 Gilles Turcot,  
La-Nativité-de-la-Vte-Vierge Mtl

M.Noëlline (René & Jeanne Dumont) n1937-09-24  
(B80f278) m1956-06-21 (M11f233) J.Léonidas  
Therrien (Cyrille & Adrienne Vallée, T.)

J.Oliva (Ernest & Diana Dugas) d1903-10-22  
(S31f143) (2ans) SAM

M.Blanche-Oviette (Gérard & Caroline Therrien) n1936-06-01 (B36f183v) SAM m1956-08-23 (M21 f244v) J.Philippe Coulombe (Amédée & Jeannine Tremblay, ML)

Paul-Aimé (Gérard & Caroline Therrien) n1948-05-05 (B61f137v) m1971-07-03 M.Cécile Berthellette, Ste-Marguerite-Marie Mtl

Paul-Emile (Honoré & Philomène Dugas) n1918-04-28(B42f227v)d1918-10-25(S21f240v)(5ms) SAM

Philippe-Patrick (Julien & Ghislaine Verreault n1972-05-30 (B58f325) SAM

Pierre (Roger & Herméline Gasse) n1960-11-10 (B136f149v)

Gérard-Raymond (Charles & M.Laure Béchard) n1933-05-14 (B41f159) SAM

Raymond (Gérard & Caroline Therrien) d1945-10-02 (S41f9v) (1an) SAM

J.Réal (Thomas & Germaine Miville) n1951-05-06 (B56f264v) m1972-04-15 Diane Quimper, N-D-de-la-Mercie Mtl

M.Rébecca (Thomas & Georgiana Létourneau) n1878-10-11 (B81f106) CC

J.Réjean (Alcidas & Adéline Poitras) n1952-01-09 (B8f292v) SAM

M.Réjeanne (Alcidas & Adéline Poitras) n1950-12-18 (B167f248v) m1971-11-05 (M39f257)SAM Réjean Lévesque(François & Blanche Therrien,T)

J.René (Honoré & Philomène Dugas) n1916-01-17 (B4f161v) SAMm1937-02-09 (M2f150) M.Jeanne-Aimée Dumont (Ludger & Olivine Gagné) CC

Richard (Gabriel & M. Blanche Dumont) n1963-03-22 (B40f265) SAM

J. Robert (Honoré & Philomène Dugas) n1906-10-23 (B108f243) m1927-08-31 (M11f242-243v) Eugénie Lemieux (Fortunat & Victoria Pelletier) d1945-05-22 (S21f290v) (38ans) SAM

M. Robertine (Alfred & Apoline St-Louis) d1918-06-06 (S6f230) (13ms) SAM

J. Rodrigue (Roger & Herméline Gasse) n1958-03-13 (B31f26v) SAM

J. Roger (Wilfrid & Apoline St-Louis) n1927-07-24 (B55f237v) SAM m1950-10-28 (M6f104v) Arméline Gasse (Hervé & Marie Côté) LM d1975-08-31 (S25f165) (48ans) SAM

M. Rolande (Thomas & Germaine Miville) n1946-03-11 (B34f33v) SAM m1966-04-23 Guy Michaud, La-Nativité-de-la-Sainte-Vierge Mtl

J. Romain (Gérard & Caroline Therrien) n1955-04-24 (B60f167v) SAM

M. Rose-Alma (Ernest & Diana Dugas) n1898-06-17 (B34f15v) m1917-05-28 (M4f201v) Charles Deroy (Alexis & Rosalie Pelletier) d1937-04-15 (S8f261) (39ans) SAM

M. Rose-Aimée (Gérard & Caroline Therrien) n1941-05-27 (B11f13v) SCL d1941-06-11 (S10f83v) (15jrs) T.

Rosaline (René & Jeanne Dumont) n1952-06-19 (B106f10) m1974-07-10 (M19f48) Jean-Marie Therrien (Edmond & Georgiane Therrien) SAM

Sarah-Isabelle (Denis & Gemma-Lise St-Laurent) n1979-01-13 (B17f14) SAM

J. Serge Boileau (Claude & Andrée Ringuet) n1960-02-18 (B A.2 f199v) SAM

Sonia-Marie (Jean-Yves & Diane Rioux) n1978-05-19 (B46f428) SAM

J.Stéphane-Steve (Georges-Henri & Lucille Lavoie) n1970-02-22 (B3f172)

Suzanne (Gabriel & M.Blanche Dumont) n1962-02-08 (B15f212)

Sylvain (Alcidas & Adéline Poitras) n1963-01-28 (B14f258v) d1963-06-29 (S18f277) (5ms) SAM

Sylvain (Georges-Henri & Lucille Lavoie) n1965-09-07 (B100f177) SAM

M.Sylvie (Alcidas & Adéline Poitras) n1961-12-14 (B154f205) SAM

Thomas (f.Thomas & Hélène Henley, ML) m1872-01-15 (M5f83v) Georgiana Letourneau (Jérôme & Louise Pelletier, LMS(sic) m CC

J.Thomas (charles & Célanire Dugas) n1907-12-19 (B124f279) SAM m1928-11-05 (M7f23) M.Germaine Miville (Joseph & Angéline Therrien) T.

J.Victorien (Gérard & Caroline Therrien) n1950-04-16 (B55f216v) SAM m1973-07-21 Diane Charbonneau, Ste-Marguerite-Marie Mtl

Virginie (André & Madeleine Daraiche) n1880-03-03 (B...f162) ML m1899-11-07 (M18f49v) Joseph Dugas (vf Albertine Breton) d1921-03-26 (S14f10v) (43ans) SAM

Wilfrid (André & Madeleine Daraiche) n1888-07-03 (B...f16) ML

Wilfrid (André & Madeleine Daraiche) n1889-12-11 (B...f36) ML m1910-10-04 (M10f370) M. Apoline St-Louis (f.Louis & Pauline Dugas) d1958-12-16 (S39f63v) (69ans) SAM

Yvan (Louis-Marie & Gabrielle Isabelle)n1967-09-15 (B70f360) SAM

Yves (Jean-Yves & Micheline Synnett) 1974-12-18 (B1f103) SAM

M.Aline-Yvette (Charles & M.Laure Bêchard) n1942-02-10 (B22f157) SAM

J.Yvon (Ernest & Diana Dugas) n1901-05-15 (B33f82v) SAM

M.Yvonne (Charles & Cêlanire Dugas) n1918-02-24 (B19f222v) m1935-08-21 (M9f217v) Louis-Philippe-Laurent Pelletier (Joseph-Lucien & f.M.Louise Chênard) 2è m1962-07-28 (M12f231v) J.A.Daniel Pelletier (Louis-Amable & f. Anna-Marie Gagné) SAM

M.Yvonne (Robert & Eugênie Lemieux) n1938-06-02 (B56f297v) m1958-04-08 (M2f29) Léopold Collin (Albert & Elise Lemieux) SAM

#### BEDARD

Francine (Roger & Solange Lauzon) n1957-06-09 (B...f65) ML

Steeve (Roger & Ginette Lévesque) n1976-09-16 (B18f38) T.

Octave (Etienne & Christine Beaupré) d1913-06-16 (S...f102) (38ans) ML

#### BELAND

Alphonse-Fernand (Thomas & Laura Boucher) n1928-01-07 (B...f101) ML m1953-10-03 Yolande Monette, N-D-de-la-Garde Mtl

Angêline (Eugène & Cêlina Pelchat) n1895-09-01 (B...f93) ML m1916-10-24 Wilfrid Goupil, Lac-au-Saumon

Anonyme (Honoré Daraiche-Bêland & Lucie Bernatchez) n1877-05-08, d1877-05-09 (B8S4f17) LM

Anonyme (Honoré & Lucie Bernatchez) n d1878-06-30 (B16 S4f23) LM

J. André-Carl (Elie & Anastasie Fournier) n  
1938-05-15 (B13f106v) m1962-08-11 (M5f96v)  
Claire Boucher (Eudore & Edwidge Cassivi) LM

Caroline (Jocelyn Turcotte & Michèle Béland)  
n1985-01-07 (B2f237) LM

Edouard (Honoré & Illuminée Mc Donell) n1880-  
04-20 (B11f32v) m1936-12-30 (M10f84v) Anasta-  
sie Fournier (Louis & Rosanna Gaumond) LM

J. Elisée (Eugène & Célina Pelchat) n1912-06-  
18 (B9f162v) LM

Ernest (François & Marguerite Henley, RAM)  
m1894-09-11 (M1f80) Célina Pelchat (Louis &  
f. Geneviève Champion, ME) LM

Eugène (ép. Célina Pelchat) d1920-03-24  
(S3f14) (63ans) LM

Eugène-Rémi (Eugène & Célina Pelchat) n1907-  
10-01 (B...f11) ML (SAP)

Félix-Roland (Thomas & Laura Boucher) n1926-  
07-17 (B...f55) ML

François-Omer (Eugène & Céline Pelchat) n1907-  
10-01 (B...f11) ML (GM)

François-Xavier-Yvon (Georges & Yvonne Rifou)  
n1920-08-06 (B28f19v) d1920-09-01 (S12f19v) LM

Henri-Georges (Thomas & Laura Boucher) n1924-  
11-21 (B42f66) LM m1945-01-29 Marguerite  
Hamel, St-Philomène Mtl

J. Honoré (Eugène & Célina Pelchat) n1897-06-  
27 (B6f89) LM

Isabelle (Jocelyn & Michèle Béland) n1985-01-  
07 (B3f237v) LM



J.Gerard-Jacques (Elie & Anastasia Fournier)  
n1949-12-15 (B1f81) m1977-07-29 (M5f203)  
Roberte Boucher (Eudore Edwidge Cassivi) LM

Jean-Claude Béland, Mat. (Robert & Lucille  
Beaulieu, Rim.) m1967-12-16 (M40f382) M.Jocelyne  
Simard (Rodolphe & Lucille Tremblay) SAM

Jean-Philippe (Jacques & Roberte Boucher)  
n1981-10-13 (B7f21v) LM

Jean-Louis-Jocelyn (Robert & Lucille Beaulieu,  
Ste-Foy Qué)m1972-04-01(M4f147v)Rose-Anne  
De L'Etoile (Jean-Marc & Estelle Brisebois)T.

J.Jocelyn (Carl & Claire Boucher) n1963-05-16  
(B21f110) LM

M.Karen (Carl & Claire Boucher) n1973-06-30  
(B8f172v) LM

Kathleen (Jean-Claude & Jocelyne Simard) n  
1968-05-24 (B43f416) SAM

M.Laura (Eugène & Céline Pelchat) n1905-08-19  
(B18f126v) m125-11-24 (M8f77v) Elzéar Gaumond  
(Johnny & f.Philomène Minville) d1935-10-26  
(S10f69v) (29ans) LM

Jean-Louis (Eugène & Céline Pelchat) n1909-  
11-11 (B19f147v) LM

Lucien (Télesphore & Alma Boucher) m1967-08-  
26 (M...f185) ML

M.Anne-Julie (Eugène & Céline Pelchat)n1899-  
05-23 (B5f95) LM

M.Aurélié (Honoré & Lucie Blanchette) n1875-  
06-19 (B9f4v) d1876-05-03 (S4f10v) (11ms) LM

Mélanie (Michel & Diane Lajoie) n1980-07-24  
(B37f213) CC

Michel (Robert & Lucille Beaulieu, St-Emile)  
m1977-12-30 (M44f396) Diane Lajoie (Florian &  
Rita Proux, CC) SAM

M.Nicole-Michelle (Elie & Anastasia Fournier)  
n1956-04-19 (B17f5) LM

Rémi-Eugène (Eugène & Céline Pelchat) n1907-  
10-01 (...f11) ML

J.Renaud (Elie & Anastasia Fournier) n1959-  
03-24 (B12f57v) LM

Roland-Félix (Thomas & Laura Boucher) n1926-  
07-17 (B...f55) ML

J.Jacques-Stéphane (Carl & Claire Boucher) n  
1969-11-09 (B13f155v) LM

Stéphane (Michel & Diane Lajoie) n1978-11-12  
(B38f103) CC

Thomas (François & Marie Savage) m1921-07-19  
(M4f30)Laura Boucher(Alfred & Rose Pelchat)LM

M.Pierrette-Violette (Elie & Anastasie Four-  
rnier) n1942-03-18 (B8f155) LM m1962-08-11  
(M6f97) Cyrice Côté (Alphonse & Vitaline Ber-  
natchez, Cloridorme)

Virginie (Jacques & Roberte Boucher (n1979-  
09-13 (B6f211) LM

J.William (Eugène & Céline Pelchat) n1903-09-  
26 (B18f117) d1920-04-21 (S6f15) (16ans) LM

Yann André (Jean-Claude & Jocelyne Simard) n  
1978-04-13 (B34f415) SAM

M.Yvonne (Eugène & Céline Pelchat) n1901-07-  
15 (B9f105v) m1922-11-28 (M5f43v) Arthur GAu-  
mond (Johny & f.Philomène Minville) d1984-08-  
19 (S8f234) (83ans) LM

**BELANGER**

Achille (Simon & f.Philomène Thibault) m1911-06-13 (M9f18v) Dèmèrise Rioux (Vital & Marie Tremblay) d1919-06-08 (S8f202v) (43ans) SAM

Adeline-Réjeanne (Michel & Julie Côté) n1948-10-24 (B...f177) ML m1967-05-06 Gilles Lebrun Hauterive.

M.Josephte-Adrienne (Adélard & Marie Simard) n1939-03-24 (B30f34v)d1940-10-04(S34f103v)SBL

M.Alma (Jacques & Philomène Pelletier) m1882-12-13 (B3f46) LM

Alvinia (ép. Arthur Clavet) d1975-07-20 (S4f-192) (77ans) LM

Alain-Gérard (Alphonse & M.Ange Côté) n1949-07-21 (B...f185) ML

Albert (ép.M.Anna Kenney) d1938-02-25 (S3f-288v) (37ans) SAM

Albert-Bertrand (f.Albert & M.Anna Kenney) n 1938-04-26 (B37f293) d1967-07-01 S16f331)SBL

J.Albert-Lionel (Lionel & f.Marie Francis, St-Hyacinthe) m1973-05-26 (M4f168) Jocelyne Jean (f.Adolphe & Eugénie Miville) T.

Alcide (Pierre & Lumina Fournier, Cloridorme) m1944-08-30 (M3f45v) Adeline Marin (Horace & Eugénie Bernatchez) LM

Alice (Eugène & Georgina Fournier) n1884-05-23 (B...f203) ML

Aline-Marguerite (Omer & Angéline Bélanger) n1929-09-16 (B...f151) m1946-10-09 (M...f138) Henri Drouin (Charles-Henri & Diana Blanchette) ML

M. Anne-Aline (Olivier & Séraphine Roy) n1866-05-03 (B12f14) m1885-11-24 (M7f52v) Clovis Roy (Joseph & Elisabeth Gagnon) d1956-11-04 (S23f44) (90ans) CC

Aline (Zénon & f. Gisèle Francoeur) m1973-06-16 (M3f104) Harold Gagnon (Fernand & Joséphine Campion) MS

Allen (Gilles & Louissette Pelletier) n1973-08-06 (B9f110) MS

Alphée (Omer & Angéline Bélanger) n1926-03-08 (B...f45) ML m1963-07-01 Mireille Francoeur, St-Bernardin Mtl

Alphonse (Joseph & Diana Vallée) n1912-09-03 (B...91) m1937-02-08 (M...f90) M. Ange Côté (Richard & Marie Samson) ML

J. Alphonse-Sylva (Achille & Démérise Rioux) n1915-05-07 (B53f140v) SAM

Alphonsine (Pierre & Alphonsine Chouinard) n1893-10-06 (B...f69) m1912-09-02 (M...f90) Odilon Mimeault (Sifroi & Georgianna Côté) ML d1978-10-17 (S33f473) (85ans) SAM

André (f. Albert & M. Anna Kenney) m1973-09-14 (M51f463) M. Germaine-Colette Vidal (vve Edgar Leblanc) SAM

J. André (Henri & M. Marthe Collin) n1955-06-10 (B A f145) SBL

André (Léonard & Pierrette Brousseau) n1969-07-31 (B8f61) MS

Angéla-Lucille (Ernest & Marie Côté) n1932-05-21 (B...f243) ML m1956-08-28 Irenée Plourde, Cloridorme

Angéline (Joseph & Diana Vallée) n1902-03-03 (...f68) m1921-08-31 (M...f220) Omer Bélanger (Pierre & Alphonsine Chouinard) ML

M.C eraphine-Ang elique (Olivier & G eraldine Roy) n1867-06-01 (B15f23) CC vve Napol eon Lebourneau) 2  m1902-10-20 (M19f116) Charles-Edgar Sasseville (Louis-Napol eon & Olive Roy) SAM d1903-02-19 (S6f99v) (35ans) CC

Ang elo (Roger & Carmen Vall e) n1963-06-01 (B73f274v) SAM

Annie (Marc & Marielle Lemieux) n1967-09-22 (B...f186) ML

Anick (Jean-Rock & Mireille Thibeault) n1977-02-15 (B...f128) ML

Anne (Jean-Louis & Gratia Lauzier) n1965-05-01 (N55f134) SAM

Anne-Marie (Z enon & Gis le Francoeur) m1976-09-11 (M7f145) Benoit Boucher (Alphonse & Rita Dolbec) MS

Antoinette (Joseph & Anne Vall e)n1906-09-26 (B...f132) m1926-11-03 (M...f66) Joseph Provost (Maxime & Philom ene Poitras) d1982-05-08 (S...f209) (75ans) ML

Bibianne-C ecile (Alphonse & M.Ange C ot ) n 1944-09-20 (B...f91) ML m1968-06-08 Pierre Boul , St-R emi Mtl

J.Carl (Louis-Z enon & Mireille Minville) n 1968-12-19 (B12f52) MS

Caroline (Jean-Paul & Huguette Bernier)n1962-07-09 (B...f124) m1981-07-10 (M...f195) Alain Ouellet (Georges & G n va Synnett) ML

J.Ernest-Charles (Olivier & S eraphine Roy) n1875-05-21 (B34f34) CC

Claude (Jean-Roch & Mireille Thibeault)n1967-12-21 (B...f188) ML

M.Clarice (Octave & Perpétue Caron) n1865-05-17 (B21f85) SAM

Clarina (f.Thadé & Justine Dupéré) m1867-11-21 (M15f64v) Elzéar Lavoie (Magloire & Zoé Ouellet) d1889-09-17 (S17f114v) (34ans) CC

Cyrille (Louis-Phidime & Marcelline Mimeault) n1876-10-15(B...104)d1877-06-17(S...f114) ML

Daniel-Luc (Roger & Huguette Champion) n1961-12-31 (B...f120) ML

J.Dany (Robert & Raymonde Perrée) n1963-12-18 (B116f251) CC

Delina (Louis-Phidime & Marcelline Mimeault) n1882-02-14 (B...f180) ML

Délina (ép. Didyme Isabelle) d1915-0710 (S15f140v) (79ans) CC

Delvina(Octave & Perpétue Caron)m1874-01-07(M1f77)Joseph Côté(Paul & Mathilde Pelletier)ML

Delvina (Octave & Marie Caron) d1868-11-29 (S...f13) (4ans) ML

Delvina (vve Pierre Robinson) d1932-04-23 (S...f239) (77ans) ML

Denis (Magella & Alfréda Lemieux) n1965-01-29 (B....f158) ML

Diane-Odile (Joseph & M.Anne Vallée) n1919-01-30 (B...f179) ML

Dominique (Alphée & Mireille Francoeur)n1967-04-08 (B...f178) ML

J.Donald (Henri & M. Marthe Collin) n1956-07-28 (B A f150) SBL m1985-07-12 (M9f163) Sonia Dumont (Armand & Germaine Chouinard) CC

Edouard (Jacques & Philomène Pelletier)n1873-08-21 (B...f67) ML

Elianne-Rose (Michel & Julie Côté) n1931-01-27 (B...199) m1961-09-23 (M...f116) Paul-Marie Duguay (François & Jeanne Bourget) ML

Elise-Florence (Omer & Angéline Bélanger) n1935-04-24 (B....f44) ML

Emilie (Léonard & Pierrette Brousseau) n1978-03-02 (B...f140) ML

M.Adeline-Emma(Olivier & Séraphine Roy)n1870-07-10(B40f66v)d1949-07-28(S18f245v)(79ans)CC

Emma (Louis-Phidime & Marcelline Mimeault) n1878-02-01 (B...f124) ML

Ernest-Fernand (Omer & Angéline Bélanger) n1927-07-05 (B...f88) d1927-09-12 (S...f96) ML

Ernest (Pierre & Alphonsine Chouinard) n1896-02-13 (B...f99) ML

Ernest (Pierre & Alphonsine Chouinard) n1902-08-27 (B...74) ML

J.Etienne-Ernest Olivier & Séraphine Roy)n1868-12-26(B50f42) d1871-12-31(S1f82) (3ans)CC

M.Adélia-Ernestine (Olivier & Séraphine Roy) n1872-07-04 (B25f90) m1893-08-03 (M3f178v) Norbert Roy (Louis & Ursule Lepage) CC d1903-05-24 (S16132) SAM

Ernestine-Pierrette (Ernest & Maria Côté) n1935-12-20 (B...f57) ML m1956-08-28 Georges-Elisée Lachance, Cloridorme

Eugène (.....)m1901-05-21(M...f57)Anne-Diane Vallée (Napoléon & Marcelline St-Laurent) d1960-02-05 (S...f98) (77ans) ML

Geneviève (Jean-Roch & Mireille Mimeault)  
n1973-04-24 (B...f64) ML

Georges (Antonio & Juliette Parent, S-C Rim.)

m1971-09-04 (M22f155) Patricia Paquet (Sylvio  
& Jeanne-Ida Pelletier) CC

Georges-Omer (f.Napoléon & f.Léona Leblanc,  
Mat) m1949-06-18 (M3f183) Bernadette Tanguay  
(Emile & Albertine Dugas) SAM

Georgianna (Eugène & Georgianna Fournier) n  
1874-03-02 (B...f78) ML

Gérard-Magella (Alphonse & Pauline Soucy) m  
1962-08-18 (M...126) Alfréda Lemieux (Emile &  
Gilberte Lebreux) ML

Gertrude (Adélard & Marie Simard) m1942-06-03  
(M1f8v) Alphé Gagné (Alphé & Zoé Beaulieu)SBL

Gislain(Charles-Eugène & Gabrielle Pelletier)  
m1974-07-13 (M...f87) Annie Poitras (Irenée &  
M.Claire Cloutier) ML

Ghislaine (Alphonse & M.Ange Côté) n1937-06-  
07 (B...f103) m1958-06-07 Jean-Claude Mi-  
meault, St-Antoine-Marie-Claret Mtl

Gilles (Zénon & f.Gisèle Francoeur) m1973-02-  
24 (M2f101) Louiselle Pelletier (Gérard &  
Rita Rousseau) MS

Gilles (Guy & Gaétane Lévesque) n1963-12-25  
(B...f146) ML

J.Paul-Gino (Roger & Carmen Vallée) n1960-12-  
01 (B8f158v) SBL

Gisèle-Delphine (Michel & Julie Côté) n1933-  
02-10(B...f264)m1958-09-06(M...f84)Fortunat  
Larivière(François-Xavier & Olivine Warren)ML



Guy (Michel & Julie Côté) n1941-06-12 (B...f  
26) m1963-07-06 (M...f137) Gaétane Lévesque  
(Albert & Diana Daraiche) ML

Guy (Magella & Alfréda Lemieux) n1968-03-05  
(B...f190) ML

Guylain (Zénon & Herméline Bernier) n1971-04-  
30 (B5f80) MS

Harold (Roger & Huquette Campion) n1963-12-12  
(B...f147) ML

Héloïse (ép.Prudent St-Pierre) d1881-05-15  
(S5f158) (58ans) CC

Hénédine (Napoléon & Palmyre Lebreux) n1929-  
05-30 (B...f141) ML m1962-05-17 Bernard La-  
broue, Ste-Anne West-Palm-Beach Floride

Georges-Henri (Adélard & M.Emma Simard)m1949-  
08-06 (M5f71v) M.Marthe Collin (Alfred &  
Marie Poulin) SBL

Henri-Léopold (Joseph & Diana Vallée) n1914-  
06-25 (B...f115) ML

Imelda (vve Joseph Tanguay) d1970-04-14 (S14-  
f96) (89ans) SAM

Jacques (Omer & Angéline Bélanger) n1939-12-  
06 (B...f166) ML m1961-10-21 (M5f87v) Pier-  
rette Campeau (Paul & Aurore Blanchette)LM

Jean-Baptiste-Bernard (François & M.Anne  
Keable) n1935-06-26 (B47f212) SAM

Jean-Denis (Alphonse & M.Ange Côté) n1955-03-  
28 (B...f36) ML

Jean-Hugues (Jean-Louis & Gratia Lauzier, SAM)  
m1975-06-07 (M3f130) Roseline Sohier (Paul-  
Emile & Paula Bernatchez) MS

Jean-Marc-Gédéon (Michel & Julie Côté) n1938-09-04 (B...f131) ML

Jean-Marc (Alphonse & Pauline Soucy) m1960-07-23 (M...f103) Marielle Lemieux (Emile & Gilberte Lebreux) ML

Jean-Paul-Alphonse(Michel & Julie Côté)n1934-11-20(B...f34) m1960-05-14(M...f100) Huguette Bernier (Isidore & M.Reine Gagnon) ML

Jean-Paul-Pierre-Michel (Michel & Julie Côté) n1927-07-10 (B...f89) d1927-09-17 (S...f96)ML

Jean-Philippe (Jean-Hugues & Roselyne Sohier) n1979-08-17 (B82f78) SAM

Jean-Roch (Maurice & M.Louise Mimeault)n1940-12-27(B...f46)m1916-09-24(M...f174) Mireille Thibeault (Adélarde & Clémentine Mimeault) ML

Jeanne-Aimée (Napoléon & Palmyre Lebreux) n1930-09-02 (B...f187) ML m1955-09-03 Ovila Dumas, St-Vincent-de-Paul Mtl

Jeannine-Rolande (Omer & Angéline Bélanger) n1928-08-09 (B...f119) ML

Jocelyne (Alphonse & M.Ange Côté) n1946-10-31 (B...f140) ML

Joël (Jean-Louis & Gratia Lauzier) n1963-09-20 (B116f298) SAM

John (ép.M.Anne Essiambre) d1940-03-02 (S12f75) (58ans) SAM

Josée (Magella & Alfréda Lemieux) n1963-06-07 (B...f135) ML

Joseph (Eugène & Georgina Fournier) n1886-04-20 (B...f229)2è m1972-10-30 Hazel Poirier, Lac-Saumon Matapédia

Joseph(Louis-Phidime & Marcelline Mimeault)n  
1879-12-12 (B...f150)d1883-01-04(s...f188)ML

Joseph (Octave & Perpétue Caron) n1861-11-11  
(B66f27v) SAM d1884-08-19 (S...f206) 22ans)ML

Joseph (ép. Clarina Minville) d1961-12-18 (S  
...f120) (65ans) ML

Joséphine (Octave & Parpétue Caron) m1891-04-  
07 (M...f46) Joseph Robinson (vf Rose-Anna  
Roy 2è m1898-05-10 (M...f18) Napoléon Vallée  
(vf Marcelline St-Laurent) ML

Josphine (Pierre & Alphonsine Chouinard) n18-  
95-01-01 (B...f83) m1916-01-10 (M...f133)Mar-  
cellin Campion (Joseph & Marie Henley) d1921-  
12-31 (S...f209) (26ans) ML

Julienne-Thérèse (Joseph & M.Anne Vallée)  
n1923-07-23 (B...f237) ML m1947-10-18 Marc  
Routhier, St-Alphonse d'Youville

Karine (Gilles & Louissette Pelletier) n1977-  
05-08 (B3f149) MS

Laurette (Albert & M.Anne Kenney) m1950-10-10  
(M8f86v) J.Marcel Chouinard (Pierre & Apolli-  
ne Deroy, SAM) SBL

Laurette (Joseph & M.Anne Vallée) n1926-04-08  
(B...f46) ML m1955-09-17 Clinton-Herbert  
Whitmore, St-Patrick Mtl

Léa-Emilie (Joseph & Diane Vallée) n1905-03-  
09 (B...f109) m1924-05-13 (M...f5) Alphée  
Leclerc (Norbert & Marcelline Lévesque) ML

Léopoldine-Germaine (Joseph & M.Anne Vallée)  
n1916-01-31 (B...f135) ML

Lina (Marc & Marielle Lemieux)n1964-04-26  
(B...f148) ML

M.Linda (Lucien & Georgette Bélanger) n1967-09-07 (B1f168) SBL

Line (Raynald & Rita Normand) n1965-09-14

(B...f165) ML

M.Line (Noël & Alphéda Gagné) n1961-10-18 (B133f200) SAM

M.Lise (Noël & Alphéda Gagné) n1957-06-05 (B11f145v) d1957-11-02 (S6f192) (4ms) SBL

Lisette-Anne (Omer & Angéline Bélanger) n1941-07-21 (B...f30) m1963-10-26 (M...f144) Robert Lacombe (Henri & Adéa Filion) ML

Lorraine-Georgette (Napoléon & Palmyre Lebreux) n1933-08-27 (B...f11) m1954-09-04 (M...f29) Aurélien Lemieux (Odilon & Lucie Fournier) ML

Louis-Phidime (Octave & Perpétue Caron) m1876-01-11 (Mf97) Marcelline Mimeault (André & Marguerite Pelletier) ML

Louis-Phidime (Eugène & Georgina Fournier) n1879-12-04 (B...f149) ML

Louis-Phidime (Louis-Phidime & Marcelline Mimeault) n1884-06-30 (B...f204) ML

Louise (Jean-Paul & Huguette Bernier) n1961-03-31 (B...f110) ML

Louise-Anne (Jacques & Pierrette Campeau) n1968-06-11 (B10f146v) LM

Lucette (Zénon & Gisèle Francoeur) m1967-10-29 (M8f38) Josaphat Lemieux (Raymond & Gemma Minville) MS

Luc Daniel (Roger & Huguette Campion) n1961-12-31 (B...f120) ML

Lucien (Adélard & M.Emma Simard) m1966-07=09  
(M1f167v)Georgette Gagné (François & M.Jeanne  
Althot) SBL

Lucille (Napoléon & Palmyre Lebreux) n1941-  
05-10 (B...f24) ML.

Lumina (Eugène & Georgina Fournier) n d1876-  
07-21 (B.S...f101) ML

Lydia-Anne (Joseph & M.Anne Vallée) n1917-  
07-26 (B...f156) m1940-07-06 (M...f9) Paul  
Gagnon (Luc & Eugénie Faucher) ML

Lyne-Nicole (Louis-Zénon & Mireille Minville)  
n1977-09-13 (B8f154) MS

Magella (ép. Alfréda Lemieux) d1983-03-02  
(S...f221) (45ans) ML

Malvina (vve Joseph Côté)m1887-02-21 (M..f2)  
Pierre Robinson(Jean & Théodise Couillard) ML

J.Marc (Noël & Alphéda Gagné) n1960-07-25 (B  
82f133v) SAM

Marcelline(Benjamin & Julie Létourneau)n1841-  
01-07 (B16f92) SAM

Marcelline(ép.Jean-Baptiste Létourneau)d1891-  
04-14 (S...f47) (68ans) ML

Marcienne-Lucille (Omer & Angéline Bélanger)  
n1938-08-16 (B...f130) M1957-06-29 (M...f65)  
Phidime Côté(Alphonse & Régina Bernatchez)ML

Marguerite-Marie-Ernestine (f.Fortunat & Ge-  
neviève Potvin) m1904-08-23 (M22f170) J.Nor-  
bert Roy (vf Ernestine Bélanger) SAM

Marie (Louis & Marcelline Mimeault) n1886-04-  
06 (B...f228) ML

Marie-Ange-Françoise (François & M.Anne Keible) n1937-02-19 (B19f258v) m1973-09-01 Lorenzo Patry, N-D-de-la-Pitié Qué.

M.Louise (Achille & Demelise Rioux) n1912-07-11 (B69f52) SAM m1930-04-23 (M2f51) Germain Vallée (f.Emile & Alphonsine Therrien) T.

Marie-Paule (Omer & Angéline Bélanger) n1936-09-27 (B...f77) m1957-06-29 (M...f66) Arsène Synnett (Eloi & M.Anne Blanchette) ML

Marise-Marie (Roger & Carmelle Vallée) n1959-10-01 (B4f155v) SBL

Marthe-Raymonde (Omer & Angéline Bélanger) n1932-06-29 (B...f246) ML m1955-12-31 Edouard Bernatchez, St-Viateur-d'Outremont Mtl

Martin (Jean-Paul & Huguette Bernier) n1972-03-22 (B...f50) ML

Maurice-Ernest (Joseph & Dianna Vallée) n1911-01-29 (B...f63) m1939-06-25 (M...f...) M.Louise-Yvonne Mimeault (Georges & Lydia Lever) d1974-11-09 (S...f95) (63ans) ML

Michel (Pierre & Alphonsine Chouinard) n1904-07-11 (B...f98) m1925-04-28 (M...f19) Julie Côté (Alphonse & Régina Bernatchez) ML

Michel-Robin (Jean-Louis & Gratia Lauzier) n1968-06-01 (B49f420) SAM

Michel-Ted (Louis-Zénon & Mireille Minville) n1974-05-10 (B9f121) MS

Monique-Antoinette (Omer & Angéline Bélanger) n1933-10-25 (B...f14) m1956-09-01 (M...f55) Gonzagues Paradis (Amédée & Eugénie Dupuis) ML

Napoléon-Ernest (Pierre & Alphonsine Chouinard) n1899-05-29 (B...f29) ML

Napoleon-Paul (Eugène & Georgina Fournier) n  
1878-01-15 (B...f123) ML

Nicole (Georges-Henri & Marthe St-Pierre) d  
1947-10-18 (S9f106v) (1an) LC

Nicole-Solange (Omer & Angéline Bélanger) n  
1943-04-13(B...f60)m1965-04-19(M...f158)Jean-  
Marc Laflamme (Willie & Corinne Auclair) ML

Noël (Albert & M.Anna Kenney) m1955-10-08 (M1  
f136) Alphéda Gagné(Alfred & Adina Joseph)SBL

Octave (ép. Flore Fournier) d1905-04-05 (S...  
f110) (84ans) ML

Octave (vf Perpétue Caron) m1896-04-20 (M...  
f101) Marie-Louise Fournier(vve Jean-Baptiste  
Campion) ML

Olivier(f.Jean-Baptiste & f.Geneviève Talbot)  
M1865-02-27 (M7f4) Séraphine Roy (Joseph &  
vve J.Georges L'Espérance) d1914-05-19 (S12f  
116v) (78ans) CC

Olivier-Gustave-Antoine (Olivier & Séraphine  
Roy) n1879-12-22 (B114f132) CC

Omer-Pierre (Pierre & Alphonsine Chouinard)  
n1897-07-24 (B...f9) m1921-08-31 (M...220)  
Angéline Bélanger (Joseph & Diana Vallée) d  
1970-06-21 (S...f19)(72ans)ML

Omer (Omer & Angéline Bélanger ) n1922-06-13  
B...f228) ML

Pascale (Alphée & Mireille Francoeur) n1977-  
03-18 (B...f129) ML

Patrick (Jean-Roch & Mireille Thibeault) n  
1969-10-04 (B...f11) M1

Paul (Magella & Alfréda Lemieux) n1965-01-29  
(B...f158) ML

Paul-Henri (Omer & Angéline Bélanger) n1946-07-18(B...f134) m1969-12-23 (M...f12) Suzanne Mimeault (Antonio & Julienne Robinson) ML



06-13(B...f228)d1922-08-01(S...f229)(2ms) ML

J.Paul-Marie-Denis (Alcide & Adéline Marin) n1951-03-23 (B11f108) LM

Paul-Roger (Zénon & f.Gisèle Francoeur)m1974-05-25 (M2f119) Madone Mimeault (Gérard & Annette Therrien) MS

Pauline (Marc & Marielle Lemieux) n1961-05-18 (B...f112) ML

Philomène (ép. Antoine Lepage) d1939-05-07 (S7f116) (91ans) LM

Philomène (Pascal & f.Nathalie Mignault dit Labrie, Ste-Félicité) m1866-06-27 (M13f111v) Jean St-Pierre (vf Virginie St-Laurent)d1879-07-17 (S29f104) SAM

Pierre (Octave & Perpétue Caron) n1868-06-28 (B...f7) m1892-09-27 (M...f59) Alphonsine Chouinard (Honoré & Rosalie Poitras) d1937-02-24 (S...f92) (68ans) ML

Pierre-André (Georges-Henri & Marthe St-Pierre) n1948-03-02 (B7f109) LC m1969-06-28 (M7f109) Diane Desjardins, Base-Valcartier Qué

Pierre-Ephrem(Napoléon & ElmireLebreux)n1932-04-16(B...f238)d1937-09-30(S...f110)(5ans)ML

Pierre-Michel-Jean-Paul (Michel & Julie Côté) n1927-07-10 (B...f89) ML

M.Pierrette-Jacqueline (Georges & Réjeanne Landry)n1951-07-25 (B93f272v) SAM

J.Pierrot (Roger & Carmen Vallée) n1966-05-28 B44f232) SAM



Réal (Alcide & Adéline Marin) n1945-08-01 (B  
16f54) LM m1965-07-31 Carolle Bouchard, N-D-  
de-la-Visitation Mtl

Régina-Ombéline (Joseph & Joséphine-Dania  
Vallée) n1908-01-02 (B...f31) d1984-09-18 (S  
...f242) (76ans) ML

Régina (ép.Charles Essiambre) d1957-10-13 (S  
10f218v) (69ans) T.

J.Régis (Noël & Alphéda Gagné) n1958-12-06  
(B16f153v) SBL

J.Renaud (Roger & Carmen Vallée) n1958-06-21  
(B9f151) SBL

M.Renève (Alcide & Adéline Marin) n1948-02-04  
(B2f79v) LM m1967-07-01 Yvon Grondin, Ste-  
Madeleine-Sophie Mtl

Reynald-Hervé (Michel & Julie Côté) n1943-09-  
13 (B...f70) ML m1965-05-01 Rita Normand,  
Cap-aux-Os

Richard (Alphée & Mireille Francoeur)n1964-  
12-06 (B...f157) ML

Richard (Alphonse & M.Ange Côté) n1950-08-20  
(B...f199) ML

Robert (Philippe & M.Jeanne Dionne, St-Guy)  
m1963-02-16 (M2f224v) Raymonde Perrée (Fran-  
çois & Imelda Dionne) CC

Robert (Hector & M.Louise Caron, St-Tharsi-  
cius) m1972-07-08 (M14f204) Adrienne Roy  
(Théodore & Dorothée Lemieux) CC

Roger-Lionel (Omer & Angéline Bélanger)n1925-  
01-19 (B...f16) m1961-09-30 (M...f117) Hu-  
quette Campion (Télesphore & Eva Henley) ML

Conrad-Roger (Adélard & Marie Simard) m1957-08-31 (M5f163) M.Carmen Vallée (Louis & Claudia Dupuis) SCL



Rosaire (Eugene & Georgina Fournier)  
04-03 (B...f182) ML

J.Samuel (Majorique & Laure Verrault) m1922-06-13 (M5f54) Yvonne Keable(sic) (François & f.Virginie Rousseau) CC

Scholastique (ép.Guillaume Therrien) d1869-07-29 (S14f19v) (25ans) SAM

M.Marguerite-Suzanne (Samuel & Yvonne Keable) n1923-08-15 (B76f84v) CC

Sylvie ( Paul-Henri & ...) n1970-05-20 (B...f17) ML

Albert-Théodore-Gustave (Olivier & Séraphine Roy) n1876-07-26 (B64f59v) CC

J.Luc-Théodore (Olivier & Séraphine Roy) n 1877-10-18 (B69f82v) CC

Thérèse (Adélard & Marie Simard) n1934-01-01 (B1f175) d1934-11-19 (S32f196) (10ms) SAM

M.Yolande (Georges & Irénée Dufour)n1944-06-22 (S76f249) SAM m1966-12-20 Paul-Roger Lavoie, LMS

Yvonne-Marcelline (Joseph & M.Anne Vallée) n1903-04-05 (B...f82) ML

#### BELLEGARDE

Raymond (Joseph & Philomène Roy) m1946-08-03 (M3f52v) M.A. Yvonne Lévesque (Willie & Maria Bélanger) SCL

#### BELISLE

M.Annie (Nazaire & M.Paule Blanchette) n1975-11-10 (B17f18) T.

M.Chantal (Nazaire & M.Paule Blanchette) n  
1965-05-29 (B13f43v) T.

Daniel-Gérard (Odessa & Anna Bélanger, SAM)  
m1975-04-19 (M5f384) Jacqueline Roy (Henri-  
Paul & Thérèse Lajoie) CC

M.Diane (Nazaire & M.Paule Blanchette) n1961-  
01-02 (B3f273) T.

M.Fernande (Henri & Azilda Caissy) n1948-04-  
13 (B17f31) m1972-08-12 (M14f154) Robert Ser-  
vant (Edgar & Yvette Coulombe) T.

J.Jacques(Nazaire & M.Paule Blanchette)n1958-  
11-18 (B51f235v) d1980-01-06(S2f129)(21ans)T.

M.Josée (Nazaire & M.Paule Blanchette) n1969-  
10-20 (B26f109v) T.

Laurette (Henri & Azilda Caissy) m1948-10-20  
(M8f41v) Roméo Perry (Auguste & f.Eugénie  
Breton) T.

J.Raymond(Nazaire & M.Paule Blanchette)n1957-  
10-04 (B53f218) m1977-05-27 (M3f54) Hélène  
Brisebois (Paul & Noëlla Vallée) T.

M.Raymonde (Nazaire & M.Paule Blanchette) n  
1956-02-01 (B8f185v) m1975-07-04 (M2f5) Jean-  
Yves Soucy (Joseph & Georgianne Ouellet) T

Steeve (Raymond & Hélène Brisebois) n1977-09-  
18 (B25f77) T.

#### BELIVEAU

Jean-Marie, (Arthur & M.Anne Beauchesne, St-  
Célestin Nicolet) m1959-07-25 (M8f86v) Ju-  
lianna Pelletier (Louis-Philippe & Blandine  
Dugas) SAM

#### BELLEMARE

Rose-Marie (Edgar & Betty Cartier) m1962-02-  
03 (M1f211) Jean-Claude Labrie (Léon & Rose-  
Délina Therrien, T.) SAM

**BELLETT**

Alfred (Eloi & M.Louise Tremblay, Mat)  
m1913-11-18 (M11f105v) Blanche Fournier (Paul  
& Georgianne Ducasse) CC

**BELZILE**

M.Francine (f.Joseph & f.Marie Michaud)m1970-  
06-20 (M11f110) J.Jean-Louis Pelletier (Jean-  
Baptiste & Alberte Levasseur) SAM

Georges-Emile (Paul-Emile & Raymonde Dumont,  
Sept-Iles) m1972-12-26 (M8d82) M.Jeanne-  
Larivée (Johnny & Léona St-Pierre) LC

Reynald (Ludger & Blanche Delaunaie) m1957-  
04-27 (M...f62) M.Jeanne Boucher (Isidore &  
M.Louise Bernier) ML

Yves, Chibougamau (Patrice & Yvonne Voyer, St-  
Fabien) m1978-10-08 (M26f468) Louise Ross  
(Bernard & Gertrude Pelletier) SAM

**BENARD**

Anne-Marie-Guylaine (Willie et Denise Lafon-  
taine) n1974-01-31 (B11f22) SAM

M.Diane-Jacinthe (Willie & Denise Lafontaine)  
n1958-09-17 (B114f53v) SAM

Sylvie (Willie & Denise Lafontaine) n1961-09-  
26 (B124f196v) SAM

M.Thérèse-Francine (Willie & Denise Lafontai-  
ne) n1955011-23 (B171f202) m1975-05-31 Robert  
Roy, St-Christophe de Pont-Viau Laval

Willie (François & Marguerite Leblanc, Lac-  
au-Saumon) m1950-04-12 (M4f215v) M.Denise  
Lafontaine (Edouard & Eva Pelletier) SAM

**BENET**

Anna (.....) m1875-08-24 (M3f4v) François  
Darache (Joseph & Phrosine Bond) LM d1886-  
05-17 (S...f230) (33ans) ML

Marie (ép.Eugène Fournier)d1931-04-12(S4f16)  
(78ans) LM p.128.

**BERGERON**

M.Lucina-Adoris (Philippe, fils & Diana Fournier) n1931-11-01 (B33f23v) LM m1948-02-11  
Georges-Henri Boucher, St-Roch Qué. 2è m1961-05-12 Jean-Paul Charette, St-Jean-Vianney Mtl

J.François-Adrien (Rosario & Madeleine Marin) n1935-09-24 (B22f56) LM m1956-05-16 J.Ellen-Rozell Fredy, L'Assomption Kikland-Loke Ont.

J.Alfred (Philippe & Délina Goupil) n1924-12-10 (B43f66) LM

J.Alonzo (Philippe & Diana Fournier) n1939-03-01 (B7f115v)LM m1963-08-17 Jeanne Latreille, St-Enfant-Jésus Mtl

Alonzo-Raymond (Raymond & Blanche Darafche) n1962-06-17 (B17f94) LM

Amanda (William & Marcelline Henley)m1902-07-17 (M...f72) Cléophas Darafche(Joseph & Ombéline Gauthier)d1942-08-30 (S...f52)(56ans)ML

M.Amanda (Jimmy & Georgianna Briard) n1918-02-01 (B6f210v) LM

M.Amanda-Laurette (Philippe & Diana Fournier) n1928-10-07 (B36f118) LM

Anne-Marie-Louise (Philippe & Demerise Robinson) n1909-06-15 (B...f37) ML

Antoinette-Amanda (William & Marcelline Henley) n1886-04-06 (B...f228) ML

M.Aurore (William & Marcelline Henley) n1881-08-22 (B...f173) ML 1er m1900-06-19 (M2f99v) Hilaire Fournier (Eugène & Marie Bennett) LM 2è m1944-09-12(M5f51) Norbert Leclerc(vf Marcelline Lèvesque)d1949-06-26(S2f78v)(68ans)RC

Aurore-Alberta (Patrick & Clémentine Côté) n1902-05-18 (B...f70) ML m1919-09-09 Albéric-Irène Bergeron, Kigwick N.B.

Béatrice (William & Marcelline Henley) n1898-05-02 (B...f18) 1er m1915-06-15 (M2f186v)Olliva Laflamme (f.Johnny & Rose-Anna Synnett)2e m1946-07-11 (M3f223v) Adelme fils Laflamme



(M9f139) Jules Henley (vf Malvina Therrien)GM

Bernard (Fernand & Anita Bernard) m1971-05-29 (M...f35) Jeannine Robinson (Daniel & Yvette Poitras) ML

J.Clément (Philippe & Diana Fournier)n1936-11-23 (B25f83) d1937-09-23 (S14f95v)(10ms) SM

J.Cléophas (James & Georgianna Briard) n1916-08-18 (B19f197v) SM m1946-06-04 Simone Lemay, St-Paul de Grand-Mère

Cléophas-Moïse (Patrice & Clémentine Côté) n 1913-02-26 (B4f165) SM

Béatrice-Démerise (Philippe & Démerise Robinson) n1908-01-06 (B...f16) m1930-03-03 (M1f3) Ovide Fournier (Edward & Lumina Robinson) SM

Diana (William & Marcelline Henley) n1878-09-16 (B...f132) d1893-05-17 (S...f66) (14ans)ML

J.Elias (Philippe-Elias & Délina Goupil) n19-27-11-27(B39f105)m1945-12-01 Alice Denis,SPA

Elie-Philippe (William & Marcelline Henley) n1883-11-19 (B...f197)

M.Evelina (Philippe & Diana Fournier) n1927-10-23(B32f103) d1928-10-26(S20f118v) (1an) SM

Georges (Eugène & Claudia Bouchard) m1957-08-10 (M...f69) Fernande Drouin (Charles-Henri & Diana Blanchette) ML

Georges-Henri (Philippe & Diana Fournier) n 1944-08-04 (B27f192v) SM m1973-06-16 Doris Henley, Montarville



Ernest Boucher  
ép. M. Anne Bernatchez  
d1924-04-29 A39



Philippe Bernatchez  
ép. Eugénie Pelletier  
d1985-11-16 A83



Antoine Bernatchez  
fille Stanislas  
d1922-12-07 A27



Ovide Bernatchez  
ép. Luce Poitras  
d1979-08-01 A67

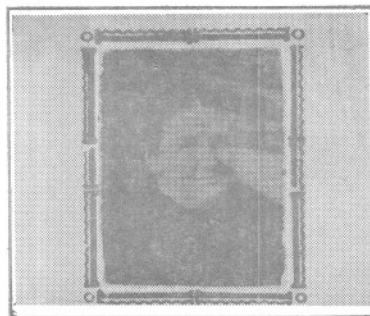

Amélia-J. Armstrong  
ép. H.-Eugène Poulin  
d1918-02-20 A71



Edgar Bernatchez  
fils d'Isidore  
d1955-05-29 A23

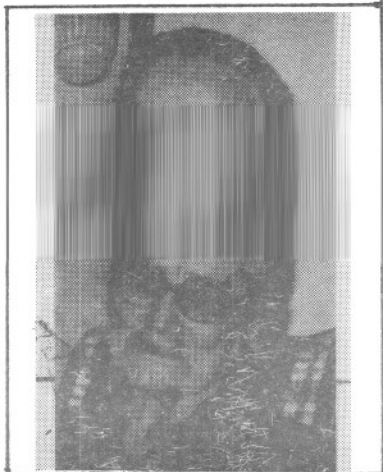

Aurélie April  
ép. Ludger Pelletier  
d1982-09-14 A86

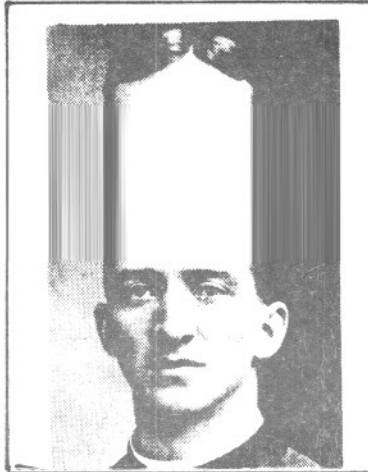

Arthur Beaulieu Abbé  
Cap-Chat 1955 - 1958  
d1958-09-21 A69



Louis Arpin Abbé  
Curé Cap-Chat  
1871 - 1874

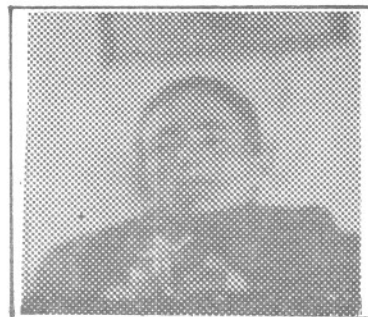

Pierre Bouchard  
d1906-07-13 A23



Alphonse Anctil Abbé  
Ste-A.-des-M. 1946-47  
La Martre 1947 - 1954



Alcidas Bourdages Mgr  
Curé Ste-A.-des-Monts  
d1988-11-20 A91



Gerald-Léo (Rosaire & Madeleine Marin) n1938-10-06 (B28f83v) LM

M.Germaine-Grazilda (Georges & Média Gagnon) n1911-02-22 (B23f7v) SAM m1933-10-25 Charles-Arthur Soucy, Rivière-à-Pierre Portneuf

Guillaume (Guillaume & Marcelline Henley) n1872-12-21 (B...f65) ML

J.Guillaume (Philippe & Démerise Robinson) n1905-02-24 (B6f123v) SM

Guillaume-Patrick (Patrick & Clémentine Côté) n1903-08-16 (B...f87) ML m1927-04-19 Anne-Béatrice Gauthier, Kigwick N.B.

Heinji (Jean-Guy & Colette Langlois) n1978-07-18 (B14f216) GM

J.Hervé (Philippe & Délina Goupil) n1923-12-09 (B35f54) d1925-04-21 (S5f70) (17ms) SM

James (William & Marcelline Henley) n1890-07-02 (B...f...) ML m1915-10-18 (M3f189) Georgianna Briard (François & Marie Vallée) SM

Jean-Guy (f.Elias & Alice Denis, GM) m1977-07-08 (M3f202) Colette Langlois (Jean-Marie & Angéline Côté) SM

Jonathan-Jean-Pierre-Marcel-Antonio (Sylvain & Tina Bergeron) n1984-02-02 (B19f11) CC

Joséphine-Marcelline (William & Marcelline Henley) n1892-08-05 (B...f58) ML

Laurette (Philippe & Diana Fournier) d... enr1930-05-08 (S6f5) (2ans) SM

Léonard (Philippe & Délina Goupil) n1926-03-31 (B10f81) SM m1944-11-13 M.Laure Denis, St-P.

Louise (Georges & Fernande Drouin) n1959-01-08(B...f88) m1979-07-21 (M...f158) Chs-Jean Yacoub (Jean & Lili Kourey) ML

M.Louise (Patrice & Clémentine Côté) n1909-



M.Louise-Anne (Philippe & Démerise Robinson)n 1909-06-15(B...f37)m1926-07-27(M2f84v) Pierre Lévesque (f.Adélarde & f.M.Anne Gauthier) SM

Marcelline (William & Marcelline Henley) d 1892-09-05 (S...f59) (lms) ML

Marguerite (vve Pierre Poitras) d1868-05-05 (S...f5) (64ans) ML

Marie (Patrice & Clémentine Côté) n1908-05-07 (B15f141) SM

Marie-Aimée (Patrice & Clémentine Côté)n1906-02-15 (B2f128) SM

Marie-Anne-Gemma(Jymmy & Georgina Briard) n 1920-01-10 (B2f12) SM

Martin (Georges & Fernande Drouin) n1962-11-12 (B...f131) ML

Nathalie (William & Marcelline Henley) n1892-08-05 (B...f58) m1911-01-09 (M...f61) Georges Boucher (Jean-Bte & Véronique Vallée) ML d1954-02-06 (S2f132v) (62ans) LM

Patrice (William & Marcelline Henley) n1876-06-11 (B...f100) m1901-05-28 (M...f58) Clémentine Côté (Paul & Adèle Mimeault) ML

Philiass (William & Marcelline Henley) n1888-06-08 (B...f14) d1893-03-17(S...f64)(4ans) ML

Philippe (William & Marcelline Henley) n1883-11-19 (B...f197) m1904-02-01 (M...f93) Démerise Robinson (Michel & Euphrosine Daraïche) ML 2è m1921-06-16 (M2f29) Delvina Goupil (vve Nazaire Daraïche) d1970-10-02(S5f95) (89ans)G

Philippe (Elias & Démerise Robinson)n1906-05-20 (B10f130) (ép. Diana Fournier) d1946-06-17 (S6f222) (39ans) SM

M.Philomène-Rita (Philippe & Diana Fournier) m1930-01-30 (B5f2v) d193411-24 (18f58v) SM

Pierre-Télesphore (William & Marcelline Henley) n1874-06-10 )B...f81) d1894-11-25 (S...f80) (20ans) ML

Raymond-Joseph (Philippe & Diana Fournier) n1935-04-07 (B7f62v) SM m1957-08-24 Jeanne Vianney, Ville-Jacques-Cartier

J.Reynald (Rosario & Madeleine Marin) n1937-02-27 (B5f66v) LM

Toussaint (William & Marcelline Henley)n1894-11-31 (B...f80) d1899-04-02 (S...f28)(4ans)ML

Virginie (William & Marcelline Henley) n1870-11-05 (B...f34) ML

M.Virginie (Philippe & Délina Goupil)n1922-06-17 (B19f49) d1923-05-22 (S7f48v) (11ms) LM

William (Charles & f.Lisette Milier)m1869-04-19 (M3f17) Marcelline Henley (James & Marianne Robinson) d1898-12-29 (S...f25) (51ans)ML

William (Philippe & Démerise Robinson) d1905-05-17 (S...f112) (2ms) ML

#### BERNARD

Albertine-Odile (Edgar & Léa Boucher) n1929-12-10 (B...f160) ML m1949-12-03 Marcel Léveillé, St-Denis Mtl

Eric-Walter (Georges & Marie Provost) n1931-05-06 (B...f206) ML m1953-07-25 Elianne Monique Paquet, Forestville

Edouard-Eddy (f.Louis & Delvina Denis, RAR) m1962-12-01 (M25f219) Jeannette Daratche (f. Elzéar & Cécile (Alvine) Lemieux) CC

J.Etienne (Edouard & Annette Daraiche) n1968-04-07 (B16f358v) CC

Geneviève-Marthe (Georges & Marie Provost) n

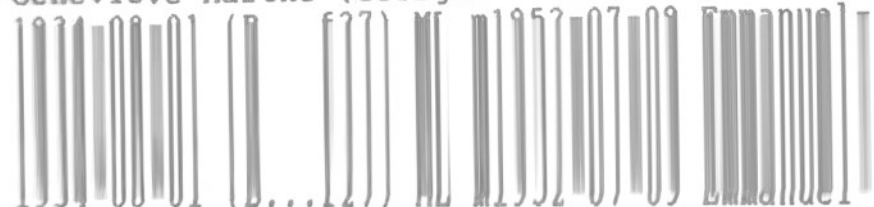

le Paquette, Forestville

Georges (Joseph & Ida Lévesque) m1928-01-22 (M...f102) Marie Provost (Maxime & Philomène Poitras) ML

Jean-Denis (Georges & Marie Provost) n1929-12-29 (B...f161) ML

Jeannine (Georges & Marie Provost) n1928-10-14 (B...f126) ML

Joseph (Elzéar & Primitve Girard) n1877-05-31 (B10f17) SM

Marcel-Edgar (Joseph & Ida Lévesque) m1926-11-17 (M...f66) Léa Boucher (Elzéar & Clémentine Gosselin) ML

Marie-Laure (Elzéar & Primitve Girard)n1875-05-08 (B6f4) SM

M.Nicole (Eddy & Jeannette Daraiche) n1964-03-16 (B18f256) CC

Odette-Irma (Georges & Marie Provost) n1933-04-14 (B...f2) ML

Réjeanne-Léonie (Georges & Marie Provost) n1938-04-25 (B...f122) ML m1960-09-05 François William, Forestville

J.Yvon (Eudore & Elise Poirier, St-Jules de Maria) m1960-08-13 (M11f135v) Lucille Lévesque (f.Théodose & Juliette Lévesque) SAM

BERNATCHEZ BAILHACHE

Adélaïde-Marguerite (Télesphore & Joséphine Henley) n1890-02-05 (B...f33) ML m1916-03-12 Donat Marquis, St-Charles Mtl

Adélarde-Alphonse (Alphonse & Léda Rioux)  
n1901-09-19 (B...f63) ML(RC) m1952-09-18  
(M3f106v) M.Yvonne Leclerc (Charles-  
Edouard & Oliva St-Laurent) (vve Alfred  
Vallée) d1986-08-02 (S5 f30) (84ans) MS

Adélarde-Edouard (Thomas & Placidie Lemieux)  
n1893-03-18 (B...f64) ML

Georgianne-Rose dite Adéline (Télesphore &  
Josephine Henley) n1906-03-02 (B...f125)  
m1942-10-24 Armand-Gérard Belletête (sic)  
St-Jean-de-Matha

Adéline(Louis & Marcelline Gaudreau)m1868-10-  
20(M...f9)Patrique Henley(Patrick & Basilice  
Lafontaine) ML d1926-03-22 (S4f173)(77ans) T.

J.Adrien (Ulric & Elise Lévesque) n1928-04-04  
(B32f9)m1954-08-21(M21f128) Pierrette Perrée  
(Louis XVI & M.Anne St-Laurent) SAM

Adrien-Elias (Moïse & M.Ange Lapointe) n1933-  
09-08(B...f12)m1953-10-14 (M...f20) Fernande  
Gaumond (Raoul & Marguerite Gagné) ML

J.Adrien-Maurille (Emilien & Gisèle Jacques)  
n1960-11-20 (B41f77v) SM

Adrienne (Ernest & Octavie Lapointe) n1912-  
11-03 (B...f93) ML m1954-12-20 Jean Rainville  
N-D-de-Qué.

Adrienne-Augustine (Herménégilde & Eveline  
Blanchet) n1925-05-19(B...f22) ML m1949-10-01  
Roland Gaumond, St-Georges Sherbrooke

J.Aimée (Wilfrid & M.Alvine (Adéline) Vallée)  
n1912-03-21 (B25f42) SAM m1938-08-10  
Welhemine ? Rivière-Moisie

Alain-Philibert (Léopold & Laurette Poitras)  
n1945-12-15 (B...f117) ML m1973-06-30 Clara-  
Francine Lavictoire, Coeur-Immaculée Mtl

J .Albert (Phidime Bernier & Delvina Cloutier) m1912-06-24 (M13f49v) M.Antoinette-Augustine Levasseur (Louis & Agathe Labrie) SAM

J .Albert-Roméo (Joseph & M. Anne Brisbois) n1913-03-13(B43f71v)m1941-08-27(M5f19v)Marie-Ange-Yvonne Sohier (Georges & Alice Rioux) MS

M.Alberta-Lucie (Georges-Henri & Carmen St-Pierre) n1950-09-22 (B97f43) CC

Alexandrine-Joséphine(Magloire & Elmire Ross) n1886-07-22 (B...f232) m1911-10-30 Henri Auclair, ML

J.Alfred (Alfred & Emilie Lafontaine)n18701-01-16(B11f30v) SAM m1895-11-26 (M...f96)Odile Bernier (Louis & Opportune Castonguay) ML d1950-10-13 (S2(bis)f83) (80ans) RC

Alfred (Louis & Marcelline Gendron) m1868-09-07 (M1f1v) Emilie Lafontaine (Joseph & Françoise Gagnon) SAM

J.Alfred-Raymond (Odilon & Aline Gaumont) n1942-06-01 (B51f34v) m1964-09-07 M.Sandra Campbell CC

M.Alice (Alfred & Emilie Lafontaine) n1894-09-21(B62f178v)d1894-12-05(S63f185) (3ms) SAM

M.Aline (Gérard & Clémentine Rioux) n1939-09-19 (B14f25v) RC m1959-09-12 (M5f167v) J.Jean-Claude (Joseph & Marie Lévesque) MS

Aline-Louise (Alphonse & M.Louise Lapointe) n1914-09-20 (B...f118) m1957-0812 (M...f69) Francine Lapointe (Stanislas & Emilie Bernatchez) ML

Aliette (Joseph & Georgianna Soucy) n1945-04-26 (B...f101) m1968-12-26 Pierre-André Labrie St-François-Solano Mtl

Alphéda (Arthur & Henriette St-Laurent)m1922-08-28 (M9f58v) François-Onésime Tremblay (Euchariste & M. Louise Castonguay) d1983-03-01 (S4f321) (80ans) CC

Alphonse-Antoine(Herménégilde & Eveline Blanchet)n1916-06-22(B...f140) ML m1939-10-18 (M4f121)M.Ange Campion (Herménégilde & M.Ange Gaumond) SM

J.Alphonse (Alfred & Emilie Lafontaine)n1875-01-28 (B8f122v) SAM m1900-11-27 (M...f50)Léda Rioux (.....) ML d...enr1960-02-15(S2f170v) (85ans) MS

Alphonse-Prudent (Thomas & Placidie Lemieux) n1884-10-09 (B...f206) m1912-08-05 (M...f88) M.Louise Lapointe (Pierre & Julie Laflamme) d1946-10-08 (S...f139) (62ans) ML

Alphonse-Wilfrid (Stanislas & Anna Lapointe) n1905-01-31 (B...f107) m1936-10-14 (M...f80) M.Luce-Antoinette Coulombe (Adélarde & Corinne Cloutier) 1982-01-05 (S...f207) (76ans) ML

Alphonsine (Alfred & Emilie Lafontaine)m1900-10-23 (M9f69) J. Ultras Vallée (Olivain & Catherine Desrosiers) SAM

Alvine-Placidie (Joseph & Alvine Emond)n1895-01-18 (B...f83) m191406-22 (M...f115) Jean-Baptiste-Marcel Vallée (Philiass & Delvina Morin) ML 2è m1920-04-13 (M7f277v) J.Ozéas Breton (Joseph & Joséphine Dugas) 3è m1922-05-22 (M4f48v) J.Ephrem Dumont (François & Eugénie Isabelle) SAM

Alvine (Herménégilde & Odile Roy)m1942-07-20 (M7f37v)Léonidas Isabelle(vf Ephrem Dumont)CC

Alexina-Antoinette (Joseph & Alvine Emond) n 1909-03-02 (B...f32) ML

Amanda Clara (François & Basilice Henley) n 1881-12-10 (B...f178) ML

Amélie-France (Réginald & Denise Côté) n1982-05-06 (B...f212) ML

M.Anne (ép.Ernest Caron) d1956-09-27 (S11f15)



Anastasie-Berthe (Stanislas & Anna Lapointe) n1910-02-20 (B...f49)m1944-02-02 Edgar Pitre, Val-d'Espoir

André (Georges & M.Anne Emond) n1938-05-30 (B...f125) m1961-08-26 (M...f114) Ginette Pelletier (Léon & Adélie Castonguay) ML

André (Laurent & Elise Côté (n1968-02-08 (B...f189) ML

Andréa-Aimée (Gédéon & Adrienne Lapointe) n 1931-04-04 (B...f203) d1931-09-22 (S...f220) (5ms) ML

Andréa-Georgina (Gédéon & Adrienne Lapointe) n1934-12-28 (B...f36) m1955-10-15 (M...f43) Roland Bernatchez (Georges & M.Anne Emond)ML

André-Edgar-Joseph-Marie (Ovide & Luce Poitras) n1937-03-29 (B...f96) m1974-07-20 Monique Lacroix, Ste-Marie Beauce

J.André-Marie(Léo & Laurence Pelletier)n1949-02-08 (B3f65) SBL m1980-10-12 M.Rita Perron Ste-Etienne-de-la-Malbaie

Andréa-Yvonne(Evagre & Emilie Mimeault)n1937-01-16 (B...f88) m1955-06-28 (M...f38) Guisepe Abouzzese (Leonardo & Maria Evangelista)ML

Angéline (Alfred & Odile Bernier) d1907-11-23 (S...f13) (22ms) ML

Anna-Céline (Elzéar & Adèle Gosselin)n1882-04-05 (B...f182) m1906-08-06 (M...f129)Edmond Mercier (Thomas & Adèle Ouellet) ML d1958-11-01 (S3f19v) (76ans) MSP



Anne (Elie & M.France Pelletier) n1967-07-26  
(B58f341) SAM

Anne (Ernest & Octavie Lapointe) 1925-05-30  
(B...f23) m1945-09-01 Charles Caron, ML

Anne-Aimée (Joseph & Alvine Emond) n1896-08-  
11 (B...f104) m1927-02-15 Ernest Caron, SM

France-Anne (Val & Elisabeth Gasseau)n1979-  
08-05 (B10f...) MS

Annette (Georges & M.Anne Emond) n1930-04-27  
(B...f172) m1954-09-25 (M4f4) Henri-Joachin  
junior (Henri & Marie Bernatchez, RC) MSP

Annie-Maryse (Léopold & Laurette Poitras) n  
1947-07-20 (B...f154) ML m1973-11-10 Renaud  
Lafontaine, N-D-des-Victoires Qué.

Anicet-Albert (Alphonse & M. Louise Lapointe)  
n1916-06-26 (B...f140) m1945-08-04 (M...f65)  
simone Laflamme (Omer & M.Claire Lemieux) ML

Anonyme (Alfred & Emilie Lafontaine)n d1871-  
02-10 (S52f47v) SAM

Anonyme (Alfred & Emilie Lafontaine)n d1887-  
05-09 (B S13f13) SAM

Naonyme (Emile & Blanche Thibault)n1943-04-17  
(B22f55) d1943-04-23 (S8f55) (6jrs) CC

Anonyme (Emile & Blanche Thibault) n d1945-  
12-06 (B110f131) (S29f131) CC

Anonyme (Germain & Jeanne Rousseau)n d1941-  
08-22 (B16S7f19v) MS

Anonyme (Germain & Jeanne Rousseau)n d1957-  
06-24 (B16S5f152) MS

Anonyme (Joseph & M.Anne Brisebois)n d1904-  
10-05 (B S25f177v) SAM

Anonyme (Louis & M.Anne Leclerc)n d1935-05-28  
(B5 S4f5v) RC

Anonyme (Louis & M.Anne Leclerc)n d1936-08-09



Anonyme (Louis & M.Anne Leclerc)n d1938-08-03  
(B9S2f18v) RC

Anonyme (Louis & M.Anne Leclerc)n d1939-08-01  
(B11S4Bisf25) RC

Anonyme (Wilfrid & Aveline Vallée)n d1911-06-06  
(B73S27f18) SAM (MS)

Anthony (Roland & Jocelyne Létourneau) n1979-12-17  
(B...f172) ML

Anthime-Thomas (Magloire & Elmire Ross)1890-10-08  
(B...f42) ML

J.Antoine (Alexis & Léa Beaudoin) n1911-05-06  
(B13f155v) SM

Antoine-Philippe(Joseph & Alvine Emond)n1902-07-27  
(B...f73) ML m1946-11-28 Eugénie Pelletier, Mat.

Antoine-Stanislas (Stanislas & Anna Lapointe) n1896-01-15  
(B...f98) ML d1922-12-07 (S12 f6464v) (26ans) SAM

M.Antoinette (Arthur & Henriette St-Laurent) n1900-09-09  
(B65f66v) SAM

Antoinette (Joseph & Alvina Emond) d1940-11-18  
(S11f138) (32ans) SM

Antonio dit Gagnon (Gabriel & Irma Roy)n1940-11-07  
(B...f16) ML m1968-06-27 Alfrédine Beaulieu, St-François-Xavier Rivière-du=Loup

Armand (Maxime & Emma Coulombe)n1928-10-07  
(B...f124) ML m1971-07-03 (M1f163v) Lucille Pelchat (f.Jean-Baptiste & f. Régina Davis)SM

J.Arthur (Alfred & Emilie Lafontaine) n1872-04-14 (B38f67v) m1897-01-18 (M2f245v) Henriette St-Laurent(Ulfranc & Césarie Gauthier) SAM d1957-04-05 (S13f59) (84ans) CC

J.Arthur-Yves (Eudore & Yvonne Bérubé) n1939-08-11 (B63f211v)CC m1961-02-11 Michelle Côté, St-Pierre-de-Sorel d1979-03-15(S8f116)(8ms)CC

J.Arsène-Jean-Claude(Arsène & Réjeanne Dumont n1960-06-22 (B16f68) SA

Arsène (Hector & Yvonne Minville) m1958-10-29 (M6f51) Réjeanne Dumont) (Damase & Antoinette Ouellet) SA

J.Arthur(Arthur & Henriette St-Laurent)n1905-05-05(B22f147v)d1918-12-01(S25f219)(14ans)CC

J.Arthur-Martin(Arthur & Michelle Côté)n1962-09-23 (B88f215) CC

J.Auguste-Germain (Yvon & Darilda Auclair) n 1921-05-04 (B42f14) SAM

Auguste (Ludovic & Alma Mignault) m1951-08-01 (M...f213) Anita Ouellet (Georges & Yvonne Mercier ML

Aurade (Ernest & Octavie Lapointe)n1924-01-30 (B...f2) ML m1949-06-23 Laurette Landry, N-D-des-Neiges Campbelton

Aurélie (Thomas & Placidie Lemieux) n1875-03-20 (B...f90) ML

Aurélie (Télesphore & Joséphine Henley)n1893-11-10 (B...f70) ML

Aurore-Anne (Stanislas & Anne Lapointe)n1903-02-20 (B...f81) ML m1930-06-23 (M...f178) Armand Lebreux(Thomas & Clara Coulombe)d1982-06-01 (S...f211) (79ans) ML

M.Azelie (dite Azilda) (Alfred & Emilie La-  
fontaine) n1885-11-23 (B93f290v) m1902-09-02  
(M9f110v) Eustache Deroy (Pierre & Philomène  
St-Laurent) SAM

Azilda (Louis & Opportune Castonguay) m1910-  
11-22 (M...f59) Séraphin Lemieux (Louis &  
Louise Bernier) ML

Baptiste (Louis & Marcelline Gaudreau) m1868-  
09-29(M5f9) Céline Poitras(Amable & Desanges  
Guimond) ML

Benoit (Ernest & Octavie Lapointe)n1922-04-09  
(B...f226) ML

Bernard-Paul(Alphonse & M.Ange Campion)n1950-  
09-30 (B...f202) ML m1976-12-17 Christiane  
Guillemette, Fermont

M.Bernadette (Wilfrid & Alvine Vallée) n1926-  
03-21(B10f189v190)d1926-03-26(S6f191)(6js)SAM

Bernadette-Louise(François & Basilice Henley)  
n1876-05-20 (B...f100) ML

M.Berthe (Joachin & Alberta Ducasse)n1924-04-  
07 (B18f97) CC m1945-07-07 (M4f105v)Charles  
A. Lamarre(Charles & Jeanne-Aimée St-Louis)SA

M.Berthe-Lise (Maurille & Béatrice Michaud)  
n1953-11-03 (B105f161) CC m1974-07-20 Richard  
Mongeau, St-René-Goupil Mtl

Bertrand-Jean-Marie(Alphonse & M.Ange Cam-  
pion) n1945-10-19 (B...f114) ML m1969-04-12  
Jovette Coulombe, GV d1971-11-21 (S...f45)  
(26ans) ML

Bertrand (Léonide & Simone Mercier) n1942-04-  
08(...f42)ML m1967-06-10 Francine Ripontelle  
St-Joseph-de-Mont-Royal Mtl

J.Bertrand (Yvon & Dorilda Auclair) n1925-01-  
01 (B2f150) SAM

Bibiane (Laurent & Elise Côté) n1965-04-24  
(B...f159) ML

M.Blanche (Joseph & M.Anne Brisebois) n1905-  
09-27 (B110f209v) SAM m1929-10-30 J.Edmond  
L'Italien, MS

Blandine (Evagre & Emile Mimeault)n1930-06-29  
(B...f180) m1953-08-27 (M...f19) Charles-  
Garnier (Georges & Antoinette Poitras) ML

Charles-Borromée (Ulric & M.Elise Lévesque)  
m1932-05-09 (M34f130v) m1954-09-04 (M25f131)  
M.Claire Paquet (Yvon & Anna Lefrançois) SAM

J.Bruno-Ludovic (Ludovic & Gertrude Truchon)  
n1956-02-26 (B7f139) SBL

Brigitte (Pierre-Paul & Rhina Pelchat) n1970-  
07-03 (B...f21) ML

Brigitte (Laurent & Elise Côté) n1961-07-14  
(B...f113) m1980-07-11 (M...f179) Mario  
Lapointe (Léonide & M.Ange Chrétien) ML

Carmelle(Wilfrid & Antoinette Coulombe)n1949-  
02-23 (B...f180) ML m1970-01-17 Roland St-  
Louis, St-Simon Drummondville

Carmen-Jeanne (Alphonse & M.Louise Lapointe)  
n1930-12-01 (B...f196) ML m1962-05-15 Alcide  
Roy, MS

M.Madeleine-Carmelle (Germain & Jeanne Rous-  
seau) n1943-07-27 (B8f32v) 1965-07-10 (M2f7)  
Clément Gagné (Paul & Henriette Boucher) MS

M.Carole (Georges & Pierrette Lepage) n1953-  
04-07 (B49f45v) m1977-07-22 (M21f353) Jean-  
Yves Lévesque (André-Albert & Lucienne  
Lévesque) SAM

Carole (Roland & Andréa Bernatchez) n1959-06-  
20 (B...f92) ML

Camille (Alphonse & M.Louise Lapointe) n1923-03-11(B...f233)m1945-07-02(M...f195)Georgette Poitras (Georges & Georgianna Gosselin) ML

M.Cécile(Joachim & Alberta Ducasse)n1927-08-

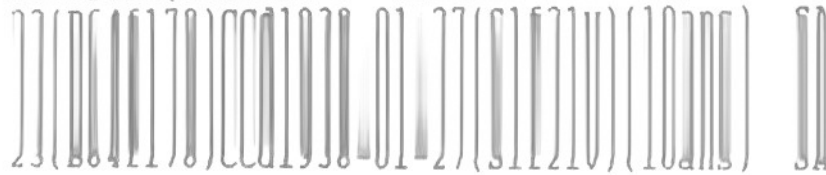

M.Madeleine-Céline-dite Cécile (Joseph & M.Anne Brisebois) n1920-10-09 (B57f67v) T.

M.Cécile (Fernand & Laurette Vallée) n1957-11-20 (B8f15v) MSP

Cécilienne-Marie-Ange (Moïse & M.Ange Lapointe) n1943-01-30 (B...f58)

Céline (Moïse & M.Ange Lapointe) n1949-10-10 (B...f189)ML m1973-06-16 Jean-Luc Desjardins) N-D-du-Rosaire Mtl

Céлина-Joséphine (Télesphore & Joséphine Henley) n1882-03-04 (B...f181) ML m1911-01-10 Félix Martin, St-Geneviève-de-Berthier

Chantal (Réal & Bibiane Blanchet) n1969-02-12 (B...f198) ML

Charles(Joseph & M.Anne Brisebois)m1930-11-19 (M5f30v)Maria Lever(vve Napoléon Rousseau) LM

J.Charles-Antoine (Joseph & M.Anne Brisebois) n1907-03-01 (B21f252) SAM m1930-11-19 M.Philomène Lever, MS

Charles-Auguste (Alfred & Emilie Lafontaine) n1893-06-17 (B36f145v) d1893-08-24 (S24f149v) (2ms) SAM

Charles-Emile (Arthur & Henriette St-Laurent) n1909-12-28 (B75f36v) m1942-08-26 M.Blanche Thibault, CC

Charles-Edouard (Louis & Esthèrie Drapeau) n 1905-07-18 (B...f114) m1929-10-22(M...f155) M.Louise Emond (Ernest & Angéline Cloutier)ML d1955-03-02 (S1f6) (49ans) MSP

Christian (Hilaire & Odile Campion) n1956-08-27 (B...f55) ML

M. Christine (Jean-Louis & Anastasie Mercier) n1957-03-14(B1f13) MSP m1980-08-29(M...f185) Yves Dugas (Paul-Aimé & Fernande Mimeault) ML

Claire (Camille & Georgette Poitras) n1962-11-09 (B...f130) ML

M.Claire (Jean-Louis & M.Ange Fournier)n1943-03-30 (B18f54v) m1966-07-09 (M10f313) Raymond Parent (Alphonse & Jeanne Thibault) CC

M.Claire (Joachin & Alberta Ducasse) n1921-05-15 (B41f30) CC m1945-08-11 (M5f106v) Onias Richard (Auguste & Delphine Plourde) SA

Clara (Charles & Joséphine Caron) m1910-01-10 (M...f45) 2è m1933-06-20(M...f8) Jean-Adolphe Leduc (Jean & Albertine Lemieux) d1963-04-24 (S...f134) (70ans) ML

Clarisse (Anicet & Simone Laflamme) n1951-10-30 (B...f217) ML

Claude (Adrien & Fernande Gaumont) n1953-10-23 (B...f21) d1954-03-08 (S...f24) (4ms) ML

Claude (Léonide & Simone Mercier) n1952-07-18 (B...f3) d1953-12-31 (S...f11) (5ms) ML

Claude (Isidore & Odile Poitras) d1937-08-04 (S...f106) (3...) ML

Claude (Isidore & Odile Poitras) n1941-01-23 (B...f20) ML m1974-05-25 Gilberte Carrier, L'Assomption St-Georges-de-Beauce

M.Claudette (Emile & Blanche Sohler) n1939-05-04(B8f3) MS m1960-10-23 Germain Mercier,GV

M.Claudia (Gaétan & M.Paule Leclerc) n1970-07-13 (B3f161v) RC

Claudine (Hilaire & Odile Campion) n1952-07-06 (B...f2) m1972-06-17 (M...f53) Jacques Mercier (Clément & Aline Ouellet) ML

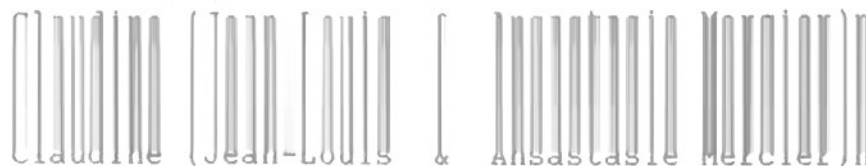

Claudine (Jean-Louis & Anascladie Mercier) n1949-03-29 (B...f181) ML m1972-07-22 (M2-f64v) Réjean Bernier (Roger & Jeanne Fraser) MSP

J.Clermont (Odilon & Aline Gaumont) m1953-10-15 (M26f158v) Emérielle Pelletier (Emérille & Léona Sergerie) CC

Clermont (Wilfrid & Antoinette Coulombe) n1947-06-27 (B...f152) ML m1977-07-02 Odile Leblanc Ste-Gertrude Nicolet

Clovis-Gabriel (Gabriel & Irma Roy) n1937-03-09 (B...f120) m1967-05-27 (M...f179) Doris Lebreux (Armand & Aurore Bernatchez) ML

J. Bernard-Cyrille (Rosaire & Gertrude Truchon) n1948-04-29 (B10f57v) SBL m1981-06-27 Monique Boucher, St-Germain Rim.

Daniel (Jacques & Lina Bernatchez) n1969-10-19 (B...f11) ML

M. Danielle-Louise (Ovide & Nellie Bernatchez) n1957-10-30 (Ba3f34v) SAM

M. Danielle-Marielle-Micheline (Maurille & Béatrice Michaud) n1951-02-24 (B23f56v) CC m1969-04-12 Gilles Rivard Terrebonne

Dany (Lauren & Elise Côté) n1970-12-14 (B...f31) ML

Dany (Robert & Fernande Bernatchez) n1979-07-24 (B...f162) ML

Dany (Marie) (Pierre-Paul & Rhina Pelchat) n1969-07-19 (B...f3) ML

Dave (Marc & Yolande Henley) n1983-03-31 (B...f226) ML



Dave (Gaëtan & Marjolaine Houle) 1985-05-21  
(B24f36) CC

David (Gédéon & Adrienne Lapointe) N1940-12-24 (m1963-12-28 (m...f145) Lina Lemieux (Odilon & Lucie Fournier) ML

David-Steeve (David & Lina Lemieux) n1962-05-07 (B...f122) ML

Delphine(Télesphore & Joséphine Henley)1895-01-18 (B...f84) m1911-07-23 (M...f70) Adrien Marin (François & Delvina Henley) ML 2èm1945-08-11 (M3f46) Alfred-Elzéar Dumont (Télesphore & Joséphine Henley) MS 3è m1970-12-01 (M36 f115) Adélard Létourneau (vf Adélie Langlois) CCD1985-05-27 (S3f209) (90ans) LM

Denis (Léopold & Laurette Poitras) n1958-01-14 (B...f75) ML

Denis-Alphonse (Philippe & M.Louise Coulombe) n1937-11-12 (B...f113) m1963-07-20 (M...f138) Carmen Campion (Télesphore & Eva Henley) ML

J.Emile-Denis(Emile & Blanche Thibault)n1960-06-10 (B65f31) m1980-07-31 (M17f203) Marjolaine Lemieux (Jules & Noëlline Vallée) CC

J.Denis-Mathieu (Denis & Marjolaine Lemieux) n1978-09-04 (B27f93) CC

Jean-Yves-Denis (Rosaire & Gertrude Truchon) n1949-05-23 (B12f67v) SBL m1976-11-19 M.Thérèse-Chantale Anglehart, Chandler

M.Louissette-Denise (Emile & Blanche Thibault) n1951-08-22(B103f79v)m1974-07-26(M24f341)Jean Claude Barriault (Eugène & Lucienne Soucy)CC

M.Dolorès (Ulric & M.Elise Lévesque)n1936-09-17 (b83f246v) m1963-07-10 (M12f279) J.Gérard-Gaëtan Pelletier (Jean-Baptiste & Alma Lefrançois) SAM

J.Donald (Fernand & Laurette Vallée)n1954-09-03 (B7f3v) m1977-07-08 Carole Chartrand, Ste-Jeanne-d'Arc Val-Cartier

Donat (Alphonse & M.Louise Lapointe) d1921-02-09 (S...f211) (2 ?) ML

Donat (Alphonse & M.Louise Lapointe) n1926-07-28 (B...f56) m1954-07-17 Thérèse Bourgeois, Lac-au-Saumon

Dorilla (Léopold & Laurette Poitras)n1949-03-07 (B...f180) m1971-12-28 (M...f47) Pierre-Paul Tremblay (Alphonse & Béatrice Roy) ML

Doris-Germaine (Ernest & Octavie Lapointe) n1929-04-10 (B...f137) ML m1952-07-05 Jean-Guy Barbeau, Pentecôte

Edouard (François & Basilice Henley)n1879-07-08 (B...f139) ML

Edouard-Fabiana (Herménégilde & Eveline Blanchet) n1920-09-22 (B...f206) ML m1955-12-31 Raymonde Bélanger, St-Viateur-d'Outremont Mtl

Edouard-Romain (Ovide & Luce Poitras)n1939-03-21 (B...f148) ML

Edgar (Louis & feuèrme Ermine Blanchet) m1935-10-29 (m3f9) Emèrentience Castonguay (Georges & Domithilde Rioux) d1941-03-12 (S2f32) (29ans) RC

Edgar-André-Joseph-Marie(Ovide & Luce Poitras n1937-03-29 (B...f96) ML m1974-07-20 Monique Lacroix, Ste-Marie Beauce

Edgar (Maxime & Emma Coulombe) n1919-12-03 (B...f189) ML

Edgar(Isidore & Odile Poitras) n1932-05-13 (B...f243) d1955-05-29 (S...f37) (23ans) ML

Edmond-Gabriel (Joseph & Marie Ouellet)n1905-01-21 (B...f107) ML

Nicolas-Edmond (Stanislas & Anna Lapointe) n1906-04-16 (B...130) ML

Edwidge-Placidie (Thomas & Placidie Lemieux) n1878-01-12 (B...f123) d1952-11-27 (S...f10) (74ans) ML

Elianne (Ernest & Octavie Lapointe)n1918-03-22 (B...f165) ML

J.Elise (Ulric & Elise Lèvesque) n1939-03-20 (B32f35) m1963-09-18 (M35f296) M.France Pelletier (f.Emile & Antoinette Pelletier) SAM

Elise (Evagre & Emilie Mimeault)n1938-12-03 (B...f140) m1958-08-06 (M...f81) Martin Jean (Albert & Elmire Rioux) ML

M.Elise-Emilia (Wilfrid & M.Elise-Emilia ...) n1923-06-11 (B44f84v-85) m1953-08-06 Bertrand Rioux, MS

Elzéar (ép.Adèle Gosselin) d1925-02-10 (S...f18) (72ans) ML

Elzéar-Nicolas-François (Elzéar & Adèle Gosselin) n1877-12-06 (B...f120) ML m1889-11-17 (M12f65) Eugénie-Georgina Gasse (Napoléon & Henriette Morin) SAM

J.Emile (Joseph & M.Anne Brisebois) n1908-03-13 (B24f285v) SAM m1934-07-11 (M2f48) M.Blanche Sohier (Georges & Alice Rioux) LM

Emile (Arthur & feu Henriette St-Laurent) m1942-08-26 (M9f40) M.Blanche Thibault (Eustazade & feu Marie Boucher) CC

Emilie (Joseph & Marie Ouellet) n1891-10-25 (B...f51) m1917-01-29(M...f147) Georges Cloutier(Prudent & Joséphine Bernatchez)ML d1971-05-07 (S1f59) (79ans) MSP

Emilie-Jeanne (Herménégilde & Eveline Blanchet) n1918-02-02 (B...f163) AP

Emilie-Louise (François & Basilice Henley) n1891--1-24 (B...f45) m1914-01-07 (M...f110)

Stanislas Lapointe (François & Elise Soucy) d1951-01-21 (S...f206) (61ans) ML

Emilie-Nicole (Gabriel & Irma Roy) n1945-11-27 (B...f116) ML m1970-04-18 Maurice Beaudin, N-D-de-Lévis

Emilie-Sandra (Jude & Claudette Thouzel) n1983-01-07 (B...f222) ML

Emilien (Evagre & Emilie Mimeault) n1944-06-14 (B...f83) d1961-01-16 (S...f109) (16ans) ML

Emilien-François (Wilbrod & Louissette Boucher) n1964-06-06 (B...f149) ML

Emilien-Lionel (Moïse & M. Ange Lapointe) n1935-03-02 (B...f41) ML m1960-11-26 (M5f76v) Gisèle Jacques (Arthur & Alice Fournier) SM

M. Emilienne-Oblienne (sic) (Gérard & Clémentine Rioux) n1936-08-28 (B5f11v) d1939-11-03 (S7f27) (3ans) RC

M. Emma (Alexis & Léa Beaudoin) n1905-03-29 (B9f124) SM

Emma (Herménégilde & Eveline Blanchet) n1913-04-16 (B...f100) ML

Emma-Alphéda (Arthur & Henriette St-Laurent) n1902-09-29 (B79f115) m1922-08-28 Onésime Tremblay, CC

Emma-Basilice (François & Basilice Henley) n1888-06-06 (B...f15) m1911-07-03 (M...f69) Cléophas Lapointe (Cléophas & Célanire Vallée) d1979-04-11 (S...f153) (93ans) ML

Emma-Claire (Magloide & Elmire Ross) n1885-07-19 (B...f218) d1909-05-14 (S...f34) (23ans) ML

M.Emma-Whillémine(Alfred & Emilie Lafontaine)  
n1876-07-03 (B51f31) m1899-08-29 (M10f43v)Au-  
guste Lévesque (Clovis & Adèle Lefrançois) d  
1957-10-28 (S33f16) (81ans) SAM

Emma (Joseph & Marie Brisebois) d1914-02-14  
(S6f101) SAM

M.Emma-Alphonsine(Alfred & Emilie Lafontaine)  
n1873-10-23 (B7f100) d1874-04-09 (S18f104v)  
(40jrs) SAM

J.Enoch-Elisée (Alexis & Léa Beaudoin) n1908-  
01-12 (B2f137v) m1941-09-27 (N8f149) Germaine  
Caron (Joseph & Ida Lavergne) d1943-08-03 (S6  
f177) (35ans) SM

Ernest-Magloire(Joseph & Marie Ouellet)n1886-  
12-05 (B...f237) ML

Ernest(Herménégilde & Eveline Blanchet)n1922-  
03-01(B...f225) ML m1945-12-22 Fernande Trem-  
blay, N-D-des-Sept-Douleurs Verdun

Ernest (François & Basilice Henley) n1886-06-  
10 (B...f231) m1911-01-08 (M...f79) Octavie  
Lapointe (François & Elise Soucy) d1929-05-02  
(S...f138) (43ans) ML

Eric (Viateur & Carmen Blanchette) n1968-06-  
26 (B...f192) ML

Estelle-Ida (Moïse & M.Ange Lapointe) n1939-  
02-20(B...f147)d1945-07-15(S...f106)(6ans)ML

M.Estelle (Louis & M.Anne Leclerc)n1919-10-19  
(B53f262) SAM m1938-09-14 (M1f19) Charles-  
Eugène Paquet (Omer & Eugénie Vallée) RC

M.Blanche-Estelle (Wilfrid & Alvinia Vallée)  
n1915-10-28 (B132f158) m1935-06-26(M4f211)Al-  
phée Deroy(Alexandre & Appoline Pelletier)SAM

Estelle (Adrien & Fernande Gaumond)n1956-02-  
05 (B...f47) ML

J.Eudore(Arthur & Henriette St-Laurent)n1908-03-24 (B17f5) m1938-10-22 (M25f193) Yvonne Berubé (Antonin & M.Louise Isabelle) d1974-09-14 (S29f351) (5ms) CC

Eugénie (Télesphore & Joséphine Henley)n1891-11-01 (B...f52) m1910-09-19 (M...f57) Horace Marin (Jean-Baptiste & Bophie Pelletier) ML d1981-01-01 (S1f181) (89ans) LM

M.Eugénie-Alphonsine (Alfred & Emilie Lafontaine) n1879-09-01 (B99f116) SAM

M.Eva-Anastasie (Joseph & M.Anne Brisebois) n1911-03-22 (B32f10) SAM (LM) d1940-10-28 (S3f12) (28ans) MS

Evagre (Stanislas & Anne Lapointe) n1901-08-01 (B...f59) m1929-07-24 (M...f147) Emilie Mimeault (Georges & Lydia Lever) ML

M.Eve (Guy & Renée Carrier) n1982-12-23 (B...f224) ML

Eveline (Maxime & Emma Coulombe) n1921-01-15 (B...f210) m1942-12-26 (M...f55) Léopold Coulombe (Ernest & Léa Robinson) ML

Fernand (Maxime & Emma Coulombe) n1927-01-01 (B...f71) ML m1954-01-30 (M1f141v) Lauretta Vallée (Germain & M.Louise Bélanger) T.

Fernand (Delphis & Mélina Mercier) m1958-07-12 (M11f43) Georgette-Dorothee Roy (Edgar & M.Anne Gasse) SAM

Fernande (Philippe & M.Louise Coulombe)n1952-04-01 (B...f221) m1977-07-22 (M...f132) Robert Bernatchez (Isidore & Odile Poitras) ML

M.Fernande (Fernand & Laurette Vallée) n1955-12-07(B16f8v)m1979-05-19(M...f...)Paul André Lajoie (Paul-Emile & f.Evangéline Auclair)MSP

Firmin(Yvon & Ovilla Auclair n1922-09-02(B...  
f231) ML(RC)m1963-09-21 Augustine Coulombe,RC

Florent (Moïse & M.Ange Lapointe) n1941-09-27  
(B...f35) m1961-05-20 Elise Côté, ML

Florent (Germain & Jeanne Rousseau) n1959-04-  
15 (B4f164v) MS

François (Louis & Marcelline Gendreau) m1868-  
10-20(M7f10) Basilice Henley (Patrick & Basi-  
lice Fontaine) d1933-05-24 (S...f6) (90ans)ML

Jean-François (Wilfrid & Alvine Vallée)n1917-  
11-30 (B63f17v) d1918-12-07 (S38f35v)(1an) T.

François-Horace(Magloire & Elmire Ross)n1897-  
02-07 (B...f5) ML m1917-06-19 Rose-Anna  
Therrien, Immaculée-Conception MTL

François-Louis-Joseph(François & Basilice  
Henley) n1878-03-08 (B...f126) d1953-07-05  
(S...f17) (75ans) ML

J.François-Mario (Emile & Blanche Thibault)  
n1964-10-04 (B85f274v) CC

François-Xavier (François-Xavier & Basilice  
Henley) n1870-01-11 (B...f29) d1872-11-25  
(S...f64) (2ans) ML

François-Yvan(Evagre & Emilie Mimeault)n1945-  
12-02(B...f116) ML m1969-07-19 Carole Bolduc,  
St-Jean-Berchmans MTL

M.Francine (Germain & Jeanne Rousseau)n1948-  
08-18 (B17f73) m1967-06-03 (M1f28) Yvon-Aimé  
Laflamme (adop.Amédée Laflamme & Albertine  
Côté) MS

Francine(Wilfrid & Antoinette Coulombe)n1950-  
09-22 (B...f202) ML m1971-08-21 David Hallé,  
St-Damase MTL

J.Rénald-Francis (Germain & Jeanne Rousseau)  
n1951-10-15 (B18f98) MS

Frédéric (Jacques & Lina Bernatchez) n1975-

10007 (B...111) ML

Gabriel (Louis & Esthérie Drapeau) n1907-01-17 (B...f16) ML m1936-10-24 Irma Roy, St-Louis-de-France-MTL

Gaétan (Isidore & Odile Poitras) n1935-06-14 (B...f47) ML m1969-08-30 (M1f158) M.Paule Leclerc (feu Ector & Yvonne Jacques) RC

Gaétan (Adélard & Yvonne Leclerc) n1969-10-04 (B11f176v) MS

Gaétane-Marguerite (Moïse & M.Ange Lapointe) n1946-11-06 (B...f140) ML m1968-05-18 Réal-Clément Dufour, Marie-Immaculée Sept-Iles

Gaétane-Thrèse (Isidore & Odile Poitras) n1939-02-14 (B...f145) m1968-08-17 (M...f193) Maurice Boulet (Elias & Edwidge Simard) ML

Gaston-Antonio (Gabriel & Irma Roy) n194-11-07 (B...f16) ML m1968-06-27 Alfrédine Beaulieu, St-François-Xavier Rivière-du-Loup

Philippe-Gaston (Emile & Blanche Sohier) n1943-05-08 (B5f31) MS m1970-09-05 Gilda Miville, GV

Gédéon-Georges (Télesphore & Joséphine Henley) n1903-07-27 (B...f86) m1929-10-29 (M...f157) M.Ange-Adrienne (Elie & Georgianna Laflamme) ML

M.Gemma (Ulric & M.Elise Lévesque) n1926-01-12 (B5f186) m1943-10-12 (M19f222v) Louis-Philippe-Albert Lévesque (Louis & feu Elise Truchon) SAM

Geneviève-Hélène (Neil & Yolaine Robinson) n1983-03-17 (B...f225) ML



Georges (François & Basilice Henley) n1884-07-11 (B...f204) m1927-06-15 (M...f85) M.Anne Emond (Ernest & Démerise Lemieux) ML d1969-07-03 (S4f53v) (85ans) MSP

Georges-Emile (Ulric & Elise Lèvesque) n1924-05-20 (B34f119) m1942-10-21 (M18f116v) Pierrette Lepage (Roch & Florida Deroy) SAM

J.Georges-Gil (Albert & M.Ange Sohler) n1949-12-05 (B26f85v) MS m1977-07-23 (M2f156) M.Clémence-Chantal (Clément & Eva Synnett) LM

Georges-Henri (Wilfrid & Antoinette Coulombe) n1941-03-04 (B...f22) ML m1969-12-27 Lucie Leblanc, Ste-Gertrude Mtl

Georges-Henri (Georges & M.Anna Emond) n1941-11-16 (B...f37) ML m1968-06-29 Jeannine Morris, Stadacona Qué.

Georges-Henri (Joachim & Alberta Ducasse) n1923-01-18 (B7f67v)m1945-05-05 (M4f113v) Carmen St-Pierre (Jean-Baptiste & feus Alberta Soucy) CC

Georges-Henri-Jacques (Maurille & Béatrice Michaud) n1948-09-13 (B114f221v) CC m1969-09-22 Gloria Doyle, St-René-Goupil Mtl

Georges-Louis (Tlesphore & Joséphine Henley) n1898-07-16 (B...21) ML

J.Georges-Marcel (Arthur & Henriette St-Laurent n1915-03-18 (B16f132) d1915-08-19 (S20f144) (5ms) CC

Georgette-Marthe(Georges & M.Anne Bond)n1935-11-09 (B...f55) ML m1956-10-03 (M3f11v) Réginald Cloutier (Léopold & Adéline Thibault)MSP

Georgina (François & Basilice Henley) n1871-04-27 (B...f40) ML

J.Gérard (Alfred & Emilie Lafontaine) n1896-01-17(B8f222) SAMm1932-07-07(M...f247) M.Clementine Rioux (Louis & Alphonsine Therrien)ML

Gérard (Moïse & M.Ange Lapointe) n1944-04-16  
(B...f79) ML m1971-04-24 Micheline Richard,  
St-Pierre Apôtre Mtl

Gérald (Philippe & M.Louise Coulombe) n1950-09-24 (B...f202) ML

M.Géralda (Odilon & Aline Guimond) d1930-01-23 (S3f2v) (44jrs) CC

Geraldine (Odilon & Aline (Olive) Guimond) n1934-03-04 (B21f86v) CC m1956-10-08 J.Claude-Pierre Grégoire, Pembroke

Germain (Yvon & Odile Auclair) d1921-08-31 (S...f220) (4ms) ML

Germain (Moïse & M.Ange Lapointe)n1940-08-02 (B...f12) d1941-01-24 (S...f20) (5ms) ML

Germaine-Anne (Ernest & Octavie Lapointe) n1919-12-08 (B...f190) d1920-08-23 (S...f205) (8ms) ML

Germaine-Doris (Ernest & Octavie Lapointe) n1929-04-10 (B...f137) ML m1952-07-05 Jean-Guy Barbeau, Pentecôte

Gervais (Léonide & Simone Mercier) n1944-05-04 (B...f80) ML m1968-06-15 Yvonne Vallée, St-Bernard Mtl

Gilbert (Camille & Georgette Poitras) n1951-05-08 (B...f209) ML

Gilberte-Patricia (Georges & M.Anne Landry) n1937-02-08 (B12f149v) CC

Gina (Laurent & Elise Côté) n1963-06-12 (B...f137) ML

M.Ginette (Emile & M.Blanche Thibault) n1955-03-25(B28f213v) m1974-06-21 (M13f330) Lorrain Chenel (Alfred & Uvette Gaumond) CC

M.Ginette (Maurille & Béatrice Michaud)n1952-04-01(B47f102v) CC m1972-07-08 Raymond Gascon St-René-Goupil Mtl

Gilberte-Théodora (Pierre & Alexandrine Cloutier) n1920-02-14 (B...f193) ML

J.Florian-Gilles (Robert & Simonne Auclair) n1951-04-07 (B15f87) RC m1973-06-29 Noëlla Babin, Murdochville

Gilles (Wilbrod & Louissette Boucher) n1961-10-27 (B...f118) ML

J.Gilles (Arsène & Réjeanne Dumont) n1962-03-16 (B8f87) SA

Gilles (Roland(sic) & Rolande Rousseau)n1951-12-11 (B21f99v) MS

J.Gilles-Germain (Germain & Jeanne Rousseau) n1945-09-04(B16f46v)d1945-10-07(S4f47)(5ms)MS

Gino (Philippe & M.Louise Coulombe) n1964-10-22 (B...f186) ML

Gisèle-Anne (Maxime & Emma Coulombe) n1933-11-08 (B...f15) ML m1958-08-02 (M3f18) Roch Ouellet (Prime & Rosanna Robinson) MSP

Gisèle-Nathalie(Philippe & M.Louise Coulombe) n1945-10-04 (B...f113) m1964-07-14 (M...f150) Léonard Gaumond (Raoul & Marguerite Gagné)ML

J.Jean-Marc-Gonzaque (Emile & Blanche Sohier) n1935-04-06 (B7f52v) LM m1965-10-09 Gemma Côté, Cloridorme

J.Guillaume (Clément & Marie Bailhaché)n1774-10-... (B24f5) SAM

Guillaume-Alexandre (Louison & Carole Laliberté) n1980-06-05 (B...f182) ML

Guillaume-Luc-Simon (Neil & Yolande Robinson)



Gustave (Magloire & Elmire Ross) n1889-05-14 (B...f26) m1911-09-25(M...f74) Yvonne Auclair (Epiphane & Desanges Rioux) ML

Guy (Wilbrod & Louise Boucher) n1961-10-27 ((B...f118) m1983-07-22 (M...f227) Louise Létourneau (Yvon & Yvette Desjardins) ML

Guy (Anicet & Simone Laflamme) n1958-09-28 (B...f87)m1980-08-09(M...f183) Renée Carrier (Yvon & Thérèse Noël) ML

Guy-Léo (Léo & Laurence Pelletier) n1945-08-12 (B99f2) SAM m1970-07-04 Monique Langlois, Marie-Immaculée Sept-Iles

M.Hauviette-Marielle (Jochain & Alberta Ducasse) n1928-12-22 (B124f220) CC m1954-09-11 Gilbert St-Pierre Mtl

Hauviette-Marie-Paule (Wilfrid & Antoinette Coulombe) n1939-10-06 (B...f163) ML m1960-10-08 Jean-Paul Lasonde, N-D-de-Grâce Mtl

M.Hélène (Léo & Laurence Pelletier) n1947-06-15 (B113f98v) d1947-09-19 (S4f52) (3ms) SBL

M.Hélène (Donat & Thérèse Bourgeois) n1963-10-11 (B16f26) LM

Hélène (Adrien & Fernande Gaumond) n1954-12-29 (B...f34) ML

Henri (Adelard & Yvonne Leclerc) n1963-05-06 (B2f184v) MS

Henri-Roland (Gustave & Yvonne Auclair)n1919-07-12 (B...f185) ML m1949-01-05 Rolande Rousseau, MS

J.Henri-Germain (Joseph & M.Anne Brisebois)  
n1916-01-27(B22f166) SAM m1940-09-19 (M6f10v)  
M.Jeanne Rousseau (Napoléon & Marie Lever) MS

Henriette (ép.Godefroi Coulombe) d1921-06-13  
(S...f216) (73ans) ML

Henriette (Emile & Blanche Thibault) n1948-  
06-11 (B76f212) m1969-10-04 (M20f45) Russel  
Lévesque, Ste-Thérèse-de-Terrebonne (vf Ghis-  
laine Coutu) CC

Hilaire (Elzéar & Olive Gagné) m1949-05-11  
(M...f182) Odile Champion (Joseph & Donald  
Robinson) ML

Herménégilde-Télesphore-Pierre (Télesphore &  
Joséphine Henley) n1880-08-26(B...f161)m1910-  
06-25 Eveline Blanchet (Fabiana & Eveline Ro-  
binson) d1942-08-13 (S...f50) (61ans) ML

J.Herménégilde (Alfred & Emilie Lafontaine)  
n1880-11-22 (B6f148) SAM

Herménégilde-Philippe (Herménégilde & Eveline  
Blanchet)n1911-12-16(B...f78)m1937-01-05(M...  
f87)M.Louise Coulombe (Alfred & Lucie Dery)ML

Herménégilde (Philippe & M.Louise Coulombe)  
n1943-05-03 (B...f61) ML m1969-04-07 (M1f54)  
Noëlla Gasse (Clément & Blanche Trépanier) MS

Hubert (Léonide & Simone Mercier) n1941-04-08  
(B...f23) ML m1962-06-30(M7f204v) Lina Parent  
(Aurèle & M.Ange Deroy) CC

Hugo (Jules & Elise Robinson) n1975-10-31(B..  
f113) ML

J.Pierre-Hugues(Albert & M.Ange Sohier)n1944-  
01-04 (B1f35v) MS

Irma (Clovis & Doris Lebreux) n1969-09-16  
(B4f53v) MSP

M.Imelda (Alexis & Léa Beaudoin) n1906-08-28  
(B13f132) SM

Irma-Raymonde(Gabriel & Irma Roy)n1948-08-04  
(B..f175)ML(MSP)m1970-06-27Rémi Godin,Ottawa

Isabelle-Julienne (Moïse & M.Ange Lapointe)  
n1932-08-13 (B...f253) ML m1955-08-13 Robert  
St-Viateur, Outremont Mtl

Isidore-Louis (Stanislas & Anne Lapointe) n  
1900-05-17 (B...f43) m1930-07-09 (M...f181)  
Odile Poitras (Joseph & Delphine Lapointe) d  
1973-09-18 (S...f71) (73ans) ML

Isidore (Joseph & Marie Ouellet) n1899-01-31  
(B...f26) ML

Isidore-Claude(Isidore & Odile Poitras)n1933-  
12-14 (B...f17) ML

Isidore (Isidore & Odile Poitras) n1942-12-16  
(B...f55) m1973-07-14 Lise Robinson, ML

M.Jacqueline(Joachin & Alberta Ducasse)n1935-  
06-26 (B60f117v) CC m1958-09-06 Edouard  
Laporte, Val-D'Or

M.Rose-Jacqueline (Edgar & Emérentienne Cas-  
tonguay) n1938-01-26 (B1f17) RC m1972-07-08  
(M2f90) MS Denis Tremblay (Léo & Isabelle  
Dupuis SAM)

M.Jacqueline (Emile & Blanche Sohier) n1937-  
05-04 (B9f68) LM (MS) m1955-08-06 Octave  
Miville, GV

Jacqueline-Johanne (Léopold & Laurette Poi-  
tras) n1944-04-26 (B...f80) ML

Jacqueline (Hilaire & Odile Champion)n1959-08-  
05 (B...f214) ML

Jacques(Edouard & Raymonde Bélanger)n1957-01-  
12(B...f60)MLm1980-03-29Nicole-Rachelle Pa-  
quette, Sudbury

Jacques-Joseph (Joachim & Alberta Ducasse) n  
1941-10-17 (B35f66) d1943-05-27 (S4f81v)  
(lan) SA

J.Jacques (Germain & Jeanne Rousseau) n1946-  
12-03 (B29f58) m1969-10-25 (M7f63) Charlotte  
Marin (Normand & Jeanne-Aimée Leclerc) MS

Jacques-Marcel (Léopold & Laurette Poitras) n  
1942-08-30(B...f52) ML m1967-08-19(M3f47)Lina  
Bernatchez (f.Léonide & Simone Mercier) MSP

J.Jacques-André (Emile & Blanche Thibault) n  
1944-07-20 (B77f93) m1967-08-26 (M22f345v)  
Denise St-Louis (Léon & Thérèse Gagné) CC

Janick (Gilles & Noëlla Babin) n1975-11-17  
(B6f180v) RC

Jean (Adrien & Fernande Gaumont) n1958-07-09  
(B...f80) ML

Jean (Anicet & Simone Laflamme) n1964-11-16  
(B...f156) ML

J.Jean (Germain & Jeanne Rousseau) n1955-11-  
29 (B31f136v) d1956-03-29 (S2f140) (4ms) MS

Jean-Baptiste (Magloire & Elmire Ross) n1887-  
08-14(B...f7) ML m1910-10-11(M12f371v) Azilie  
Henley (Virgile & feu Léontine Poitras) SAM

Jean-Baptiste-Stanislas (Thomas & Placidie  
Lemieux) ML

Jean-Claude (Fernand & Augustine Coulombe) n  
1966-06-24 (B4f151) RC

J.Jean-Claude (Charles & Maria Lever) n1936-  
09-27 (B19f63v) LM m1960-09-10 Jeannine  
Ouellet, St-Nil Mat.

Jean-François-Miguel (Yves & Olive Bernier) n  
1976-04-02 (B4f86) MSP

Jean-François (Jacques & Lina Bernatchez) n  
1973-12-22 (B...f77) ML

Jean-François (Wilfrid & Alvine Vallée)n1920-  
09-05 (B60f286v) SAM

Jean-François (Wilfrid & ... ) d1979-11-04  
(S4f174) (59jrs) MS

Jean-Guy-Réal (Alphonse & M.Ange Campion)  
n1941-06-09(B...f26) ML m1965-11-20 Bibianne  
Blanchette, Murdochville

J.Jean-Louis (Arthur & Henriette St-Laurent)  
n1906-05-21 (B23f168) m1936-09-09 (M5f140) M.  
Ange Fournier(f.Xavier & Jeanne Parent)d1976-  
03-15 (S3f439) (69ans) CC

Jean-Louis (Maxime & Emma Coulombe) n1925-06-  
08 (B...f24) m1946-08-03 (M...f134) Anastasie  
Mercier (Edmond & Anna Bernatchez) ML

J.Jean-Marc (Odilon & Aline Gaumont) n1925-  
11-22 (B115f161) CC

J.Jean-Marc (Joachin & Alberta Ducasse)n1939-  
04-25 (B44f7v) CC d1943-03-25(S3f80)(12ans)SA

Jean-Marc (Maurille & Béatrice Michaud)n1949-  
09-01 (B90f2) CC m1969-09-06 Marie Corneau,  
Ste-Catherine-d'Alexandre Mtl

Jean-Paul (Evagre & Emilie Mimeault) n1933-  
10-29 (B...f15) ML m1957-12-26 Carmen Trem-  
blay, Lms

Jean-Philippe (Réal & Bibiane Blanchette) n  
1976-03-11 (B...f117) ML

Jean-Pierre (Isidore & Odile Poitras) n1937-  
04-23 (B...f100) ML m1965-12-27 Rita Sarrazin  
Ste-Thérèse Terrebonne

Jean-Yves (Léonide & Simone Mercier)n1943-  
05-24 (B...f62) ML m1967-08-12 Agathe Riel  
L'Assomption Maniwaki



M.Jeanne (Joseph & M.Anne Brisebois) n1909-08-28 (B91f335v) SAM m1933-02-22 (M1f41) J. Charles-Adélard Dion(Antoine & Oliva Gasse)LM

Jeanne-Marguerite (Joseph & Alvine Emond) n 1907-02-13 (B...3) ML m1939-07-05 Antonio Emond, St-Louis-de-France Mtl

Jeanne (ép.Alphonse Côté) d1983-11-27(S... f232) (65ans) ML

Jeannette (Louis & M.Anne Leclerc) n1921-06-17 (B...f218) ML m1941-09-24 (M6f21) Hector-Georges-Anselme Blouin (Paul & Delvina Dumaraais (sic)RAR) MS

Jeannot (Laurent & Elise Côté) n1966-08-03 (B...f174) ML

M.Jennyfer (Yves & Olive Bernier) n1973-03-02 (B2f67v) MSP

J.Jérôme (Alfred & Emilie Lafontaine) n1878-08-04 (B8f88) SAM (MS)

Joachin-Philippe (Magloire & Elmire Ross) n 1899-02-10 (B...f26) m1919-06-16 (M...f182) Alberta Ducasse (Joseph & Azilda Isabelle ML

Joachin-Michel (Herménégilde & Eveline Blanchet) ML

Jocelyne (Isidore & Odile Poitras) n1946-10-07 (B...f137) m1968-08-17 (M...f193) Emile Hébert (Jean-Pierre & Anna Maillet) ML

Johanne(Gédéon & ...)n1955-07-09 (B...f155)ML

M.Johanne (Jean-Louis & Anastasie Mercier) n 1953-09-15 (B12f98) RC m1974-07-19 (M1f76v) Henri Gagné (Laurent & Thérèse Drouin) MSP

M.Johanne (Arsène & Réjeanne Dumond) n1959-06-15 (B18f60v) SA

Josée (Herménégilde & Noëlla Gasse) n1971-04-26 (B...f34) ML

M.Josée (Arthur & Michelle Côté) n1964-09-24

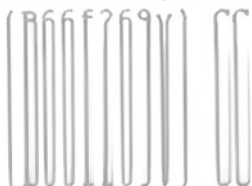

Josée (Gaétan & M.Paule Leclerc) n1971-12-17 (B...f47) ML

Joseph (Alfred & Emilie Lafontaine) m1902-09-16 (M12f11v) M.Anne Brisebois (Antoine & Sophie Létourneau)d1880-08-01(S23f135)(2ans)SAM

Joseph (Louis & Marcelline Gendreau m1886-09-07 (M...f234) Marie Ouellet (Louis & Marguerite Vallée) ML

Joseph (Thomas & Placidie Fournier) m1894-02-04 (M...f72) Elvine Emond (Joseph & Hélène Dessen) ML d1938-07-31 (S4f108) (68ans) LM

Joseph (ép. Georgianna Cloutier) d1964-03-17 (S...f148) (65ans) ML

Joseph (ép.M.Anne Brisebois) d1951-03-16 (S1f94v) (70ans) MS

Joséphine (François & Basilice Henley) n1874-08-02 (B...f83) ML

Joséphine-Claire (Télesphore & Joséphine Henley)n1902-08-10(B...f73) m1919-10-06 (M...f...) Ernest Poitras(vf Azilda Daraiche) ML

Joséphine (Louis & Marcelline Gendreau)m1866-01-15(M2f102v103) Prudent Cloutier (f.Gaspard & f.Renée (sic)Fournier, St-Thomas Mongmagny) SAM d1936-01-26 (S...f61) (85ans) ML

Jude (Léopold & Laurette Poitras) n1956-06-19(B...f52)ML m1982-04-17 Claudette Thouzel, Sheldrake

Jules (Alphonse & Leda Rioux) n1905-07-25 (B...f116) d1905-12-24 (S...f120) (5ms) ML

Jules-Isidore (Isidore & Odile Poitras)n1942-12-16 (B...f55) m1973-07-14 (M...f66) Lise Robinson (Ernest & Maria Robinson) ML

Julie (Alphonse & M.Louise Lapointe) n1921-10-03 (B...f222) ML

Julie (Herménégilde & Eveline Blanchet)n1927-09-02 (B...f94) ML

Julie (Joseph & Marie Ouellet) n1900-11-21 (B...f50) ML

J.Julien (Eudore & Yvonne Bérubé) n1946-12-18 (B14suite f170) CC m1975-08-02 Diane Tougas, St-Jean Qué.

M.Julienne-Nicole (Emile & Blanche Thibault) n1956-04-25 (B48f19) m1975-07-24 (M21f405v) Jean-Claude Côté (Léopold & Rita Sénéchal)CC

M.Justine-Claudette (Joachim & Alberta Dugas) n1936-10-28 (B14f10) SA m1954-09-11 Fernand Gobeil, St-Jacques Mtl

Kareen-Elisa (Jules & Elise Robinson) n1974-04-22 (B...f80) ML

Katleen-Marie (Denis & Marjolaine Lemieux) n1979-08-28 (B47f160) CC

Kim-Lisa (Paul-Hébert & Paulette L'Espérance) n1978-10-17 (B...f150) ML

Adélard (Adélard & Yvonne Leclerc) n1958-10-11 (B30f161) MS

Laurent(Moïse & M.Ange Lapointe)m1961-05-20(M...f111)Elise Côté (Adélard & Alexine Côté)ML

Léda (Alphonse & Léda Rioux) n1908-06-12(B...f24) ML m1950-10-10 Charles-André D'Anjou,MS

Léo (Magloire & Elmire Ross) n1894-02-27(B...f73) ML m1920-04-13 (M6f277) Eugénie Vallée (f.Alfred & Ovélia Dugas) SAM

Léonard (Evagre & Emilie Mimeault) n1935-03-27 (B...f41) m1957-09-12 Edna Clavet, Cloridorme d1975-07-08 (S...f104) (40ans) ML

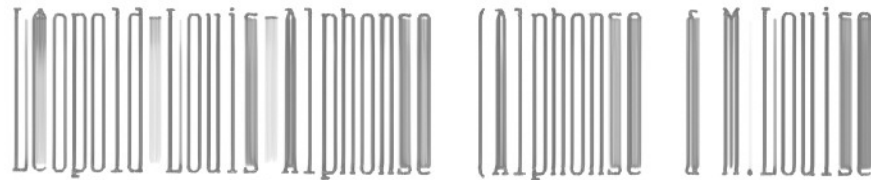

Lapointe) n1913-06-18 (B...f102) m1941-08-27 (M...f32) Laurette Poitras (Georges & Georgianna Gosselin) ML

Léopold (Maxime & Emma Coulombe) n1923-09-06 (B...f239) ML d1976-06-24 (S1f86v)(52ans) MSP

Léonide-François (Ernest & Octavie Lapointe) n1914-08-06 (B...f116) m1940-06-26 (M...f9) M.Anna-Simone Mercier (Achille & Lumineé Fournier)ML

Léonide-Philippe (Philippe & M.Louise Coulombe) n1939-02-10 (B...f145) ML m1961-07-29 Carmelle-Patricia Gauthier, Murdochville

M.Line-Sylvie(Emile & Blanche Thibault)n1963-04-21 (B48f230v) CC

Lina (Léonide & Simone Mercier) n1945-04-08 (B...f100) ML m1967-08-19 (M3f47) Jacques Bernatchez (Léopold & Laurette Poitras) MSP

Lina-Marielle (Joseph & Georgianna Soucy) n1939-07-20 (B...f159) ML m1966-07-30 Apostolos Georgiades, St-Eusèbe Mtl

Lina-Mélissa (Neil & Yolaine Robinson) n1979-09-15 (B...f167) ML

Linda (Alphonse & M.Ange Campion) n1956-02-21 (B...f48)m1984-06-29(M...f238) Raymond Queen-ton (Magella & Thérèse Dunn) ML

M.Linda (René & Georgette Ouellet) n1954-06-07 (B21f123v) MS

Lilianne-Rose (Alphonse & M.Louise Lapointe) n1925-01-26 (B...f17) ML

Line (Léonide & Carmelle Gauthier) n1963-08-11 (B...f140) ML

Line (Roland & Andréa Bernatchez) n1966-01-11 (B...f168) ML

Lionel (ép. Simone Mercier) d1965-08-01 (S3 f41) (50ans) MSP

Lisa-Kim (Paul-Hébert & Paulette L'Espérance N1978-10-17 (B...f150) ML

M.Lise (Donat & Thérèse Bourgeois) n1955-05-03 (B22f145v) LM m1979-08-04 (M...f160) Bruno Laflamme (Camille & Yolande Campion) ML

M.Lorraine-Solange (Léo & Laurence Pelletier) n1950-02-06 (B4f77v) SBL

J.Louis (Alfred & Emilie Lafontaine) n1891-01-07 (B13f96v97) SAM (MS) (vf Emilina Blanchet) 2è m1918-06-03 m1918-06-03 (M... f169) M.Anne Leclerc (Ephrem & Eugénie Rioux) ML d1971-01-20 (S1f78) (80ans) MS

Louis (Joseph & M.Anne Auclair) n1923-06-23 (B...f138) ML m1956-12-24 (M5f146v) M.Lucie-Bertha Sohier (Henri & Blanche Rioux) MS

Louis-Daniel (Louis & Lise Pelletier) n1970-03-16 (B11f65) CC

Louis-Edgar (Louis & Eméline Blanchet) n1911-09-17 (B41f65) CC

Louis-Etienne (Magloire & Elmire Ross) n1892-07-18 (B...f58) d1894-12-01(S...f81)(2ans)ML

Louis-Joseph-François (François & Basilice Henley) n1878-03-08 (B...f126) ML m1971-12-16 (S5f62v) (93ans) MSP

Louis-Etienne (Elzéar & Adèle Gosselin)n1880-09-02 (B...f161) ML



Louise-Bernadette(François & Basilice Henley)  
N1876-05-20 (B...f100) m1898-10-18 (M...f23)  
Joseph Ouellet (Louis & Marguerite Vallée) ML

Louise-Marie (Anicet & Simone Laflamme)n1955-  
04-21 (B...f36) m1981-10-09 (M...f202) Pierre  
Roy (Roger & Marielle Lévesque)ML

Louison (Léopold & Laurette Poitras) 1952-03-  
11 (B...f220) Ml m1976-04-10 Carole Laliberté  
Sillery Qué.

J.Luc-Gaétan (Emile & M.Blanche Thibault)  
n1952-09-22 (B113f120) CC

Luc-Guillaume-Simon (Neil & Yolaine Robinson)  
n1977-09-18 (B...f136) ML

Luce-Anne (Elzéar & Adèle Gosselin) n1879-04-  
23 (B...f138) ML

Luce (ép.Cyras Dubé) d1908-05-03 (B4f139v)  
(23ans) LM

Luce-Simone (Anicet & Simone Laflamme) n1944-  
06-10 (B...f82) m1967-08-12 (M...f183)Laurent  
Mimeault (Omer & Gratia Robinson) ML

Lucie (ép.Honoré Béland) d1878-07-22 (S5f23)  
(29ans) SM

Lucie (Elzéar & Adèle Gosselin) d1950-06-05  
(S...f195) (72ans) ML

Lucie (Alphonse & M.Louise Lapointe) n1928-  
03-17 (B...f107) m1950-08-14 Louis Mercier,ML

Lucien (Jean-Louis & Anastasie Mercier)n1959-  
04-16 (B...f208) ML

Luminée (Elzéar & Adèle Gosselin) n1888-04-03  
(B...12) ML

M.Madeleine(Ludovic & Gertrude Truchon)n1957-  
12-07 (B25f148v) SBL

Magloire (Louis & Marceline Gendreau) m1883-11-19 (M...f197) Elmire Ross (Hilaire & Zoé Marin) ML

Magloire (ép.Appoline Tardif) d1925-09-04 (S...f31) (69ans) ML

Manon (Fernand & Augustine Coulombe) n1964-09-23 (B4f145) RC

Manon (Paul-Hébert & Paulette L'Espérance) n1974-05-10 (B...f86) ML

Marc (Camille & Georgette Poitras) n1957-03-11 (B...f61) ML

J.Marcel-Claude (Ovide & Nellie Lefrançois) n1955-07-07 (B118f181v) SAM

Marcelle (Moïse & M.Ange Lapointe) n1931-05-04 (B...f207) ML m1952-12027 Antonio Arsenault, St-Louis-de-France Mtl

Marcel-Raymond (Ulfranc & Eveline St Laurent) n1925-08-18 (B70f129) CC m1948-09-04 Marguerite Doyon, N-D-de-Recouvrance Qué.

Marcelle (Alfred & Odile Bernier) d1947-12-24 (S2f69) (40ans) RC

Marcelline (ép.Pierre Coulombe) d1917-01-14 (S...f147) (76ans) M.

Marguerite (vve Michel Laflamme) m1860-08-18 (M9f9v) Joseph Lizotte (f.Hilaire & Geneviève Duperrée L'Islet) SAM

Marguerite (Elzéar & Adèle Gosselin) n1896-11-05 (B...f3) m1925-10-21 (M...f36) Napoléon Mercier (Désiré & Elméria Cloutier) ML

Marguerite-Rita(Alphonse & M.Louise Lapointe) n1920-02-15 (B...f193) m1947-07-30 (M...f154) Anicet Lemieux (Amédée & Lumina Minville) ML



M.Marguerite-Géralda (Odilon & Aline Gaumont)  
n1929-12-11 (B120f248v) CC

Mrguerite-Marie-Thérèse(Odilon & Aline Gau-  
mond) n1928-02-17 (B11f5) CC

Marguerite-Ozélia (Elzéar & Adèle Gosselin) n  
1886-03-16 (B...f227) ML

Marianne (Louison & Carole L'Aliberte) n1984-  
06-15 (B...f242) ML

Marianne (Evagre & Emilie Mimeault) n1949-05-  
15(B...f182) ML m1971-05-15 Jacques Isabelle,  
Ste-Madeleine-Sophie Mtl

Marie (Telesphore & Joséphine Henley) n1884-  
01-17 (B...f200) m1901-09-02 (M...f60) Euloge  
Plechat (Antoine & Rose Fournier) ML d1970-  
10-17 (S8f160) (86ans) SM

Marie-Anne (Ernest & Octavie Lapointe) m1945-  
09-01 (M...f111) Charles Caron (Arthur &  
Arthimise Lagacé) ML

Marie (Thomas & Placidie Lemieux) m1896-11-24  
(M...f3) Nicolas Thibault (François-Xavier &  
Délima Castonguay) d1908-05-19 (S...f22)  
(33ans) ML

Marie (Magloire & Elmire Ross) m1911-10-30  
(M...f77) Henri Auclair (Timothée & Julie  
Castonguay) ML d1962-10-16 (S6f140v)(76ans)RC

Marie (ép.Herménégilde Blanchette) d1949-09-  
27 (S5f66) (69ans) SM

Marie-Anne-Alma (Joseph & M.Anne Brisebois)  
n1903-06-26 (B45f135) SAM

Marie-Ange (Wilfrid & Alvine Vallée) n1913-  
12-13 (B139f95v) SAM m1933-04-19 J.Lionel  
Dionne, Mat.

Marie-Anne (Joseph & Alvine Emond) m1913-11-17 (M...f107) Ernest Boucher (Anthime & Vitaline Gagnon) ML 2è m1927-02-16 (M2f92) J.Ernest Caron (Alexis & f.Delphine Couillard,

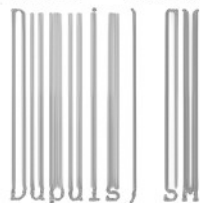

Dupuis) SM

Marie-Anne-Lisette (Emile & Blanche Sohier) n1946-08-14 (B19f56) MS m1979-10-09 Paul O'brian, GV

Marie-Elise-Emilia (Wilfrid & Alvine Vallée) m1953-08-06 (M5f115v) Bertrand Rioux (Antoine & f.Julie Auclair) MS

Marie-Jeanne(Herménégilde & Eveline Blanchette) m1937-06-23 (M...f104) Alphonse Côté (Alphonse & Régina Bernatchez) ML

Marie-Jeanne-Carmen (Alphonse & M.Louise Lapointe) m1962-04-11 (M1f178v) Alcide Roy, (Edouard & Anne Chrétien,CC) MS

Marie-Laure (Arthur & Henriette St-Laurent) n1899-04-24 (B27f35v) SAM m1921-09-27 (M8f39) Timothée Auclair (Joseph & Elisabeth Henley) d1939-10-10 (D23f215v) (...) CC

Marie-Léda (Alphonse & Léda Rioux) m1950-10-11 (M3f90v) André-Charles D'Anjou (Louis & Cordélia Lévesque) MS

Marie-Louise (p.Alexis Ouellet) d1939-06-12 (S...f153) (77ans) ML

Marie-Louise (ép.Joseph Ouellet) d1950-02-06 (S...f191) (73ans) ML

Marie-Louise (Alphonse & M.Louise Lapointe) m1950-08-14 (M...f199) Louis Mercier (Thomas & Marie Laflamme) ML

Marie-Louise (Alfred & Emilie Lafontaine) n1888-06-03 (B57f38) m1906-02-21 (M3f223v) Hubert Auclair (Timothée & Emma Rioux)SAM d1975-08-21 (S10f179) (87ans) RC

Marie-Lucille (Ulric & Elise Lévesque) d1935-08-09 (S25f216) (7ms) SAM

Marie-Paula (Louis & M.Anne Leclerc) m1953-06-30 (M3f114v) J.Pierre-Paul-Emile Sohler (Epiphane & Marie Henley) MS

Marie-Pierrette (Adélard & Yvonne Leclerc) n1955-03-25 (B8f131) MS

Marie-Pierrette (Wilfrid & Alvine Vallée) m1949-09-17 (M4f82) J.Philippe-Renauld Lavoie (Maurice & Blanche Dubé) MS

Marie-Rose (Moïse & M.Ange Lapointe) n1930-04-15 (B...f169) ML m1951-08-11 Léo Garneau, St-Michel Sherbrooke

M.Madeleine-Blandine (Charles & Maria Lever) n1943-11-21 (B12f34) m1964-08-01 (M3f190v) J.René Ouellet (Wilfrid & Antoinette Côté) MS

M.Madeleine-Céline (Joseph & M.Anne Brisebois) m1946-11-20 (M9f57v) MS J.Domitien dit Domic Hébert (Philorum & Marie Haché, St-Isidore NB)

M.Marielle (Albert & M.Ange Sohler) n194504-30 (B6f43v) d1946-03-23 (S3f51v) (10ms) MS

Mario (Wilfris & Antoinette Coulombe) n1953-05-18 (B...f15) d1953-10-23 (S...f20) (5ms)ML

Mario (Ludovic & Gertrude Truchon) n1951-06-10 (B13f91v) SBL m1982-05-22 Mona Lévesque

Mario (Wilfrid & Antoinette Coulombe) n1954-12-01 (B...f33) ML m1977-07-22 Line Paradis, Ste-Agnès Rim.

Marlène (Léonard & Edna Clavet) n1960-10-04 (B...f107) ML

Marthe (Evagre & Emilie Mimeault) n1940-06-20 (B...f8) ML m1963-09-14 Fernand Deblois, St-Jean-Berchmans Mtl

M.Marthe (Charles & Maria Lever) n1931-10-17  
(B14f35) LM m1950-05-22 (M2f89) J.Georges-  
Edouard Pelchat (Edouard & M.Rose Pouliot) MS



M.Marthe-Rose-Aimée (Joseph & M.Anne Brise-  
bois) m1947-11-10 (M5f66v) J.Camille Dupère  
(Georges & Alvina Gagné) MS

Martin (Léopold & Laurette Poitras) n1953-12-  
14 (B...f22) ML m1979-08-18 Celine Singelais  
N-D-...

Martine ( Léopold & Laurette Poitras) n1959-  
03-27 (B...f89) ML

Martine (Clovis & Doris Lebreux) n1968-02-24  
(B1f49v) MSP

Annick-Marie-Martine (Gaétan & Marjolaine  
Houle) n1980-05-25 (B27f206) CC

Mathieu-Louis-Simon (Louison & Carole Lali-  
berté) n1979-01-28 (B...f153) ML

Maude-Sarah (Bruno Laflamme & Lise Bernatchez)  
n1984-09-01 (B...f243) ML

J.Maurice-Pierre (Odilon & Aline Gaumond) n  
1945-06-22 (B72f121) CC

Louis-Octave-Maurille (Joachin & Alberta Du-  
casse) n1926-04-05 (B32f143) m1947-10-11  
(M23f193v) Béatrice Michaud (Wilfrid & Léonie  
Dionne) CC

Maxime (Donald & Carole Chartrand) n1979-06-  
26 (B2f99v) MSP

Maxime-Georges-Octave (Joseph & Marie Ouellet)  
n1889-07-04 (B...f27 m1919-01-21 (M...f178)  
Julie-Emma Coulombe (Télesphore & Délima  
Lemieux) ML d1973-08-22 (S5f71) (84ans) MSP

Mélina-Julie (Télesphore & Marie Henley) n1888-02-17 (B...f12) 1er m1906-06-05 (M...f127) Jean-Baptiste Gosselin (Marcel & Marie Poitras) 2è m1911-09-04 (M...f72) Edouard Robinson (Lucien & Anna Maloney) 3è m1923-01-03 (M...f232) Alfred Laflamme (vf Mélanie Mimeault) d1944-07-09 (S...f85) (56ans) ML

Mérilda (Philippe & M.Louise Coulombe) n1941-06-18 (B...f27) ML m1972-06-17 Claude Létourneau, St-Edouard Mtl

Michel-Joachin (Herménégilde & Eveline Blanchet) n1928-11-19 (B...f129) ML

Michel-Alphonse (Camille & Georgette Poitras) n1947-11-17 (B...f160) ML m1970-05-02 Suzanne Roy, St-Siméon Rim.

Michel (Fernand & Augustine Coulombe) n1968-10-25 (B4f156v) RC

Michel (Claude & Jeannine Ouellet) n1962-08-31 (B16f181) MS

Micheline-Odile (Camille & Georgette Poitras) n1946-04-20 (B...f125) m1969-07-12 (M...f200) Gilles St-Pierre (Jean-Baptiste & Marguerite Lafontaine) ML

Micheline (Hilaire & Odile Champion) N1950-02-10 (B...f192) m1969-12-27 (M...f13) Marcel Daraïche (Lauréat & Cécile Lizotte) ML

Michelle (Réal & Bibianne Blanchet) n1966-05-11 (B...f170) ML

Michelle (Denis & Carmen Champion) n1963-11-24 (B...f144) ML

Michelle (Léonard & Edna Clavet) n1962-01-13 (B...f120) ML m1984-09-08 Alain Turcotte, St-René-Goupil

Mireille (Camille & Georgette Poitras) n1949-03-26(B...f180)MLm1972-12-08 Gérard Bélanger St-Rédempteur Mat.

Moise-Patrick (Télesphore & Joséphine Henley) n1900-04-18 (B...f43) M1929-10-20 (M...f156) Marie-Ange Lapointe (Edouard & Eugénie L'Italien) d1977-09-11 (S...f136) (77ans) ML

Mona (Fernand & Augustine Coulombe) n1973-01-29 (Bif169) RC

Nathalie(Télesphore & Joséphine Henley)n1908-10-05(B...f29) m1929-06-26(M...f142) Cyrille Demers (David & M.Louise Gosselin) ML

Nathalie (Richard & M.Claude Pelletier)n1979-06-30 (B...f163) ML

Neil (Anicet & Simone Laflamme) n1953-07-23 (B...f18) m1976-07-24 (M...f122) Yolaine Robinson (Omer & Simone Mimeault) ML

Nicole-Elzéar-François(Elzéar & Adèle Gosselin) n...enr.1877-12-07 (B...f120) ML

Nicole-Raymonde (Joseph & Georgianna Soucy) n1942-09-01 (B...f52) ML m1963-09-28 Jacques Pinet, Ste-Gertrude Mtl

J.Albert-Noël (Albert & M.Ange Sohier) n1942-11-01 (B23f20) d1950-08-27 (S2f90v) (7ans) MS

Noëlla (Wilfrid & Antoinette Coulombe) n1942-08-19 (B...f51) m1965-09-04 (M...f164) André St-Louis (Odilon & Desneiges Marceau) ML

Octave (Joseph & Marie Ouellet) n1894-06-07 (B...f76) ML

Octave (Stanislas & Anna Lapointe) 1898-08-21 (B...f22) ML m1938-09-07(M21f189v) Georgianne Soucy (Joseph & Alice Sergerie) CC

J.Octave-Gilles (Joachin & Alberta Ducasse) n  
1932-06-28 (B63f54v) CC m1955-12-27 Gertrude  
Asselin, Ste-Philomène-de-Mainville

Octavie-Marie-Anne (Stanislas & Anna Lapointe)  
n1908-04-26 (B...f21) d1920-10-02 (S...f207)  
(12ans) ML

Odélie (Maxime & Emma Coulombe) n1922-02-10  
(B...f225) m1945-06-30 (M...f104) Charles-  
Omer Mimeault (Edmond & Hortense Lemieux) ML

M.Odile (Parents inconnus) d1941-02-15 (S1f32)  
(1an) RC

Odilon-André (Odilon & Aline Guimond) n1938-  
01-25 (B13f175) CC m1962-07-28 Elisabeth  
Bédard, Pembroke Ontario

J.Odilon (Alfred & Emilie Lafontaine) n1897-  
08-05 (B89f272v) m1925-08-19 (M5f169) Aline  
Gaumont (Edouard & Eugénie Raymond) SAM

Oladie (Thomas & Placidie Lemieux) n1874-03-  
12 (B...f78) d1874-05-11 (S...f80) (2ms) ML

Ovide-Elie (Ernest & Octavie Lapointe) n1916-  
05-16 (B...f139) ML m1954-07-15 (M10f119)  
Nellie Lefrançois (f.Philias & f.Sara Perrée)  
d1970-06-15 (S18f107) (54ans) SAM

Ovide-François (Stanislas & Anne Lapointe)  
m1935-10-30 (M...f54) Marie-Luce Poitras  
(Joseph & Edwige Fournier) d1979-08-01 (S...  
f159) (67ans) ML

Pascal (Richard & M.Claude Pelletier) n1975-  
09-21 (B...f111) ML

Paula (Louis & M.Anne Leclerc) n1930-09-09  
(B...f189) ML m1953-06-30 Pierre-Paul-Emile  
Sohier, MS

Paul-Hébert (Anicet & Simone Laflamme) n1948-  
04-13 (B...f167) ML m1970-12-19 Paulette L'Es-  
pérance, St-Antonin Mtl

J.Paul-Emile (Emile & Delvina Gagne) n1915-06023 (B83f147) SAM m1939-09-30 Rita Gagnon, St-Edmond Manchester

Paul-Emile (Georges & M.Anna Landry) n1936-01-02(B2f131v) CC m1960-04-26 Pierrette Pèpin N-D-de-Granby

Paul-Emile (Ernest & Octavie Lapointe) n1927-03-16(B...f76) d1952-08-30(S...f6) (24ans) ML

Paul-Henri (Hector & Yvonne Minville) m1953-08-01(M7f193) Solange Bonneau (Emile & Armande Blanchette) SM

M.Pauline-Gaétane (Emile & Blanche Sohier) n1941-12-27 (B25f23) MS m1968-06-29 Omer Boucher, GV

Pauline (vve Lucien Robinson) m1969-08-11 (M.f8)Albert Lèvesque(vf Albertine Pelletier)ML

Philippe(Télesphore & Joséphine Henley)d1901-05-24 (S...f58) (3ans) ML

Philippe (ép.M.Louise Coulombe) d1980-06-07 (S...f179) (67ans) ML

Philippe-Léonide (Philippe & M.Louise Coulombe) n1939-02-10 (B...f145) ML m1961-07-29 Carmelle-Patricia Gauthier, Murdochville

Philippe-Mathieu (Bruno Laflamme & Lise Bernatchez n1980-08-24 (B...f188) ML

Philippe-Omer (Joseph & Marie Ouellet) n1897-04-28 (B...f8) ML

Philomène-Othilie (Thomas & Placidie Lemieux) n1880-01-19 (B...f153) m1900-10-29 (M...f49) Albert Lever (Charles & Marcelline Henley) ML d1924-03-16 (S5f...) (44ans) MS

Philomène (ép. Narcisse Robinson) d1914-10-11 (S...f119) (76ans) ML



Jean-Pierre-Bernard (Ludovic & Gertrude Tru-  
chon) n1954-12-08 (B2f131) SBL m1982-11-27  
Solange Dubé, SAM

Elzéar-Pierre (Elzéar & Adèle Gosselin)n1890-  
06-29(B...f38)m1919-02-25 (M...f179) Alexan-  
drine Cloutier(Lauréat & Georgianna Ouellet)  
d1919-09-03 (S...f186) (29ans) ML

Pierre-Paul (Wilfrid & Alvine Vallée) n1930-  
01-30 (B14f64v) d1930-02-17(S5f67)(18jrs)SAM

Pierre-Paul Adélaré & Yvonne Leclerc) n1953-  
10-02 (B23f117v) MS

Pierre-Paul (Wilfrid & Antoinette Coulombe)  
n1938-07-11 (B...f128) ML m1962-08-04 Gisèle  
Plourde, St-Georges Jonquiére

Pierre-Paul (Alphonse & M.Anne Champion)n1948-  
09-21 (B...f175) ML m1969-04-12 (M1f151) Rina  
Pelchat (Irénée & M.Ange Fournier) SM

M.Pierrette (Wilfrid & Alvine Vallée) n1928-  
06-15 (B55f14v) SAM

Raphaël (Jacques & Charlotte Marin) n1972-10-  
09 (B5f95) MS

J.Raymond-Marie (Joachin & Alberta Ducasse) n  
1933-09-10 (B79f80v) CC m1962-06-30 Huguette  
Béland, Masterville

Raymonde-Elianne (Georges & M.Anne Emond) n  
1937-02-10 (B...f91) d1937-03-29 (S...f96)  
(1ms) ML

Raymonde-Marie-Paule-Diane (f.Enoch & Germai-  
ne Caron) n1943-11-27 (B23f180v) SM m1967-07-  
22 J.C. Villeneuve St-Edouard Port-Alfred

J.Bertrand-Réal dit Rénauld (Robert & Simone  
Auclair) n1946-08-25 (B12f66v) RC m1970-05-16  
(M6f100) M.Esther-Huguette Dugas (Georges-  
Gérard & Emiliene Gagnon) SAM

Réal-Jean-Guy (Alphonse & M.Ange Campion)  
n1941-06-09 (B...f26) ML m1965-11-20 Bibiane  
Blanchet, Murdochville

Rebecca-Lea (Elzéar & Adèle Gosselin) n1884-  
04-06 (B...f202) d1930-01-03 (S...f173)  
(46ans) ML

Régina-Anne (Télesphore & Joséphine Henley) n  
1885-11-26 (B...f224) m1902-04-29 (M...f69)  
Alphonse Côté (Joseph & Delvina Bélanger)  
(85ans) ML

Réginald (Anicet & Simone Laflamme) n1950-07-  
03 (B...f198) m1981-07-03 (M...f195) Denise  
Côté (Phidime & Martienne Bélanger) ML

J.Réginald (Emile & Blanche Sohier) n1944-09-  
02 (B16f39) ML m1965-06-29 Mélanie-Marcelle  
Côté, Cloridorme

M.Régine (Albert & M.Ange Sohier) n1947-12-16  
(B27f68) m1969-08-02 (M4f59) Jean-Guy Dion  
(Viateur & Emma Lizotte) MS

J.Régis (Léo & Laurence Pelletier) n1951-09-  
21 (B30f97) SBL

J.Jean-René (Ludovic & Gertrude Truchon) n1952-  
11-07 (B37f109) SBL m1980-07-20 M.Jeanne-Mance  
Gagné SAM

René (Louis & Marianne Leclerc) n1928-07-17  
(B...f119) ML m1953-09-05 (M1f97v) Georgette  
Ouellet (Albert & f.Rose-Anna Lamontagne) RC

Renée-Claude (Georges & Pierrette Lepage)  
n1966-09-03 (B73f268) SAM

Reynelde (Camille & Georgette Poitras) n1953-  
02-04 (B...f12) ML

Richard (Alphonse & M.Ange Campion) n1952-03-  
22 (B...f221) m1973-09-22 (M...f71) M.Claude  
Pelletier (René & Sophie Lemieux)

J.Richard (Adélarde & Yvonne Leclerc) n1957-03-31 (B11f150v) MS m1984-07-14 M.Claude Pelletier, SAM

Robert (Léonide & Carmelle Gauthier)n1962-03-07 (B...f121) ML m1983-12-22 Diane Aubé Beresford N.B.

Robert (Isidore & Odile Poitras) n1944-07-22 (B...f91) m1977-07-22 (M...f132) Fernande Bernatchez (Philippe & M.Louise ...) ML

Robert-Yvon (Yvon & Donalda Auclair) n1919-08-25 (B...f186) ML m1946-09-25 (M4f61) Simonne Auclair (f.Henri & Marie Bernatchez) RC

J.Rodrigue (Ulfranc & Eveline St-Laurent) n1927-12-13 (B94f188) CC m1952-07-19 Gisèle Hamel, St-Elie-D'Arford Sherbrooke

Roland-Georges (Georges & M.Anne Emond)n1928-03-20 (B...f107) m1955-10-15 (M...f43) Andréa Bernatchez (Gédéon & Adrienne Lapointe) ML

J.Roland (Joseph & M.Anne Brisebois) n1918-09-06 (B43f28v) T. m1949-01-05 (M1f78) Roland de Rousseau (Marcellin & M.Louise Lever) MS

Roland-Gaston (Wilfrid & Antoinette Coulombe) n1944-06-16 (B...f83) m1967-08-05(M...f183) Jocelyne Létourneau (Joseph & Yvette Desjardins) ML

Romain (Léonide & Simone Mercier) n1950-08-21 (B...f200) ML m1971-07-17 Claudette Frenette, St-Gilbert Mtl

Romain (Moïse & M.Ange Lapointe) m1962-07-28 (M...f124) Gemma Thibault (Thomas & Adrienne Auclair) ML

Romain (...) d1976-02-05 (S...f115) (36ans)ML

Roméo (Maxime & Emma Coulombe) n1931-05-03 (B...f206) d1931-08-31 (S...f219) (4ms) ML

J.Ronny (Rénald & Huguette Dugas) n1972-05-20  
(B2f166v) RC

Rosalia (François & Basilice Henley) d1872-

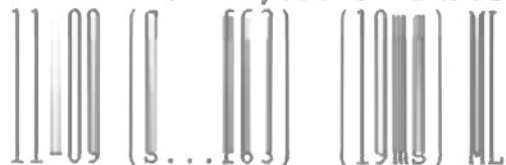

Rose-Aimée-Yvette (Gustave & Yvonne Auclair)  
n1918-01-11(B...f163) ML m1960-12-17 Charles-  
Auguste Carpentier, St-Paul Grand-Mère

M.Marthe-Rose-Aimée(Joseph & M.Anne Brise-  
bois) n1927-01-31 (B7f105) RC m1947-11-19 Ca-  
mille Dupéré MS

M.Rose-Diane (Emile & Blanche Thibault)n1958-  
06-13 (B26f95) CC

M.Rose-de-Lima(Arthur & Henriette St-Laurent)  
n1912-04-23 (B29f76) m1935-09-23 (M21f124v)  
René Emond(Jean-Baptiste & Marie Pelletier)CC

M.Rose-De-Lima (Jean-Louis & M.Ange Fournier)  
n1938-01-29 (B14f175) d1968-19-04 (S2f354v)  
(11ms) CC

Rosélie (Louis & Marcelline Gendreau) m1883-  
11-19 (M...f196) Alexis Ouellet (Louis & Mar-  
guerite Vallée) ML

Roseline (Léopold & Laurette Poitras) n1950-  
08-04 (B...f199) ML

Sandra (Viateur & Carmen Blanchette) n1970-  
08-01 (B...f23) ML

Sébastien (Marc & Yolande Henley) n1979-03-31  
(...f5) GM

J.Serge-Régent (Maurille & Béatrice Michaud)  
n1955-04-09 (B51f215v) CC

M.Solange (Ludovic & Gertrude Truchon)n1959-  
08-24 (B8f156) SBL

M.Solange (Edgar & Emérentienne Castonguay)  
n1936-09-28 (B9f12) RC m1969-08-16 (M3f79)  
Jocelyn Boucher (Roméo & Madeleine Lavoie) GM

M.Sophia-Mélanie (Louis & Lise Pelletier) n  
1976-05-17 (32f461) CC

Stanislas (Thomas & Placidie Lemieux) m1895-  
01-14 (M...f83) Anna Lapointe (François &  
Elise Soucy) d1914-09-26 (S...f118) (42ans)ML

J.Stéphane (Arthur & Michèle Côté) n1971-04-  
04 (B14f131) CC

Steve (Philippe & M.Louise Coulombe) n1963-  
05-14 (B...f186) ML

J.Alain-Stevens (André & Ginette Pelletier)  
n1965-09-14 (B5f42v)

M.Aimée-Suzanne (Edgar & Emérentienne Caston-  
guay) n1939-05-11 (B10f24) d1950-06-10 (S3-  
f83) (11ans) RC

Suzanne (Philippe & M.Louise Coulombe) n1956-  
10-09 (B...f57) m1975-04-21 (M...f103) Rene  
Synnett (Eloi & M.Anne Blanchette) ML

M.Sylvie (Lionel & Simone Mercier) 1955-03-31  
(B4f6) m1976-12-31 (M4f90v) Allen Lemieux  
(Fernand & Eveline Castonguay) MSP

Sylvain (Wilbrod & Louise Boucher) n1968-  
10-21 (B...f195) ML

J.Sylvain (Arthur & Michèle Côté) n1965-09-21  
(B73f296v) CC

M.Thérèse (Odilon & Aline Gaumond) d1929-12-  
27 (S52f249v) (1an) CC

Télesphore (Télesphore & Joséphine Henley) n  
1896-10-22 (B...f1) d1901-04-24 (S...f56)  
(5ans) ML

Télesphore(Louis & Marcelline Gendreau)m1875-  
11-18 (M...f148) Joséphine-Clotilde Henley  
(James & M.Anne Robinson) ML

J.Thomas-Emile (Alfred & Emilie Larontaine)  
n1884-11-09 (B6f237) SA m1943-02-06 (sic)  
Clara Beaulieu Ste-Marie Manchester

Thomas-Mathias (Thomas & Placidie Lemieux)  
n1887-06-10 (B...f6) d1892-05-08 (S...f56)  
(5ans) ML

Thomas (Louis & Marcelline Gendreau) m1866-  
01-15 (M3f103) Placidie Lemieux (Pascal &  
Mathilde Guimond) SAM d1904-05-21 (S...f96)  
(62ans) ML

Thomas-Arthur-Louis (Thomas & Placidie Le-  
mieux) n1882-09-02 (B...185) ML

Ulfranc (Arthur & Henriette St-Laurent)n1897-  
12-16 (B106f4v) SAM m1924-10-15 (M17f109v)  
Eveline St-Laurent (Télesphore & Eugénie St-  
Laurent) CC

Ulric (Elie & Exilda Arsenault) m1923-05-08  
(m6f82v) Elise Lévesque (J.Louis & Edwige  
Beaulieu) d1967-03-17 (S5f306) (69ans) SAM

J.Claude-Val(Germain & Jeanne Rousseau)n1950-  
05-04(B8f88v)m1976-08-21(M5f142)M.Elisabeth-  
France Gasseau (Maurice & Adrienne Sohler) MS

J.Valmont-Gaétan (Enoch & Germaine Caron) n  
1942-08-06 (B26f163) SM m1964-09-26 Gisèle  
Dufour, St-Firmin Charlevoix

Véronique-Adèle (Elzéar & Adèle Gosselin) n  
1892-05-21 (B...f56) ML d1974-09-05 (S6f77v)  
(82ans) MSP

Viateur-Anicet (Anicet & Simone Laflamme) n  
1946-03-25 (B...f123) m1967-08-12 (M...f184v)  
Carmen Blanchet (Philippe & Rita Brisson) ML

Jeannine-Vicky (Jacques & Charlotte Marin) n1970-04-24 (B2f67) MS

M.Violette (René & Georgette Ouellet) n1955-09-14 (B26f135) MS m1976-08-03 Richard-Gordon Hunt, Deux-Montagnes

Victoire (Victoria) (François & Basilice Henley) n1873-02-19 (B...f66) m1904-11-08 (M...f103) Octave Lapointe (François & Elise Soucy) d1965-12-15 (S...f167) (92ans) ML

Wilfrid (Alphonse & Lèda Rioux) n1903-03-15 (B...f81) d1905-04-08 (S...f111) (2ans) ML

Wilfrid (Alfred & Emilie Lafontaine) n1882-05-09(B44f181v)d1882-11-25(S32f191v)(7ms)SAM

Wilfrid (Alfred & Emilie Lafontaine) n1889-10-09 (B63f63) MS m1910-10-17 (M14f373) M. Alvinia Vallée (Olivain & Catherine Desrosiers) SAM d1977-06-06 (S2f149) (87ans) MS

Wilbrod (Evagre & Emilie Mimeault)n1932-02-21 (B...f233) m1960-09-17 (M...f106) Louise Boucher (Isidore & M.Louise Bernier) ML

J.Wilson (André & Ginette Pelletier) n1962-06-04 (B8f32v) MSP

J.Xavier-François-Clermont (Odilon & Aline Gaumont) n1932-05-11 (B48f52) m1953-10-15 Eméville (sic) Pelletier, CC

Yannick (Marc & Yolande Henley) n1981-10-24 (B...f205) ML

M.Yolande-Blandine (Charles & Maria Lever) n1933-10-14(B17f45)d1936-01-23(S1f58v)(2ans)LM

Yvan (Germain & Jeanne Rousseau) n1954-01-15 (B5f120v) MS

Yvan (Roland & Andréa Bernatchez) n1957-06-18 (B...f66) ML

Yves (Jean-Louis & Anastasie Mercier) n1947-07-12 (B...f154) m1970-06-06 (M...f17) Olive Bernier (Paul-Emile & Irène Coulombe) ML

Yvette-Marielle (Moïse & M. Ange Lapointe) n 1936-05-11 (B...f69) ML m1955-11-26 Léonce dit Eloi Rioux, Cathédrale-de-Montréal

J.Yvon (Alfred & Emilie Lafontaine) n1892-04-26 (B55f125v) SAM m1918-08-13 (M...f171) Dorilda Auclair (Epiphane & Desanges Rioux) ML d1970-04-10 (S4f159v) (78ans) RC

J.Yvon (Ulric & Elise Lévesque) n1931-04-24 (B41f98v)m1956-09-01(M26f247v) Marie Joseph Lèvesque SAM

M. Blanche-Yvonne (Joseph & M. Anne Brisebois) m1929-10-30 (M1f22v) J. Edmond L'Italien (f. Alfred & f. Nymphodore Poitras) LM d1977-03-25 (S1f147) (71ans) MS

Yvonne-Louise (Joseph & Alvine Emond) n1899-01-13(B...f25) m1919-02-25(...f180) Ferdinand Bernier (Louis & Alvine Emond) ML d1971-11-13 (S18f170) (72ans) CC

Zoé (ép. Pierre Mercier) d1885-07-11(S...f218) (68ans) ML

#### BERNIER

Achille (Elzéar & Julienne Gagné) n1887-06-04 (B26f79) CC

M. Adèle (Elzéar & Julienne Gagné) n1880-04-09 (B24f138v) CC

Adèle (Narcisse & f. Aglaé Bernier) m1880-06-22 (M3f32v) Joseph Boulet (vf Léa Parent) SM

Adèle (Louis & Opportune Castonguay) n1876-03-29 (B...f100)d1880-02-25(S...f156)(3ans)ML



Adrienne (Joseph & Amelia Chouinard) m1945-06-11 (M1f85) J. Amable Gagné (Louis & Alvina Gagné) LC

J. Pierre-Alain (Antonio & Florida Lefrançois) n1945-04-04 (B4f50) d1045-04-12 (S2f50) (8jrs) LM

J. Albert-Hugues (Firmin & Maria Castonguay) n1955-07-04 (B10f106) RC m1980-04-12 Yvette Pinel, St-Stanislas Mtl

J. Albert (Phidime & Delvina Cloutier, Cap-St-Ignace) m1912-06-24 (M13f49v) M. Antoinette-Augustine Levasseur (Louis & Agathe Labrie) SAM

Amarilda-Albertine (Georges & Maria Drapeau) n1908-06-10 (B...f23) d1908-09-11 (S...f27) (3ms) ML

Amédée (Gilbert & Lumina Caron) n1879-09-13 (B...f145) d1880-10-05 (S...f163) (1an) ML

J. Marc-André (Louis & Bernadette Lemieux) n1948-08-21 (B104f219v) CC m1955-09-23 Louise Archambault, L'Epiphanie

M. Andréa (Ephrem & M. Louise Lévesque) n1925-05-03 (B38f122) CC m1952-07-17 (M...f2) Edgar Lemieux (Achille & Julia Lapierre) ML

Angéline (Samuel & Marie Rioux) n1886-12-27 (B...f225) d1891-05-20 (B...f48) (4ans) ML

Angéline (Samuel & Marie Rioux) d1892-10-09 (S...f60) (7ans) ML

Angéline (Joseph & Emma Lemieux) n1908-10-27 (B...f29) ML m1935-07-17 (M1f7) Albert Labrie (Frank & Philomène Levasseur) RC

Anonyme (André & Armandine Côté) n d enr1960-09-19 (Bn105 S25f142v) SAM (LMs)

Anonyme (Antonio & Florida Lefrançois) n d1943-01-27 (B3 S2f34v) LM

Anonyme (Elzéar & Désiré Gagné)n d1886-01-30  
(BB1 S2f57) CC

Anonyme (Firmin & Maria Castonguay)n d1953-

10-01 (B14 S2f98v) RC

Anonyme (Léon & Jeannine Pelletier)n d1056-  
08-02 (Bn125 S30f240v) SAM

Anonime Léon & Jeannine Pelletier)n d1958-11-  
01 (B139 S36f59v) SAM

Anonyme (Roger & Jeannine Fraser)n d1949-12-  
24 (B35 S6f154v) SA

Antoine (f.William & f. Lucine Roy,LMS)m1937-  
11-03 (M16f167v) Jeanne Soucy (Adélard & An-  
gèlique Lavoie) CC

Antoinette (Joseph & Emma Lemieux)n1910-11-20  
(B...f59) m1931-10-21(M...f224) Isidore Clou-  
tier (Lauréat & Georgianna Ouellet) ML

Antoinette (Herménégilde & Esthérie Lemieux)  
n1918-09-13 (B...f173) ML m1945-01-10 Léo  
Lemieux, Baie-Comeau

J.Armand-Réjean (Roger & Jeannine Fraser) n  
1948-09-02 (B30f143) SA m1972-07-22 M.Claudie  
Bernatchez, MSP

Armand (Georges & Maria Drapeau)m1934-01-31  
(M1f84v) Maria Chrétien (Ernest & Rose-Anna  
Pelchat) CC

Arthémise (ép.Magloire Couture) d1963-02-12  
(S...f133) (75ans) ML

Arthur (f.Edmond & Thérèse Thibault, St-Luc  
Mat.) m1974-07-12 (M17f332) Gaétane Dumont  
(Ovide & Réalda Sergerie) CC

M.Aurèlie (Elzéar & Julienne Gagné)n1891-03-  
10 (B14f139) CC

M.Azilda (Louis & Opportune Castonguay)n1883-07-19 (B79f226) SAM (ep.S raphin Lemieux) d1962-11-21 (S...f131) (78ans) ML

Jean-Baptiste(Charles & Alvina Lizotte)n1951-06-15 (B29f87) T. m1970-06-15 M.Louissette Dara che, S-C-de-J sus Mtl

Bernadette (Stanislas & Bernadette Lemieux) n 1911-02-17 (B...f64) m1932-11-03 (M...f257) Paul-Fran ois Chr tien (Jean-Baptiste & Ad le Miville) ML d1979-11-09 (S34f78) (68ans) SAM

M.Brigitte-Edith (Louis & Bernadette Lemieux) n1957-02-19(B25f54)m1984-07-28(M8f150) Albertin Langlais (f.S bastien & M.Paule Landry)CC

M.Brigitte (Roger & Jeannine Fraser)n1951-01-01 (B1f165v) SA m1974-07-27 Jean St-Laurent, St-Agn s Rim.

M.Claude-Catherine (R jean & Martine Gagnon) n1981-05-29 (B29f260) CC

M.Reine-C cile(Georges & Maria Drapeau)n1922-11-19 (B77f64) m1948-08-14 (M11f217v) Alexandre Ross, Dolbeau (Alexandre & Laetitia Gauthier, St-Pascal Qu .) CC

J.Charles(Achille & Philom ne Tremblay)n1882-01-26 (B4f42v) d1886-06-19 (S3f56v) (4ans) LM

Charles (Herm n gilde & Esth rie Lemieux) n1911-09-16 (B...f73) d1912-08-31 (S...f90) (1an) ML

Charles (Herm n gilde & Esth rie Lemieux) n 1917-01-01 (B...f146) m1945-08-06 (M...f109) Augustine Gagnon (D sir  Gagnon & Esther Minville ML

Charles-Louis-S verin (Samuel & Marie Rioux) n1891-10-23 (B...f62) ML d1946-08-21 (S3f60) (54ans) RC

J.Jean-Charles(Georges & Maria Drapeau)n1921-02-08 (B17f26) CC m19-05-30 Simonne Lévesque, St-Rémi Price

Charles (f.Elzéar & Julienne Gagné) m1918-09-

19 (M8f213) Maria Ouellet (Fortunat & Marie Pelletier) CC

M.Christine (Antonio & Florida Lefrançois) n 1949-01-23 (B3f90) LM m1972-07-21 Réginald Sirois, St-Rédempteur Mat.

M.Claire-Irène (Louis-Marie & Gertrude Ross) n1958-07-30 (B97f47) SAM

Clara-Léda (Samuel & Marie Rioux) n1889-09-02 (B...f30) d1892-10-08 (S...f60) (3ans) ML

Clara (Samuel & Marie Rioux)n1893-09-23 (B...f70) ML

Claude-Ephrem (Noël & Rolande Blanchette) n1962-04-02 (B...f122) ML

Claude (f.Joseph & M.Louise St-Pierre)n1960-07-02 (M8f150) Bibiane Côté (Roméo & Marguerite Collin) CC

J.Louis-Claude (Louis & Bernadette Lemieux) n1947-05-04 (B42f178v) CC

M.Claude (Hugues & Brigitte Marin) n1973-01-07 (B11f385) SAM

Claudine-Lina(Gédéon & Lydiane Boucher)n1947-03-17(B...f146) ML m1967-06-10 André Favreau, St-Alphonse-d'Youville Mtl

J.Joachim-Constant (Ferdinand & Yvonne Bernatchez) n1940-01-28(B9f222v) m1966-08-06 (M17f316) Rita Minville (f. Emillien & f.Adrienne Beaulieu) CC

Cyprien (f.Isaac & M.Reine Gamache)m1846-07-20 (M13f11v) Eléonore Banville (Germain & Basilice St-Laurent) SAM

Louis-Damase (Elzéar & Julienne Gagné) n1882-04-07 (B37f139) CC

M.Fernande-Danielle (Ferdinand & Yvonne Bernatchez) n1946-04-13 (B37f139) m1970-08-15 Michel Geadah, St-Sauveur, Mtl

J.Napoléon-Delphis (Elzéar & Julienne Gagné) n1889-12-04 (B54f118v) d1890-01-21 (S1f120v) (lms) CC

Delvina (Samuel & Marie Rioux) d1892-10-15 (S...f61)(5ans) ML

Delvina (Joseph & Emma Lemieux) n1906-11-10 (B...f135) ML m1928-09-05 (M11f22) Charles Therriault (Ovide & Virginie Fournier) SAM

M.Delvina (Octave & Blandine Deroy) n1920-12-28 (B1f23v) CC m1944-11-25 Roland Marceau, LMS

Dominique (Octave & Margaret Meckell) n1871-12-12 (B63f81v) d1871-12-20 (S16f82) (9jrs) CC

Elise (Richer (Richard) & Claire Ouellet) n1902-06-14 (B...f215) ML

Elise-Estherie (Gilbert & Lumina Caron) n1876-05-13 (B...f99) m1898-02-01 (M...f14) Louis-Philippe Bouchard (Norbert & Adeline Perrault) ML

Elphège (Ferdinand & Yvonne Bernatchez) n1927-03-06 (B11f165v) d1929-02-09 (S8f225) (23ms) CC

Elzéar & Ephrem & Mathilde Blanchet) m1872-01-09 (M2f82v) Julienne Gagné (Vincent & Euphémie Parent) CC

Elzéar (Evarice & Philomène Morin) n1860-08-14 (B41f9) SAM

M.Emma (Achille & Philomène Tremblay) n1880-03-24 (B9f32) d1886-06-07 (S2f56v) (6ans) LM

M. Beatrice-Emma (Onésime & Emma Thibault) n  
1939-01-19 (B2f22v) RC

Emérence (ép. Jean Michaud) d186605-17 (S20



J. Georges-Enoch (Charles & Maria Ouellet) n  
1923-12-11 (B103f91v) CC m1948-10-23 Colette  
Page, Bordeaux Mtl

Ephrem (ép. Mathilde Blanchette) d1886-08-27  
(S...f233) (70ans) ML

Ephrem (Louis & Opportune Castonguay) n1889-  
08-02 (62f63) m1913-03-31 (M4f70v) M. Louise  
Lévesque (Georges & Elisabeth Marin) SAM d1933-  
10-30 (S27f81) (43ans) CC

Ernest (William & Lucine Roy) m1931-11-25 (M5  
f11) Rose-Alma Tardif (Louis & Eva Gagnon) LC

J. Ervin (Alfred & Thérèse Pipon) d1921-07-21  
(S12f31) (2ans) SM

Esthérie-Anita (Isidore & M. Reine ...) n1940-  
10-26 (B...f15) m1981-12-05 (M...f204) Michel  
Côté (Lionel & Lucienne Côté) ML

Esthérie-Maria (Herménégilde & Esthérie Le-  
mieux) n1913-03-17 (B...f98) m1937-11-10 (...  
f112) Achille-Léon Lemieux (Achille & Julia  
Lapierre) d1938-10-03 (S...f134) (25ans) ML

Eudore-Marguerite (Stanislas & Françoise Pa-  
quet) n1928-06-25 (B...113) m1946-05-22 (M...f127)  
Arsène Boucher (Thomas & Julie Fournier) ML

Exilda (Louis & Opportune Castonguay) n1878-  
05-29 (B...f130) d1880-03-25 (S...f157) (1an) ML

Ferdinand (Louis & Opportune Castonguay) n1894-  
10-11 (B...f89) m1919-02-25 (M...f180) Yvonne  
Bernatchez (Joseph & Alvine Emond) ML d1984-  
04-30 (S11f242) (89ans) CC



Antoinette Brisebois  
ép. François Fournier  
d1951-12-30 A75

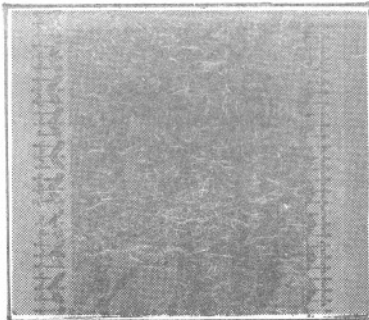

Angélique Bélanger  
ép. C.-E. Sasseville  
d1903-02-19 A35

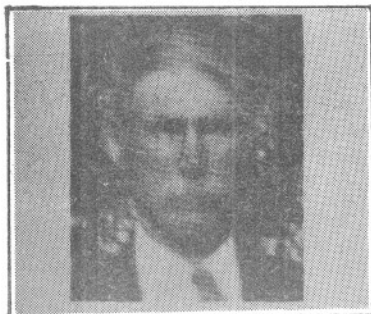

François Beaudoin  
ép. Adèle Isabelle  
d1943-11-19 A73



Maurice Bélanger  
ép. Louise Mineault  
d1974-09-11 A63

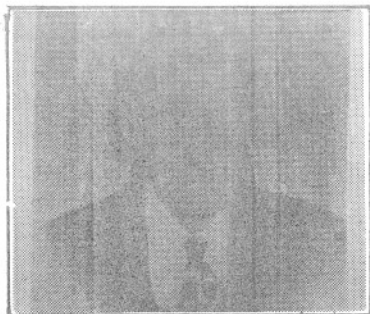

Charles Béchar  
ép. Célianire Dugas  
d1953-11-26 A79



Léon Bouchard  
ép. Alix Lamontagne  
d1966-07-04 A75



Désiré Brisebois  
ép. Marie Servant  
d1958-05-25 A55



Omer Bernatchez  
ép. Elise Whalen  
d1971-12-05 A49



Blandine Barriault  
ép. Rodolphe Leclerc  
d1963-12-1963 A59

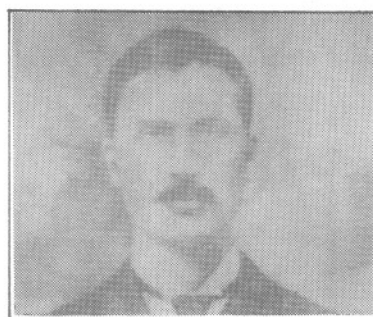

Joseph Auclair  
ép. Marie Dion  
M1887-10-31



Edouard Fretton  
ép. Jeanne Therrien  
d1965-09-28 A73

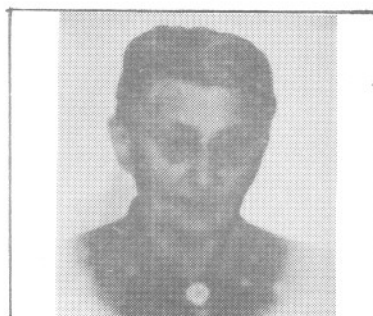

Edwidge Beaulieu  
ép. Joseph Lévesque  
d1963-01-08 A91



Fernand (Ferdinand & Yvonne Bernatchez)n1924-08-25 (B50f106) m1947-08-14 (M15f187v) Rolande-Laurette (Philippe & Imelda Pineault) CC

Firmin (Joseph & Emma Lemieux)n1913-03-29(B..f99) ML m1935-08-21 (M2f8) Maria Castonguay (Edouard & Scholastique Emond) d1975-10-27 (S11f179v) (62ans) RC

Florian (Ernest & Rose-Alma Tardif)n1946-09-20 (B18f96v) d1974-09-20 (S5f101) (28ans) LC

M.Fortunat-Louise (Stanislas & Françoise Paquet) n1924-11-05 (B...f13) d...enr1931-08-15 (S...f213) (6ans) ML

M.France-Gemma(Roger & Jeannine Fraser)n1954-12-10 (B5f13) SA m1977-05-13 Richard Michaud, St-Pie X Rim

François (Charles & Alvina Lizotte)n1948-02-19 (B10f29v) T.

J.Emile-François (Ernest & Rose-Alma Tardif) n1942-12-01 (B23f68)m1969-12-27(M3f56) Reine Barriault (f.Edouard & Béatrice Harrisson) LC

Gédéon-Stanislas (Stanislas & Françoise Paquet)n1923-11-02 (B...f240) m1946-05-22(M...f128) Lydianne Boucher (Thomas & Julie Fournier) ML

Jean-Gélino (Fernand & Lauretta Dionne)n1950-07-13 (B77f35v) CC m1974-07-06 Diane Casaubon Immaculée-Conception Mtl

M.Geneviève (Fernand & Lauretta Dionne)n1948-07-16 (B85f214v) CC m1968-09-07 Michel Carrière, St-Alphonse-d'Youville Mtl

Georges (Louis & Opportune Castonguay) n1874-04-15 (B...f80) m1907-09-03 (M...f9) Maria Drapeau (Pierre & Julie Létourneau) ML d1969-06-10 (S12f18) (83ans) CC

Georges (Louis & Opportune Castonguay) n1874-04-15 (B...f80) d1880-02-22(S...f155)(5ans)ML

Georges(Georges & Opportune Castonguay)n1885-



Drapeau (Pierre & Julie Létourneau) ML d1969-06-10 (S12f18) (83ans) CC

Georges (Octave & Marguerite Meckell)n1877-08-23 (B62f81) CC

J.Georges-Cyrice (Elzéar & Désirée Gagné) n1884-07-01 (B27f24v) d1908-04-10 (S5f6) (24ans) CC

Georges-Marie (Stanislas & Françoise Paquet) n1926-09-03 (B...f61) d1926-11-17 (S...f67) (2ms) ML

Georges (Georges & Maria Drapeau)n1927-05-04 (B33f170) m1963-08-24 (M22f241v) Hélène Ducasse (Gérard & Germaine Larrivée) CC

Georges-Henri (Louis-Marie & Gertrude Ross) n1944-03-26 (B...f78) ML m1965-07-31 Colette Girard, Marie-Immaculée Sept-Iles

M.Georgette (Georges & Maria Drapeau)n1925-09-10(B78f130v) m1946-06-01(M10f144v)Charles-Edouard Lepage (Joseph & Ernestine...) CC

J.Gérard-Achille (Alphonse & Lèda Roy) n1908-11-31 (B120f307) SAM

Gérard (Alfred & Thérèse Pipon) n1921-08-03 (S13f32v) (4ans) SM

J.Alphonse-Gérard (Firmin & Maria Castonguay) n1951-04-07 (B16f87) RC m1972-07-15 Francine Turcotte, Rosemont Mtl

Gertrude (Stanislas & Françoise Paquet)n1922-10-26 (B...f231) m1947-1229(M...f161) Adhèmar Robinson (William & Marie Poitras) d1952-09-15 (S...f7) (29ans) ML

Ghislaine (f.Nazaire & M.Luce Bouchard)m1959-12-26(M11f136) Jacques Guimond (Louis & Marie Chouinard, LMs) CC

Gilbert(François & Marguerite Fournier)m1870-08-25 (M3f33) Lumina Caron (Jean-Baptiste & Marcelline Fournier) ML 2è m1881-01-18(M1f37) Emérentienne Tremblay (Henri & Rosalie Desbiens) SM d1924-07-27 (S...f7) (79ans) ML

Gilbert (Yves & Anne-Marie Roussy) n1972-03-18 (B A3f399) SAM

Gilles-Ephrem (Louis-Marie & Gertrude Ross) n 1943-03-03 (B...f60) ML m1963-11-30 Louise Thibault, Marie-Immaculée Sept-Iles

J.Gilles-Nelson (Roger & Jeannine Fraser) n 1962-07-14 (B18f89v) SA

M.Paula-Gisèle (Firmin & Maria Castonguay) n1938-04-02(B4f17v)m1957-04-24(M2f115v)Gérard Drapeau (Pierre & Alexandrine Cloutier) RC

M.Graziella (Ferdinand & Yvonne Bernatchez) n 1923-06-11(B56f79)m1955-06-25(M7f224)Laurent Bouchard (f. Octave & f.Marie Boucher) ML

Guillaume (Octave & Marguerite-Elisabeth Meckell) n1878-02-06 (B5f60) CC

Gustave-Samuel (Samuel & Marie Rioux)n1878-12-13 (B...f132) ML d1965-02-24 (S2f146) (86ans) RC

M.Claire-Guylaine(Victorien & Gisèle Michaud) n1960-01-05 (B8f138) CC

J.Harold (Victorien & Gisèle Michaud)n1963-12-26 (B1f253) m1985-07-19 (M11f165) Guylaine Larrivée (Roger & Marcelle Gagnon) CC

M.Hectorine(Ephrem & M.Louise Lévesque)n1919-10-28 (B57f263) SAM m1951-09-20 (M..f216) Honorius Lemieux (Achille & Julia Lapierre) ML

M.France-Hélène (Lewis & Bernadette Lemieux)n  
1955-03-23 (B42f214) m1980-09-12 (M21f214)J.  
Denis Landry (Lucien & Georgette Fournier)CC

  
Herménégilde (Herménégilde & Esthérie Lemieux)n1910-  
03-08(B...f50) d1949-06-03(S...f183)(39ans)ML

Herménégilde-Charles (Samuel & Marie Rioux) n  
1882-05-17 (B..f185) m1905-08-01 (M...f115)  
Esthérie Lemieux (Louis & Louise Bernier) d  
1969-03-16 (S...f198) (86ans) ML

Herménégilde-Honoré (Herménégilde & Esthérie  
Lemieux) n1921-04-19 (B...f214) ML

Hervé (jumeau) (Marius & Anne-Aimée Parent) n  
1972-05-12 (B27f205) CC

Horace (Gilbert & Philomène Caron)n1871-07-16  
(B...f41) ML

Hugues (Isidore M.Reine Gagnon) n1944-11-30  
(B...f94) ML m1969-08-16 (M4f93) Brigitte  
Marin (Joachim & Sarah Deroy) LM

Hugues (Georges A. & Hélène Ducasse) n1968-  
04-12 (B17f358v) CC

M.Ernestine-Huguette (Armand & Adméria Chrétien)n1936-11-09 (B68f144v) m1962-12-26 (M28 f221) Romain Pelletier (Antonio & Antoinette Michaud) CC

Huguette-Georgette (Isidore & M.Reine Gagnon)  
n1937-12-21 (B...f116) m1960-05-14 (M...f10)  
Jean-Paul Bélanger (Michel & Julie Côté) ML

Huguette-Jocelyne (Louis-Marie & Gertrude  
Ross) n1945-08-04 (B...f108) ML m1965-07-31  
Roland Thibault, Marie-Immaculée Sept-Iles

J.Yan-Eric (François & Reine Barriault)n1973-  
04-27 (3f85) LC

Ignace (...) d1919-10-21 (S...f185)(80ans) ML

M.Isabelle (Ephrem & M.Louise Lèvesque)n1921-05-03 (B39f29v)CC m1951-08-15 (M...f214) Hormidas Lemieux (Achille & Julie Lapierre) d 1976-12-18 (S...f118)

Isidore (Herménégilde & Esthérie Lemieux) n 1909-04-08(B...f33)m1936-09-02(M...f75)Irène-Lucie Gagnon (Desiré & Esther Minville) ML

M.Jacinthe (Louis & Gertrude Ross) n1956-03-18 (B41f219v) SAM

J.Jacques (Jean-Charles & Simonne Lèvesque) n 1951-03-12 (B40f59v) CC m1982-07-29 Line Desgagnés, St-Rédempteur Mat.

Jean (f.Robert & Juliette Côté) m1981-07-24 (M11f250) Marlène Soucy (Lucien & Yvette Sergerie) CC

Jean-d'Arc(Louis-Marie & Gertrude Ross)n1948-07-10 (B93f144v) SAM m1970-07-11 Lise Blouin, St-Joseph Sept-Iles

Jean-Louis (...)d1931-0921(S...f220)(17ans)ML

Jean-Pierre (Dieudonné & Isabelle Ethier) m 1964-08-29 (M17f65) Madeleine Proulx (Georges & Thérèse Fleury) SAM

Jean-Pierre (Louis-Octave & Suzanne Soucy) n 1962-01-19 (B7f193v) CC

Jean-Yves (Victorien & Rita Guimont) n1941-11-27 (B16f57v) LC (SPA)

Jean-Yves (Paul-Emile & Irène Coulombe)n1942-06-14 (B...f48) ML m1966-08-13 Simone Fournier, St-Claude Laval-des-Rapides Mtl

Jean-Yves (Firmin & Maria Castonguay) n1944-03-29(B4f48v RC m1966-07-23 Henriette Boucher St-Antonin Mtl

Jeanne (Stanislas & Bernadette Lemieux)n1912-09-03 (B85f55v) SAMm1947-10-30 Yvon Lapointe, St-Edouard Mtl

Jeanne (f.Nazaire & Luce Bouchard) m1956-12-

26 (M29f48) Philippe Guilmont (Louis & Marie Chouinard, LMs) CC

Jeannette (Georges & Maria Dupuis) m1941-09-25 (M19f19) Maurice Boivin (f.Antoine & Eliane Ducasse) CC

M.Lucienne-Johanne (Luc & Adrienne Auclair) n 1959-07-20 (B10f125v) RC

Joseph (Samuel & Marie Rioux)m1904-01-26(M...f93) Emma Lemieux (vve Joseph Chouinard) ML d1965-10-25 (S8f149) (85ans) RC

Simon-Jude (Elzéar & Julienne Gagné)n1872-10-24 (B40f93v) d1872-11-25 (S19f95) (lms) CC

J.Jules-Alphée(Charles & Maria Ouellet)n1921-06-28 (B56f32v) CC

Kenneth(Nathanael & Gabrielle Thèberge)n1959-11-29 (B...f98) ML

M.Laetitia (Ferdinand & Yvonne Bernatchez) n 1925-09-19(B80f131) m1955-06-25(M8f224) Georges Roy (Oscar & Elise Roy) CC

Laurette-Lina (Isidore & Irène Gagnon) n1942-09-02 (B..f53) ML m1942-09-14 Gilles Rioux, St-Rédempteur Mat.

Léo (Joseph & Emilia Chouinard) m1946-05-22(M2f93) Rose-Emma Côté (Numa & Lèda Tremblay)LC

J.Léon (Léon & Alice Lèvesque) m1954-07-20 (M12f120v) Jeannine Pelletier (Eustache & M. Anne langlois) SAM

Léonard (Nazaire & Luce Bouchard, SPA) m1951-10-21 (M35f88) Jeanne-d'Arc Sergerie (Adèlard & M.Rose Trépanier) CC

M.Lina-Claudine (Gédéon & Lydiane Boucher) n  
1947-03-17 (B50f83v) SAM

M.Lise( Louis-Marie & Gertrude Ross) n1950-  
08-21 (B117f232v) SAM M1970-10-10 Harris  
Mercier, Marie-Immaculée Sept-Iles

Lorraine-Denise (Isidore & M.Reine Gagnon)  
n1939-08-10 (B...f160) m1964-08-01 (M...f151)  
Anicet Boucher (Josué & Léonie Ouellet) ML

Louis-de-Gonzague (Octave & Marguerite Makel)  
n1879-08-10 (B68f125v) CC m1913-03-24 Odile  
Pelletier, St-Patrice East-Jaffrey N.H.

Louis (Louis & Opportune Castonguay) n1872-  
08-30 (B...f60) ML

Louis-Joseph (Octave & Blandine Deroy, LMs)  
m1962-08-25 (M14f210) Simonne Larrivée (Jean-  
Baptiste & Jeanne-Aimée Sergerie) CC

Louis (Ephrem & Mathilde Blanchet)m1869-10-27  
(M8f24) Opportune Castonguay (Philibert &  
Opportune Pelletier) d1926-06-09 (S...f51)  
(83ans) ML

Louis (Herménégilde & Esthérie Lemieux)m1939-  
07-05(M...f155) Berthe-Théodora Gaudin(Stan-  
ley & Eugénie Dion) ML

Louis-Marie(Ephrem & M.Louise Lèvesque)m1941-  
06-18 (M...f27) Gertrude Ross (Napoléon &  
Aglæ Lèvesque) ML

Louis (Elzéar & Julienne Gagné) d1900-09-12  
(S18f50v) (20ans) CC

Louis-Georges (Georges & Marie Drapeau)d1911-  
08-04 (S...f71) (3ms) ML

Louis (Joseph & Emma Lemieux) d1919-10-21(S..  
f188) (3ans) ML

Louise (ép.Louis Lemieux) d1930-04-22 (S...  
f171) (60ans) ML

Louis (Joseph & Emma Lemieux) n1915-1227 (B..



J.Louis (Ferdinand & Yvonne Bernatchez)n1822-  
05-07(B40f52v) CC m1946-06-29(M...f131)Berna-  
nadette Lemieux (Cléophas & Marie Gagné) ML

Louis-Octave(Ernest & Rose-Alma Tardif)n1933-  
12-09 (B13f8) LC m1960-12-26 (M22f161v)Suzan-  
ne Soucy (Louis-Philippe & Azilda Lèvesque)CC

Louise-Anna (ép. Joseph Gagnon) d1945-08-04  
(S4f207v) (73ans) SM

Louise-Attala (Gilbert & Lumina Caron) n1878-  
06-20 (B...f129) ML

Louise-Rose-de-Lima (Samuel & Marie Rioux)  
n1887-11-11 (B...f10) ML

Louise (Herménégilde & Estelle Lemieux)n1906-  
07-29 (B...f129) ML

Louise (Joseph & Emma Lemieux) n1904-12-20  
(B...f106)m1924-09-16 (M...f9)Isidore Boucher  
(Michel & Lumina Pelchat) ML

Louise (Stanislas & Bernadette Lemieux)n1916-  
03-27 (B...f137) m1943-06-19 Léopold Côté,  
St-Arsène Mtl

M.Louise (Luc & Adrienne Auclair) n1955-06-05  
(B6f105v) m1980-07-03 (M1f189) Carroll Landry  
(f.Louis-Philippe & Fernande Gagné) RC

M.Louise (Roger & Jeannine Fraser) n1957-01-  
18 (B1f34v) SA

M.Alphéda-Louissette (Firmin & Maria Caston-  
guay) n1947-05-28 (B6f65) RC m1968-05-28 (B6  
f65) RC m1968-05-28 Jean-Claude Delorme, St-  
Ambroise Mtl



Luc-Onésime (Joseph & Emma Lemieux)n1918-04-15 (B...f168) ML m1943-08-04 (M3f44v) Adrienne Auclair (Gilbert & M.Louise Bernatchez) RC

M.Marguerite-Lucette (Firmin & Marie Castonguay) n1939-10-23 (B18f26v) RC m1965-08-14 Edmond Quinn, St-Martyrs-Canadiens Mtl

Lucie (ép.Joseph Breton) d1881-09-13(S13f162) (44ans) SAM

J.Lucien (Firmin & Maria Castonguay)n1940-12-24 (B12f31v) RC m1965-08-13 Giséle Lacasse, Sts-Martyrs-Canadiens Mtl

M.Lucille (Ephrem & M.Louise Lèvesque) n1923-04-30 (B41f75v) CC m1967-08-19(M25f346) Paul-Emile Chénard (vf Rose-Aimée Pelletier) SAM

Lucille (Ephrem & M.Louise Lèvesque) m1943-08-19(M...f66) Joachim Simard (Adrien & Imelda Vaillancourt) ML

Lumina (Gilbert & Lumina Caron)n1874-12-25 (B...f88) d1875-02-06 (S...f89) (1ms) ML

M.Lydia (Elzéar & Julienne Gagné)n1894-09-21 (B45f11) d1919-08-12 (S22f239) (24ans) CC

Lydia (Alfred & Thérèse Pépin) d1920-10-03 (D17f21) (4ms) SM

M.Lucette-Madone (Luc & Adrienne Auclair) n1948-06-16(B13f73v) m1971-07-03(M1f164) Réal Coulombe (f.Georges & Bernadette Cloutier)RC

Madone & Paul-Emile & Irène Coulombe)n1950-06-19 (B...f196) m1978-08-19 (M...f146) Bernard Mercier (Conrad & Rita Lizotte) ML

Maggie (Bernard & Madone Cloutier)n1982-07-26 (B7f113) MSP

Gérard-Majella(Ferdinand & Yvonne Bernatchez) n1929-02-01 (B17f224) CC m1953-12-26 Thérèse Perron,N-D-de-l'Assomption Mtl

M.Malvina (Elzéar & Julienne Gagné) n1875-08-27 (B57f39v) m1893-02-13 (M1f172v) Napoléon Rousseau (f.Joseph & f. Adélaïde Lavoie) CC

  
Patricia-Mignon (Jean-Baptiste & Louise) Da Raiche) n1976-09-07 (B12f183) GM

Marc-Harold (Gérard & Claire Crousset) n1961-07-30 (B101f186) SAM

Marcelline (ép.Théophile Rioux) d1934-12-03 (S2f4) (96ans) RC

Marguerite (f.Nazaire & Luce Bouchard) m1966-10-22 (M27f322) Normand Michaud (.....) CC

M.Marlene (Léonard & Jeanne-d'Arc Sergerie) n1952-09-17 (B108f119v) CC

Marie (f.Nicolas & Vitaline Bernier) m1879-11-17 (M17f115) Jean Breton (Joseph & Lucie Bernier) d1929-05-05 (S16f40) (77ans) SAM

Marie (f.Elzéar & Julienne Gagné) d1905-03-10 (S7f145v) (25ans) CC

Marie (Léon & Jeannine Pelletier) d1964-11-08 (S23f87) (1jrs) SAM

Marie-Alma-Loréta (Octave & Caroline Alexandre) n1880-07-14 (B18f34v) SM

Marie-Amanda (Octave & Caroline Alexandre) n1882-04-17 (B5f42v) SM

Marie-Anne (vve Guillaume Gagnon) d1945-10-29 (S2f31) (60ans) CC

Marie-Anne (Nathanaël & Jacqueline Théberge) n1956-07-14 (B...f53) ML

Marie-Anne-Katérie (Yves & Anne-Marie Roussy) n1973-09-20 (B A f120) SAM

Marie-Antoinette (Narcisse & Clara Chrétien)  
n1880-01-12 (B2f31) SM

Marie-Claude-Andrée (Luc & Adrienne Auclair)  
n1952-04-28 (B6f92)m1973-08-25(M5f171) Jean-  
Claude Larrivée (Rodrigue & Fabiola Caron) RC

Marie-Josephte (Herménégilde & Esthérie Le-  
mieux) n1915-03-19 (B...f124) ML m1941-04-16  
Emile Lepage, Mat.

Marie-Lise-Estelle(Firmin & Maria Castonguay)  
n1945-09-30 (B9f55v) RC m1966-11-08 Jean-Paul  
Gingras, St-Judes Mtl

Mariette-Lucille-Françoise (Albert & Justine  
Levasseur) n1920-02-16 (B14f272) SAM m1952-  
07-05 Marcel Carignan, St-Thomas Montmagny

Marius (Octave & Blandine Deroy,LMS) m1960-  
12-27 (M23f162) Anne-Aimée Parent (J.Hervé &  
f.Rose-Yvonne Tardif) CC

Martin-Gaétan (Léon & Jeannine Pelletier) n  
1959-11-09(B146f105)SAMm1985-08-31 (M19f173)  
Lse-Marie Côté (Ls-M. & Albertine Mercier) CC

Gilles-Martin(Jean-Charles & Simone Lévesque)  
n1953-03-11 (B32f134v) CC

Mathieu (.....) n1972-04-25 (B...f57) ML

Micheline (Luc & Adrienne Auclair) m1970-06-  
27 (M1f160v) Pierre-André Cloutier (Amédée &  
Jeannette Coulombe) RC

M.Monique (Roger & Jeannine Fraser) n1952-06-  
05 (B23f184) SA m1985-08-17 Procul Marcoux,  
Ste-Anne Pointe-au-Père

Nadine-Johanne (Réjean & Claudine Bernatchez)  
n1975-12-30 (B8f198) SAM

Narcisse (Cyprien & Eléonore Banville) n1848-  
03-04(B26f7) SAM m1875-01-08 (M1f27v) Claire  
Chrétien (Urbain & Marie Harvey) CC

J.Narcisse (Narcisse & Claire Chrétien)n1875-  
12-13 (B92f16v) SAM

Narcisse (Narcisse & Clara Chrétien) n1880-

06-28 (S8f35) (Jans) SM

Nathalie (Octave & Caroline Alexandre) n1884-  
03-21 (B4f50) SM

Nelson-Roland (Paul-Emile & Irène Coulombe) n  
1946-06-05 (B...f129) ML m1977-06-25 Jocelyne  
Calvé, Ste-Thérèse-de-Blainville

J.Charles-Noël(Charles & Maria Ouellet)n1919-  
12-25(B90f248v) CC m1945-09-29 Marcelle Ver-  
reault, LMs

J.Edmond-Noël (Ephrem & M.Louise Lévesque) n  
1927-12-25(B99f189) CC m1955-08-18(M..f41)Ro-  
lande Blanchette (Edouard & Régina Champion)ML

J.Noël-Henri(Firmin & Maria Castonguay)n1936-  
12-25 (B14f13) RC m1969-06-28 Alfréda Dupuis,  
St-Denis Mtl

M.Noëlla (Armand & Maria Chrétien) n1934-12-  
18 (B100f103v) m1961-07-08 (M15f176v) Jean-  
Louis Chrétien (Edgar & Blanche Morin) CC

M.Noëlla (Firmin & Maria Castonguay) n1942-  
09-17 RC m1964-06-20 Robert Moreau, St-  
Edouard Mtl

M.Noëlline (Firmin & Maria Castonguay) n1948-  
12-25 (B22f76v)RC m1973-09-01 Gaétan Champion,  
St-Ambroise Mtl

Charles-Félix-Norbert (Elzéar & Julienne Ga-  
gné) n1873-11-05 (B68f8) SAM

Philippe-Norbert (Elzéar & Julienne Gagné) n  
1877-06-17 (B34f75) CC

J.André-Normand (Armand & Maria Chrétien) n  
1939-07-10(B54f209)d1957-01-19(S5f51)(17a)CC