



Gagné Georgianne
ép. Wilfrid Gagné
d1972-12-31 A70
CC



Gagné Joseph
ép. Odile Gagné
d1957-09-03 A82
CC



Gagné Juliette
ép. Eugène Pelletier
d1978-05-23 A71
SAM



Gagné Philippe
ép. Gemma Dea
d1944-08-08 A23
SAM



Gagnon Antoine
ép. Anita Garant
d1981-10-30 A78
CC



Fournier Antoinette
ép. Auguste Vallée
d1977-04-03 A76
SAM



Harrisson Azélie
ép. Joseph Lavoie
d1976-02-11 A76
CC



Harrisson M. Louise
ép. Pierre Pouliot
d1977-01-05 A90
LC

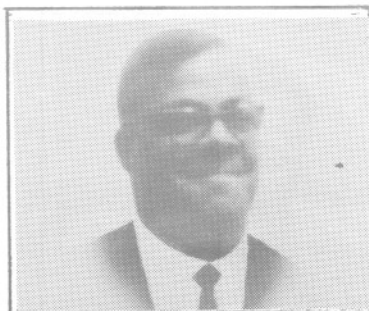

Gagnon Marcel
f. Olivier & B. St-Pierre
d1971-07-25 A26
CC

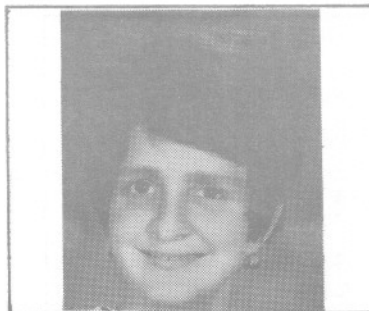

Gagnon Lucie
f. Eugénie Thibault
d1971-09-07 A33
CC



Gagnon Marguerite
f. Achille & J. Saucier
d1964-04-18 A49
CC



Gagnon M. Laure
ép. Romuald Roy
d1969-04-18 A75
CC



Gagné Abel
ép. Marie Trépanier
d:1963-07-26 A73
CC



Fournier Alexis
d:1945-02-09 A28
CC



Fournier Joseph
1- ép. Alma Barriault
2- ép. Georgina Deroz
d:1968-12-03 A81 CC



Fournier Gèneveux
ép. Emilia Fournier
d:1970-03-02 A74
SCL

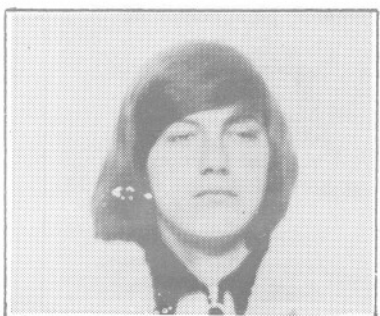

Fournier André
ép. Paul & J. Bond
d:1974-11-15 A18
SM



Gagnon Léonard
ép. Anita Lemieux
d:1963-09-30 A45
ML



Gagné Philomène
ép. Joseph Gagné
d1919-01-20 A66
CC (Manchester)

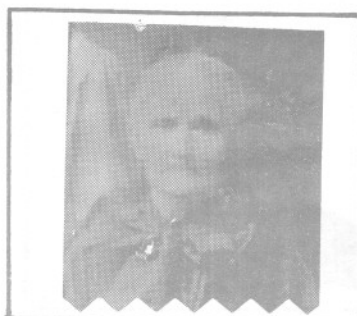

Gagné Philomène
ép. Augustin Côté
d1921-07-03 A73
CC



Gagné Léonie
ép. Arthur St-Pierre
d1968-06-14 A83
LC

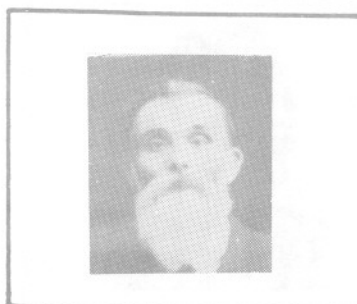

Gagnon Pierre
ép. Angélique Perrée
d1923-01-19 A70
SAM



Gagnon Adrienne
ép. Hector Pelletier
d1933-11-26 A44
SAM

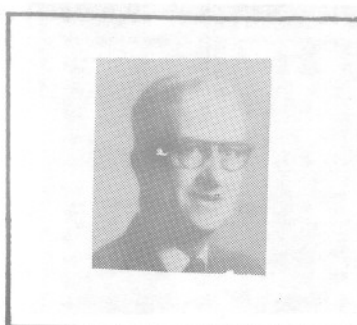

Gagnon Alexandre
ép. Eugénie Michaud
d1968-09-25 A72
SM



Fournier Joseph
ép. Adèle St-Laurent
d1920-02-29 A79
SAM

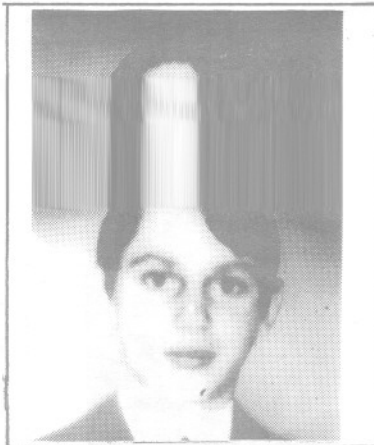

Fraser Yvan
f.M. & Mme Lucien
d1967-06-03 A15
SOA

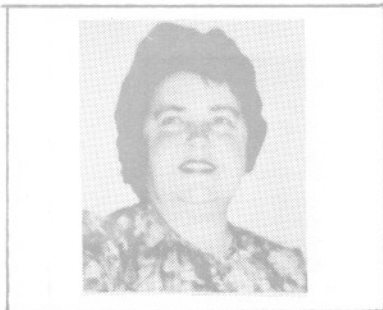

Gagnon Jeannine
ép. Roland Jean
d1985-10-26 A52
T

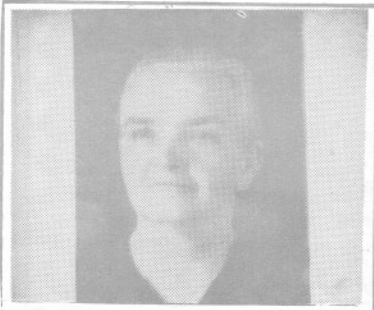

Gendron Rose
ép. Joseph Lafontaine
d1951-04-17 A74
CC



Gagné Arthur
ép. Marie Lemieux
d1937-04-28 A58
CC



Fournier Rose-Alma
ép. Léopold Isabelle
d1989-12-15 A30
CC

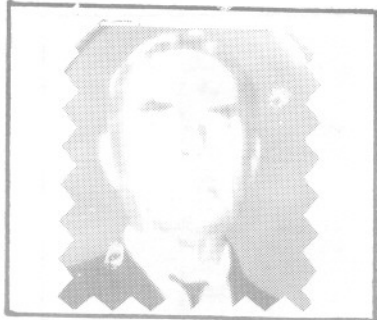

Gagné Anselme
ép. M.-Louise Vallée
d1975-03-21 A77
SAM



Gagné Germain
ép. Léonie Sergerie
d1966-03-17 A46
CC

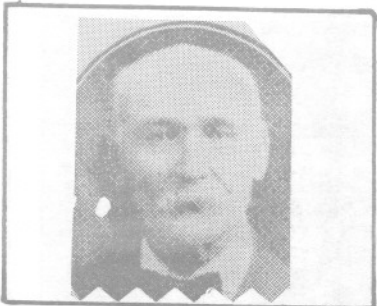

Gagné Jean-Baptiste
d1915-10-13 A84
CC (Manchester)

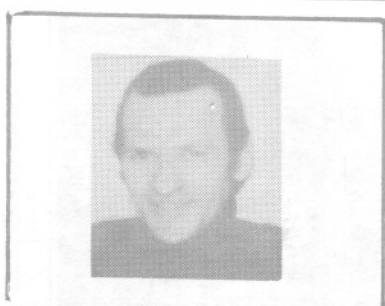

Gagné Joseph
f. Léopold
& Bernadette Dugas
d1977-03-23 A36 SAM



Gagné M.-Anne-Eva
ép. J.-Arthur Lemieux
d1927-10-30 A29
CC (Manchester)



Gagné Norbert
f. Antoine
& Victoire Carrier
d1909-05-21 A27
CC (Manchester)



Fournier Germaine
 ép. François Fournier
 d1961-10-19 A56
 SAM



Fournier Isidore
 ép. M. Ange Jacques
 d1950-08-10 A39
 SM



Henley Salomé
 ép. Polycarpe Rioux
 d1981-02-12 A81
 LM



Goupil Jeannette
 ép. Stanislas Daratche
 d1984-05-11 A65
 NL



Goupil Donald
 1-ép. Léopold Lebreux
 2-ép. Jean-Bte Lacasse
 d1988-01-15 A63 LM



Gagnon Maria
 f. Joseph
 & Lse-Anne Bernier
 d1980-08-10 A86 SM



Gagnon M. Berthe
ép. Adrien Brisebois
d1947-11-07 A26
SAM



Gaudreau Lise
ép. A. Brisebois
d1978-09-18 A25
SAM

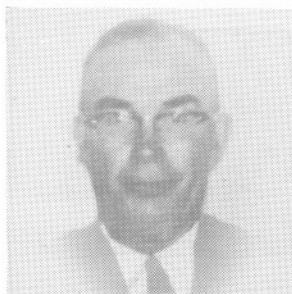

Fournier Eméric
ép. Louisa Derooy
d1971-07-31 A74
SAM



Gagné Anna
ép. Louis A. Pelletier
d1946-06-11 A45
SJM

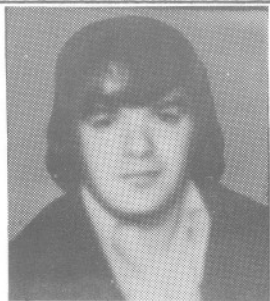

Gendron Alain
f.M. & Mme Lionel
d1973-06-18 A20
LC



Gagné Gilberte
ép. Maurice Althot
d1990-01-02 A68
SAM



Gagné Alice
ép. Odias Dugas
d1984-09-25 A81
SAM



Sagnon Desneiges
ép. Elzéar Lefrançois
d1954-08-25 A71
SAM



Goupil Clara
ép. Arthur Coulombe
d1966-09-28 A86
GM



Fournier Rosario
f. Patrice
& Anna Pelletier
d1926-11-10 A24 CC

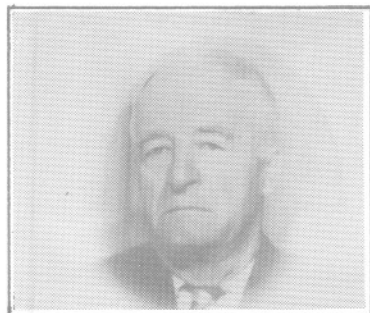

Fournier Olivier
ép. Amanda Paquet
d1974-07-16 A69
CC



Gagné Ernestine
ép. Luc Dumont
d1961-05-19 A70
CC

FARLATTE

FAUCHER

FAUCON

FARLATTE

Linda-Geraldine (Jean & Lucienne Servant)
n1961-11-25 (B147f203) SAM

FAUCHER

Aimé (ép. Adéline Dupuis) d1980-03-26 (S9f179)
(78ans) CC

FAUCON

Blanche-Francine (Charles & Mariette St-
Louis) n1951-08-22 (B110f277) SAM m1973-06-09
Pierre Deschênes, N.-D.-de-Mtl

Charles (Roland & M. Claire Laflèche, Sturgeon
Falls Ont.) m1950-10-07 (M17f238) Mariette
St-Louis (David & Blanche Martel) SAM

Daniel (Charles & Mariette St-Louis) n1957-
03-11 (B40f277) SAM

Jean (Charles & Mariette St-Louis) n1952-08-
29 (B134f19v) SAM m1975-07-05 Daniel Prud'
homme, N.-D.-des-Champs Repentigny

Claire-France (Charles & Mariette St-Louis)
n1951-08-22 (B109f277) SAM m1974-08-24 Beau-
regard Gauthier, N.-D.-de-Mtl

Line-Jacinthe (Charles & Mariette St-Louis)
n1959-02-13 (B29f72v) SAM

Marie (Charles & Mariette St-Louis) d1953-11-
09 (S44f79) SAM

Marie-Anne-Johanne (Chs & Mariette St-Louis)
n1955-09-18 (B140f193v) SAM m1975-12-27 Jean-
Marc Lefebvre, Repentigny

Pierre (Charles & Mariette St-Louis) n1960-
12-11 (B151f153) SAM

PECTEAU FERGUSON FERLAND FERNS FERRON

PECTEAU

Bertha (Adélard & Adéline Campeau) m1925-08-

11 (M5f73) U Thomas Laflamme (Joseph & Sara

Briard) SM

Jean-Paul (Adélard & Florence Bellay) n1935-01-01 (B27f...) T m1951-04-07 Jeanne Trottier Rivière...

Yvonne (Adélard & Florence Bellay) n1936-09-26 (B56f189v) T m1950-12-02 Wilfrid Trottier, N.-D.-de-la-Paix

FERGUSON

Francine-Linda (Rémi & Rita Fortin) n1962-11-04 (B41f105) SM

Nicole (Barthélemi & Jeannette Gauthier) m 1975-07-04 (M2f167) Richard Darafche (Ernest & M. Jeanne Laflamme) GM

Sonia (Rémi & Rita Fortin) n1957-12-13 (B60 f39v) SM m1982-05-07 J. Yves-Gilles Dumarais, Cap-Desrosiers

FERLAND

Martine-Isabelle-Aline (René & Nicole Garon) n1973-02-12 (B29f400) SAM

FERNS

M. Ange-Aurore (Wellie & Yvonne Boulay) n1931-12-24 (B40f26) SM m1958-06-07 Noël Roy, St-Vincent-de-Paul Mtl

FERRON

J. Anne (Jacques & Magdeleine Thérien) n1947-04-15 (B14f243v) SM

Isabelle-Maryse (Raymond & Carole Giroux) n 1984-11-05 (B1f237) SM

FIGNOLA dit (VIGNOLA) FILION

FIGNOLA

Cifroy (Joseph & Domithilde Ruais) m1855-09-17 (M4f41v) Virginie Collin (vve Joseph Bri-sebois) SAM

Cécile (Cifroy & Virginie Collin) n1857-03-07 (B10f59) SAM

FILION

André-Albert (Georges & Justine Gauthier, St-Jérôme Mat) m1955-07-21 (M3f170v) Claudette St-Laurent (Omer & M. Anne Blanchette) T

Anonyme (Jean & Rita Michaud) n...d1949-07-28 (B28 S16f245) CC

Bernard-Denis (Jean & Rita Michaud) n1947-01-11 (B5f172) CC m1974-05-18 Francine Larrivée, St-Pierre-Apôtre Mtl

Claire-Martine (Jean & Rita Michaud) n1954-02-01 (B15f169v) CC

Gervais (Jacques & Gaétane Truchon) m1978-05-25 (M4f419) Nicole Fournier (Hervé & Pierrette Boucher) SAM

M. Hélène (Jean & Rita Michaud) n1948-01-18 (B4f200) CC

Jean-Yves (Albert & Célie McKinnon, Mat) m 1945-08-11 (M21f123v) Rita Michaud (Etienne & Antoinette Fournier) CC

Léon (Jean & Rita Michaud) n1952-04-23 (B59 f105v) CC

Léonce (Adélarde & Cécile Fortin, St-N.-de-M. Baie-Comeau) m1973-05-13 (M8f262) Gisèle Cam-pion (f. Marcel & Béatrice L'Italien) CC

Thérèse (Jean & Rita Michaud) n1955-03-24 (B 41f214) CC

FLEURY FORBES FOREST FORGERON FORTIER

FLEURY

Anne-Elisa (François-David & Anna Isabelle)
n1881-01-22 (B...f168) ML

François-David(François & Anne Dutoit) m1879-
11-19 (M...f148) Anna Isabelle (Dominique &
Adéline Lepage) ML

François-Nazaire (François-David & Anna Isa-
belle) n1882-01-03 (B...f179) ML m1911-11-27
M.Emma Lesage, St-Boniface Manitoba

Cornelia-Mary (Peter & Catherina-Elisabeth
Sym) n1955-10-03 (B...f43) ML

William (Paul & Marie Mory) m1977-02-17 (M1
f312) Claire Laliberté (f.Dario & Monique
Vallière, Sherbrooke) SAM

FORBES

Isaac (Jacques & Sophie...)m1880-01-07(M2f30)
Eloïse Dunn (Hubert & Césarée Bernatchez) SM

FOREST

Henri (ép.Ruth L'Italien) d1983-09-11(S3f197)
(58ans) LM

Nathalie-Denise-Marie(Raoul & Agathe Tellier)
n1977-04-27 (B49f335) SAM

FORGERON

Michel (Freddy & Paulette Bonneau, Laprairie)
m1979-08-25 (M6f142) Francine Lavoie (Emilien
& f.Germaine Lefrançois) LC

FORTIER

Carine (Joseph & Virginie Valcourt) n1892-12-
01 (B...f62) ML

Elise (ép.Ernest Tanguay)d1959-05-15(S15f80v)
(89ans) SAM

FORTIER FORTIN

FORTIER

François (vf Eliza Marcotte) d1908-09-19 (S33



FORTIN

Alfred (Xénophon & Philomène Gagnon, N.-D.-
de-Lourdes) m1941-10-08 (M15f145v) M.Anne
Fournier (François & Antoinette Brisebois)SAM

Alice (Théophile & Edith Sohier) n1915-05-28
(B71f144) SAM m1938-11-12 Narcisse Jackson,
St-Malo-de-Québec

Ange-Marie (Théophile & Edith Sohier) n1921-
07-07 (B61f22v) SAM

M.Louise-Angélique (Théophile & f.Edith So-
hier, SAM)m1932-11-26 (M3f40) Jean-Louis Lever
(Albert & f.Philomène Bernatchez) LM

Anne-Marie-Lucie (Théophile & Edith Sohier)
d1923-04-25 (S22f80) (2lms) SAM

Anne-Marie-Lucie (Théophile & Edith Sohier)
n1921-07-07 (B60f22v) SAM m1948-08-07 Gérard
Côté, St-Malo Qué

Anonyme (Louis & Magdeleine Cloutier)n...
d1840-... (B512 S12f17v) SAM (ML)

Antoine (Théophile & Edith Sohier) n1928-02-
10 (B3f10) d1928-02-18 (S3f10) (8jrs) LM

Aristide-Léopold (Théophile & Edith Sohier)
n1926-07-14 (B54f184v) T m1948-08-07 Gemma
Larose, St-Malo Qué

Augustin (Wilfrid & Exorée Bouchard, LMs)
m1913-08-11 (M19f84v) Yvonne Lepage (Ferdi-
nand & Vitaline Michaud) SAM

FORTIN

Berthe (Théophile & Edith Sohier) n1919-07-13
(B37f256) SAM m1945-05-12 Paul-Emile Giroux,
St-Malo Québec

M. Blanche-Aurore (Théophile & Edith Sohier) n
1913-12-14 (B142f96) d1914-11-04 (S41f122v)
(11ms) SAM

Danielle (Zénon & Alice Minville)m... enr...
(...f143) Georges Lemieux (Paul-Marie & Ghis-
laine Poitras) ML

Edith (Daniel Charron & Arlette Fortin)n1982-
01-12 (B1f24) SM

Elise-Julienne (Théophile & Edith Sohier) n
1925-02-23 (B14f151) T m1944-09-21 (M3f39v)
Delphis Paquet (Omer & Eugénie Vallée) MS

Georges (Théophile & Edith Sohier) d1916-08-
14 (S38f184v) (6ans) MS

Georges-Antoine (Théophile & Edith Sohier) n
1918-04-14(B44f228)d1921-01-02(S2f1)(2ans)SAM

Gérald (Lionel & M. Ange Gallant, St-Alexis Ma-
tapédia)m1974-07-12(M18f333) Evangéline Blan-
chard (Adélard & M. Louise Allard) CC

Henri (Théophile & Edith Sohier) n1908-06-15
(B79f294v) SAM

Isabelle (Roger & Claire Boivin) n1971-06-04
(B50f214) SAM

Jean-Claude (Gérard & Berthilde Caron) n1947-
07-10 (B15f64v) MS m1969-08-02 Denise LePen-
nac, Sts-Martyrs-Canadiens Québec

Jeanne-d'Arc (Théophile & Edith Sohier)n1923-
05-28 (B43f83v) SAM m1948-08-07 Jean-Marie
Bergeron, St-Malo Québec

FORTIN

Joseph (Joseph & Virginie Fournier) m1904-09-13 (M26f172) Georgiana Tanguay (Georges & Philomène Deschênes) 2è m1956-01-14 (M2f209) Mathilda Trépanier (vve Emile Landry) d1960-05-30 (S17f128) (79ans) SAM

Julie (Daniel Charron & Arlette Fortin) n1985-12-08 (B2f241) SM

Lise (Raymond & Pierrette Dion) n1969-10-04 (B Af273) SAM

Louis-Marie (Henri & Eugénie Boucher & vf Lucille Durette, Sept-Iles) m1985-07-20 (M13 f167) Edouardine Michaud (Moïse & Géraldine Chrétien & vve Emmanuel Pelletier) CC

Marguerite Lucille (Anicet & Marguerite Poirier) n1937-01-17 (B3f148) CC

Marie-Ange (vve Louis Dionne) d1969-04-21 (S6 f11) (58ans) CC

Marthe-Danielle (Anicet & Marguerite Poirier) n1938-07-29 (B64f186v) CC m1959-07-11 Michaël-Berry Poole, St-Pierre-Apôtre Longueuil

Mathilde (vve Ignace Létourneau) d1896-02-17 (S7f221) (80ans) SAM

Raymond (Frs-Xavier & Zélia Delisle) m1963-10-05 (M31f244v) Pierrette Dion (Edgar & f. Emm Roy) CC

Roland (Michel & Brigitte Cloutier) m1953-01-12 (M1f190) Diana Miville (Jean & Alvina Desprety) SOA

Roméo (Ls-Philippe & Zélia Fortin) m1944-07-05 (M...f84) M.Louise Lemieux (Louis & Nathalie Robinson) ML

FORTIN FOUCREULT FOURNELLE FOURNIER

FORTIN

Rose-Anna (Théophile & Edith Sohier) n1912-06-24 (B67f51v) m1932-03-28 (M3f125v-126)
Ovila Breton (Joseph & Elmire Lévesque, T) SAM

Théophile (Joseph & Virginie Fournier, St-Majoric) m1907-06-18 (M11f263v) Edith Sohier (Wesly & Sara Castonguay) SAM

Théophile (vf Caroline Perreault) m1937-12-22 (M8f73) Delvina Henley (vve Grégoire Gasse) LM

Yvonne (Joseph & Joséphine Caron) m1942-02-16 (M2f19) d1955-04-25 (S6f166v) (48ans) T

Blanche-Yvonne (Théophile & Edith Sohier) n1917-01-29 (B7f4) T m1936-07-15 (M9f241v) Edmond Pelletier (Napoléon & Céline Lemieux) SAM

ETHIER-FOUCREULT

Anafse (Yves & Jacinthe Ethier) n1979-03-21 (B3f169) LM

Félix (Yves & Jacinthe Ethier) n1985-04-16 (B6f211) LM

Noémie (Yves & Jacinthe Ethier) n1982-04-25 (B5f192) LM

FOURNELLE

Hélène-Monique (Laurent & Anne-Marie Parent) n1938-02-08 (B20f288) LC

Jean-Emile (Lauréat & Anne-Marie Parent) n1938-02-08 (B21f288) LC m1963-01-19 Jacqueline Berlinquette, N.-D.-de-Mtl

FOURNIER

Adélaïde (Geroges & Caroline Mathurin) n1868-01-29 (B...f4) ML

FOURNIER

Adélaïde (Joseph & Adèle St-Laurent) n1879-03-21 (B22f92) m1901-06-18 (M1f84v) Louis Landry (Salomon & Régina Desrosiers, CC) d



Adélaïde (f. Stanislas & Angélique Miville) m 1907-04-23(M3f185v) Albert Perrée (vf M. Louise Perron) d1946-12-15 (S46f71) (69ans) CC

Adélaïde (François & Antoinette Brisebois) n 1915-05-29(B67f143)m1938-07-27(M15f5) Adrien Lévesque (J. Louis & Edwidge Beaulieu) SAM

Adélaïde (vve Aquilas Roy) d1973-12-08 (S35 f488) (78ans) SAM

Adélard-Philippe (Joseph & M. Anne Chenel) n 1893-01-18 (B2f77) SM d1894-... (S...f77) ML

Adélard-Fernand (Adrien & Gaétane Minville) n 1950-05-01 (B14f86) SM m1972-02-26 Alice Cyr, N.-D.-des-Victoires

Adelbert-Gaston (Albert & Blanche Synnett) n 1926-10-07 (B31f86) SM m1948-06-26 Huguette Ouimet, St-Irénée Mtl

Adèle (Thomas & Marie Boulay) n1869-09-12 (B...f25) ML

Adélina Edouard & Virginie Lemieux) n1875-03-02 (B...f90) ML

Adrien (François & Antoinette Brisebois) n 1899-03-29 (B17f34) SAM m1923-10-10 Rose-de-Lima Thériault, Causapsal

Louis-Adrien (Calixte & Aimée Gaumond) n1915-01-30 (B1f183) SM

M. Ange-Adrienne (Calixte & Aimée Gaumond) n 1913-02-14 (B3f165) m1937-03-31 (M2f88) J. Euloge Pelchat (Euloge & Marie Bernatchez) SM

FOURNIER

Adrienne (François & Antoinette Brisebois) n
1913-03-12 (B32f68v) SAM

Agnès (Etienne & Marie Caïen) n1863-07-23
(B60f57) m1882-11-07 (M10f190) Joseph Parent
(Nicolas & Célestine Gagné, CC) SAM

Aimé (Johnny & Marie Isabelle) n1909-05-22(B
30f27) m1935-07-17(M15f119) Hénédine Lemieux
(Michel & Adélina Isabelle) CC 2è m1971-07-10
Yvonne Gagné, St-Jérôme-de-Matane

Aimé (Joseph & Alma Barriault) n1910-07-15
(B37f44v) d1929-06-02 (S28f232v) (18ans) CC

Joachim-Aimé (Israël & Jeannette Pelchat) n
1945-08-10 (B24f208) SM m1968-10-26 Jessie
Shaw, Cap-au-Os

Aimé-Raynald (Charles & Blandine Bernatchez)
n1957-03-22 (B47f278v) SAM

Aimée (vve Georges Chenel) d1967-07-09 (S17
f333) (73ans) SAM

Alain (Edouard & Lucina Laflamme) n1925-09-25
(B...f33) ML

Alain (Roch & Simone Parent) n1957-02-12 (B24
f54) CC m1984-07-20 Micheline Gauthier, St-
Paul Murdochville

Allan dit Alain (Guy & Blandine Daraïche) n
1961-02-24(B7f80v) SM m1981-08-08(M5f265) Ni-
cole Lévesque(Paul-A.& Alphonsine Robinson)GM

Octave-Albert (Stanislas & Emérentienne Ouel-
let)n1895-09-16(B...f93)ML m1919-03-03(M2f5v)
Blanche Synnett (Euloge & M.Louise Pelchat)SM

Louis-Albert (Généreux & Emélia Fournier) n
1926-08-25 (B28f85v) SM m1951-09-05 (M8f112)
M.Madeleine Ross (Emile & Azilda Lévesque)SCL

FOURNIER

Albert-Louison(Albert & Madeleine Ross)n1954-02-05 (B6f134v) d1954-03-31 (S1f135v)(lms)SCL

Alberte (Georges & Antoinette Poitras) n1923-04-11 (B29f117) m1954-09-08 (M26f132) Germain Auclair (Hubert & Louisa Bernatchez, RC) SAM

Albertine (Hilaire & Marie Bergeron) n1902-11-20(B...f78) ML m1923-12-26(M2f53v) Marius Fournier (Edouard & Lumina Robinson) SM

Albini (Donat & Alvine Boucher) n1948-07-08 (B29f32) SM m1970-08-01 Ludvine Denis, St-Maurice-de-l'Echourie

M.Louise-Aldine (Patrice & Anna Pelletier) n1908-07-18(B42f12)m1929-08-28(M6f241) Pierre-Paul Lepage (Emile & Antoinette Pelletier)SAM

Alexis-Fortuné (Etienne & Philomène Parent) n1868-01-03 (B...f4) ML

Alfred (Etienne & Suzanne Robinson) d1872-04-20 (S...f57) (30ans) ML

Alfred (Etienne & Emélie Tanguay) n1891-02-07 (B4f75) SM

Alfred (Napoléon & Marie Boucher) n1900-05-19 (B8f99v) SM m1926-07-21 (M...f55) Philomène Mimeault (Cyrille & Philomène Lemieux) d1981-03-03 (S...f192) (80ans) ML

Alfred-Bertrand (Alfred & Philomène Mimeault) n1938-08-15 (B...f130) ML m1963-06-22 Pauline Henley, Ste-Philomène

Alice (Eugène & Marie Mimeault) n1879-01-11 (B...f134) ML

Alice (Edouard & Virginie Lemieux) n1886-04-26 (B...f229) m1903-07-14 (M...f85) Jean-Baptiste Mimeault (Georges & Delvina Boulet) d1904-10-13 (S...f102) (18ans) ML

FOURNIER

Alice (Stanislas & Angélique Miville, CC) m
1904-01-12(M1f119) Edouard Lefrançois (Louis
& Lucie Lafontaine) SAM

Alice (Patrice & Anna Pelletier) n1913-01-17
(B5f88) m1933-01-04 (M1f64) Léon Langlois
(Octave & Amanda Fournier, SAM) CC

Philomène-Alice (Calixte & Aimée Gaumond) n
1914-01-02 (B1f172v) m1941-01-04 (M1f142) J.
Arthur Jacques (Joseph & Adèle Saucier)d1983-
10-03 (S5f230) (69ans) SM

Alice-Lucie (Emile & Scholastique Mimeault) n
1914-03-30(B...f112) m1938-02-21(M...f119)Ro-
bert-Maurice Mimeault (Geo. & Lydia Lever) ML

Aliette (Patrice & Anna Pelletier) n1921-12-
06(B108f43v)m1943-08-18(M15f67) Albert Pelle-
tier (Oscar & Ferdinande Pinel, St-Ulric) CC

Rose-Aline (Calixte & Aimée Gaumond)n1922-07-
04 (B21f40v) d1923-04-27 (S4f47v) (10ms) SM

Aline (Calixte & Aimée Gaumond) d1928-10-04
(S19f177v) (22ms) SM

Aline (Généreux & Emélia Fournier) n1928-07-
02 (B23f113v) SM m1950-07-17 (M4f96v) Lucien
Ross (Emile & Azilda Lévesque) SCL

Aline-Dolorès (Josaphat & M.Anne Perrée) n
1952-10-02 (B152f23v) m1975-07-12 (M20f143-
144) Raymald Boucher (Samuel & Bertha Caston-
guay, Sept-Iles) SAM

Aline-Carole (Léopold & Oviette Dumont)n1956-
03-16 (B39f17) CC m... Gilles Gauthier, Mat.

Allan (Georges-Henri & Brigitte Mathurin) n
1966-01-08 (B3f130v) SM

FOURNIER

Théodose-Alphée (Johnny & Marie Isabelle) n
1911-01-21 (B6f54) m1935-09-02(M20f123) Jean-
ne Chrétien (Auguste & Laura Ross) CC

Alphonse (f.Alphonse & Euphémie Dugas) d1874-
10-22 (S50f116v) (19ms) SAM

Alphonse-Honorius (Thomas & Yvonne Gendron)
n1936-01-11 (B3f227) SAM m1963-06-29 Yvette
Servant, Québec

Amanda (Elise & Clémentine Gagnon) n1875-08-
24 (B55f39) CC

Amanda (Joseph & Adèle St-Laurent) m1898-08-
02 (M6f18) Octave Langlois (Charles & Julie
Blanchet) d1953-03-27 (S14f44) (77ans) SAM

Amédée (Edouard & Lumina Robinson) n1901-07-
17 (B10f105v) m1927-08-31 (M11f101) Jeanne
Richard (Marc & Adèle Cloutier) SM

Amélie (Edouard & Lumina Robinson) n1903-05-
29 (B...f83) ML m1924-06-30 (M4f61v) Généreux
Fournier (Ls-Joseph & Vitaline Chenel) SM

Anastasie (Louis & Rose-Anna Gaumond) n1916-
01-31 (B3f192) m1936-12-30 (M10f84v) J. Elie
Béland (f.Eugène & Céline Pelchat) SM

André (Eugène & Marie Mimeault) n1869-08-12
(B...f21) ML

André-Albert (Patrice & Anna Pelletier)n1906-
09-29 (B50f175) m1937-09-07 (M20f276) Yvonne
Chenel (Adélard & f.Marie Chénard) SAM

André-Albert(Geo. & Antoinette Poitras)n1916-
09-16(B125f188v) m1941-04-15 Marie Labrie,SAM

André (Ls-Philippe & Rita Boucher) n1945-02-
28 (B18f108v) CC m1963-07-13 Adrienne Landry,
St-Christophe Mtl

FOURNIER

Pierre-André(Paul-Marie & Julienne Bond)n1956-11-06 (B50f17) d1974-11-15 (S4f189) (18ans)SM

Lucille-Andréa(Daniel & Alice Laflamme)n1928-03-27 (B12f109v) m1952-06-03 (M3f156) Georges & Philomène Lagarde, Mtl) SM

Andréa-Denise (André-Albert & Yvonne Chenel) n1944-04-15(B42f83)CC m1963-09-07 Jean-Claude Auclair, St-Arsène Mtl

Andrée-Anne(André-Alb. & Yvonne Chenel)n1952-04-02(B49f103) CC m1970-02-28(M1f66) Clermont Mimeault (Odilon & Simone Lapointe, SAM) MS

Andrée (Emilien & Georgette Barriault) n1962-03-09 (B21f1960 CC

J.Ange (Edouard & Lucina Laflamme) n1918-04-16 (B12f211v) m1941-08-26 (M6f147) Simone Lévesque (f.Jean & Léonie Langlois) SM d1987-05-20 (S2f36) (69ans) GM

M.Ange (Louis & Rose-Anna Gaumont) n1912-10-02 (B12f163) d1914-07-10 (S7f176v) (1an) SM

M.Anna-Angéline (Stanislas & Emérentienne Ouellet) n1912-12-24 (B16f164) SM m1934-06-11 Eugène Audet, St-Vincent-de-Paul

Angélique-Adèle (Stanislas & Angélique Minville)n1877-06-26(B41f76)d1877-08-01(S21f78v) (5sem) CC

Anicet-Jean-Marc(Alfred & Philomène Mimeault) n1942-04-29 (B...f45) ML m1966-07-01 Françoise Joubert, Ste Eugénie-de-Rosemond Mtl

Anna (Napoléon & Georgina Henley) n1885-04-12 (B...f214) ML

Anne-Marie (Ange & Simone Lévesque) n1957-11-17 (B54f38v) SM

FOURNIER

Anne (Gaëtan & Sylvie Francoeur) n1963-11-07
(B35f114v) SM

Anne-Sophie (Ronald & Diane Pelletier) n1974-
08-25 (B78f81) SAM

Blanche-Annette (Philippe & Alma Miville) n
1910-11-04 (B54f50) m1928-09-12 (M20f214v)
Louis-Philippe Lavoie (Evariste & Hermine
Girouard) CC

Annette-Philomène (Alfred & Philomène Mi-
meault) n1927-05-21 (B...f83) m1946-07-18
(M...f135) Emile Lebreux (Thomas & Clara
Coulombe) ML

Annette-Carole (Cyprien & Yvette Caron)n1948-
03-05 (B7f70v) MS m1970-08-01 Philippe-Hermel
Bouchard, Cloridorme

Annie-Violette (Octave & Jeanne Mimeault) n
1935-06-21 (B59f116) CC m1973-07-21 Ovilla
Chénard, Québec

Annie (Edgar & Thérèse Robinson) n1969-02-06
(B12f481) SCL

Anonyme (...)n...d1971-06-05 (B3f67) LC

Anonyme (Albert & Blanche Fournier)n..d1922-
04-27 (S2f38) SM

Anonyme (André-Albert & Marie Labrie) n...d
1953-07-14 (B95 S28f58v) SAM

Anonyme (André-Albert & Marie Labrie)n...d...
enr1959-08-05 (S92f88) SAM

Anonyme (Anicet & Henriette Masse)n...d1975-
03-23 (S7f378) CC

Anonyme (Arthur & Béatrice Marin)n...d1946-
06-19 (B85 S27f47) SOA

FOURNIER

Anonyme (Calixte & Aimée Gaumond)n...d1916-07-07 (S8f196) SM

Anonyme (Calixte & Aimée Gaumond)n...d1917-08-03 (S5f206) SM

Anonyme (Calixte & Aimée Gaumond)n...d...enr1923-05-29 (S8f49) SM

Anonyme (Calixte & Aimée Gaumond)n...d...enr1924-08-31 (B34 S8f63) SM

Anonyme (Calixte & Aimée Gaumond)n...d...enr1925-08-17 (B22 S8f74) SM

Anonyme (Edouard & Lumina Robinson)n...d...enr1923-01-23 (S2f45) SM

Anonyme (Elisé & Clémentine Gagnon)n...d1881-04-10 (B31 S7f154v) SAM

Anonyme (Emile & Juliette Mimeault)n...d1946-07-26 (B101 S33f52) ML

Anonyme (Emile & Juliette Mimeault)n...d1948-09-16 (B122 S38f155) SAM

Anonyme (Emilien & Lucille Bonneau)n...d1950-11-30 (B156 S46f246) SAM

Anonyme (Georges & Antoinette Poitras)n...d1912-05-20 (B50 S25f47v) SM

Anonyme (Gérard & Agnès Bernatchez)n...d1949-03-10 (B30 S9f170v) SM

Anonyme (Gérard & Agnès Bernatchez)n...d...enr1954-12-31 (S18f248) SM

Anonyme (... & Blanche Fournier)n...d1934-06-26 (B23 S8f54v) SM

Anonyme (Isidore & M. Ange Jacques)n...d1937-08-08 (B18 S8f92) SM

FOURNIER

Anonyme (Isidore & M. Ange Jacques)n...d1948-04-21 (B48 S14f135) SOA

Anonyme (Jean-Btê & Mathilda Ross)n...d1940-02-12 (B54 S4f222v) CC

Anonyme (Joseph & Françoise Labrie)n...d1861-02-28 (S1f17v) SAM

Anonyme (Joseph & Adèle St-Laurent)n...d1889-04-19 (B19 S11f54) SAM

Anonyme (Julien & Gertrude Robinson)n...d1965-07-20 (S6f126v) SM

Anonyme (Léopold & M. Paule Gagnon)n...d...enr 1954-12-11 (S16f246) SM

Anonyme (Ls-Philippe & Rita Boucher)n...d1947-10-11 (B176 S43f115v) CC

Anonyme (Moïse & Joséphine Marin)n...d1948-09-14 (B31 S4f143) SOA

Anonyme (Moïse & Joséphine Marin)n...d1959-03-05 (B34 S4f73v) SAM

Anonyme (Omer & Laurette Gaumond)n...d1953-12-01 (S10f206) SM

Anonyme (Patrice & Anna Pelletier)n...d1929-04-21 (B38 S22f229v) CC

Anonyme (Thomas & Yvonne Gendron)n...d1937-12-04 (S94f281v) SAM

Georges-Antoine (Joseph & Marie Chenel)n1902-04-23 (B3f109) m1921-09-13 (M7f22) M. Rose Bérubé (Thomas & Adéla Blanchet) SM

Antoine-Elément (Joseph & Nathalie Boucher) n 1933-12-07(B32f45v)d1934-01-12(S2f49)(3sem)SM

FOURNIER

Antoine (Luc & Antoinette Chenel) n1946-03-11
(B35f33v) SAM

Antoinette (Paul & Georgina Ducasse) n1880-
08-07 (B59f135) SAM m1896-11-03 (M12f44) Joseph
Lemieux (Michel & Adèle Gagné) 2è m1910-08-29
(M7f47) Etienne Michaud (vf Rosanna St-Lau-
rent) d1961-03-25 (S6f168v) (80ans) CC

M. Anne-Antoinette-Nathalie (François & Antoi-
nette Brisebois) n1900-07-27 (B58f64v) m1924-10-
08 (M13f138) Auguste Vallée (Olivain & Cathé-
rine Desrosiers) d1977-04-03 (S7f322) (76ans) SAM

Antoinette-Lise (André-Albert & Marie Labrie)
n1945-04-08 (B49f284v) SAM m1967-01-28 Lau-
rent Laflamme, St-Eugène Hauterive

Arlaine (Hervé & Pierrette Boucher) n1952-05-
29 (B20f157) m1971-09-11 (M6f166) Norbert
Minville (Lionel & Rosalie Coulombe) SM

Armand (Paul-E. & Marguerite Boucher) n1958-
02-25 (B7f42v) m1981-07-17 (M2f219v) François-
se Bond (Laurent & Reina Langlois) SM

Armande (Marcel & M. Louise Landry) n1947-05-
17 (B46f180) CC m1969-08-02 (M2f78) Bernard
Daraïche (Ernest & M. Jeanne Laflamme) GM

Arthémise (Joseph & Louise Couture) n1858-09-
10 (B66f79v) SAM (ML) m1876-06-12 (M2f11v)
Michel Blanchet (Rêhule & f. Esther Alton) SM

Arthur (Louis & Sara Parent) n1870-03-18
(B...f30) ML

Arthur (François & Alma Desrosiers) n1879-06-
13 (B48f100v) SAM

Arthur (François & Aimée Desrosiers) n1881-
08-14 (B56f161) SAM

FOURNIER

Arthur-Absolon (Thomas & Marie Boulet) n1887-06-01 (B7f59v) SM

Arthur (Xavier & Eliane Parent) m1936-10-21
(M8f142v) Aline Landry (Norbert & Angéline Marceau) 2è m1972-10-21 (M32f235) Jeanne-Aimée St-Louis (vve Charles Lamarre) CC

Arthur-Eugène (Hilaire & Marie Bergeron) n1922-11-02 (B33f43) SM m1945-08-29 (M8f108) Béatrice Marin (Jean-Bte & Démerise Gasse) SOA

Auguste (Alexis & Joséphine Brousseau) d1918-11-15 (S8f214v) (33ans) SM

Augustin (Edouard & Virginie Rioux) n1888-08-28 (B...d17) d1889-04-07 (S...f260 (7ms) ML

Nathalie-Augustine (Edouard & Lumina Robinson) n1900-03-22 (B4f98v) m1928-10-17 (M2f117v) Victor Minville (Achille & Alphonsine Bernier) SM

Augustine (Emile & Scholastique Mimeault) n1921-09-25 (B...f221) d1936-03-07 (S...f63) (13ans) ML

Aurélie (Alexis & Christine Synnett) n1869-11-10 (B...f25) ML

Aurélie (Edouard & Virginie Lemieux) n1884-06-10 (B...f204) ML

Malvina-Rosilda dite Azilda (Joseph & Anne Chenel) n1887-04-11 (B...f4) m1907-01-07 (M...f1) Cafus Auclair (Thimothée & Julie Castonguay) 2è m1913-07-31 (M...f103) Fabiana Côté (Paul & Adèle Mimeault) d1958-02-19 (S...f76) (70ans) ML

Bastien (Conrad & Madeleine Therrien) n1965-02-22 (B1f21) SCL

FOURNIER

A.-Béatrice (Geo. & Antoinette Poitras) n1914-12-23 (B123f127) m1941-08-27 (M11f139v) Yvon Labrie (Théodore & Césarine St-Laurent) SAM

Bernadette (Marcel & M.Louise Landry) n1951-08-18 (B101f78) m1972-05-20 (M3f191) Rodrigue Gagné (Léopold & Edith Proulx, St-Narcisse) CC

Bernadette-Raymonde (Thomas & Yvonne Gendron) d1951-08-20 (S107f276v) SAM

Bernard (Lucien & Rita Gagnon) n1946-03-24 (B28f138) CC m1968-06-25 Yolande Auclair, N.-D.-des-Laurentides

Bernard (Alfred & Philomène Mimeault) n1950-06-23 (B...f197) ML m1972-07-21 (M5f172) Raymond Bond (Anicet & Géraldine Gaumont) SM

Berthe (Thomas & Alberta Verreault) m1947-06-28 (M6f182v) Egide Lepage (Emile & Antoinette Pelletier, SAM) CC

Bertin (Omer & Laurette Gaumont) n1965-11-01 (B13f129v) SM

Bibiane (Eméric & Louisa Deroy) n1926-02-01 (B42f198v) m1949-04-20 (M1f175) Chs-Eugène L'Italien (Jean-Bte & Rose-Aimée Fournier, MS) SAM

Blanche-Adélaïde (Paul & Georgina Ducasse) n1894-12-05 (B55f15v) m1913-11-18 (M11f105v) Alfred Belley (Eloi & M.Louise Tremblay) CC

Blanche-Denise (Roger & Carmen Champion) n1944-05-13 (B50f85) CC m1967-12-02 Luc Brien, St-Jean-Matha Mtl

Blanche-Rachelle (Thomas & Yvonne Gendron) n1944-09-08 (B116f261) SAM m1969-08-30 Jean-Yves Turcotte, St-Antoine Mtl

FOURNIER

Blanche-Rita (Albert & Blanche Synnett) n1923-06-21 (B25f49v) m1945-02-12 (M1f202) Roméo Boucher (f. Achille & Adèle Côté) d1950-03-12 (S2f84) (39ans) SM

Blanche-Annie (Octave & Jeanne Pineault) n1944-06-24 (B67f90v) CC m1970-09-05 Paul Hurtubise, St-Eugène Ville-Vanier

Blandine (Johnny & Marie Isabelle) n1899-09-17 (B53f32) CC 2e m1935-07-24 Placide-Ludger Imbault, Shelter-Bay

Borromée (Émeric & Louisa Deroy) n1931-03-10 (B25f96) SAM m1956-06-30 (M2f154) Robertine-Eva Vallée (Robert & Eva Vallée) LM

Brigitte (Stanislas & Emérencienne Ouellet) n1910-08-14 (B10f150) SM m1936-07-18 Edouard Beauchamp, St-Jérôme

Brigitte-Aline (Émeric & Louise Deroy) n1922-04-02 (B30f45) SAM

Brigitte (Léonidas & Lucia Minville) m1974-05-09 (M6f27-28) Rodrigue Landry (Valmont & f. Marthe Vallée, CC) SAM

Brigitte (Yvan & Francine Gauthier) n1964-07-17 (B18f138) SM

Aurèle-Bruno (Hervé & Pierrette Boucher) n1955-10-06 (B44f273) SM

Bruno (Emilien & Lucille Bonneau) n1960-10-22 (B36f76) SM

Bruno (Omer & Jeanne Minville) m1977-02-25 (M1f201) Madone Coulombe (Jean-Paul & Jeannine Côté) SM

Bruno (Albert & Madeleine Ross) n1962-06-26 (B5f2) SCL

FOURNIER

Bruno-Carl (Anicet & Henriette Massé) n1979-02-23 (B22f16) SAM

Calixte-Albert (Joseph & M.Anne Chenel) n1889-01-18 (B4f66) m1912-04-16 (M1f161) Aimée Gaumond (Johnny & Philomène Minville) d1976-04-11 (S1f195v) (87ans) SM

Camille (Johnny & f.Marie Isabelle) m1935-11-27 (M25f128v) M.Ange Isabelle (Samuel & Marie Lavoie) CC

Camille-Solange-Lucille (Elzéar & Germaine Laflamme) n1952-01-18 (B16f293) SAM

J.Carmel (Georges-Aimée & Cora Bouchard) n1951-01-08 (B7f251) SAM m1979-08-31 Thérèse Germain, Gaspé

Ghislaine-Carméla (Emilien & Lucille Bonneau) n1951-11-07 (B46f139) m1970-05-16 (M1f158) Maurice Robinson (Daniel & Yvette Poitras) SM

Claire-Carmelle (Lionel & M.Rose Gaumond) n1961-07-08 (B22f84v) SM

Carmen (Philippe & Alma Miville) n1927-03-18 (B13f166) CC

Carmen (Georges-Aimé & Cora Fournier) n1948-07-28 (B103f147v) SAM

Carmen (Arthur & Béatrice Marin) n1957-03-05 (B6f35v) SOA

Caroline (Etienne & Marie Deroy) m1861-10-30 (M7f26v) Patrick Henley (f.Patrick & f.Julienne St-Laurent) SAM

Caroline-Albina (Ls-Joseph & Vitaline Chenel) n1902-01-13 (B2f108v) SM

FOURNIER

M. Angèle-Carole (Salomon & Jeanne Ouellet) n
1949-06-24 (B27f59) SM m1967-11-18 Raynald
Dick, St-Damase Mtl

Angèle-Catherine (Jean-Denis & Monique Lé-
tourneau) n1963-06-11 (B...f136) m1982-07-03
(M...f213) Guy Lachance (Jean-Luc & Léona
Chrétien, Murdochville) ML

Cathy (Onil & Cyrilla...) n1970-09-22 (B6
f170) SM

Cécile (Joseph & Louise Couture) n1855-10-22
(B4f45v) SAM m1873-09-15 (M...f75) Honoré
Lemieux (Pascal & Mathilde Guimond) d1930-
12-28 (S...f197) (75ans) ML

M. Anne-Cécile (Amédée & Jeanne Richard) n1933-
02-25 (B9f39v) SM m1956-10-03 (M31f253) Mar-
tin Sasseville (f. Philippe & Augustine Ther-
riault, GM) SAM

Célanire (Stanislas & Angélique Miville) n
1883-11-01 (B49f14v) CC m1908-11-09 (M14f307v)
Arthur Lévesque (François & Eloïse Lefran-
çois) d1923-07-02 (S28f86v) (40ans) SAM

Céline-Monique (Yvon & Marguerite Ouellet) n
1958-12-06 (B30f52v) SOA

Céline (Guy & Blandine Daraïche) n1967-12-03
(B18f54) GM

Louise-Chantal (Emilien & Georgette Barriault
n1959-03-04 (B30f117) m1977-12-31 (M28f59)
Guy-Renaud Gaudreau (Joseph & Carmen...) CC

Chantal (Jean-Guy & Jeannine Roy) n1979-04-26
(B29f136) CC

Chantal (Moïse & Joséphine Marin) n1960-09-01
(B99f140v) SAM

FOURNIER

Charles (Dominique & Angèle Paradis) d1858-12-24 (S14f81v) (19ans) SAM

Charles (ép. Séverine Paquet) d1935-07-06 (S6f66) (75ans) SM

Charles (Joseph & Adèle St-Laurent) n1872-01-16 (B5f61v) d1935-06-19 (S18f211) (63ans) SAM

Charles-François (François & M. Anne Deslauriers) n1873-01-12 (B9f79v) SAM

Charles-Alphonse (Georges & Antoinette Poitras) n1918-04-06 (B34f225) d1920-10-01 (S47f291) (2ans) SAM

Charles-Eugène (Joseph & Nathalie Boucher) n1931-03-15 (B2f14v) d1969-06-01 (S2f153) (38ans) SM

Charles-Garnier (Georges & Antoinette Poitras) n1927-04-28 (B39f230v) SAM m1953-08-27 (M...f19) Blandine Bernatchez (Evague & Emilie Mimeault) ML 2e m1974-08-17 Pauline Michaud, Edmunston N.B.

Charles-Eugène (Edouard & Simone Leclerc) n1945-09-03 (B87f126) CC m1966-08-13 Monique Gagnon, St-Antoine Mtl

Bertha-Charlotte (Josaphat & M. Anne Perrée) n1947-06-06 (B104f95v) m1968-05-25 (M6f413) J. Maurice Gallant (Philibert & Eugénie Roy, St-Maurice Matapédia) SAM

Christian (Omer & M. Philippe Fournier) n1953-12-12 (B140f204v) CC m1982-07-23 Thérèse Tremblay, St-Rédempteur Mat.

Christian (Jean-Denis & Monique Létourneau) m1981-09-26 (M...f201) Marianne Laflamme (Emilien & Réjeanne Cloutier) ML

FOURNIER

Thérèse-Christine (Léopold & M. Paule Gagnon)
n1960-07-04 (B22f72v) SM

Cindy-Marie-Manon (Charles-Eugène & Ginette
Giroux) n1981-05-12 (B21f240) CC

M. Claire (ép. Joseph L'Italien) d1972-11-10
(S27f239) (77ans) CC

M. Claire-May (Alphée & Jeanne Chrétien) n1938-
03-20 (B27f177) CC m1962-06-28 Jean-Baptiste
Gaudreault, Ste-Cécile Kénogami

M. Claire-Danielle (Salomon & Jeanne Ouellet)
n1940-08-20 (B21f135) SM m1963-09-01 Claude
Pelchat, St-Pierre-Apôtre Mtl

Claire-Josée (Léopold & Oviette Dumont) n1959-
08-03 (B94f128) CC m1979-08-31 Réal Dion, GR

Clara (Eugène & Marie Mimeault) n1885-07-15
(B...f218) ML m1914-04-20 Edmond Martel, St-
Joseph-de-Salem Mass.

Clara (Joseph & M. Anne Chenel) n1891-05-26
(B9f74v) SM m1911-06-12 (M...f68) Antoine Mi-
meault (Sifroi & Georgianna Côté) d1942-12-04
(S...f55) (52ans) ML

Elphège-Claude (Daniel & Alice Laflamme) n1932-
10-23 (B26f35) m1957-06-29 (M6f27v) Dolores
Perrée (François & Imelda Dionne) SM

J. Claude (Paul-Emile & Marguerite Boucher) n
1965-02-22 (B4f124v) SM

Claude-Sandra (Bertrand & Johanne Isabelle) n
1978-09-05 (B16f119) CC

Claudiel (Joachim & Alphéda Pelchat) n1959-02-
19 (B5f56) d1963-05-19 (S4f109v) (5ans) SM

FOURNIER

Claudette (Luc & Antoinette Chenel) n1942-09-10 (B123f181) SAM m1964-07-25 Laurent Bergeron, St-Rédempteur Lévis

Georgette-Claudine (Salomon & Jeanne Ouellet) n1956-02-14 (B5f2v) SM

Clémentine (Elisée & Clémentine Gagnon) n1873-11-07 (B82f96v) SAM

Clermont (Arthur & Béatrice Marin) n1956-02-02 (B7f24v) SOA m1986-07-12 Jeanne-Mance Miville, SAM

Clermont (Roch & Simone Parent) n1963-06-28 (B25f111) SM

Clothilde (Eugène & Marie Mimeault) n1880-12-09 (B...f166) d1885-02-02 (S...f211) (4ans) ML

Colette-Marie (Yvon & Marguerite Ouellet) n1939-04-26 (B8f35) SOA

Colette-Denise (Isidore & M. Ange Jacques) n1940-05-29 (B14f48v) SOA

Colette (Omer & Laurette Gaumont) n1946-11-18 (B33f234v) d1946-11-20 (S10f235) (2jrs) SM

Conrad (Généreux & Emilia Fournier) n1931-07-29 (B20f19v) SM m1957-07-13 (M1f160v) Madeleine Therrien (Antoine & M. Anne Savard) SCL

Conrad (Georges-Aimé & Cora Bouchard) n1956-06-18 (B105f236) d1956-12-23 (S41f262) (5ms) Mtl

Constance (ép. Thomas Fournier) d1865-06-07 (S12f86v) (79ans) SAM

Corinne (Olivier & Amanda Fournier) n1933-07-05 (B54f75v) CC m1955-01-31 Julien Latour, St-Marc Mtl

FOURNIER

Angélique-Corinne (Patrice & Anna Pelletier)
n1904-02-17 (B12f122) d1930-04-30 (S15f8) (26
ans) CC

Cyrias (Louis & Sara Parent) n1872-06-26(B...
f56) ML

Dan (Serge & M.Reine Miville) n1976-01-26
(B11f109) SAM

Daniel (Florent & Victoire Couture) d1882-05-
30 (S3f43) (28ans) SM

Daniel (Eugène & Marie Lemieux) n1874-05-04
(B...f83) d1875-05-28 (S...f92) (2ans) ML

Daniel (Eugène & Marie Lemieux) n1883-12-30
(B1f49) SM m1920-01-13 (M...f191) Blanche-
Alice Laflamme (Joseph & Amanda Henley) ML
d1957-04-20 (S7f22v) (72ans) SM

Daniel-Renaud (Emilien & Georgette Barriault)
n1952-02-14 (B27f99) CC m1975-06-21 Louise
Chamberland, St-Pascal-de-Maizerets Québec

Daniel (Albert & Madeleine Ross) n1959-08-29
(B10f175v) SCL

Daniel-Martin (Claude & Dolorès Perrée)n1959-
12-07 (B38f65v) SM

Daniel (Omer & Laurette Gaumont) n1961-10-03
(B38f87v) SM

Daniel (Ronald & Noëlline Daraïche) n1978-08-
31 (B15f218) SM

Danielle-Ghislaine (Alphée & Jeanne Chrétien)
n1941-02-23 (B18f4v) CC

Nicole-Danielle (Camille & M.Ange Isabelle)
n1950-08-01(B82f37v)m1971-02-27(M2f125) Jac-
ques Ducasse (Ls-Marie & Alice Gaudreault) CC

FOURNIER

Danielle (Fernand & Jacqueline Jacques) m1972-11-18 (M51f368) Philippe-Marcel Martin (Claude & Catherine Hudon, Edmundston N.B.) SAM

Danielle-Andrée (Moïse & Joséphine Marin) n 1962-02-21 (B20f213) SAM

Danio (Georges & Colombe Côté) n1976-01-24 (B1f195v) SM

Danny (Guy & Blandine Daraïche) n1964-11-02 (B21f15) m1985-07-06 (M1f18) Hélène Daraïche (Hilaire & Gertrude Daraïche) GM

Danny (Jean-Noël & Lise Dugas) n1977-08-09 (B75f370v) SAM

Dave (Jacques & Damienne Goupil) n1977-10-06 (B6f205) SM

Dave (Laurent & Linda Henley) n1978-03-15 (B10f213) GM

Délina (Joseph & Françoise Labrie) n1862-03-02 (B21f34v) SAM

Délina (Edouard & Virginie Lemieux) d1901-09-22 (S...f57) (25ans) ML

Délina (Fortunat & Malvina Métivier) n1890-05-02 (B7f71) SM

Delphis (Emile & Juliette Mimeault) n1945-09-20 (B...f113) m1969-11-15 Imelda Element, Murdochville d1971-08-16 (S...f40) (25ans) ML

Delvina (Stanislas & Emérentienne Ouellet) n 1905-11-11 (B25f127v) SM

Denis-Fernand (Alfred & Philomène Mimeault) n 1936-11-18 (B...f83) ML m1964-08-15 Ghislaine Tremblay, St-Esprit Mtl

FOURNIER

Denis (Adrien & Gaétane Minville) n1941-07-03
(B8f146) SM

Denis (André-Albert & Marie Labrie) n1949-08-

04 (B108f189) SAM

Denis (Jean-Marie & Lise Jalbert) n1964-10-04
(B68f270) CC

Denise (Roch & Simone Parent) n1944-01-26 (B14
f78v) d1944-01-28 (S5f79) (2jrs) CC

Desneiges-Pauline (Odilon & M.Reine Pelchat)
n1948-01-28 (B43f73) SM

M.Desouarde (Louis & Zéline Bond) n1883-07-28
(B7f46v) d1883-09-09 (S4f47v) (1ms) SM

Diane (Hilaire & Marie Bergeron) n1909-11-07
(B20f148) SM

Marguerite-Diane (Paul-Emile & Marguerite
Boucher) n1945-09-30 (B31f210v) m1965-10-30
(M7f129v) Edgar Pelchat (Euloge & Adrienne
Fournier) SM

Diane-Huguette (Cyprien & Yvette Caron) n1947-
01-13 (B5f61) MS m1967-10-21 Elzéar Olivier,
Cloridorme

Diane (Yvon & Marguerite Ouellet) n1951-02-05
(B2f166) SOA m1975-08-30 (M35f163) Richard
Trudel (Roland & f.Rhêa Riopel, Montréal-Nord

Diane (André-Albert & Marie Labrie) n1956-05-
31 (B87f230) m1977-05-06 (M5f326) Réjean Syn-
nett (Romain & Isabelle St-Laurent) SAM

Diane (Chs-Eugène & Ginette Giroux) n1976-02-
13 (B15f440) CC

Diane-Nany (Jacques & Damienne Goupil) n1983-
11-20 (B1f2) SAM

FOURNIER

Dominique (ép. Angélique Paradis) d1883-12-06
(S38f232) (77ans) SAM

Dominique (Léopold & Mercédès Bouchard) n1956-
04-28 (B69f225v) m1977-08-19 (M31f363) Gilles
Chouinard (Adéodat & Annette Bilodeau) SAM

Dominique-Hermann (Léandre & Carmen Michaud)
n1956-12-19 (B149f48) CC

Dominique Gérard & Denise Synnett) n1981-02-
17 (B...f6) GM

Donald (Wilfrid & M. Marthe Robinson) n1964-
07-21 (B12f119) m1984-05-04 (M1f4) Claudine
Laflamme (Réjean & Dolorès Daraïche) GM

Donald-Paul (Roch & Claudette Côté) n1969-07-
09 (B10f153v) SM

Donat (Joseph & Nathalie Boucher) n1916-08-15
(B23f198v) m1943-08-04 (M7f176v) Alvine Bou-
cher (f. Ernest & M. Anne Bernatchez) d1980-02-
18 (S1f212v) (63ans) SM

Wilfrid-Eddy (Wilfrid & M. Marthe Robinson) n
1953-12-06 (B41f207) SM m1974-07-27 (M5f154)
Gilberte Laflamme (Robert & Bernadette Gau-
thier) GM

Edgar-Lucien (Joseph & Alma Barriault) n1922-
02-16 (B16f47v) d1929-06-27 (S32f236) (7ans) CC

Edgar (Généreux & Emilia Fournier) n1925-05-
17 (B13f71) SM m1958-06-19 (M2f170) Joséphine-
Thérèse Robinson (Léon & Adéla Lizotte) SCL

Edgar-Valmont (Johnny & Marie Isabelle) n1920-
05-29 (B43f9) m1946-10-05 (B42f164) Jeanne-
Laurette Gaudreault (Jean & Claudia Lemieux) CC

Edith (Amédée & Jeanne Richard) n1931-07-12
(B18f19) d1931-07-13 (S11f19) (1jr) SM

FOURNIER

Rosette-Edith (Ange & Simone Lévesque) n1946-06-11 (B15f222v) SM m1966-07-09 Gaston Robinson, N.-D.-de-la-Garde Mtl

Edith (Amédée & Jeanne Richard) n1948-05-19 (B23f30) SM

Edith (Léopold & Marcelle Langlois) n1949-07-22 (B31f61) SM

Edith (Roch & Simone Parent) n1956-02-13 (B13f13) CC m1978-07-15 Bruno Pelletier, St-Claude-de-Laval

Edith (Edgar & Thérèse Robinson) n1965-05-29 (B7f24) SCL

Edmond (Etienne & Emilie Tanguay) n1889-04-24 (B10f67) SM m1917-08-21 (M11f208v) Adélaïde Brisebois (Esdras & Catherine Poitras & vve Arthur Deroy) SAM

Edouard (Joseph & Louise Couture) n1850-07-16 (B18f23) SAM m1871-07-31 (M...f41) Virginie Lemieux (Pascal & Mathilde Guimont) d1932-11-29 (S...f260) (82ans) ML

Edouard (Eugénie & Marie Synnett) n1872-05-14 (B...f61)m1898-05-03(M...f18) Lumina Robinson (Damase & Georgina Jovin) ML d1950-09-25 (S10f102) (78ans) SM

Edouard-Stanislas (Edouard & Virginie Lemieux) n1876-11-14 (B...f105) d1876-11-23 (S...f106) (10jrs) ML

Edouard-Etienne (Edouard & Virginie Lemieux) n1879-04-14 (B..f137) ML m1915-12-29 Délima Crispin, Cathédrale-de-Ottawa

Edouard (Fortunat & Malvina Métivier) n1884-02-20 (B3f49v) SM

FOURNIER

Edouard (Joseph & Caroline Campion) n1884-05-26 (B...f205) m1904-01-19 (M...f93) Louise Goupil (Thomas & Marie Daraiche) ML 2è m1916-09-12 (M4f199) Lucina Laflamme (f. Johnny & Rose-Anne Synnett) d1960-06-25 (S6f72) (76ans) SM

Edouard (Patrice & Anna Pelletier) n1916-05-30 (B36f160v) CC m1939-11-04 (M8f41v) Simone Leclerc (Arthur & Alvénia Chrétien) SOA

Edouard-Ovila (Adrien & Gaétane Minville) n1949-04-22 (B20f56) SM

Edwidge (Edouard & Virginie Lemieux) n1882-08-22 (B...f185) m1900-02-26 (M...f41) Joseph Poitras (Léon & Clémentine Mimeault) d1904-01-06 (S...f92) (22ans) ML

Eugénie-Elianne (Joseph & Adèle St-Laurent) n1881-01-15 (B9f148v) m1901-07-02 (M13f85v) Samuel Blanchette (Charles & Victoria St-Pierre) d1905-08-01 (S24f205) (24ans) SAM

Elianne (Stanislas & Emérentienne Ouellet) n1908-04-12 (B10f139v) SM

Elisabeth (François & f. Hélène Lévesque) m1867-01-12 (M1f123) Pierre Lévesque (Raphaël & Agnès St-Laurent) SAM d1910-01-12 (S...f46) (66ans) ML

Elisabeth (Charles & Catherine Chicoine) m1874-07-19 (M...f82) Charles Blanchet (François & Marie Langlois) ML d1888-02-24 (S1f63) (27ans) SM

Elisabeth-Sheila (... & Olivine Fournier) n1969-01-19 (B...f5) CC

Elmina (Louis & Sara Parent) n1871-04-17 (B...f42) ML

FOURNIER

Elzéar-Edouard (Emile & Scholastique Mimeault)
n1918-11-29 (B...f175) m1948-08-04 (M...f174)
Germaine Laflamme (Omer & M.Claire Lemieux)

ML 20 11971-10-10 Alphonse St-Onge, St-Pa-
trice Riv-du-Loup

Edouard-Eméric (Joseph & M.Anne Chenel) n1896-
09-28 (B9f86v) m1921-04-05 (M4f11) M.Louise
Deroy (Alexis & Rosalie Pelletier) d1971-07-
31 (S27f224) (74ans) SAM

J.Emile (Edouard & Virginie Lemieux) n1881-
01-09 (B...f168) m1906-02-26 (M...f124) Scho-
lastique Mimeault (Luc & Georgina Clark)
d1962-12-23 (S...f131) (81ans) ML

Emile-Léon (Emile & Scholastique Mimeault) n
1911-05-13 (B...f67) m1939-02-20 (M...f146)
Juliette Mimeault (Georges & Lydia Lever) d
1951-08-02 (S...f213) (39ans) ML

Emile (Calixte & Aimée Gaumond) n1920-12-07
(B3f24) d1921-02-17 (S2f25) (2ms) SM

Emile (Armand & Françoise Bond) n1984-09-14
(B5f234v) SM

Emilia (Eugène & Marie Bisson) n1890-12-20
(B5f75) m1913-08-13 (M1f169) Wilfrid Ouellet
(Antoine & M.Louise Fournier) d1951-09-12
(S14f134) (61ans) SM

Emilie (Napoléon & Marie Boucher) n1907-12-14
(B4f137v) m1937-03-31 (M1f87v) Ovias Boucher
(Alfred & Rose-de-Lima Pelchat) SM

Emilien (Joseph & Alma Barriault) n1919-01-21
(B17f223v) CC m1946-04-22 Georgette Barriault,
LMs

Emilien (Edouard & Lumina Robinson) n1926-06-
21 (B21f83) m1949-10-19 (M10f70) Lucille Bon-
neau (Joseph & f.Borana Gaudreau) SM

FOURNIER

Emma (Stanislas & Angélique Minville) n1877-06-25 (B42f76) CC

Eric (Edgar & Thérèse Robinson) n1964-06-10 (B8f16) SCL

Eric (Ls-Philippe & Oviette Laflamme) n1976-07-22 (B42f480) CC

Eric (Pierre-Paul & Evelyne Shaw) n1980-07-21 (B7f215v) SM

Eric (Gaston & Yolande Daraïche) d1987-12-12 (S6f40) (18ans) GM

Ernest (Napoléon & Marie Boucher) n1910-03-23 (B2f1488v) d1970-01-07 (S1f157v) (59ans) SM

Ernestine (Paul & Georgiana Ducasse) n1882-09-14 (B50f176) m1901-06-25 (M7f64v) Hyppolite Isabelle (Antoine & Desanges Gaudreau) d1918-11-01 (S21f216) (38ans) CC

Esther (Joseph & Caroline Campion) n1881-05-06 (B13f40) SM

Etienne (ép. Marie Deroy) d1884-08-28 (S20f253) (68ans) SAM

Etienne (Joseph & Louise Couture) n1863-01-07 (B67f58) SAM (ML) m1883-08-09 (M2f47) Emilie Tanguay (Michel & Mathilde Gagnon) SM

Etienne (Etienne & Suzanne Robin) m1865-09-24 (M9f8v) Philomène Parent (f. Augustin & Yvonne Gagné) 2è m1878-07-09 (M14f100v) Marie Parent (Louis & Philomène Thériault) CC

Etienne (Etienne & Emilie Tanguay) n1884-07-06 (B5f50) SM

Etienne (Patrice & Anna Pelletier) n1910-02-03 (B11f38v) d1983-12-27 (S29f361) (73ans) CC

FOURNIER

Eugène (vf Monique Labbé) m1868-05-18 (M..f6)
Marie Mimeault (André & Marg. Pelletier) ML

Eugene (Florent & Victoire Couture) m1871-07-31 (M4f41) Marie dite Benoitte ou Bennette Lemieux (...) d1944-11-06 (S10f198v) (93ans) SM

Eugène (Stanislas & Emérentienne Ouellet) n 1901-02-04 (B3f103v) GM

Eugène-Emile-Régis (Odilon & M.Reine Pelchat) n1935-09-22 (B26f111) SM

Eugène (Alcide & Florida Blanchette, Luceville) m1966-08-13 (M3f21) Raymonde Barriault (Emilien & Laurette Pouliot) LC

Eugénie (Etienne & Philomène Parent) n1870-11-10 (B...f34) ML

Eugénie (Eugène & Marie Lemieux-Bennette) n 1878-03-27 (B5f21) SM m1899-12-02 (M...f37)
Joseph Henley (Jimmy & Marie Gagnon) d1909-09-09 (S...f39) (30ans) ML

M.Anne-Eugénie (Paul & Georgina Ducasse) n 1878-08-16 (B64f78) m1897-11-16 (M14f58)
Joseph Isabelle (Hyppolite & Délina Lemieux) d1964-04-28 (S6f258v) (85ans) CC

Ernestine-Eugénie (Patrice & Anna Pelletier) n1918-01-07 (B3f197) m1943-08-30 (M18f68v)
Emilien Michaud (Luc & Pauline Deroy) CC

Euloge (Charles & Catherine Chicoine) d1874-05-10 (S...f80) ML

Euloge (Eugène & Marie Lemieux) n1893-01-25 (B4f77v) SM

Euloge (Edouard & Lumina Robinson) n1908-11-08 (B22f144) d1938-08-19 (S5f108v) (29ans) SM

FOURNIER

Eva (Célestin & Mathilde Dionne) n1877-08-12
(B52f79) d1877-11-09 (S26f83) (3ms) CC

Eva (Napoléon & Marie Boucher) n1903-07-31
(B13f116) SM

Eveline (Stanislas & Emérentienne Ouelet) n
1900-01-21 (B3f98v) SM d1900-03-14 (S...f42)
(2ms) ML

Eveline (Johnny & Marie Isabelle) n1901-03-09
(B15f59v) m1927-08-24 (M11f178v) Léonidas
Ouellet (Hubert & f.Adélie Lemieux) d1978-
10-23 (S26f101) (77ans) CC

Eveline (Edouard & f.Lucina Laflamme) m1940-
03-27 (M2f130) Grégoire Desrosiers (f.Marcel
& f.Eugénie Daraïche) SM

Exilda (Eugène & Marie Lemieux) n1876-04-07
(B6f10v) ML

Fernand (Daniel & Alice Laflamme) n1926-06-18
(B19f83) SM m1951-10-06 (M...f217) Julie Bou-
cher (Thomas & Julie Fournier) ML

Flore (Joseph & Louise Couture) m1864-11-21
(M15f77v) Johnny Campion (vf Lucie St-Pierre)
SAM 2è m1896-04-20 (M...f101) Octave Bélanger
(vf Perpétue Caron)ML 3è m1906-10-29(M5f132v)
Alexandre Gagnon (vf Olympe Roy) SM d1913-05-
11 (S2f167v) (67ans) SM

Fortunat (Joseph & Louise Couture) n1852-07-
02 (B47f9v) SAM m1877-11-05 (M2f19) Malvina
Métivier (Cyrille & Pétronille Métivier) SM

Fortunat (Etienne & Emilia Tanguay) n1887-08-
03 (B9f60v) SM

Fortunat (Etienne & Emilie Tanguay) n1888-08-
03 (15f65) SM

FOURNIER

M.Anne-France (Josaphat & M.Anne Perree) n
1943-08-16 (B79f211v) m1964-05-04 (M...f...)
Claude-Jacques Desgagniers (... , St-Jérôme

Mat) SAM

France-Sonia (Yvan & Madeleine Dugas) n1950-
08-31 (B111f81v) CC

France (Jean-Yves & Ginette Boucher) n1974-
09-26 (B8f188v) SM

Francine (Guy & Rose-Blandine Daratche)n1952-
09-15(B40f168) SM m1984-10-27(M4f110) Robert
Mercier (Alphonse & Alice Cloutier) MSP

Francine-Diane(Emilien & Georgette Barriault)
n1953-08-09 (B77f150) CC m1974-12-27 Jocelyn
Michaud, St-Georges-de-Baie-Comeau

Ghislain-Francis (Omer & Laurette Gaumond) n
1951-11-24 (B47f140) SM

François (Etienne & Marie Deroy) m1872-01-29
(M2f62)M.-Anne Deslauriers (f.Pierre & f.M.-
Anne Lapierre) SAM

François (Joseph & Adèle St-Laurent) n1873-
11-30(B88f97v)m1897-06-15(M8f258v)Antoinette
Brisebois (Louis & Joséphine Marquis) d1971-
03-27 (S10f184) (97ans) SAM

François-Xavier-Michel (Etienne & Marie Pa-
rent) n1882-07-10 (B53f183) SAM m1913-01-09
M.Louise Marquis, St-Georges Manchester

François (Eugène & Marie Bennett) n1897-04-28
(B4f88v) SM

Ls-François-Xavier (Joseph & Vitaline Chenel)
n1899-11-25 (B10f97v) d1911-11-09 (S...f78)
(11ans) ML

FOURNIER

François-Xavier (François & Antoinette Brisebois) n1902-02-10 (B17f100) m1924-10-08 (M14 f138v) Germaine Perrée (Albert & f.M.Louise Perron) SAM

François (Romain & Jeanne-d'Arc Chouinard) n 1967-01-12 (B3f328v) CC

François-Gilles (Léonard & Denise Lapointe) n 1976-08-01 (B65f264) SAM

Françoise (vve Pierre Lemieux) d1860-03-10 (S...f5) (66ans) ML

Françoise (Joseph & Adèle St-Laurent) n1867-11-30 (B83f137v) SAM

Françoise (Wilfrid & Marthe Robinson) n1952-07-29 (B35f163) m1971-10-23 (M9f167v) Henri-Paul Caron (Antoine & Régina Gagné) SM

Françoise (J.Ange & Simone Lévêques) n1953-08-11 (B26f196) SM

Frédéric (Albini & Ludivine Denis) n1971-09-08 (B3f166v) SM

Gabrielle (François & Elianne Parent) n1916-05-05 (B31f159)m1938-11-09 (M28f194v) Philippe Gagné (Thomas & Zoé Deschênes) CC

Adrien-Gaétan (Adrien & Gaétane Minville) n 1937-09-22 (B22f95) SM m1937-09-26 M.Anne-Sylvia Francoeur, Cloridorme

Gaétan-Sylvain (Gaétan & Sylvia Francoeur) n 1961-09-17 (B33f86) SM

Isidore-Gaétan (Xavier & Marguerite Breton) n 1952-03-16 (B25f102) T m1972-12-23 Josette Etienne, Ste-Catherine Mtl

FOURNIER

Gaston-Raynald (Aimé & Hénédine Lemieux) n
1936-11-16 (B73f145v) CC m1964-09-05 (M...
f153) Monique Boucher (Félix & Jeanne Min-



Henri-Gaston (Léopold & Marcelle Langlois)
n1943-09-18 (B17f179) SM m1966-09-11 Yolande
Daraïche, N.-D.-de-Grâce Mtl

Gaston (Moïse & Joséphine Marin) n1951-03-17
(B9f167v) SAM m1973-07-14 Rita Chrétien,
Sept-Iles

Gaston (Elzéar & Germaine Laflamme) n1953-01-
15 (B16f38) SAM

Gaston (Albert & Madeleine Ross) n1956-05-12
(B8f153) SCL

Gaston (Léopold & Mercédès Bouchard) n1957-
04-17 (B63f282) SAM

Gemma-Rita (Emile & Juliette Mimeault) n1940-
02-19 (B...f3) m1964-07-25 (M...f151) Edouard
Gendreau (Basile & Hélène Couture) ML

Ls-Joseph-Généreux (Joseph & Vitaline Chenel)
n1895-11-15 (B7f84) m1925-06-30 (M4f61v) Emi-
lia Fournier (Edouard & Lumina Robinson) SM
d1970-03-03 (S7f88) (74ans) SCL

Georges-Elisée (Georges-Elisée & Clémentine
Gagnon) n1871-08-24 (B60f55v) d1975-09-04
(S27f166) (85ans) SAM

Georges-Adrien (Joseph & Adèle St-Laurent)
n1890-08-21 (B61f83) m1911-07-18 (M16f22)
Antoinette Poitras (f. Antoine & Victoria
L'Italien) SAM

Georges (Stanislas & Emérentienne Ouellet)
n1903-01-12 (B1f112v) SM m1924-09-22 (M12f136v)
Alberta Dugas (Antoine & Malvina Therrien) SAM

FOURNIER

Georges-Aimé (Georges & Antoinette Poitras)
n1925-08-30 (B76f170) m1947-10-01 (M15f113v)
Cora Bouchard (Eddy & Alice Blanchette, Cap-
aux-Os) SAM

Georges-Henri (Hector & Aline Minville)
n1939-10-28 (B28f122v) SM m1962-10-06 Bri-
gitte Mathurin, St-Maurice-de-l'Echourie

Georges-André (André-Albert & Marie Labrie)
n1942-01-21 (B11f154v) m1964-12-26 (M26f98)
Denise Rioux (Evague & Thérèse Daraïche) SAM

Georges (Paul-Emile & Marguerite Boucher) n
1952-07-18 (B30f162) SM m1975-07-18 Colombe
Côté, GV

Georges-Léon (Marcel & M.Louise Landry)n1952-
11-02(B134f125)CC m1975-09-19 Suzanne Roussy,
Baie-Trinité Cte-Saguenay

Georges-Noël (Zénon & Léontine Fournier, St-
Etienne Mtl) m1968-07-20(M11f366) Ghislaine
Chrétien (André & Rolande Michaud) CC

Georgette (Georges & Berthe Dugas) n1925-08-
14 (B21f73v) SM

Georgette (Olivier & Amanda Paquet) n1930-01-
11(B9f2) m1946-09-10(M33f159v) Hector-Lucien
Landry (Norbert & Angéline Marceau) CC

Georgiana (Eugène & Marie Mimeault) n1874-07-
12 (B...f830 ML

Georgiana-Denise (Adrien & Géatane Minville)
n1942-09-08 (B28f163v) SM m1968-10-26 Robert
Laforest, Verdun Mtl

Aurélie-Georgiane (Johnny & Marie Isabelle) n
1897-12-26 (B62f60) m1920-08-24 (M11f15) Al-
phonse Roy (Ls-Théodore & Nymphodore Dugas)CC

FOURNIER

Georgina (Joseph & Louise Couture) n1857-04-13
(B44f65) m1873-05-26 (M...f69) Eugène Bélanger
(Octave & Perpétue Caron) ML

Georgina (Elisée & Clémentine Gagnon) n1877-
06-02 (B52f51v) SAM

Georgina (Napoléon & Georgina Henley) n1881-
11-17 (B...f177) ML

Gérald (Yvon & Marguerite Ouellet) n1940-08-
19 (B22f51) SOA m1967-08-26 Raymonde Cyr,

Gérald (Auguste-Josaphat & M. Anne Perrée) n
1941-09-24 (B113f144) m1964-05-04 (M3f39)
Thérèse-Ginette Mimeault (Antonio & Julienne
Robinson) SAM

Gérald (Xavier & Marguerite Breton) n1953-08-
17 (B49f131v) T m1974-11-09 Suzanne Rivest,
St-Jérôme

Gérald (Guy & Blandine Daraïche) n1958-09-14
(B39f51) SM m1982-10-01 (M2f277) Denise Syn-
nett (Euloge & Angèle Daraïche) GM

Géraldine (Daniel & Alice Laflamme) n1930-04-
19 (B10f4v) SM m1953-07-04 Marcel Brunet, N.-
D.-de-la-Garde Mtl

Géraldine-Nicole (Yvan & Marguerite Ouellet)
n1948-03-15 (B9f138v) SOA m1970-08-29 Donald
Beaudoin, St-Robert Bellarmin Mtl

Géraldine-Aline (Calixte & Aimée Gaumont) n
1962-12-15 (B38f90) SM

Gérard (Edouard & Lumina Robinson) n1918-04-
29 (B13f212) SM m1948-10-20 Agnès Bernatchez,
Cloridorme d1985-07-15 (S7f239) (67ans) SM

Gérard-Raymond (Alfred & Philomène Mimeault)
n1935-07-15 (B...f51) ML m1960-07-16 Danielle
Dumas, St-Cyrille-de-Wendover

FOURNIER

Gérard-Marion (Henri & Antoinette Leclerc) n
1945-12-21 (B157f22) SAM

Gérard-Marcel (Roger & Carmen Paradis) n1947-
02-09 (B1f100) LC

Gérard-Alain (Adrien & Gaétane Minville) n
1947-11-14 (B35f9) SM m1968-07-27 Ginette
Guénette, Mont-St-Michel

Gérard (Elzéar & Germaine Laflamme) n1956-09-
24 (B...f57) ML

Gérard (Roger & Aurore Porlier, Sept-Iles) m
1972-04-15 (M7f287) Jocelyne Collin (Eugène &
Madeleine Lavoie) SAM

Germaine (Philippe & Alma Miville) n1913-05-
05 (B26f94v) CC m1940-04-27 Harold Lelièvre,
St-Pierre Apôtre Mtl

Luce-Germaine (Napoléon & Marie Boucher) n
1922-06-05(B14f39v)m1947-08-28(M6f2) Armand
St-Laurent (Emilien & Délia St-Laurent) SM

Germaine (Wilfrid & M.Marthe Robinson) n1963-
04-05 (B14f108v) SM

Ghislaine (Paul & Germaine Pouliot) n1937-04-
29 (B39f263) m1956-08-18 (M20f244) François-
Fernand Pelletier (Hormidas & Adrienne Mi-
chaud) SAM

Ghislaine (Xavier & Marguerite Breton) n1955-
11-27 (B59f180v) T

Ghislaine (Noël & Adrienne Gauthier) n1966-
07-08 (B8f35) GM

Gilbert (Raynald & Laurette Henley) n1958-01-
09 (B...f75) ML m1981-07-18 Sylvie Parent,
St-Damase Mtl

FOURNIER

Gilberte (Edward & Lucina Laflamme) n1920-02-03 (B4f2v) GM m1953-08-01 (M4f1150 Ls-Yvon Chouinard (f.Philippe & f.Adoris Rioux) MS

Gilberte (Julien & Gertrude Robinson) n1963-11-05 (B36f114v) SM

Gilles-Gaëtan (Philippe & Alma Minville) n1925-07-05 (B61f126v) CC

Michel-Gilles (Aimé & Hénédine Lemieux)n1938-04-11 (B34f178) A été fait sous-diacre en 1962-10-28 CC

Gilles (Omer & Aurélie Lamarre) n1947-10-18 (B101f195) CC

Gilles-Berchmance (Moïse & Joséphine Marin) n1953-06-09 (B84f54v) SAM

Gilles (Omer & Laurette Gaumont) n1959-10-31 (B31f63v) SM m1984-07-14 Délia Desconceicpo Soares Santa Cruz Mtl

Gilles (Julien & Gertrude Robinson) n1962-10-29 (B39f104) SM

Ginette-Eliette (Yvon & Marguerite Ouellet) n1944-03-18 (B5f90v) SOA m1970-07-11 Léon Carrier, LMs

Ginette (Arthur & Aline Landry) n1945-09-18 (B89f127) CC

Ginette-Raymonde-Denise (Rodolphe & Yvonne Pelletier) n1947-03-30 (B24f176) m1968-07-27 (M14f367v) Jean-Guy Boucher (f.Jean-Paul & Cécile Claveau,Dolbeau) CC

Ginette (Georges-Aimé & Cora Bouchard) n1950-02-20 (B30f209v) SAM

FOURNIER

Ginette (Roch & Simone Parent) n1952-04-03
(B48f102v) CC m1978-08-26 Michel Desmarais,
St-Adolphe Wolfe P.Qué

Ginette (René & Alberta Savard) m1966-07-02
(M7f312) Jean Lavigne (Aurèle & Annette Ber-
trand, Chambly) CC

Gino (Jean-Marc & Lauréanne Fournier) n1970-
06-10 (B6f89) SAM

Gracieuse-Marie (François & Anne Deslauriers)
n1885-09-23 (B49f49v) CC

Stella-Graziella (Louis & Hectorine Côté) n
1937-12-27 (B29f20) SOA m1957-03-02 (M2f55)
Jean Roy (Jean-Horace & Julia Gravel, MJ) CC

Guy-Fernand (Edouard & Lucina Laflamme)n1931-
04-10 (B10f16v) m1951-12-06 (M8f141) Blandine
Daraïche (Isidore & Laura Daraïche) SM

J.Guy-Ledy (Lucien & Rita Gagnon) n1948-12-18
(B146f227v) CC m1971-08-21 Marthe (Martine)
Gingras, N.-D.-de-la-Recouvrance Qué

Guy (Roch & Simone Parent) n1950-06-12 (B66
f31v) CC m1973-10-27 Solange Therrien, St-
Jean Mtl

Guy (Emilien & (Lucille Bonneau) n1952-11-25
(B51f174) SM m1977-07-23 Thérèse Robinson,
Marie-Immaculée Sept-Iles

Guy (Romain & Oviette L'Italien) n1965-03-25
(B28f282) CC

Guylain (Julien & Gertrude Robinson) n1966-
11-26 (B16f138) SM

Guylaine (Julien & Gertrude Robinson) n1961-
09-04 (B31f86) SM

FOURNIER

Guylaine (René & Alberta Savard) n1962-04-18
(B38f199v) CC

Harold (Conrad & Madeleine Thérien) n1959-
10-16 (B13f176) SCL

Hector (Louis-Joseph & Vitaline Chenel) n1897-
12-22 (B3f90) SM

Hector (Joseph & Nathalie Boucher) n1914-09-
19 (B19f178v) m1936-12-29 (M8f84) Aline Min-
ville) (Achille & Alphonsine Bernier) d1955-
09-21 (S6f...) (41ans) SM

Hélène (Joseph & Adèle Isabelle) n1944-10-04
(B129f265) SPA m1963-07-06 Jean Stuart, Ste-
Lucie Mtl

Hélène (Joachim & Alphéda Pelchat) n1945-07-
08 (B19f206) m1968-08-31 (M2f147) André
Duguay) (Georges-Etienne & Yvonne Boucher,
Drummondville) SM

Henri (Hilaire & Marie Bergeron) n1916-04-23
(B9f194) SM

Henri-P.(Frs-Xavier & Germaine Perrée) n1930-
11-17(B85f84v)d1939-12-16(S34f64)(9ans) SAM

George-Henri (Napoléon & Marie Boucher)m1943-
08-25 (M4df45v) Antoinette Leclerc (Norbert &
f.Marcelline Lévèsque) RC

Henriette (Olivier & Amanda Paquet) n1937-06-
18 (B52f159) m1958-07-05 (M6f96) Gérard Trem-
blay (f.Aimé & Marie Vallée) CC d1977-11-30
(S41f386) (40ans) SAM

Hervé (Hilaire & Marie Bergeron) n1925-12-30
(B1f78) SM m1949-11-26 Thérèse Bossé, Ste-
Jeanne-d'Arc Sherbrooke

FOURNIER

Hervé (Philippe & Anna Boucher) n1929-05-04
(B12f123v) SM m1951-08-01 (M6f110) Philomène-
Pierrette Boucher (Bélonie & Alvine Lemieux)
SCL

Hilaire (Eugène & Marie Bennett) n1879-12-08
(B6f31v) m1908-06-19 (M2f99v) Marie Bergeron
f. William & Marcelline Henley) d1942-09-11
(S11f164a) (62ans) SM

Huguette-Nicole (Philippe & Alma Miville)
n1931-12-31 (B1f45) CC m1955-12-17 Romolo
Cavolli, St-François-Solano Mtl

Huguette-Alice (Léopold & Mercédès Bouchard)
n1958-07-18 (B92f45v) SAM

Illuminée (Joseph & Marie Chenel) n1890-03-19
(B4f70) SM m1908-06-16 (M...f23) Achille Mer-
cier (Thomas & Adèle Ouellet) ML d1969-06-01
(S3f53) (78ans) MSP

Iana (Yana) (Conrad & Madeleine Therrien) n
1970-01-14 (B7f81) SCL

Claude-Nancy-Ingrid (Georges & Colombe Côté)
n1980-09-14 (B9f216v) SM

Isabelle-Huguette (Alfred & Philomène Mi-
meault) n1940-06-18 (B...f8d1941-01-28 (S...
f20) (7ms) ML

Isabelle (Aimé & Hénédine Lemieux) m1964-10-
31 (M20f272v) Roland Lepage (Albini & Alphéda
Lévesque, SAM) CC

Isabelle (Donald & Claudine Laflamme) n1986-
10-31 (B11f31) Murdochville

Isidore (Hilaire & Marie Bergeron) n1905-02-
26 (B5f123v) d1911-01-23 (S1f153) (5ans) SM

FOURIER

Ls-Isidore (Hilaire & Marie Bergeron) n1911-05-14 (B14f156) m1936-10-08 (M7f80v) Marie-Ange Jacques (Joseph & Adèle Saucier) d1950-08-10 (S8f97) (39ans) SM

Israël (Edouard & Lumina Robinson) n1919-11-21 (B24f11) m1942-08-12 (M6f163v) Jeannette Pelchat (Jean-Bte & Régina Davis) SM

Renée-Jacqueline (Paul-Emile & Marguerite Boucher) n1960-14-13 (B14f69) SM

Jacques (Louis & Zélie Bond) n1889-05-22 (B7f66v) d1894-01-02 (S1f79v) (5ans) SM

Jacques (Emilien & Georgette Barriault)n1949-03-23 (B32f234) m1971-09-11 (M25f160) Carmelle Dionne (Oscar & Edèse Bernier) CC

Jacques (Wilfrid & M.Marthe Robinson) n1955-05-06 (B24f262) SM m1977-04-23 (M1f191) Damienne Goupil (Achille & Imelda Robinson) GM

Jean (Johnny & Marie Isabelle) n1903-05-05 (B33f104v) d1903-05-24 (S13f105) (20jrs) CC

Jean (André-Albert & Yvonne Chenel) n1949-08-31 (B88f2) CC m1973-07-07 (M5f106) Louise Bernatchez (Roland & Rolande Rousseau) MS

Jean (Paul-Emile & Aline Chrétien) n1952-10-07 (B...Af182v) m1978-05-20 (M2f71) Johanne Pelletier (f.Georges-Henri & Ruth Bérubé) CC

Jean-Baptiste (Etienne & Philomène Parent) d1868-10-24 (S...f11) (1an) ML

Jean-Baptiste-Alfred (Etienne & Philomène Parent) n1872-05-02 (B...f57) ML

Jean-Baptiste (Paul & Georgina Ducasse)n1876-08-02(B49f30v)m1896-11-03(M11f44)Marie Isabelle(Hyppolite & Délina Lemieux)d1943-02-19 (S4 f53)(66ans)CC

FOURNIER

Jean-Baptiste (Paul & Georgina Ducasse)n1891-01-20 (B5f137v) CC

Jean-Bernard (Omer & Aurélie Lamarre) n1951-08-24 (B105f80) CC

Jean-Berchmans (Moïse & Joséphine Marin) n 1947-03-31 (B62f86) d1947-04-04 (S11f86v) SOA

Jean-Claude-Emilien(Omer & Laurette Chrétien) n1940-03-24 (B23f224) d1941-11-24 (S31f23v) (20ms) CC

Jean-Claude (Arthur & Aline Landry) n1941-06-07 (B52f10v) CC

Jean-Claude (Emilien & Georgette Barriault) n 1947-02-02 (B9f173) CC m1970-07-04 (M14f86) Laurence Dumont (Adrien & Simone Sergerie) CC

Jean Claude (Adrien & Gaétane Minville)n1946-08-09 (B24f226v) SM

Jean-Cyr (Ls-Philippe & Régina Vallée) n1965-03-29 (B27f282) CC

Jean-Denis (François & Germaine Perrée)n1926-07-26(B57f204)SAM m1952-08-21(M...f5) Monique Létourneau (Anicet & Sophie Fournier) ML

Jean-François (Octave & Jeanne Pineault) n 1933-06-25 (B49f74) CC m1955-12-28 Huguette Thibault, LMs

Jean-François (Jean-Guy & Hélène Dumont) n 1978-06-27 (B55f440) SM

Jean-Guy (Arthur & Aline Landry) n1938-06-13 (B54f183) CC m1964-05-16 Estelle Fournier, Clarke-City

Jean-Guy (Aimé & Hénédine Lemieux)n1946-11-27 (B132f168v)m1972-06-23 (M10f200) Jeannine Roy (f.Cyprien & M.Marthe Gagnon) CC

FOURNIER

Jean-Guy (Georges-Aimé & Cora Bouchard)n1952-05-05 (B81f5) m1975-04-04 (M3f382) Hélène Dumont (Albert & Rita St-Pierre) CC

Jean-Guy (Adrien & Gaétan Minville) n1955-10-31 (B1f1v) SM

Jean-Hugues (Thomas & Yvonne Gendron) n1940-02-28 (B20f73v) SAM

Jean-Joseph (Joseph & Françoise Labrie)n1866-05-02 (B29f110)d1866-10-04 (S33f117)(5ms) SAM

Jean-Léon (Isidore & M.Ange Jacques) n1938-11-16 (B35f29) SOA m1964-08-08 Micheline Le-page, St-Jean-Bte Mtl

Jean-Louis (Israël & Jeannette Pelchat)n1963-07-12 (B26f111v) SM

Jean-Luc (Luc & Antoinette Chenel)n1944-09-22 (B126f263) SAM m1968-10-12 Cécile Bélanger, Ste-Anne-de-la-Pocatière

Jean-Marc (Louis & Rose-Anna Gaumond)n1934-11-26 (B30f111) m1954-06-02 (M6f222) Thérèse Godin (Odilon & Louise-Anna Bergeron, Lac-St-Jean) SM

Jean-Marc (ép.Françoise Joubert) d1974-08-22 (S...f91) (32ans) ML

Jean-Marc (Joseph & Simone Lévesque)n1942-07-29 (B25f162v) SM m1966-07-30 (M5f36) Lauréanne Fournier (Roch & Simone Parent) GM

Jean-Marie (Edouard & Lucina Laflamme) n1933-10-17 (B29f45) SM m1959-07-24 Emérida Laprise, Ville-Lemoyne Mtl

Jean-Marie(Arthur & Aline Landry)n1939-10-22 (B84f217)CC m1962-09-01(M3f180v) Lise Jalbert (Pierre & Léona Mimeault) MS

FOURNIER

Jean-Martin (Jean-Denis & Monique Létourneau)
n1960-08-13 (B...105) ML

Jean-Noël (Arthur & Aline Landry) n1942-12-27
(B113f49v) CC

Jean-Paul (Georges & Berthe Dugas) n1926-12-
07 (B37f89v) SM m1949-10-08 Jacqueline Huard,
La-Nativité Mtl

Jean-Paul (Alfred & Philomène Mimeault)n1928-
10-21(B...f1260 d1928-10-21(S...f126) (ljr)ML

Jean-Pierre (Omer & Aurélie Lamarre)n1954-09-
08 (B105f196) CC

Jean-Pierre (Emilien & Lucille Bonneau)n1958-
04-30 (B20f45v) SM

Jean-René (Wilfrid & M.Marthe Robinson)n1957-
03-30 (B8f21v) SM m1978-10-14 (M4f220) Yvonne
Lévesque (Emile & Emilie Laflamme) GM

Jean-Ted (Jacques & Carmelle Dionne)n1976-10-
30 (N56f498) CC

Jean-Yves (Joachim & Alphéda Pelchat)n1948-
06-13 (B24f30) m1971-07-20 (M5f165v) Ginette
Boucher (Roméo & Madeleine Lavoie) SM

Jeanne-Aimée (Joseph & Emma Barriault)n1909-
07-09 (B41f29) d1942-10-16 (S19f44v) (33ans)
CC

Jeanne (Louis-Joseph & Vitaline Chenel)d1919-
09-21 (S10f9) (6ans) SM

Jeanne-d'Arc-Simone (Joseph & Alma Barriault)
n1925-110-09 (B85f132v) CC m1956-06-02 Louis-
Georges Clément, N.-D.-des-Victoires Mtl

Jeanne-Laurette (Joseph & Alma Barriault) d
1930-03-23 (S9f5) (11ms) CC

FOURNIER

Jeanne-Huguette (Thomas & Yvonne Gendron) n
1940-03-19 (B43f160v) m1966-07-09 (M10f242)
Réjean Pelletier (Hormidas & Adrienne Mi-
chaud, Mtl) SAM

Jeanne-Mance (André-Albert & Yvonne Chenel)
n1945-04-20 (B46f112) m1965-09-06 (M18f295)
Léopold Dugas (François & Emilienne Guille-
mette, SAM) CC

Huguette-Jeannine (Omer & Laurette Chrétien)
n1936-09-13 (B53f140v) m1955-06-22 (M6f223v)
Yvon Roussel (f.Adjutor & M.Blanche Plante,
MJ) CC

Jérôme-Jean-Philippe (Jean & Johanne Pelle-
tier) n1980-05-01 (B23f192) CC

Joachim (Edouard & Lumina Robinson) n1921-06-
14 (B21f29v) m1944-04-26 (M3f185v) Alphéda
Pelchat (f.Jean-Bte & Régina Davis) SM

Jocelyn (Elzéar & Germaine Laflamme)n1955-05-
18 (B...f37) ML M1977-07-08 Sylvie Bérubé,
St-Robert Rim

Jocelyn-Bernard (Aimé & Jocelyne Lecours) n
1965-10-22 (B11f13) LC

Joël (Yvon & Marguerite Ouellet)n1952-03-19
(B12f181v) d1952-03-19 (S2f181v) (7hrs) SOA

Johanne (Fernand & Jacqueline Jacques) n1954-
07-19 (B126f121v) SAM m1971-12-27 (M42f267)
Gaétan Lafontaine (Lambert & Yolande Lavoie)
Cap-Seize (SBL)

Johanne (Léopold & Mercédès Bouchard) n1963-
10-11 (B128f2) SAM

Johanne (Omer & Laurette Gaumont) n1957-06-22
(B20f28v)SM m1979-05-12Louis Aoon, Repentigny

FOURNIER

Johanne-Alicia (Lorenzo & Ginette Robinson) n
1984-06-08 (B7f7) SM

Auguste-Josaphat (François & Antoinette Bri-
sebois) n1918-07-15 (B59f232v) SAM m1941-01-
04 (M1f2) M.Anne Perrée) François & Imelda
Dionne) CC

Josée (Albert & Madeleine Ross) n1967-10-13
(B86f370) SCL

Josée (Renaud & Johanne St-Laurent) n1980-11-
23 (B2f174) CC

Josélito (Noël & Adrienne Goupil) n1972-04-27
(B3f111) GM

Joseph (ép.Cécile Gervais dit Talbot) d1827-
08-20 (S1f22v) (34ans) SAM

Joseph (ép.Louise Couture) d1893-07-31 (S...
f67) (68ans) ML

Joseph (Dominique & Angèle Paradis)m1860-02-
20 (M3f3) Françoise Labrie (Alexandre & Mar-
guerite Marceau) 2è m1867-01-21 (M4f124) Adè-
le St-Laurent (f.Alexis & Henriette Sirois)
Ce mariage fut réhabilité en 1870-02-06 (M...
f30) d1920-02-29 (S8f273) (77ans) SAM

Joseph (Joseph & Louise Couture) m1864-08-27
(M10f72v-73) Caroline Champion (Alexandre &
Geneviève St-Laurent) SAM 2è m1885-07-13
(M...f217) M.Anne Chenel (Séverin & Julie
Brisebois) ML d1930-02-18 (S2f2) (84ans) SM

Joseph (Florent & Victoire Couture) d1868-10-
29 (S...f10) (7ans) ML

Joseph (Charles & Catherine Chicoine) m1870-
01-15 (M...f29) Georgina Brousseau (Georges &
Arthémise Boulet) ML

FOURNIER

Joseph (Joseph & Adèle St-Laurent) n1870-04-25
(B29f34v) SAM

Joseph (Elie & Clémentine Gagnon) n1870-02-07

(B14f31) d1941-08-03 (S27f137v) (71ans) SAM

Joseph (Joseph & f.Caroline Champion) m1891-
11-18 (M3f75v) Vitaline Chenel (Xavier & Zoé
Ouellet) SM

Joseph (Eugène & Marie Bennett) n1886-04-14
(B8f56) m1913-08-13 (M2f169v) Nathalie Bou-
cher (f.Anthime & Vitaline Gagnon) d1964-05-
31 (S4f118) (76ans) SM

Joseph (Paul & Georgiana Ducasse) m1908-09-22
(M11f16) Alma Barriault (Joseph & f.Marcelli-
ne Lavoie) 2è m1949-10-27 (M29f10) Georgianna
Deroy (vve Luc Côté) d1968-12-03 (S33f377v)
(81ans) CC

Joseph-Marie (Edouard & M.Lumina Robinson) n
1899-03-25 (B4f95) SM

Joseph-Marie-Emile (Emile & Scholastique Mi-
meault) n1912-07-10 (B...f86) ML

Joseph (Calixte & Aimée Gaumond) n1919-04-11
(B9f4) d919-04-11 (S6f4) (1jr) SM

Joseph (f.Xavier & Eliane Parent) m1955-10-15
(M24f1v) Régina Vallée (Antonio & Blanche
Landry) CC

Joséphine-Philomène-Virginie (Alexis & Chris-
tine Jonette) n1871-11-07 (B...f49) ML

Joséphine (Napoléon & Joséphine Provost) n
1880-02-08 (B...f154) d1880-06-01 (S...f159)
(4ms) ML

Jovette (Omer & Laurette Gaumond) n1950-07-03
(B27f93) SM m1974-06-08 Egide Samuel, Ste-
Jeanne-d'Arc Mtl

FOURNIER

Jovette (Omer & M. Anna Deroy) n1963-02-10
(B20f225) CC

Juanna (Joseph & Adèle St-Laurent) n1876-03-
20 (B18f24) SAM

Jude (f. Clément & f. Anita Coulombe) m1982-07-
16 (M3f223v) Clémentine Synnett (Raynald &
Yvette Coulombe) SM

Jude (Marcel & M. Louise Landry) n1958-06-10
(B58f95v) CC m1985-03-15 Solange Bezeau, S.-
Coeur Port-Cartier

Judith (Conrad & Madeleine Therrien) n1962-
08-17 (B7f3) SCL

Jules (Luc & Antoinette Chenel) n1949-08-19
(B115f190v) SAM m1974-08-30 Rachelle Bédard,
St-Nazaire Lac St-Jean

Julie (Albini & Ludivine Denis) n1977-10-08
(B7f206) SM

Julie-Adélaïde (Joseph & Anne Chenel) n1895-
08-04 (B...f92) ML m1953-12-12 Aquila Roy,
Ste-Brigitte Mtl

Julie-Octavie (Joseph & M. Anne Chenel) n1901-
02-15 (B4f103v) m1919-09-02 (M6f8) Thomas Bou-
cher (Johnny & Hermine Ross) SM

Julie (Joseph & Angèle Goupil) m1934-07-04
(M1f47v) Gérard Marin (Georges & f. Illuminée
Vallée) LM

Adrien-Julien (Adrien & Gaétane Minville) n
1940-02-19 (B5f129) m1961-04-29 (M2f81v) Gertru-
de Robinson (Emilien & Démerise Laflamme) SM

Julienne (Yvon & Marguerite Ouellet) n1943-
01-12 (B2f79) SOA m1974-07-06 Donald Hébert,
St-Thomas-Apôtre Mtl

FOURNIER

Juliette-Rosilda (Edouard & Lucina Laflamme)
n1924-07-02 (B30f62) SM

Josette-Karine (Conrad & Madeleine Therrien)

n1975-02-17 (B14f112) SAM

Karine (Jean-Guy & Jeannine Roy) n1976-04-23
(B31f458) CC

Karine-Yvette (Oliva & Madeleine Boucher) n
1979-04-06 (B28f19) SAM

Karine (Ronald & Noëlline Daratche) n1983-04-
21 (B8f283) GM

Kate (Laurent & Linda Henley) n1982-09-28
(B...f217) ML

Kathleen (Anicet & Henriette Massé)n1976-04-
26 (B40f228) SM

Katy-Simone-Lise (Charles-Eugène & Ginette
Giroux) n1984-06-28 (B27f15) CC

Ken (Alain & Nicole Lévesque) n1982-11-24
(B1f280) SAM

M.Anna-Kim (...& Michèle Fournier) n1987-11-
02 (B2f247) SM

Alma-Laetitia (Edouard & Lucina Laflamme) n
1935-04-28(B9f63v) SM m1956-10-06 Paul-Edmond
Babin, Murdochville

Langis (Conrad & Madeleine Therrien) n1960-
09-11 (B13f179) SCL

Langis (Gérard & Agnès Bernatchez)n1952-09-25
(B42f169) d1953-07-20 (S4f192) (10ms) SM

Langis (Gérard & Agnès Bernatchez) n1956-11-
18 (B52f17v) SM

FOURNIER

Laure (Louis & f.Zéline Bond) n1899-12-06
(B1f93) SM

Lauréanne (Roch & Simone Parent) m1966-07-30
(M5f36) Jean-Marc Fournier (J.Ange & Simone
Lévesque, Mtl) GM

Laurent (Edgar & Laurette Gaudreault)n1951-
12-30 (B14f94v) CC m1976-08-09 Viviane Dubé,
St-Jérôme Mat

Laurette-Josette (Albert & M.Blanche Synnett)
n1924-09-05 (B35f63v) SM

Laurette (Joachim & Alphéda Pelchat)n1957-01-
15 (B47f37) SM

Laurienne (Roch & Simone Parent) n1945-10-27
(B100f129)CC m1966-07-30Jean-Marc Fournier,GM

Lauraine (Léopold & Marcelle Langlois)n1948-
03-20 (B14f22)m1972-07-21 (M4f172) Roch Cam-
pion (Normand & Berthe Côté) SM

Léa-Pricille (Joseph & M.Anne Chenel)n1898-
05-25 (B10f92) SM

Léa (Simon & Chantal Laberge)m1868-05-26(M...
f6) Jean-Baptiste Caron (vf Marcelline Four-
nier) ML

Léandre (Olivier & Armanda Paquette) n1932-
01-05 (B3f45v) m1952-05-10 (M3f106v) Carmen
Michaud (Luc & f.Appoline Deroy) d1960-05-07
(S24f149) (28ans) CC

Léda (Louis & Zéline Bond) n1884-08-17 (B12
f51) SM

Léo-Roland (Paul-Emile & Blanche Isabelle) n
1921-04-07 (B32f28) CC m1941-02-22 Antoinette
Phaneuf, St-Ant.-de-Padoue Manchester

FOURNIER

Léon (Emile & Scholastique Mimeault) d1920-01-27 (S...f192) (8ans) ML

J.-M.-Léon (Emile & Scholastique Mimeault) n
1920-05-05 (B...f197) m1979-12-01 (M...f167)

Aline Boucher (vve Paul Campion) ML

Georges-Léon (Georges & Antoinette Poitras) n
1913-04-11 (B48f73) d1918-11-26 (S36f242v)
(5ans) SAM

Chs-Léon (Georges & Antoinette Poitras) n1921-03-07 (B28f9) d1931-02-21 (S8f94v) (10ans) SAM

Marguerite-Léona (Edouard & Lumina Laflamme)
n1924-07-23 (B32f63) d...enr1924-09-25 (S11
f64) (2ms) SM

Eléonard-dit Léonard (Généreux & Emilia Fournier) n1933-05-11 (B12f40v) SM m1961-10-21 (M1f184) Jeanne-Mance Therrien (René & Rita St-Laurent) SCL

Léonard (Thomas & Yvonne Gendron) n1948-10-01 (B132f156) SAM m1971-09-25 Denise Lapointe. St-Jérôme Rim

Léonidas (Joseph & Alma Barriault) n1917-02-23 (B15f176v) CC m1951-06-30 M.Anne-Simone Langlois, St-Thomas-Apôtre Mtl

Anne-Léonie (Emile & Scholastique Mimeault) n1906-12-06 (B...f136) d1913-12-26 (S...f109) (7ans) ML

Albert-Léopold (Napoléon & Marie Boucher) n
1912-12-06 (B14f163v) m1938-10-29 (M10f109v)
Marcelle Langlois (Ernest & Rosanna Gagné) SM

Léopold-Germain (Joseph & Alma Barriault) n
1924-06-15 (B36f101) m1946-09-14 (M37f160v)
M.Hauviette Dumont (f.Ephrem & Alvine Bernat-
chez) d1983-07-16 (S18f344) (59ans) CC

FOURNIER

Léopold (Joseph & Nathalie Boucher) n1925-03-19 (B9f69) m1953-10-17 (M12f201) M.Paule Gagnon (Alexandre & Eugénie Michaud) SM

Léopold (Georges & Antoinette Poitras) n1929-04-24 (B40f39) m1955-08-30 (M11f187) Mercédès Bouchard (Eddy & Alice Blanchette) SAM

Lévis (André-Albert & Yvonne Chenel) n1941-08-07 (B68f15v) m1964-09-05 (M18f67) M.Yvonne Agnès Labrie (Yvon & Béatrice Fournier) SAM

M.Lili (Léopold & Mercédès Bouchard) n1968-10-08 (B85f457) SAM

Gaétane-Liliane (Adrien & Gaétane Minville) n1938-08-31 (B17f108v) m1957-05-21 (M4f25v) Raymond Boucher (Josaphat & f.Mélina Bond) SM

Lina (Félicien & Jeanne Coulombe) m1973-12-28 (M...f76) Donald Boucher (Jean & Valéda Coulombe) ML

Linda-Katy (Rêjean & Madeleine Tremblay) n1979-09-30 (B54f167) CC

Line-Odile (Salomon & Jeanne Ouellet) n1942-01-15 (B1f153v) SM m... Ghislain Bouchard, N.-D.-des Ecores Mtl

Line-Jacqueline (Joseph & Régina Vallée) n1958-11-02 (B102f106v) CC

Line (Henri-Georges & Brigitte Mathurin) n1967-12-16 (B18f144) SM

Line-Jessie (Jean-René & Yvonne Lévesque) n1982-05-23 (B6f275) SAM

Lionel (Joseph & Alma Barriault) n1913-11-18 (B66f106) CC

FOURNIER

Lionel (Joseph & Nathalie Boucher) n1922-09-04 (B27f41v) m1960-05-31 (M2f70v) Rose Gaumond (f.Honoré & Anastasie Daraïche) SM

Paule-Lisa (Lionel & Rose Gaumond) n1963-01-19 (B5f107) SM

Lise (Omer & M.Anna Deroy) n1952-06-07 (B78f110) CC

Lisette (Roland & Thérèse Boucher) n1953-07-05 (B11f256) SM

Lisette (Joseph & Régina Vallée) n1963-05-08 (B52f232v) CC

Loïs-Bobby (Léonard & Jeanne-Mance Therrien) n1964-06-25 (B9f17) SCL

Lola (Wilfrid & M.Marthe Robinson) n1959-05-04 (B16f58) SM m1976-10-12 Léon Laflamme, La-Nativité Mtl

Lorenzo (Joseph-Ange & Simone Lévesque) n1944-08-23 (B30f1940) m1968-09-28 Diane Lussier, Beloeil

Lorraine (Paul & Rachel Barrette) m1973-10-19 (M56f474) Richard Parent (Adjutor & Isabelle Chenel) SAM

Louis (ép. Angèle Boulé) d1846-05-20 (S10f9v index Mat) (58ans) SAM

Louis-Joseph (Joseph & Caroline Campion) n1861-05-11 (B55f133v) GM

Louis-Philippe (J.Octave & Louise Couture) n1861-09-26 (B6f80v) ML m1882-10-23 (M3f44v) M.Zélie Bond (Aubin & Caroline Girard) SM

Louis (Simon & Chantal Laberge) m1869-04-22 (M..f18) Sara Parent (Augustin & Joseph Gagné) ML

FOURNIER

Louis (Eugène & Marie Mimeault) n1873-05-05
(B...f68)d1873-09-24 (S...f75) (4ms) ML

Louis-Joachim(Eugène & Marie Lemieux-Bennett)
n1888-06-24 (B13f64v) m1911-02-21 (M2f153v)
Rose-Anna Gaumond (Jean & Philomène Minville)
d1962-02-20 (S1f91v) (73ans) SM

Louis (Johnny & Marie Isabelle) n1904-12-23
(B70f141) m1927-08-24 (M10f178) Hectorine
Côté (f.Louis & Eugénie Dion) CC

Louis-Philippe (Hilaire & Marie Bergeron) n
1906-07-31 (B...f130) ML

Louis-Philippe (Patrice & Anna Pelletier) n
1911-04-25 (B25f58) d1935-11-15 (S33f127v)
(24ans) CC

Louis-Philippe (François & Antoinette Brise-
bois) n1911-04-29 (B51f13v) d1934-10-10
(S28f193) (23ans) SAM

Louis-Philippe (Joseph & Alma Barriault) n
1915-10-22 (B69f148v) m1944-04-18 (M4f83v)
Rita Boucher (Alphonse & Adélie Parent)d1963-
10-10 (S22f246v) (47ans) CC

Louis-Marie (Joseph & Nathalie Boucher)n1928-
12-24 (B1f120)m1953-05-28(M4f186) Gisèle Cou-
lombe (f.Romuald & Emma Cotton) SM

Louis-Gérard-Yvon (Louis & Hectorine Côté) n
1929-01-07 (B5f221v) CC m1950-10-14 Madeleine
Dugas, St-Léon-de-Wesmount Mtl

Louis-Philippe (Thomas & Marcelline Fournier)
m1941-09-18 (M...f34) Alma Mimeault (Jean-Bte
& M.Ange Minville) ML

Ls-Philippe (Marcel & M.Louise Landry)n1946-
03-21(B27f137v)CC m1967-07-08(M3f49) Oviette
Laflamme (Victor & Emilienne Laflamme) GM

FOURIER

Louis-Joseph (ép. Vitaline Chenel) d1955-05-05
(S2f262) (85ans) SM

Louis-Philippe (Ls-Philippe & Régina Vallée)



n1960-07-01 (B62f151) CC

Louis (Romain & Jeanne-d'Arc Chouinard) n1963-
10-04 (B95f246v) CC

Louis-Philippe (Xavier & Eliane Parent & ép.
Régina Vallée) d1978-09-17 (S22f95) (64ans) CC

Louise-Amanda (Paul & Georgina DUCASSE) n1974-
07-22 (B51f111) SAM

Louise (Eugène & Marie Mimeault) n1876-08-14
(B...f102) ML

Louise (vve Louis Picard) m1891-10-03 (M7f109)
Albert Dugas (vf Adèle Tremblay) d1935-02-24
(S6f203v) (86ans) SAM

M. Louise-Rose-Aimée (Emile & Calixtine Mi-
meault) n1909-09-10 (B...f39) ML

M. Louise-Ludivine (Albert & M. Blanche Syn-
nett) n1920-04-10 (B12f14) SM m1941-02-15
Dominique Scott, St-Vincent-de-Paul Mtl

M. Louise-Martine (Frank & Germaine Perrée)
n1941-08-21 (B97f139) SAM m1963-09-07 Jean-
Gilles Landry, St-Jean-Vianney

Louise-Simone (Isidore & M. Ange Jacques) n
1942-08-25 (B28f75v) SOA m... Jean-Yves
Bernier, Laval-des-Rapides

M. Ange-Louise (Israël & Jeannette Pelchat)
n1951-09-15 (B38f134) m1969-08-30 (M4f154)
Jean-Guy Létourneau (Joseph & Yvette Desjar-
dins) SM

FOURNIER

Louise-Marie-Suzanne (Jean-Denis & Monique Létourneau) n1957-08-22 (B...f70) ML

Louise-Patricia (Patrice & Rolande Parent) n 1960-11-11 (B99f159v) CC

Louise (Ls-Philippe & Oviette Laflamme)n1968-12-11 (B59f378v) CC

M.Blanche-Louissette (Ls-Albert & Madeleine Blanchette) m1952-12-27 (B1f125v) SCL m1970-10-24 (M18f125) Jean-Yves Savard (Oliva & Georgette St-Pierre) T

Luc (Elisée & Clémentine Gagnon) n1884-10-07 (B66f255) SAM m1911-08-08 M.Eve Leblanc, St-Jean-Evangéliste

Luc-Mathias (François & Antoinette Brisebois) n1905-02-24 (B24f190v) m1941-07-12 (M4f134) Antoinette Chenel (Antoine & Aline Lévesque) d1968-02-10 (S60f395) (63ans) SAM

Luc (Edgar & Thérèse Robinson) n1967-11-20 (B94f378) SCL

M.Blanche-Luce André-Albert & Yvonne Chenel) n1939-10-25 (B85f217v) m1958-07-19 (M8f98v) Bernard Labrie (Albert & Angéline Bernier) CC

Jeannine-Lucette (Camille & M.Ange Isabelle) n1936-12-28 (B80f147v) m1961-09-02 (M27f182) Jean-Marc Chrétien (vf Jacqueline Perrée) CC

Lucette (Donat & Alvine Boucher) n1945-10-24 (B34f211v) m1966-08-13(M4f134) Denis Boucher) (Bélonie & Alvine Lemieux) SM

Andréa-Lucette (André-Albert & Marie Labrie) n1947-03-01 (B35f81) m1971-07-17 (M17f216) André-Albert Vallée)(Moïse & Blanche Tapp)SAM

FOURNIER

Lucie (Edouard & Lumina Robinson) n1910-09-28
(B1f151v) m1929-06-19 (M3f126v) Louis-Odilon
Lemieux (Louis & Nathalie Robinson) SM

Lucie-Béatrice (Emile & Scholastique Mimeault)
n1915-05-28 (B...f126) d1935-06-08 (S...f46)
(20ans) ML

Lucie-Yvonne (Hyppolite & Alberta Paquet) n
1937-12-14 (B97f282) SCL

Lucien-Raymond (Paul-Emile & Blanche Isabel)
n1919-12-09 (B86f247) CC m1941-08-30 Irène-
Alphonsine Marion, St-Jean-Bte Manchester

Lucien-Hébert (Louis & Hectorine Côté) n1941-
05-27 (B46f9) CC m1963-09-15 Norma Normand,
Sept-Iles

Lucien (André-Albert & Marie Labrie) n1943-
04-09 (B33f200) d1943-08-28 (S32f214) (4ms) SAM

Lucienne (Hilaire & Marie Bergeron) n1913-11-
02 (B24f171v) m1939-11-11 (M5f123v) Cyprien
Beaulieu (Joseph & Elise Roy) SM

Lucienne-Antoinette (Georges & Antoinette
Poitras) n1919-07-02 (B35f255v) m1943-08-28
(M11f213) André-Albert Dupuis (f. Thomas &
Yvonne St-Laurent) SAM

Lucienne-Annick (Rosario & Claudette Auclair)
n1973-10-14 (B91f478) SAM

Jeanne-Lucille (Patrice & Anne Pelletier) n
1914-08-17 (B44f121v) m1938-01-05 (M4f173)
Olivier Chenel (Adélarde & f. Marie Chénard) CC

Lucina-Dina (Guy & Blandine Daraïche) n1954-
07-06 (B27f228) m1973-05-26 (M3f129) Anicet
Synnett (Euloge & Angèle Daraïche) GM

FOURNIER

Ludivine-Delvina (Stanislas & Emérentienne
Ouellet) n1915-05-20 (B11f186) d1918-11-28
(S15f216) (3ans) SM

Linda (Emilien & Lucille Bonneau) n1954-01-14
(B4f214) SM m1977-04-11 Amable Bourgeois, St-
Michel-de-Squatec

Madeleine (Arthur & Béatrice Marin) n1947-10-
06 (B174f115v) d1947-10-10(S44f115v)(5jrs)SOA

Madeleine-Roberte (Thomas & Yvonne Gendron) n
1953-10-09 (B141f74v) SAM

Madeleine-Johanne (Patrice & Rolande Parent)
n1959-06-19 (B64f123) CC

Malvina (Floriant & Victoire Couture) m1865-
10-06 (M16f93v) Eugène Boucher (Joseph &
Appoline Poitras) SAM

Manon (Marcel & M.Louise Landry) n1965-05-19
(B8f22) GM

Manon (Gaston & Yolande Daraiche) n1973-08-30
(B9f133) SAM

Marc (André-Albert & Marie Labrie) n1955-03-
26 (B51f164v) d959-08-07 (S21f90) (4ans) SAM

Marc (Rosario & Claudette Auclair) n1961-09-
06 (B111f191v) SAM

Marc (Jean-Marie & Lise Jalbert) n1963-09-30
(B91f245) CC

Marc-Eric (Gérald & Raymonde Cyr) n1974-07-16
(B40f344) CC

Marc-Dan (Jean-René & Yvonne Lévesque) n1980-
12-31 (B3f2560) SAM

FOURNIER

Marc-Antoine (Armand & Françoise Bond) n1988-06-22 (B1f248) SM

Marcel (Patrice & Anna Pelletier) n1924-10-08

(B6f1109v) m1945-05-30 (M9f116v) M.Louise Landry (Horace & M.Louise Ouellet) CC

Marcel (Roger & Carmen Paradis) n1950-01-20 (B8f18v) CC

Marcel (Marcel & M.Louise Landry) n1955-07-21 (B89f229) CC m1977-07-30 Linda Leblanc, Balet-Trinite

Marcel (Borromé & M.Eva Vallée) n1962-06-06 (B65f223v) SAM

Marco (Noël & Adrienne Gauthier) n1967-09-04 (B15f51) GM

Marguerite (Eugène & Marie Bennett dit Lemieux) n1897-04-28 (B3f88v) m1919-03-04 (M1f3) Antoine Lèvesque (François & Marie Lemieux) d1983-04-06 (S3f228) (85ans) SM

Marguerite (Stanislas & Emérentienne Ouellet) n1897-10-30 (B...f13) ML m1915-01-12 (M1f182v) Emile Gaumont (Johnny & Philomène Minville) d1965-10-13 (S8f129) (68ans) SM

Marguerite (Philippe & Alma Minville n... enr 1917-07-08 (B48f186) CC m1941-07-12 Isidore Morissette, St-Pierre-Apôtre Mtl

Marguerite-Marie (Hilaire & Marie Bergeron) n1921-04-16 (B14f27) SM

Marguerite (Yves & Charlotte Roy) n1964-06-07 (B43f260v) CC

Adeline-dite Maria (Joseph & M.Anne Chenel) n 1899-11-23 (B11f97v) m1926-11-24 (M6f88v) Adrien Blanchet (Marcellin & M.Louise Mimeault) d 1981-10-07 (S7f221) (81ans) SM

FOURNIER

Marie (Johnny & Marie Isabelle) m1923-07-05
(M6f80v) Eustache Côté (Wilfird & Rose-de-
Lima Sergerie) CC

Marie (Eméric & Louisa Deroy) n1924-06-18
(B41f122) m1945-08-25 (M17f3) Onésime Marin
(Luc & Anna L'Italien) SAM

Marie (Edouard & Simone Leclerc) n1952-11-23
(B174f28) SAM

Marie (Fernand & Jacqueline Jacques) n1958-
09-17 (B112f53) d1958-09-17 (S27f53) (10hrs)
SAM (LMs)

Marie-Ange (Edouard & Lumina Robinson) n1916-
07-20 (B15f197) SM

Marie-Ange (f.Xavier & Jeanne Parent) m1936-
09-09 (M5f140) Jean-Louis Bernatchez (Arthur
& f.Henriette St-Laurent) d1981-02-11(S6f228)
(72ans) CC

Marie-Ange (Edouard & Lucina Laflamme) n1920-
02-15 (B4f12v) SM

Marie-Ange (Edouard & Lumina Robinson) m1938-
02-28 (M3f102v) Irénée Pelchat (Jean-Bte &
Régina Davis) SM

Marie-Anne (Etienne & Philomène Parent)n1869-
08-31 (B...f25) ML

Marie-Anne-Diana (François & M.Anne Deslauriers)
n1874-10-10 (B71f116) SAM

Marie-Anne-Gemma (Elisée & Clémentine Gagnon)
n1879-05-06 (B38f97) SAM

Marie-Anne-Antoinette (Etienne & Marie Parent)
n1879-12-01 (B110f131v) CC

FOURNIER

Marie-Anne-Elise (Stanislas & Angélique
Minville) n1881-02-04 (B10f153v) CC

Marie-Anne (Eugène & Marie Lemieux) n... enr

1882-06-08 (B7f43) m1898-11-21 (M1f93) Joseph
Robinson (Narcisse & Philomène Bernatchez)
d1943-07-01 (S...f63) (61ans) ML

Marie-Anne (Paul & Georgina Ducasse) n1884-
12-13 (B64f32v) d1885-05-03 (S14f42v) CC

Marie-Anne-Alice (Etienne & Emilie Tanguay)
n1885-10-09 (B8f53v) SM

Marie-Anne-Octavie (François & Antoinette
Brisebois) n1906-07-22 (B77f236) m1941-10-08
(M15f145v) Alfred Fortin (Xénéphon & Philo-
mène Gagnon) SAM

Marie-Claude (André-Albert & Yvonne Chenel)
n1961-07-15 (B49f178) CC

Marie-Jeanne (Patrice & Anna Pelletier)n1926-
02-11 (B12f139v) m1944-07-05 (M12f91) Jean-
Roch-Albert Michaud (Luc & Appoline Deroy) CC

Marie-Josephte(Joseph & Adèle Isabelle)n1944-
10-04(B130f265)m1962-08-18 Albert Paradis,SPA

Marie-Louise(Joseph & M.Louise Couture)m1867-
01-14 (M2f123v) Antoine Ouellet (f.Antoine &
Angèle Labrie) d1940-01-14(S1f127v) (90ans)SM

Marie-Louise (Etienne & Marie Deroy) m1882-
05-02 (M3f171v) Louis Pineau (Joseph & Hermi-
ne Roy) CC

Marie-Louise(Joseph & Adèle St-Laurent)m1896-
01-07(M1f217v)Bélonie Lévesque (Clovis & Adè-
le Lévesque) d1954-02-13 (S8f94v) (86ans) SAM

Marie-Luce(Edouard & Lucina Laflamme)n1926-
12-12(B40f90v)SM m951-09-01(M1f96) Lionel Le-
ver (Joseph & M.Anne Coulombe) Ms

FOURNIER

Marie-Paule-Anita (Alfred & Philomène Mi-
meault) n1931-11-18 (B...f227) ML m1953-03-07
Réginald Gasse, Baie-Comeau

Marie-Pierre (Lévis & Agnès Labrie) n1966-01-
20 (B8f208) SAM

Marielle-Suzanne (Paul-Marie & Julienne Bond)
n1949-11-18 (B45f75) SM

Marilène (Elzéar & Germaine Laflamme) n1949-
06-28 (B...f184) ML m1970-09-05 Denis Bélan-
ger, Amqui

Mariette (Joachim & Alphéda Pelchat) n1954-
06-05 (B24f225) SM

Mario-Raynaud (Charles-Garnier & Blandine
Bernatchez) n1955-02-26 (B25f25v) SAM m1978-
02-18 Suzanne Giroux, Ste-Yvette Mtl

Mario (Omer & M. Anna Deroy) n1958-12-31 (B3
f85) CC

Mario (Gaëtan & Sylvie Francoeur) n1962-09-09
(B28f100) SM

Marise (Israël & Jeannette Pelchat) n1948-02-
02(B5f17) m1967-09-09(M4f143) Louis Robinson
(Henri & Nathalie Synnett) SM

Marius (Edouard & Lumina Robinson) m1923-12-
26 (M2f53v) Albertine Fournier (Hilaire &
Marie Bergeron) SM

Marjolaine (Omer & Laurette Bond) n1949-02-20
(B6f50) SM m1969-08-30 (M4f81) Bernard Robin-
son (Ovide & Evangéline Laflamme) GM

Marlène-Claire(Emilien & Georgette Barriault)
n1954-12-02 (B137f203v) CC

FOURNIER

Marlène (Marcel & M.Louise Landry) n1960-01-27 (B5f67v) SM

Marthe-Germaine (Frank & Germaine Perrée) n

1948-11-28 (B157f162) SAM m1970-09-19 Robert Lafrance, St-Jean-Vianney Mtl

Martin (Yvan & Francine Gauthier) n1966-05-14 (B8f132) SM m1977-05-02 Jean-Guy Couture, Marie Immaculée-Conception Sept-Iles

Martin (Paul-Roch & Alette Daraïche) n1971-10-14 (B12f118) GM

Martin (Eddy & Giberte Laflamme) n1976-07-06 (B9f180) SAM

Françoise-Martine (Léopold & M.Paule Gagnon) n1956-08-06 (B39f12v) m1984-08-31 (M3f234) Mario Chouinard (Yvon & Gilberte Fournier) SM

Martine (André-Albert & Yvonne Chenel) n1959-12-12 (B132f135v) CC

Mathieu (Danny & Hélène Daraïche) n1986-11-01 (B12f32) Murdochville

Mathilda (François & Anne Deslauriers) n1888-12-21 (B62f103v) CC

Marguerite-Mathilda (Edouard & Lucina Laflamme) n1928-02-09 (B4f108) m1946-07-13 (M4f224) Louis-Raymond St-Laurent (Jean-Louis & f.Emma Pelletier) SM

Eugénie-Maximilienne (Joseph & Adèle St-Laurent) m1905-11-28 (M20f216) Alphonse Rioux (Vital & f.Marguerite Deschênes) SAM

Mélanie (Jacques & Carmelle Dionne) n1973-06-21 (B22f271) CC

FOURNIER

Mélanie (Guy & Blandine Daraïche) n1978-06-30
(B12f215) SM

Mélanie (Jean-Martin & Mariline Huet) n1982-
11-26 (B...f218) ML

Michel (Omer & Aurélie Lamarre) n1949-11-29
(B129f13v) d1977-11-18 (S18f51) (28ans) CC

Michel-David (Jacques-X. & Liliane Parent)
n1985-06-09 (B31f40) CC

Micheline (Yvon & Marguerite Ouellet) n2946-
07-13(B10f117v) SOA m1969-09-20 Paul Pouliot,
Ste-Cécile Mtl

Michelle (Luc & Antoinette Chenel) n1948-05-
02 (B59f137) SAM

Michelle-Mimi (Omer & M.Anna Deroy) n1950-07-
09 (B75f34v) CC

Michelle (Moïse & Joséphine Marin) n1956-04-
03 (B54f222) SAM

Michelle (Hervé & Pierrette Boucher) n1958-
05-10 (B21f46) SM

Michelle (Rosario & Claudette Auclair) n1965-
06-13 (B67f144) SAM

Michelle (Jean-Denis & Monique Létourneau) m
1974-06-08 (M...f83) Léonce Gélinas (Maxime &
Anna Bourrassa) ML

Miguel-Arnold (Léonard & Jeanne-Mance Ther-
rien (n1965-08-13 (B10f26) SCL

Moïse (Hilaire & Marie Bergeron) n1917-09-26
(B17f207) m1945-08-29 (M7f107v) Joséphine Ma-
rin (Baptiste & Démerise Gasse) SOA

FOURNIER

Christiane-Moissette (Louis & Hectorine Côté)
n1934-07-25 (B62f94v) d1934-10-07 (S18f100v)
(2ms) CC

Hélène-Monette (Léopold & Hauviette Dumont)
n1949-12-12 (B139f15v) CC m1968-12-28 Michel
Monette, St-Vital Mtl

Monique (Albert & Madeleine Ross) n1958-01-23
(B1f167) SCL

Mylaine (Conrad & Madeleine Therrien) n1968-
07-11 (B65f436) SCL

Myriam (Bernard & Raymonde Bond) n1986-03-24
(B2f249) SM

Nadia (Pierre-Paul & Evelyne Shaw) n1976-11-
21 (B2f200v) SM

Nadyne (Onil & Cyrilla Robinson) n1972-03-07
(B4f180) SM

Nancy (Jean-Marc & Lauréanne Fournier) n1967-
09-03 (B14f51) GM

Nancy (Hervé & Pierrette Boucher) n1968-02-22
(B4f145) SM

Nancy (Pierre-Paul & Evelyne Shaw) n1969-04-
26 (B7f152v) SM

Nancy (Jacques & Damienne Goupil) n1979-09-04
(B7f211) SM d1984-03-27 (S2f5) (6ms) GM

Napoléon (Etienne & Marie Deroy) m1870-02-21
(M3f31v) Georgianne Ducasse) (Octave & Angèle
Chénard) SAM

Napoléon (Joseph & M.Louise Couture) n1854-
03-14 (B49f29) SAM m1879-01-28 (M...f135)
Joséphine Provost (Louis & Justine Duval) 2è
m1881-01-11 (M...f168) Georgina Henley (James
& Marie Gagnon) ML

FOURNIER

Napoléon (Napoléon & Georgina Ducasse) n1870-11-28(B76f43) d1874-03-22(S9f102v) (3ans) SAM

Napoléon (Joseph & Caroline Campion) n1875-07-07(B16f6v) m1896-08-31(M1f85v) Marie Boucher (Anthime & Vitaline Gagnon) d1955-09-04(S5f270) (80ans) SM

Napoléon (François & Anne Deslauriers) n1876-11-06 (B83f37v) SAM

Napoléon (Joseph & Lumina Savard) n1905-10-29 (B121f213v) SAM m1929-01-02 Corinne Pineau, Amqui

Nathalie (Napoléon & Georgina Henley) n1883-07-06 (B...f193) ML

Nathalie (Bruno & Muriel Pouliot, St-Joseph-de-Beauce) m1984-06-16 (M1f141) Martin Gagnon (François & Andrée Gagnon) CC

Nathalie (Lévis & Agnès Labrie) n1967-03-10 (B15f303) SAM

Nathalie (Jean-Marie & Mèrilda Laprise) n1968-09-27 (B13f67) GM

Nathalie (Albini & Ludivine Denis) n1977-10-08 (B8f206) SM

Rouan-Nicolas (Gérald & Denise Synnett) n1982-08-26 (B9f277) SAM

Nicole-Eugénie (Louis & Hectorine Côté) n1930-08-17 (B84f15) d1942-07-19(S12f38) (11ans) CC

Huguette-Nicole (Omer & Aurélie Lamarre) n1946-06-29 (B68f148) m1973-09-28 (M27f288) Clément Minville (f.Emilien & f.Adrienne Beaulieu) CC

FOURNIER

Nicole (Joachim & Alphéda Pelchat, ML) n1950-08-13 (B34f97) m1969-10-25 (M5f154v) Pierre-Paul Robinson (Edgar & f.Lucie Ouellet) SM

Madone-Nicole (Herve & Pierrette Boucher) n1954-05-24 (B16f222) SM m1978-05-26 (M4f419) Gervais Filion (Jacques & Gaétane Truchon)SAM

Nicole (Emilien & Georgette Barriault) n1960-05-31 (B50f148) m1980-12-27 (M23f224) Ronald Coulombe (Laurent & Antoinette Mercier, MSP)CC

Nicole (Albert & Madeleine Ross) n1960-12-18 (B20f180v) m1983-07-08 Bernard Bergeron, SCL

Noël (Etienne & Marie Parent) n1880-12-25 (B99f146) SAM

Germain-Noël(Adrien & Gaétane Minville)n1944-12-21(B34f199) SM m1964-10-31(M2f14) Adrienne Gauthier (Adrien & Emilie Daraiche) GM

Noël-Ronald (Joseph-Ange & Simone Lévesque) n1949-12-24 (B2f81) SM

Noëlla (Edouard & Simone Leclerc) n1941-12-21 (B99f24v) CC

Noëlline (Roch & Simone Parent) n1954-05-06 (B61f180) CC

Noëlline (Albert & Madeleine Ross) n1954-12-25 (B24f140v) SCL m1975-07-18 (M23f146) Alain Savard (Ovila & Georgette St-Pierre) SAM

Octave (Joseph & Caroline Champion) n1869-07-28 (B...f20) d1869-04-13 (S...f17) (2ans) ML

Octave (François & Antoinette Brisebois) n1904-01-03 (B3f148) SAM m1932-08-10 (M3f56v) Jeanne Pineault (Philippe & Marie Miville)CC

FOURNIER

Octavie (Napoléon & Marie Boucher) n1901-11-16 (B14f107v) SM

Odile (Florent & Victoire Couture) m1865-07-11(M9f85v) Georges Boucher (Joseph & Appoline Poitras) SAM d1891-08-30 (S3f75) (43ans) SM

Odilon (Etienne & Emilie Tremblay) n1896-02-29 (B6f85) SM

Odilon (Edouard & Lumina Robinson) n1905-04-22 (B14f125) m1933-02-27 (M2f39v) M.Reine Pelchat (Jean-Bte & Régina Davis) d1984-12-22 (S9f236) (79ans) SM

Olivain (Louis-Joseph & Vitaline Chenel) n1897-12-22 (B2f90) SM

Olive (ép.Louis Richard) d1876-12-18 (S9f14v) (82ans) SM

Olivier-Anctil (Patrice & Anna Pelletier) n1905-04-16 (B21f147) CC m1929-04-03 (M4f37v0 Amanda Paquet (Wilfrid & Adèle St-Laurent)SAM d1974-07-16 (S23f337) (69ans) CC

Olivier (... & Francine Fournier) n1980-01-27 (B2f238) SM

Olivier (Patrick & Renée Minville) n1983-11-24 (B1f230v) SM

Olivine (Olivier & Amanda Paquet) n1940-04-07 (B29f225v) m1970-10-10(M31f107) Normand Boissonneault (Roland & Georgette Lemieux), St-Lambert Mtl) CC

Omer (Xavier & Elianne Parent) n1919-11-28 (B84f247) m1945-01-03 (M1f104) Aurélienne Lamarre (Paul & Emilia Gaudreault) CC 2e m1964-12-12 Emma Fortin, Matane

FOURNIER

Michel-Omer (Joseph & Nathalie Boucher) n1920-09-29 (B31f21) m1945-10-24(M4f211) M.Laurette Gaumond (Arthur & Yvonne Bèland) SM

Omer (Joseph & Alma Barriault) m1934-05-29 (M6f91) Laurette Chrétien (Auguste & Laura Ross) CC 2è m1947-09-17 (M11f193v) M.Anna Deroy (Joseph & Adèla Blanchette) SAM

Omer (Elzéar & Azilda Fournier) m1936-04-15 (M...f66) Anna Lemieux (Cléophas & Marie Gagné) d1963-04-11 (S...f134) (60ans) ML

Omer-Renaud (Omer & M.Anna Deroy) n1953-10-24 (B102f160v) CC

Omer (Ernest & Emma Bezeau, Què) m1962-03-03 (M1f195) Jacqueline Tremblay (f.François & Alphèda Bernatchez) CC

Onil (Salomon & Jeanne Ouellet) n1937-10-27 (B24f97) SM m1957-05-25 (M...f63) Cyrilla Robinson (Adèlard & Domithilde Bond) ML

Onil (Joseph & Simone Lévesque) n1948-02-26 (B10f21) SM m1973-07-07 Hélène Lussier, St-Mathieu Bèloeil

Ovide (Edouard & Lumina Robinson) n1907-04-18 (B8f134) m1930-03-03 (M1f3) Démerise Bergeron (Philippe & f.Démerise Robinson) d1966-10-01 (S7f136) (59ans) SM

Ovila (Joseph & M.Anne Chenel) n1904-05-30 (B9f120) SM

Ozildas (Joseph & Caroline Champion) n1865-12-28(B3f102) ML d1866-01-15(S10f106v)(18jrs)SAM

Pamèla (François & Anne Deslauriers) n1883-07-28 (B64f209) SAM

FOURNIER

Pascale-Nancy (Léonard & Denise Lapointe) n
1972-03-23 (B31f292) SAM

Pascale (Renaud & Johanne St-Laurent) n1976-
05-07 (B34f468) CC

Patrice-Stanislas (Stanislas & Angélique Min-
ville) n1879-03-17 (B22f115v) m1901-07-09 (M9
f65v) M.Anna Pelletier (Magloire & Catherine
Labrie) d1967-07-24 (S18f336) (88ans) SAM

Patrice-Rivard (Edouard & Simone Leclerc)
n1943-10-07 (B21f87) SOA m1965-10-30 Madelei-
ne Blais, Ste-Marguerite-Marie Mtl

Patrice (Hector & Marie Bouchard, LMs) m1958-
12-27 (M24f110) Rolande Parent (f.Roland &
Juliette Paquet) CC

Patrice-Simon (Chs-Eugène & Ginette Giroux) n
1978-07-04 (B22f86) CC

Daniel-Patrick (Fernand & Juliette Boucher)
n1958-12-04 (B49f53v) SM m1982-04-24 Renée
Minville, St-François-Xavier

Patrick (Gérald & Denise Synnett) n1981-02-17
(B...f6) SM

Patricia (Roch & Simone Parent) n1959-08-05
(B92f127v) CC

Paul (ép. Georgianna Ducasse) d1916-12-11 (S21
f172v) (68ans) CC

Paul (Joseph & Adèle St-Laurent) n1882-11-16
(B82f190v) SAM

Paul (Paul & Georgianna Ducasse) n1887-01-03
(B2f1) SAM m1919-10-27 Georgianna Deroy, CC

Paul-Mario (Alfred & Philomène Mimeault) n
1945-12-12 (B...f117) ML

FOURNIER

Paul-Patrick (Yvon & Marguerite Ouellet) n
1961-12-13 (B33f83v) SOA

Paul-Aimé (Adrien & Gaétane Minville) n1943-
10-30 (B20f180) SM m1964-10-31 (M1f13) Gisèle
Gauthier (Adrien & Emilie Darafche) GM

Paul-André (Gérard & Agnès Bernatchez) n1950-
03-25 (B10f85) SM

Paul-Emile (Paul & Georgina Ducasse) n1897-
06-27 (B29f52v) m1917-08-15 (M12f189) Blanche
Isabelle (f.Hippolyte & Délima Lemieux) CC

Paul-Emile (François & Antoinette Brisebois)
n1908-03-22 (B34f287) SAM m1936-05-13 (M1f20)
Germaine Pouliot (Pierre & Louise Harrisson)
LC d1973-02-24 (S7f389) (64ans) SAM

Paul-Emile (Philippe & Alma Miville) n1915-
10-14 (B67f148) m1938-06-21 (M12f184) Aline
Chrétien (Jean & Séraphine Pelchat) d1981-07-
28 (S24f255) (65ans) CC

Paul-Emile (Napoléon & Marie Boucher) n1919-
10-21 (B21f10) m1944-12-26 (M15f199) Margue-
rite Boucher (Amédée & M.Anne Lévesque) SM

Daniel-Paul-Marie (Daniel & Alice Laflamme)
n1921-02-18 (B6f25) m1948-10-20 (M7f39) Ju-
lienne Bond (Aurèle & Hélène Boucher) d1987-
05-02 (S4f244v) (66ans) SM

Paul-Roch (Roch & Simone Parent) n1948-08-14
(B100f218) CC m1966-01-22 (M1f29) Aliette Da-
rafche (Wilbrod & Jeanne-Aimée Boucher) GM

M.Pierre-Paule (Eméric & Louisa Deroy) n1932-
06-30 (B54f134) m1956-12-27 (M40f267) Marius
St-Laurent (Louis & M.Blanche Lévesque) SAM

M.Paule-Reina (Edouard & Simone Leclerc) n
1946-07-28 (B78f153v) CC

FOURNIER

Paulette (Omer & Laurette Gaumond) n1946-11-18 (B32f234) SM

Philippe (Joseph & Louisa Couture) n1861-06-26 (B60f25v) SAM

Philippe (Paul & Georgiana Ducasse) n1888-11-03(B50f100v) m1908-09-22(M12f16) Alma Miville (Joseph & Délina Labrie) 2è m1945-11-24 Rose-Alma Isabelle, LMs 3è m1954-05-29 (M2f181v) Albertine Pelchat (vve Armand Chrétien)d1967-06-02 (S7f337) (78ans) CC

Philippe (Louis & Zélie Bond) n1897-06-18 (B5f88v) SM

Louis-Philippe (Venant & Aimée Lemieux)n1905-11-19 (B23f127v) m1927-09-28 (M12f102) Anna Boucher (Achille-Eugène & Elmire Dubé) d1981-09-28 (S6f220v) (75ans) SM

Philippe-Sylva, jumeau (Louis & Hectorine Côté) n1945-12-17 (B152f21) SAM (CC)

Philippe, jumeau (Louis & Hectorine Côté) n...enr 1945-12-17 (B113f131v) d1945-12-16 (S31f131v) (quelques hrs) CC

Philomène (Edouard & Virginie Lemieux) d1885-12-09 (S...f224) (18ms) ML

Philomène (Eugène & Marie Pinel) n1895-08-11 (B...f92) d1896-04-19 (S...f101) (8ms) ML

Philomène (ép.François Lemieux) d1981-12-25 (S...f206) (81ans) ML

Philomène (Hilaire & Marie Bergeron) n1900-11-26 (B2f102v) SM

Pierre-Elzéar (Eugène & Marie Mimeault)n1883-04-21 (B...f191) ML

FOURNIER

Pierre-Paul-Léo (Emile & Juliette Mimeault)
n1941-06-29 (B...f29) ML

Gerard-Pierre-Paul (Israël & Jeannette Pel-
chat) n1943-11-10 (B22f180v) SM

Pierre-Alain (Léopold & Hauviette Dumont) n
1952-02-20 (B30f99v) d1957-05-22 (S20f63v)
(5ans) CC

Pierre (Léopold & Oviette Pelletier) n1954-
08-20 (B98f192v) CC m1975-06-21 Micheline
Morissette, Ste-Gertrude Mtl

Pierre-Louis (Elzéar & Germaine Laflamme)
n1958-05-17 (B...f78) ML

Pierre (Joseph-Ange & Simone Lèvesque) n1961-
10-17 (B41f88v) SM

Pierrette (Moïse & Joséphine Marin) n1949-11-
01 (B32f154) SOA

Pierrette (Arthur & Aline Landry) n1949-11-05
(B116f10v) CC

Priscille (Joseph & M.Anne Chenel) m1914-07-
20 (M1f177) Wilfrid Dubé (Eloi & M.Anne Lan-
glois) SM

Rachel-Astrid (Edouard & Simone Leclerc) n
1940-09-22 (B28f53) SOA m1960-12-03 Léo
Hognès, St-Edouard Mtl

M.Reine-Rachelle (Israël & Jeannette Pelchat)
n1949-07-10 (B29f60) m1969-04-19 (M2f151v)
Roland Mercier (Clément & Aline Ouellet) SM

Ralph-Julien (Paul-Marie & Julienne Bond) n
1960-09-20 (B33f75) SM

Raymond-Patrick (Philippe & Alma Minville) n
1935-11-18 (B99f128) CC m1958-08-23 Anita
Marsolais, St-Gabriel Lallemand

FOURNIER

Raymond (Charles & Blandine Bernatchez)n1954-06-09 (B120f117) SAM m1977-08-27 Marguerite Jean, St-Mathias-Apôtre Mtl

Raymond-André (Jean-Denis & Monique Létourneau) n1965-06-01 (B...f160) ML

Raynald-Guy (François-Xavier & Germaine Perrière) n1939-11-16 (B126f61) SAM m1960-07-09 Pauline Boucher, St-Vianney Mtl

Raynald (Ovide & Démerise Bergeron) m1953-06-29 (M7f28) Laurette Henley (Joseph & Aimée Campion) SM

Réal (Omer & Laurette Gaumont) n1947-11-03 (B33f8) SM

Rébecca (Florent & Victoire Couture)n...enr 1864-11-20 (B99f77) SAM (ML) m1883-08-08 (M1f46v) Arthur Lizotte (Octave & f.Moïse Couture) SM

Régina (f.Egide & Laura Fournier, RAR) m1942-04-14 (M1f155v) Yvon Samuel (Philippe & Laura Gaumont) SM

Florida-Régina (Israël & Jeannette Pelchat) n 1957-07-31(B31f31) m1977-05-20(M2f202)Gervais Paquet (Borromée & Jeanne-Mance Paquet) SM

François-Régis (Achille & Aglaé Dufour, Sherbrooke) m1945-05-15 (B8f115v) Caroline-Yvette Côté (Samuel & Bernadette Dion) CC

Régis (Réjean & M.Lourde St-Laurent) n1958-08-08(B14f171v) SCL m977-08-20 Lise Gauvreau, St-Calixte

Albini-Régent (Généreux & Emilia Fournier) n 1936-09-12 (B14f79) SM m1957-07-13 (3f161v) M.Lourde-Violette St-Laurent (André-Albert & Eléona Therrien) SCL

FOURNIER

Johnny-Réjean-James (Rodolphe & Yvonne Im-
beau) n1944-09-10 (B89f97) CC m1971-12-24
(M41f263) Madeleine Tremblay (Léo & Isabelle



Réjean (Léopold & Hauviette Dumont) n1948-12-
26 (B3f228v) CC

Christian-Réjean (Omer & Laurette Gaumont)
n1954-10-12 (B53f239) SM

Réjeanne (Josaphat & M.Anne Perrée) n1950-04-
21 (B59f217v) m1970-12-26 (M41f164) Herman
Pelletier (Adrien & Gilberte Lévesque) SAM

Réjeanne (Wilfrid & M.Marthe Robinson) n1968-
12-17 (B13f149v) SM

Rémi-Julien (Conrad & Mdeleine Therrien) n
1978-07-06 (B60f449) SAM

José-Rémi (Alain & Nicole Lévesque) n1985-11-
18 (B8f24) SM

Rénald (Louis-Joseph & Vitaline Chenel)
n1936-03-30 (B A36f205) SM m1969-12-06 Lise
Bérubé, St-Jacques Mtl

Rénald (Ovide & Démerise Bergeron) n1935-12-
22 (B34f71v) SM m1957-06-28 Laurette Henley

Renaud (Léandre & Carmen Michaud) n1953-02-17
(B20f133) m1976-03-27 (M1f441) Georgette-Jo-
hanne St-Laurent (Yvon & Marielle Filion) CC

René-Jean (Georges-Aimé & Cora Bouchard) n
1959-03-23 (B47f75v) SAM

René-Langis (Hervé & Pierrette Boucher) n1961-
08-09 (B28f85v) SM

Renée-Jeanne (Olivier & Amanda Paquet) n1935-
03-07 (B20f108v) m1955-12-29 (M31f9v) Edouard
Michaud (f.Luc & f.Appoline Deroy) CC

FOURNIER

Renée-Jocelyne (Omer & Laurette Chrétien) n
1943-05-22 (B34f58) CC m1959-12-31 Jacques
Jasmin, St-Clément, Mtl

Renée-Claire (Thomas & Yvonne Gendron)n1946-
03-31 (B45f35v) SAM

Renée-Claudine (Claude & Dolorès Perrée) n
1958-06-11 (B25v47) SM m1976-12-10 (M42f293)
Daniel Giroux (François & Noëlla Ouellet) SAM

Raynald (Wilfrid & Marthe Robinson)n1966-04-
23 (B6f131v) SM

Luc-Richard (Donat & Alvine Boucher) n1951-
07-28 (B27f128) SM m1981-01-10 M.Claude Lè-
vesque, Chapelle du Séminaire Rim.

Richard-Martin (Emilien & Georgette Bar-
riault) n1965-02-10 (B11f278v) CC

Richard (Léonard & Jeanne-Mance Therrien) n
1967-10-11 (B83f369) SAM

Yvette-Rita (Philippe & Alma Miville) n1924-
02-21 (B9f95v) m1941-05-27 (M3f8v) Oscar
Emilien Pelletier (Emile & M.Ange Gendron) CC

Rose-Rita (Joseph & Nathalie Boucher) n1927-
02-16 (B5f93) m1950-09-27 (M4f101) Roch Malo-
ney (Hector & Eva Lapointe) SM

Robert (Edouard & Lumina Laflamme) n1922-10-
16 (B32f43) SM

Robert-André (Régis & Yvette Côté) n1949-06-
07 (B64f240v) CC

Roberte (Noël & Adrienne Gauthier) n1965-03-
20 (B4f19) GM

Roberto (Marcel & M.Louise Landry) n1957-04-
18 (B54f60) CC m1983-06-09 Chantal Bezeau,
S.-C. Port-Cartier