

DUMONT

M.-Louise-Virginie (Joseph & Virginie Bérubé)
n1891-10-10 (B58f149) CC m1957-04-06 Joseph-
M. Ouellet, St-Yves de Rim.

Louise-M. (Jacquelin & Colette Sergerie) n
1957-01-07 (B5f50) CC m1986-07-26 Jean-Paul
David, St-Georges de Baie-Comeau

M.-Louise-Andrée (Edgar & Ida Côté) n1961-11-
29 (B89f189) CC

M.-Louiselle (Alfred & Adélia Dubé) n1939-08-
07 (B12f4) MS

J.-Luc (François & Eugénie Isabelle) n1893-
05-10 (B31f176v) CC m1914-07-20 Ernestine Ga-
gné, LC 2è m1967-04-24 (M4f333v) Albertine
Blanchet (vve Alfred Dumont) d1969-06-22 (S13
f21) (76ans) CC

M.-Lucette (Edgar & Ida Gagné) n1938-05-31
(B52f182v) m1956-08-16 (M15f32v) Camille Ser-
gerie (Félix & Alvine Ouellet) CC

M.-Lucie (Emilien & Yvette St-Pierre) n1951-
01-26 (B17f54v) CC m1971-05-08 Jean-Pierre
Gumille, St-Esprit de Rosemont

M.-Noëlla-Lucie (Ls-Octave & Jeannette Gau-
dreault) n1956-12-20 (B150f48) m1980-07-26
(M16f202) Michel Sergerie (Paul-Aimé & Dolo-
rès Parent) CC

M.-Gaétane-Lucie (Roger & Gaétane Roy) n1958-
08-23 (B19f49v) SOA m1982-12-10 Roberto Du-
mont, Ste-Rose de Lima, Cowansville

M.-Lucie-Réalda (Adrien & Simone Sergerie) n
1958-12-17 (B31f52v) SOA

J.-Lucien (Ludger & Olivine Gagné) n1916-05-
14 (B33f160) d1916-08-30 (S18f167v) (4ms) CC

DUMONT

J.-Lucien-Noël (Luc & Ernestine Gagné) n1921-12-21 (B112f44) m1968-11-01 (M34f248) Georgette Langlois (J.-Auguste & Blanche Michel, Port-Daniel) CC

M.-Lucienne (Eugène & Marie Pouliot) n1917-05-08 (B31f182) m1935-07-24 (M16f119v) Robert Marceau (Arthur & Elise Isabelle) CC

M.-Rose-Lucille (Adrien & Simone Sergerie) n1948-03-17 (B10f138v) SOA m1968-07-06 (M9f364v) Claude Brouillette (Bernard & Laurette Pilotte, Mtl) CC

J.-Ludger (Paul & Marie Bérubé) n1885-01-26 (B5f36v) (ép. Olivine Gagné) d1929-08-31 (S38f241v) (44ans) CC

J.-Magella (Damase & Antoinette Ouellet) n1928-10-31 (B106f216v) CC m1951-08-29 (M12f174v) Irène Fraser (Aurèle & Angéline Paradis) d1955-02-03 (S1f12) (26ans) SOA

Malvina (Henri & Sophie Ruais) m1865-08-07 (M10f90v) J.-Ignace Létourneau (Ignace & M.-Mathilde Fortin) d1890-08-26 (S28f85) (48ans) SAM

M.-Anne-Manon (Clément & M.-Paule St-Pierre) n1964-06-09 (B41f260v) CC

M.-Manon (Viateur & Hélène Pelletier) n1965-12-31 (B19f304v) CC

J.-Marc (Magella & Irène Fraser) n1953-06-29 (B18f193v) SOA m1980-06-21 Micheline Girard, St-Fortunat

J.-Marcel (Paul-Emile & Adélia Boucher) n1947-06-02 (B55f181) CC

J.-Marcel (Ls-Octave & Jeannette Gaudreault) n1949-09-02 (B92f2v) m1973-07-20 (M17f275) Marcelle Arsenault (Marcel & Léonie Gasse) CC

DUMONT

J.-Marcel (Jean-Bte & Anita Isabelle) n1951-02-28 (B27f57) m1971-06-17 (M7f137) Lucie Sergerie (Paul-Aimé & Dolorès Parent) CC

J.-Marcel (Magella & Irène Fraser) n1953-06-29 (B17f193v) SOA m1975-07-12 Thérèse Poulin, St-Pascal Baylon, Mtl

J.-Marcel (Edgar & Ida Côté) n1955-07-31 (B93 f230) CC m1980-06-20 Chantal Landry, Ste-Gemma, Mtl

J.-Réal-Marcel (Adrien & Simone Sergerie) n 1955-08-24 (B29f19) SOA

Marcelline (David & Marcelline Desrosiers) n 1879-07-15 (B10f124) Pierre Morneau (vf Victoria Pelletier) d1890-03-11 (S8f124v) (38 ans) CC

Marie (François & Eugénie Isabelle) n1904-04-29 (B23f124v) m1921-08-16 (M7f36) Paul-Philippe Plante (Paul & Marie Bérubé, St-Joseph de Pascorq, dioc. de la Providence

Marie-Anne (Marius & Ghislaine Parent) n1965-07-30 (B63f292) CC

Marie-Anne (Viateur & Hélène Pelletier)n1968-09-20 (B44f374v) CC

Marie-France-Louise (Valmont & Alice Roy) n 1963-03-04 (B4f93) SOA m1983-06-18 (M2f332) Pierre Côté (Chs-Eugène & Thérèse Beaudoin)CC

Marie-Josée-Régine (Régis & Nicole Parent) n 1962-03-23 (B27f197v) CC m1984-07-07 Christopher Milroy, Ste-Thérèse, Cowansville

Eliane-Marie-Michelle-Céline (Guy & Danielle Allard) n1986-01-27 (B2f26) MS

Marie-Renée (Jean-Louis & Gabrielle Cyr) n 1969-04-15 (B30f494) SAM

DUMONT

Marie-Rose (Ludger & Olivine Gagné) n1929-06-21 (B66f235) m1951-08-04 (M20f76) Fernand Isabelle (Louis & Léa Lemieux) d1974-04-04 (S9f314) (44ans) CC

M.-Adrienne-Marielle (Ernest & Eugénie Sergerie) n1963-07-12 (B77f237v) CC

J.-Mario (Clément & M.-Paule St-Pierre) n1957-12-03 (B149f83) m1989-09-02 (M13f236) Jocelyne Pelletier (Emmanuel & Edouardine Michaud) CC

Georges-Mario (Lucien & Georgette Langlois) n1964-04-18 (B29f258) CC

M.-Andrée-Marise (Adrien & Simone Sergerie) n1962-01-21 (B2f85v) SOA

J.-Gérard-Marius (Eugène & Philomène Paquet) n1929-05-23 (B52f232) CC m1963-10-12 (M32f246v) Ghislaine Parent (J.-Hervé & Rose-Yvonne Tardif) CC

M.-Marjolaine-Louise (Roger & Gaétane Roy) n1955-04-03 (B10f13v) SOA m1973-07-11 Paul-Marie Dumont, Cowansville

Marjolaine (Ls-Octave & Jeannette Gaudreault) n1958-10-06 (B96f105) m1985-07-05 (M8f162) Martin Vallée (Hector & Rachel Tremblay) CC

Marjolaine (Viateur & Hélène Pelletier) n1960-05-06 (B54f149) CC m1979-10-20 Michel Desrosiers, St-Célestin, Cté Nicolet

J.-Jean-Martin (Gilbert & Noëlla Fraser) n1958-05-06 (B11f46) SOA

J.-Martin (Edgar-B. & Ida Côté) n1963-07-07 (B78f237v) CC

Martin-Gaétan (Normand & Gaétane Savard) n1981-05-09 (B20f240) CC

DUMONT

M.-Martine (Gilbert & Noëlla Fraser) n1956-02-19 (B9f25) SOA

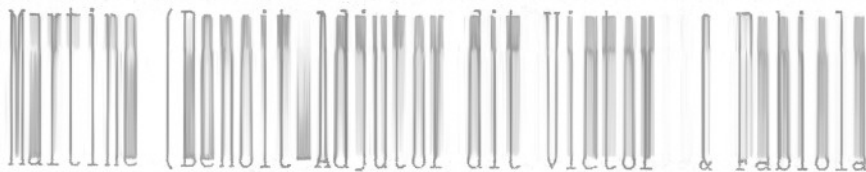

Martine (Benoit-Arthur dit Victor & Fabiola St-Pierre) n1960-08-17 (B. A.f186) avant adon- tion portait le nom M.-Réjeanne Duguay, CC

Mathieu (Tony-Vital & Mylène Fournier) n1993-09-17 (B47f83) SAM

M.-Maude-Valérie (Vincent & Rose-Marie Rioux) n1974-06-21 (B39f344) CC

J.-Roland-Maurice (Damase & Antoinette Ouel- let) n1915-03-25 (B19f133) CC m1938-12-31 (M5 f30) Jeanne-Aimée Chouinard (Pierre & Appoli- ne Deroy) SOA

Maxime (Richard & Marlène Létourneau) n1990-07-10 (B24f20) CC

Maxime-Jean (Gérald & Murielle Isabelle) n 1992-03-05 (B4f52) CC

M.-Josée-Mélanie (Léonard & Madeleine Pelle- tier) n1976-10-07 (B49f493) CC

Mélanie (Bertrand & Yvette Parent) n1980-04-22 (B. A.f173) CC

Mélissa (Francis & Brigitte Roy) n1991-03-14 (B12f33) CC

J.-André-Michel (Albert & Rita St-Pierre) n 1955-07-11 (B85f227) CC

David-Michel (Romain & Monique Labrie) n1974-03-03 (B31f23) SAM

M.-Paule-Michelle (Robert & Marie Ringuette) n1947-04-25 (B36f177v) CC m1967-07-01 (M1f22) Rodrigue Sergerie (Lionel & Annette Gagné)SOA

DUMONT

Micheline (Edgar & Ida Gagné) m1970-06-06 (M4 f73) Georges Dumont (William & Léona Côté, Pembroke, Ont.

M.-Micheline (Magella & Irène Fraser) n1952-08-13 (B31f186) SOA m1972-07-21 (M25f231) Ronald Lemieux (Auguste & Anna Servant) SAM

M.-Elise-Monique (Roger & Gaétane Roy) n1959-10-10 (B28f64) SOA

Myriam (Dominique & Sylvie Dugas) n1992-06-15 (B16f58) CC

M.-Nadia (Paul & M.-Rose Trépanier) n1967-09-27 (B76f365) SAM

M.-Nancy (Daniel & Thérèse Gendron) n1968-12-21 (B7f31) SOA

M.-Nancy (Viateur & Hélène Pelletier) n1972-12-17 (B3f176) CC

Nancy (Marcel & Marcelle Arseneault) n1974-10-31 (B65f372) CC

M.-Nathalie (Clément & M.-Paule St-Pierre) n1967-08-26 (B48f348) CC

M.-Nathalie (Marcel & Lucie Sergerie) n1971-08-28 (B37f167) CC

M.-Jacqueline-Nicole (Ovide & Réalda Sergerie) n1956-05-24 (B64f21v) CC

J.-Noël (Paul-Emile & Délia Boucher) n1952-04-13 (B55f103v) CC m1947-11-05 (M21f118v) Gonzague Dugas (Alphée & Rose-Alma Vallée) d1948-09-13 (S37f154v) (20ans) SAM

J.-Norbert (David & Séraphine Gagné) n1889-09-24 (B44f115v) CC m1914-01-07 Yvonne Michaud, Sayabec 2è m1952-08-30 Cécile Landry, St-Cléophas

DUMONT

J.-Denis-Normand (Ovide & Réalda Sergerie)
n1954-09-20 (B110f197v) CC m1989-05-20 (M4
f166) Gaétane Savard (Ovila & Georgette St-



M.-Normande-Lucienne (Paul & Philomène Ouel-
let) n1940-04-08 (B28f225v) m1963-08-31 (M23
f241v) Paul-Edgar Labrie (Ls-Philippe & M.-
Aimée Deroy) CC

M.-Odette (Viateur & Hélène Pelletier) n1963-
05-29 (B63f235) m1989-08-12 (M10f233) Sylvain
Daraïche (Jacques & Rachel Savard) CC

Samuel-Olivier (Mario & Jocelyne Pelletier) n
1990-10-10 (B29f23) CC

Olivine (Luc & Ernestine Gagné)m1941-07-23(M5
f56) Evariste Gagné (Louis & Albina Gagné) LC

J.-Léon-Omer (Ludger & Olivine Gagné) n1913-
05-14 (B20f92v) m1938-01-03 (M1f172) Rita
Isabelle (Louis & Léa Lemieux) d1992-02-11
(S4f272) (78ans) CC

J.-Ovide (Louis & M.-Louise Dupuis) n1920-08-
06 (B61f13v) m1948-07-10 (M6f213) M.-Réalda
Sergerie (William & Rose-Anna Gagnon) CC

M.-Claudette-Patricia (Eugène & Philomène Pa-
quet) n1932-09-27 (B93f60) CC m1953-09-08
Bertrand Bouchard, SPA

J.-René-Patrick (Adrien & Simone Sergerie)
n1954-02-10 (B7f2v) SOA d1984-06-19 (S17f245)
(30ans) CC

Patrick (Yvon & Cécile Gagné) n1973-03-19
(B33f403) SAM

Paul (David & Marcelline Desrosiers) m1877-
11-27 (M14f86) Marie Bérubé (Thomas & Héloïse
Chrétien) d1933-12-22 (S32f83) (82ans) CC

DUMONT

Paul (François & Eugénie Isabelle) n1896-05-24 (B26f35v) m1926-11-03 (M15f159v) Blanche Larrivée (Michel & Eugénie Blanchet) CC 2è m1935-07-10 (M.f50) Philomène Ouellet (François & Lucinda Robinson) ML d1955-11-29 (S18f6v) (59ans) CC

J.-Paul-Emile (Ludger & Olivine Gagné) n1914-12-16 (B61f127) CC m1944-07-18 (M10f138v) M.-Léa dite Adélia Boucher (Joseph & Robertine Vallée) T.d1991-12-03 (S24f270) (76ans) CC

Paul-Emile (Paul-E. & Adélia Boucher) n1959-10-29 (B47f250) d1959-10-27 (S2f250v)(1jr) T.

J.-Paul-Hubert (Damase & Antoinette Ouellet) n1939-08-13 (B22f38v) SOA m1966-09-24 (M26f272) M.-Rose Trépanier (Jean-Marie & Léopoldine Breton) SAM

Paul-Marie-Christian (Robert & Marie Ringuet) n1949-07-24 (B23f152) SOA m1973-05-18 Marjolaine Dumont, Cowansville

M.-Philomène (Henri & Sophie Ruais) m1865-02-14 (M3f81) J.-Alphonse Sasseville (Jean-Bte & Esther Caron) d1901-08-08 (S18f88) (59ans)SAM

Philomène (David & Marcelline Desrosiers) m 1878-02-10 (M7f92v) Arthur Gagné (Abraham & Eléonore Bérubé) d1904-01-10(S4f119)(46ans)CC

J.-Pierre (Gérard & Pâquerette Thibault) n 1955-03-17 (B37f213v) CC

Pierre-Olivier (Pierre & Alice Lepage) n1992-11-11 (B33f66) CC

J.-Pierre-Paul (Gabriel & Renée-Jeanne Landry) n1965-04-21 (B38f284) CC

M.-Raymonde (François & Mathilde Gagné)n1946-09-01 (B98f158v) m1963-09-14 (M30f244) Raymond Lepage (Luc & Séneville Vallée) CC

DUMONT

Jean-Paul-Régis (Damase & Eva Ouellet) n1934-05-08 (B42f89) m1961-08-26 (M24f180v) Nicole Parent (Roland & Juliette Paquet) CC

J.-Réjean (Adrien & Simone Sergerie) n1942-08-16 (B25f75) SOA m1964-07-04 (M5f261v) Solange Côté (Alphée & Edwina Beaudoin) CC

J.-Réjean (Omer & Rita Isabelle) n1946-07-31 (B82f154v) m1972-02-15 (M1f179) Ginette Henley (Henri-Paul & M.-Rose Gagné) CC

Réjean (Edouard & Hélène Dumont) m1977-08-12 (M15f66) Dominique Therrien (Alexandre & Rose Anne St-Laurent, St-Jean de Dieu) T.

Réjean (Germain & Réjeanne Olivier) m1991-07-13 (M4f196) M.-Madeleine-Johanne Isabelle (Léopold & Véronique Gendron) SAM

M.-Solange-Réjeanne (Damase & Antoinette Ouellet) n1936-04-20 (B3f5v) m1958-10-29 (M6f51v) Arsène Bernatchez (Hector & Yvonne Miville, GV) SOA

Réjeanne (Omer & Rita Isabelle) n1948-01-18 (B5f200) m1967-05-13 (M7f335) Jean Lepage (Luc & Séneville Vallée) CC

Alexandre-Rémi (Normand & Gaétane Savard) n1986-08-15 (B22f63) CC

J.-Rénald (Uldéric & Philomène Paquet) n1941-09-28 (B120f145) SAM

J.-Rénald (Zénon & Ghislaine Pelletier) n1954-10-20 (B30f10) SOA m1986-05-18 Johanne Lavoie, Cowansville

J.-René (Benoit & Hermine Paquet) n1927-11-21 (B87f186v) CC m1958-06-14 Françoise Lemieux, N.-D. de Lévis

DUMONT

Réjean-René (Omer & Rita Isabelle) n1943-07-25 (B51f64) m1965-07-03 (M5f288v) Raymonde Gagné (Adrien & Irène Sergerie) CC

J.-René (Valmont & Alice Roy) n1966-09-20 (B5f19) SOA

M.-Bibiane-Renelle (Willie & Léona Côté) n1941-09-07 (B76f17) CC

J.-Richard-Reno (René & Raymonde Gagné) n1966-11-24 (B79f325) CC

J.-Robert-Richard (Omer & Rita Isabelle) n1945-04-04 (B37f110v) d1962-07-10 (S15f207) (17ans) CC

Robert-René-Richard (René & Raymonde Gagné) n1966-01-17 (B6f302) CC

M.-Rita (Eugène & Marie Ouellet) n1921-05-20 (B43f30) CC

J.-Robert (Benoit & Azilda Blanchet) n1913-06-17 (B34f96v) CC m1946-07-10 (M19f149v) Marie-Rébecca Ringuet (Elzéar & Aglaé Savard, Riv.-Pentecôte) CC

J.-Robert (Louis & M.-Louise Dupuis) n1915-07-13 (B46f142) CC m1972-06-24 Simone Lahaie, St-Jean-Vianney, Rosemont

J.-François-Roberto (Robert & Marie Ringuet) n1956-02-21 (B10f25) SOA m1982-12-10 Lucie Dumont, Ste-Rose de Lima, Cowansville

J.-Roby-Sylvain (Clément-L. & Gemma Desrosiers) n1970-08-14 (B43f105) CC

Jean-Baptiste-Roger (Damase & Antoinette Ouellet) n1925-06-24 (B56f126) m1951-05-17 (M3f65) Elise-Gaétane Roy (Herven & Elise Miville) CC

DUMONT

Roland (Eugène & Philomène Paguet) n1931-05-08 (B54f30v) d1931-08-20 (S16f37) (3ms) CC

Roland (Louis-Octave & Jeannette Gaudreault) n1965-10-30 (M22f298) Gisèle Pelletier (Napoléon & Adélie Dupuis) CC

M.-Rolande-Cécile (Omer & Rita Isabelle) n1954-07-23 (B93f189) m1972-08-24 (M21f220) Lepage Denis (Luc & Séneville Vallée) CC

J.-Roland-Romain (Omer & Rita Isabelle) n1942-02-22 (B15f29) CC m1961-08-26 (M22f188v) Monique Labrie (Edgar & Imelda Therrien) d1978-10-30 (S35f475) (36ans) SAM

J.-Gustave-Roméo (Louis & Marie Dupuis) n1922-08-24 (B61f58v) d1947-08-19 (S13f188v) (24ans) CC

M.-Rose-Aimée (Louis-Octave & Jeannette Gaudreault) n1951-06-10 (B74f67v) m1972-12-01 (M35f240) Dany Boucher (Uldège & Véronique Vallée) CC

Rose-Anna (Paul & Marie Bérubé) n1878-09-07 (B71f103v) CC

J.-Saluste (David & Marcelline Dutremble) n1871-09-25 (B46f77) m1892-08-16 (M7f163v)
M.-Rose-Délina Lemieux (François & Marguerite Roy) d1940-09-03 (S22f239) (68ans) CC

Sara-Leila (Martin & Lucie Gagnon) n1989-08-11 (B42f4) CC

Sarah (Clermont & M.-Claude Dionne) n1993-01-28 (B11f72) CC

Sébastien (Paul & M.-Rose Trépanier) n1970-03-12 (B25f90) SAM

Sébastien (Jean-Marc & Monique Goulet) n1972-03-01 (B33f294) SAM

DUMONT

J.-Serge (Jean-Bte & Anita Isabelle) n1952-08-31 (B102f118) CC

J.-Clément-Serge (Denis & Louise Sergerie) n1974-03-06 (B18f317) CC

M.-Sherley (Gilbert & Noëlla Fraser) n1962-01-15 (B15f88v) SOA

M.-Simone-Laura-Anne (Ludger & Olivine Gagné) n1924-08-25 (B51f107) CC m1952-07-19 Marcel Desrosiers, Ste-Madeleine, d'Outremont

M.-Solange (Paul-Emile & Délia Boucher) n1954-05-18 (B67f181) CC

M.-Solange (Zénon & Ghislaine Pelletier) n1958-03-28 (B7f45v) SOA m1980-09-20 Grégoire Homan, Ste-Thérèse, Cowansville

M.-Solange (Jean-Bte & Anita Isabelle) n1964-02-01 (B8f254) d1989-10-12 (S25f242)(25ans)CC

M.-Solange-Christiane (Romain & Monique Labrie) n1964-06-04 (B40f260) CC

M.-Irène-Sonia (Régis & Nicole Parent) n1963-08-08 (B6f94) SOA m1984-07-07 Mario Tremblay, Ste-Thérèse, Cowansville

Sonia (Armand & Germaine Chouinard) m1985-07-12 (M9f163) Donald Bélanger (Henri & M.-Marthe Collin, SAM) CC

J.-Stéphane (Roland & Gisèle Pelletier) n1968-12-08 (B56f378) CC

Joël-Stéphane (Romain & Monique Labrie) n1968-12-13 (B1f476) SAM

Stéphane (Dominique Dumont) n1974-04-29 (B24f324) CC

DUMONT

Stéphane (Réjean-O. & Ginette Henley) n1974-09-06 (B48f353v) CC

Diane Stéphanie (Vincent & Rose-Marie Rioux)
n1972-01-13 (B.f48) ML

J.-Steve (Clément & Gemma Desrosiers) n1968-03-20 (B28f362) CC

J.-Louis-Steve (Gaétan & Georgette Rioux) n1974-09-24 (B50f354) CC

M.-Suzanne (Edgar & Ida Côté) n1959-11-19 (B124f134) CC

M.-Suzanne (Viateur & Hélène Pelletier) n1964-11-21 (B86f274v) m1989-08-12 (M11f234) Denis Desrosiers (Félix & Irène Daraïche) CC

Suzie (Armand & Germaine Chouinard) m1982-09-25 (M22f299) Ghislain Lévesque (André-Albert & Lucienne Lévesque) SAM

J.-Sylvain (Gilbert & Noëlla Fraser) n1955-01-17 (B.A.f28) SOA

Sylvain (Gilbert & Noëlla Fraser) n1955-05-08 (B17f15v) d1955-05-20 (S4f15v) (14jrs) SOA

Gaétan-Sylvain (Jean-Luc & Lucille Beaudoin) n1961-06-20 (B.f112) ML

J.-Martin-Sylvain (Romain & Monique Labrie) n1966-01-31 (B12f303v) CC d1987-07-20 (S27f345) (21ans) SAM

J.-Sylvain (Armand & Micheline Lévesque) n1971-12-08 (B2f176) CC

Sylvain (Linda Dumont) n1983-10-10 (B77f41) SAM

M.-Sylvie (Gilbert & Noëlla Fraser) n1951-12-30 (B36f177v) SOA m1973-06-22 Raynald Cyr, Delson, Laprairie

DUMONT

M.-Gabrielle-Sylvie (Georges-Marie & Jeannine Lucette Larrivée) n1965-11-04 (B.A.331v) avant adop. portait le nom de Gabrielle Daraïche, m1988-07-22 (M9f211) Marcel Gauthier (Jean-Guy & Marielle Landry, Verdun) CC

M.-Nancy-Sylvie (Romain & Monique Labrie) n 1967-07-09 (B46f345v) CC

M.-Thérèse (Luc & Ernestine Gagné) n1933-05-23 (B41f72) m1957-08-10 (M15f73) Barnabé Vallée (Auguste & Antoinette Fournier, SAM) CC

M.-Thérèse-Gaétane (Benoit & Hermine Paquet) n1933-01-18 (B6f65) m1954-08-28 (M17f194v) J.-Daniel Michaud (Jean & Adèle Turcotte, St-Zénon du Lac Amqui) CC

M.-Rita-Thérèse (Ernest & M.-Eugénie Serge-rie) n1966-01-15 (B8f302) m1992-08-22 (M10 f168) Sylvain Tremblay (Jean-Pierre & Roselle Bérubé, Baie-Comeau) CC

M.-Thévétiste (Darie & Marcelline Dutremble) n1873-11-10(B70f8v) d1873-11-11(S10f9)(1jr)CC

J.-Ulric dit Uldéric (Eugène & Marie Pouliot) n1909-02-13 (B9f22) m1940-07-17 (M18f234) Philomène Paquet (vve Eugène Dumont) d1986-04-24 (S10f273) (77ans) CC

M.-Simone-Valérie (Ernest & Eugénie Sergerie) n1959-07-05(B76f124v)m1981-06-27 (M3 f242) Hubert Robichaud (Hector & Clara Noël) CC

Valérie (Jean-Marc & Monique Ouellet) n1974-01-20 (B8f6) SAM

J.-Fernand-Valmont (Damase & Antoinette Ouellet, SOA) n1920-01-23 (B7f2v) m1961-06-10(M6 f172v) Alice Roy (Herven & Elisa Miville) CC

DUMONT

Bertrand-Viateur (Louis & M.-Louise Dupuis)
n1931-05-23 (B58f31v) CC m1972-04-08 M.-Mar-
the Côté, St-Louis de France, Mtl

J.-Viateur (Omer & Rita Isabelle) n1938-04-15
(B37f178v) m1958-11-17 (M23f108) Hélène Pel-
letier (Napoléon & Adéline Dupuis) CC

Wilfrid (Paul & Marie Bérubé) n1897-05-22
(B18f50v) d1897-05-23 (S7f51) (1jr) CC

J.-Willy (Eugène & Marie Pouliot) n1907-03-25
(B24f183v) m1940-07-30 (M24f236) Léona Côté
(Charles & Laura St-Laurent) CC d1972-10-19
(65ans) Pembroke, Ont.

Patrice-Yan (Diane Dumont) n1976-06-21 (B36
f469) CC

Yan (Léonard & Madeleine Pelletier) n1980-01-
05 (B3f174) CC

Yolande (Edgar & Ida Gagné) m1967-07-22 (M20
f342) André Parent (Aurèle & M.-Ange Deroy)
CC d1982-09-12 (36ans)

J.-Yvan Emilien & Yvette St-Pierre) n1958-02-
24 (B26f89v) CC

J.-Edgar-Yvan (Roger & Gaétane Roy) n1968-11-
13 (B6f30) SOA

J.-Yves (Eugène & Philomène Paquet) n1927-11-
26 (B88f187) d1928-01-28 (S3f192v) (2ms) CC

Yves (Marius & Ghislaine Parent) n1969-09-27
(B50f48) CC

Yvette (Alfred & Albertine Blanchet) m1941-
07-09 (M4f62v) Germain Tremblay (Joseph &
Aglaé Tardif) SOA

DUMONT DUNLEY DUNN

DUMONT

Yvon (Alphonse & Juliette Rioux) m1969-07-05
(M11f27) Cécile Gagné (Léonidas & Eva Ouel-
let) CC

J.-Zénon-Ange-Albert (Damase & Antoinette
Ouellet) n1927-06-26 (B50f273v) CC m1951-08-
29 (M11f174) Ghislaine Pelletier (André & Al-
phéda Soucy) SOA

DUNLEY

Joaquin (Grégory & Jan Oleson) n1972-10-19
(B5f121) LM

DUNN

Alice (ép. Téléphore Poitras) d1985-02-08
(S1f247) (89ans) ML

M.-Anna (Hubert & Suzanne O'Connor) n1881-07-
26 (B17f41) SM

Anonyme (Gilles & Marthe Blanchette) n.d1958-
07-15 (N. S21f45) (1jr) SAM

Elise (Hubert & Césarée Bernatchez, ME)n1879-
11-25 (B4f29) Séraphin Campion (Alexandre &
Geneviève Laurent, St-Jérôme de Mat.) SM

Eloïse (Hubert & Césarée Bernatchez)m1880-01-
07 (M2f30) Isaac Forbes (Jacques & Sophie
Cimon) SM

Grégoire (Alexis & Alphonsine Jalbert) m1900-
02-26 (M.f41) Rose-Anna Boucher (Joseph &
Louise Côté) ML

Jean-Baptiste (ép.Odile Duval) d1934-05-07
(S.f24) (79ans) ML

M.-Linda (Hermel & Thérèse Fortin) n1957-08-
03 (B125f2v) Murdochville

Louise (vve François Briard) d1888-04-17 (S2
f64)(78ans)SM 387=

DUNN DUPERE DUPONT DUPUIS

DUNN

M.-Thérèse (Théophile & Alvine O'Connor) m
1955-10-20 (M41274) Magella Quinton (Hermé-
négilde & Clara Dubé) d1987-09-11 (S8f246)
(66ans) SM (ME)

DUPERE

J.-Camille (Georges & Alvina Gagné, Sayabec)
m1947-11-10 (M5f66v) M.-Marthe-Rose-Aimée
Bernatchez (Joseph & M.-Anne Brisebois) d1989-
01-15 (S1f39) (64ans) MS

M.-Albina-Colombe (Camille & Rose-Aimée Ber-
natchez) n1957-09-25 (B28f154v) MS

M.-Anne-Mariolaine (Camille & Rose-Aimée Ber-
natchez) n1949-10-29 (B22f84v) MS

M.-Camille-Michelle (Camille & Rose-Aimée
Bernatchez) n1956-06-21 (B18f143v) MS

DUPONT

Denis (Julien & Gisèle Bibeau, Mtl) m1976-07-
09 (M2f197) Marina Boucher (Léonard & Thérèse
Bond) SM

DUPUIS

Adèle dite Adélaïde (Antoine & Délima Dugas)
n1891-05-10 (B31f100v) SAM m1911-08-14 (M18
f24v) Clovis Dumont (Joseph & Virginie Béru-
bé) CC

M.-Adélaïde (François-Xavier & Joséphine Bre-
ton) n1904-06-22 (B71f163v) d1907-08-10 (S28
f270) (3ans) SAM

J.-Adélarde (Siméon & Julie Vallée) n1898-03-
13 (B11f9v) SAM m1917-05-07 Elmina Bois, St-
Romuald, Qué.

M.-Adélina (Joseph & Caroline Thivierge) n
1895-03-23 (B23f193) SAM

DUPUIS

Adéline (Narcisse & Marguerite Servant) n1865-01-07 (B2f80) m1884-01-08 (M2f234) Jean-Baptiste Gagné (vf Léa Gagné, CC) SAM

Adéline (Jean-Bte & Marie Vallée) n1908-09-04 (B99f301v) m1925-02-23 (M1f149v) Napoléon Pelletier (Napoléon & Céline Lemieux) SAM 2è m 1969-01-25 Aimé Faucher, St-Eusèbe, Mtl d1989-03-25 (S13f317) (80 ans) CC

J.-Louis-Philippe-Adhémar (François & Joséphine Breton) n1918-10-24 (B50f33v) T. m1947-02-25 Kathleen-Ruby Kennewell, St-Germain, Rim

J.-Adrien (Antoine & Délina Dugas) n1880-05-14 (B34f129v) SAM

Agathe (Joseph & Marianne Landry) m1852-09-14 (M8f11) Pierre St-Laurent (Isaïe & Emérence Paquet) d1910-11-05 (S50f374) (73ans) SAM

J.-Jean-Aimé (Paul & Marie Therrien) n1903-12-25 (B87f147v) SAM m1937-08-17 (M13f13v) M.-Yvonne Dugas (Antoine & Malvina Therrien) d1955-07-19 (S11f171) (51ans) T.

J.-Alain (Pierre-Paul & Carmen Rioux) n1955-11-06 (B164f200v) SAM

J.-Albert (Paul & Marie Therrien) n1900-10-12 (B75f68v) m1918-10-08 (M9f29v) Maria Lévesque (Ernest & Céline Dupuis) d1971-09-26 (S13f138v) (71ans) T.

Albert (François & Joséphine Dugas) d1904-12-20 (S39f182v) (2ans) SAM

Elise-Alberta (William & Clarina St-Laurent) n1909-07-20 (B74f331) d1909-07-29 (S41f332) (8jrs) SAM

M.-Alberte (William & Clarina St-Laurent) n1912-07-16 (B72f52v) SAM m1931-10-28 (M12f82) André-Albert Lévesque (Germain & Emilie St-Laurent) T. 389=

DUPUIS

M.-Alette (Jean & M.-Laure Miville) n1941-03-03 (B9f79) T. m1964-12-19 Raymond Marquis, St-Jean-Berchmans, Mtl

M.-Alvinia dite Alvine (Paul & Marie Therrien) n1925-04-21 (B27f154) m1942-04-08 (M1f96) Charles Soucy (Ephrem & Adélaïde Dugas) 2è m1944-07-27 (M11f140) Joachim Lévesque (Ernest-J. & Eugénie St-Laurent) T.

M.-Amanda (Dieu-Donné & Marie Thivierge) n1874-03-05 (B20f102v) m1895-11-12 (M16f214v) Alfred St-Laurent (Elisée & Adélaïde Gagnon) d1943-03-13 (S9f111v) (67ans) T.

M.-Amanda (Joseph & Caroline Thivierge) n1874-12-09 (B84f119) d1874-12-13 (S94f119v) (4jrs) SAM

André-Albert (Thomas & Yvonne St-Laurent, T.) n1920-11-10 (B70f293) m1943-08-28 (M11f213) Lucienne Fournier (Georges & Antoinette Poitras) d1982-11-02 (S49f311) (62ans) SAM

André-Albert (François & M.-Louise Therrien) n1923-03-09 (B14f106v) T. m1942-11-16 Marcelle Provost, St-Alphonse d'Youville, Mtl

André-Albert (Siméon & Géraldine Boucher) n1948-07-03 (B35f35) T. m1971-07-17 Fleurette Normand, St-Vincent de Paul, Mtl

M.-Amanda (Joseph & Amanda Lévesque) n1904-04-15 (B41f160) SAM d1904-11-01 (S28f178) (6ms) SAM

M.-Amanda (Jean-Bte & Marie Vallée) n1906-09-28 (B103f240v) SAM

M.-Angéline (Paul & Marie Therrien) n1911-02-15 (B16f4v) m1930-10-15 (M10f60v) Louis-Philippe Lévesque (Damase & Christine St-Laurent) T.

DUPUIS

M.-Angéline (Léon & Laura Barriault) n1951-04-02 (B11f81v) T. m1975-01-27 Normand Lefebvre, St-Alban, Cté Portneuf

Angélique (Joseph & Marianne Landry) m1858-08-10 (M5f76) Joseph Vallée (Alexis & Brigitte Pineault) SAM

Angélo (Jean-Marie & Françoise Vallée) n1978-05-22 (B8f87) T.

M.-Anita-Marise (Roland & Anita Pelletier) n1957-02-26 (B33f275) SAM m1978-03-18 Pierre Giroux, Ste-Famille de Boucherville

Anne-Marie (François & M.-Louise Therrien) n1925-11-29 (B76f167v) T. m1944-10-14 Roméo Bonhomme, Ste-Marguerite-Marie, Mtl

Annie (Josée Dupuis) n1981-06-29 (B46f201) SAM

Anonyme (Albert & Marie Lévesque) n.d1941-08-08 (N35 S14f86) T.

Anonyme (Antoine & Délina Dugas) n.d1885-06-18 (N52 S16f278) SAM

Anonyme (Armand & Olivine Labrie) n. d1956-03-08 (N14 S3f187) T.

Anonyme (François & Clara Vallée) n.d1882-08-01 (N61 S20f184v) SAM

Anonyme (Jean-Gabriel & Lucille Labrie) n. d1963-08-13 (N101 S23f287v) SAM

Anonyme (Joseph & Caroline Banville) n.d1880-02-10 (N. S6f123v) SAM

Anonyme (Joseph & Caroline Thivierge) n. d1889-07-05 (N36 S16f57) SAM

Anonyme (Joseph & Caroline Thivierge) n. d1892-04-23 (N34 S10f121) SAM

DUPUIS

Anonyme (Joseph & Caroline Thivierge)n.d1892-11-20 (N87 S25f132v) SAM

Anonyme (Joseph & Caroline Thivierge)n.d1893-09-02 (N54 S27f150) SAM

Anonyme (Joseph & Caroline Thivierge)n.d1896-08-29 (N51 S31f234v) SAM

Anonyme (Léo & Marie Vallée) n. d1927-03-26 (N14 S2f2) T.

Anonyme (Philiias & Georgiane St-Laurent) n. d1934-07-14 (N5 S11f142v) T.

Anonyme (Philiias & Georgiane St-Laurent) n. d1935-12-14 (N60 S16f172v) T.

Anonyme (Philiias & Georgiane St-Laurent) n. d1936-08-12 (N44 S13f37) T.

Anonyme (Roch & Corinne Miville) n. d1949-03-11 (N34 S10f171) T.

Anonyme (Rodolphe & M.-Louise St-Laurent) n. d1943-08-27 (N46 S18f121) SCL

Anonyme (Siméon & Géraldine Boucher)n. d1937-05-26 (N23 S6f9v) SCL

Anonyme (William & Clarina St-Laurent) n. d 1929-05-01 (N34 S10f35) T.

Antoine (ép. Marguerite Lefrançois) d1890-07-09 (S20f79) (69ans) SAM

Antoine (Narcisse & Marguerite Servant)n1856-10-08 (B46f54v) (ép. Délina Dugas) d1928-08-16 (S35f21) (71ans) SAM

J.-Antoine (Joseph & Caroline Thivierge) n. d 1879-07-08 (B56 S27f102v) (1jr) T.

DUPUIS

Antoine (Antoine & Délina Dugas) d1883-04-17
(S7f202) (16ms) SAM

Antoine (Jean-Bte & Marie Vallée) n1896-04-08
(B17f225) d1897-09-20 (S26f270v) (1an) SAM

M.-Anne-Antonia (Antoine & Délina Dugas) n
1886-07-13(B45f304v) m1912-09-16(M16f55v) Hu-
bert Ouellet (vf M.-Louise Lapointe) SAM m.
réh. 1915-04-29 (M.f134v) d1964-07-05 (S10
f262v) (77ans)CC

J.-Armand-Eugène (William & Clarina St-Lau-
rent) n1914-10-08 (B101f118v) SAM m1939-11-29
(M12f58v) Olivine Labrie (Herménégilde & M.-
Louise Dupuis) d1987-05-15 (S5f309) (72ans)T.

Armand (Gustave & Julianna Pelletier) n1915-
12-29 (B11f130) d1915-02-07 (S4f131)(9jrs)SAM

Armande (Armand & Olivine Labrie) n1942-08-14
(B29f101) m1961-08-31 (M2f280) André St-Pier-
re (Paul-Emile & Yvette Stone, SAM) T.

M.-Arthémise (Joseph & Amanda Lévesque)n1897-
05-10 (B42f258) m1916-09-11 (M13f187v) Louis
Brisebois (Antoine & Sophie Létourneau) SAM
d1961-09-01 (S11f280v) (64ans) T.

J.-Arthur (Joseph & Amanda Lévesque) n1899-
07-28 (B47f41) d1901-04-06 (S7f80v) (18ms)SAM

M.-Azilda (Joseph & Amanda Lévesque) n1906-
12-28 (B128f246v) SAM m1943-08-16 (M9f121)
David Therrien (David & Virginie Vallée) d
1992-03-09 (S6f420) (85ans) T.

J.-Benoit (Albert & M.-Paule Lévesque) n1934-
04-13 (B25f136) T. m1960-07-30 Lisette Val-
lée, St-Donat, Mtl d1963-08-07 (S10f12) (29
ans) T.

Bénoni (Joseph & Caroline Thivierge)n1883-04-
07 (B31f200) d1883-05-25 (S14f203v) (1ms) SAM

DUPUIS

M.-Carole-Bérenghère (Léopold & Juliette Thérien) n1962-04-19 (B17f290v) T.

M.-Bernadette (Jules & Christine Ouellet) n1881-06-11-(B6f39) SM

M.-Blanche (Joseph & Amanda Lévesque) n1901-01-17 (B93f74v) SAM m1919-07-28 (M6f45v) J.-Ernest Deroy (Alexis & Rosalie Pelletier) 2è m1932-12-10 (M11f106) William Dupuis (William & Clarina St-Laurent) d1952-05-01 (S2f104v) (51ans) T.

M.-Blanche-Yvonne (Germain & Bertha Dugas) n1943-10-14 (B114f224) SAM m1966-10-08 Donald Chamberland, St-Barnadé-Apôtre, Mtl

J.-Gérald-Bruno (Léopold & Denise Vallée) n1962-07-31 (B36f296) T.

M.-Carmen (Léon & M.-Laure Barriault) n1947-07-15 (B41f18) T.

M.-Carmen (Maurille & Simone Servant) n1954-01-18 (B23f91) d1969-11-12 (S41f65)(15ans)SAM

M.-Carole (Armand & Olivine Labrie) n1954-08-22 (B49f152v) T.

Caroline-Stéphanie (Laurent & Solange Deroy) n1979-09-15 (B83f79) SAM

M.-Cécile-Edith (Philippe & Marguerite Tracy) n1908-05-11 (B11f140) SM

M.-Cécile-Georgette (Emile & Laura Labrie) n1943-06-22 (B37f118v) T. m1963-09-07 Fernand Brisebois, Ste-Brigide, Mtl

M.-Célina (Dieudonné & Marie Thivierge)n1879-04-01 (B27f93v) m1898-01-.. (M1f5v) Ernest Lévesque (Désiré & Arthémise Gagnon) SAM d1961-10-02 (S14f282v) (82ans) T.

DUPUIS

M.-Céline (Roch & Corinne Miville) n1942-11-18 (B46f105) m1962-12-27 (M9f3v) Damase Pelletier (Louis-Amable & Anna Gagné, SAM) T.

Charles-Aimé (Omer & Rita Boucher) n1956-06-21 (B13f154) SCL

Charles-Auguste (Edmond & Marie Soucy) n1947-12-04 (B62f25) d1968-09-01 (S10f92) (20ans)T.

Charles-Edouard (Paul & Marie Therrien)n1913-02-28 (B22f67v) SAM d1920-03-09 (S8f55v) (7ans) T.

J.-Charles-Edouard (William & Clarina St-Laurent) n1921-08-19 (B54f83) d1935-10-17 (S39f222v) (14ans) SAM

J.-Charles-Edouard (Paul & Marie Therrien) n1921-10-29 (B61f85) T. m1945-10-17 (M24f12) Aurélie Lévesque (Arthur & M.-Louise Breton) SAM d1993-09-08 (S19f470) (71ans) T.

J.-Christian (Roland & Anita Pelletier)n1958-04-08 (B48f30v) SAM

M.-Claire (Léopold & Denise Vallée) n1955-06-02 (B31f169) m1983-05-07 (M3f210) René-J.-Mario Lévesque (Roland & Mariette Collin, SAM) T.

M.-Clarina (Jean-Bte & Marie Vallée) n1890-07-13 (B50f80v) m1908-09-08 (M11f302) Arthur Rioux (Vital & Marguerite Deschênes)2è m1912-04-29 (M9f44v) Delphis Blanchet (Joseph & Marcelline Parent) SAM d1951-03-09 (S11f58) (60ans) CC

J.-Claude (Léon & Laura Barriault) n1953-11-04 (B63f137v) T.

J.-Claude (Omer & Rita Vallée) n1962-08-22 (B41f297v) T.

DUPUIS

M.-Claudette (Omer & Rita Vallée) n1957-11-02
(B58f220v) T.



Claudia (François Xavier & Josephine Breton)
d1903-01-02 (S1f122) (2ans) SAM

Claudia-M. (Joseph & Amanda Lévesque) n1905-
10-04 (B113f210) m1923-10-06 (M5f120) Louis
Vallée (Jérôme & Diana Marin) d1988-07-03
(S31f261) (82ans) SAM

J.-Clermont (Martial & Rosa Vallée) n1929-09-
20 (B53f42) d1930-02-10 (S5f47) (4ms) T.

Jocelyn-Daniel (Roland & Anita Pelletier) n
1959-06-25 (B82f84v) SAM

J.-Daniel (René & Jeanne-d'Arc Vallée) n1960-
03-06 (B15f258) T.

M.-Danielle (Léopold & Juliette Therrien) n
1955-02-15 (B13f164v) T.

J.-David (Paul & Marie Therrien) n1902-07-29
(B54f107v) d1902-10-11 (S21f116) (2ms) SAM

Mike-David (Mario & M.-Rose Soucy) n1982-11-
28 (B14f200) T.

M.-Delvina (Narcisse & Marguerite Servant) n
1858-08-31 (B49f77) SAM

J.-Denis (Victorien & Emilia Henley) n1958-
08-23 (B37f233v) T. m1980-08-23 Jeannine
Varin, St-Chs-Borromée, Longueuil

M.-Paule-Denise (André-Albert & Lucienne
Fournier) n1946-01-06 (B2f26v) SAM d1963-01-
27 (S3f258) (17ans) SAM

M.-Denise (Maurille & Simone Servant) n1952-
09-16 (B130f17) SAM

DUPUIS

Diana (Jean-Bte & Marie Vallée) n1894-07-16
(B55f174v) SAM m1917-07-31 (M8f11) Albert Roy
(Joseph & Angélique Gosselin, CC) T. d1981-
06-15 (S16f241) (86ans) CC

M.-Diane (Armand & Olivine Labrie) n1952-02-
19 (B16f100v) T. m1970-06-20 Aldé Cossette,
Gagnonville

Didace (William & Clarina St-Laurent) n1907-
12-03 (B120f278) d1908-09-24 (S34f304v) (10
ms) SAM

Dieudonné (Narcisse & Marguerite Servant) n
1851-12-03 (B3f1v) m1873-02-24 (M3f82) Marie
Thivierge (Paul & Ursule Boulet) d1881-02-02
(S3f149) (29ans) SAM

J.-Dieudonné (François & Emma Vallée) n1924-
11-07 (B65f145) T. m1952-07-05 Laurette Ouel-
let, Citadelle de Qué.

Dominique-Karine (Denis & Claire Dupuis) n
1976-01-08 (B7f23) T.

J.-Donald (Omer & Rita Vallée) n1956-07-09
(B36f192v) T

M.-Claude-Doris (Roland & Anita Pelletier)
n1955-03-14 (B44f162v) SAM

J.-Edmond (Albert & Maria Lévesque) n1926-11-
28 (B79f194) m1946-05-23 (M5f178v) Marie Sou-
cy (Ephrem & Adélaïde Dugas) d1968-08-31 (S9
f92) (41ans) T.

Hortense-Edmy-Irène (Philippe & Marguerite
Trachy) n1905-04-06 (B11f124v) SM m1941-01-18
André Edgar, St-Pierre-Apôtre, Mtl

J.-Elie-Joachim (Gustave & Juliana Pelletier)
n1903-04-02 (B22f129v) d1903-04-04 (S13f130)
(3jrs) SAM

DUPUIS

M.-Elise-Alberte (Gustave & Juliana Pelletier) n1905-04-28 (B49f196v) d1905-11-12 (S45f217) (7ms) SAM

M.-Elise (Armand & Olivine Labrie) n1947-09-01 (B48f21) T. m1965-08-28 Philippe Bond, St-Jean-Vianney, Hauterive

J.-Elzéar (William & Clarina St-Laurent) n1910-06-17 (B52f360) SAM d1929-03-14 (S5f29v) (19ans) T.

J.-Emile (Antoine & Délina Dugas) n1884-10-15 (B68f256) d1884-12-02 (S33f262v) (1ms) SAM

J.-Emile (François & Joséphine Breton) n1910-06-21 (B53f360v) SAM m1932-03-29 (M5f90v) Laura Labrie (Joseph & Céline Mimeault) d1990-04-21 (S3f366) (78ans) T.

J.-Emile (William & Clarina St-Laurent) n1919-05-17 (B29f42v) T. (ép. Emilia Therrien) d1992-02-28 (72ans) SAM

M.-Emiliana (Gustave & Juliana Pelletier) n1910-07-22 (B64f363v) SAM

M.-Emma-Alice (Philippe & Marguerite Trachy) n1910-06-08 (B4f148v) SM

J.-Ephrem (Frs-Xavier & Adrienne Soucy) n1933-07-03 (B39f120v) m1956-09-15 (M8f195v) Yvette Lepage (François & M.-Louise Servant) T.

M.-Anne dite Ernestine (Guillaume & Marie Vallée) n1889-10-06 (B59f62) d1892-02-15 (S8f117) (2ans) SAM

M.-Blanche-Estelle (Thomas & Yvonne St-Laurent) n1917-08-05 (B39f11v) T. d1918-09-12 (S12f237) (13ms) SAM

DUPUIS

M.-Estelle (William & Clarina St-Laurent) n
1923-12-26 (B78f125v) m1942-06-10 (M4f99) J.-
Germain Richard (Georges & Hénédine Coulombe,
GV) d1988-11-08 (S18f338) (64ans) T.

M.-Rose-Eugénie (Antoine & Délina Dugas) n
1888-02-01 (B8f26) m1906-09-11 (M15f239v)
Emile Therrien (Joseph & Adénise Vallée) SAM
d1918-11-12 (S32f34v) (30ans) T.

Euphémie (Joseph & M.-Anne Landry) d1841-06-
13 (S6f94) (9ans) SAM

Eve (Réal & Lina Labrie) n1983-04-24 (B12
f216) T.

M.-Evelyne (Joseph & Amanda Lévesque) n1908-
04-23 (B52f290v) SAM m1927-08-23 (M7f9) J.-
Charles-Edouard Pelletier (Amable & Sara Lé-
vesque, SAM)T. d1971-09-22(S31f242)(63ans)SAM

J.-Fernand (William & M.-Blanche Dupuis) n
1933-04-03 (B18f116) T. m1960-09-10 Lucette
Gignac, St-Anselme, Mtl

Victorine-Fernande (Emile & Laura Labrie) n
1937-04-13 (B18f7) m1952-11-13 (M14f116) Ro-
land Vallée (Georges & Georgianne Mimeault)T.

J.-Firmin (Léopold & Juliette Therrien)n1956-
03-20 (B21f188) T.

M.-Anne-Florida (François & Clara Vallée) n
1885-04-20(B33f273v) m1904-09-06(M24f171) Jo-
seph Vallée (Barthélémy & Marie Pelletier)SAM

M.-Antoinette-Florida (François & Joséphine
Breton) n.enr.1916-04-06(B57f171v) SAM m1935-
05-08 (M3f159v) Robert St-Laurent (Edouard &
Evangéline Blanchette) T.

Francine (Jean & Lucille Labrie) n1953-02-06
(B5f121) m1978-06-17 (M5f89) Marcel-Marie-
Georges Girard (Arthur & Noëlla Harrisson) T.

DUPUIS

Francine (Wilfrid & Maria Miville) n1953-12-11 (B71f139) T.

J.-Francis (Ephrem & Yvette Lepage) n1959-09-21 (B.A.f278) T.

François-Xavier (Narcisse & Marguerite Servant) n1860-10-24 (B64f12v) m1882-05-09 (M4 f178) Clara Vallée (François & Délina St-Laurent) SAM d1920-02-02 (S3f53) (60ans) T.

François-Jules-Eugène (Jules & Christine Ouellet) n1884-05-22 (B35f246v) SAM

François-Xavier (Dieudonné & Marie Thivierge) n1877-06-11 (B53f51v) m1899-01-31 (M3 f31v) Joséphine Breton SAM (Joseph & Joséphine Dugas) 2è m1922-10-10 (M9f99v) Emma Vallée (Jean-Bte & Rachelle Dugas) d1955-12-26 (S19f183v) (78ans) T.

François-Xavier (Joseph & Caroline Thivierge) n1884-02-23 (B10f239) d1884-02-25 (S5f240) (1jr) SAM

François-Xavier (Guillaume & Marie Vallée) n1887-05-03 (B41f12) m1912-02-19 (M3f39) M.-Louise Therrien (David & Virginie Vallée) SAM

J.-François-Xavier (Siméon & Julie Vallée) n1897-03-08 (B18f249v) SAM

François-Xavier (Jean-Bte & Marie Vallée) n1897-12-14 (B103f4v) d1910-06-07 (S25f259v) (12ans) SAM

François-Xavier (François & Joséphine Breton) n1908-03-12 (B25f286) SAM m1928-05-22 (M2f18v) M.-Adrienne Soucy (Ephrem & Eugénie Miville) d1993-09-06 (S18f470) (85ans) T.

Jeanne-Françoise (François & Emma Vallée) n1930-08-21 (B43f57v) m1951-10-06 (M13f93v) Louis-Philippe Marin (Horace & Eugénie Bernatchez) T

DUPUIS

M.-Gabrielle (François & M.-Louise Therrien) n1928-01-16 (B1f12v) T. m1950-09-16 Alcide Elément, Ste-Marguerite, Mtl

Ernest-Georges (Antoine & Délina Dugas) n1897-03-30 (B25f251v) SAM

J.-Georges (William & Clarina St-Laurent) n1906-06-12 (B63f231v) d1910-05-02 (S20f358) (4ans) SAM

Georges-Marie (François & Emma Vallée) n1926-12-14 (B81f194) d1926-12-19(S21f194v)(4jrs)T.

M.-Georgette (André-Albert & Lucienne Fournier) n1947-02-23 (B32f80v) m1969-08-28 (M26f41) Jacques Therrien (Edgar & M.-Louise St-Laurent) SAM

J.-Gérald (René & Jeanne-d'Arc Vallée) n1958-10-17 (B42f234) T.

M.-Géraldine (Joseph & Amanda Lévesque) n1917-07-05 (B35f10v) m1936-01-15 (M1f175) Adrien Therrien (Emile & Eugénie Dupuis) T.

J.-Gérard-Magella (Jean & M.-Louise Miville) n1952-06-01(B39f105v)T. d1988-02-11(36ans)LMS

J.-Germain (Siméon & Julie Vallée) n1900-10-20 (B78f69) d1901-09-09 (S29f91) (11ms) SAM

J.-Germain (Thomas & Yvonne St-Laurent) n1916-05-28 (B92f176v) m1942-07-29 (M8f177v) Bertha Dugas (Chs-Edouard & M.-Louise Dupuis) d1943-01-17 (S1f192v) (26ans) SAM

J.-Germain (William & Imelda St-Laurent) n1953-06-16 (B39f129) T.

Germaine (Thomas & Yvonne St-Laurent) n1926-03-17 (B15f189v) m1948-07-05(M10f296) Gaétan Vallée (Adélaré & M.-Jeanne Ouellet) SAM

DUPUIS

M.-Gilberte (Thomas & Yvonne St-Laurent) n
1919-05-19 (B27f253) d1922-01-18 (S3f39v)
(2ans) SAM

M.-Gilberte (François & M.-Louise Therrien)
n1920-01-11 (B3f52v) T. m1939-10-11 Marcel
Lalumière, Ste-Brigide, Mtl

J.-Gilles (Jean & M.-Laure Miville) n1948-12-
05 (B71f45) T. m1977-05-21 M.-Paule Tremblay,
St-Joachim de Montmorency

J.-Gilles (Léon & Laura Barriault) n1952-04-27
(B33f104v) T. m1977-07-20 (M12f29) Francine
Landry (Paul & Blanche-Yvonne Parent) CC d
1978-01-18 (S2f79) (25ans) T.

M.-Ginette-Germaine (Omer & Rita Boucher) n
1949-04-03 (B8f81v) SCL m1969-08-24 Réjean
Boucher, Mtl

J.-Gino (Pierre-Paul & Carmen Rioux) n1954-
08-12 (B138f127) SAM

M.-Gitane (Léon & Laura Barriault) n1954-11-
25 (B69f158) m1972-07-22 (M12f155) Jean-Noël
Pelletier (Lionel & Jeanne-Aimée Dupuis) T.

J.-Guillaume (Siméon & Julie Vallée) n1899-
06-21 (B43f39) d1902-09-30(S13f106v)(3ans)SAM

François-Guillaume (Mario & Katie Lavoie) n
1986-12-25 (B7f306) T.

J.-Gustave (Antoine & Délina Dugas) n1879-03-
07 (B15f90v) m1902-06-10 (M5f105) M.-Juliana
Pelletier (Amable & Délina Beaulieu) SAM d
1962-07-08 (S6f295) (83ans) T.

J.-Maurille-Guy (Maurille & Simone Servant)
n1946-10-25 (B145f66v) m1971-05-01 (M.f.) M.-
Fernande Deblois (Fernand & M.-Jeanne St-Lau-
rent) SAM

DUPUIS

M.-Guylaine (Omer & Rita Boucher) n1952-08-22
(B24f121v) SCL m1974-11-09 James Pietrzyk,
Rosemont

J.-William-Harold (William & Imelda St-Lau-
rent) n1954-11-17 (B67f157v) T.

J.-Harold (Jean-Marc & Monique Ouellet) n1963-
11-16 (B32f18) m1984-10-12 (M8f253) Sylvie
Therrien (Jean-Marie & Louise-Anna Vallée) T.

M.-Rose-Hélène (Philiias & Georgianne St-Lau-
rent) n1933-04-18 (B25f118) T.

M.-Hélène (Thomas & Yvonne St-Laurent) n1933-
09-20 (B76f166v) m1960-07-02 (M6f129v) Mauri-
ce Mailloux (Pierre & M.-Anne Boucher, Cacou-
na) SAM

Rose-Hélène (Roch & Corinne Miville) n1947-
03-26 (B20f9) T. m1967-11-30 Nelson Daraïche,
Ste-Marguerite-Marie, Mtl

Henrianna (Armand & Olivine Labrie) n1950-08-
15 (B38f73v) T. m1968-05-18 Jean-Guy Jacques,
St-J.-Vianney de Gagnonville

Henrietta-M. (Armand & Olivine Labrie) n1946-
06-17 (B44f181v) d1947-12-15 (S23f26)(18ms)T.

M.-Henriette (François & Emma Vallée) n1928-
09-14 (B36f21v) m1947-05-27 (M7f11v) Donat
St-Laurent (Hippolyte & Antoinette Vallée) d
1972-05-09 (S7f150v) (43ans) T.

M.-Henriette (Armand & Olivine Labrie) n1944-
02-13 (B7f130v) d1944-09-28 (S10f144v)(7ms)T.

Henri-Paul (Rodolphe & M.-Laure St-Laurent)
n1946-01-25 (B3f48) SCL d1972-08-03(S13f156v)
(26ans) T.

DUPUIS

J.-Hervé (Emile & Laura Labrie) n1935-03-04
(B5f155) m1957-04-23 (M3f209v) Oviette Val-
lée (Luc & Bertha Samson) T.

Hormidas (François & M.-Louise Therrien) n
1913-01-24 (B11f65v) SAM d1933-09-17(S17f125)
(20ans) T.

M.-Imelda (Jean-Bte & Marie Vallée) n1904-04-
07 (B38f159) m1922-11-08 (M12f101) Désinas
St-Laurent (Jules & Rose-Anna Miville) SAM 2è
m1966-03-10 (M2f53v) J.-Jean-Ephrem Pelchat
(vf Antoinette Lévesque) d1977-08-30 (S8f68)
(73ans)T.

M.-Imelda (Gustave & Juliana Pelletier)n1911-
12-26 (B141f35) SAM

M.-Imelda (François & Joséphine Breton)n1914-
05-08 (B47f106v) m1933-02-21 (M1f113v) Geor-
ges St-Laurent (Edouard & Evangéline Blan-
chette) T.

M.-Isabelle-Olivine (Philippe & Marguerite
Trachy) n1902-10-06 (B8f111v) SM m1944-03-25
Horace Cossette, St-Pierre-Claver, Mtl

M.-Marguerite-Isabelle (Thomas & Yvonne St-
Laurent) n1923-01-11 (B4f67) m1943-08-28 (M10
f213) Léo Tremblay (Aimé & Marie Vallée) SAM

M.-Jacinthe (Omer & Rita Boucher) n1962-11-07
(B9f5) SCL

M.-Jacinthe (Jean-Marie & Françoise Vallée)
n1966-08-25(B21f60v)d1967-04-09(S2f67)(7ms)T.

M.-Jacqueline (Philiias & Georgianne St-Lau-
rent) n1930-02-11 (B4f47) T. m1952-07-26
Maurice Méreineau, St-Ls de Gonzague, Mtl

J.-Jacques (Philiias & Georgianne St-Laurent)
n1931-06-09 (B31f73) T. m1960-03-02 Rosita
St-Laurent, Ste-Catherine-d'Alexandrie, Mtl

DUPUIS

J.-Jacques-André (Martial & Rosa Vallée) n
1937-06-09 (B25f10) d1937-09-08 (S13f16v)
(3ms) T. (SCL

Jean-Ernest (François & M.-Louise Therrien)
n1916-01-28 (B13f163) m1935-04-24 (M2f157v)
M.-Laure Miville (Chs-Edouard & Azilda Val-
lée) d1982-06-25 (S13f189) (66ans) T.

Jean-Baptiste (Narcisse & Marguerite Servant)
n1862-08-29 (B67f42v) m1887-11-22 (M11f23)
Marie Vallée (Joseph & Caroline Lévesque) SAM
d1945-04-03 (S4f154) (83ans) T.

Jean-Baptiste (Antoine & Délina Dugas) n1889-
11-10 (B68f64) SAM

Jean-Claude (Roch & Corinne Miville) n1956-
06-18 (B29f190v) m1977-09-23 (M18f70) Diane
Labrie (Hector & Alida Cormier) T.

Jean-Etienne (François & Emma Vallée) n1932-
12-27 (B74f107) d1932-12-30(S21f107v)(3jrs)T.

Jean-Gabriel (Thomas & Yvonne St-Laurent) n
1928-02-20 (B14f5v) m1951-07-18 (M10f89) Lu-
cille Labrie (Aimé & Adrienne Breton) T.

J.-Jean-Guy (Robert & M.-Louise Mimeault) m
1964-07-18 (M5f29) M.-Rose-Sylvia St-Laurent
(Norbert & Rosa Blanchette) T.

J.-Jean-Guy (Omer & Rita Boucher) n1960-08-19
(B12f179) SCL

Jean-Louis (Siméon & Géraldine Boucher)n1955-
08-26 (B39f173v) T.

Jean-Luc (Mario & M.-Rose Soucy) n1984-04-05
(B16f241) T.

Jean-Marc (Léon & M.-Laura Barriault) n1941-
04-25 (B17f82) m1963-01-05 (M1f4v) Monique
Ouellet (Edouard & Poméla Labrie) T.

DUPUIS

J.-Jean-Marie (Jean-E. & M.-Laure Miville) n
1937-05-04 (B21f8v) T. m1960-04-23 Françoise
Vallée, Ste-Catherine, Mtl

J.-Jean-Noël (Charles & Aurélie Lévesque) n
1949-04-10 (B48f173v) SAM

J.-Jean-Yves (Thomas & Yvonne St-Laurent) n
1938-12-12 (B121f21v) m1961-07-29 (M15f184)
M.-Alice-Gemma Langlois (Octave & Adélaïde
Michaud) SAM

M.-Jeanne (Joseph & Caroline Thivierge) n1898-
09-16 (B54f23v) m1914-06-23 (M6f109v) Placide
Therrien (Alfred & Amanda Rioux) SAM d1969-
09-06 (S12f104v) (70ans) T.

M.-Jeanne-Aimée (François & M.-Louise Ther-
rien) n1918-05-11 (B22f24) T.

M.-Jeann-Aimée (William & Clarina St-Laurent)
n1926-06-02 (B36f179) T. m1946-07-24 (M10
f182v) Lionel Pelletier (Charles & M.-Louise
Tanguay) SAM

M.-Jeanne-d'Arc (Léon & Laura Barriault) n
1948-09-11 (B53f39v) m1965-05-08 (M3f42v) J.-
Ghislain Lévesque (Frs-Xavier & M.-Blanche
Therrien) T.

M.-Jeanne-Mance (Roch & Corinne Miville) n
1953-10-01 (B58f135) m1979-02-23 (M1f106)
Gilles Savard (Paul & Léontine Dupuis) T.

M.-Annette dite Jeannette (Thomas & Yvonne
St-Laurent) n1940-12-03 (B138f111v) m1965-07-
10 (M11f150) Fernand Dumont (Frs-Xavier &
Alice Anctil, Ste-Paula) SAM

M.-Jeannette (Léon & Laura Barriault) n1943-
09-15 (B52f122v) m1962-12-29 (M10f4) Romuald
Servant (Ethelbert & M.-Laure Vallée) T.

DUPUIS

M.-Jeannette (Armand & Olivine Labrie) n1953-05-04 (B28f126) d1953-06-19 (S9f129)(6sem.)T.

Jeannot (Yvon & Gisèle Joncas, St-Maurice de l'Echourie) m1967-09-04 (M3f142v) Bibianne Boucher (Ernest & Madeleine Lizotte) SM

J.-Joachim (François & Joséphine Breton) n 1902-11-14 (B90f119v) SAM

J.-Noël-Joachim (Léon & Laura Barriault) n 1944-12-27 (B61f148v) m1966-12-27 (M10f63v)
M.-Aimée-Odette Potvin (Antonin & Antoinette Pelletier, St-Eugène de Rosemont) T.

M.-Jeannine-Jocelyne (Roland & Anita Pelletier) n1954-02-06 (B33f93v) SAM m1978-08-12
Michel Desmeules, Ste-Famille de Boucherville

Johanne-Lucie (Hervé & Oviette Vallée) n1961-01-15 (B8f274) m1987-12-31 (M5f322) Christian Essiambre (Cléophas & Rita Servant) T.

M.-Josée-Renolle (Roch & Corinne Miville) n 1960-12-03 (B57f271) T.

Joseph (ép. Marianne Landry) d1859-08-27 (S7f93) (69ans) SAM

Joseph (Narcisse & Marguerite Servant) n1854-12-31 (B68f32v) m1874-01-22 (M2f99v) Caroline Thivierge (Paul & Ursule Boulet) SAM d1923-03-30 (S9f108) (69ans) T.

J.-Alfred (Dieudonné & Marie Thivierge)n1875-11-13 (B78f14) m1896-09-02 (M7f235) Amanda Lévesque (Désiré & Arthémise Gagnon) SAM d 1947-11-21 (S19f24) (72ans) T.

Joseph (Antoine & Delvina Dugas) n1883-07-05 (B54f207v) d1883-09-03 (S25f225) (2ms) SAM

DUPUIS

Joseph (Jean-Bte & Marie Vallée) n1892-12-20
(B93f133) SAM m1916-09-25 (M15f189v) Léa La-
brie (Louis & Délia Vallée) d1918-11-08 (S28
f33v) (25ans) T



Joseph (Josepht & Caroline Thivierge) n1897-
08-06 (B63f264v) d1897-08-14 (S23f265) (8jrs) SAM

Joséphine (Frs-Xavier & Adrienne Soucy) n1939-
11-28 (B53f58v) m1959-07-23 (M5f246v) Denis
Lafontaine (Edouard & Eva Pelletier, SAM) T.

M.-Jovette (Ephrem & Yvette Lepage) n1962-07-
23 (B. A30f17v) m1982-07-03 (M2f190) Mario
St-Laurent (Marius & M.-Paule Fournier) T.

M.-Judith (Jean-Marc & Monique Ouellet) n1966-
03-23 (B9f53v) m1983-08-12 (M10f220) Régis
Lévesque (Jean-Marc & Pauline Edward) T.

Jules (François & Joséphine Leblond) m1879-
09-16 (M.f145) Christine Ouellet (Louis &
Marguerite Vallée) ML

M.-Julie-Brigitte (Joseph & M.-Anne Landry)
m1846-05-26 (M12f10 ind.Mat.) Célestin Vallée
(Alexis & Brigitte Pineault) d1885-10-09 (S30
f285v) (60ans) SAM

Karine-M.-Thérèse (Bernard Asselin & Nicole
Dupuis) n1983-02-28 (B14f9) SAM

J.-Laurent (Charles & Amélie Lévesque) n1946-
04-21 (B55f38) m1971-07-24 (M20f221) Solange
Deroy (Ovila & M.-Jeanne Ouellet) SAM

M.-Laurette (Paul & Marie Therrien) n1927-01-
25 (B3f195) m1945-04-04 (M2f153v) Charles-Eu-
gène Dugas (Charles & Marie L'italien) T.

M.-Rose-Dalia dite Léa (Paul & Marie Ther-
rien) n1908-07-11 (B86f296) m1924-07-21 (M11
f139) Charles Labrie (Damase & Hermilina Val-
lée, T.) SAM

DUPUIS

Léonidas dit Léo (Siméon & Julie Vallée) n 1903-10-06 (B68f142) SAM m1926-09-21 (M14 f190v) Maria Vallée (Nazaire & Antoinette Labrie) T.

J.-Léon dit Léo (Paul & Marie Therrien) n1917-07-10 (B36f10) m1937-11-10 (M19f20v) Laura Barriault (Norbert & Emma Pelletier) d1963-04-22 (S4f8) (45ans) T.

J.-Léonidas (Albert & Marica Lévesque) n1931-05-14 (B26f72) T. m1963-06-29 Suzanne Cailoux, St-Rédempteur, Mtl

Léontine (Joseph & Caroline Thivierge) n1885-04-07 (B26f272) m1902-09-30 (M15f114) André Dugas (Charles & Zoé Bernier) 2è m1922-10-26 (M8f98v) J.-Omer Dupuis (François & Clara Vallée) SAM d1950-09-09 (S1f96) (65ans) SCL

Léopold (Albert & Maria Lévesque) n1923-04-01 (B21f108) m1952-09-30 (M8f111v) Denise Vallée (Adélaré & Imelda Therrien) T.

Léopold (François & Emma Vallée) n1923-07-17 (B46f115) m1954-05-13 (M5f147) Juliette Therrien (Napoléon & M.-Anne Therrien) T.

M.-Liliane-Mariette (Emile & Laura Labrie) n 1946-05-30 (B35f179v) T. m1964-09-05 Julien Brisebois, N.-D. de Grâce, Cte de J.-C.

M.-Liliane (Omer & Rita Boucher) n1958-07-14 (B13f171) SCL m1981-02-14 Jean Zabik,

Lina (Joseph & Caroline Thivierge) d1895-04-21 (S14f196) (1ms) SAM

M.-Line (Léopold & Denise Vallée) n1967-07-14 (B22f72v) m1993-05-21 (M2f459) Daniel Roy (Valmont & Monique Manningham) T.

J.-Robert-Lionel (Thomas & Yvonne St-Laurent) n1931-09-17 (B81f108v) SAM

DUPUIS

M.-Lise (Omer & Rita Boucher) n1954-05-22
(B12f136) SCL m1974-06-01 Denis Mareil, St-
Barnabé, Mtl

M.-Lise (Jean-Gabriel & Lucille Labrie)n1960-
11-16 (B54f169v) T.

M.-Lisette (Mauril & Simone Servant) n1949-
11-22 (B149f199) SAM m1973-06-30 Claude Des-
jardins, St-Louis de Gonzague, Mtl

M.-Lisette (Jean & M.-Laure Miville) n1950-
05-10 (B21f68v) T. m1970-12-19 Sylvio Bernat-
chez, St-Barnabé, Mtl

M.-Laure-Anne dite Lorraine (Léopold & Denise
Vallée) n1954-01-18 (B3f140v) m1983-04-04 (M2
f208) Denis D'Astous (Maurice & Gisèle Plan-
te, SAM) T.

Louis-Marie (Gustave & M.-Juliana Pelletier)
n1919-10-15 (B55f48v) d1923-04-22 (S12f109v)
(3ans) T.

Louis-Philippe-Roméo (Gustave & Juliana Pel-
letier) n1916-08-09 (B106f183) d1916-10-19
(S46f191) (2ms) SAM

J.-Louis-Philippe (François & M.-Louise Ther-
rien) n1924-07-19 (B46f139) T. m1944-06-24
Alice Bourbonnais, St-Bernard, Mtl 2è m1978-
12-23 Germaine Carter, Mtl

M.-Louise (Joseph & Caroline Thivierge)n1879-
12-24 (B94f17) m1895-07-09 (M6f201) William
Therrien (Jean & Geneviève Labrie) SAM d1960-
07-23 (S5f263) (85ans) T.

M.-Louise (Antoine & Délima Dugas) n1893-09-
19 (B61f151) SAM m1910-09-19 (M8f368) Louis
Dumont (Joseph & Virginie Bérubé) SAM d1979-
02-06 (S6f112) (85ans) CC

DUPUIS

M.-Louise (Siméon & Julie Vallée) n1896-04-14
(B22f226) d1896-08-31 (S32f235v) (4ms) SAM

M.-Louise (Joseph & Amanda Lévesque) n1898-
07-04 (B38f16v) m1915-09-13 (M15f151v) Char-
les-Edouard Dugas (William & Catherine Caron)
d1975-06-09 (S17f132) (76ans) SAM

M.-Louise (Jean-Guy & Rosa St-Laurent) n1965-
01-30 (B4f40v) m1986-08-22 (M8f294) Pierre-
Paul Brisebois (Jean-Paul & Noëlla Vallée) T.

M.-Louiselle (André-Albert & Lucienne Four-
nier) n1951-11-09 (B148f287) m1985-08-17 (M14
f186) Gino Pelletier (Antoine & Gabrielle
Gauthier) SAM

Lucie (Joseph & Marianne Landry) m1854-08-15
(M6f28v) Joseph Miville (Edouard & Josphte
Lévesque) d1906-03-20 (S8f225v) (70ans) SAM

M.-Lucille (François & M.-Laure Therrien) n
1929-04-17 (B27f33) d1931-09-27 (S13f80)
(2ans) T.

M.-Lucillia (François & M.-Louise Therrien)
n1932-05-02 (B28f94) T. m1949-09-10 Paul-Emi-
le Harnois, Ste-Marguerite-Marie, Mtl

Madeleine-Aimée (François & M.-Louise Ther-
rien) n1921-04-25 (B21f75v) T.

Madeleine (Frs-Xavier & Adrienne Soucy)n1929-
04-22 (B29f33v) m1949-08-25 (M5f57) Odias Ma-
rin (Philiias & América Lévesque, SAM) T.

Marc (Siméon & Géraldine Boucher) n1954-07-07
(B53f154) d1954-10-21 (S10f156v) (3ms) T.

M.-Marcelle (François & M.-Louise Therrien)
n1935-06-19 (B32f162v) T. m1954-05-01 Edmond
Foster, Ste-Marguerite-Marie, Mtl

DUPUIS

M.-Amanda-Marcelline (Jean-Bte & Marie Val-
lée) n1906-09-28 (B103f240v) SAM m1932-05-11
(M9f95) Edmond Miville (Octave & Marie Val-

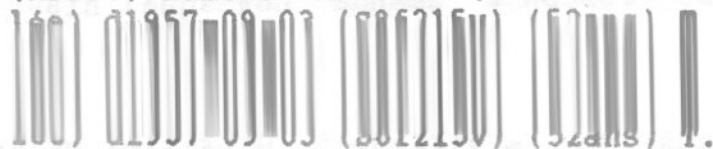

M.-Marguerite-Catherine (Philippe & Margue-
rite Trachy) n1913-04-24 (B11f167) SM

M.-Marguerite (Léon & Laura Barriault) n1938-
06-19 (B31f33) m1959-05-13 (M1f242v) Jean-
Denis Ross (Samuel & Florida St-Laurent) T.

Marie (Frs-Xavier & Joséphine Breton) m1928-
04-11 (M1f16v) J.-Arsène Savard (Magloire &
Émérentienne Tremblay) T.

Marie (ép. Marcel Morin) d1896-06-09 (S24f230)
(72ans) SAM

Marie (vve Joseph Barbeau) m1888-07-02 (M5
f34) Antoine Deschênes (Alphonse & Adèle Gau-
thier dit Larouche) SAM d1937-04-19 (S4f7v)
(78ans) T.

Marie (Antoine & Délina Dugas) n1881-12-07
(B80f167) SAM

Marie (Joseph & Caroline Thivierge) n1891-06-
30 (B45f103) d1891-07-16 (S18f103v)(19jrs)SAM

Marie (Joseph & Caroline Thivierge) n. d1892-
04-27 (N32 S11f120v) SAM

Marie (Gustave & Julienna Pelletier) d1916-
03-18 (S13f168v) (4ans) SAM

Marie (François & Joséphine Breton) n1912-06-
01 (B51f48) SAM

Marie-Ange (Gustave & Julienne Pelletier) d
1916-06-16 (S24f178) (6ans) SAM

DUPUIS

Marie-Ange (Joseph & Amanda Lévesque) n1911-04-26 (B46f12) SAM m1940-03-25 (M3f62v) J.-Baptiste dit Ti-Jean Gagné (Joseph & Paméla Parent) T.

Marie-Anne (Narcisse & Marguerite Servant) n1871-09-16 (B63f96) m1888-02-13 (M3f26v) Jean dit Johnny Therrien (vf Martine St-Laurent) SAM d1933-09-16 (S15f124v) (62ans) T.

Marie-Anne (Joseph & Caroline Thivierge) n1887-07-25 (B62f16v) m1904-10-18 (M32f176) Pascal Gagnon (Thomas & Lisa St-Laurent) SAM d1972-03-30 (S3f148) (84ans) T.

Marie-Anne (Jean-Bte & Marie Vallée) n1888-12-19 (B91f46v) m1907-06-11 (M10f263) François Lemieux (Jérôme & Marie Michaud) d1974-03-12 (S7f1) (87ans) SAM

Marie-Claude-Doris (Aurèle & Anita Pelletier) n1955-03-14 (B44f162v) SAM

Marie-Louise (Jean-Bte & Marie Vallée) n1899-07-30 (B48f41v) SAM m1917-09-25 (M12f15) Téléphore Dugas (Adolphe & Malvina Collin) 2è m1919-01-06 (M1f37) Herménégilde Labrie (Louis & Adélie Vallée) d1986-10-17 (S12f298) (87ans) T.

M.-Louise (Armand & Olivine Labrie) n1960-06-28 (B31f262v) T.

Marie-Paule (Frs-Xavier & Adrienne Soucy) n1935-10-10 (B51f169) m1956-10-10 (M10f197) Michel Lafontaine (Emile & Virginie Pelletier) T.

Mariette (Armand & Olivine Labrie) n1940-08-30 (B39f70v) m1958-05-17 (M1f228v) André Ouellet (Chs-Edouard & Poméla Labrie) T.

DUPUIS

Mario (René & Jeanne-d'Arc Vallée) n1954-01-24 (B6f141) m1974-08-09 (M1f191v) Johanne Vallée (Lucien & Bibiane Lévesque) T.

J.-Mario (Hervé & Oviette Vallée) n1957-12-15 (B68f222v) m1980-11-21 (M8f152) M.-Rose Soucy (Horace & Anne-Marie Lévesque) T.

J.-Mario (Jean-Marie & Françoise Vallée) n1961-09-20 (B33f281v) T.

M.-Marthe (Frs-Xavier & Adrienne Soucy) n1931-03-30 (B13f68) m1951-07-07 (M6f87v) Roland Lévesque (Wellie & Maria Bélanger, SCL) T.

M.-Marthe-Yvonne (André-Albert & Lucienne Fournier) n1944-06-07 (B68f247v)

Martial (Siméon & Julie Vallée) n1907-01-01 (B3f97v) m1924-01-05 (M1f126) Rosa Vallée (Nazaire & Antoinette Labrie) SAM d1950-05-31 (S4f69) (48ans) T.

J.-Martin (Jean-Marc & Monique Ouellet) n1968-10-06 (B28f95v) d1992-11-27 (S20f442) (24ans) T.

J.-Martin (Jean-Guy & Rosa St-Laurent) n1969-03-03 (B3f98v) T.

Mathias (Siméon & Géraldine Boucher) n1953-02-23 (B14f122v) d1955-01-19 (S2f162) (2ans) T.

Marie-Mathilde dite Mathilda (Albert & Maria Lévesque) n1920-11-02 (B61f68) m1940-03-27 (M5f63v) Antonio Lévesque (Ernest & Eugénie St-Laurent) d1988-05-13 (S13f331) (67ans) T.

Maude (Judith Dupuis) n1987-12-26 (B7f9) SAM

Mauril (ép. Simone Servant) d1994-01-22 (75 ans) SAM

Mélanie (Laurent & Solange Deroy) n1974-08-21 (B79f84) SAM

Mélanie (Francis & Margaret Loughren) n1984-06-27 (B23f248) T.

M.-Anne-Emilda dite Mélida (William & Marie Albert) n1900-04-30 (B31f39) m1918-10-22 (M10f30v) Emile Vallée (vf Marie St-Pierre) d1982-09-03 (S16f195) (82ans) T.

M.-Emilda dite Mélida (Joseph & Amanda Lévesque) n1902-09-20 (B73f112v) SAM m1921-04-05 (M3f74v) Jean-Baptiste Deroy (Alexis & Rosalie Pelletier, SAM) T. d1969-06-26 (S18f15) (66ans) SAM

M.-Mérille (Joseph & Amanda Lévesque) n1912-12-20 (B112f61v) SAM m1935-07-24 (M5f164v) Antoine Cloutier (Napoléon & Marie Larouche) T

Michel (Charles & Aurélie Lévesque) n1951-04-10 (B14f82) m1974-12-07 (M16f197v) Lorraine Lévesque (Adhémar & Rose-Aimée Jacques) T.

Michel (André & Lucienne Fournier) n1955-02-22 (B34f160) m1987-11-28 (M21f245) M.-Hélène Collin (Chs-Emile & Hélène Lévesque) SAM

M.-Michelle (Michel & Hélène Collin) n1987-03-28 (B11f308) T.

Moïse (Joseph & Caroline Thivierge) n1890-04-18 (B30f75) d1890-04-23 (S13f75) (5jrs) SAM

M.-Monique (Edmond & Marie Soucy) n1949-07-23 (B40f55v) m1970-08-22 (M11f121) Dial Servant (Louis-XVI & M.-Reine Brisebois) T.

M.-Monique (Omer & Rita Boucher) n1951-08-06 (B28f111) SCL m1970-10-24 Pierre Foucher, St-Esprit de Rosemont

M.-Murielle (Jean & M.-Laure Miville) n1944-03-30 (B12f131) T. m1962-12-29 Victorien Tanquay, Ste-Marguerite-Marie, Mtl

DUPUIS

M.-Murielle (Charles & Aurélie Lévesque) n
1952-09-19 (B54f111) m1975-07-17 (M3f7) Clé-
ment St-Laurent (Robert & Florida Dupuis) T.

M.-Mylène (Harold & Sylvie Therrien) n1989-
01-16 (B4f342) T.

Nadia-France (Jean-Guy & Fernande Deblois) n
1978-02-02 (B20f406) SAM

Narcisse (Joseph & Marianne Landry) m1851-01-
07 (M1f30) Marguerite Servant (Julien & So-
lange Dessaint dite St-Pierre) d1902-09-21
(S19f113) (76ans) SAM

Nathalie (ép. Gilbert Lavergne) d1899-06-27
(S.f32) (81ans) ML

M.-Nathalie (Paul-Aimé & Denise Parent)n1967-
01-24 (B4f65) T.

Nathalie (Jean-Yves & Antoinette Ferrée) n
1973-07-04 (B17f174v) T.

Nelly-Patrick (Réal & Lyna Labrie) n1979-03-
12 (B5f109) T.

M.-Nicole (Léon & Laura Barriault) n1949-11-
23 (B59f62) T. m1970-12-05 Normand Servant,
Pointe-aux-Trembles

M.-Nicole (Omer & Rita Vallée) n1958-11-06
(B46f235) T.

M.-Noëlla (Charles & Aurélie Lévesque) n1947-
12-18 (B211f124) SAM m1970-06-20 (M2f115)
Gilles Landry (Ethelbert & Lorenza Michaud)T.

M.-Oliva (François & M.-Louise Therrien) n
1914-09-04 (B90f116) SAM m1932-02-09 (M4f88v)
Edmond Vallée (Nazaire & Antoinette Labrie)T.

DUPUIS

J.-Omer (François & Clara Vallée) n1902-01-23
(B. A11f99) m1922-10-26 (M8f98v) Léontine Du-
puis (vve André Dugas) 2è m1954-12-28 (M11
f160) Rita Vallée (Ephrem & Appoline St-Lau-
rent) T.

J.-Wilfrid-Omer (Omer & Léontine Dupuis) n
1926-09-05 (B66f188v) T. m1945-04-18 (M2f39v)
Rita Boucher (Eddy & Arthémise Mimeault) SCL

M.-Oviette (Martial & Rose Vallée) n1940-09-
29 (B42f71) T.

J.-Ovila (Martial & Rose Vallée) n1925-04-13
(B20f152) T. m1948-05-01 Alphéda Therrien,
St-Anselme, Mtl

M.-Ovilia (François & Marie Vallée) n1881-04-
02 (B31f7v) m1904-09-06 (M25f171v) Xavier
Dion (Joseph & Marcelline Létourneau) SAM d
1969-10-02 (S14f107) (82ans) T.

Patrice (Jean-Guy & Fernande Deblois) n1971-
08-30 (B180f251) SAM

Patrick (Jean-Guy & Rosa St-Laurent) n1971-
05-31 (B14f136) T.

Mario-Patrick (Mario & Johanne Vallée) n1974-
12-15 (B4f200) T.

J.-Paul-Irénée (Joseph & Caroline Thivierge)
n1877-11-26 (B100f60v) m1899-09-26 (M13f46)
Marie Therrien (David & Virginie Vallée) SAM
d1972-06-24 (S10f152) (95ans) T.

Paul (Dieudonné & Marie Thivierge) n1881-05-
10 (B38f156v) SAM

Paul-Aimé (Léon & Laura Barbeau) n1939-11-17
(B50f58) m1965-01-23 (M1f39v) M.-Louissette-
Denise Parent (Albert & Rita Essiambre)d1991-
04-13 (S5f393) (51ans) T.

DUPUIS

Paul-Emile (Gustave & M.-Juliana Pelletier)
n1909-01-25 (B11f315) d1912-01-12 (S4f37)
(3ans) SAM

J.-Philiass (François & Joséphine Breton) n
1906-07-13 (B72f234) SAM m1929-04-10 (M6f32)
Georgianna St-Laurent (Moïse & Bernadette St-
Laurent) T.

Philippe (Auguste & Nathalie Després) m1900-
02-06 (M1f98) Marguerite Trachy (Benjamin &
Elisabeth Boucher) SM d1914-02-19 (S.f112)
(30ans) ML

Philomène (Narcisse & Marguerite Servant) n
1853-08-02 (B15f16) d1854-05-16 (S8f30) (9
ms) SAM

Pierre-Paul (Thomas & Yvonne St-Laurent) n
1924-08-04 (B61f130) SAM m1952-12-13 Carmen
Rioux, St-Louis de France, Mtl 2è m1964-07-04
vve Albina Ouellet, Baie-Comeau

Pierre-Paul (Martial & Rosa Vallée) n1938-07-
06 (B43f36) T. m1963-04-31 Suzanne Drapeau,
St-Pierre-Claver, Mtl

Pierre-Paul (Jean & M.-Laure Miville) n1939-
03-29 (B14f46v) T. m1960-07-30 Denise Trem-
blay, St-Joachim de Mtl

Pierre-Paul-J. (Emile & Laura Labrie) n1945-
04-29 (B23f156) d1945-07-02 (S12f162) (2ms)T.

J.-Raymond (Thomas & Yvonne St-Laurent)n1935-
06-29 (B50f212) d1935-10-07 (S38f222)(3ms)SAM

André-Raymond (Emile & Laura Labrie) n1941-
08-02 (B33f85v) T. m1964-08-08 Marielle Des-
planties, Ste-Brigide, Mtl

J.-Raymond-Elphège (Omer & Rita Boucher) n
1948-03-02 (B4f71) SCL m1972-04-08 Simone
Proulx, Mtl

DUPUIS

M.-Raymonde (Emile & Laura Labrie) n1939-10-27 (B47f57v) T. m1956-12-26 (M16f203) Antoine Brisebois (Louis & Arthémise Dupuis) T.

M.-Irène-Raymonde (Omer & Rita Boucher) n1946-03-06 (B4f48v) SCL m1965-10-16 Wilbrod Aubut, St-Esprit, Mtl

M.-Raymonde (Wilfrid & Maria Miville) n1949-08-29 (B46f58v) m1970-07-18 (M8f118v) Gérald Vallée (Gérard & Bernadette Dion) T.

J.-Jean-Baptiste-Raynald (Roch & Corinne Miville) m1943-11-15 (M60f124v) d1946-06-10 (S9f180v) (2ans) T.

Raynald (Wilfrid & Maria Miville) n1947-05-16 (B30f11v) T.

J.-Réal (Hervé & Oviette Vallée) n1959-05-06 (B26f242v) T.

J.-Réjean (Omer & Rita Boucher) n1950-06-24 (B17f93v) SCL m1971-01-23 Patricia Pratt, St-Esprit de Rosemont

M.-Réjeanne (Wilfrid & Maria Miville) n1955-02-07 (B8f163v) m1973-05-05 (M3f167v) J.-Ph.-Léo-Charles St-Pierre (Paul-Roch & Madeleine Pelletier) T.

Octave-René (Thomas & Yvonne St-Laurent) n1930-02-22 (B25f67) SAM m1950-06-24 (M2f69v) Jeanne-d'Arc Vallée (Louis & M.-Ange Lévesque) d1978-05-12 (S7f85) (48ans) T.

J.-Robert (Gustave & Julie-Anna Pelletier) n1907-01-06 (B4f247v) SAM m1931-04-29 (M5f71v) M.-Louise Mimeault (Pierre & Délima Miville) T. d1976-01-02 (S1f19) (68ans) T.

Robert (Robert & M.-Louise Mimeault) d1930-02-14 (S8f48) (1an) T.

DUPUIS

Jean-Baptiste-Roch (William & Clarina St-Laurent) n1917-01-14 (B2f2v) m1941-09-10 (M11f87)
Corinne Miville (Octave & M.-Anne Vallée) d 1974-12-22 (S22f197) (37ans) T.

J.-Rodolphe (William & Clarina St-Laurent) n 1903-04-04 (B24f129v) m1935-07-16 (M4f164)
M.-Laure St-Laurent (Bélonie & Eugénie St-Pierre) d1971-08-08 (S10f137) (68ans) T.

J.-Roger (Omer & Rita Boucher) n1947-03-14 (B6f60) d1947-04-19 (S2f61) (1ms) SCL

J.-Roland (Martial & Rosa Vallée) n1930-12-20 (B59f63v) m1953-04-18 (M.f.) Anita Pelletier (J.-Paul & M.-Ange Therrien) T.

J.-Roland (William & Blanche Dupuis) n1934-10-18 (B58f147) T. m1956-07-07 Céline Lévesque, l'Immaculée-Conception, Mtl

J.-Roland (Thomas & Yvonne St-Laurent) n1936-12-12 (B99f252v) T. d1936-12-15 (S32f253) (3 jrs) SAM

J.-Roméo (Martial & Rosa Vallée) n1926-11-19 (B78f193v) T. m1951-09-15 Hélène Perreault, N.-D.-de-Grâce, St-Jean de Qué.

J.-Rosario (Martial & Rose Vallée) n1934-09-28 (B55f146v) T.

Rose-Alma-M. (Léon & Laura Barriault) n1946-03-08 (B16f174) T. m1963-07-27 Réginald Servant, St-Joseph de Sept-Iles

Rose-Marie (Roch & Corinne Miville) n1950-12-08 (B58f78) T. m1969-04-12 Guy Ouellet, Ste-Marguerite-Marie, Mtl

Samanta-Ashley (Bruno & Dawn-Renée Barton) n1989-08-26 (B3f418) T.

DUPOIS

Jean-Sébastien (Michel & Lorraine Lévesque)
n1976-02-05 (B5f22) T.

J.-Sébastien (Michel & M.-Hélène Collin) n
1988-10-27 (B21f339) T.

J.-Siméon (Siméon & Julie Vallée) n1906-08-19
(B90f238) SAM m1937-03-29 (M6f6) Geraldine
Boucher (Joseph & Albertine Vallée) T.

J.-Narcisse-Simon (Narcisse & Marguerite Ser-
vant) n1874-11-27 (B82f119) m1895-08-05 (M10
f205v) Julie Vallée (Joseph & Caroline Léves-
que) SAM

Jean-Simon (Michel & Lorraine Lévesque) n1979-
04-22 (B10f112) T.

M.-Blanche-Simone (Omer & Léontine Dupuis)
n1924-05-27 (B33f134) T. m1943-08-31 (M2f29)
Wilfrid Robinson (Henri & Georgianna Mi-
meault, ML) SCL

Solange (Dupuis) (Elzéar Mimeault & Emilia
Therrien) n1943-04-17 (B. Af204) T.

M.-Solange (Jean-Gabriel & Lucille Labrie) n
1954-11-30 (B70f158v) T. m1974-08-16 (M12
f192v) J.-Réjean Dugas (André-Albert & Rober-
te Isabelle) SAM

Solange (Léon & Laura Barriault) n1957-10-11
(B55f219) T.

Sophie (Joseph & M.-Anne Landry) m1845-08-26
(M9f44 ind.Mat.) Joseph Vallée (François &
Christine Wagner) d1863-12-21 (S26f61v) (42
ans) SAM

Josianne-Stéphanie (Raynald & Jeanne-Mance
Ouellet) n1974-03-07 (B4f183v) T.

DUPUIS

Steeve (Jean-Claude & Diane Labrie) n1979-12-19 (B3f131) SAM

M.-Suzanne (René & Jeanne-d'Arc Vallée) n1951-11-05 (B55f95v) m1973-09-22 (M17f178v) Clément Lepage (Johnny & Jeanne-Aimée Pelletier) T.

J.-Silva (Martial & Rosa Vallée) n1932-08-14 (B49f100) T. m1958-08-02 Denise Lazurka, St-Jean-Vianney, Ville J.-C.

M.-Sylvie (Jean-Gabriel & Lucille Labrie) n1962-09-13 (B97f242) SAM

M.-Marguerite-Sylvie (Hervé & Oviette Vallée) n1973-04-26 (B27f180v) d1972-11-17 (S20f162) (9ans) T.

J.-Thomas-Théodore (Paul & Marie Therrien) n1905-12-02 (B127f216v) d1907-01-19 (S2f249v) (13ms) SAM

Thérèse (Siméon & Géraldine Boucher) n1939-05-19 (B25f50v) m1960-01-07 (M1f254v) Lucien Michaud (Jean-Bte & M.-Anne Lizotte, St-Cléophas) T.

Thomas (Joseph & Caroline Thivierge) n1881-02-17 (B21f152v) d1884-12-24 (S39f265) (4ans) SAM

J.-Thomas (Antoine & Délina Dugas) n1895-05-10 (B36f197) SAM m1915-07-20 (M13f148) Yvonne St-Laurent (Martial & Anna Deschênes) T. d1942-11-23 (47ans) SAM

Thomas (vf Blanche Cloutier) m1920-10-19 (M4f21v) Antoinette Caron (Alexis & Philomène Couillard-Dupuis) SM

Thomas (Thomas & Yvonne St-Laurent) n1933-09-20 (B76f166v) SAM

DUPUIS

Pierre-Thomas (Siméon & Géraldine Boucher) n
1950-01-27 (B5f65) T. m1971-05-08 Diane Ro-
binson, St-Jean-Vianney, Mtl

Valentine (Philiias & Georgianne St-Laurent)
n1937-01-07(B1f2v) d1938-09-21(S15f39)(lan)T.

J.-Victorien (Emile & Laura Labrie) n1933-04-
30 (B28f118v) T. m1955-08-20 (M2f134v) M.-
Emilia Henley (Virgile & Anna Dugas) MS

M.-Raymonde-Victorienne (Victorien & Emilia
Henley) n1956-10-07 (B49f198) T. m1974-10-12
Bertrand St-Pierre, Longueuil

Vincent-Marie (Léon & M.-Laura Barriault) n
1942-07-16 (B24f100) d1943-05-14 (S15f116)
(9ms) T.

Virginie-Christine (Jules & Christine Ouel-
let) n1880-03-26 (B.f177) d1880-04-28 (S.
f158) (1ms) ML

M.-Virginie (Paul & Marie Therrien) n1915-05-
14 (B57f141v) SAM m1933-07-24 (M4f121v) Nor-
bert Marin (Marcel & Anaïse Lévesque, SAM) T.

M.-Vitaline (Narcisse & Marguerite Servant)
n1869-04-04 (B12f14v) m1887-04-18 (M3f9v)
Anicet Lajoie (vf Flavie Daigle, CC) SAM d
1941-09-26 (S23f20) (73ans) CC

M.-Anne-Vitaline (Jean-Bte & Marie Vallée)
n1901-07-04 (B45f86) m1925-04-21 (M3f153)
Georges Labrie (Louis & Adélia Vallée) SAM
2è m1949-03-24 (M1f49) Auguste Miville (Adé-
lard & Philomène Géhu) T. d1957-02-10 (S7
f273) (56ans) SAM

Paul-Wilfrid (Gustave & Marie-Juliana Pelle-
tier) n1913-10-12 (B120f90v) SAM m1946-05-25
(M6f178v) Maria Miville (Chs-Edouard & Azilda
Vallée) T.

DUPUIS

DUQUETTE

DUPUIS

William (William & Marie Albert) m1902-01-07

(M1f96) Clarina St-Laurent (Adolphe & Claire Pelletier) SAM m1947-10-04 (S16f21v) (80ans) T.

William (Narcisse & Marguerite Servant) n1867-02-04 (B12f125) SAM m1886-05-25 (M8f301) Marie Vallée (François & Délina St-Laurent) 2è m1891-10-27 (M9f110) Justine Bond (Auguste & Catherine Vallée) SAM

J.-William (William & Clarina St-Laurent) n 1904-11-30 (B109f181v) SAM m1932-12-10 (M11f106) Blanche Dupuis (vve Ernest Deroy) 2è m1953-05-04 (M1f125) Imelda St-Laurent (vve Wilfrid Lévesque) T.

J.-Yves (Edmond & Marie Soucy) n1951-10-20 (B53f95v) T. m1972-07-15 (M11f154v) Antoinette Perrée (Roméo & Laurette Belisle) SAM

M.-Yvonne (Jean-Bte & Marie Vallée) n1903-05-09 (B29f131) d1903-05-17 (S15f132) ((7jrs)SAM

M.-Anne-Yvonne (Siméon & Julie Vallée) n1905-05-20 (B62f199v) m1922-08-03 (M6f96v) Henri Vallée (Nazaire & Antoinette Vallée) SAM d 1932-07-12 (S8f97v) (26ans) T.

M.-Blanche-Yvonne (Joseph & Amanda Lévesque) n1909-08-24 (B89f335) prof. rel.1936-08-25 Sr Marie-Régis, Sr S.P.C. SAM

M.-Yvonne (Siméon & Géraldine Boucher) n1960-10-28 (B56f270v) T. m1980-06-28 Donat Dupuis, Ste-Elisabeth, Joliette

DUQUETTE

Arthur (Alexandre & Zoé Champion, Moffet, Témiscamingue) m1967-03-30 (M2f332v) Anita Landry (Ethelbert & Alvine Marceau) (vve Lucien St-Pierre) CC

DUQUETTE

Geneviève (Gilles & Marcelle Tremblay) n1977-10-24 (B36f421) SAM

Isabelle (Gille & Marcelle Tremblay) n1975-08-05 (B55f164) SAM

Guytaine (Arthur-Oliva & Jeanne-Anita Landry) n1967-10-25 (B.A.f13) avant adop. portait le nom de Francine Grenier, CC

Jean-François-Michel (Michel & Diane Soucy) n1979-05-08 (B40f28) SAM

Réjean (Gilles & Marcelle Tremblay) n1972-01-03 (B12f277) SAM

DURAND

J.-Denis (Louis & Germaine Gagné) n1959-11-21 (B156f107v) SAM

M.-Françoise (Léonard & Angéline Daraïche) n 1968-04-12 (B29f408) SAM

Gaétan (Louis & Germaine Gagné) n1961-02-21 (B29f162v) SAM m1987-01-24 (M1f303) Linda Lévesque (Isaac & Rita Miville) T.

J.-Léonard-Normand (Arthur & Irène Thomas, Ste-Catherine, Mtl) m1967-07-29 (M17f337)
M.-Angéline Daraïche (Gabriel & M.-Laure Vallée) SCL

Louis (ép. Germaine Gagné) d1972-08-26 (S22 f345) (59ans) SAM

Roseline (Louis & Germaine Gagné) n1964-10-24 (B123f91) SAM

Vincent (Denis & Diane Blanchette) n1989-01-19 (B11f52) SAM

DURETTE DUROCHER DUSSEAULT DUVAL

DURETTE

Anonyme (Félix & Albertine Gauthier) n.d1969-

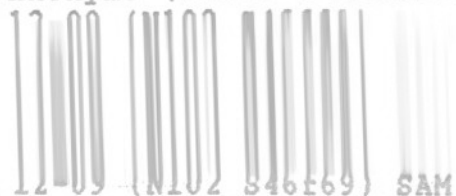

M.-Josée-Patricia (Félix & Albertine Gauthier) n1967-03-20 (B24f307) SAM

Karl (Félix & Albertine Gauthier) n1973-06-11 (B20f271) CC

Martin (Roland & Hélène Lepage, Rim.) m1982-04-17 (M4f261) Jacinthe Arseneault (André & Albertine Dugas) SAM

DUROCHER

Julien (Léopold & Caroline Beaudoin) n1991-05-26 (B2f16) SM

Léopold (Léopold & Micheline Langlois, Mtl) m1991-08-03 (M2f15) Caroline Beaudoin) (Yves & Joceline Champion) SM

DUSSEAULT

Lise (Raymond & Gabrielle Roberge) m1977-05-17 (M2f51) Alain Lévesque (Jean-Charles & Oviette Therrien) SAM

DUVAL

Archange (ép. Abraham Gagné) d1864-03-31 (S4f67) (78ans) SAM

J.-François (Jacques-Guy & Marguerite Gosselin) n1963-10-15 (B.A.f286) avant adop. portait le nom François Collin, CC

Jules (Jules & Juliette Clouard) d1978-07-25 (S23f441) (69ans) SAM

Luc (Gérard & Cécile Deschênes, Hearst)m1987-07-10 (M11f235) Josée St-Pierre (Adrien & Lorraine Breton) SAM

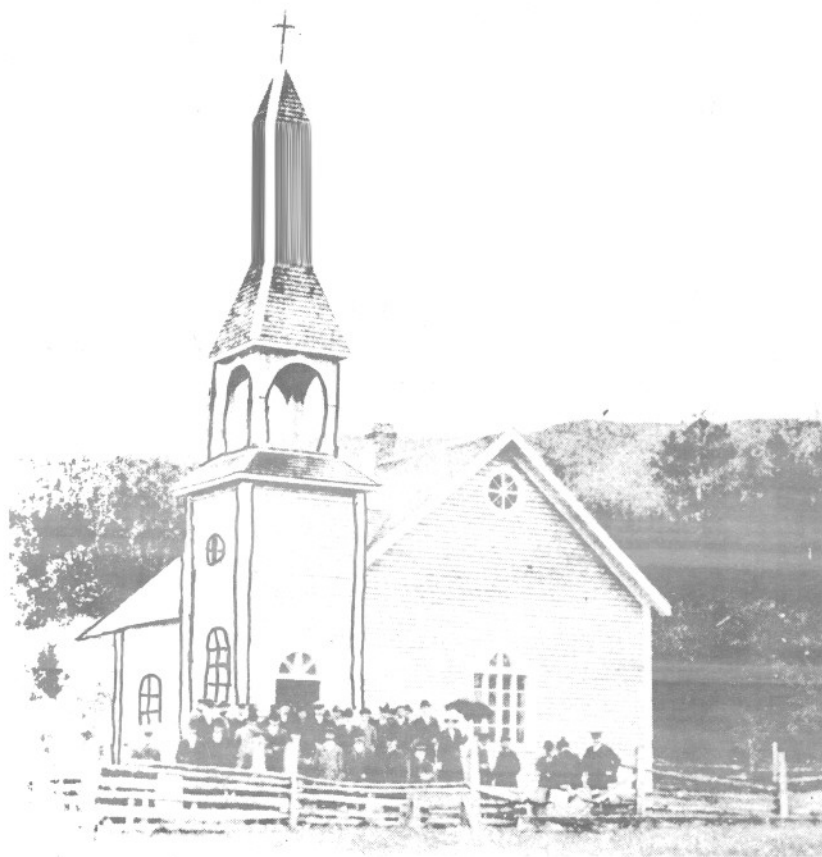

La vieille chapelle aujourd'hui habitée par M. Roland Brisebois.

LA 2^e CHAPELLE DE MARSOUI (1911)

Bibliographie

Marsoui, par Brigitte Sohler et Gerald Dion.
1985, 286 pages
Les églises du diocèse de Gaspé, par Rosaire
Dionne et la 9^e Session Ross. 1979, 198 pages
Annuaire Diocésain de Gaspé

TOME

3

E



LE PÈRE ZAMETTE

RÉMI ÉMOND

CAP - CHAT

DUVAL

Odile (vve Jean-Bte Dunn) d1937-12-17 (S. fl16) (78ans) ML

Serge-Arthur (Réal & Thérèse Golden, Ville Mercier) m1974-09-07 (M32f349) M.-Rosanne-Jacinthe Dumont (Adrien & Simone Sergerie) CC

EDWARDS ELEMENT

EDWARDS

J.-Arthur Léopold (William & Stella-Maggy Croft) n1931-11-20 (B100f115) SAM

M.-Jeanne-Isabelle (William & Estelle Croft) n1926-06-07 (B44f198v) d1926-09-16 (S19f208v) (3ms) SAM

John (Johnny & Victoria Servant) (ép. Laurette Canuel) d1983-02-10 (S6f171) (85ans) SAM

Marie-Anne-Georgianne (William & M.-Anne-Stella-Marguerite Croft) n1925-03-29 (B35f158) SAM

M.-Paulette (Johnny & Lauretta Canuel) n1939-12-20 (B137f65) m1959-12-29 (M23f111) Jacques Lévesque (Edmond & Adrienne Pelletier) SAM

M.-Pauline (Johnny & Lauretta Canuel) n1939-12-20 (B136f65) m1961-09-16 (M27f193) Jean-Marc Lévesque (Edm. & Adrienne Pelletier) SAM

William (ép. Estelle Croft) d1977-04-10 (S9f323) (80ans) SAM

J.-William (William & M.-Estelle Croft) n1928-04-17 (B40f11) SAM

ELEMENT

Alain (Jérôme & Guylaine Gagné) n1983-06-14 (B9f284) SAM

J.-André (Wellie & Marguerite Daraïche) n1955-03-07 (B13f257) SM m1977-05-21 Claudette Turmel, Ste-Louise

Anonyme (David & Rita Daraïche) n.d1938-02-20 (N4 S1f102) SM

Anonyme (David & Rita Daraïche) n.d1947-04-16 (N12 S5f242) SM

ELEMENT

Anonyme (David & Rita Daraïche) n.d1948-01-08
(N. S4f20) SM

Anonyme (David & Rita Daraïche) n.d1953-10-01
(N. S7f199) SAM

Anonyme (David & Rita Daraïche) n.d1954-10-20
(N. S12f241) SM

Anonyme (David & Laura Laflamme) n.d1956-12-29
(N2 S1f267v) GM

J.-Camille (Wellie & Marguerite Daraïche) n
1948-01-26 (B6f18) m1968-08-24 (M4f63) Jeanne
d'Arc Daraïche (Albert & Estelle Laflamme) GM

M.-Josée-Caroline (David & Francine Labbé) n
1982-02-24 (B4f273) SAM

Cindy (Normand & Solange Lavallée) n1979-08-26
(B14f236) SM

J.-Cyrille (David & Rita Daraïche) n1939-03-05
(B8f115v) SM m1979-07-28 M.-Thérèse Labbé,
L'Anse-au-Griffon

J.-Conrad-Darlène (André & Claudette Turmel)
n1981-10-07 (B19f268) SM

David (Simon & Marie Rifoux) m1937-12-29 (M10
f99) Rita Daraïche (Cyrille & Laura Laflamme,
GM) SM

David (ép. Rita Daraïche) d1993-01-11 (S1f84)
(76ans) GM

S.-David (David & Rita Daraïche) n1950-08-10
(B35f98) SM m1972-11-11 Francine Dubé, L'Anse
au Griffon

M.-Elisa (Simon & Caroline Rifoux, Cap-Desro-
siers) m1945-09-13 (M3f208v) J.-Magella Corby
(William & Jane Ferguson, GM) SM

ELEMENT

Enrico (Camille & Jeanne-d'Arc Daraïche) n
1970-07-14 (B1f93) SM

J.-Gabrie (David & Francine Dubé) n1974-12-01
(B25f161) SM

J.-Gaston (Willie & Marguerite Daraïche) n
1967-03-10 (B6f45) GM

M.-Hélène (Willie & Marguerite Daraïche) n
1956-08-01 (B35f11v) SM m1980-08-22 (M8f247)
Vianney Pelletier (Pierre & Bernadette Léves-
que, ML) GM

Jean (Willie & Marguerite Daraïche) n1961-06-
19 (B18f83v) SM m1986-11-08 Elise Mayer, St-
Robert de Longueuil

Jean-Philippe (Simon & M.-Josée Daraïche) n
1993-06-16 (B7f88) GM

J.-Jérôme (Willie & Marguerite Daraïche) n
1963-09-24 (B1f3) m1986-07-12 (M2f28) Guylai-
ne Gagné (Jean-Yves & Anne-Marie Daraïche) GM

Dave-Joey (Stéphane & Maggie Robinson) n1993-
09-06 (B9f89) GM

Jonatahn (Simon & M.-Josée Daraïche) n1990-
05-24 (B3f63) GM

Joseph (David & Laura Laflamme) d1955-06-12
(S3f264) (4hrs) SM

Jovanni (Camille & Jeanne-d'Arc Daraïche) n
1979-06-05 (B8f77) d1979-06-26 (S4f77) (21
jrs) GM

M.-Thérèse-Liliane (Elias & Marie Coulombe)
m1950-01-28 (M1f86) Xavier-Omer-Léonard Dion
(Omer & Albertine Vallée) MS

ELEMENT

M.-Lucille (Willie & Marguerite Daraïche) n
1949-06-27 (B26f59) m1971-01-30 (M1f99) Con-
rad Daraïche (Julien & M.-Louise Robinson) GM

Marie (Thomas & Bridgit Bond) m1851-09-18 (M5
f35v) Alexis Chouinard (Pierre & Louise Dunn)
SAM

J.-Michel (David & Francine Labbé) n1973-10-
24 (B12f137) SM

Narcisse (David & Rita Daraïche) n1945-08-25
(B28f209) SM m1973-05-19 Claudette Poirier,
N.-D. de la Garde, Longueuil

M.-Nicole (David & Rita Daraïche) n1952-05-21
(B18f155) SM

J.-Normand (Willie & Marguerite Daraïche) n
1946-02-08 (B3f216v) m1977-07-16 (M2f193) M.-
Rose-Linda-Solange Lavallée (Roméo & Claudet-
te Cormier) GM

M.-Pauline (Anatole & M.-Anne Tanguay) n1941-
04-12 (B5f144v) GM m1963-09-07 André Leroux,
Christ-Roi, Mtl

Pierre (Willie & Marguerite Daraïche) n1958-
02-19 (B6f42v) SM

M.-Rita (Elias & Maria Coulombe) m1941-01-08
(M1f14) J.-Roland Gasse (Moïse & M.-Anne Ma-
rin) MS

J.-Simon (Willie & Marguerite Daraïche) n1965-
04-12 (B7f21) GM

M.-Solange (Willie & Marguerite Daraïche) n
1951-04-24 (B13f120) GM m1972-10-14 René Lan-
glois, St-Pierre-Claver, Mtl

Stéphane (Wallace & Marguerite Daraïche) n
1969-11-21 (B13f84) SM

ELEMENT EMOND

ELEMENT

Steven (Jérôme & Guylaine Gagné) n1988-12-20



M.-Suzanne (Willie & Marguerite Daraïche) n
1953-10-14 (B33f202) SM m1976-02-26 (Mif174)
Chs-Aimé Lévesque (Léo & Rita Laflamme) GM

J.-Wallace (Simon & Caroline Rifoux) m1944-
04-23 (M4f187) Marguerite Daraïche (Jérôme &
Emma Boucher) SM d1991-10-02 (S4f73)(69ans)GM

Wilfrid (?) d1911-11-16 (S48f33) SAM

EMOND

Adélaïde-Hélène (Ernest & M.-Anna Lévesque) n
1943-11-07 (B.f73) d1945-07-15(S.f107)(1an)ML

Adèle (Joseph & Lucie Levasseur) n1863-12-31
(B1f62) m1897-01-26 (M4f47v) Aman Lévesque
(vf Delvina L'Italien, SAM) CC d1927-05-28
(S20f232v) (60ans) SAM

M.-Yvonne-Adrienne (Delphis & M.-Azélie Roy)
n1932-07-21 (B68f55v) m1955-12-26 (M28f165)
Julien Dionne (Ls-Philippe & Anna Lafontaine,
SAM) CC

Alexandre (Joseph & Marie Deroy) n1858-10-28
(B64f79) d1858-11-26 (S12f80) (20jrs) SAM

Alfred (Hilaire & Emerence Pelletier) n1851-
06-01 (B13f31) d1851-08-12 (S10f37) (2ms) SAM

Alfred (Joseph & Zoé Vion) n1862-02-02 (B14
f33) SAM

Alfred (Joseph & Hélène St-Pierre)n.enr1880-
06-20(B48f132v)d1883-06-08(S16f205v)(3ans)SAM

Alphonse (Joseph & Lucie Levasseur) n1862-05-
28 (B55f40) SAM (CC)

EMOND

J.-Alphonse (Joseph & Hélène St-Pierre) n1876-10-16 (B78f37) SAM m1901-11-25 (M.f65) Angélique Castonguay (Philibert & Marguerite Henley) ML

François-Alphonse (François & Philomène Thibault) n1881-10-16 (B62f164v) CC

J.-Alphonse (Jean-Bte & Amarilda St-Louis) n1904-11-05 (B59f137) d1904-12-02 (S34f139v) (lms) CC

M.-Alvine (Joseph & Hélène Dessain dit St-Pierre) n1871-03-30 (B20f48) SAM m1894-02-04 (M.f72) Joseph Bernatchez (Thomas & Placidie Fournier) ML d1946-12-22 (S11f236) (75ans) ML

Amarilda (Joseph & Lucie Levasseur) n1874-12-22 (B64f25v) m1897-09-07 (M12f56) Joseph Bri-sebois (vf Anna Michaud) d1911-05-02 (S7f58) (36ans) CC

Amédée (Ernest & M.-Anna Lévesque) n1937-11-20 (B.f114) m1957-10-12 (M2f15) Elise Daraiche (Siméon & Alvine Laflamme) MSP

J.-André (Jean & Thérèse Roy) n1960-04-30 (B43 f146v) CC

André-Albert (Jean-Bte & Marie Pelletier) n 1915-04-28 (B27f135) CC m1941-06-30 Gertrude English, Riv.-aux-Renard

M.-Andrée (André-Albert & Gertrude English) n1947-01-28 (B13f230v) CC m1970-02-28 Robert Auclair, S.-C. de Lasalle

Angélique (Joseph & Zoé Vion) n1867-05-28 (B42 f131) d1867-05-29 (S10f131) (1jr) SAM

Angélique-Anne (Alphonse & Angélique Castonguay) n1903-03-24 (B.f81) ML (MSP) m1938-09-03 Yvon Léger, N.-D. des Sept Douleurs, Mtl

EMOND

Anne (Ernest & Démerise Lemieux) n1899-05-05
(B.f28) m1927-06-15 (M.f85) Georges Bernat-
chez (François & Basilice Henley) Mtl d1900

06-09 (S5f116) (84ans) MSP

Anonyme (Gérard & Rose-Aimée Collin) n.d1963-
07-17 (N70 S15f236) CC

Anonyme (Hilaire & Emerence Pelletier) n. d
1852-06-08 (N53 S3f8v) SAM

Anonyme (Jean & Thérèse Roy) n.d.enr1969-05-
14 (N18 S7f14) CC

Anonyme (Joseph & Lucie Levasseur) n.d1878-
07-19 (N54 S17f101) CC

Anonyme (Octave & Hélène Boulet) n.d.enr1876-
09-18 (N. S6f12v) SM

Antoine (Joseph & Marie Dugas) n1898-07-09
(B.f20) ML

Antoinette-M.-Jeanne (Arthur & Clara Henley)
n1908-11-30 (B.f30) ML (MSP) m1929-05-04 An-
gelbert Gariépy, St-Vincent de Paul, Mtl

Arginire (Joseph & Geneviève Deroy) n1851-11-
28 (B15f3v) CC

Armand-Arthur (Arthur & Clara Henley) n1907-
08-25 (B.f9) ML m1937-12-30 Alberte-Edwidge
Hébert, Immaculée-Conception, Mtl

Arthur (Joseph & Zoé Vion) n1866-04-08 (B24
f108v) d1866-06-25 (S22f112) (2ms) SAM

Arthur (Jean-Bte & Domithilde Côté) n1866-09-
15 (B61f116v) SAM

J.-Arthur (Joseph & Lucie Levasseur) n1871-
10-30 (B54f79) d1872-11-05 (S14f94v) (1an) CC

EMOND

Jean-Philippe-Arthur (Jos. & Hélène St-Pierre) n1882-05-20(B48f182) SAM m1906-10-03 (M17 f241v) Clara Henley (Patrice & Adéline Bernatchez) MS

Auguste-Ghislain (Napoléon & Laura Gagné) n1936-08-10(B48f138v)d1937-01-31(S1f149)(6ms) CC

M.-Aurore (Joseph & Zoé Vion) n1860-11-03 (B68f13v) SAM

M.-Barbara (Jean-Marc & Hélène Soucy) n1967-05-09 (B23f335v) CC

Benoit (Ernest & M.-Anna Lévesque) n1930-09-17 (B.f188) ML m1954-08-07 (M5f137) Thérèse Laflamme (Hyppolite & Aline Daraïche) LM

Michel-Bernard (Delphis & M.-Azélie Roy) n1947-02-05 (B10f173) m1968-08-16 (M20f370) Jocelyne Chenel (Alfred & Yvette Gaumond) CC

Blanche-Irène (Joseph & Marie Dugas) n1900-06-29 (B.f46) ML

M.-Anne-Blanche-Alma (Jean-Bte & Amarilda St-Louis) n1907-02-13 (B9f181) m1928-09-05 (M19 f213) André-Albert Pelletier (Lucien & Adèle Marin, SAM) CC

Brigitte-Rébecca (Richard & Louise Pelletier) n1980-12-25 (B4f229) CC

M.-Carole (André-Albert & Gertrude English) n1955-01-03 (B2f207) CC m1982-12-08 Louis Lamarre, N.-D. du S.-Coeur, Lasalle

Céline-Germaine (Germain & Adélaïde Lévesque) n1948-07-21 (B.f173) m1971-10-30 (M5f61) J.-Bernard Létourneau (Roland & Jeanne-d'Arc Ouellet, SAM) MSP

M.France-Chantal (Marc & Raymonde Sergerie) n1987-03-25 (B21f78) CC

EMOND

Charles-Edouard (Ernest & M.-Emma Lévesque)
n1926-05-09 (B30f177) T. m1948-12-28 (M.f178)

Evelyne Coulombe (Amédée & Jeanne Tremblay)

ML 1902 00-15 (M3f111) (56ans) MSP

J.-Christian (Amédée & Elise Daraïche) n1962-
10-17 (B13f34) MSP

Christine (Amédée & Elise Daraïche) n1964-07-
19(B5f39) m1983-07-22(M1f116v) Ivanoé Leclerc
(Yvon & Murielle Gasse, Murdochville) MSP

M.-Claire-Thérèse (Jean & Thérèse Roy) n1953-
12-19 (B124f164v) CC m1980-05-10 (M1f184)
Gaston Gendron (Joseph & Blanche-Eva Samuel,
SAM) CC

J.-Claude-René (Jean & Thérèse Roy) n1958-09-
02 (B84f102v) CC

M.-Colette-Annie (Jean & Thérèse Roy) n1966-
10-29 (B74f324) CC

M.-Danielle (René & Rose Bernatchez) n1946-
09-01 (B97f158v) m1969-05-10 (M3f12) Charles-
Emile (Pierre) Lepage (Norbert & Gabrielle
Gagnon, SAM) CC

J.-Dany (Amédée & Elise Daraïche) n1959-11-06
(B10f23) d1960-04-16 (S1f25) (5ms) MSP

Dany (Amédée & Elise Daraïche) n1961-03-11
(B3f29) MSP

Dany (Marco & Lorraine Rioux) n1990-06-26
(B10f298) ML

David (Magella & Thérèse Pelletier) n1988-10-
28 (B2f127v) MSP

Delphis (Jean-Bte & Amarilda St-Louis) n1903-
10-10 (B73f114v) CC m1924-07-16 M.-Marguerite
Azélie Roy, LMS d1983-05-27 (S9f329)(79ans)CC

EMOND

Démerise-Alvine (Ernest & Démerise Lemieux) n1897-09-14(B.f11) d1902-01-10(S.f67)(4ans)ML

J.- Denis (André-Albert & Gerty English) n 1956-12-28 (B1f49) CC

M.-Gertrude-Denise (André-Albert & Gerty English) n1947-08-13 (B78f188) CC m1966-04-16 William Moroz, N.-D. du S.-C. Lasalle

Louis-Désiré (Joseph & Lucie Levasseur)n1873-01-23 (B10f98) d1900-01-10 (S1f37) (26ans) CC

M.-Dolorasa (Joseph & Marie Deroy) n1857-06-19 (B28f62) CC

M.-Doris (Albert & Gertrude English) n1952-09-24 (B116f120v) CC m1977-12-23 François Plourde, St-Marcel de Chibougamau

M.-Dulcina (Joseph & Marcienne Vallée) n1878-08-20 (B44f120v) CC

J.-Jean-Bte-Edmond (Jean-Bte & Marie Pelletier) n1908-06-11 (B34f9) d1908-10-05 (S21f17) (4ms) CC

M.-Gertrude-Elisabeth (Delphis & M.-Azélie Roy) n1930-08-05 (B82f14v) m1962-09-01 (M17f211v) Valmont Vallée (Moïse & M.-Blanche Tapp, SBL) CC

M.-Hélène-Elmina (Joseph & Hélène St-Pierre) n1869-05-09 (B20f47v) m1888-08-25 (M8f38) Isaïe L'Italien (Honoré & Olive Michaud) SAM

J.-François-Elzéar (François & Philomène Thibault) n1879-10-18 (B95f129v) CC

Elzéar-Marie-Joseph (Joseph & Marie Dugas) n 1902-11-11 (B.f76) ML (MSP)

J.-Emile (Joseph & Hélène St-Pierre) n1884-04-03 (B21f242) SAM

EMOND

Emilie-Eliane (Richard & Louise Pelletier) n
1982-11-29 (B2f319) CC

J.-Ernest (Joseph & Hélène Dessein dit St-
Pierre) n1872-12-12 (B74f71) SAM m1894-09-24
(M.f79) Démerise Lemieux (Honoré & Cécile
Fournier) 2è m1905-05-30 (M.f113) Angéline
Cloutier (Prudent & Joséphine Bernatchez) ML
d1957-08-03 (S3f14v) (84ans) MSP

Ernest (Ernest & Démerise Lemieux) n1895-12-
14 (B.f97) ML m1923-10-24 (M7f121v) Marie-An-
na Lévesque (Ernest & Céline Dupuis) SAM d
1986-03-12 (S1f123) (90ans) MSP

Esther (Joseph & Martienne Vallée) n1873-04-
23 (B40f2) d1876-11-17 (S20f64v) (4ans) CC

J.-Etienne (Joseph & Hélène St-Pierre) n1875-
01-04 (B2f120v) SAM

M.-Alice-Eugénie (Jean-Bte & Emérilda St-
Louis) n1899-07-02 (B40f27v) m1919-01-07 (M1
f220) François Leclerc (Germain & Marilda
Keable) CC

François (Joseph & Marie Deroy) m1876-10-24
(M11f62v) Philomène Thibault (David & M.-Anne
Soucy) CC

François-Augustin (Joseph & Lucie Levasseur)
n1867-04-12 (B9f21) CC

François-Xavier (Hilaire & Emérence Pelle-
tier) n1853-09-04 (B38f20v) SAM

François-Xavier (Joseph & Marie Deroy) n1855-
02-22 (B11f34v) SAM

M.-Gabrielle (Jean-Bte & Marie Pelletier) n
1913-07-04 (B40f97v) CC

Gaétan (André-Albert & Gerty English) n1945-
06-26 (B70f119v) d1946-01-12 (S1f133v) (6ms) CC

Gaétan (Germain & Adélaïde Lévesque) n1960-12-21 (B15f28) MSP

M.-Mariette-Gaétane (Jean-Bte & Marie Pelletier) n1929-01-02 (B2f221) m1950-06-29 (M6f33v) Guy Couture (Albert & Mamie O'Connor, Rosemont, Mtl) CC

Geneviève (Marcel & Cécile St-Pierre) n1976-06-14 (B48f240) SAM

Georges-Henri (Napoléon & Laura Gagné) n1930-12-21 (B116f20v) CC m1959-03-21 Lucia Lévesque, T.-S.-Sacrement, Mtl

M.-Georgette (Napoléon & Laura Gagné) n1927-11-02 (B81f185v) CC m1951-10-27 Jean-Guy Lusier, St-Edouard, Mtl

M.-Georgianne-Bérénils (Napoléon & Laura Gagné) n1929-04-24 (B40f230) CC m1951-05-19 Raymond Lefebvre, St-Jean-Bte, Mtl

J.-Gérard (Delphis & M.-Azélie Roy) n1925-04-28 (B37f122) m1951-08-25 (M25f79v) Rose-Aimée Collin (Albert & Emilie Richard) d1988-10-22 (S22f307) (63ans) CC

Germain (Ernest & Angéline Cloutier) n1912-01-20 (B.f80) ML m1947-07-05 (M13f16v) Adélaïde Lévesque (Ernest & Céline Dupuis) T. d1975-12-01 (S5f85) (63ans) MSP

Ernest-Ghislain (Ernest & Anna Lévesque) n1942-06-14 (B.f47) ML m1963-08-24 (M1f3) Hectore Laflamme (Oliva & Alice Daraïche) GM

M.-Pierrette-Ghislaine (Napoléon & Laura Gagné) n1934-08-12 (B69f96) CC m1963-08-18 Jean-Marc Dionne, Ste-Thérèse de Dolbeau

EMOND

Ghislaine-Noëlla (Roméo & Alphonsine Ouellet)
n1938-05-29 (B.f124) m1963-04-16 (M1f35v) Ar-
mand Blanchette (Adrien & Maria Fournier) MSP

2è m1987-07-17 (M1f245) Jean-Marc Gaumont
(Arthur & Yvonne Béland) SM

J.-Octave-Gilles (André-Albert & Gertrude En-
GLISH) n1942-12-07 (B108f47v) CC m1968-04-27
Carmen Fournier, St-Albert le Grand

Gino (Amédée & Elise Daraïche) n1971-04-13
(B1f58v) MSP

J.-Guy (René & Rose Bernatchez) n1951-02-14
(B21f56) m1976-08-20 (M22f482) M.-Lise Gagnon
(Jean-Paul & Madeleine Isabelle) CC

M.-Hélène-Emma (Georges & Philomène Dandurand
dit Marcheterre) n1867-06-12 (B44f131) SAM

Hélène-Julie (Marcel & Cécile St-Pierre) n
1978-04-03 (B37f422) SAM

Hertel-Jalbert (Roméo & Alphonsine Ouellet)
n1934-02-13 (B.f20) m1955-07-30 (M.f40) Carmen
Thibault (Adélarde & Clémentine Mimeault) ML

Hilaire (Hilaire & Victoire Bouchard) m1848-
08-21 (M10f11v) Emérence Pelletier (vve Jean-
Bte Vion) d1862-01-02 (S1f30) (51ans) SAM

Hilaire (Hilaire & Emérence Pelletier) n1849-
01-09 (B8f14v) d1849-10-13 (S2f24) (9ms) SAM

Hilaire (Joseph & Hélène Desein dit St-Pier-
re) n1887-04-25 (B38f10v) SAM d1892-03-13
(S.f53) (4ans) ML

Hippolyte (Hilaire & Emérence Pelletier) n
1854-11-12 (B61f31) d1855-01-09 (S2f33) (2ms) SAM

Isabelle (Amédée & Elise Daraïche) n1976-05-
15 (B3f86) MSP

EMOND

Isabelle-Lisa (Richard & Louise Pelletier) n
1986-08-31 (B26f65) CC

Denise-Jacqueline (Ernest & M.-Anne Lévesque)
n1936-06-28 (B.f73) ML m1955-02-26 Léonard
Gagnon, St-Jean-Bte de Lasalle, Mtl

Jacques (Joseph & Geneviève Deroy) n1853-02-
14 (B33f11) SAM

J.-Jacques-Robert (André-Albert & Guerty En-
glish) n1944-08-11 (B82f94v) CC m1967-12-02
M.-Alice Short, L.-Of-P.-H. Labrador City

Jacques (Hertel & Carmen Thibault) n1962-02-
27 (B1f31v) MSP

Janick (Noël & Bertha Lapointe) n1973-11-25
(B108f490) SAM

Jean-Baptiste (Jean-Bte & Louise Rouleau) m
1863-01-28 (M4ff47v) Delvina St-Laurent
(Alexis & Adélaïde Lavoie) SAM

Jean-Baptiste (Joseph & Hélène St-Pierre) n
1868-05-08 (B27f143v) d1868-08-21 (S23f149)
(3ms) SAM

Jean-Baptiste (Joseph & Lucie Levasseur) n
1869-09-19 (B44f53) m1896-07-21 (M5f37v) Mé-
rilda St-Louis (Joseph & Marie Desrosiers) CC
2è m1907-08-05 (M18f269v) Marie Pelletier
(Paul & Aurélie Miville) SAM d1958-03-05 (S10
f90) (88ans) CC

Jean-Claude (Albert & Gertrude English) n1956-
01-13 (B5f10v) CC m1980-05-03 Josianne Lanck-
mans, N.-D. du S.-C. Lasalle, Mtl

Jean-Guy (Chs-Edouard & Evelyne Coulombe) n
1953-03-16 (B.f13) ML

EMOND

Jean-Marc (Roméo & Alphonsine Ouellet) n1942-07-29 (B.f49) ML (MSP) m1966-07-02 (M8f312)
Hélène Soucy (Léon-Albert & Rita Jalbert) CC

J.-Jean-Marie (Delphis & M.-Azélie Roy) n1926-08-26 (B77f153) m1951-11-29 (M37f92) Thérèse Roy (Jean-Bte & M.-Anne Ross) CC

J.-Jean-Pierre (Jean & Thérèse Roy) n1952-09-21 (B.f121) CC

Jean-Yves ((Chs-Edouard & Evelyne C Coulombe) n1950-01-18 (B17f206) d1950-05-23 (S.f194) (4ms) ML

M.-Jeanne-d'Arc-Imelda ((Jean-Bte & Marie Pelletier) n1911-02-07 (B9f54v) CC m1940-05-20 (M2f48) S Sylva Côté ((Joseph & Marie Lepage) SOA

J. Jérôme ((Magella & Thérèse Pelletier) n1986-10-01 (B4f124) MSP

Joachim ((Joseph & Marie Dugas) n1894-06-03 (B.f76) d1896-01-23 (S.f98) (20ms) ML

Joachim ((Alphonse & Angélique C Castonguay) n1904-10-01 (B.f101) ML (MSP) m1939-06-13
Hermance Beaulieu, St-Quantin, N.B.

Eric-Jocelyn ((André-Albert & Gertrude English) n1946-08-12 (B91f156) CC m1972-07-04
Lillie Perreault, Chibougamau

M.-Johanne ((Amédée & Elise D Daraiche) n1958-09-14 (B11f19) m1976-10-22 (M2f89) Richard Lemieux (Edgar & Andréa Bernier) MSP

Joseph ((Pierre & Julie St-Pierre) m1847-08-03 (M9f34v) M.-Geneviève Deroy (Jean-Bte & Geneviève Blanger) 2è m1859-02-15 (M7f84v) Lucie Levasseur ((Augustin & Adélaïde Sirois) SAM d1908-03-06 (S3f4v) 8(87ans) CC

EMOND

Joseph (Jean-Bte & M.-Louise Rouleau) m1860-02-07 (M1f2) Zoé Vion (Marc & Marie Tremblay) SAM

Joseph Joseph & M.-Geneviève Drouin) n1850-02-15 (B3f21) SAM

Joseph (Hilaire & Emérence Pelletier) n1850-03-07 (B31f26) m1867-06-18 (M15f131v) Hélène Dessen dit St-Pierre (Jean-Bte & Hélène Bérubé) 2è m1892-01-07 (M1f113) Marie Dugas (Louis & M.-Louise Parent) SAM

Joseph (François & Philomène Thibault) d1880-09-10 (S31f147v) (3ans) CC

Joseph-Alphonse (Alphonse & Angélique Castonguay) n1906-10-30 (B.f133) d1909-01-26(S.f31) (2ans) ML

Léonidas (Ernest & Anna Lévesque) n1924-11-18 (B69f146v) T.

M.-Blanche-Linda (Jean & Thérèse Roy) n1964-08-23 (B61f267) CC

M.-Line (André-Albert & Gertrude English) n 1950-09-13 (B93f41v) CC m1972-04-08 Michel Bolduc, Chibougamau

Louis (Joseph & M.-Geneviève Deroy) n1856-04-22 (B26f50) CC

Louis-Alfred (Joseph & Lucie Levasseur) n1861-04-16 (B28f20) d1861-06-21 (S3f21v) (3ms) SAM

Louis-Hilaire (Joseph & Marie Dugas) n1892-12-09 (B.f62) ML

Louis (Jean-Marc & Hélène Soucy) n1969-10-22 (B56f51) CC

EMOND

Angèle-Louise (Ernest & Angéline Cloutier)
n1906-03-14 (B.f124) m1929-10-22 (M.f155)

Charles-Edouard Bernatchez (Louis & Esthérie
Drapeau) ML d1965-08-12 (55f47) (50ans) MSP

Luce-Hélène (Octave & Hélène Boulet) n1877-
08-08 (B15f22v) SM

Jeanne-Lucette (Roméo & Alphonse Ouellet) n
1936-06-12 (B.f70) ML (MSP) m1958-11-28 René-
Albert Carbonneau, N.-D. du R. Citadelle Qué.

M.-Lucie (Joseph & Marcienne Vallée) n1876-
01-10 (B7f47) CC

M.-Lucie-Gisèle (René & M.-Rose Bernatchez)
n1939-01-08 (B1f198v) m1966-06-25 (M5f311)
Jean Roy (Ethelbert & Thérèse Bélisle) CC

Lucie-Anne (ép. Samuel Gaudreau) d1942-08-14
(S13f101) (29ans) SCL

Lucienne (Ernest & M.-Anna Lévesque) n1932-
05-12 (B.f243) ML m1951-12-29 Léon Henley,
St-Jérôme de Mat.

J.-Gérard-Magella (Germain & Adélaïde Léves-
que) n1953-11-05 (B21f100) RC m1985-07-19 (M1
f251) Thérèse Pelletier (Aimé & Sophie Le-
mieux) ML

Daniel-Marc (Gérard & Rose-Aimée Collin) m
1980-05-31 (M2f186) Raymonde Sergerie (Ls-
Marie & M.-Berthe Dumont) CC

J.-Gérard-Marcel (Gérard & Rose-Aimée Collin)
n1952-08-10 (B269f116v) m1973-10-05 (M28f289)
Cécile St-Pierre (Lionel & Hilda Lemieux) CC

Marco-Stéphane (Claire Emond) n1974-07-21
(B59f360) CC

EMOND

Marie (Clément & Solange Rouleau) m1862-03-03
(M10f34v) Alexis Lévesque (Olivier & Elisa-
beth Gagné) d1869-03-07 (S7f13v) (23ans) SAM

Marie (Jean-Bte & Virginie dite Delvina St-
Laurent) n1865-09-05 (B39f92) d1865-10-14
(S17f95v) (1ms) SAM

Marie-Georgina (Joseph & Lucie Levasseur) n
1865-10-17(B47f10) d1872-05-17(S4f89)(7ans)CC

Marie (Alphonse & Angélique Castonguay)n1908-
09-27 (B.f28) ML

Marie-Anne (Hertel & Carmen Thibault) n1958-
10-11 (B12f19v) MSP

Marie-France (Gérard & Alfréda Labrie) m1969-
04-12 (M2f491) J.-Yves-Claude Richer (Sylvio
& Thérèse Roy, Mtl) SAM

Marie-Lorraine (Jean & Thérèse Roy) n1961-04-
11 (B31f170) CC m1982-10-02 Michel Pouliot
(Maurice & Laurette Marceau) LMS

J.-Marie-Louis (Delphis & M.-Azélie Roy) n
1934-04-25 (B39f88v) CC m1968-06-22 Pauline
Dubé, St-Jean-Bte de Lasalle

Marie-Paule (Napoléon & Laura Gagné) n1939-
06-28 (B49f209) CC m1963-06-22 Roger Dumont,
Marie Reine des Coeurs, Mtl

J.-Mario (Germain & Adélaïde Lévesque) n1955-
11-29 (B15f8v) MSP

Marise (Benoit & Thérèse Laflamme) n1957-11-
09 (B. A.f23) MSP

Marthe (Gérard & Rose-Aimée Collin) m1991-07-
20 (M5f155) Bernard Jourdain (Fernand & Ber-
the Lamarre) CC

EMOND

M.-Odette-Micheline (Delphis & M.-Azélie Roy) n1943-01-05 (B1f51) m1964-09-05 (M13f267v)
Maurice Savard (J.-Emile & Evangéline Martel)

St-Paul-Apôtre Chocoutimi) CC

M.-Michelle (Jean & Thérèse Roy) n1955-07-28
(B94f230) CC

M.-Céline-Monique (Gérard & Rose-Aimée Col-
lin) n1954-07-14 (B.f189) m1978-08-04 (M14
f89) Victor Chapados (Georges & Joséphine
Chapados, Paspébiac) CC

Myrienne-Julie (Marc & Raymonde Sergerie)
n1982-11-28 (B1f318) CC

M.-Nancy (Ghislain & Hectorine Laflamme) n
1970-06-03 (B1f56) MSP m1994-07-23 (M.f.)
Francis Sasseville (André-Guy & Gaétane
Rioux) SAM

J.-Jean-Baptiste-Napoléon (Jean-Bte & Marilda
St-Louis) n1905-11-08 (B56f158v) m1927-01-05
(M1f163) Laura Gagné (Jean-Bte & Marie Lé-
tourneau) d1939-06-06 (S14f206v) (33ans) CC

M.-Nathalie (Amédée & Elise Daraiche) n1967-
09-29 (B1f48) MSP m1989-09-30 (M4f289) Harold
Benoit Savard (Edmond & Annette Vallée, T.)
ML

Nicole (René & Rose Bernatchez) n1936-07-03
(B39f137v) m1958-04-19 (M3f92) Julien Lepage
(Jos & Ernestine Chrétien) CC

Noël (Germain & Adélaïde Lévesque) n1949-09-
24 (B.f188) m1971-08-21 (M.f41) Bertha La-
pointe (Lorenzo & Rolande Fournier) ML

M.-Noëlle (Noël & Bertha Lapointe) n1977-03-
11 (B41f329) ML

Octave (Damase & Léocadie Dubé) m1873-07-16
(M.f72) Hélène Boulet (Richard & Agathe Jon-
cas) ML

J.-Octave (Octave & Hélène Boulet) n1875-07-17 (B12f5) SM

J.-Roy-Napoléon-Paul (Delphis & Azélia Roy) n1939-07-26 (B57f210v) CC m1968-06-23 Raymonde Lafontaine, Lasarre

Philomène (Joseph & Philomène Levasseur) n1859-11-18 (B64f95) CC d1859-12-07 (S9f95v) (3sem.) SAM

M.-Philomène-Félicité (Jean-Bte & Mériilda St-Louis) n1901-01-30 (B11f58) d1901-07-16 (S7f66v) (5ms) CC

François-Raymond (Ernest & Angéline Cloutier) n1909-06-16 (B.f36) d1971-12-04 (S3f62) (62 ans) MSP

J.-Raymond (Jean & Thérèse Roy) n1963-07-04 (B68f235) CC

M.-Hélène-Raymonde (René & Rose Bernatchez) n1941-10-14 (B85f21v) m1966-07-16 (M13f314) Serge Gagné (Norbert & Mariette Lamarre) CC

Réal (Ghislain & Hectorine Laflamme) n1964-07-10 (B3f39) MSP

M.-Reine (Ernest & M.-Anna Lévesque) n1927-09-10 (B.f95) m1945-11-24 (M.f114) Héliodore Géhu (Joseph & Clara Élément) ML

J.-Jean-Baptiste-René (Jean-Bte & Marie Pelletier) n1909-11-02 (B60f34) m1935-09-23 (M21f124v) Rose Bernatchez (Arthur & Henriette St-Laurent) d1992-08-04 (S21f281) (82ans) CC

M.-Renée-Rose (René & Rose Bernatchez) n1937-09-05 (B66f164) m1957-09-28 (M22f76v) Denis Barriault (Joseph & Estelle Lemieux) CC

EMOND

J.-Richard (Jean & Thérèse Roy) n1957-09-11
(B122f77v) m1979-07-07 (M10f135) Louise Pel-
letier (Roland & Genna Leclerc) CC

Rita (Ernest & Anna Lévesque) n1929-01-04
(B.f130) m1957-09-07 (M1f14v) Roger Thibault
(François & Eugénie Gauthier, SF) MSP

Robert (Jean-Bte & Marie Pelletier) n1917-08-
06 (B55f187v) d1918-07-07 (S14f208v) (1an) CC

M.-Germaine dite Robertine (Jean-Bte & Marie
Pelletier) n1919-05-31 (B45f230v) m1942-10-26
(M14f45) Maurice Huot (Flavien & Eva Fiset,
St-Joseph de Lévis) CC

Rodrigue (Ernest & M.-Anna Lévesque) n1941-
04-10 (B.f23) MSP

J.-Clovis-Rodrigue (Jean & Thérèse Roy) n1962-
06-05 (B57f203v) CC

Germain-Roger (Jean-Bte & Marie Pelletier) n
1923-10-20 (B91f89) CC m1951-09-01 Liliane
Guay, 2è m1968-04-20 Géraldine Guay, N.-D. de
Lévis

Roméo (Ernest & Angéline Cloutier) n1907-09-
29 (B.f10) m1931-09-28 (M.f220) Alphonsine
Ouellet (François & Lucinda Robinson) ML d
1973-06-15 (S2f68) (65ans) MSP

M.-Rosalie (Hilaire & Emérence Pelletier) n
1855-12-21 (B54f44v) m1870-01-10 (M1f44v)
François-Xavier Vaillancourt (Joseph & Féli-
cité Marceau) SAM

M.-Rose-Anna (François & Philomène Thibault)
n1877-08-31 (B59f80v) CC

Rose-de-Lima (Ernest & Angèle Cloutier) n1916-
03-17 (B.f137) d1973-06-29 (S3f69) (57ans) MSP

EMOND

M.-Scholastique (Joseph & Hélène St-Pierre)
n1878-05-30 (B39f73v) SAM m1896-11-10 (M.f3)
Edouard Castonguay (Chs-Philibert & Margue-
rite Henley) ML d1950-05-13 (S1f82v)(71ans)RC

Stéphanie (Dany & Julie Robinson) n1991-12-27
(B1f135) MSP

Steeve (Hertel & Carmen Thibault) n1973-02-15
(B1f67) MSP

J.-Théodore (Joseph & Lucie Levasseur) n1880-
01-08 (B3f133v) d1880-01-15 (S2f134) (8jrs)CC

Victoire (Joseph & Marie Deroy) n1857-06-10
(B38f64) CC

M.-Victoire (Jean-Bte & Delvina St-Laurent)
n1866-12-31 (B82f120) SAM

M.-Thérèse-Yolande (Delphis & M.-Azélie Roy)
n1928-09-02 (B94f213) m1949-10-15 (M28f9)
Richard Savard (Joseph & Antonia Nadeau, St-
Patrice de Riv. du Loup) CC

J.-Yvan (Hertel & Carmen Thibault) n1956-02-
03 (B1f9) MSP

M.-Yvette (Jean-Bte & Marie Pelletier) n1921-
06-24 (B54f32) d1948-04-09 (S10f206)(26ans)CC

Marie-Joseph-Yvon (Joseph & Marie Dugas) n
1896-08-09 (B.f104) ML

Roméo-Zénon (Ernest & Démerise Lemieux)n1901-
05-01 (B.f57) d1901-05-24 (S.f57) (15jrs) ML

ENGLISH

Marie (Martin & Marguerite Walter) m1888-01-
10 (M1f62) Napoléon Métivier (Cyrille & Pé-
tronille Métivier) SM

ESCULIER ESSIAMBRE

ESCULIER

Nathalie (Rénald & Madeleine Blanchette)
n1973-04-22 (B14f261) CC

Rénald (Jules & Yvette d'Aigle, Québec)
m1972-07-22 (M17f212) Madeleine Blanchette
(Albert & Carmen Laflamme) CC

ESSIAMBRE

Alain (Gilles & Gisèle Althot) n1967-12-14
(B102f384) SCL

Alvine (Charles & Régina Bélanger) m1946-08-
21 (M5f54) J.-Gustave Gagnon (Joseph & Marie
Larocque) SCL

Anonyme (Arthur & Germaine Vallée) n.d1945-
05-06 (N53 S14f114) CC

Arthur (Alfred & Amanda Christie, M.-D. des
Neiges, Campbelton) m1941-08-27 (M1f65) Ger-
maine Vallée (Xavier & Azilda Sergerie) SOA

Betty (Linda Essiambre) n1982-03-28 (B6f184) T.

Blanche (Charles & Régina Bélanger) m1940-08-
12 (M5f9v) Eugène Therrien (Joseph & Alphéda
Savard) SCL

Bob-David (Christiane Essiambre) n1983-01-19
(B6f207) T.

M.-Lise-Brigitte (Arthur & Germaine Vallée)
n1960-10-11 (B95f158v) CC

Céline (Linda Essiambre) n1989-08-09 (B21f354) T

M.-Chantal (Claude & M.-Claire Savard) n1965-
04-01 (B4f23) SCL

Charles (vf Régina Bélanger) d1957-10-18 (S12
f219) (77ans) T.

ESSIAMBRE

J.-Christian (Cléophas & Rita Servant) n1955-09-02 (B41f174v) T. m1987-12-31 (M5f322)
Johanne Dupuis (Hervé & Oviette Vallée) T.

M.-Claire (Nazaire & Maria Therrien) n1957-03-21 (B4f159) SCL

J.-Alcide-Claude (Aurélien & Solange Marcotte) n1940-08-17 (B10f10) SCL m1962-09-15 (M3f10) Claire Savard (François & Alvine Lévesque) LM

Cléophas (Charles & Régina Bélanger) m1953-10-22 (M14f136v) Rita Servant (Agapit & M.-Léda Vallée) T.

Daniel (Claude & Claire Savard) n1967-05-11 (B38f319) SCL

M.-Amanda-Danielle (Arthur & Germaine Vallée) n1949-02-17 (B19f232) CC m1982-06-26 Réal Paquin, St-Nicolas

J.-Denis (Cléophas & Rita Servant) n1954-08-29 (B54f154) d1955-01-05 (S1f162) (4ms) T.

Diane (Robert & Claudette Therrien) m1983-07-29 (M9f218) Simon Brisebois (Omer & Gilberte Lévesque) T.

Eric (Jean-Guy & Edouardine Boucher) n1971-10-12 (B20f141) T.

M.-Ginette-Fernande (Aurélien & Solange Marcotte) n1950-01-28 (B3f90) SCL m1967-10-21 (M35f370) Laurent Therrien (René & Jeanne-Rita St-Laurent) SAM

J.-Francis (Gilles & Gisèle Althot) n1963-07-08 (B9f11) SCL

J.-Ernest-François (Aurélien & Solange Marcotte) n1948-06-13 (B12f73) SCL

ESSIAMBRE

Jean-Frédéric (Hugues & Gaétane Lafontaine)
n1986-08-27 (B70f75) SAM (Cap-Seize)

J.-Gérald (Cléophas & Rita Servant) n1961-06-06

02 (B22f278) T.

J.-Gérard-Raymond (Aurélien & Solange Marcotte)
n1947-04-30 (B12f62) d1947-08-19(S4f65v)
(3ms) SCL

J.-Gilles-Raynald (Aurélien & Solange Marcotte)
n1942-04-22 (B7f21) SCL m1961-12-16 Gisèle
Althot, St-Emile Mtl

J.-Gilles (Arthur & Germaine Vallée) n1951-
11-13 (B133f90) CC m1978-12-23 Yvonne Laga-
nière, St-Benoit-Abbé, Ste-Foy Qué.

M.-Alvine-Gilles-Anne (Aurélien & Solange
Marcotte) n1951-04-11 (B9f103) m1968-04-20
(M5f406) Raynald Therrien (René & Rita St-
Laurent) SCL

M.-Ginette (Arthur & Germaine Vallée) n1946-
08-06 (B84f155) CC m1974-08-10 Francis Bas-
tien, N.-D. de Fatima, Longueuil

Guillaume (Hugues & Gaétane Lafontaine) n1980-
11-26 (B1f172) SAM (Cap-Seize)

Eugène-Jean-Guy (Aurélien & Solange Marcotte)
n1938-07-20 (B45f36) SCL m1962-04-23 Edouar-
dine Boucher, St-Gabriel-Lalement, Mtl

J.-Raymond-Jean-Hugues (Aurélien & Solange
Marcotte) n1954-03-04 (B7f134v) SCL

J.-Donald-Jacques (Aurélien & Solange Marcotte)
n1957-06-06 (B9f160) SCL

Jean-Louis (ép. Elisabeth Parent) d1973-12-21
(S32f300) (89ans) CC

ESSIAMBRE

Jean-Simon (Daniel & Manon Lévesque) n1989-05-21 (B50f72) SAM

Charles-Jean-Yves (Aurélien & Solange Marcotte) n1939-08-10 (B9f3v) SCL m1959-02-14 Noël-la Therrien, St-Gabriel, Mtl

M.-Jeanne-d'Arc-Ghislaine (Aurélien & Solange Marcotte) n1943-10-06 (B19f30v) d1945-05-29 (S11f158) (2ans) SCL

Jimmy-Joseph (M.-Claude Essiambre) n1986-12-10 (B2f83) SAM

Jocelyn (Cléophas & Rita Servant) m1988-07-29 (M3f335) Diane Bélisle (Nazaire & M.-Paule Blanchette) T.

Josée (Jocelyn & Diane Bélisle) n1985-12-28 (B1f282) T.

Julie (Réal & Carole Brisebois) n1977-09-29 (B12f123) T.

Kate (Gilles & Yvonne Laganière) n1980-06-21 (B36f213) CC

M.-Louissette (Nazaire & Maria Therrien) n1958-04-18 (B7f169) SCL

Marie-Claude (Claude & Claire Savard) n1966-05-05 (B6f55) LM

J.-Mario (Nazaire & Maria Therrien) n1955-10-15 (B22f149) SCL

Nathalie (Robert & Claudette Therrien) n1967-04-21 (B11f100v) T.

Nazaire (Charles & Régina Bélanger) m1951-10-03 (M12f93v) Maria Therrien (Edgar & M.-Louise St-Laurent) d1991-08-12 (S12f403) (74ans) T.

ESSIAMBRE

Jean-Marie-Nazaire (Aurélien & Solange Marcotte) d1954-12-04 (S3f140) (19ans) SCL

M.-Nicole (Nazaire & Maria Therrien) n1962-08-25 (B8f4) SCL

M.-Irène-Raymonde (Aurélien & Solange Marcotte) n1944-12-04 (B24f37v) d1945-05-14 (S9f157v) (5ms) SCL

M.-Raymonde (Nazaire & Maria Therrien) n1965-05-17 (B12f43v) T.

J.-Raynald (Gilles & Gisèle Althot) n1966-08-10 (B3f34) SCL

J.-Réal (Nazaire & Maria Therrien) n1952-07-07 (B20f120) SCL n1983-06-14 (M4f211) Carole Brisebois (Adrien & Anne-Marie Lafontaine, SAM) T.

J.-Réjean (Roméo & Marthe Landry) n1965-09-18 (B24f48v) T.

Rémi-Jean (Marie-Claude Essiambre) n1988-11-26 (B2f48) SAM

J.-René-Jean (Nazaire & Maria Therrien) n1967-03-26 (B12f69v) T.

Richard-Achille (Christian & Johanne Dupuis) n1982-05-21 (B10f189) T.

Simon (Réal & Carole Brisebois) n1981-10-13 (B19f175) T.

Sylvie (Claude & Claire Savard) d1964-08-18 (S1f17) (8ms) SCL

Vanessa-Christine (Christian & Johanne Dupuis) n1989-11-23 (B28f259) T.

Yann-Henrick-Christian (Christian & Johanne Dupuis) n1985-03-25 (B6f263) T.

ESSIAMBRE

M.-Yolande (Gilles & Gisèle Althot) n1965-06-24 (B9f25) SCL

ESQUIMAUX

Theima-Jones (Stanley & Clara Assinuci, White Fish Falls) m1966-07-23 (M14f248) Angus-Jack-Mc Donnell (J.-A. & Margaret Mc Donald, Sudbury, Ont.) SAM

ETHIER

J.-Mario-Danny (Roger & Hélène Blanchette) n 1961-09-21 (B34f282) T.