

NOTE

Ce fichier a été numérisé de façon à ce que vous puissiez utiliser la fonction «Rechercher» d'Adobe Acrobat pour retrouver un ou plusieurs mots dans le texte qui suit. Bonne recherche

du son. Bonne recherche.
«Rechercher» d'Adobe Acrobat pour retrouver un ou plusieurs mots dans le texte.
Ce fichier a été numérisé de façon à ce que vous puissiez utiliser la fonction

NOTE

HISTORIQUE

Paroisse	Mission de avant	Fonda- tion	Reg. ouvert	Pionniers
CAPUCINS (Saint-Paul)	Cap-Chat -Les-Méchins	1930	1930	1845 Bonneau
CAP-CHAT (Saint-Norbert)	Riv. - Mat. - S.A.M.	1864	1864	v.1775 Dugas
SAINT-OCTAVE-DE L'AVENIR	Cap-Chat	1935	1936-70	1932 Mgr Caron
STE-ANNE-DES-MONTS	Riv. - Mat.	1863	1815	v.1780 Vallée & (Marin)
ST-BERNARD-DES- LACS	Ste-Anne-des-Monts	1934	1940-70	1930 Vic. Bernard (Fortin)
TOURELLE (St-Joachim)	Ste-Anne-des-Monts	1916	1917	1860 Frs Vallée
SACRE-COEUR-DES- LANDES	Tourelle	1930	1938-66	1930 Curé Grenier
LA MARTRE (Ste-Marthe)	Ste-Anne & Tourelle	1931	1926	1850 Peter Maloney
MARSOUI (L'Imm.- Conception)	Ste-Anne & T. & L.M.	1938	1939	1844 Pat. Henley
RIV.-A-CLAUDE (St-Evagre)	Mont-Louis	1933	1934	1842 H.Castonguay
MONT-ST-PIERRE (St-P.-aux-Liens)	Mont-Louis	1933	1934	1855 P. Picard
MONT-LOUIS (St-Maxime)	Mat. & Ste-Anne	1875	1867	1882 Ls Robinson
GROS-MORNE (St-Ant.-Padoue)	Mt-Louis & Madeleine	1963	1963	1860 David Bond
MADELEINE (Ste- Madeleine)	Riv.-au-R. & Mt-Ls	1914	1875	1857 Les Synnette

LOCALITES

ST-JOSEPH-DES-MTS	Ste-Anne-des-Monts	Pas de registre	1930	Curé Joseph (Chénard)
CAP-AU-RENARD (St-Frs-de-Sales)	Ste-Anne & La Martre	"	"	1850 Les Henley
RUISSEAU-ARBOUR	Rivière-à-Claude	"	"	1862 G. Pelletier
ANSE PLEUREUSE	Mont-Louis	"	"	1838 J. Henley
MANCHE-D'EEPE	Madeleine	"	"	1865 Pelchat
CAP-SEIZE	St-Bernard-des-Lacs	"	"	1938 Th. Fontaine

SAINTE-MARTHE DE GASPÉ



LA PLUS VIEILLE
ÉGLISE

DE LA MRC DENIS-RIVERIN

1869 1ÈRE PARTIE



Charles Allard Mgr
Cap-Chat 1955-1975
St-B.-des-L. 1940-47



Aurore Boucher
ép. Arthur Caron
d1976-06-05 A77



M. Anne Blanchette
ép. Omer St-Laurent
d1979-11-06 A74



M. Anne Boucher
ép. M. Aurèle Beaulieu
d1941-09-01 A60

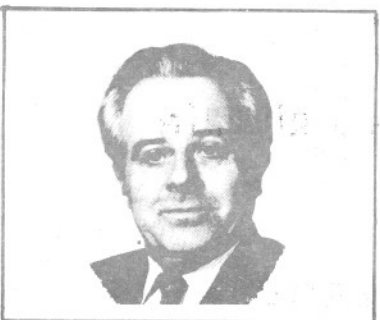

Jérémie Bouron
ép. Marielle Vallée
1984-10-04 A61



Emma Bernatchez
ép. Cléophas Lapointe
d1979-04-11 A91

Monseigneur
Bertrand Blanchet

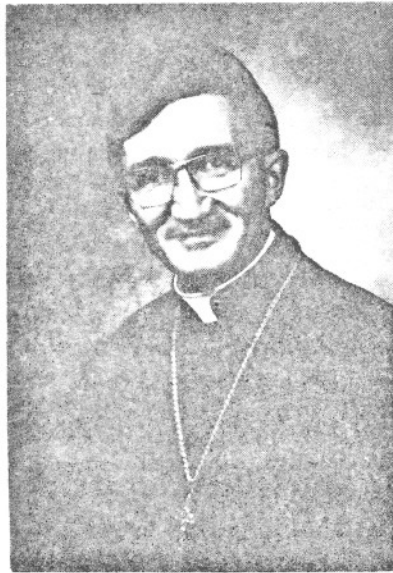

*6^e évêque de Gaspé
1973*



Maurice Althot
ép. Gilberte Gagné
d1974-10-10 A58

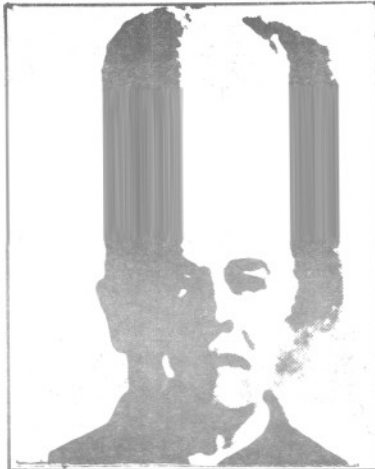

Chs.-B. Beaulieu
miss. Ml Ste-M.
1904 - 1909



Blanche Beaulieu
ép. Edmond Veilleux
d1953-12-27 A53



J. Julien Auger Chan.
Curé Ste-A.-des-Monts
1878 - 1883



Victorien Berthelot
Curé 1951 - 1959
Rivière-à-Claude



M.-Richard Bilodeau
Curé Ste-A.-des-M.
1865 - 1870

TABLE DES MATIERES

Nom	Page
Aboussafy - Abrouzzay - Alain	1
Alarie - Albert - Alix - Allaire	2
Allard - Alexandre	2
Allec - Allowen - Althot - Altot	3
Alton - Ambroise - Amesse - Amyot	10
Amstong - Anctil	16
Anglehart - Aparicio - Arbour	17
Arseneault	17
Asselin	21
Aubert - Aubin - Aubry	22
Aubut	23
Auclair	24
Audet dit Lapointe	49
Aufrère - Auger - Aupin - Authier	50
Avril - Ayotte - Babin	50
Baillaché dit Bernatchez - Baillargeon	51
Banville	52
Barbeau	54
Barion - Barriault	55
Basque - Battiste	69
Beauchemin - Beaucage	70
Beaubien - Beaudin	70
Beaudoin	71
Beaudry	81
Beaulieu	82
Beaulne	92
Beaumier - Beauprê - Beauregard - Béchard	93
Bédard - Béland	107
Bélanger	111
Bellegarde - Bélisle	126
Béliveau - Bellemare	127
Bellet - Belzile - Bénard - Benet	128
Bergeron	129
Bernard	131
Bernatchez - Bernèche - Bailhaché	132
Bernier	184
Berthelot - Berthiaume	207
Bertrand - Béronard dit Villemaire	108
Bérubé	208
Besnier	224
Bessette - Bettez - Bezeau	225
Bignell - Bilodeau - Birmingham	226
Blais - Blanchard	227

Blanchet - Blanchette	228
Bloom - Blorien - Blouin	266
Bois	267
Boisclair - Boissonneault - Boivin	268
Bolduc	271
Bolrich - Bond - Bunn	272
Bonneau	282
Bonneville - Bordeau - Bordeleau - Bossé	288
Bouchard	289
Boucher	303
Boudreau - Boudrias	366
Bouffard	367
Bouillon - Boulanger	368
Boulay - Boulet	369
Boulerice - Bourbonnais	372
Bourdages - Bourgeois	372
Bourget - Bouron - Bourassa	373
Bourret - Bourque	373
Boutet - Bouthillier - Boutin	374
Boyer - Brault	374
Brazeau - Breton	375
Briard	388
Brière - Brillant - Brind'Amour	389
Britt - Brisebois	390
Brisson	410
Brochu - Brouillard	411
Brouillette - Brousseau	411
Brûlé - Brown - Bruneau	412
Buckley - Bujold	413
Bureau	414

N.B. Les prénoms se suivent par ordre alphabétique. Nous soulignons le prénom usuel porté par la personne quand nous avons pu l'identifier.

Autrement nous conservons l'ordre des prénoms tel qu'enregistrés.

Nous gardons autant que possible la graphie originale, même si elle n'est pas usuelle. A moins de nuire à la recherche.

PRESENTATION

Depuis 1977, la Société d'Histoire et d'Archéologie des Monts (Sham) a présidé au dépouillement de tous les registres paroissiaux de la Municipalité régionale de comté Denis-Riverin (MRC Denis-Riverin).

Grâce à des programmes gouvernementaux des deux paliers: fédéral et provincial et à l'extrême complaisance des curés concernés, l'inventaire se mettait en marche en 1977 dans la paroisse de Sainte-Anne-des-Monts et s'arrêtait en 1989 dans la paroisse de Sainte-Madeleine.

Douze (12) années de travaux intensifs, accomplis en partie par des jeunes de 18 à 30 ans, pleins de bonne volonté, sinon d'expérience. Chacun des actes de l'état civil s'enregistrait sur 2 fiches. L'une de 4 X 6 destinée à la paroisse, l'autre de 8.5 X 11, conservée dans les archives de la SHAM pour travaux de recherches. Les deux fiches contiennent tous les éléments caractéristiques: noms, dates, témoins, signatures ainsi que des remarques particulières. Sans oublier les attestations marginales de mariages. C'est la Société historique du Saguenay qui nous a fourni gracieusement le modèle de ces fiches. Modèle transférable sur ordinateur pour utilisations scientifiques ultérieures.

L'abbé Roland Provost a assuré la supervision de ce travail durant toutes ces années, sans pouvoir garantir l'exactitude absolue de toutes les données!

Songez-y bien! Les curés des premiers temps de l'occupation du territoire, j'allais dire de la période héroïque, écrivaient les noms et les dates telles que les prononçaient des personnes qui ne savaient ni lire ni écrire. Ainsi Marin ou Morin; Synnette, Sinnott, Senett, Ducas, Ducasse, Dugas, etc.

Autre exemple: Amable Beaufleau (prononcez Beauflo) se présente ainsi au curé. Et pourtant c'est un Jacques qui avait presque oublié son vrai nom... Au généalogiste de se

démêler à l'aide d'une descendante parfois!

Autre source d'erreurs. Certains curés, comme bien des professionnels, ne brillaient pas par la lisibilité de leur écriture. D'où la difficulté de saisir parfois les noms et les dates.

En troisième lieu, les secrétaires elles-mêmes, bien au fait du texte, ont pu commettre des fautes de frappe en dactylographiant. Enfin les opérations sur ordinateur ne sont pas à l'abri non plus des erreurs en copiant le texte qu'on leur soumet.

Sauf preuve du contraire, il reste que l'on peut se fier généralement aux données fournies dans ce volume. Si l'on a de bonnes raisons d'en douter, il reste la possibilité de revenir aux sources, i.e. à la fiche correspondante déposée au Lycée des Monts ou au presbytère. Ou mieux encore de consulter le registre authentique conservé à la paroisse ou aux Archives nationales à Rimouski.

Ce répertoire couvre les registres des paroisses à partir de leur ouverture jusqu'à l'année de l'inventaire rédigé par la SHAM. On remarquera que nous avons même dépouillé dans les registres de Rimouski et de Matane les actes concernant les habitants de la région actuelle de la M.R.C.

En effet les curés de Rimouski et de Matane, au cours de leurs voyages, visitaient les missions des "Bas" et les enregistraient dès leur retour. Il est donc facile de connaître les personnes "missionnées" et l'endroit de leur résidence.

Nous souhaitons de bonnes recherches à tous les mordus de généalogie!

SIGLES & ABREVIATIONS

Anse-Pleureuse	AP	d=	Décès
Baie-Comeau	BC		
Cap-au-Renard	CAR	ép.=	Epoux
Cap-Chat	CC		
Gaspé	G	ou=	Epouse
Grande-Rivière	GrG		
Grande-Vallée	GV	enr=	enregis-
Gros-Morne	GM		tré
Grosses-Roches	GR	&=	Et
La Martre	LM		
Les Capucins	LC	f.=	feu feu
Les Méchins	Lms		
Manche-d'Epée	ME	J.=	Joseph
Marsoui	MS		
Matane	MAT	jr=	Jour
Mont-Louis	ML		
Mont-Joli	MJ	M.=	Marie
Montréal	Mtl		
Mont-St-Pierre	MSP	m=	Mariage
Percé	P		
Québec	Qué	ms=	Mois
Rimouski	Rim		
Ruisseau-Arbour	RA	n=	Naissance
Rivière-à-Claude	RC		
Rivière-au-Renard	RAR	sem=	Semaine
S.-C.-des-Landes	SCL		
Sayabec	S	...=	Rensei-
St-Bernard-des-Lacs	SBL		gnement non
St-Jean-de-Cherbourg	SJC		disponible.
St-Joseph-des-Monts	SJM		
St-Oct.-de-l'Avenir	SA		
St-Paulin-d'Alibaire	SPA		
Ste-Félicité	SF		
Ste-Madeleine	SM		
Tourelle	T		

ATTENTION

Les numéros précédés de lettres, entre parenthèses sont ceux du registre: B= Baptême
 f= folio (recto) f= folio (verso) M= Mariage
 S= Sépulture.

N.B. Sauf erreur ou à défaut de renseignement disponible, les dates sont celles du jour de la naissance, non du baptême; du mariage ou du décès, non de la sépulture.

INTERPRETATION

Prenons un exemple chez les Auclair page 30:

Edgar-Yvon (Yvon & Emma Ouellet) n1913-03-12
(B...f99) m1941-09-10 (M4f36) Gertrude Cloutier
(Napoléon & Mathilde Pruneau) 2è m1945-01-04
(M1f53) Delvina Rioux (Polycarpe & Salomé Henley)
d1980-07-16 (S4f190) (67ans) RC

Traduction: Edgar-Yvon, fils d'Yvon Auclair et de Emma Ouellet, né le 12 mars 1913 (No du baptême non disponible, page 99 du registre) marié le 10 septembre 1941 (4è mariage de la page 36 du reg.) Gertrude Cloutier, fille de Napoléon Cloutier et de Mathilde Pruneau. -- marié en 2è noces le 04 janvier 1945 (le 1er mariage de la page 53 du reg.) Delvina Rioux, fille de Polycarpe Rioux et de Salomé Henley. Il décède le 16 juillet 1980 (4è sépulture de la page 190 du reg.) à l'âge de 67ans à la Rivière-à-Claude.

N.B. Ce répertoire (vol. 1) comprend les noms de famille dont la lettre initiale est A et B Suivront d'autres répertoires:

Vol. 2 :	noms de famille	débutant par	C & D
Vol. 3 :	"	"	E F G H I J K
Vol. 4 :	"	"	L & M
Vol. 5 :	"	"	N O P Q
VOL. 6 :	"	"	R & S
Vol. 7 :	"	"	T U V W X Y Z

Ces répertoires couvrent 14 paroisses et 6 localités comprises dans ces paroisses, toutes identifiées si possible par des abréviations.

AVEZ-VOUS LU?

La vie quotidienne en Gaspésie? par Mme
(Bignell)
Album-Souvenir du 3è Centenaire de la MRC
(Denis-Riverin)
Le calendrier 1990 avec environ 200 portraits
(d'ancêtres)

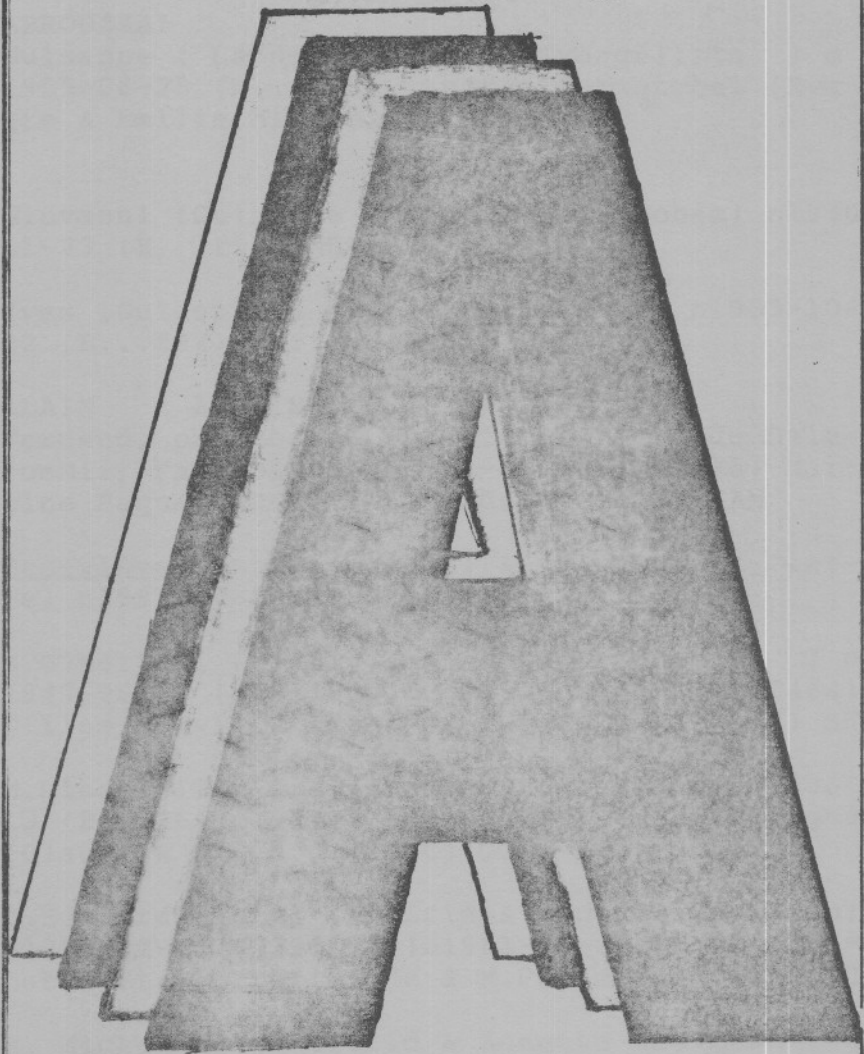

ABOUSSAFY

M.Alice-Georgette-Nabiah (John & Rose-De-Lima Pouliot) n1923-03-19 (B20f74) SAM m1934-11-30 Gérard Auger, St-Pierre Ap.Mtl.

ABROUZZAI

Guiseppe (Léonardo & Maria Evangélista) m 1955-06-28 (M...f38) Andréa Bernatchez (Eva-gre & Emilie Mimeault) ML.

Giovanni (Guiseppe & Andréa Bernatchez) n1956 11-23 (B...f58) ML.

Yves (Guiseppe & Andréa Bernatchez) n1955-10-22 (B...f44) ML.

ALAIN ALLAIN

Fernand, professeur (Patrice & Fernande Dela-rosbil, Paspébiac) m1969-05-10 (M4f498) Mar-tine Paquet (Henri & Théodora Gagné) SAM

Geneviève Cynthia (Michel & Ginette St-Pier-re) n1983-02-01 (B7f324) CC

M.Ginette (Wilfrid & Annette Gaudreault) n 1947-06-26 (B65f183v)CC m1976-07-16 (M12f464) Gilles Banville (Charles & Estelle Savard) SF

M.Lise (Wilfrid & Annette Gaudreau) n1957-06-13 (B82f66) m1979-12-01 (M30f166) Yvan Gagné (Claude & Anita Ouellet) CC

J.Edouard-Michel (Wilfrid & Annette Gaudreau) n1954-02-22 (B29f172v)m1981-05-02(M1f236) Gi-nette St-Pierre (Ovide & M.Paule Gaudreau) CC

M. Micheline (Wilfrid & Annette Gauvreau) n 1945-05-06 (B52f113v) CC.

M.Nicole (Wilfrid & Annette Gaudreault) n1952 08-19 (B97f117) m1975-07-11(M11f394)J.Bernard Isabelle (Hervé & Véronique Chrétien) CC.

Mylène-Barbara (Michel & Ginette St-Pierre)
n 1985-08-12 (B44f46) CC.

Wilfrid, Employé de scierie (Feu Edouard & Feu

Cléance Sweney, Malbaie) m1944 07-11 (M14f91v)
Blanche-Annette Gaudreault (Jean & Claudia
Lemieux) d.1971-11-29 (S19f170) (58 ans) CC

ALARIE

M.Honorine (Joseph & Sylvie Parent) n1873-
12-18 (B81f10v) CC

ALEXANDRE

Caroline (ép. Octave Bernier) d 1888-05-19
(S4ff64v) (38 ans) SM

ALIX

Jean, ferblantier (Arthur & Dolly Timon, Baie
Comeau) m1958-05-10 (M1f45) Mariette Coulombe
(Emilio & Germaine Bonneau) SM

ALLAIRE

Antonio, Commis (Antonio & Exelie Benette) m
1950-09-30 (M5f102) L'Annonciation, Solange
Caron (Arthur & Aurore Boucher) SM

ALBERT

M.Claire-Gertrude (Edouard & Elise Mazerolle
St-Jérôme Mat. m1940-08-12 (M27f237) Armand
Côté (Charles & Laura St-Laurent) CC

Jean-Paul, Opérateur de machineries, Qué. (Be-
noit & Alfréda Boucher, Qué) m1974-08-03 (M33
f66) Carmen Pelletier (Louis-Philippe & M.-
Laure Pelletier) SAM

Marie (ép. William Dupuis) d 1901-11-17 (S38
f94v) (33 ans) SAM

ALLARD

Joseph, Bijoutier, CC (Lazare & feu Cécile
Allard, St-Jean L'Evang. m1919-1124 (M20f245)
Yvonne Pelletier (Norbert & Esther Lepage) CC

M.Valérie-Nicole (Joseph & Adrienne Béchard)
L.Ms n1934-02-13 (B23f178v) SAM

ALLEC

René, Cultivateur St Denis Manitoba (feu Joseph et Marie Martin Manitoba) m1955-04-21 (M1f143) Corinne Savard (Charles & Alphonsine St-Laurent) SCL

ALTHOT ALTOT

J.Adrien (Maurice & Gilberte Gagné) n1945-03-14 (B8f26v) m1971-08-28 (M28f232) M.Cécile Lemieux (Henri & Marguerite Henley) SAM

J.Adrien (Fernand & Amanda Gagné) n1944-02-13 (N4f17v) SBL m1967-07-22 M.Anita Gagné S.

M.Adrienne (Fernand & Amanda Gagné) n1945-07-10 (B20f30) SBL m1964-04-04 Claude Tremblay S

Adrienne (Fernand & Amanda Gagné) d1947-06-26 (S25f98v) (5ms) SAM

J.Alain (Alfred & Patricia Chouinard) n1956-07-07 (B14f140v) SBL

Albert (ép. Rolande Barré) d1972-08-28 (S23 f346) (40ans) SAM

Alfred (Philippe & Alphonsine Dubé) m1954-03-02 (M1f121v) Patricia Chouinard (Léonard & Juliette Marin) SBL

Alphonse (Philippe & Alphonsine Dubé) m1956-12-29 (M2f142v) M.Rose Chouinard (Léonard & Juliette Marin) SBL

André-Albert (Fernand & Amanda Gagné) n1955-02-14 (B7f132) SBL m 1979-09-01 Claudine Labrecque, St-Charles Mtl.

Anonyme (Alfred & Patricia Chouinard) n.d. 1958-06-26 (BR.S.14f39v) SAM

Anonyme (Alfred & Patricia Chouinard) n d1959-08-23 (B108f92v) (S23f92v) SAM

Anonyme (Jean-Marie & Diana Deroy) n d1950-08-13 (B21f83) (S7f83) SBL

Anonyme (Maurice & Gilberte Gagné) d1962-11-03 (S2f4) SCL

Anonyme (Philippe & Zoé Gagné) n d1955-01-01 (B N 5f153) (S1f153) SAM

Antoine (Philippe & Alphonsine Dubé) SBL m 1945-02 -13 (M1f38v) SBL Lucienne Gosselin (Joseph & M.Jeanne Bertrand) SCL

Barnabé (Maurice & Gilberte Gagné) n1948-06-11 (B17f59) SBL

J.Benoit (Maurice & Gilberte Gagné) n1954-11-23 (B29f129v) SBL

Betty (Adrien & Cécile Lemieux) n1985-08-11 (41f45) CC

M.Cécile (Antoine & Lucienne Gosselin) n1945-12-19 (B1f34) d1946-11=02 (S10f42) SBL

Chantal (... & Georgette Althot) n1972-06-26 (B56f314) SAM

J.Charles-Aimé (Philippe & Zoé Gagné) n1945-08-11 (B22f30) SBL

Charles-Edouard (Maurice & Gilberte Gagné) n 1957-08-20 (B17f146v) SBL m1978-05-26 (M3f418) Diane Lemieux (Henri & Marguerite Henley SAM

M.Anne-Claudette (Philippe & Zoé Gagné)n1956-06-26 (B124f240) SAM

J.Daniel (Alfred & Patricia Chouinard) n1955-06-16 (B17f134) SBL

Dany (Adrien A. & Cécile Lemieux) n1973-06-23
(B65f447) SAM

Simone-Denise (Philippe & Zoé Gagné) m1957-09
28 (M23f10v) Joachim Lafontaine, cultivateur
(Emile & Virginie Pelletier) SAM

Fernand (Philippe & Alphonsine Dubé) m1943-10
27 (M1f15v) Amanda Gagné (Alfred & Marie Jean
cultivateur) SBL

J.Fernand (Fernand & Amanda Gagné) n1948-05-
24 (B13f58v) SBL

M. Francine (Alfred & Patricia Chouinard) n
1954-03-07 (B5f122) SBL

J.Francis (Alfred & Patricia Chouinard) n1961
-03-23 (B44f165) SAM

J.Gaetan (Jean-Marie & Diana Deroy) n1953-
07-21 (B18f114v) SBL m1979-06-02 M.Linda
Papasidéro, St-Paul L'Ermite Mtl.

Gaétane (Jean-Marie & Diane Deroy) n1951-07-
17 (B17f94) SBL m1978-05-20 Paul Lamoureux
St-Damase Mtl

M.Georgette (Maurice & Gilberte Gagné) n1951
03-02 (B7f89) SBL m1977-07-06 (M18f350) Gilles
Barriault (feu Albert & Blanche Lemieux) SAM

Gérald (Fernand & Amanda Gagné) n1950-03-16
(B7f78v) SBL m 1973-03-17 Francine Zummo, St-
Denis Mtl

J.Gérard-Germain (Antoine 7 Lucienne Gosselin
n1956-11-28 (B188f264) SAM

J.Benoit-Ghislain (Philippe & Zoé Gagné) n
1947-04-14 (B9f47v) SBL m1966-12-17 M.Miche-
line Savage, St-Enfant-Jésus Mtl

M.Pierrette-Ghislaine (Philippe & Zoé Gagné)
n1951-08-01 (B100f274v) SAM

Gilles (Jean-Marie & Diana Deroy) n1962-12-26
(B3f255v)SBL d1963-06-12 (S16f275) (6ms) SAM

Gilles (Jean-Marie & Diana Deroy) n1964-04-07
(B47f37) SAM

M.Ginette (Fernand & Amanda Gagné) n1952-07-
29 (B28f105v) SBL m1975-11-22 Donald Larose
St-Georges Mtl.

M.Gisèle (Maurice & Gilberte Gagné) n1944-03-
15 (B6f18) m1961-12-16 Gilles Essiambre St-
Emile Mtl.

M.Anna-Isabelle (Léon & Anna Poulin n1945-15-
23 (B1f62) adopté 1948-10-07 SBL

M.Jacqueline (Maurice & Gilberte Gagné)n1940-
05-27 (B71f87) d1940-08-27 (S30f98v) (3ms)SAM

J.Jacques (Antoine & Lucienne Gosselin)n1948-
05-30 (B16f59 SBL m1971-06-12 (M6f199) Loui-
sette St-Laurent (Ls-Marie & Laurette Collin
Cap-Seize)SAM

✓Jean-Claude (Philippe & Zoé Gagné) n1942-08-
31 (B9f9v) SBL m1965-09-11 Ginette Martel St-
Esprit Mtl

Jean-Guy (Antoine & Lucienne Gosselin) n1955-
04-30 (B68f169) SAM m1974-03-23 Thérèse Con-
ventini, N.D.Auxiliatrice St-Jean

Jean-Marc (Jean-Marie & Diana Deroy) n1949-
03-26 (B8f66) SBL m1973-09-01 Christine
Lamothe, St-Damase Mtl

Jean-Marie (Philippe & Alphonsine Dubé)m1945-
12-27 (M4f34) Diane Deroy (Charles & feu-
Rose Béchard) SBL d1965-03-... (46ans) SAM

Jean-Paul (Jean-Marie & Diana Deroy) n1948-02-10 (B15(1)f128v) SAM

Jeanne (Philippe & Alphonsine Dubé) m1943-11-24 (M2f16) François Gagné (Alfred & Marie Jean) Cultivateur SBL

Jeanne-Mance (Antoine & Lucienne Gosselin) n1953-09-05 (B126f68) SAM m1973-04-23 (M4f404 Alcide Savard, St-Jean Québec (Ovila & Georgette St-Pierre St-Jean Qué.) m, SAM

M.Ghislaine dite Jocelyne (Maurice & Gilberte Gagné) n1953-10-08 (B27f117v) SBL m1972-07-29 (M29f327) Gabriel Lemieux (Henri & Marguerite Henley) SAM

M.Josée (Jacques & Louise St-Laurent) n1973-03-02 (B26f396) SAM

Joseph (Jean-Marie & Jeanne Deroy) n1956-04-17 (B65f225) d1956-04-28 (S19f225) (9jrs) SAM

J.Julien (Maurice & Gilberte Gagné) n1943-01-21 (B1f10v) SBL

Juliette (Maurice & Gilberte Gagné) m1959-04-25 (M2f155) SBL Jean-Baptiste Robinson (Léon & Adéla Lizotte) SCL

Katie (Adrien & Cécile Lemieux) n1975-09-29 (B77f181) SAM

J.Léon-Flavien (dit Fabien) (Léon & Anna Poulin) n1938-09-21 (B1f62) adopter 1948-10-07 SBL

J.Léopold (Jean-Marie & Diana Deroy) n1947-03-09 (B44f82v) SAM

Linda (... & Thérèse Althot) n1964-04-14 (B...f...) SCL

M.Elise (Maurice & Gilberte Gagné) n1958-11-02 (B14f153) SBL m1977-04-11 (M1f50) Marc-Henri Servant (Henri & Berthe Deblois) T.

M.Lisette (Maurice & Gilberte Gagné) n1961-11-02 (B...f...) SCL

J.Luc (Maurice-Robert & Madeleine Skeling)n 1959-10-16 (B15f176v) jum. SCL

M.Lucille-Jeanne-d'Arc (Fernand & Amanda Gagné n1947-01-27 (B2f45v) SBL

J.Marc (Maurice Robert & Madeleine Skeling) n 1959-10-16 (B14f176)jum. SCL

Marc-André (Antoine & Lucienne Gosselin) n 1965-03-01 (B31f115) SAM

Marie-Ange (Maurice & Gilberte Gagné) n1952-03-25 (B11f101v) d1952-08-14 (S2f105v) SBL

Marie-Claire-Bernadette (Antoine & Lucienne Gosselin n1946-12-07 (B32f44v) SBL

J.Mario (Philippe & Zoé Gagné) n1953-07-20 (B100f59v) SAM

J.Maurice(Maurice & Gilberte Gagné)n1946-03-10 (B5f35v) d1946-09-10 (S8f40) (6ms) SBL

Maurice (ép.Gilberte Gagné) d1974-10-12 (S31f86) (58ans) SAM

Yolande-Monique (Maurice & Gilberte Gagné) n 1950-03-16 (B9f78v) SBL m1968-12-07 Jean-Yves Pelletier (feu Laurent Pelletier & Yvonne Béchard SAM

Nancy (Adrien & Cécile Lemieux) n1972-05-04 (B42f302) SAM

M. Noella (Alphonse & M.Rose Chouinard)n1957-05-10 (B84f289) SAM 1979-06-23 Normand Plouffe, St-Louis-de Montfort

Normand (Philippe fils & Zoé Gagné) n1949-02-24 (B4f65v) SBL

Pascal (Jacques & Louise St-Laurent) n1975-09-05 (B71f177) SAM

Philippe (ép. Alphonsine Dubé) d1970-03-21 (S9f91) (79ans) SAM

Pierre-Paul (Antoine & Lucienne Gosselin) n195107-21 (B91f272) SAM

Réal (Maurice & Gilberte Gagné) n1956-01-23 (B3f138) SBL m1975-08-02 (M28f155) Agnès Meikle (Alexandre & Jeannine Synnett) SAM

M.Réjane dite Réjeanne (Philippe & Zoé Gagné) n 1940-09-02 (B110f99v) SBL m1962-08-11 (M19f 235) Apolinaire dit Paul Henry (Léo & Angéline Arsenault St-Eusèbe Mtl) SAM

J.Réjean (Philippe & Zoé Gagné) n1944-04-29 (B11f19v) SBL

J.Rénold (Jean-Marie & Dianne Deroy) n1960-12-30 (B4f157v) SAM

J.Richard (Philippe & Zoé Gagné) n1950-03-29 (B11f79) SBL

J.Roger (Antoine & Lucienne Gosselin) n1949-06-24 (B20f70) SBL m1974-06-28 Chantal Verret St-Jean-de-Mégantic N.B. Mariage déclaré nul 1985-03-28

M.Solange (Alfred & Patricia Chouinard) n1957-10-13 (B169f14v) SAM

Sylvain (Alfred & Patricia Chouinard) n1962-08-22 (B93f241) SAM

M. Thérèse (Maurice & Gilberte Gagné) n1947-05-10 (B11f47v) SBL

Tony (Réal & Agnès Meikle) n1976-10-15 (B88f286) SAM

Yves-Renaud (Jean-Marie & Diana Deroy)n1958-05-25 (B67f36) SAM



Emilie (Jean-Baptiste & Mary Connelly) n1874-09-12 (B...f84) ML

ALTON
Esther (ép.Régule Blanchet) d1874-10-02 (S1f 2.v) (58ans) SM

AMBROISE
Jacques (Jacques & M.Claude Levy) n1969-06-20 (B31f30) CC

AMESSE
Sébastien (Bernard & Jocelyne Labrie) n1978-04-03 (B7f85) T.

J.Sylvain-Patrick (Bernard & Jocelyne Labrie) n1973-03-06 (B4f124) T.

AMYOT
Adrienne-Marie (Alfred & Marguerite Campion) n1945-07-18 (B20f106) SA m1966-08-20 Donald Pelletier, St-Paul-de-la-Croix Mtl

Alfred (Rodolphe & Marie Leclerc) m1940-09-11 (M5f52) Marguerite Campion (Napoléon & Marza Brisebois) SA

Alfréda (Rodolphe & Marie Leclerc) ,1940-02-05 (M1f45) Albert Charest (Albert & Elmire Ouellet) SA

M.Alfréda-Noelline (Alfred & Marguerite Campion)n1943-12-22 (B28f88v) SA m1972-10-28 Antoine Côté, Ste-Claire-D'Assise Qué.

M.Aliette (Lionel & Bertha Bouchard) n1942-09-15 (B86f42) m1962-10-20 (M23f216v) Clément Labrie (feu Georges & feu Vitaline Dupuis)CC

Anonyme (Louis & Léa Auclair)n d1908-11-21 (Blef S44 f310)' LM

annuot

Anonyme (Roger & Thérèse Isabel) n d1951-12-12 (B32 S4 f176) SA

J.Alain-Yves (Adrien & Monique Paré) n1959-05-20 (B14f59v) SA m1979-07-16 M.Claudette Baril St-André Neuf-Châtel

J.Arthur-Alain (Pierre & Odette Therrien) n 1960-08-24 (B20f70v) SA

Chantal (Gaétan & Denise Barbeau) n1974-04-08 (B34f26-27) SAM

M.Claire-Laurette (Lionel & Roseline Blanchette) n1952-09-08 (B107f119v) CC

M.Colombe-Géraldine (Alfred & Marguerite Champion) n1953-09-27 (B24f197) SA 1975-08-02 Gaétan Bisson Ste-Claire D'Assise, Qué.

M.Denyse-Thérèse (Alfred & Marguerite Champion) n1942-07-04 (B17f73) SA m1963-04-15 Réjean Dumais, Ste-Claire-D'Assise Qué.

Donald-Jean (Robert & Diane Pelletier) n1980-07-17 (28f206) CC

J.Edouard (Louis & Léa Auclair) n1911-01-01 (B1f52) d1912-12-15 (S19f86) (2ans) CC

M.Eliane-Jacqueline (Louis-Philippe & M.Claire Marin)n1944-06-22 (B17f94) SA m1963-07-13 Réjean Beaugard, Doustville

M.Gabrielle-Pierrette (Roger & Thérèse Isabel) SA m1972-07-19 Ghislain Dumont, St-Charles Borromée Charlesbourg

J.Gaétan (Louis-Philippe & M.Claire Marin) n 1953-04-18 (B9f191) SA m1974-01-05 Denise Barbeau, St-Malo Qué.

J.Gérard-Jean-Marie (Alfred & Marguerite Champion n1946-07-26 (B16f119v) SA m1970-06-20 Louisette Tremblay, St-Félicien Lac St-Jean p.11.

M.Gilberte (Lionel & Berthe Bouchard) n1944-
07-18 (B76f93) CC

J.Gilles-Bertrand (Roger & Thérèse Isabel) n
1960-02-03 (B3f65) SA

J.Jacques (Philippe & Claire Marin) n1945-11-
12 (B32f111v) SA m1967-02-25 Gisèle Manuel,
St-Luc Forestville

J.Jean-Denis (Alfred & Marguerite Campion)
n1950-10-29 (B24f162v) SA m1972-07-15 M.Lise
Pelletier, Ste-Claire D'Assise Qué.

Jean-Guy (Alfred & Marguerite Campion) n1947-
12-11 (B48f135v) SA

Jean-Guy (Louis-Philippe & M.Claire Marin) n
1952-02-21 (B8f180v) SA

J.Jean-Louis (Lionel & Rose-Hélène Blanchet)
n1961-10-27 (B80f187) CC

J.Jean-Paul-Antoine (Léopold & M.Claire Roy)
n1949-01-16 (B1f147v) SA m1974-07-20 Nicole
St-Hilaire, N-D-de-la-Recouvrance Qué.

M.Jeannine-Hélène (Léopold & M.Claire Roy) n
1950-07-14 (B18f160v) SA m1973-05-12 Alexan-
dre Rousseau, St-Joseph Qué.

Joseph (Roger & Thérèse Isabel) n d1951-03-20
(B10 S1 f167v) SA

M.Lorraine (Lionel & Rose-Hélène Blanchet) n
1947-09-17 (B91f192)d1985-08-27 (S16f266) CC

M.Laurence-Pauline (Louis-Philippe & M.Claire
Marin) n1949-02-26 (B10f149) SA m1973-04-05
Clément Gagné, Forestville

J.Léopold (Rodophe & Marie Leclerc) n1923-07-
13 (B63f81) CC m1945-10-17 M9f110) M.Claire
Roy (Antoine & Rose-Anna Ouellet) SA

J.Edouard-Lionel (Louis & Léa Auclair) n1914-01-29 (9f110) m1940-12-04 (M36f242v) Bertha Bouchard (Joseph & Maria Parent) 2è m1945-06-27 (M14f120) M.Rose-Hélène Blanchette (Delphis & Clarina Dupuis) d1981-06-22 (S17f242) (67ans) CC

M.Lise (Adrien & Monique Paré) n1960-07-20 (B18f69v) SA

Louis (Augustin & feue Demerise Germain)m1905 10-24 (M16f213) Léa Auclair (Joseph & Elisabeth Henley, MS mSAM

J.Louis-Robert (Louis & Léa Auclair) n1917-09-09 (B63f191) CC m1939-01-30 Jeanne-d'Arc Young, St-Roch Qué.

M.Blanche-Louissette (Lionel & Bertha Bouchard) n1941-04-11 (B30f7) m1961-01-21 (M1f165) Victorien Lemieux (Théodore & Céline Daraiche) CC

J.Louison (Pierre & Odette Therrien) n1958-10-22 (B25f51) SA

M.Lucille-Roselle (Pierre & Odette Therrien) n1953-05-02(B14f192v) d1953-05-14(S3f193) SA

M.Marguerite-Céline (Roger & Thérèse Isabel) n1954-05-28 (B17f5) SA m1973-05-05 Roger Leclerc, St-Charles-Borromée Charlesbourg

M.Marguerite-Line (Pierre & Odette Therrien) n1954-05-28 (B16f4v) SA

Marie (Adrien & Monique Paré) d1954-12-05... (S5f10v) SA

M.Monique-Colette (Roger & Thérèse Isabel) n 1957-11-14 (B34f43v) SA m1983-07-16 Roger Douglas, St-Gabriel Valcartier

M.Monique-Louise (Adrien & Monique Paré) n 1956-01-22 (B4f24) SA m1976-10-02 Paul Grenier, St-André Qué.

M.Noella-Claudette (Alfred & Marguerite Cam-
pion n1951-12-25 (B35f177) SA m1970-12-26
Victor Germain, Ste-Odile Qué.

M.Odile-Bérengère (Philippe & M.Claire Marin)
n1947-06-27 (B27f130) SA m1967-06-17 Emmanuel
Poitras, Forestville

M.Paula (Adrien & Monique Paré) 1958-04-24
(B9f46) SA

M.Pauline (Adrien & Monique Paré) n1958-04-24
(B12f46v) SA

J.Philippe-Gilles (Louis-Philippe & M.Claire
Marin) n1951-04-27 (B12f168)) SA m 1981-04-27
Johanne Tremblay, Ste-Thérèse des-Colombiers
Hauterive

J.Philippe (Rodolphe & Marie Leclerc) m1941-
06-09 (M3f61v) M.Claire Marin (Jean-Baptiste
& Demerise Gasse SA

Pierre (Rodolphe & Marie Leclerc) SA m1952-
04-16 (M2f182) Odette Therrien (Ethelbert &
Jeannette Therrien) SAM

J.Pierre-Ernest (Roger & Thérèse Isabel)
n1956-09-15 (B31f31v) SA m1981-07-18 Carole
Labonté, St-Rodrigue Hauterive

J.Roger-Pierre-Paul (Alfred & Marguerite Cam-
pion)n1949-01-18 (B2f147v) SA m1973-02-02
Brigitte Rondeau, St-Félicien Roberval

M.Rachelle-Nicole (Roger & Thérèse Isabel) n
1959-02-18 (B5f57) SA

J.Arthur-Raymond (Lionel & Rose-Hélène Blan-
chet) n1950-06-06 (B64f30) CC m1980-08-22
Suzanne Pelletier, SAM

M.Renée-Guylaine (Pierre & Odette Therrien)
n1962-01-14 (B3f85v) SA

M.Rita (Lionel & Rose-Hélène Blanchette) n
1949-05-12 (B54f237) CC m1970-11-28 André
Thorn St-Jean-Bte. Qué.

J.Louis-Alfred-Robert (Lionel & Rose-Hélène
Blanchette) n1955-09-23 (B121f237v) m1979-11-
15 (M29f165) M.Diane Pelletier (Jean & Anne-
Marie Cormier CC

J.Rodrigue (Adrien & Monique Paré) n1962-09-
03 (B20f90) SA

J.Norbert-Roger (Rodolphe & Marie Leclerc)CC
n 1926-09-29 (B92f157) m1951-01-31 (M1f165)
Thérèse Isabel (Elisée & Rose-Anna Gendron)SA

J.Romain-René (Roger & Thérèse Isabel) n1961-
09-09 (B29f82) SA

Louis-Joseph-Roméo (Louis & Léa Auclair)
n1912-03-14 (B18f74) d1912-04-01 (S11f75v) CC

Simon-Lionel (Raymond & Suzanne Pelletier) n
1981-09-14 (B44f271) d1985-07-03 (S14f265) CC

Steve (Roger & Thérèse Isabel) 1971-04-28
(B18f133) CC

M.Sylvian-Cécile (Roger & Thérèse Isabel) n
1955-07-27 (B25f17) m1979-12-15 Rénald
Chenard, St-André Neufchâtel

J.Simon-Réginald (Louis-Philippe & M.Claire
Marin) n1954-05-29 (B18f5) SA

M.Thérèse-Andrée (Alfred & Marguerite Cam-
pion) n1941-07-15 (B25f63) SA m1966-04-16
Walter Judd, Qué.

M.Thérèse-Nicole (Lionel & Rosaline Blanchet)
n1955-09-01 (B85f153)CC m1972-11-25 Pierre
Proulx, St-Malo Qué.

Tony (Réginald & Brigitte Synnette) n1973-10-
02 (B88f474) SAM

AMSTONG

Amélie (ép. H.Eugène Poulin) d1918-02-20 (S..
f164) (63ans)ML

ANCTIL

Auguste (Joseph & feu Ernestine Morin) St-
Léandre. m1943 06-09 (M2f43v) Cécile Drapeau
(Pierre & Alexandrine Cloutier) RC

J.Paul-Christian (Auguste & Cécile Drapeau)
n1950-06-30 (B13f100v) LM

Edith (vve Narcisse Pelletier) m1887-02-21 M4
f75v) Joseph Soucy (vf Clarisse Gasse) d1898-
11-25 (S21f15) (4lans) CC

M.Blanche-Hélène (Auguste & Cécile Drapeau)
n1947-01-18 (B16f76v) SAM m1968-05-11 Marcel
Moore, St-Clément Mtl

M.Estelle-Dolorès (Auguste & Cécile Drapeau)
n1948-06-19 (B14f83) LM m1971-08-24 Adrien
Pelletier, St-Sauveur Qué.

M.France-Monique (Auguste & Cécile Drapeau)
n1955-04-06 (18f144v) LM

J.Jacques-Marie (Auguste & Cécile Drapeau)
n1952-04-20 (B5f116) LM

M.Anna-Malvina(Jean-Norbert & M.Margueritr-
Malvina-Joséphine Chinck) n1866-05-16 (B32f
110) SAM

M.Gabrielle-Réjeanne (Auguste & Cécile Dra-
peau) n1944-11-08 (B6f52) RC m1972-08-19
Jean-Louis Baribeau,N-D.de L'Espérance Qué.

M.Virginie,SAM(Joseph & Justine Gagnon) Ste-
Luce m1874-06-30 (M6f19v)Félix Pelletier (Fé-
lix & Louise Blouin) d1937-03-06 (S4f152) CC

ANGLEHART

J. Camille (Raoul & Corona Lantin) St-Esprit
Mtl. 1969-10-18 (M9f107v) M. Rolande-Léontine
Robinson (Willie & Simone Dupuis) T.

Charles-Auguste (Romuald & Antoinette Rachel)
Chandler, m1972-07-15 (M15f208) Madeleine
Sergerie (Robert & Marguerite Fortin) CC

J. Fernand (Camille & Rolande Robinson) n1970-
04-27 (B17f115v) T.

Yves (Hubert & Noella Gagné) n1963-12-24
(B...f144) ML

ANONYME

M. Jacqueline-Fernande (.....) n1943-03-21
(B7f27) SCL

APARICIO

Jean-Paul (Carlos & Knorr Maria de la Sole-
dad) n1965-07-30 (B84F161) SAM

ARBOUR

Marius (Lucien & feu Gracia Arbour) Murdoch-
ville m1982-10-08 (M6f225v) Louise Richard
(Pierre-Marie & Mabel Synnett) Murdochville m

Rodrigue (Alcide & Viviane Carret) Mtl m1968-
07-01 (M11f428) Jeanne d'Arc Tremblay (Marius
& Madeleine Fraser) SAM

ARSENAULT ARSENEAU

Abraham (ép. Madeleine Lafond) d1970-01-26
(S3f82v) (76ans) SAM

J. Ferdinand (Alias Alfred) LC (Patrick &
Agnès Brideau) St-Isidore N.B. m1939-05-10
(M3f38) M. Evéline Cool (Alexandre & Léa La-
pointe) LC

André (Abraham & Madeleine Lafond) Rogersvil-
le N.B. m1955-09-05 (M16f190v) Albertine
Dugas (Edgar & Marie Pelletier) SAM

Anick (Austin & Louise Letourneau) n 1967-09-05 (B...f185) ML

M.Anne-Claudette (Alfred & Eveline Cool)n1940 07-02 (B7f47) LC m1962-08-25 Joseph Mallais St-Louis de France Mtl.

Anonyme (Marcel & Léonie Gasse) d1948-05-10 (S5f76) MS

Austin (Arthur & Philomène Cabanagh) m1962-07-14 (M...f123) Louise Letourneau (Anicet & Sophie Fournier ML

Austin-Stéphane (Austin & Louise Letourneau) n1970-01-02 (B...f141) ML

Camille (Pierre & Rosealline Gallant) Rogersville m1947-02-05 (M2f70) M.Georgianne Adrienne Vallée (Octave & Adélaïde Brisebois) LM

Caroline (ép. Georges St-Laurent) d1943-04-01 (S15f199) (72ans) SAM

M.Céline-Marcelle (Marcel & Léonie Gasse) n 1944-07-25 (B87f252v) MS m1973-07-21 Marcel Dumont, CC

J.Donald (Camille & Georgianne-Adrienne Vallée) n1951-01-03 (B1f106) LM m1973-06-02 France Dorion Sept-Iles

J.Georges-Mario (Gilbert & M.Marthe Collin) n 1956-07-07 (B15f140v) SBL m1979-07-20 Johanne Dumais, Marie-Immaculée Sept-Iles

Gilbert (Adélard & Célia Landry) Ste-Marguerite-Marie m1954-08-28 (M2f124v) M.Marthe Collin (Georges & Simone Vallée) SBL

Hélène-Chantal (Austin & Louise Letourneau) n 1963-09-05 (B...f141) ML

Hervé (Abraham & Madeleine Lafond) Rogersville N.B. m1954-10-09 (M31f1390) Marcelle Dugas (Edgar & feu Marie Pelletier) SAM

M. France-Jacqueline (Nectaire & Lucienne Lapière) n1950-03-11 (B6f99) LM m1970-08-07 Daniel Lamarre Lac-au-Saumon

M. Jacynthe (André & Albertine Dugas) n1958-04-14 (B49f30v) SAM

Jean (Jacob & Dudule Canuel) d1840-09-15 (S5f92) (15ans) SAM

J. Jean-Claude (Alfred & Eveline Cool) n1942-01-26 (B3f59) LC m162-0-07 Yvonne Audet, Maria

J. Jean-Guy (Camille & Georgianne-Adrienne Vallée) n1948-04-28 (B5f81) LM m1971-07-10 Mireille Ross, Marie-Immaculée Sept-Iles

Jean-Pierre (Camille & Georgianne Vallée) n1949-03-23 (B13f92) LM m1970-05-30 Micheline Parent, Sept-Iles

J. Jean-Pierre (Nectaire & Lucienne Lapière) n1951-02-20 (B7f107v) LM

J. Lionel (Marcel & Léonie Gasse) n1940-07-16 (B6f8) MS

Madeleine-Lidy (Camille & Georgianne Vallée) n1954-09-18 (B31f126) MS m1979-08-25 Denis Boudreau, Sept-Iles

M. Henriette-Line (Julien & Rosalie Bourque) m1977-07-23 (M12f63) Jean-Guy (feu Ernest & Agnès Labrie) T.

M. Lise (Marcel & Simone Rioux) n1958-02-02 (B2f156) m1976-09-03 (M6f144) Michel Miville (Léonard & Laurette Synnette) MS

M.Lorraine (Marcel & Léonie Gasse) n1946-03-26 (B7f51v) MS

Louise-Marie-Pascal (Austin & Louise Letourneau) n1965-05-10 (B...f160) ML

M.Madeleine (Marcel & Léonie Gasse) n1938-09-15 (B25f81v) LM m1956-08-18 (M16f33) Gérard-Raymond Sergerie, CC 2è m1983-12-17 André Roy, Christ-Roy Châteauguay Mtl

Madeleine-Nathalie (Austin & Louise Letourneau) n1966 -04-26 (B...f169) ML

Marcel (Jean-Lévis & Emma Déa) Caps-Noirs m1969-07-19 (M19f25) Oviette Perrée (Roger & Laurette Gagnon) SAM

François-Marcel (Pierre & Roselline Gallant) m1938-04-23 (M4f76v) M.Juliette-Léonie Gasse (Moise & Marie Marin) LM

Marcel (vf Léonie Gasse) MS m1953-10-15 (M31f75v) Simone Rioux (feu Charles & Yvonne Dugas) SAM

Marcelle (Marcel & feu Léonie Gasse) m1973-07-20 (M17f275) Marcel Dumont (Louis-Octave & Jeannette Gaudreau) CC

Jean-Paul-Mario (Camille & Georgianne Adrienne Vallée n1957-04-09 (B11f161) LM

M.Florida-Marlène (Julien & Rosalie Bourque m1977-07-23 (M13f64) Jean-Marie Labrie (feu Ernest & Agnès Labrie) T.

M.Marthe (Marcel & Léonie Gasse) n1943-05-16 (B7f32v) MS m1965-04-19 André Ross, Ste-Lucie, Cité St-Michel Mtl

Mélina (vve Rosaire Degrâces) m1970-12-19 (..f30) Adélaré Lemieux (vf Yvonne Lapointe) ML

Michel (Adolphe & Adrienne Bernier) Mat.
m1968-08-24 (M2f155v) Nicole Rioux (feu Ro-
bert & Marie St-Laurent) RC

J.Michel-Réjean (Marcel Simone Rioux) n1955-
03-16 (B43f162v) MS

Natacha-Katie (Jean-Claude & Marie Vienneau)
n 1971-09-23 (B78f250) SAM

J.Nelson-Edgar (André & Albertine Dugas)n1961
01-28 (B15f159v) SAM

Pascalie-Louise-Marie (Austin & Louise Letour
neau) (B...f165) ML

M.Carmelle-Réjeanne (Marcel & Léonie Gasse) n
1949-09-20 (B17f83) MS

M.Cécile-Roselle (Marcel & Léonie Gasse n
1956-11-26 (B15f91v) MS

M.Solange (Camille & Georgianne-Adrienne Val-
lée) n1953-05-31 (B15f113v) MS m1972-12-30
Michel Massé (dit Fortin) Sept-Iles

J.Sylvain-Valmont (André & Albertine Dugas) n
1957-03-12 (B41f277) SAM

Valmont (feu Antoine & Yvonne Rolin) St-Sa-
crament Qué.m1962-07-18 (M8f229) Marguerite
Beaulieu(Tancrede & Marguerite Sasseville)SAM

M.Elodie-Françoise-Thérèse (Marcel & Léonie
Gasse)n1941-11-30(B22f22v)m1964-12-26(M5f192)
René Lajoie, Sept-Iles (Fernand & ...) Qué.

ASSELIN

Anonyme (...& Francine Asselin)n d1977-09-29
(B...S35f378v) SAM

Simone (Henri & Marie Bernatchez) n1923-03-13
(B...f234) ML m1946-09-25 Yvon Bernatchez, RC

AUBERT

M. Anne-Aimée-Alice (George & Nathalie Desprès
n1885-11-09 (B9f53) LM m1906-07-24 (M4f131)
Lambert Dillon, médecin, G.V. (Henry Auguste
& Catherine-Henriette Courtney)

Georges (Charles & feu Anne Coutanche)m1879-
09-29 (M3f28v) Esther Champion (Alexandre &
Geneviève Laurent) 2è m 1883-10-02 (M3f48)
Nathalie Desprès (vve Jean-Baptiste Dupuis)LM

AUBIN

M. Angélique-Victoire (Joseph & Cécile Lan-
glois) N1890-05-13 (B21f127) CC m1916-10-30
Arthur Boudreau, Woonsocket

Jean-Baptiste (ép. de feu Angélique Paul) d
1886-04-18 (S9f61v) (75ans) CC

Jean-Baptiste-Théophile (Joseph-Thomas) & M.
Cécile Langlois n1886-05-08 (B21f63) CC

Joelle (Yvon & Jeannette Radioleau)Cobalt-
Nord Ont. m1968-09-21 (M26f373v) Jocelyn
Dionne (feu Louis & M. Ange Fortin) CC

Louis (Thomas & M. Cécile Langlois) n1888-06-
01 (B33f95v) CC

Louis-Thomas (Thomas & Caroline Lévesque) n
1882-04-18 (B...f183) ML

Roland (Pierre & Angéline Trudeau) Ste-Luce-
sur-Mer m1958-10-18 (M19f105v) Marcelle Dion-
ne (feu Lewis & M. Ange Fortin) CC

AUBRY

Estelle (Adélarde & Azilda Harrison) St-Jérôme
Mat. m1940-09-28 (M6f53) Valmond Landry St-
Jérôme Mat. (Louis & Lucie St-Louis) SA

AUBUT

Aliette (Alexis & Marie Langlois) m1940-01-17 (M
2f6) Jean Poulin (Théodore & Angéline Huart) SCL

Christian (Jean & Marguerite Béchard) n1963-02-09 (B20f259v) SAM

J.Eric (Jean & Marguerite Béchard) n1969-10-06 (B5f171) SBL

Eveline (Alexis & M.Marthe Langlois) m1938-02-24 (M3f27) SCL Honoré Chapadeau (Jean-Philippe & feu Flavia Huart) Kénogami

J.Gaston (Yvan & Marguerite Lévesque) n1948-10-26 (B22f76v) SCL

Jean-Joseph-Edouard, jum.(Alexis & M.Marthe Langlois) n1939-01-30 (B2f2) SCL m1962-08-11 Marguerite Béchard St-Pierre-Apôtre Mtl

M.Marguerite-Ginette (Yvan & Marguerite Lévesque) n1947-07-31 (B24f64v) SCL m1968-06-24 Fernand Robinson, St-Esprit Mtl

Mélanie (Frédéric & Suzanne Noel) Riv.au-Renard, m1904-01-07 (M1f117v) Joseph Boucher (Anthime & Vitaline Gagnon) ME m. LM

Paul-Emile, jum. (Alexis & M.Marthe Langlois) n d1939-01-30 (B1 S1 f2) SCL

J.Wilbrod (Alexis & M.Marthe Langlois) n1943-09-16 (B....) SCL m1965-10-11 Raymonde Dupuis St-Esprit Mtl

J.A.Yvan-Alexis & M.Marthe Langlois) m1946-07-31 (M2f52) A.M. Marguerite Lévesque (Désiré & Georgianne Ross) SCL

J.Yves-Marie (Yvan & Marguerite Lévesque) n 1950-07-09 (B19f94) SCL m1972-07-15 Lise Bouchard, St-Georges Chicoutimi

Virginie (ép. Joseph Boucher) d1929-05-15 (S8f124v) (52ans) LM

AUCLAIR

Adélarde (Alfred & Mathilde Lemieux) n1900-05-09 (B...f45) ML

M.Adèle (Joseph & Elisabeth Henley) n1865012-15 (Blf102 SAM

Adèle (Romuald & Alice Rioux) n1913-07-19 (B... f104) ML d1935-10-05 (S6f8v) RC

Adrien (Epiphane & Desanges Rioux) d1917-05-23 (S...f153) (25ans) ML

Adrienne (Caius & Azilda Fournier) n1911-04-04 (B...f65) m1932-07-20 (M...f251) Thomas Thibault (Nicolas & Marie Bernatchez) ML

Adrienne-Alice (Hubert & M.Louise Bernatchez) n1917-08-14 (B...f156) ML(RC) m1943-08-04 (M3 f44v) Luc Bernier (Joseph & Emma Lemieux) RC

Narcisse-Aimée (Epiphane & Desanges Rioux) n1885-03-06 (B...f90) d1917-12-01 (...f160) (23ans) ML (RC)

J.Alain-Christian (Odilon & Irène Minville) n1951-10-11 (B22f89v) m1974-11-02 (M3f175v)RC Gisèle Boucher (William & Jeanne Brochu, Ste-Anne-de-Dansville de Sherbrooke)

Albert (Timothée & Caroline Poitras) n1894-01-22 (B...f78) ML (RC)

Albert-André (Romuald & Alice Rioux)n1919-07-19 (B...f185) ML (RC) m1946-07-17 Ernestine Vallée, Val-Brillant

Albert-Ludger (Timothée & Caroline Poitras) n1890-12-26 (B...f48) m1916-10-10 Emma-Clara Rioux ML (RC)

Alfred (Timothée & Julie Castonguay) n1867r-04-09 (B...f3 m1898-06-27 (M...f20)Mathilda Lemieux (Pascal & Louise Bernier) d1952-03-15 (S...fa220) (84ans) ML

Amédée (Epiphane & M.Desanges Rioux) n1890-01-02(B...f34)d1905-08-29(S...f117)(15ans) ML

Amédée (Yvon & Elianna Ouellet (1924-07-20 (B...f10) ML

J.André (Denis & Agathe Turbide) n1962-11-21 (B11f141) RC

André-Albert (Joseph) d1905-222-14 (S...f227) (13ans) ML

J.André-Albert (Joseph & Philomène Leclerc) n1918-10-29 (B75f215v) CC

Angéline (Romuald & Alice Rioux) n1908-02-11 (B...f18) d1929-04-12 (S...f137) (21ans) ML

M.Anik (Germain & Alberte Fournier) n1964-06-24 (B1f145) RC

M.Anne (Hubert & M.Louise Bernatchez) n1910-02-06 (B...f49) m1945-10-02 (M3f55v)J.Aimé Bessette-Champagne (feu Alphonse & feu M.Rose Archambault) d1969-01-10 (S1f157) (58ans) RC

Anne-Aurélie (Alfred & Mathilda Lemieux) n1902-02-03 (B...f68) ML (RC) m1921-05-24 Léo Mimeault, ML

Anne-Marie (Hubert & M.Louise Bernatchez) n1910-02-06 (B...f49) ML (RC)

Annette (Caius & Azilda Fournier) n1908-10-02 (B...f30) d1910-02-23 (S...f50) (17ms)ML (RC)

Annette (Yvon & Emma Ouellet) n1910-09-15 (B...f57) ML(RC) m1939-09-04 Simon-Gérard **Boily, St-Pierre-Apôtre Mtl d1963-02-19 (S1f141v) (52ans) RC**

Anonyme (Antoine & Jeanne Vallée n1939-10-08 d1939-10-09 (B16 S5 f26) RC

Anonyme (Emile & Albertine Castonguay) n d
1902-10-07 (B81 S20 f115v) SAM (MS)

Anonyme (Emile & Albertine Castonguay) n d
1912-03-09 (B S13f41) SAM (LM)

Anonyme (Georges & Ida Lepage) d1946-03-05
(B17 S7f136) CC

Anonyme (Georges & M.Claire Tremblay)n d1950-
05-22 (B...S2f82) RC

Anonyme (Germain & Alberte Fournier)n d1964-
12-23 (B5 S2f145v) RC

Anonyme (Joseph & Philomène Leclerc)n d1935-
12-12 (B15 S8f9v) RC

Anonyme (Pierre & Joséphine Coulombe)n d1948-
01-25 (B1 S1f70) RC

Anthime-Blaise (Epiphane & Desanges Rioux n
1916-12-15 (B...f146) d1917-06-08 (S...f153)
(5ms) ML (RC)

Antoinette (Timothée & Caroline Poitras) n
1887-03-23 (B...f4) m1926-05-03 Joseph Payet-
te, St-Eusèbe Mtl

Antonio (Hubert & Emma Rioux) n1903-01-22 (B
f79) ML (RC) m1938-10-12 Jeanne Vallée, Val-
Brillant 2è m 1971-04-12 Germaine Talbot-
Richard, Ste-Anne de Hartford Conn.

Antoine-Romuald (Romuald & Alice Rioux)n1915-
11-11 (B...f132 d1916-01-15 (S...f135)(2ms)ML

Romuald-Argé (Epiphane & Desanges Rioux)n1899
-04-14 (B...f31 d1974-08-26 (4f175)(75ans) RC

Armand-Ludger (Ludger & Clara Rioux)n1921-01-
25 (B...f211) M1

Arthur (Joseph & Marie Dion) n1891-10-02 (B..
f51) ML m1916-01-10 (M1f160v) M.Léopoldine
Lévesque (François & Eloise Lefrançois) SAM

J.Arthur-Adhémar (Arthur & Léopoldine Léves-
que) n1918-11-20 (B87f243) SAM m1944-05-06
Hélène Gagnon, Ste-Brigitte Mtl

Arthur-Sylva (Ludger & Clara Rioux)n 1931-04-
23 (B...f208) ML (RC)

Auguste (Désiré & Léa Leclerc) n1904-04-12
(B...f96) ML (RC)

Eugène-Arsène-Bastien (Firmin & Anastasia
Coulombe) n1964-07-28 (B3f145) RC

Berthe-Gabrielle-Rachelle (Wellie & Gabrielle
Gaudin) n1945-03-07 (B...f99) ML m1966-08-10
Hugues Legranvic, SM

Blanche (Yvon & Elianne Ouellet)n1919-07-19
(B...f185) ML d1943-04-30 (S3f42v) (23ans) RC

M.Blanche-Mathilda (Emile & Albertine Caston-
guay) n1918-06-01 (B29f26) LM (T.) m1943-05-
25 (M4-4f58v) Roger Pellerin, coiffeur (Geor-
ges & Eva Lévesque) CC

M.Diane-Brigit (Gonzague & Juliette Leclerc)
n1960-11-26 (B20f173) MS

Caius-Soter (Timothée & Philomène Castonguay)
n1879-04-22 (B...f142) m1907-01-07 M...f1)
Azilda Fournier (Joseph & M.Anne Chenel) d19-
12-04-22 (S...f83) (33ans) ML

M.Caroline-Gilberte (Joseph & Philomène Le-
clerc) n1917-03-10 (B18f177v) CC

Cassandra (Marcel & Jocelyne Champion) n1983-
01-02 (B...f223) ML

M.Cécile-Madeleine (Gonzague & Juliette Le-
clerc) n1945-07-25 (B14f45v) MS

M.Cécile-Rita (Arthur & Léopoldine Lévesque)
n1923-04-07 (B23f76v77) m1945-10-25 Lucien
Parent, St-Grégoire

M.Chantal (Octave-Roger & Yvonne Jalbert)
n1964-04-20 (B Af300v) CC

M.Chantal (Michel & Maryse Lemieux) n1978-01-
13 (B2f184v) RC

M.France-Chantale (Germain & Alberte Fournier
n1961-02-10 (B2f133) RC

M.Roberte-Charlaine (Georges & Ida Lepage) n
1949-01-05(B4f229)m1970-06-20(M5f77) Romain
Tremblay(feux François & Alphéda Bernatchez)CC

J.Edmond-Charles-Aimé (Théodose & Aimée Dra-
peau) n1935-04-01 (B3f5) RC

M.Danielle-Charlotte (Odilon & Irène Minville
N1949-08-29 (12f81) m1973-05-12 (M1f169v)
Serge Cloutier(Amédée & Jeannette Coulombe)RC

Christian (Gérald & Hélène Castonguay) n1979-
09-17 (B4f188) RC

M.Odile-Christine (Félix & Rolande Coulombe)
n1959-06-05 (B6f124) RC

M.Lilianne-Claire (Edgar & Delvina Rioux) n
1952-03-29 (B3f91) RC

M.Claire-Laurienne-Henriette (Timothée & M.
Laure Bernatchez) n1935-04-28 (B41f112) CC

Oliva-Clara (Joseph & Marie Dion) n1900-04-01
(B...f42) m1924-11-18 (M...f14) Luc Rioux
(Joseph & Malvina Leclerc) ML d1973-10-03 (S2
f172) (73ans) RC

Clara-Germaine (Henri & Marie Bernatchez)
n1929-06-20 (B...f144) m1948-10-26 Alphonse
Castonguay, N-D-des-Victoires Qué.

Claude (Arthur & Léopoldine Lévesque) n1929-06-05 (B52f43) m1954-08-28 (M23f129v) M.Marthe Marin (Luc & Emilia St-Laurent) SAM

Jean-Claude (Georges & Ida Lepage) n 1947-09-05 (B96f193v) CC

J.Laval-Claudé (Firmin & Anastasia Coulombe) n1954-10-12 (B10f103) RC

M.Claudette(Georges & M.Claire Tremblay) n 1941-03-14 (B2f32) m1960-08-17 (M5f131) Rosario Fournier (André-Albert & Yvonne Chenel)RC

M.Lucette-Claudine (Edgar & Delvina Rioux) n 1959-06-09 (B7f124) RC

Clément-Marie-Joseph (Théodose & Aimée Drapeau) n1939-09-04 (96f52) m1960-03-25 Anny Andersen, Val Cartier

M.Carmen-Colette (Ludger & Clara Rioux)n1938-10-07 (B14f20v) m1956-08-28 (M2 bisf111) Marcel Lalonde (Feu Arthur & fey Yvonne Viau)RC

Corinne (Hubert & M.Louise Bernatchez) n1908-6-15 (B...f24) 1932-11-16 (M...f258) Wellie Laflamme (Joseph & Amanda Henley) ML

J.Ange-Daniel (Gonzague & Juliette Leclerc) n 1940-10-02 (B12f11) MS

J.Daniel (Joseph & Philomène Leclerc) n1929-02-01 (B16f34) d1930-05-24 (S15f72v) (lan)SAM

M.Danielle (Germain & Alberte Fournier)n1962-05-19 (B3f137v) RC

David (Joseph & Philomène Leclerc) m1951-08-18 (M2f88) Marcelle Rioux (Leude & M.Anne Castonguay) RC

J.Anicet-Denis (Ludger & Clara Rioux) n1936-12-29 (B15f13) m1960-09-17 Agathe Turbide, St-Rémi Mtl

J.Denis (Gonzague & Juliette Leclerc) n1954-08-26 (B30f126) MS

Désiré (Timothée & Julie Castonguay) n1872-11-28 (B...f65) m1899-10-16 (M...f35) Léa Leclerc (Pierre & Esther Roy) ML 2è m1908-10-26 (M13f306v) Georgina Paquet (feu Hypolite & M.Desanges St-Laurent) SAM d1956-03-02 (S2f108v) (83ans) RC

Dominique (Marcel & Jocelyne Campion) n1974-04-18 (B...f82) ML

Dominique (Marius & Johanne Castonguay)n1980-01-27 (B2f188v) RC

Dorilda (Epiphane & Desanges Rioux) m1918-08-13 (M...f171) Yvon Bernatchez (Alfred & Emélie Lafontaine ML d1975-03-14 (S3f176v) RC

Edéas (Désiré & Léa Leclerc) n1901-10-31 (B...f65) m1932-01-11 Jeanne Mongrain, Ste-Catherine Mtl

Edgar-Yvon (Yvon & Emma Ouellet) n1913-03-12 (B...f99) m1941-09-10 (M4f36) Gertrude Cloutier (Napoléon & Mathilde Pruneau) 2è m1945-01-04 (M1f53) Delvina Rioux (Polycarpe & Salomé Henley) d1980-07-16 (S4f190) (67ans) RC

Edmond (Joseph & Marie Dion) n1898-05-17 (B..f20) d1901-04-01 (S...f55) (3ans) ML

Edmond (Joseph & Marie Dion) d1906-03-15 (S...f124) ML

Edmond (Hubert & Emma Rioux) n1901-10-13 (B..f63) RC m1936-11-04 (M19f249) Estelle Lapointe (feu Arthur & feu Antoinette Pelletier) d1950-03-15 (S13f211v) (47ans) SAM

Elie-Elzéar (Joseph & Elisabeth Henley)n1881-05-09 (B49f160) SAM d1940-02-23 (S5f223) CC

Elmire (Henri & Marie Bernatchez) n1919-0121
(B...f178) ML

Elzéar (Joseph & Elisabeth Henley) n1861-03-
29 (B19f18v) SAM

Eméric (Caius & Azilda Fournier) n1910-02-11
(B...f50) d1910-04-25 (S...f52) (2ms) ML (RC)

Emile (Joseph & Elisabeth Henley) n1878-07-10
(B9f88v) SAM (MS) m1902-02-03 (M3f99v) Alber-
tine Castonguay (feu Delphis & Catherine Bou-
chard) SAM d1961-06-15 (S17f173v) (82ans) CC

J.Gilles-Emile (Maurice & M.Louise(Ou Anasta-
sie Ouellet) n1949-08-23 (B11f0v) m1970-10-03
Jocelyne Pinard, La-Visitation Mtl

J.Emile (Joseph & Elisabeth Henley) n1873-02-
08 (B36f84v) SAM

Emilie (Hubert & M.Louise Bernatchez) n1913-
11-29 (B...f108) m1940-11-16 (M1f30v) J.Félix
Edgar Tremblay (Euchariste & feu M.Louise
Castonguay) RC

Emma (Romuald & Alice Rioux) n1909-10-21 (B..
f42) ML (RC) m1936-04-14 (M1f10v) Charles
Coulombe (Adélarde & Délima Pelchat) RC

Epiphane (Timothée & Julie Castonguay) n1861-
12-01 (B43f38v) SAM m1888-10-16 (M...f18) M.
Desanges Rioux (Narcisse & Adéline Rousseau)
d1950-12-26 (S3f85v) (89ans) RC

Epiphane-Adrien (Epiphane & Desanges Rioux) n
1891-07-04 (B...f49) ML

M.Esther (dite Estelle) (Emile & Albertine
Castonguay) n1921-08-30 (B71f37) m1953-08-22
(M19f151) Charles-Auguste Gagnon (Olivier &
M.Blanche St-Pierre) CC

Etienne (Alain & Gisèle Boucher) n1980-04-29
(B4f190) RC

Eugène-Isidore (Alfred & Mathilde Lemieux) n
1909-03-13 (B...f33) ML (RC)

Eva (Epiphane & Desanges Rioux) n1096-07-19
(B...f151) m1923-09-03 (M...f239) Antoine
Castonguay (Edouard & Scholastique) d1963-
05-31 (S3f143) (56) RC

Evagre (Désiré & Léa Leclerc) n1900-08-22
(B...f47) ML

Evangéline (Romuald & Alice Rioux) n1929-07-
03 (B...f145) m1949-09-14 (M4f81) Paul Emile
Lajoie (Jean-Baptiste & M. Anna Rousseau)
d1970 -04-20 (S5f160) (40ans) RC

Félix (Romuald & Alice Rioux) n1926-10-09
(B...f65) m1952-07-30 Demerise-Rolande Cou-
lombe, Cloridorme

Firmin (Ludger & Clara Rioux) n1917-08-13
(B...f156) m1944-09-06 (M4f50v) Anastasie
Coulombe (Nicolas & Blanche Roy) RC

M.Gaétane-Francine (Gonzague & Juliette
Leclerc) n1957-03-25 (B10f150v) MS m1980-04-
11 Rodrigue Lemieux SAM

Simon-Frédéric (... Madeleine Auclair)
n19770-03-08 (B1f182v) RC

Gabriel (Joseph & Philomène Leclerc) d1952-
05-11 (S2f92) (32ans) RC

M.Marcelle-Claudine-Gabrielle (David & Mar-
celle Rioux) n1953-09-30 (B15f99) m1976-12-18
Serge Gagné, Ste-Odile Qué.

Gaétane-Carmen (Joseph & Philomène Leclerc)
n1932-08-26 (B...f256) RC m1954-09-21 (M1f10
2v) Clément Marmen SAM (Wilfrid & M.Louise
Therriault) St-Antoine de Padoue

Joseph (vf Marie Dion)d1938-07-07 (S1f18)
(74ans) RC

M.Gemma (Joseph & Philomène Leclerc) n1924-11-17 (B88f143) m1948-10-14 (M6f75) Roger Auclair (Hubert & M.Louise Bernatchez) RC

Georges (Romuald & Alice Rioux) n1911-06-23 (B...f69) d1912-12-29 (S...f96) (18ms) ML

Georges (Raymond & Rose-Eva Dionne) n1967-12-26 (B1f389) SAM

Georges (Joseph & Julie Robitaille) m1947-07-05 (M3f64) Marguerite-Marie-Rita Sohier (Epi-phane & Marie Henley) MS

Georges (Emile & Albertine Castonguay) m1940-08-22 (M67f238) Ida Lepage (Emile & Antoinette Pelletier) d1968-06-19 (S17f33v) (58ans)CC

Georges-Henri (Yvon & Emma Ouellet) n1914-09-15 (B...f118) ML m1938-10-12 (M3f20v) M.Claire Tremblay (Philibert & Aurore Rioux) RC

Georges-Omer (Emile & Albertine Castonguay) n1909-06-25 (B80f232v) SAM (LM)

J.Georges-Stéphane (Léonce & Jeannot Pelletier)n1968-09-24 (B46f375) CC

Jen-Paul-Gérald (Antoine & Jeanne Vallée) n1941-07-01 (B9f35v) m1964-07-25 Micheline Bourbeau, St-Malo Qué.

Gérald-Raymond (Timothée & M.Laure Bernatchez n1934-01-16 (B8f84) m1963-07-15 Rose-Eva Dionne, Reine-des-Coeurs Mtl

Germain-Théodose (Hubert & Louise Bernatchez) n1915-08-02 (B...f129) ML (RC) m1954-09-08 (M (26f132) Alberte Fournier (Georges & Antoinette Poitras) SAM

Germaine-Clara (Henri & Marie Bernatchez) n 1929-06-20 (B...f144) ML (RC) m1948-10-26 Alphonse Castonguay, N-D-des-Victoires Mtl

M.Gertrude (Arthur & Léopoldine Lévesque)
hôtelier, n1917-06-08 (b23f202v) m1938-01-12
(M2f284v) Jean-Marie Côté, commis vendeur

(Joseph & Marie Lepage) SAM

M.Denise-Gertrude (Edgar & Delvina Rioux) n
1963-01-01 (B1f141v) RC

Benoit-Gilbert (Firmin & Anastasia Coulombe)
n1951-03-21 (B14f86v) RC

Gilberte (Joseph & Philomène Leclerc) d1921-
01-13 (S4f3) SAM

Gilberte (Joseph & Philomène Leclerc) n1931-
05-16 (B...f208) ML m1952-10-04 (M5f94v) J.
Pierre-Eric Leblanc, tecn.méd. (Jean & Béatri-
ce Léger)Grande-Digue N.B.

J.Gilles (Georges & M.Claire Tremblay) n1944-
11-19 (B7f52v) RC m1974-10-12 Christiane
Beaudoin, St-Etienne Mtl

J.Julien-Gilles (Gonzague & Juliette Leclerc)
n1942-12-31 (B1f30v) MS m1970-07-18 Lucille
Mahen, St-Joseph Ville-Lemoine

Eveline-Ginette (Edgar & Delvina Rioux)n1948-
02-22 (B8f71v) RC m1967-06-24 Victor Bergeron
St-François d'Assise Mtl

J.Germain-Gonzague(Joseph & Philomène Leclerc
n1914-08-11 (B45f122) CC m1938-10-26 (M4f21)
M.Juliette Leclerc (Charles-Edouard & Oliva
St-Laurent) RC d1969-07-07 (S3f58) (54ans)MS

J.Wilbrod-Gratien (Gonzague & Juliette Le-
clerc) n1946-10-26 (B26f57) MS m1972-08-07 (M
33f332) M.Diane Synett (Paul-Emile & M.Paule
St-Laurent SAM

Guillaume-Wellie (Epiphane & Desanges Rioux)
m1926-05-18 (M...f48) M.Reine Boucher (John-
ny & Hermine Ross) ML

J.Henri-Harris (Henri & Annette Bernatchez) n
1965-11-16 (B10f149v) RC

Henri (Timothée & Julie Castonguay)n1881-07-
29 (B...f174) ML (RC) m1911-10-30 (M...f77)
Marie Bernatchez (Magloire & Elmire Ross) ML
d1935-10-20 (S7f9) (54ans) RC

Henri Joachin (Henri & Marie Bernatchez)n19-
27 06-10 (B...f87) ML m1954-09-25 (M4f4) An-
nette Bernatchez (Georges & M.Anne Emond) MSP

M.Henriette (Timothée & Caroline Poitras) n
1880-03-01 (B15f124v) SAM

Henriette (Ludger & Clara Rioux) n1927-11-15
(B...f100) ML m1947-08-18 Donat Ouellet, RC

J.Hormidas-David (Joseph & Philomène Leclerc)
n1921-09-13 (B84f32) SAM (RC)

J.Georges-Hubert (Germain & Alberte Fournier)
n1957-03-16 (B4f115) RC

Hubert (Timothée & Julie Castonguay)n1870-11-
17 (B...f36) m1900-02-27 (m...f41) Emma Rioux
(Théophile & Marcelline Bernier) ML 2è m1906-
02-21 (M3f223v) M.Louise Bernatchez (Alfred &
Emélie Lafontaine) SAM d1956-05-23 (S3f109v)
(85ans)RC

M.Estelle-Huquette Jule & Julie Coulombe) n
1938-12-07 (B16f21v) RC

M.Isabelle-Yvette (Georges M.Claire Tremblay)
n1949-06-16 (B5f78) m1970-08-15 (M3f162) Ro-
méo Lévesque (Adrien & Adélaïde Fournier) RC

Isidore (Joseph & Emilia Rioux) n1907-09-15
(B...f10) d1908-04-02 (S...f19) (6ms) ML

Isidore-Eugène(Alfred & Mathilde Lemieux) n
1909-03-13 (B...f33) d1916-07-10 (S...f141)
(7ans) ML

Jean-Marcel (Timothée & M.Laure Bernatchez)
n1927-12-26 (B102f189v) d1930-04-04 (S11f6)
(2ans) CC

Jean-Marie-Gabriel (Joseph & Philomène Le-
clerc) n1920-05-18 (B39f279v) SAM

J.Jean-Pierre (Roger & Gemma Auclair) n1955-
07-29 (B11f106v) RC

Jean-Roch (Ludger & Clara Rioux) n1935-06-08
(B...f46) ML m1958-10-25 Fleurette Béliveau,
St-Rémi Mtl

Jean-Sébastien (Yves & Linda St-Pierre)n1977-
02-08 (B10f15) CC

Jean-Yves (Firmin & Anastasia Coulombe)n1945-
06-24 (B7f54v) RC m1976-08-20 (M23f482) M.-
Martine Linda St-Pierre (Léon & Georgette
Thibeault) CC

J.Jean-Yves (Timothée & M.Laure Bernatchez)
n1930-04-27 (B46f7v) CC m1956-08-04 Madelei-
ne Fournier, N-D-du-Foyer Mtl

Jeanne (Yvon & Elianna Ouellet) n1920-09-02
(B...f207) NL (RC) m1946-09-04 (M3f60) Cyril-
le Rioux (Polycarpe & Salomé Henley) RC

M.Jeanne (Emile & Albertine Castonguay)n1906-
09-13 (B101f240v) SAM m1928-08-14 (M16f210v)
Emile Gagné (Arthur & Marie Lemieux) CC

Jeanne-Yvonne (Yvon & Emma Ouellet) n1911-09-
24 (B...f74) d1917-09-24 (S...f158) (6ans) ML

M.Jeannine (Georges & M.Claire Tremblay)n
1947-11-13 (B14f67) RC m1971-04-24 Pierre
Dubord, St-Jude Mtl

M.Jeannine-Elise (Timothée & M.Laure Bernat-
chez) n1926-10-23 (B105f158v) CC m1948-07-03
André Lebeau, N-Dame Mtl

M.Jennifer (Michel & Maryse Lemieux)n1975-07-18 (B2f179) RC

M.Jocelyne (Roland & Simonne Bernier)n1947-06-09 (B7f65v) m1971-08-24 (M2f164v) Jean-Pierre Létourneau (Léonide & Noella Lemieux)RC

M.Johanne (Claude & M.Marthe Marin) SAM n19-55-01-07 (B7f153) m1979-12-28 Rémi Arsenault Murdochville

Joseph (Timothée & Julie Castonguay)n1865-02-12 (B31f87) SAM

Joseph (Joseph & Elisabeth Henley)n1858-06-04 (B34f74) d1860-05-01 (S4f5v) (18ms) SAM

Joseph (Joseph & Elisabeth Henley)d1882-03-31 (S6175v) (24ans) SAM

Joseph (Joseph & f.Euphrasine Bélanger)m1857-07-20 (M4f63v) Elisabeth Henley (Patrick & feue Marguerite Marin) SAM (MS) d1914-11-15 (S44f124) (82ans) LM

Joseph (Timothée & Philomène Castonguay m18-87-10-31 (M9f21v) Marie Dion (Samuel & Joséphine Roy) SAM

Joseph (vf Calixta Rioux) m1913-09-09 (M8f-101v) Philomène Leclerc (Germain & Marilda Keable) CC d1956-06-14 (S4f110) (71ans)RC

Joseph (Germain & Alberte Fournier)n1955-11-20 d1955-11-23 (B15 S3f107v) (3jrs)RC

Joseph (Wilbrod & M.Marthe Mercier)n1961-04-10 (B3f133)

J.Marie-Pierre (Romuald & Alice Rioux)n1917-02-17 (...f149)ML m1938-10-05 Joséphine Joséphine Coulombe, GV

Jules (Timothée & Georgina Rioux) n1908-10-05
(B...f30) m1932-07-06 (M...f247) M.Paule-
Julie Coulombe (Nicolas & Blanche Roy) ML(RC)

d1941-12-09 (S11f37) (33ans) RC

Philomène-Julie (Henri & Marie Bernatchez) n
1912-09-21 (B...f92) ML (RC) m1938-10-03
(M2f20) Clarence Normand (Joseph & Anne Bri-
and) Cap-aux-Os d1962-08-27(S4f139v)(49ans)RC

Julie (Joseph & Marie Dion) n1894-06-09 (B...
f77)m1916-07-11(M...f140) Antoine Rioux (Jo-
seph & Marina Leclerc) d1927-07-08(S...f90)ML

Julie-Philomène (Henri & Marie Bernatchez) n
1912-09-21 (B...f92) ML (RC)

Julienne (Henri & Marie Bernatchez) n1915-05-
14 (B...f126) d1919-10-22 (S...f189) (4ans)ML

Julienne (Henri & Marie Bernatchez) 1920-10-
11 (B...f208) ML d1941-08-19 (S7f36)(20ans)RC

Juliette (Henri & Marie Bernatchez) n1917-03-
25(B...f151)ML(RC)d1037-03-12(S1f14)(19ans)RC

M.Juliette (Emile & Albertine Castonguay) n
1915-09-14 (B120f154v) SAM (LM) m1943-08-07
(M13f65) CC Donat Deschênes, soudeur, St-
Vincent-de-Paul Mtl (Jean-Baptiste & M.Anne
Vallée) SAM

M.Juiette-Eliette (Gonzague & Juliette Le-
clerc) n1939-08-31 (B94f51v) d1941-05-26
(S6f18) (1an) MS

M.Anne-Léa (Joseph & Elisabeth Henley)n1875-
08-15 (B68f12v) m1905-10-24 (M16f213) Louis
Anyot MS (Augustin & Demerise Germain, Limoilou)
SAM(MS) d1923-07-19 (S34f82) (48ans) CC

Léa (Désiré & Léa Leclerc) n1903-04-06 (B...f
82) ML m1938-01-15 Gérard Vézina, Sacré-
Coeur-de-Jésus Mtl

Léo-Paul (Théodore & Anne Drapeau) n1921-12-16 (B...f224) ML (RC)

J.Léonce (Georges & Ida Lepage) n1941-01-11 (B2f2) m1967-05-20 (M8335v) Jeannot Pelletier (Roger & Hermance Gagnon) CC

M.Linda (Henri & Annette Bernatchez) n1957-07-31 (B6f117) m1981-08-01 (M1f191v) Donald Godbout, St-Sacrement Hauterive (Léonard & Françoise Onreat) RC

Lionel-Alphonse (Ludger & M.Claire Rioux) n1923-11-13 (B...241) ML

Elise-Jeannette (dite Lise) (Théodose & Aimée Drapeau) n1941-03-15 (B1f32) m1960-07-30 (M2f130) RC Carl Casey (Ralph & Lucille Cormier) New-Carlisle

M.Lisette-Annie (Edgar & Delvina Rioux) n1946-12-02 (B12f63v) RC m1967-07-15 Pierre Huard, St-François d'Assise Mtl

M.Lorraine (Timothée & M.Laure Bernatchez) d1935-09-09 (S25f123v) (4ms) CC

Louis-Alfred (Alfred & Mathilda Lemieux) n1899-06-12 (B...f31) ML (RC) m1944-04-29 Laurette Harvey, La-Tuque

Louis-Philippe (Hubert & M.Louise Bernatchez) n1911-12-19 (B...f79) d1916-01-28 (S...f135) ML

Louis-Philippe-Jacques (Timothée & M.Laure Bernatchez) n1925-04-09 (B33f121) CC

M.Louise (Joseph & Elisabeth Henley) n1870-09-06 (B57f40) SAM (MS) m1911-11-13 Onésime Pelletier, S-Coeur Mtl 2è m1921-03-28 Jean-Baptiste Cadieux, Courville

Marthe-Louisette (Edgar & Gertrude Cloutier) n1942-04-16 (B5f38v) RC m1965-06-12 Gilles Champagne, St-Bernard Mtl.

Luc (Joseph & Marie Dion) n1903-11-27 (B...f
91) ML

Lucie-Philomène (Ludger & Clara Rioux) n1919-
05-08 (B...f182) ML (RC) m1944-09-06 (M3f50)

Didace Coulombe (Nicolas & Blanche Roy) RC

J.Nil-Lucien (Timothée & M.Laure Bernatchez
n1931-06-26 (B70f33v) CC m1956-04-02 Louise
De-Grand-Maison, St-Louis-de-Gonzague Mtl

M.Lucienne (Georges & M.Claire Tremblay)
n1946-05-31 (B4f58) RC m1973-12-27 (M62f492)
Claude Lepage (Gérard & Cécile Gasse) SAM

Ludger (Timothée & Caroline Poitras)m1916-10-
10 (M...f143) Clara Rioux (Alfred & Lucie
Robinson) ML

Ludger-Armand (Ludger & Clara Rioux) n1921-
01-25 (B...S...f211) (28jrs) ML

Lydia (Ludger & Clara Rioux)n1929-07-02 (B...
f145) ML (RC) m1952-01-05 (M1f89v) Jean-Paul
Ross T. (Emile & Azilda Lévesque) RC

M.Madeleine (Firmin & Anastasia Coulombe) n
1958-10-30 (B14f122v) RC

J.Ghislain-Marc (Edgar & Delvina Rioux)n1955-
03-19 (B2f104v) d1977-07-16 (S1f183)
(22ans)RC

J.Marcel (Maurice & Anastasia (ou M.Louise)
Ouellet)n1946-04-20 (B2f57v) m1970-06-13
Nicole Dallaire, Ste-Gertrude Mtl

J.Auguste-Marcel (Edgar & Delvina Rioux) n
1949-05-23 (B4f78) RC m1972-08-19 (M...f58)ML
Jocelyne Campion (Paul-Emile & Aline Boucher)

J.Roland-Marcel (Timothée & M.Laure Bernat-
chez)n1932-08-30 (B84f59) m1957-07-20 Carmen
Gagné, N-D-de-Lourdes Verdun

Marguerite-Irène (Arthur & Léopoldine Lévesque) n1921-02-25 (B23f7v) m1944-01-03 Eusèbe Bourbonnais, Ste-Cécile Mtl

Maria (Alfred & Mathilda Lemieux) m1921-05-23 (M...f215) Léo Mimeault (Léonce & Maria Laflamme) ML

Marie (feu Henri & -feue Marie Bernatchez) d 1982-06-11 (S1f192v) (63ans) RC

Marie (Timothée & Philomène Castonguay)n1875-09-14 (B...f88) ML (RC) m1900-11-12 (M...f49) Joseph Rioux (vf Malvina Leclerc) ML d1957 (S4f116) (82ans) RC

Marie (Yvon & Léona Ouellet)n1922-04-30 (B...f229) m1950-07-08 Oscar Houde, St-Bernard Mtl

Marie-Anne (Henri & Annette Bernarchez)n1960-10-10 (B8f132) RC

M.Yvette-Marielle (Gonzague & Juliette Leclerc n1952-03-16 (B7f103) MS

Mariette (Ludger & Clara Rioux) m1947-08-18 (M2f66) RC Donat Ouellet (François & Lucenda Robinson) ML

Georges-Emile-Mario (Georges & Ida Lepage) n1944-12-31 (B1f105) m1971-05-01 Marguerite Duguay, Port Meunier Anticosti

J.Mario (Maurice & Anastasie (ou M.Louise) Ouellet n1953-08-18d1953-09-01(B11 S1 f97v)RC

M.Marise (Wilbrod & Marthe Mercier) n1958-06-08 (B6f120) RC

Marise (René & Germaine Rioux) n1958-08-19 d1959-08-21 (B8 S2 f121)

J.Marius (Maurice & Anastasie (ou M.Louise Ouellet) n1952-04-12 (B4f91) m1978-07-08 Danielle Pinard, Ste-Marthe Mtl

Marius (Antoine & feue Jeanne Vallée)m1971-09-04 (M4f60) Ginette Ouellet (Donat & Mariette Auclair) MSP

M.Juliette-Marthe (Emile & Albertine Castonguay) n1913-03-29 (B42f71v) SAM m1933-08-15 (M9f78v) Chs-Eugène Côté (Ernest & feue Aurélie Chouinard) CC

Martin (Wilbrod & M.Marthe Mercier) n1967-04-09 (B2f152) RC

Martin (Alain & Gisèle Boucher) n1975-11-18 (B5f180) RC

Mathieu-Pierre (Yves & Linda St-Pierre)n1984-01-10 (B17f10) CC

Mathilda (Romuald & Alice Rioux) n1906-10-27 (B...f135)d1930-08-06(S...f184)(23ans)ML(RC)

M.Mathilde(Timothée & Julie Castonguay)n1863-04-03 (B68f58) d1869-08-03 (S...f22)(6ans)ML

Mathilde (Joseph & Elisabeth Henley)n1868-01-29 (B8f141) SAM m1888-06-19 (M3f96) Anctil Lepage (feu Eloi & Angélique Miville) SAM(CC) d1955-10-04 (S15f238) (87ans) CC

Mathilde (Joseph & Emilie Bélanger) m1869-07-12 (M...f20) Germain Pelletier (Germain & Marie Bauze) d1885-03-01(S...f212)(55ans)ML

Mathilde (Timothée & Julie Castonguay)n1869-07-12 (B...f22) ML

Mathilde (Timothée & Caroline Poitras)n1901-09-07(B...f61)d1901-09-29(S...f62)(3s)ML(RC)

Mathilde (Alfred & Mathilda Lemieux) n1903-07-19 (B...f86) ML

Maurice (Ludger & Clara Rioux)n1922-03-08(B..f226) m1945-06-06(M...f103)M.Louise(Anastasia) Ouellet (François & Lucinda Robinson) ML

J.Roger-Michel (Roger & Gemma Auclair)n1951-05-24 (B17f87) RC m1974-06-22 (M...f84)Maryse Lemieux (Bernard & Brigitte Mimeault ML

M.Georgette-Monette (Georges & Ida Lepage) n 1943-02-28 (B12f53v) CC m1967-06-17 Jacques Drouin, St-Grégoire Mtl

Nancy (Jean-Guy & Elise Robinson)n1974-11-09 (B...f96) ML

Nathalie-Madeleine (Austin & Louise Letourneau) n1966-04-26 (B...f169) ML

M.Nicole (Firmin & Anastasia Coulombe)n1949-06-17 (B6f78v) RC m1977-09-02 (M1f183) Denis Lévesque (Lionel & Jeannette Soucy) Sept-Iles

Noella-Marie-Paule (Jules & Julie Coulombe) n 1933-06-10 (B...f9) ML m1956-09-29 (M5f112) Roland Boucher (Fabina & Antonia Rioux)RC

Octavie-Valentine (Epiphane & Desanges Rioux) n1909-10-16 (B...f42) ML (RC) m1932-12-15 Charles Côté, St-Louis-de-France Mtl

Odilon (Hubert & M.Louise Bernatchez) n1909-01-19 (B...f3) ML (RC) m1945-08-01 Irène Miville, GV

Olive (Timothée & Caroline Poitras)n1883-04-05 (B...f192) m1903-02-17 (M...f80) Félix Rioux ML d1941-03-17 (S3f32v) (57ans) RC

M.Olympe (Joseph & Elisabeth Henley) n1863-02-27 (B35f53) m1883-08-13 (M8f222v) Jean-Baptiste Deroy (Pierre & Domithilde Chrétien) SAM d1930-01-26 (S4f2v) (65ans) CC

Oswald-Roland (Epiphane & Desanges Rioux) n 1912-07-02 (B...f86) ML (RC) d1961-02-05 (S1f132v) (48ans) RC

Ovilda (Epiphane & Desanges Rioux)n1897-04-26 (B...f9) ML m1918-08-13 Yvon Bernatchez, RC

M.Solange-Patricia (Gonzague & Juliette Le-
clerc) n1964-11-26 (B13f191v) MS

J.Paul-Leonard (Timothée & M.Laure Bernatchez
n1922-09-19 (B63f59v) CC

M.Paule (Théodore & Aimée Drapeau) n1931-12-
08 (B...f229) ML (RC)

M.Gaétane-Pauline (David & Marcelle Rioux) n
1954-11-02 (B12f103) RC m1961-09-05 Denis
Dussault, Charlesbourg Qué.

Thérèse-Pauline (Maurice & Anastasia Ouellet)
n1950-10-03 (B11f85) RC

Philomène (Timothée & Caroline Poitras)n1881-
09-06 (B...f176) ML m1931-05-06 Lorenzo Gagné
St-Vincent Mtl

Pierre-Eméric (Désiré & Léa Leclerc)n1907-05-
22 (B...f7) d1907-10-11 (S...f11) (4ms) ML

Pierre-Marie (Arthur & Léopoldine Lévesque)
n1927-12-29 (B88f250-250v) SAM m1954-05-15
Irène Gervais, l'Abord-à-Plouffe Mtl

Pierre-Paul (Georges & M.Claire Tremblay)
n1950-05-21 (B9f84v) RC

M.Pierrette (Arthur & Léopoldine Lévesque) n
1926-01-19 (B...f186v) SAM m Roméo Gagnon
Cartierville

M.Lydie-Pierrette (Pierre-Marie & Joséphine
Coulombe)n1951-02-23 (B A f128v) m1970-10-03
(M4f163) Jean-Marie Therrien MS (Valmond &
Lucille Paquet) RC

Rachel (Willie & Gabrielle Gaudin) m1966-08-
10 (M3f133v) LM Hugues Le Goanvic (Francis &
Huguette Braun) Ste-Marie-de-Beauce

M.Henrienne-Rachelle (Firmin & Anastasia Cou-
lombe)n1952-05-29 (B7f92v) RC

Raymond (Ludger & Clara Rioux) 1926-03-13
(B...f45) d1947-11-26 (S1bisf68) (26ans)RC

Raymond (Willie & Gabrielle Gaudin)n1951-04-
17 (B...f208) 1971-10-09 (M...f43) Raymonde
Thibeault (Guy & Anita Laflamme) ML

Raymond (Théodose & Aimée Drapeau) n1926-09-
18 (B...f64) ML (RC) m1957-12-24 Jeannine
Gaudreault, St-Joseph Sept-Iles

M.Raymonde (Georges & M.Claire Tremblay)n19-
39-08-17 (B12f25) m1960-08-17 (M4f131) André
Drapeau (Pierre & Alexandrine Cloutier) RC

J.Edgar-Réginald (Edgar & Delvina Rioux)
n1945-11-23 (B10f56v) RC

Magella-Régis (Firmin & Anastasia Coulombe) n
1946-09-28 (B7f61v) RC m1975-06-28 (M13f136-
137) Ghislaine Deroy (Jacques & Monique Pel-
letier) SAM

René (Yvon & Lilianne Ouellet) n1926-02-22
(B...f44) ML (RC) m 1957-10-23 (M6f118v) Ger-
maine Rioux (Luc & Clara Auclair) RC

Robert (Epiphane & Desanges Rioux)n1914-10-07
(B...f119) d1917-02-27 (S...f149) (2ans) ML

J.Robert (Henri & Annette Bernatchez)n1958-
10-05 (B10f121) RC

Roger (Timothée & M.Laure Bernatchez)m1973-
07-20(M12f236v)Yvonne Jalbert(Armand & Berna-
dette Deschamplain) d1983-06-16 (S13f333) CC

Roger (Hubert & M.Louise Bernatchez)n1922-09-
12 (B...f231) m1948-10-14 (M6f75) Gemma Au-
clair (Joseph & Philomène Leclerc RC

Roland & Hubert & M.Louise Bernatchez) n1920-
05-26 (B...f200)MLm1946-08-14(M2f59v) M.Lau-
ra-Simonne Bernier (Joseph & Emma Lemieux) RC

Roméo (Timothée & Caroline Poitras) n1899-11-30 (B...f40) ML (RC)

Romuald (Timothée & Julie Castonguay) n1877-11-28 (B...f109) ML (RC) m1906-01-30 (M...f122) Alice Rioux (Joseph & Malvina Leclerc) d1939-06-22 (S2f24v) (62ans) RC

Romuald-Antoine-Antonio (Romuald & Alice Rioux) n1915-11-11 (B...f132) ML (RC)

J.Frédéric-Rosaire (Firmin & Anaastasia Coulombe) n1960-10-09 (B6f131v) RC

Rose-Aimée (Epiphane & Desanges Rioux) n1903-11-14 (B...f91) ML

Sabine (Vallier & Danielle Léver) n1973-04-24 (B47f414) SAM

J.Hugues-Serges (David & Marcelle Rioux) n1959-07-21 (B11f125v) RC

Simon-Jacques (Timothée & M.Laure Bernatchez) d1928-08-15 (S25f211v) (3ans) CC

Simonne (f.Henri & Marie Bernatchez) m1946-09-25 (M4f61) Robert Bernatchez (Yvon & Dovilda Auclair) RC

M.Simone-Florence & Joseph & Philomène Leclerc) n1916-02-02 (B24f166) SAM (MS) d1962-07-17 (S1f138) (46ans) RC

M.Juliette-Solange (Gonzague & Juliette Leclerc) n1950-08-24 (B12f90) MS

M.Suzanne (Maurice & M.Anastasia Ouellet) n1947-12-04 (B16f68v) RC m1968-06-08 Michel Mercier, Ste-Gertrude Mtl

Sylva-Arthur (Ludger & Clara Rioux) n1931-04-23 (B...f208) ML (RC) d1945-08-17 (S1f55) (14ans) RC

J.Sylva (Maurice & Anastasia Ouellet)n1956-10-31 (B12f113) RC m1978-06-03 Johanne Trudeau, St-Camille Mtl-Nord

Théodore (Désiré & Léa Leclerc) n1906-04-19 (B...f126) ML d1976-12-28(S3f154v)(61ans)RC

Théodose (Joseph & Marie Dion) n1896-09-26 (B...f2) m1921-01-10 (M...f210) Aimée Drapeau (Pierre & Marie Boucher) ML

Théodose-Germain (Hubert & Louise Bernatchez) n1915-08-02 (B...f129)

M.Thérèse-Denise (Arthur & Léopoldine Lévesque n1933-10-02 (B79f167v) SAM

M.Thérèse-Denise (Edgar & Gertrude Cloutier) n1943-06-20 (B62f207) SAM (RC)

Timothée (Joseph & Emilie Bélanger) m1859-05-02 (M12f88) Julie Castonguay (Hubert & f.Opportune Pelletier) SAM d1929-12-21 (S...f-160) (91ans) ML

Timothée (Timothée & Julie Castonguay)n1860-04-01 (B22f5) SAM m1879-09-23 (M...f146) Caroline Poitras (Hubert & Ursule Labrie) 2è m 1905-08-01 (M...f116) Georgiana Rioux (Théophile & Marcelline Bernier) ML d1936-10-04 (S4f12) (76ans) RC

J.Timothée (Joseph & Elisabeth Henley) n1884-11-18 (B93f263v) SAM m1921-09-27 (M8f39) M. Laure Bernatchez (Arthur & Henriette St-Laurent) d1966-02-10 (S6f303v) (82ans) CC

Timothée (Timothée & Caroline Poitras) n1885-02-20 (B...212) ML (RC) 2è m1913-09-09 Philomène Leclerc, CC

J.Didace-Vallier (Firmin & Anastasie Coulombe) n1948-02-17(B5f71) RC m1972-10-28(5f94) Danielle Léver (Wilbrod & Gertrude Dumont)MS

Valmar (Joseph & Marie Dion) n1902-04-23
(B...f71) ML



J.Timothee-Viateur (Jules & Julie Coulombe)
n1940-10-02 (B8bisf30) RC m1965-10-02 Liliane
Aubé, St-Jude Authier

J.André-Victorien(dit Victor) (Gonzague & Ju-
liette Leclerc) n1948-06-09 (B13f72) MS

M.Welline (Wilbrod & Marthe Mercier) n1959-
07-06 (B9f125) RC

Wellie-Thomas (Alfred & Mathilda Lemieux)
n1905-03-07 (B...f109) m1938-02-02 (M...f118)
Eugénie-Marie-Marguerite-Gabrielle Gaudin
(Stanley & Eugénie Dion) d1969-04-22 (S...f
198) (64ans) ML

J.Wilbrod (Joseph & Philomène Leclerc) n1926-
12-04 (B92f214v) SAM m1957-11-30 (M...f74) M.
Marthe Mercier (Romuald & Georgianna Côté)
d1982-11-05 (S...f218) (54ans) ML

Yan (Jean & Diane Coulombe) n1975-01-15
(B2f78v) MSP

Yanick-Karine (Gilbert & Murielle Doucet) n
1975-02-10 (B4f180) RC

Yvon (Joseph & Marie Dion) m1909-11-08 (M...
f43) Emma Ouellet (Alexis & Zélia Bernatchez)
2è m1918-09-09 (M...f173) Elianne Ouellet
(Alexis & Zélia Bernatchez) ML d1962-08-08
(S3f139) (72ans) RC

J.Charles-Aimée-Yvon (Edgar & Delvina Rioux)
n1957-03-16 (B3f115) RC

M.Yvonne (Yvon & Emma Ouellet) m1940-10-16
(M7f11v) J.Maurice Déchènes (Jean-Baptiste &
M.Anne Vallée) d1942-01-03 (S...f2) (65ans)MS

Mathilde-Yvonne (Epiphane & Desanges Rioux)
n1893-04-29 (B...f69) m1911-09-25 (M...f74)
Gustave Bernatchez (Magloire & Elmire Ross)ML

Yvonne (Yvon & Emma Ouellet) n1916-11-21
(B...f145) ML

Zénoïde-Antoinette (Romuald & Alice Rioux)
n1924-05-21 (B...f6) ML m1944-02-02 Romuald
Desrosiers, Price

Zéphirin (Timothée & Caroline Poitras) n1897-
07-13 (B...f11) ML m1936-03-08 Anita
Gaudreault, Kitigan Ontario

AUDET dit LAPOINTE

M.Clémentine (François & Adèle Turgeon)n1857-
10-05 (B54f76v) SAM (ML)

Elie (François & Adélaïde Turgeon)m1887-09-27
(M...f8)Georgina Laflamme (Antoine & Marie
Lévesque) ML

François-Xavier (François & Adélaïde Turgeon)
n1848-11-13 (B38f18) m1873-06-30(M10f90v)Eli-
se Soucy(Benjamin & M.Geneviève Paradis) SAM

M.Anne-Ginette (Gustave & Dorilda Cool)
n1946-10-18 (B20f97v) LC m1964-08-15 Benoit
Poirier, Maria

J.Gustave (Polydore & Céline Audet) m1945-
10-06 (M5f88v) Dorilda Cool (Alexandre & Léa
Lapointe) LC

Jocelyn (Adrien & Alphéda Lapointe, Maria)
m1083-07-23 (M6f339) Claire Parent (Bertrand
& f.Alfrédine Gagnon) CC

Louise-Marie (François-Xavier & M.Adélaïde
Turgeon) n1846-08-29 (B42f13v) SAM

Télesphore-Pierre (François & Adélaïde Turgeon) n1851-06-05 (B31f35v) SAM m1877-10-23 (M...f118) Julie Laflamme (Antoine & Marie



Levesque) ML

AUFRERE

Françoise (Raymond & f. Paulette Elie) m1961-02-11 (M1f74) Jean Ouellet (Léonidas & Evelyne Fournier) SA

AUGER

Jean (Lionel & Aurore Boucher) m1940-08-21 (M7f48v) M. Bernadette Coulombe (Ulysse & feu Hélène Harvey) LC

Lucie (Lionel & Aurore Boucher) m1940-03-27 (M2f44v) Alfrédise Côté (Numa & Lida Tremblay) LC

M. Yvette-Denise (Jean & Bernadette Coulombe) n1941-08-05 (B94f138) SAM (SPA) m1961-06-24 André St-Jean, St-Louis-de-Gonzague Mtl

AUPIN

J. Armand-Serge (Antoine & Raymonde Cloutier) m1982-06-05 (M1f274) Brigitte Boucher (Edouard & Léontine Laflamme) GM

AUTHIER

Anne-Floride (Philippe & Adélaïde Lapointe) n1903-07-09 (B...f84) ML

AVRIL

Angèle (ép. f. Antoine Ouellet) d1874-06-13 (S36f109) (70ans) SAM

AYOTTE

Marius (Jean-Baptiste & Carmen Lebrun St-Léon-Légrand) m1975-07-18 (M19f402) Constance-Ghislaine Pelletier (J. Albert & Yvette Constantin) CC

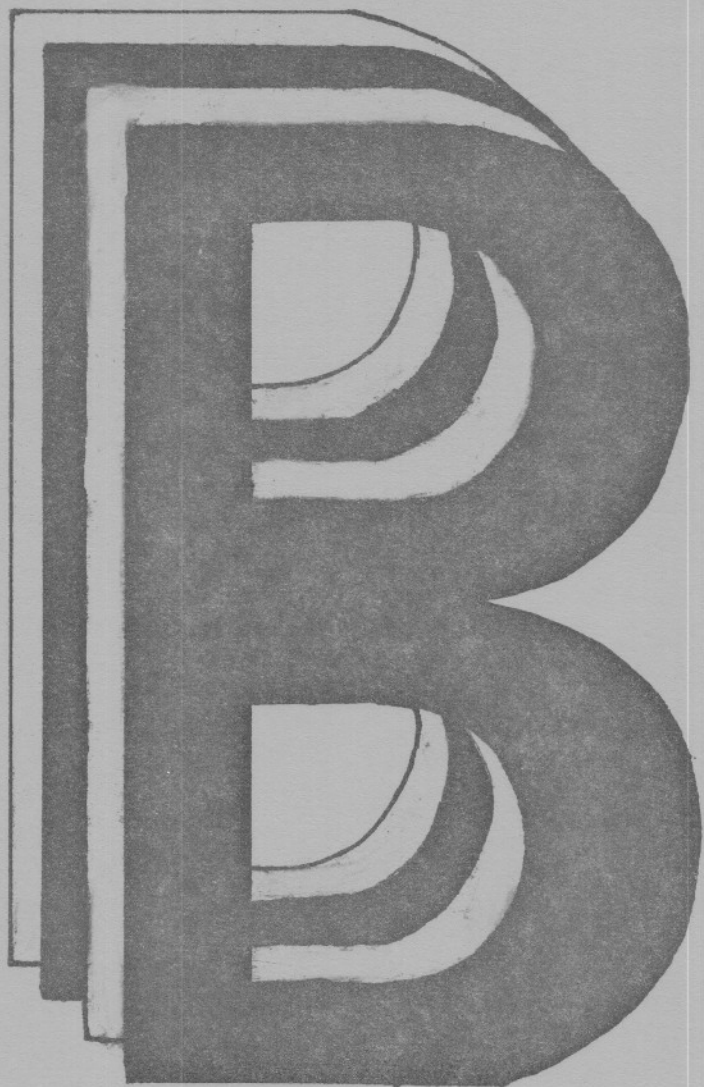

Jacques (Samuel & Georgette Poirier) m1972-05-20 (M...f52) Roselle Pelletier (Léon & Adélie Castonguay) ML

Jean-Guy (f. Jules & Thérèse Babin, Murdochville) m1971-07-17 (M2f164) Pierrette Blanchette (Germain & f. Aurélie Synnett) LM

Monique, T. (Victor & Jacqueline Ménard, St-Hubert Mtl) m1978-12-28 (M13f102) Louis-Gabie Gendron, T. (Léopold & Juliette Gagnon, St-Jean-Vianney Longueuil)

Roland (Charles & Eveline Fallu) Caplan m 1973-07-14 (M26f430) Carole Derooy (Alphée & Estelle Bernatchez) SAM

BAILHACHE (BERNATCHEZ)

J. Guillaume (Clément & Marie Bailhaché) n1794-10-?? (B24f5) SAM (ML)

BAILLARGEON

Bertrand-Yves (Maurice & Luce Tanguay) n1954-09-16 (B155f135) SAM

M. Luce-Hélène (Maurice & Luce Tanguay) n1956-06-14 (1956-06-17) SAM

M. Anne-Louise (Maurice & Luce Tanguay) n1951-11-11 (B150f287) SAM

M. Marthe-Claire (Maurice & Luce Tanguay) n 1948-12-14 (B...f...) m1968-08-08 Claude Bergeron, Ste-Foy Qué.

Maurice, Chir.D. (Eugène & Ernestine De Carantaye) St-Pierre-de-Montmagre Mtl m1947-09-11 (M13f111) Luce Tanguay (Emile & Albertine Dugas) d1950-03-26 (B8f120)(4ans) SAM

M. Yvette-Nicole (Maurice & Luce Tanguay) n 1953-03-31 (B52f77) SAM

M.Adélie (Ferdinand & Adèle Tardif)n1873-01-19 (B9f97v) CC

Annie-Chantal (Cilles & Ginette Alain) n1978-08-17 (B33f99) CC

Anonyme (Didime & Marguerite Gagné)n d1869-10-16 (B 85f53v) CC

Caroline (f.Didime & Marguerite Gagné)m1878-01-08 (M3f88v) Georges Laplante (Georges & Françoise Chouinard) CC

Célestine (f.Didime & Marguerite Gagné)m1877-04-24 (M4f72v) Jean-Baptiste Ross (Jean-Baptiste & Zoé St-Amant) CC

Chantale (Jean-Rock & Madone Dastous) m1978-08-12 (M17f447) Renaud Savard (Wellie & Elise Lévesque) SAM

M.Dalia (Ferdinand & M.Délina Tardif) d1873-07-13 (87f5) (5ms) CC

Danielle-Céline (Yves & Carmen Côté)n1978-06-03 (B59f448) SAM

Didime (ép.Marguerite Gagné) d1874-10-11 (8g9f24) (48ans) CC

Eléonore (Germain & Basilisse St-Laurent) m 1846-07-20 (M15f11v) Cyprien Bernier, SAM (f.Isaac & M.Reine Gamache, N-D-l'Islet)

Exantisse (Didime & Marguerite Gagné)n1861-09-13 (B53f24) SAM (LC)

Ferdinand (Didime & Marguerite Gagné) m1871-10-30 (8f78v) Adèle Tardif (f.Ambroise & Claire Corneau) CC

M.Joseph-Francine (Louis & Honorine Lemieux) n1949-12-31 (B3f18) CC

Gilles (Charles & Estelle Savard) Ste-Félicité m1976-07-16 (M12f464) Ginette Alain (f. Wilfrid & Annette Gaudreault) CC

Jean (Rock & Madone D'Astous n1966-02-20 (B18 f214) SAM

Jean-Baptiste (Ferdinand & Adèle Tardif) n 1881-01-19 (B5f153) CC

J.Jean-Ferdinand (Joseph & Julienne Henley) n 1886-06-24 (B49f305v) SAM

J.Joachin (Joseph & Julienne Henley) n1885-01-28 (B18f270) SAM

Johanne (Jean-Rock & Madone D'Astous) 1963-03-21 (B39f264) SAM

Joseph (Didime & Marguerite Gagné) n1867-11-24 (B39f27) d1869-08-01 (S5f50v) (lan) CC

Joseph (Ferdinand & Adèle Tardif) n1877-03-12 (B15f70) CC

Joseph (f.Ferdinand & f.Emilie Tardif) Cap-au-Renard m1884-04-21 (M9f243) Julienne Henley (John & f.Véronique Vallée) SAM

Joseph (Joseph & Julienne Henley) d1885-07-27 (S22f280) (6ms) SAM

Louise-Anne (Joseph & Anastasie Gagné) n1853-05-31 (B25f17) SAM

M.Malvina (Ferdinand & Adèle Tardif) n1879-02-07 (B9f112v) d1880-02-07 (S4f135) (lan) CC

M.Marcelline (Diogène & Marguerite Gagné) n 1859-08-13 (B40f92v) SAM m1878-02-12 (M5f91v) Augustin Lemieux (Michel & Léa Gagné) 2è m 1882-09-12 (M7f176) Charles Sergerie (Firmin & M.Bibiane Isabelle) CC

Marie (f. Didime & Marguerite Gagné) CC n1879-08-11 (M12f125) Pierre Lebrun (Pierre & Sophie Boucher, LC)

J. Marius (J. Louis & Cécile Brisson, Mont-Joli) n1958-06-28 (M9f39v) M. Henriette-Yvette Deroy (Charles & Blanche Pelletier) SAM

Michel (Jean-Rock & Madone D'Astous) n1961-09-06 (B112f191v) SAM

M. Olive (Didime & Marguerite Gagné) n1863-05-27 (B2f62) SAM

Philius (Joseph & Anastasie Gagné, CC) n1851-10-08 (B24f5v) SAM

M. Philomène (Didime & Marguerite Gagné) n1865-05-20 (B29f6v) CC

M. Régina (Ferdinand & Adèle Tardif) n1874-12-25 (B70f26v) CC

M. Valérie (Joseph & Anastasie Gagné) n1849-07-22 (B48f20) SAM

BARBEAU

M. Alzire (Joseph & Marie Dupuis) n1878-10-01 (B74f81) d1880-09-08 (S30f138v) (23ms) SAM

Antoine (Joseph & Marie Dupuis) n1882-02-17 (B14f172) n1906-07-24 (M11f235v) Marie Deschêne (Alphonse & Adèle Larouche) SAM d1961-05-29 (S7f277v) (79ans) T.

J. Arthur (Joseph & Marie Dupuis) n1880-06-14 (B43f131v) d1895-11-27 (S34f215) (15ans) SAM

M. Emilie (Joseph & Marie Dupuis) n1884-02-23 (B11f239) d1885-08-01 (S24f281v) (18ms) SAM

Joseph (ép. Marie Dupuis) d188512-21 (S35f291) (31ans) SAM

BARION**BARRIAULT**

M.Gracieuse (Olivier & Sophie Tardif) n1860-10-21 (B67f13) SAM (LC)

Joseph (Olivier & Sophie Tardif) n1862-09-06 (B70f42v) SAM (LC)

BARRIAULT

J.Adjutor (vf Elianne Mailloux, LMs) m1954-07-17 (M6f187v) Irene Soucy (Adélard & Angéline Lavoie) CC

Albert (Norbert & f.Anna Pelletier) m1937-04-21 (M2f262) M.Elise Lemieux (Ernest & Eugénie Pelletier) d1973-10-17 (S32f475) (67ans) SAM

Alexandre (Olivier & Sophie Tardif) n env. 1863, (S11f9v) CC (LC)

Alma (Joseph & f.Marcelline Lavoie, LC)m1908-09-22 (M11f16) Joseph Fournier (Paul & Georgiana Ducasse) d1947-12-09(S18f197v)(62ans)CC

J.André-Clément (Nazaire & Jeanne-Aimée Gagnon) n1938-10-15 (B86f193) CC m1968-12-28 Pauline Laberge, Ste-Philomène de Mercier

Anne-Marie (Emile & M.Anna Lavoie) n1932-04-08 (B5f1v) d1932-08-14 (S3f3) (4ms) LC

M.Anne-Colette (Gérald & Anne-Marie Pelletier) n1952-04-15 (B53f103v) CC m1973-07-14 Michel Wilkenson, St-Donat Mtl

M.Annette (Gérald & Anne-Marie Pelletier) n 1960-05-18 (B46f147) d1960-12-03 (S32f160v) (6ms) CC

Antonia (Joseph & Mathilda Deschênes, LM) m 1935-12-31 (M4f18v) Léon Lavoie (Evariste & Hermine Girouard) LC

Armand (Emile & M.Anna Lavoie,LC) m1958-12-30 (M27f11) Dolorès Chouinard (Joseph & Edwidge Tardif) CC

J.Aurélien (Emile & M.Anna Lavoie) n1934-01-06 (1f9) m1956-08-11 (M2f181v) Ghislaine Paradis (Adrien & Blanche Pelletier) LC

Aurélien (Wilfrid & Jeanne-Aimée Bouchard) m 1967-01-14 (M...f177) Pauline Bernier (Louis & Théodora Gaudin) ML

M.Blanche-Albertine (Norbert & Alma Pelletier)n1907-12-25 (B125f279) SAM m1931-12-29 Félix Roy, N-Dame Qué.

M.Blanche-Emilienne (Louis & Diana Lajoie) n1919-02-29 (N20f224) CC (LC)

Benoit (Ludger & Colette Pouliot) n1968-09-05 (B5f45) LC

J.Bernard (Raymond & Georgette Vallée) n1957-03-07 (B31f56) CC

M.Aline-Bernadette (Emile & M.Anna Lavoie) n 1937-01-01 (B1f23) LC m1956-08-11 (M3f182) Pierre-Paul Chouinard (Joseph & Edwidge Tardif) CC

M.Berthe (f.Louis & M.Eugénie Brisebois) LC m 1944-06-21 (1f79) Alfred Bouchard (Ernest & Angélique Chouinard, LMs)

Blanche (Joseph & f.Marcelline Lavoie) m1927-04-20 (M3f168v) Gervais Gagnon (vf Ida Barriault) CC

Blandine (ép. Rodolphe Leclerc) d1963-12-10 (S37f10) (59ans) SAM

Brenda (Jean-Claude & Denise Bernatchez) n1971-07-16 (B A f496) CC

Bruno (Emilien & Laurette Pouliot)n1958-11-23 (B21f201v) LC

M.Carmen-Danielle (Emilien & Laurette Pouliot) n1949-09-26 (B19f121v) LC m1968-07-28

(M5f44) Jean Marc Pouliot (Armand & Michelle
Lebreux, St-René-Goupil)

M.Cécilia (Edouard & Béatrice Harrison)n1944-
08-27 (B15f81) LC m1964-08-11 William Harper,
St-Joseph Sept-Iles

M.Céline (Olivier & Sophie Tardif) m1873-11-
25 (M8f9v) Auguste Marcereau (Marceau) LMs
(vf Marie Paradis) CC

Cindy (Eugène & Lise Lajoie) n1977-05-02
(B15f18) CC

J.Claude (Gérald & Anne-Marie Pelletier) n
1955-01-15 (B12f209) CC

M.Claudette (Eugène & Lucienne Soucy) n1940-
07-05 (B56f232) m1960-02-16 (1f139) Jacques
Landry (Norbert & Angéline Marceau) 2è
m1958-08-24 (M22f370) Jean Roy (f.Edouard &
Anna Chrétien) CC

M.Colette (Eugène & Lucienne Soucy) n1942-06-
09 (B54f35) m1963-06-15 (M9f232v) Jean-Marc
Pelletier (Jos.E. & M.Anna Langlois) CC

J.Daniel (Joseph & Estelle Lemieux) n1954-05-
01 (B57f179) CC

Dave (Francis & Françoise Ducasse) n1974-09-
06 (B4f102) LC

J.Denis-Viateur (Joseph & Estelle Lemieux) n
1936-04-21 (B21f134v) m1957-09-28 (M22f78v)
Renée Emond (René & Rose Bernatchez) CC

M.Denise (Eugène & Lucienne Soucy) n1948-05-
30 (B70f211) m 1983-09-03 André Côté (Edgar &
Gertrude Labrie) CC

M.Michelle-Denise (Joseph & Estelle Lemieux)
n1938-09-28 (B84f192v) m1959-01-17 (M1f113v)
Guy Deroy (Charles & Blanche Pelletier) CC

M.Delvina-Azilda, CC (f.Pierre & Odile Beau-
doin, LMs) m1937-03-29 (M3f153v) Léonard
Gagnon (Louis & Angéline Miville, SA)

Edouard (Emile & M.Anna Lavoie) m1942-06-03
(M3f61v) Béatrice Harrisson (f.Eugène & Lydia
Isabel) d1955-06-18 (S3f170v) (39ans) LC

Elzéar (Olivier & Sophie Tardif) m1876-02-08
(M4f48) M.Léa Lemieux (Michel & M.Léa Gagné)
SAM (CC) d1928-06-07 (S18f205) (76ans) CC

Emile (Rosaire & Albertine Letourneau, LMs)
m1930-08-27 (M3f3) Juliette Lavoie (Horace &
f.Azilda Dumont) LC

Emile (ép. M.Anna Lavoie) d1966-06-08 (S2f19)
(72ans) LC

J.Emile-Elzéar (Emile & M.Anna Lavoie, St-
Paulin)m1946-08-21(M4f95v)Carmen dite Lauret-
te Pouliot (Paul-Emile & Alvine Gendron) LC

M.Emma (Joseph & Marcelline Lavoie) n1885-11-
21 (B62f52v) LC m1908-09-22 Joseph Fournier,
SAM (CC)

J.Eric (Victorien & Lidia Sohler) n1970-01-19
(B15f85) SAM

J.Erven (Wilfrid & Gisèle Bouchard, St-Paulin
d'Alibaire) n1952-11-23 (B175f28v) SAM

J.Eugène (Ludger & Colette Pouliot) n1955-02-
07 (B7f166) LC m1976-09-03 (M24f484) M.Lise
Lajoie (f. Louis & Annette Pelletier) CC

J.Eugène, CC (Joseph & Emilia Gaudreau, LMs) m
1939-08-23(M8f212) Lucienne Soucy (Ephrem &
Olivine Sergerie)d1985-01-24(S3f259)(71ans)CC

J.Fernand (Albert & Elise Lemieux)n1942-07-07
(B89f92) SAM

Francis (Edouard & Béatrice Harrisson) n1952-03-10 (B5f141) LC m1974-04-15 (M0f319) Françoise Ducasse(f.André & Emilienne Isabelle)CC

J.Florian (Edouard & Béatrice Harrisson) n 1949-11-08 (B22f122v) LC

Florida (Louis & f.M.Louise Ross) LC m1930-04-21 (M1f1v) Aldéus St-Gelais (Adélard & Alphonsine Tanguay, LMs)

M.France (Emilien & Laurette Pouliot) n1954-09-17 (B16f162v) m1974-07-19 (M5f96) Gilles Soucy, LC (Olivier & Jeanne St-Pierre, Mtl)

J.Gérald (Edouard & Béatrice Harrisson) n 1946-06-16 (B11f94) LC

M.Géralda-Céline (Nazaire & Jeanne-Aimée Gagnon n1930-03-14 (B27f4v) CC m1954-12-23 Jean Beaulieu, St-Paul-de-la-Croix Mtl

Georges-Aimé (Georges & Héliane Gendron, LMs) n1943-03-01 (B14f53v) CC m1972-12-30 Jocelyne Paillé, l'Immaculée-Conception Mtl

J.Georges-Yvan (Ludger & Colette Pouliot) n 1949-02-27 (B2f116v) LC m1981-05-22 Yvonne Marleau, Ste-Thérèse de Terrebonne

J.Gérard-Rodrigue (Nazaire & Jeanne-Aimée Gagnon) n1928-11-03 (B108f217 CC

J.Gilles (Albert & Blanche Lemieux) n1947-03-01 (B39f82) m1977-07-16 (M18f350) Georgette Althot (f.Maurice & Gilberte Gagné) SAM

J.Gino (Armand & Dolorès Chouinard) n1962-08-31 (B78f212) CC

M.Ghislaine (Nazaire & Jeanne-Aimée Gagnon) n 1940-12-08 (B90f243) CC m1963-07-28 André Martel, N-D-des-Victoires Mtl

M.Guytaine (Gérald & Anne-Marie Pelletier) n
1959-03-15 (B34f117) CC m1979-07-14 Alain
Goulet, St-Robert-Bellarmin Rim.

Hector (Joseph & Mathilde Deschênes)m1935-
06-05 (M7f114v) M.Emelda Landry (Ethelbert &
Alvine Marceau) CC

M.Emma-Huguette (Robert & Hortense Vallée) n
1939-10-15 (B45f57) m1955-12-29 (M15f182v)
Pierre-Paul Labrie (Léon & Rose-Délina
Therrien T.

Ida (ép.Gervais Gagnon) d1925-11-11 (S25f
135v) (23ans) CC

Isabelle (Mario & Yvette Ross)n1981-08-08
(B1f150) LC

Imelda (Joseph & Uldéric Lefrançois)m1925-10-
28-(M14f133v)CC Louis-Auguste Gaumont(Edouard
& Eugénie Raymond, SAM) d1937-07-21 (S19f162)
(29ans) CC

Jean-Baptiste (Olivier & Sophie Tardif, LC)
m1871-10-30 (M7f78v) Philomène Isabel (Antoi-
ne & Emérence Bérubé) CC

J.Jean-Claude (Eugène & Lucienne Soucy)n1946-
07-29 (B80f154) m1974-07-26 (M24f341) Denise
Bernatchez (Emile & Blanche Thibault) CC

J.Jean-Gérard (Sylvio & Rose-Anne Béchard)
n1939-12-27 (B143f66) SAM (LMS)

J.Jean-Hugues (Robert & Hortense Vallée)n19-
49-09-07 (B109f141v) SAM m1965-03-01 Nicole
Lamarre, St-Enfant-Jésus

Jean-Marc (Robert & Hortence Vallée)n1944-06-
22 (B22f136v) m1969-03-15 Denise St-Laurent,
St-Octave Mtl

Jean-Yves (Ludger & Colette Pouliot)n1947-06-
06 (B11f102v) m1971-11-06 Elise Coulombe,
Grand-Remous

Jeanne-d'Arc (Norbert & Alma Pelletier) n1931-12-27- (B106-117v) SAM m1973-07-07 J. Albert Arsenault, Cathédrale Hauterive

M. Jeanne-d'Arc (Emile & M. Anna Lavoie) n1935-04-14 (B3f14) LC m1954-02-27 Gilbert Dumas, St-Thomas-de-Montmagny Qué.

M. Jeanne-d'Arc (Robert & Hortense Vallée) n 1943-04-01 (B29f199v) SAM m1962-05-26 Gérald Parenteau, St-Jésus Pointe-aux-Trembles

Jérémie (Mario & Yvette Ross) n1985-04-02 (B3 f164) LC

Johanne (Léon & Thérèse Althot) n1972-09-14 (B84f352) SAM

M. Thérèse-Joanne (Emilien & Laurette Pouliot) n1951-11-18 m1972-09-15 (M5f77) LC Louis XVI Sergerie (Lionel & Annette Gagné, CC)

M. Josée (Aurélien & Ghislaine Paradis) n1966-01-06 (B2f15) LC

M. Josée (Jean-Hugues & Nicole Lamarre) 1967-10-25 (B89f374) Sam

Joseph (Olivier & f. Sophie Tardif, LC) m1884-02-26 (M2f20) Marcelline Lavoie (Magloire & Zoé Ouellet) CC

Joseph (Pierre & f. Philomène Ouellet, LMs) m1904-07-29 (M6f129) Emilia Gaudreau (Fortunat & Clémentine Landry) CC

Joseph (f. Joseph & f. Marcelline Lavoie) m 1935-07-17 (M14f119) Estelle Lemieux (Michel & Adéline Isabelle) d1966-12-18 (S28f325v) (67ans) CC

Joseph (ép. Uldéric Lefrançois) d1932-06-05 (S11f54) (69ans) CC

J.Julien (Albert & Elise Lemieux) n1941-12-29
(B146f152v) SAM m1968-02-24 (M1f356) Rose-
Aimée Blanchard (Adélarde & M.Louise Allard)CC
d1971-09-25 (S32f244) (29ans) SAM

Julien-Pascal (Francis & Françoise Ducasse) n
1980-03-17 (B6f148) LC

M.Julienne (Albert & Elise Lemieux) n1943-01-
10 (B1f192) m1962-09-01 (M26f239) J.Jacques-
Bernard Sergerie (Félix & Alvine Ouellet) SAM

Laura (Norbert & f.Emma Pelletier)m1937-11-10
M19f20v)Léon Dupuis(Paul & Marie Therrien) T.

M.Laurette-Clémence (Nazaire & Jeanne-Aimée
Gagnon) n1931-06-29 (B72f34) m1950-09-13 (M15
f41) CC Charles-Eugène Vallée (Louis & Berna-
dette Lévesque, SAM)

M.Léa (Jean-Baptiste & Philomène Isabelle) n
842-09-09 (B32f91v) CC

J.Léon (Albert & Elise Lemieux) n1944-03-07
(B28f238) SAM

Léonidas (Wilfrid & Jeanne-Aimée Bouchard,
LMs) m1969-09-13 (M18f42) Gaétane Sergerie
(Louis-Marie & M.Berthe Dumont) CC

M.Lina (Robert & Thérèse Ducasse)n1944-05-18
(B51f85v) m1970-10-31 (M34f111) CC Roger Sas-
seville (Gérard & Isabelle Malenfant, SAM)
d1971-01-29 S1f66) (22ans) LC

Linda (Victorien & Lidia Sohler) n1967-04-06
(B27f311) d1967-04-15 (S8f313) (9jrs) SAM

Lionel (Joseph & Clarisse Petipas) m1952-05-
18 (M6f211v) Aline Therrien (f.Napoléon &
M.Anne Therrien) T.

M.Lisette (Emilien & Laurette Pouliot)n1948-
09-03 (B22f114) m1966-12-24 (M8f29) Jacques
Millette (Alcide & Irène Pouliot) d1971-01-29
(S1f66) (22ans) LC

J.Louis (Joseph & Marcelline Lavoie) n1892-06-01 (B24f158v) LC m1918-05-07 (M3f205v)
M.Adiana Lajoie (Anicet & Vitaline Dupuis)CC

Joseph dit Louis (Jean-Baptiste & Philomène Isabelle) n1878-01-31 (B13f90v) (vf M.Louise Ross) LC 2è m1912-02-19 (M5f39v) Eugénie Brisebois (Esdras & Catherine Poitras) SAM d1939-12-19 (S5f41v) (60ans) LC

Louis (Joseph & Adiana Lajoie) m1923-07-25 (M9f82v) Anne-Marie Chrétien (Urbain & feu Joséphine Dion) CC

Louis-Basile (Jean-Baptiste & Philomène Isabel) n1874-06-14 (B37f18v) CC (LC)

Louis VX1 (Emile & Juliette Lavoie, LMs) m 1970-06-27 (M10f82) Claudette Sergerie (Aurèle & Lucienne Roy) CC

M.Louise (Armand & Dolorès Chouinard) n1966-08-31 (B14f26) LC

M.Louise-Linda (Armand & Dolorès Chouinard) n 1964-09-16 (B12f248) LC

Lucie (Julien & Rose-Aimée Blanchard) n1968-12-11 (B101f472) SAM

Lucienne (Joseph & f. Emilia Gaudreau) m1931-01-14 (M2f23) Paul Deroy (f.Achille & f. Léa Vallée) CC

Ludger (f.Louis & Eugénie Brisebois) m1946-08-21 (M3f95v) Colette Pouliot (Paul-Emile & Alvine Gendron) LC

Ludwigue (Ludger & Mathilde Bernier, LMs)m19-62-12-10 (M26f220) Gemma Desrosiers (vve Gabriel St-Pierre) d1963-09-27 (S20f244v) (27ans) CC

M.Madeleine (Denis & Renée-Rose Emond) n1961-01-25 (B12f166) CC

Madeleine-Marie (Robert & Hortense Vallée) n
1945-08-31 (B47f164) T.

J.Gilles-Gérard-Majella (Robert & Therese
Ducasse)n1946-12-30 (B142f170v) CC m1970-09-
09 (M28f137) Lise-Francine Lévesque (Roland &
Marianne Collin) SAM

J.Marc (Denis & Renée-Rose Emond) n1962-02-28
(B17f195v) CC

J.Marcel (Denis & Renée-Rose Emond)n 1958-03-
17 (B29f90v)

J.Marcellin (Joseph & Marcelline Lavoie) n
1888-05-09 (B27f94v)

M.Anne-Josèphe (Emile & M.Anna Lavoie) n1938-
10-13 (B98f15v) d1939-01-21 (S1f35) (3ms) LC

Marielle (Emilien & Laurette Pouliot) n1950-
11-12 (B18f130v) m1970-09-26 (M2f60) Majella
Gendron (Jean-Baptiste & Véronique Cotton) LC

Mario (Emilien & Laurette Pouliot) n1953-01-
19 (4f147) M1979-07-26 (M5f141) Yvette Ross
(Joseph & Armande Crousset) LC

M.Marleyne (Victorien & Lydia Sohier) n1964-
09-16 (B90f72) SAM

M.Marthe (Eugène & Lucienne Roy) n1945-05-24
(B57f116v) m1966-08-27 (M19f318) Guy Pelle-
tier (Alphonse & Marguerite Thibault, SAM)

J.Martin (Denis & Renée-Rose Emond) n1966-07-
18 (B55f315) CC

M.Mérilda (Joseph Marcelline Lavoie) n1894-
11-19 (B52f13v) CC m1923-11-12 J.Emile
Carrier, St-François-Xavier Manchester USA

M.Michelle (Aurélien & Ghislaine Paradis) n
1959-09-15 (B18f209) LC

Michel (Victorien & Lydia Sohier) n1960-03-31
(B40f120v) SAM

Michelle (Joseph & Estelle Lemieux) m1964-08-
20 (M11f266v) Francis Ouellet (Benoit & Anita
Lavoie) CC

M.Monique (Ludger & Colette Pouliot) n1958-
11-05 (B20f201) LC

Nancy-Suzie (Gilles & Georgette Althot)n1979-
05-03 (B34f23) SAM

Nathalie (Léon & Thérèse Althot) n1976-03-23
(B31f217) SAM

Nazaire (Joseph & f. Marcelline Lavoie)m1927-
10-12 (M19f184v) Jeanne-Aimée Gagnon (Joachim
& f.Marie St-Laurent) CC

M.Nicole (Wilfrid & Gisèle Bouchard)n1956-04-
27 (B55f20) CC M1978-04-27 Paul Lamarre, St-
Rédempteur Mat.

M.Nicole Victorien & Lydia Sohier) n1961-09-
12 (B120f194) SAM

M.Nicole (Eugène & Lucienne Soucy) n1950-04-
08 (B40f25v) m975-08-29 (M28f411) CC Gérald
Deschênes (Roméo & Marguerite L'Italien,SAM)

Norbert (Jean-Baptiste & Philomène Isabelle)
m1903-09-22 (M11f139v) Alma Pelletier (feu
Amable & feu Céline Beaulieu) d198-02-07
(S3f394) (85ans) SAM

J.Normand (Emilien & Laurette Pouliot)n1955-
09-26 (B20f173v) LC

M.Olympe (Olivier & Sophie Tardif)m1877-11-27
(M12f85) Jean-Baptiste Pouliot (Jean-Bénin &
Ursule Gagné) d1950-03-27 (S9f24) (92ans) CC

Oliva (f.Louis & f. Eugénie Brisebois) d1966-
03-21 (S1f17) (53ans) LC

Patrick-Yan (Magella & Francine Lévesque) n1978-11-21 (B105f489) SAM

Patrick (Jean-Claude & Denise Bernatchez) n1979-09-17 (B46f159) CC

Paul (Olivier & Sophie Tardif) n1865-01-28 (B5f2v) CC

Philomène (Olivier & Sophie Tardif) m1868-10-20 (M7f40) CC André Verret (f.Pierre-Jean-Baptiste & Eléonore McHany, LC) d1879-03-25 (S12f116v) (33ans) SAM (CC)

Pierre (Olivier & Sophie Tardif) m1879-11-18 (M14f131) CC Philomène Ouellet (Cyprien & Françoise Lévesque, LMs) 2è m1897-01-12 (M1f46v) Odile Gaudreau (Fortunat & Clémentine Landry) SAM (CC)

J.Raymond (Nazaire & Jeanne-Aimée Gagnon) n1934-06-03 (B51f91v) m1955-08-18 (M20f232v) Georgette Vallée (Philippe & f.Emilia Gaudreault) CC

M.Thérèse-Raymonde (Robert & Thérèse Ducasse) n1941-06-03 (B49f10)m1963-08-08(M15f238) Laurent Pelletier (Émérile & Léona Sergerie) CC

Marcelle-Raymonde (Emilien & Laurette Pouliot) n1947-04-30 (B8f101v) m1966-08-13 (M3f21) LC Eugène Fournier, Luceville (Alcide & Florida Blanchette, St-Anaclet)

M.Reine (Edouard & Béatrice) n1948-06-14 (B15f111v) m1969-12-27 (M3f56) François Bernier (Ernest & Rose-Alma Tardif) LC

J.Régis (Ludger & Colette Pouliot) n1965-06-10 (B7f6) LC

Réjean (Emile & Juliette Lavoie, LMs) m1969-07-05 (M9f25) Claire Sergerie (Aurèle & Lucienne Roy) CC

J.René (Raymond & Georgette Vallée) n1965-02-12 (B23f111) SAM

René-Martin (Florian & Micheline Bernier) n1973-(B4f86v) LC

J.Richard (Ludwick & Gemma Desrosiers)n1963-07-07 (B69f236) CC

J.Richard-Michel (Edouard & Béatrice Harrison) LC m1971-09-18 Yvette Rhéaume, N-D-des-Laurentides

Robert (Norbert & f. Alina Pelletier) m1939-04-10 (M3f47v) M.Hortense Vallée (f.Joseph & M.Brisebois) T.

Robert (Rosaire & Albertine Letourneau, LMs) m1938-08-25 (M17f188) Thérèse Ducasse (Eustache & Anaise Sergerie) CC

J.Robin (Emilien & Laurette Pouliot) n1963-04-12 (B3f236) LC

J.Roland (Albert & M.Elise Lemieux) n1949-06-16 (B86f183v)) SAM m1971-09-04 Louise Décarie Présentation-dela-Ste-Vierge Dorval Mtl

J.Rosaire (Jean-Baptiste & Philomène Isabel) n1880-06-05 (B46f142v) SAM (CC)

Rosaire dit Rosario (Joseph & Mathilda Deschênes, LMs) m1948-06-31 (M2f112) M.Thérèse-Lucienne Coulombe (Ulysse & Lumina Boily) LC

Rose-Hélène (Robert & Hortense Vallée)n1953-09-26 (B55f134) T. m1972-05-20 Michel Dupuis, Pointe-aux-Trembles

Roxanne-Pauline (Jean-Pierre Lévesque & Manon Barriault)n1984-08-0 (B39f21) CC

J.Serge (Ludger & Colette Pouliot) n1960-11-05 (B11f219) LC

Simonne (Emile & Julienne Lavoie, LMs) m1953-07-14 (M12f146) Olivier Perry (François & Imelda Dionne) CC

Sonia (Jean-Claude & Denise Bernatchez)n1976-09-24 (B48f492) CC

Stéphane (Gilles & Georgette Althot)n1974-09-17 (B80f85) SAM

Steve (Aurélien & Ghislaine Paradis) n1969-07-15 (B A3f50&99) LC

M.Suzanne (Gérald & Anne-Marie Pelletier) n 1957-05-16 (B69f63) CC m1976-07-10 Michel Malorni, St-Robert-Bellarmin Rim.

M. Suzanne (Aurélien & Ghislaine Paradis) n 1958-03-02 (B6f195) LC

Sylvain (Jumeau) (Emilien & Laurette Pouliot) n1961-03-12 (B3f220v) LC

Sylvie (jumelle) (Emilien & Laurette Pouliot) n1961-03-12 (B4f220v) LC

Thérèse (Olivier & Sophie Tardif, LMs) m1878-04-30 (M11f96) Victor Vallée (Célestin & Julie Dupuis) SAM (CC)

Thérèse (Baptiste & Philomène Isabelle)n1876-04-05 (B31f52) SAM (CC)

Thérèse (Emile & M. Anna Lavoie) n1931-02-01 (B1f7) LC m1947-06-28 Roland Larrivée, SPA

M. ~~Thérèse~~-Ginette (Joseph & Estelle Lemieux) n1947-11-04 (B108f196v) CC m1967-08-26 Jacques Clément, St-Louis-de-Gonzague Mtl

Thomas (Pierre & Philomène Ouellet) n1880-08-20 (B67f146v) SAM (CC) (LMs)

Victoire (Olivier & Sophie Tardif)m1871-01-30 (M9f79) Georges Tardif (f. Ambroise & f. Claire Dubé)CC

Victoria (Olivier & Sophie Tardif) m1865-09-26 (M10f8v) Ferdinand Ross (F.Paul(sic) & Geneviève Ouellet) SAM (CC)

J.Victorien (Albert & M.Elise Lemieux)n1938-06-06 (B59f298) SAM m1959-05-09 (M2f165) M.Lydia Sohler (Zéphirin & Florida Rioux)MS

Yvette-Denise (Ludger & Colette Pouliot) n 1951-04-06 (B6f134) m1972-06-24 (M2f74) LC Denis Lajoie (Louis & Annette Pelletier, CC)

M.Yvette (Eugène & Lucienne Soucy) n1944-01-04 (B1f76v) m1966-07-14 (M1f313v) Germain Landry (Conrad & Jeanne Hamilton) CC

Yvonne (f.Louis & Eugénie Brisebois) m1945-07-02 (M3f86) LC Gabriel Pouliot (Norbert & Léonie Ducasse, CC)

BASQUE

Allen-Jean (Télesphore & Nathalie Laflamme) n 1933-12-14 (B...f17) m1955-11-05 Denise Coulombe, St-Jérôme Mat.

Jean-Yves (Joséphat & Léonne Gagné)m1978-07-21 (M...f145) Rosella Boucher (Fernand & Thérèse Rhéel) ML

Télesphore (Moise & Félicité Fournier)m1931-08-05 (M...f216) Nathalie Laflamme (Joseph & Amanda Henley) ML 2è m1966-01-15 (M1f205) M.Olive Pelletier (f.Olivier & f.Eugénie Lévesque) d1971-02-13 (S12f192) (64ans) SAM

BATTISTE

J.Claudio (Lévio & Mariette Ouellet)n1956-09-20 (B35f32) SA m1986-03-01 Colette Beaupré, N-D-de-la-Solette Mtl

Livio, St-Marc Mtl (Giuseppe & Emilia Pacor, Tririste Italie) m1955-05-21 (M1f15) Mariette Ouellet (Léonidas & Eveline Fournier) SA

BEAUCHEMIN

Germaine (ép. Ernest Lavoie) d1976-09-26
(S3f121) (48ans) LC

J.Gilbert (Adrien & Odile Lebeau, Mtl) m1968-
06-22 (M9f423) M.Gilda Lebeau (Lucien & Jean-
ne-d'Arc Charest SAM

M.Lucie-Marlène (Gilbert & Gilda Lebeau) n
1949-04-12 (B33f495) SAM

BEUCAGE

Victor (Victorien & f. Alice Gaudreau, Qué.
Ouest) m1947-06-07 (M3f95) Emma Lévesque
(Omer & M.Anna Michaud) SAM

BEAUBIEN

Robert (f.Bruno & f. Valentine Jacob, Trois-
Riv.) m1966-09-03 (M5f24) Gemma Paradis
(Adrien & Blanche Pelletier) LC

BEAUDIN

Anna-Marie-Henriette (John & Robertine Larou-
che) n1951-04-10 (B48f282) SAM m1972-05-27
Réal Bouchard, St-Joseph Sept-Iles

M.Aurore-Yolande (Paul & Estelle Lafontaine)
n 1941-05-20 (B61f128v) SAM m1961-12-23
Jacques Lessard, St-Arsène Mtl

Benoit (ép. Thérèse Dupuis) d1971-10-03 (S17-
f165) (52ans) CC

Bertrand (Siméon & Malvina Duguay, Baie-
Trinité) m1951-111-03 (21f285) M.Jacqueline
Bécharé (f.Robert & Eugénie Lemieux) SAM

Charles-Donald (John & Robertine Larouche) n
1948-12-15 (B163f163) m1972-05-06 Denise
Gravel, St-Joseph Sept-Iles

J.Emile-Yvan (John & Robertine Larouche) n
1952-06-03 (B18f103v) SBL



Eugénie Bouchard
fille Napoléon
d1957-02-05 A72



Ernestine Bélanger
ép. Norbert-J. Roy
d1918-10-16 A40



M. Louise Breton
ép. Arthur Lèvesque
d1965-03-24 A78

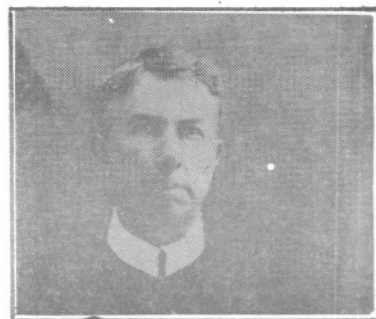

Barolet, Père
Prédicateur 1880
Ste-Anne-des-Mts



Marie Boivin
ép. Delphis Pelletier
d1919-04-03 A42



Emma Bernatchez
Ep. Auguste Lèvesque
d1957-10-28 A90



Aurore Bernatchez
ép. Armand Lebreux
d1982-06-01



Florian Bernier
fils Ernest
d1974-09-20 A28



Eudore Bernatchez
ép. Yvonne Bérubé
d1974-09-14 A66



M.-Anne Bernier
ép. Guillaume Gagnon
d1945-10-29 A60



Ernest Beaudoin
ép. Elise Gaudreau
d1949-07-12 A77



Rosa Blanchette
ép. Norbert St-Laurent
d1977-04-22

J.Jacques-Roland (John & Robertine Larouche)
n1954-09-18 (B19f126) SBL m1983-07-16 Odette
Otis, St-Joseph Sept-Iles

Jean-François (Maurice & Nicole Bernatchez)
n1970-08-14 (B3f57) MSP

Jean-Marc (John & Robertine Larouche) n1950-
01-31 (B24f208) SAM m1973-07-28 Dolorès
Maher, St-Joseph Sept-Iles

Joseph-Marie-Noël (John & Robertine Larouche)
n1955-12-10 (B29f137) SBL

Maurice (ép. Nicole Bernatchez) d1980-09-06
(S1f103v) (41ans) MSP

Maurice-Stève (Maurice & Nicole Bernatchez)
n1972-01-08 (B1f63v) MSP

J.Sylvain (...Léona Beaudin) n1974-01-21
(B3f183) T.

M.Véronique (Jean & Robertine Larouche)n1947-
08-16 (B144f107v) SAM m1967-12-30 Clément
Fournier, St-Joseph Sept-Iles

Vilmont (f.Benoit & f. Thérèse Dupuis, Chand-
ler) m1978-07-29 (M12f85) Brigitte Soucy
(f.Léon-Albert & Rita Jalbert) SAM

J.Yoland-Pierre (John & Robertine Larouche) n
1954-09-18 (B20f126v) SBL

M.Yvette-Odile (John & Robertine Larouche) n
1953-07-12 (B14f114) SBL m1972-06-24 Romain
Roy, St-Joseph Sept-Iles

BEAUDOIN

J.Aimé (Georges & Amanda Lamarre) n1933-06-22
(B48f74) CC

Alexandre (.....) d1826-04-17 (s...f18 Mat)
(22ans) Mat.

J.Alfred (François & Adèle Isabelle) n1908-08-29 (B53f13v) m1928-08-29 (M18f212) Yvonne Soucy (Octave & Elise Sergerie) CC

M.Aline (Charles & Maria Ross) n1930-07-16 (B75f13) CC m1956-09-01 Gérard D'Ostie, St-Joseph Riv-des-Prairies

M.América-Adèle (François & Adèle Isabelle) n1895-01-16 (B7f17v) m1911-10-23 (M9f66) Michel Larrivée (... f.Eugénie Blanchet) d1967-03-12 (S4f332) (72ans) CC

M.Amanda (Charles & Arthimise Landry) n1889-03-04 (B16f108v) m1905-09-19 (M9f155v) Octave St-Louis (Joseph & Marie Desrosiers) d1976-05-10 (S7f450) (87ans) CC

J.Anicet (Léopold & M.Anne Francoeur) m1970-07-25 (M19f121) M.Cécile-Nicole Sasseville (Georges-Eugène & Rose-Anna Marin) SAM

Annick (Anicet & Nicole Sasseville) n1976-11-16 (B4f301) SAM

Anonyme(Ovila & Blanche Lemieux)n d1941-04-08 (SB S11f6v) CC

Anonyme (Guy & Jeanne-d'Arc Côté)n d1959-02-14 (B N23 S2f115v) CC

Anonyme(Oscar & Jacqueline Mimeault)n d1959-05-27 (BN70 S17f82) SAM

Anonyme (Zénon & M.Blanche Côté)n d1962-09-12 (B N82 S23f212v) CC

Antoine-Marcel (Ovila & Blanche Lemieux) n 1924-05-23 (B33f100) CC

Arthémise-Caroline (Charles & Arthémise Landry) n1876-10-23 (B81f62v) SAM (CC)

Aurore (Octave & Anna Côté)d...enr.1944-08-02 (S2f95) SA

M.Blanche-Alice (Ovila & Blanche Lemieux) n
1939-08-17 (B65f211v) CC

J.Bertrand-Viola (Octave & Anna Côté) n1929-
04-08 (B34f228v) CC m1952-12-22 M.Paule
Miville St-Philippe Mtl

M.Blanche-Nicole (Zénon & M.Blanche Côté) n
1960-06-06 (B51f148) CC m1983-08-06 Luc
Béchar, Ste-Thérèse-de-l'Enfant-Jésus Mtl

Blanche-Yvonne (François & Adèle Isabelle) n
1907-01-21 (B4f180) CC

Bertha (Charles & Maria Ross) m1940-05-27(M5-
f46v) LC J.Alexandre-Roland Charest (Tibuse &
Delvina Verrault, St-François-d'Assise Qué.)

M.Carmen-Françoise (Paul-Aimé & Carmen Robin-
son) n1954-05-04 (B15f220) SM

Caroline (Charles & Arthémise Landry) m1895-
01-08 (M1f16) Antoine Caron (... & f.Léa
Gagné) SAM (CC)

M.Caroline (Jean-Yves & Joceline Campion) n
197-05-15 (B5f140v) SM

M.Cécilia (Georges & Amanda Lamarre) n1928-
03-18 (B34f196) CC m1954-07-31 Jean ... , N-
D-des-Neiges Mtl

M.Claire (Zénon & M.Blanche Côté)n1953-09-14
(B91f154) CC m 1975-08-09 J.Réjean Chrétien,
St-Constant La-Prairie

Clara (Charles & Arthémise Landry) n1879-04-
22 (B37f118v) m1896-10-20 (M9f42v) Mathias
Larivée (Johnny & f.Marie Lavoie) SAM (CC)
d1961-06-10 (S16f173) (82ans) CC

Charles (f.Charles & f.M.Anne Fosters, Tadous-
sac) m1869-10-26 (M10f54) Arthémise Landry
(Joseph & f. Adélaïde L'Italien) SAM (CC) d
1916-06-20 (S10f162) (71ans) CC

Charles-Aimé (f.Georges & Amanda Lamarre) n
1939-05-08 (S11204v) (5ans) CC

Charles-François Xavier (Charles & Arthemise
Landry)n1870-07-19 (B42f67) SAM (CC)

M.Colette (Octave & Anna Côté) n1946-07-28
(B77f153) CC

J.Jean-Charles-Daniel (Guy & Jeanne-d'Arc
Côté) n1957-10-12 (B133f80) m1982-06-25
Louise Sergerie CC

M.Denise (Guy & Jeanne d'Arc Côté) n1961-12-
16 (B100f191) m 1981-07-10 (M6f246) Martial
Cyr (Eméric & Jeannette Raymond) CC

Doris (Léopold & M.Anne Francoeur) m1972-08-
12 (M36f334) SAM Alain Landry (f.Adrien &
Alberte Gaudreault, Murdochville)

Edwina (François & Adèle Isabelle) n1914-04-
09 (B25f114) m1934-08-29 (M16f98) Alphée Côté
(Jean-Baptiste & Angélique Dumont) CC

M.Rose-Elise (Ovila & Marie Lemieux) n1929-
09-26 (B97f243v) m1955-07-06 (M11f226) CC
Pierre-Marie St-Pierre (Georges & f.Antoinet-
te Hamilton, Sept-Iles)

M.Emilienne (Alfred & Yvonne Soucy) n1930-04-
(B37B37f6v)m1949-08-15(M17f247) Noël-Gabriel
Sergerie (Ephrem & f.Imelda Isabelle) CC Emma
(François & Adèle Isabelle) d1976-09-18 (S24-
f488) (76ans) CC

Pierre-Ernest (Charles & Arthémise Landry)
n1872-06-28 (B23f89) m1892-09-20 (M8f164v)
Elise Gaudreau (Frédéric & Emélie Yokel) SAM
(CC) d1949-09-12 (S23f5v) (77ans) CC

J.Ernest-Wilfrid (Ernest & Elise Gaudreau) n
1899-05-28 (B33f24v) m1925-07-29 Marie-J.-J.
Gagnon, St-Joseph dioc.de Boston

J.Ernest-Delphis (Ernest & Elise Gaudreau)
n1902-08-16 (B43f89) CC m1923-05-26 Alice
Dagenais, Immaculée-Conception Mtl

J.Ernest (Guy & Jeanne d'Arc Côté) n1954-09-
13 (B106f196v) CC

M.Léa-Estelle (Ovila & Blanche Lemieux)n1937-
09-10 (B67f164v) CC m1959-04-11 (M3f119)
Gaston Verreault, Aylmer (Philippe & Antoi-
nette Guimont, LMs)

M.Fernande (Alfred & Yvonne Soucy) n1932-02-
24 (B18f48) m1951-12-27 (M38f94) Gilbert Côté
(Walter & Eugénie Parent) d1957-05-05
(S17f61v) (25ans) CC

J.Fidèle (Zénon & M.Blanche Côté) n1955-02-16
(B21f210v) CC m1976-05-14 (M5f218) Lucette
Thibault(Georges-Henri & Lucienne Béchard)SAM

M.Florida (Georges & Amanda Lamarre) n1926-
10-10 (B99f157v) CC m1951-06-16 Roger Dionne,
N-D-des-Neiges Mtl

Florent (Léopold & M.Anne Francoeur)m1975-06-
20 (M11f133-134) Rolande Rioux (Lucien &
Adélia Côté) SAM

M.France (Oscar & Jacqueline Mimeault) n1961-
06-21 (B84f178v) SAM

M.France-Aurore (Octave & M.Anna Côté) n1942-
05-24 (B11f72) SA

J.Francis (Marcel & M.Reine Vallée)n1965-07-
06 (B57f289) CC

J.Francis (Oscar & Jacqueline Mimeault)n1961-
06-21 (B23f178) SAM

François (Ovila & Blanche Lemieux)n d1946-02-
13 (B12 S5f130) CC

J.François-Charles-Antoine (François & Adèle
Isabelle) n1891-03-21 (B17f139v) CC m1914-06-
22 Maria Ross, LMs

J.François-Léopold(François & Adèle Isabelle)
n1910-11-15 (B59f51v) CC m1966-03-17 M.Rose
Bécharé, LMs

François (Charles & Arthémise Landry)m1890-
02-11(M1f121v) Adèle Isabelle (Antoine & De-
sanges Gaudreau)d1943-11-19(S25f73) (73ans)CC

J.Gabriel-Normand (Octave & Anna Côté) n1931-
01-30 (B9f24) CC

Georges (François & Adèle Isabelle) n1892-05-
05 (B19f157) m1926-01-09 (M1f137v) Amanda
Lamarre (Edmond & Florida Blanchet) d1937-12-
18 (S23f170) (46ans) CC

Germaine (Ovila & Blanche Lemieux)m1945-08-15
(M23f124v) André-Albert Sergerie (Joseph & f
Elianne Soucy) CC

M.Ghislaine-Colette (Octave & Anna Côté)n19-
33-01-18 (B5f64v) m1952-08-19 (M13f116v)
Gilles Landry (Delphis & Jeanne Perrée) CC

Gilbert, St-Philippe Mtl (Octave & Anna Côté)
n1926-11-15 (B111f160) m1954-07-10 (M4f186v)
Bella St-Pierre, St-Jean-Berchmans Mtl (Jo-
seph & Dora St-Pierre) CC

J.Gilles (Alfred & Yvonne Soucy) n1944-12-26
(B119f104) m1965-12-27 (M23f299v) Colette
Dionne (Lionel & M.Rose Landry) CC

Gilles (Oscar & Jacqueline Mimeault)n1966-01-
25 (B16f212) SAM

Gino (Jean-Paul & Oviette Poirier, Cloridor-
me)m1984-10-06 (M3f8) Sylvie Boucher (Edouard
& Léontine Laflamme) GM

M.Gisèle (Alfred & Yvonne Soucy) n1935-06-08
(B56f115) m1956-08-04 (M14f31) Sylva Marceau
(Hector & Yvonne St-Gelais) CC

J.Guy (Ovila & Blanche Lemieux) n1926-09-24
(B87f155v) m1953-09-23 (M23f156) Jeanne-d'Arc
Côté (Antonin & M.Anne Hamilton) CC

M.Huguette-Lorraine (Ovila & Blanche Lemieux)
n1931-03-02 (B22f28v) m1955-07-06 Edmond
Lacasse CC

J.Jauelin (Octave & Anna Côté) n1934-09-18
(B82f100) CC m1958-07-26 Charlotte Sergerie,
St-Timothée Valleyfield

M.Jacqueline (Guy & Jeanne-d'Arc Côté) n165-
11-03 (B81f298v) CC

Jean-d'Arc (André & Régina Simard, Murdoch-
ville) m1974-08-03 (M3f122) Micheline Dion
(Hector & Rolande Coulombe) MS

Jean-Guy (Octave & Anna Côté) n1945-02-19
(B7f101v) SA m1966-10-29 Nicole Leboeuf, N-D-
de-la-Paix Beauharnois

Jean-Louis (Octave & Anna Côté)n1936-06-06
(B32f135) d1936-9-28 (S20f143) (4ms) CC

Jean-Louis (Ovila & Blanche Lemieux) n1943-
05-10 (B29f57) m1969-06-24 (M5f20) Danielle
Ross (Lionel & Simonne Proulx) CC

Jean-Noël-Réal (Zénon & M.Blanche Côté)n1958-
12-25 (B121f111) CC

J.Jean-Paul Rodrigue (Alfred & Yvonne Soucy)
n1941-02-06 (B9f3v) CC m1961-07-22 Denise
Williams, Christ-Roy La-Prairie

Jean-Paul (Georges & Amanda Lamarre)d1933-03-
25 (S10f68v) (2ans) CC

Jean-Pierre (Réjean & Béatrice Guillemette)
m1976-08-27 (M1f198v) Sylvie Robinson
(Fernand & Thérèse Garneau) LM

M.Jeanne-Rose (Ernest & Elise Gaudreau)n1905-
08-08 (B40f152) CC

Jonathan-Jacques (Claude & Denise Lavoie) n
1979-05-19 (B28f133) CC

Joseph (Guy & Jeanne-d'Arc Côté) n d1956-07-
23 (B87 S14f29v) CC

Jules (Charles & Marie-Rose...)m1952-08-12
(M4f185v) Gilberte Raymond (Michel & M.Anne
Fraser) SA

M.Justine-Germaine (Ovila & M.Blanche Le-
mieux) n1925-06-02 (B49f124) m1945-07-15
André Sergerie CC

M.Léonie (François & Adèle Isabelle)n1905-07-
05(B31f150)m1924-08-20(M9f105) Edmond Vallée
(Joseph Cécile Landry) d1983-05-25(S8f329) CC

M.Laurence-Louise (Jules & Gilberte Raymond)
n1953-08-10 (B12f152v) LC m1975-08-02 Réjean
Richard, St-Télesphore Cité de Lasalle

J.Laurent (Marcel & M.Reine Vallée) n1968-01-
04 (B1f354v) CC

Michelle-Leila (... Francine) n1984-06-10
(B4f233v) SM

Lorraine (Ovila & Blanche Lemieux)m1955-07-06
(M10f226) CC Edmond Lacasse (Georges & Olympe
Blanchard, St-Léon-le-Grand)

M.Manon (Marcel & M.Reine Vallée)n1970-03-25
(B12f66) CC

Marc-André (Marcel & M.Reine Vallée)n1961-10-
27 (B75f186) CC

Marcel (Ovila & Blanche Lemieux) d1927-09 (S39f242) (5ans) CC

Jean-Marcel (Ovila & Blanche Lemieux) n1933-07-04 (B59f93v) m1957-07-27 (M10f70v) M.Reine Vallée (Antonio & Blanche-Alma Landry) CC

J.Marcel-Christian (Marcel & M.Reine Vallée) n1959-12-25 (B135f137) CC

M.Marguerite-Gilberte (Octave & Anna Côté) n1937-10-16 (B73f166v) CC m1958-06-14 Jean-Baptiste Cherrier, Ste-Gertrude Mtl

Marie (ép.Alexandre Ouellet) d1952-12-23 (S23f128v) (83ans) CC

J.Mario (Marcel & M.Reine Vallée) n1960-11-18 (B112f163) CC

M.Marlène (Marcel & M.Reine Vallée) n1963-04-08 (B41f229v) CC

J.Martin (Jean-Louis & Danielle Ross) n1970-12-21 (B1f61) CC

M.Monique (Yves & Jocelyne Campion)n1971-06-27 (B2f164) SM

Nadine (Anicet & Nicole Sasseville) n1971-10-02 (B84f255) SAM

Nancy (Fidèle & Lucette Thibault) n1979-04-23 (B45f40) SAM

J.Normand (Marcel M.Reine Vallée) n1966-12-04 (B82f325v) CC

M.Normaine-Christine (Georges & Amanda Lamarre) n1929-12-30 (B126f249v) CC m1952-07-26 Roger Clément, St-Pascal-Baylon Mtl

Octave (Charles & Arthémise Landry) n1881-10-21 (B60f164v) SAM (CC)

Octave (François & Adèle Isabelle) n1898-04-05 (B12f4v) m192408-20 (M8f104v) M.Anna Côté (Charles & Laura St-Laurent) d183-12-31 (S1f237) (85ans) CC

M.Odile (François & Adèle Isabelle) n1901-08-29 (B50f69) m1920-09-07 (M14f16v) Jean-Baptiste Gaudreau (Wilfrid & Euphémie St-Laurent) d1936-09-21 (S16f141) (35ans) CC

M.Odile (Charles & Arthémise Landry) n1884-03-05 (B10f20v) m1901-04-15 (M5f61v) Joseph Gagné (f.Jean & f. Léa Gagné) SAM (CC)

M.Oliva-Emma (François & Adèle Isabelle) n1900-03-15 (B14f41) CC

J.Omer-Gabriel (Ovila & Blanche Lemieux) n 1936-01-01 (B1f131) CC m1960-10-15 Denise Major, St-Charles Mtl

Oscar (Léopold & Anne Francoeur) m1958-08-19 (M...f83) Jacqueline Mimeault (Antonio & Julienne Robinson) ML

J.Wilfrid-Ovila (François & Adèle Isabelle) n1896-09-19 (B47f40v) m1923-07-25 (M8f82v) M.Blanche Lemieux (Norbert & Augustine Peltier) d1981-09-21 (S28f264) (85ans) CC

J.Paul-Denis (Zénon & M.Blanche Côté) n1956-10-21 (B125f43) CC m1985-03-02 Lise Dubé, St-Constant

J.Paul-Mario (Paul-Aimé & Carmen Robinson) n1955-10-20 (B4f274) SM

M.Renée (Jules & Gilberte Raymond) n... enr1955-07-10 (B nil f171) LC

Rita (Louis & Alma Robinson) m1942-04-15 (M...f43) René Mimeault (Edmond & Hortence Lemieux) ML

J.Rosaire-Paul-Emile (Georges & Amanda Lamarre) n1936-05-24 (B29f136) CC

M.Bolange (Alfred & Yvonne Soucy) n1938-03-16 (B26f177) CC m1958-06-02 Maurice Vallée, St-Viateur d'Outremont Mtl

J.Stanislas (Charles & Arthémise Landry) n 1874-05-06 (B26f16v) SAM (CC)

M.Thérèse-Julienne (Ovila & Blanche Lemieux) n1932-11-06 (B97f60v) m1955-07-06 (M12f226) Charles-Eugène Côté (Antonin & M.Anne Hamilton) CC

Violaine-Jacqueline (Octave & Anna Côté) n1943-10-28 (B23f87v) SA m1964-08-29 Raymond Rochon, St-Timothée

Yvan-Robert (Ernest & Aimée-Rose Lajoie) n 1983-11-11 (B5f4) CC

Ives (Charles & Jeanne-Aimée Coulombe, Cloridorme) m... (M...f73) Christiane Vallée (Albert & Rita Mimeault) MS

Yves (Odilon & Rose-Aimée Déry, GV) m1966-05-07 (M1f131v) Jocelyne Champion (f.Yvon & Eliette Bonneau) SM

Yvette-Laura (Octave & Anna Côté) n1925-05-27 (B47f124) d1925-06-10 (S13f125) (15js) CC

Yvonne (François & Adèle Isabelle)m1924-08-20 (M10f105v) Willie Gaudreau (Wilfrid & Eugénie St-Laurent) CC

J.Zénon-Germain (Ovila & Blanche Lemieux) n 1928-03-11 (B29f195v) m1952-07-30 (M12f115) M.Blanche Côté (Antonin & M.Anne Hamilton) CC

BEAUDRY

M.Lucie (René & Céline Gagné)n1950-11-26 (B 131f49) CC m1974-07-27 Gilles Boulerice, St-Chrysostome

Rene (Adelard & M.Louise Leonard, St-Jacques
Mtl)) m1949-12-28 (M32f16) M.Celine Gagne
(Octave & f. Albertine Pouliot) CC

BEAULIEU

Adèle (ép. Albert Vienneault) d1976-06-24 (S
14f461) (69ans) CC

Adrienne (vve Emilien Mainville) d1962-09-17
(S25f213v) (54ans) CC

J.Nicolas-Alain-Roger (Gérard & Jeanne Cou-
lombe)n1946-06-12 (B18f223) SM m1973-09-01
(M3f71) Bibiane Mercier (Jean-Baptiste &
Aurore Ross) MSP

Alexandre (Fernand & Georgianne St-Pierre)
n1948-02-15 (B3f108v) LC

Alfred-Gérard (Arthur & Adélie Drapeau)m1943-
07-14 (M...f64) Jeanne Coulombe (Nicolas &
Blanche Roy) ML

M.Alice (Emile & Claudia Lefrançois) d1916-
04-02 (B53f171) SAM

J.Alphonse (Rémi & Eliza Dumont) n1879-05-16
(B39f97v) 1er m1904-01-07(M3f149)Elianne Ché-
nard (Napoléon & Aline Pelletier)2è m1946-10-
14 (M25f64v)Léontine Therrien (f.William & M.
Louise Dupuis) d1958-10-21(S32f58)(80ans) SAM

J.Alphonse-Lionel,SA (Alphonse & Anna Bella-
vance, ST-Antoine-de-Padoue) m1940-09-11
(M33 f239) Rose-de-Lima (adoptive) (f.Armand
& Adélie Miville) CC

Alphonse (f.Sylvio & f. Marie St-Laurent) d
1982-05-15 (S1f151) (88ans) LC

J.André (Maurice & Blanche St-Pierre) n1953-
8-09 (B115f62v) SAM

André-Benoit (Noël & Huguette St-Pierre) n
1978-09-08 (B7f132) LC

Marie-des-Neiges-Anne (Joseph & M.Mathilde
Sergerie) 1885-11-16 (B60f52) m1919-03-27
Denerie Labarre(sic) Ste-Marie Manchester

Anne-Marie (Sylvio & Marie St-Laurent) m1942-
06-27 (M5f63v) LC Ovide Hudon, Mat. (Théodore
& Hélène Devaux)

M.Anne (Emile & Claudia Lefrançois) n1908-03-
14 (B27f286) SAM

Anonyme (Tancrede & Marguerite Sasseville) d
1933-06-26 (S9f162) SAM

M.Antonia (Ignace & Sophie Potvin) n1870-04-
23 (B25f64v) CC

M.Antonine (Roméo & Annette Perrée) n1935-09-
22 (B82f221) SAM m1959-10-10 Clément St-
Laurent, Très-St-Nom-de-Jésus

Arthémise (Ignace & Sophie Potvin) d186-05-27
(Sp4f48) (5ms) CC

M.Blanche-Odéra (Joseph & Séraphine Lemieux)
n1900-12-15 (B64f54) CC m1923-10-22 J.Edmond
Veilleux, St-Jean-Baptiste Manchester

Gérard-Brandon (Alain & Bibiane Mercier) n
1974-07-26 (B7f187) SM

M.Carmen (René-Jean & Margot Deroy) n1965-
04-12 (B32f282v) CC

M.Cécile (Roméo & Annette Perrée) n1933-04-08
d1933-04-09 (B31 S3f156v) SAM

Céline (f.Hubert & Marie Paradis) m1868-02-25
(M4f141v) Amable Pelletier (François & Mar-
guerite Dutremble dit Desrosiers) d1897-03-20
(S2f250v) (51ans) SAM

J.Charles (Rêmi & Elisa Dumont) n1874-02-07
(B10f100v) SAM

Claude (Romêo & Yvonne Brisebois) m195-04-19
(M1f126) Thêrêse Servant (Henri & Gilberte
Deblois) SAM

M.Claude (Claude & Thêrêse Servant) n1967-03-
05 (B19f305) SAM

M.Claudine-Alicia (Romêo & Annette Perrêe)
n1949-04-14 (B51f174) SAM m1970-02-28 Michel
Montpetit, N-D-de-Lorette Valleyfield

J.Clêment (Edgar & Lucienne Fournier) n1940-
08-24 (B22f135) SM

M.Constance (êp.Guillaume Malenfant) d1886-
02-28 (S1f55) (68ans) ML

J.Cyprien-Edgar (Joseph & Elise Roy, Ste-
Flavie) m139-11-11 (M5f123v) Lucienne
Fournier (Hilaire & Marie Bergeron) ML

J.Denis (Noël & Jacqueline St-Louis) n1958-
04-05 (B nil f196) LC

Edouard (Rêmi & Elisa Dumont) n1883-04-05
(B28f199) SAM

Edwidge (Rêmi & Elisa Dumont) m1898-08-30
(M9f21v) Joseph Lêvesque (Louis & Sara
Bouffart) d1963-01-08 (S1f256) (91ans) SAM

M.Elise (Alphonse & Elianne Chênard) n1904-
09-30 (B89f173v) m1928-09-05 (M10f22) Charles
Chênard (Charles & f.Hermine Vion) d1954-12-
10 (S46f148) (50ans) SAM

M.Elise (Sylvio & f. Marie St-Laurent) m1948-
08-07 (M3f113) LC Lêopold Lebel (Elias & Er-
nestine Roussel, Ste-Jeanne-d'Arc) d1974-02-
11 (S1f92) (62ans) LC

J.Emile (Rémi & Elisa Dumont) n1872-05-25
(B41f8) m1904-09-26 (M27f173) Claudia Lefran-
çois (Louis & Lucie Lafontaine) d1956-01-21
(S2f211v) (83ans) SAM

Emile (Joseph & Marie Caron) m1877-09-18 (M8-
f81v) Esdras Vallée (Laurent & Esther Pelle-
tier) d1889-08-21 (S22f114) (33ans) CC

Emilien, Baie-Comeau (Albert & Oméride Des-
rosiers, Baie-des-Sables) m1959-0829(M7f129v)
Sylvianne Deroy(Omer & LouiseAnnaPelletier)CC

J.Jacques-Eric (Gérard & Jeanne-Pauline Cou-
lombe) n1948-05-01 (B20f25) LM m1975-11-08
Hélène Beaulieu, St-Esprit Qué.

M.Fabienne (Emile & Claudia Lefrançois)n1911-
11-08 (B123f31) SAM

M.Floraine (Roméo & Annette Perrée) n1938-10-
14 (B97f15) SAM m1961-04-15 Stanley Labre,
Ste-Bernadette Mtl

M.Florentine (Ignace & Sophie Potvin) n1863-
10-18 (B78f59v) SAM

M.France (Roger & Agathe Lepage) n1974-12-03
(29f125) SAM

François Xavier (Joseph & Sèraphine Lemieux)
n1897-07-26(B34f54) CC

François (Sylvio & Marie St-Laurent) m1929-
08-12(M3f239v)Ernestine Sergerie(Louis & Azil
da Soucy) CC d1970-12-09 (S4f65) (63ans) LC

François-Xavier (Emile & Claudia Lefrançois)
n1913-05-22 (B76f76)m1961-09-02(M24f189v)Adè-
laide Deroy (Charles & Blanche Pelletier) SAM

M.Françoise (Maurice & Blanche St-Pierre)
n1958-10-15 (B129f57v) SAM

M.Françoise-Alphéda (François & Ernestine Sergerie) n1932-09-11 (B10f3) LC

M.Georgiane-Emérilda (Joseph & Séraphine Le-

mieux) n1895-05-31 (B34f23) (vve Wilfrid Labarre) m1960-03-01 (M3f140) Narcisse Pelletier (vf Anne Dion) CC

Gérard (ép. Jeanne-Pauline Coulombe) d1982-10-15 (S4f226) (75ans) LM

M Ghislaine (Edgar & Lucienne Fournier)n1953-10-24 (B19f99v) RC

J.Guy-Normand (Roméo & Annette Perrée) n1953-10-14 (Ba6f191) SAM m1979-12-01 Johanne Ménard, Dorion

M.Guylaine (Rémi-Jean & Margot Deroy) n1963-11-07 (B104f249v) CC

M.Hélène (Maurice & Blanche St-Pierre) n1950-04-01 (B45f213) SAM

Henriette (Joseph dit Hudon & Marguerite Caron) m1865-10-11 (M11f9v) Thomas Tardif (vf Marie Pelletier) CC

Henriette (Joseph & Emma Langlois) d1905-01-31 (S... f107) (18ans) ML

M. Hermine (Joseph & Marie Caron) n186510-27 (B48f10) d1866-01-08 (S4f12v) (2ms) CC

J.Jacques (Tancrède & Marguerite Sasseville) n1932-07-06 (B56f134v) m1956-09-08 Catherine Boyce, Ste-Mary's Ottawa

M.Jacynthe (Roméo & Annette Perrée) n1950-11-09 (B144f243) SAM

J.Jean-Claude-Michel (Noël & Jacqueline St-Louis)n1957-03-15 (Bn11 f188v) LC

Jean-Louis (Félix & Hélène Turcotte) m1966-10-22 (M7f136v) Monique Gagnon (Alexandre & Eugénie Michaud) LM

Jeanne-Marie (Victor & Alice Truchon) n1940-12-12 (B6f3) SBL m1972-07-22 Claire-Lise Laforce, St-Louis-de-France

J. Jean-Clément (Roméo & Annette Perrée) n1945-12-22 (B158f22) SAM

Jean-René (Roméo & Annette Perrée) n1931-05-02 (B46f100) SAM m1959-10-10 Marguerite Deroy St-Nom-de-Jésus

Jeanne (Philippe & Monique Grenier) m1942-08-19 (M...f50) Antoine (Antonio) Bouchard (Philippe & Asthérie Bernier) ML

M. Jeanne-Mance (Roméo & Annette Perrée) n1940-04-07 (B44f80v) SAM 1961-07-08 Réal Castonguay, St-Lazare Vaudreuil

M. Jeanne-Nicole (François & Ernestine Sergerie) n1946-09-19 (B111f164v) CC m1966-09-03 Denis Soucy, LC

Joseph (vf Marguerite Lemieux) d1948-08-02 (S22f216v) (87ans) CC

Joseph (ép. Marguerite Caron) d1880-08-18 (S28f146v) (95ans) SAM (CC)

Joseph (vf Mathilde Sergerie) m1894-08-28 (M5f9v) Séraphine Lemieux (Michel & Léa Gagné) SAM (CC)

Joseph (ép. Gracieuse Gagné) d1902-05-21 (S11f84v) (70ans) CC

Karen (Réal & Edna Chalmers (n1974-04-10 (B5f186) Chang. de nom en Chalmers Beaulieu en 1984 f235) LM

M.Laure (Emile & Claudia Lefrançois) d1908-10-03 (S37f305) (6ms) SAM

M.Léa (Joseph & Séraphine Lemieux) n1899-13-11 (B14f20v) CC m1926-01-04 Julie Boisson-neault, St-Jean-Baptiste Manchester

Louis-Adhémair (Joseph & Mathilde Sergerie) n1891-07-18 (B40f145v) CC

Louis-Denys (Fernand & Georgianne St-Pierre) n1946-08-08 (B16f95) LC m1973-09-08 Linda Duguay, Port-Cartier

J.Louis-Maurice (Emile & Claudia Lefrançois) n1909-07-10 (B69f330) m194610-19 (M26f65v) Blanche St-Pierre (F.Adélarde & Maria Pelletier) d1979-12-14 (37f84) (70ans) SAM

J.Louis-Maurice (Maurice & Blanche St-Pierre) n1950-04-01 (B44f213) SAM

Louis-Philippe (Rémi & Elisa Dumont) n1880-07-09 (B51f133) SAM

Louis-Philippe (Joseph & Séraphine Lemieux) n1903-04-19 (B26f103) CC

Louis-Philippe (Alphonse & Eliane Chénard) n1908-04-08(B43f289)d1908-08-11(S23f299) SAM

M.Martine-Lucie (François & Ernestine Sergerie) n1955-11-03 (B24f174v) m1977-07-22 (M4 f126) Jean-Yves Gagné (Antonio & M.Berthe Bouchard) LC

Lydia (Joseph & f.Mathilde Sergerie) d19-04-18 (S9f147) CC

M.Madeleine (Roméo & Annette Perrée) n d1932-06-27 (B51f133v) (S16f134) SAM

Marc-Aurèle (Joseph & Emma Langlois) m1906-01-09 (M...f121) Anne Bouchard (Didace & Scholastique Lévesque) ML

Marc-Aurèle (ép. Angéline Guité) d1972-04-02
(S...f48) (90ans) ML

M. Marcelle (François & Ernestine Sergerie)
n1943-05-14 (B7f71v) m1963-07-06 (M3f238v)
Guy Soucy (Olivier & Jeanne-St-Pierre) LC

Marquerite-Marie-Emma (Tancrede & Marguerite-
Marie Sasseville) n1931-05-06 (B49f100v) m1962-
07-18 (M8f229) SAM Valmont Arsenault (f. Antoi-
ne & Yvonne Baulin, St Sacrement Qué)

Marie (vve Louis Lavoie) 2è m1896-10-27
(M10f43) Louis Isabelle (Antoine & Desanges
Gaudreau) CC 3è m1942-10-28 (M9f67) Alexandre
Ouellet (vf Elisa Rivard) LC

Marie (Maurice & Blanche St-Pierre) n1961-04-
19 (B57f168v) SAM

M. Marlène (René-Jean & Margot Deroy) n1961-
11-20 (B90f189) CC

Mathilda (Joseph & Mathilde Sergerie) m1889-
03-28 (B14f108) CC

Michel (Noël & Jacqueline St-Louis) m1983-08-
12 (M1f156) Francine Perron (Paul-Emile &
Jeanne Harvey) LC

M. Monique-Solange (François & Ernestine Ser-
gerie) n1940-06-05 (B5f46v) m1961-06-10 (M1f
222) Gaëtan Soucy (Olivier & Jeanne-Aimée St-
Pierre) LC

Nicole (François & Ernestine Sergerie) m1966-
09-03 (M6f25) Denis Soucy (Olivier & Jeanne
St-Pierre) LC

J. Noël (François Xavier & Ernestine Sergerie)
n1930-12-25 (B118f20v) 1er m1956-05-03 Jac-
queline St-Louis, Ste Félicité 2è m1964-05-
09 Huguette St-Pierre, Ste-Catherine Desserte
de Duchesnay Qué.

Onésiphore (Joseph & Mathilde Sergerie)n1892-09-30 (B43f165) CC m 1921-07-04 Anaïse Blondeau, Manchester

Paul-André (Roger & Agathe Lepage) n1971-03-08 (B25f183) SAM

J.Paul-Florent (Roméo & Annette Perrée)n1947-12-22 (B213f124v) SAM

M.Paula(Emile & Claudia Lefrançois)n1914-10-14(B102f119) d1918-07-14(S7f232v)(3ans) SAM

Philippe-Aimé (f.Aimé & Adéline Langlois) m 1923-09-18 (M17f97v98) Adrienne Bouchard (Didace & Scholastique Lévesque SAM

M.Philomène (Joseph & Gracieuse Gagné)n1869-08-22 (B41f51v)d1928-03-31(S10f197v)(62ans)CC

M.Pier-Alexandra (Réal & Marylène Robinson) n1986-04-05 (B2f26) GM

Pierre, St-Ulric Mat. (vf Marie Coulombe) m1962-07-04 (M4f294) Rose-Aimée St-Laurent (f.Yvon & Célanire Mimeault T.

Pierre-Didace (Rémi & Elisa Dumont)n1877-09-18 (B77f56v) SAM

J.Pierre-Emile (Maurice & Blanche St-Pierre) n1943-12-02 (B199f122) SAM m1972-09-18 Normande Juneau, Ste-Ursule Trois-Rivières

J.Raymond-Francis (Noël & Huguette St-Pierre) n1965-09-15 (B10f11) LC

M.Raymonde-Paquerette (François & Ernestine Sergerie n1936-04-06 (B1f19v) m1955-05-21 (M2f169) Raymond St-Pierre (Joseph Yvonne Vallée) LC

Réal (Gérard & Jeanne Coulombe) m1971-09-11 (M3f165) Edna Chalmers (Perley & Armandine Rioux RC

M. Régine (Roméo & Annette Perrée) 1941-12-04
(B134f149v) SAM

Rémi (ép. Elise Dumont) d1911-11-28 (S47f32v)
(85ans) SAM

M. Renée-Claire (Roméo & Annette Perrée) n1943-
04-22 (B38f201) SAM

J. Roméo (Alphonse & Eliane Chénard) n1906-02-
28 (B21f223v) m1930-07-22 (M5f77) Annette
Perrée (Albert & Adélaïde Fournier) SAM

M. Rose-Ida (Emile & Claudia Lefrançois) n1907-
03-18 (B32f254) SAM

M. Jeanne-Simone (François & Ernestine Serge-
rie) n1945-05-21 (B8f84v) LC m1968-08-22 (M19
f442) Jean-Guy-Alcide Chrétien (vf Denise
Pelletier) SAM

Sylvain-Stéphane (Noël & Huguette St-Pierre)
n1968-05-25 (B3f41) LC

M. Sylvianne (Roméo & Annette Perrée) n1934-
07-15 (B63f188) d1935-03-06 (S8f204)(8ms) SAM

M. Sylvianne (Roméo & Annette Perrée) n1944-07-
31 (B91f253v) m1967-06-17 Robert Burgis Pincourt

M. Sylvie-Réjeanne (François & Ernestine Ser-
gerie n1934-04-11 (B7f10) m1955-05-21 (M1f
168v) Jean-Charles St-Pierre (Joseph & Yvonne
Vallée) LC

Sylvio (ép. Marie St-Laurent) d1963-05-31
(S6f238) (95ans) LC

J.L.N. Tancrède (f. Joseph & Marie Langlois,
Chicoutimi) m1930-06-09 (M4f74v) M. Marguerite
Julie Sasseville (Jean-Louis & Clara Roy)
d1973-06-10 (S19f416) (79ans) SAM

J.Télesphore (Ignace & Sophie Potvin) n1871-08-19 (B35f75v) CC

M.Thérèse-Lucille (Edgar & Lucienne Fournier) n1947-10-15 (B43f135) SA m1966-08-06, J.Gérard Claude Castonguay, Labrador Cité

M.Paule-Thérèse (François & Ernestine Serge-rie) n1938-11-29 (B19f34) m1958-06-07 (M2f 198v) Jean-Yves Paradis (Antonio & Alphéda Barriault) LC

Thomas (f. Joseph & Marie Garon) m1883-07-24 (M7f9) Geneviève Deroy (Basile & Angèle Vallée) CC

Ulric-Epiphané (Rémi & Elisa Dumont) n1876-01-05 (B2f20) SAM

M.Valérie (François & Ernestine Sergerie) n 1942-01-15 (B2f58v) m1967-07-22 (M3f34) Valè-re Pelletier (Thomas & Poméla Gagné) LC

M.Vanessa (Réal & Marylène Robinson) n1984-02-20 (B4f3) GM

Victor (Joseph & Hélène Beaulieu) m1935-05-02 (M2f207) Alice Truchon (Jean & Azilda Léves-que) SAM

J.Wiliam (Joseph & Séraphine Lemieux) n1896-05-28 (B28f35) CC 1er m1919-05-12 Corinne Baribault, Ste-Marie Manchester 2è m 1931-04-03 Emma Pouliot, St-Jean-Baptiste Manchester

Wilfrid (f.Sylvio & f. Marie St-Laurent) d 1974-05-09 (S3f94) (73ans) LC

Yves, St-Sauveur (Roméo & f. Germaine Gauvin, N-D-de-Jacques-Cartier) m1970-0627 (M8f81) Fleurette Larrivière (Robert & Germaine Lajoie) CC

BEAULNE

Maria (ép. Emile Trépanier) d1953-11-08 (S45f79) (61ans) SAM

BEAUMIER

Yves (Jérôme & Fernande Laferrière, St-Jérôme
Mat.) m1975-05-31 (M8f128-129) Roberte Fraser
(Lucien Fraser & M.Claire Pelletier) SAM

BEAUPRE

M.Louise (ép.Jean-Charles Pelletier) d1851-
09-13 (S7f36v) (67ans) SAM

Georgianna (ép.François Rioux) d1927-08-16
(S...f93) (84ans) ML

BEAUREGARD

Lina (Arthur & Aline Mimeault) n1950-08-19
(B13f...) MS

J.Arthur (Wilfrid & Malvina Lippe) m1949-10-
22 (M6f83v) M.Cécile-Aline Mimeault (Henri
Clavet) MS

BECHARD

Adalbert (Edouard & Yvonne Lévesque m1962-07-
28 (M2f232) Louissette Sergerie (Omer &
Adrienne Lavoie LC

M.Adélaïde (Ernest & Diana Dugas) n1903-08-30
(B60f138) SAM

Joseph-Adhémair (Charles & Célanire Dugas) n
1921-06-11 (B51f19v) d1921-06-12 (S25f20)SAM

Adrien (Honoré & Philomène Dugas) n1910-06-26
(B55f361) d1910-9-03 (S38f367) (2ms) SAM

J.Adrien (Honoré & Philomène Dugas) n1913-10-
09 (B119f90v) m1934-04-18 (M6f184) Imelda
Gendron (Ernest & Rosanna Paradis) 2è m1967-
04-01 Antoinette Thibault, SAM

J.Adrien (Charles & Célanire Dugas) n1920-04-
03 (B25f276v) SAM

M.Albertine (Wilfrid & Appoline St-Louis)
n1917-05-01 (B17f200v) SAM

J.Alcidas (Honore & Philomène Dugas) n1925-03-07 (B27f156) m1050-05-03 (M5f218v) Adeline Poitras (Ernest & Joséphine Bernatchez) SAM

J.Alcide (Alcidas & Adeline Poitras) n1952-12-20 (B191f33v)d1953-05-26(S25f53v)(5ms) SAM

J.Alcide (Alcidas & Adeline Poitras) n1966-02-13 (B19f214) SAM

J.Alfred (Charles & Cèlanire Dugas) n1906-01-02 (B2f219v) d1928-06-23 (S32f17)(22ans) SAM

M. Aline(Alcidas & Adeline Poitras) n1958-09-25 (B118f54v) SAM

André (Thomas & Hélène Henley)m1873-08-04 (M...f73) Madeleine Daraiche (Joseph & Euphrosine Bond) ML

J.André (Thomas & Germaine Miville) n1950-02-02 (B25f208v) SAM m1971-10-02 Ginette Legault Nativité-de-la-Sainte-vierge Mtl

J.André-Albert (Charles & M.Laure Bêchard) n1936-06-20(B55f238v) m1962-08-14 (M20f235v) M.Blanche-Gertrude Paquet (Hypolite & Marie St-Laurent) SAM

M.Annette (Thomas & Germaine Miville)n1930-01-14 (B6f63) m1949-10-19 (M14f197v) Xavier Dugas (f. Alphée Dugas & Rosalma Vallée) SAM

M.Ange-Annette (Gérard & Caroline Therrien) n1942-11-27 (B150f189) m1963-06-22-(M9f276) Jean-Baptiste Miville (f.Albert & Marie Daraiche) SAM

Anonyme (Alcidas & Adeline Poitras)n d1953-08-04 (B113 S33f62 62v) SAM

Anonyme (Alcidas & Adeline Poitras)n d1954-10-14 (Bn170 S40f140) SAM

Anonyme (Charles & Célanire Dugas)n d1915-08-02 (B95 S28f149) SAM

Anonyme (Charles & Célanire Dugas)n d1916-08-01 (BS31f182) SAM

Anonyme (Charles & Célanire Dugas)n d1926-04-27 (B30 S11f194-194v) SAM

Anonyme (Charles & Célanire Dugas)n d1929-04-10 (B36 S14f38v) SAM

Anonyme (Ernest & Dianna Dugas)n d1900-04-04 (B...S10f57) SAM

Anonyme (Gérard & Léontine Therrien)n d1940-08-09 (B37 A12f70) T.

Anonyme (Robert & Eugénie Lemieux)n d1940-07-11 (B93 S27f93v) SAM

M.Antoinette (Charles & Célanire Dugas)n1902-09-02 (B66f111) m1920-01-07 (M2f267v) J.Placide Dubé (f.Eloi & M.Anne Langlois) SAM

M.Bertha (Ernest & Adélaïde Dugas)n1930-01-21 (B10f63v) m1948-12-28(M21f164v) Roland Collin (Charles & Emilie Brisebois) d1951-02-16 (S6 f255v) (21ans) SAM

M.Berthe (Charles & Célanire Dugas) n1922-06-06 (B40f49v) d1923-03-22 (S14f74v) (9ms)SAM

M.Berthe-Alphéda (Wilfrid & Appoline StLouis) n1915-07-02 (B78f146)d1916-08-04(S33f182v)SAM

M.Blanche-Marguerite (Camil & Geneviève Marin N1914-10-19 (B106f120) SAM m193708-24 Adrien Ouellet, T.

Camille (ép. Blanche Marin) d1916-08-05 (S34 f183) (34ans) SAM

Jean-Carl (Alcidas & Adéline Poitras) n1969-09-25 (B81f52) SAM

M.Carole (Roger & Herméline Gasse) n1953-04-07 (B50f45v) m1976-07-24 (M24f243) J.dit Pierre-Gérard dit Boyer (Clément & fleurette Forget, Riv.des Prairies) SAM

M.Cécile (Gérard & Caroline Therrien) n1938-03-16 (B17f28v) m1957-4-27 (M4f283v) Victori-en Beaudry dit Daraiche (Albert & Antoinette Robinson) SAM

Charles (André & Madeleine Daraiche) n1875-11-01 (B20f8) LM m1899-11-07 (M17f49v) Célanire Dugas (Jérémie & Philomène Gagné) d1953-11-26 (S46f80v) (79ans) SAM

Charles (Charles & Célanire Dugas) n1900-10-23 (B79f70) d1906-06-19 (S17f232) (5ans) SAM

J.Charles (Honoré & Philomène Dugas) n1905-03-31 (B38f194v) m1931-11-11 (M9f113v) M.Laure Béchard (Wilfrid & Appoline St-Louis) SAM

Charles-Eugène (Charles & Célanire Dugas) n1923-09-14 (B65f96v 97) d1923-09-16 (S36f97v) (2jrs) SAM

Charles-Eugène (Charles & M.Laure Béchard) n1932-02-17 (B13f122v) d1932-06-11 (S15f132v) (3ms) SAM

J.Charles-Eugène (Charles & M.Laure Béchard) n1940-07-29 (B98f95) SAM

M.Chantal-Brigitte (Roger & Arméline Gasse) n1968-12-04 (B100f472) SAM

Chrysostôme (f.Thomas & Nelley Henley) m1874-08-24 (M4f6) Suzanne Daraiche (Joseph & Euphrosine Bond) LM d1916-11-02 (S48f192) (78ans) SAM

J.Claude (Thomas & Germaine Miville) n193808-23 (B79f8v) SAM m1959-06-27 (M3f245v) Andrée Ringuet (Delphis & Jeannine Langevin) T.