

## NOTE

**Ce fichier a été numérisé de façon à ce que vous puissiez utiliser la fonction «Rechercher» d'Adobe Acrobat pour retrouver un ou plusieurs mots dans le texte qui suit. Bonne recherche**

du son. Bonne recherche.  
«Rechercher» d'Adobe Acrobat pour retrouver un ou plusieurs mots dans le texte.  
Ce fichier a été numérisé de façon à ce que vous puissiez utiliser la fonction

NOTE

## PRESENTATION

Depuis 1977, la Société d'Histoire et d'Archéologie des Monts ( Sham ) a présidé au dépouillement de tous les registres paroissiaux de la Municipalité régionale de comté Denis-Riverin (MRC Denis-Riverin ).

Grâce à des programmes gouvernementaux des deux paliers: fédéral et provincial et à l'extrême complaisance des curés concernés, l'inventaire se mettait en marche en 1977 dans la paroisse de Sainte-Anne-des-Monts et s'arrêtait en 1989 dans la paroisse de Sainte-Madeleine.

Douze (12) années de travaux intensifs, accomplis en partie par des jeunes de 18 à 30 ans, pleins de bonne volonté, sinon d'expérience. Chacun des actes de l'état civil s'enregistrait sur 2 fiches. L'une de 4 X 6 destinée à la paroisse, l'autre de 8.5 X 11, conservée dans les archives de la SHAM pour travaux de recherches. Les deux fiches contiennent tous les éléments caractéristiques: noms, dates, témoins, signatures ainsi que des remarques particulières. Sans oublier les attestations marginales de mariages. C'est la Société historique du Saguenay qui nous a fourni gracieusement le modèle de ces fiches. Modèle transférable sur ordinateur pour utilisations scientifiques ultérieures.

L'abbé Roland Provost a assuré la supervision de ce travail durant toutes ces années, sans pouvoir garantir l'exactitude absolue de toutes les données!

Songez-y bien! Les curés des premiers temps de l'occupation du territoire, j'allais dire de la période héroïque, écrivaient les noms et les dates telles que les prononçaient des personnes qui ne savaient ni lire ni écrire. Ainsi Marin ou Morin; Synnette, Sinnott, Senett, Ducas, Ducasse, Dugas, etc.

Autre exemple: Amable Beaufleau (prononcez Beauflo) se présente ainsi au curé. Et pourtant c'est un Jacques qui avait presque oublié son vrai nom... Au généalogiste de se démêler à l'aide d'une concordance parfois!

Autre source d'erreurs. Certains curés, comme bien des professionnels, ne brillaient pas par la lisibilité de leur écriture. D'où la difficulté de saisir parfois les noms et les dates.

En troisième lieu, les secrétaires elles-mêmes, bien au fait du texte, ont pu commettre des fautes de frappe en dactylographiant. Enfin les opérations sur ordinateur ne sont pas à l'abri non plus des erreurs en copiant le texte qu'on leur soumet.

Sauf preuve du contraire, il reste que l'on peut se fier généralement aux données fournies dans ce volume. Si l'on a de bonnes raisons d'en douter, il reste la possibilité de revenir aux sources, i.e. à la fiche correspondante déposée au Lycée des Monts ou au presbytère. Ou mieux encore de consulter le registre authentique conservé à la paroisse ou aux Archives nationales à Rimouski.

Ce répertoire couvre les registres des paroisses à partir de leur ouverture jusqu'à l'année de l'inventaire rédigé par la SHAM. On remarquera que nous avons même dépouillé dans les registres de Rimouski et de Matane les actes concernant les habitants de la région actuelle de la M.R.C.

En effet les curés de Rimouski et de Matane, au cours de leurs voyages, visitaient les missions des "Bas" et les enregistraient dès leur retour. Il est donc facile de connaître les personnes "missionnées" et l'endroit de leur résidence.

Nous souhaitons de bonnes recherches à tous les mordus de généalogie!

## HISTORIQUE

Paroisse	Mission de avant	Fonda- tion	Reg. ouvert	Pionniers
CAPUCINS (Saint-Paul)	Cap-Chat -Les-Méchins	1930	1930	1845 Bonneau
CAP-CHAT (Saint-Norbert)	Rim. - Mat. - S.A.M.	1864	1864	v.1775 Dugas
SAINT-OCTAVE-DE L'AVENIR	Cap-Chat	1935	1936-70	1932 Mgr Caron
STE-ANNE-DES-MONTS	Rim. - Mat.	1863	1815	v.1780 Vallée & (Marin)
ST-BERNARD-DES- LACS	Ste-Anne-des-Monts	1934	1940-70	1930 Vic. Bernard (Fortin)
TOURELLE (St-Joachim)	Ste-Anne-des-Monts	1916	1917	1860 Frs Vallée
SACRE-COEUR-DES- LANDES	Tourelle	1930	1938-66	1930 Curé Grenier
LA MARTRE (Ste-Marthe)	Ste-Anne & Tourelle	1931	1926	1850 Peter Maloney
MARSDUI (L'Imm.- Conception)	Ste-Anne & T. & L.M.	1938	1939	1844 Pat. Henley
RIV.-A-CLAUDE (St-Evagre)	Mont-Louis	1933	1934	1842 H.Castonguay
MONT-ST-PIERRE (St-P.-aux-Liens)	Mont-Louis	1933	1934	1855 P. Picard
MONT-LOUIS (St-Maxime)	Mat. & Ste-Anne	1875	1867	1882 Ls Robinson
GROS-MORNE (St-Ant.-Padoue)	Mt-Louis & Madeleine	1963	1963	1860 David Bond
MADELEINE (Ste- Madeleine)	Riv.-au-R. & Mt-Ls	1914	1875	1857 Les Synnette

## LOCALITES

ST-JOSEPH-DES-MTS	Ste-Anne-des-Monts	Pas de registre	1930	Curé Joseph (Chénard)
CAP-AU-RENAUD (St-Frs-de-Sales)	Ste-Anne & La Martre	" "	1850	Les Henley
RUISSEAU-ARBOUR	Rivière-à-Claude	" "	1862	G. Pelletier
ANSE PLEUREUSE	Mont-Louis	" "	1838	J. Henley
MANCHE-D'EPEE	Madeleine	" "	1865	Pelchat
CAP-SEIZE	St-Bernard-des-Lacs	" "	1938	Th. Fontaine

## SIGLES & ABRÉVIATIONS

Anse-Pleureuse	AP	d=	Décès
Baie-Comeau	BC		
Cap-au-Renard	CAR	ép.=	Epoux
Cap-Chat	CC		
Gaspé	G	ou=	Epouse
Grande-Rivière	GrG		
Grande-Vallée	GV	enr=	enregis-
Gros-Morne	GM		tré
Grosses-Roches	GR	&=	Et
La Martre	LM		
Les Capucins	LC	f.=	feu feu
Les Méchins	Lms		
Manche-d'Epée	ME	J.=	Joseph
Marsoui	MS		
Matane	MAT	jr=	Jour
Mont-Louis	ML		
Mont-Joli	MJ	M.=	Marie
Montréal	Mtl		
Mont-St-Pierre	MSP	m=	Mariage
Percé	P		
Québec	Qué	ms=	Mois
Rimouski	Rim		
Ruisseau-Arbour	RA	n=	Naissance
Rivière-à-Claude	RC		
Rivière-au-Renard	RAR	sem=	Semaine
S.-C.-des-Landes	SCL		
Sayabec	S	...=	Rensei-
St-Anne-des-Monts	SAM		gnement non
St-Bernard-des-Lacs	SBL		disponible.
St-Jean-de-Cherbourg	SJC		
St-Joseph-des-Monts	SJM	A=	Adoption
St-Oct.-de-l'Avenir	SOA		
St-Paulin-d'Alibaire	SPA		
Ste-Félicité	SF		
Ste-Madeleine	SM		
Tourelle	T		

### ATTENTION

Les numéros précédés de lettres entre parenthèses sont ceux du registre: B= Baptême  
 f= folio recto v= folio verso M= Mariage  
 S= Sépulture A= Adoption.

N.B. Sauf erreur ou à défaut de renseignements disponibles, les dates sont celles du jour de la naissance, non du baptême; du mariage ou du décès, non de la sépulture.

## TABLE DES MATIERES

Nom	Page
T	
Talbot = Tanguay	1
Tanguay = Tapp	32
Tapp = Tardif	33
Tardit = Tennier = Tessier = Théberge	42
Thériault	42
Thériault = Therrien	56
Thibault	124
Thibeault = Thiboutot = Thivierge	159
Thivierge = Thomas	161
Thorn = Tomer = Tondro = Tourangeau	162
Touzin = Trachi = Tremblay	163
Tremblay = Trépanier	186
Trépanier = Trottier = Truchon	196
Truchon = Trudel	199
Tuck = Tulloch = Turbide = Turcotte	200
Turcotte = Turgeon = Turmel = Turner	203

## V

Vachon = Vadeboncoeur = Vagabond	204
Vaillancourt	204
Vaillancourt = Valcourt	217
Valcourt = Valiquette	218
Vallée	219
Vallée = Veillette = Veilleux	377
Verreault	377
Verreault-Verret	382
Verret = Vézina	384
Vézina = Vidal = Viel = Vienneault	385
Viger = Vigneault = Vignola = Villemaire	387
Villemaire = Villeneuve = Villiard	388
Vinet = Vion	388
Vion = Voisart	391
Voyer	392

## W

Wagner = Walker = Warren = Whiting	392
Wilson = Woychuk = Wright =	393

## Y

Yacoub = Youg = Young	393
-----------------------	-----

## INTERPRETATION

Prenons un exemples chez les Tardif (p. 34)

Appoline (Jean-Bte & Rosalie Larrivée) n1870-03-07 (B14f63) SAM (CC) m1912-06-24 Magloire Bernatchez, LMs 2è m1927-02-20 (M2f165) Charles Sergerie (vf Eugénie Thibault) 3è m1933-06-22 (M5f74) Augustin Sergerie (vf Marie Gagnon) d1954-11-14 (S37f201v) (84ans) CC

### TRADUCTION:

Appoline, fille de Jean-Baptiste & Rosalie Larrivée, née le 07 mars 1870 (14è baptême de la page 63 du registre) Baptisée à Ste-Anne-des-Monts, habitant la localité de Cap-Chat.

Mariée le 24 juin 1912, à Magloire Bernatchez, dans la paroisse de Les Méchins.

Mariée en 2è noces, le 20 février 1927 (2è mariage de la page 165 du registre) à Charles Sergerie, veuf de Eugénie Thibault.

Mariée en 3è noces le 22 juin 1933 (5è mariage de la page 74 du registre) à Augustin Sergerie, veuf de Marie Gagnon.

Décédée le 14 novembre 1954 (37è sépulture de la page 201 au verso du registre, à 84 ans à Cap-Chat.



M. Morthe



Lucienne



Louis Joseph



Pierre-Paul



Alice



Bertha

Ste Anne des Monts

Alphonse - Ernestine



Maurice



S. H. Morthe

1915



1960



St. Deame



Francois X

Famille Tanguay



Rose Emma



S. Louis Joseph



M. Anna



Florida



S. Andre le Croix



St. Pierre Andre

1915-1960



I<sup>e</sup> COMMUNION 1972

Simon TANGUAY , curé de La Martre

Vincent VALLEE, fils de Barromée



# TOME

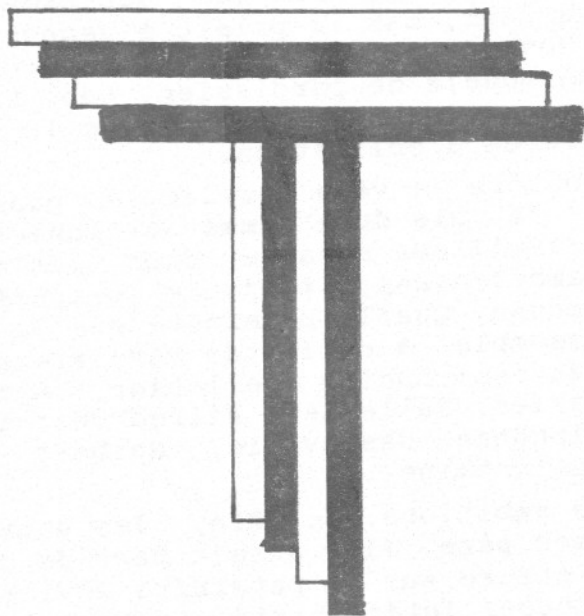

PIERRE TREPANIER: mon père!

J'ai deu amours: mes parents et mon pays. Le bon Dieu comprend ça, lui qui a placé un coeur dans notre corps pour l'aimer sans mesure, l'adorer et le servir. Oui, il nous faut aimer nos pères et mères qui ont fait la patrie si belle!

Que dire de mon père? Que je ne puis l'oublier. Je pense à lui souvent, tous les jours. Son portrait est toujours là devant mes yeux avec celui de ma mère, de notre maison, d'Odilon, de Théodore et d'Odile. Je demande au bon Dieu de récompenser ses labours, ses oeuvres, ses mérites et de couronner ses vertus.

Je revois chaque jour son visage. Je conserve son souvenir. Je garde son portrait de noces dans ma chambre. Je ne me fatigue pas de le regarder. J'apprécie ses bons offices, ses conseils et ses exemples, sa piété surtout, car il priait à genoux soir et matin. Homme religieux qui a été pour sa famille un modèle de paroissien. Son banc dans l'église ne restait jamais vide le dimanche et les fêtes d'obligation.

Mon père a vécu au siècle passé. Il a connu la vie dure comme défricheur, bâtisseur, travailleur acharné dans les manufactures américaines, toujours secondé par sa digne épouse. Quelle paternité que la sienne! Elle ressemble à celle du Père éternel et à tant d'autres: Lucien Pelletier, Elzéar Dugas, Charles Pelletier, Alfred Therrien, Luc Marin, Alphonse Sasseville, Norbert Paquet, Joseph Lafontaine...

Les ambitions, le rôle, les oeuvres, la vie de mon père. Il y aurait tant de choses à dire, à écrire sur la paternité divine et humaine, choses intéressante, instructives, mémorables, inoubliables. Ne pensez-vous pas? Quelle vénération pour nos pères et nos mères!

Ludger Trépanier, ptre.

GENERALOGIE DES TANGUAY

I-	Yves	Plourdiry(Bretagne) (dioc. Lugon)		Marguerite Abgrall
2-	Jean	St-Jean, Ile d'Orléans	06-02-1692	Marie Brochu
3-	Jean-Baptiste	St-Anne de Beaupré	20-10-1722	Françoise Blays
4-	Joseph-Marie	Saint-Vallier	07-10-1757	Marguerite Gosselin
5-	Pierre	Montmagny	03-02-1798	Geneviève Beaudouin
6-	Raphael	Saint-Vallier	20-08-1829	Thérèse Bouffard
7-	Raphaël	Matane	07-II-1855	Elisabeth Michaud
8-	Raphaël	Ste-Anne-des-Monts	06-09-1904	Eugénie Poitras
9-	Antoine	Cap-Chat	24-07-1935	Alberta Quimper
10-	Jean-Baptiste	Saint-Zotique	19-II-1966	Estelle Paquet
11-	Michel	S. Antonio del Tachira	14-06-1989	Lucy Jimenez-Sinning
12-	Yan	Valleyfield	07-02-1991	

Recherchistes: Estelle Paquet, petite-fille de Raphaël & Elisabeth Michaud.

GENEALOGIE DES TANGUAY ( 2<sup>e</sup> Lignée )

5-	Pierre	Montragny	03-02-1798	Geneviève Beaudoin
6-	Michel	Ste-Claire (Dorchester)	01-07-1851	Mathilde Gagnon
7-	Cléophas	Ste-Anne-des-Monts	25-07-1872	Victoria Tanguay
8-	Emile	Ste-Anne-des-Monts	26-06-1929	Sara Dugas
9-	Richard	Saint-Joachim	11-07-1959	M.-Paule St-Laurent
10-	Réginald	Ste-Anne-des-Monts	14-06-1988	Charline Pelletier
11-	Maxime-David	Ste-Anne-des-Monts		

Recherchiste: Estelle Paquet, petite-fille de Victoria & Cléophas T.

( 3<sup>e</sup> Lignée )

7-	Raphaël			Elisabeth Michaud
8-	Emile (Tonnelier)	Ste-Anne-des-Monts	02-07-1907	Marie Lévesque
9-	Lionel	Ste-Anne-des-Monts	30-09-1950	Jeanne-d'Arc St-Laurent
10-	Reno	Cap-au-Renard		Lucie Lévesque
11-	Jeanne-d'Arc	née "	26-11-1981	

TALBOT

M. Berthe (Albert & Loretta Lemieux) n1925-01-20 (B12f152) SAM m1946-07-16 J.-William-Olivier Hudon, Baie-Comeau

J.-Jacques (Sylvio & Irène Langlois, St-Ulric Mat.) m1970-10-03 (M32f146) Raymonde Pelletier (Léonard & Annette Landry) SAM

Julienne (Louis & Eléonore Otis, Mat.) m1881-02-28 (M5f154v) Arthur Roy (Louis & Ursule Lepage) CC

Odina (ép. Adolphe Roy) d1900-08-24 (S17f49) (39ans) CC

TANGUAY

Achille (ép. Agnès Dugas) d1919-05-21 (S12f253v) (69ans) SAM

Fernand-Adamo (Fernand & Monique Lajoie) n1969-08-07 (B10f53) LC

M.-Adélaïde (Georges & Philomène Deschênes) n1889-05-13 (B26f55) SAM

J.-Adélard (Joseph & M.-Louise Parent) n1910-07-28 (B66f364) SAM m1978-06-10 Marguerite Gagnon, St-François, Duberger

M.-Adèle (Joseph & Marie Vaillancourt) n1907-05-21 (B30f186v) CC

M.-Eugénie-Adélina (Ernest & Elise Fortier) n1901-05-22 (B38f83v) m1933-02-22 (M2f152v) Omer Brisebois (Esdras & Catherine Poitras) d1987-07-16 (86ans) SAM

M.-Adéline (Xavier & Antoinette Dugas) n1931-05-28 (B56f101v) SAM m1958-07-12 André-Albert Brisebois, Ste-Bernadette Mtl

TANGUAY

M.-Adéline (Alphonse & Ernestine Lèvesque)  
n1931-12-23 (B105f116v) Prof. rel.1952-08-15

Amable de la Croix chez les Sr St-Paul-de-Chartres SAM

J.-Toussaint-Adrien (Joseph & Rébecca Pelletier) n1897-11-01 (B93f2) d1898-06-06 (S20f15) (7ms) SAM

J.-Aimé (Joseph & Marie Vaillancourt) n1903-02-12 (B10f99v) d1906-01-09 (S1f161)(3ans)SAM

J.-Alain (Irénée & Huguette Dionne) n1951-09-06 (B121f279) SAM

J.-Achille-Alain (André & Pierrette Guillot) n1964-10-10 (B111f84) SAM

J.-Alain (Alfred & Yvonne Pelletier) n1965-05-09 (B5f5) LC

Alain (François-Xavier & Armandine Gagnon) n1967-01-29 (B12f302) SAM

Jean-J.-Albert (Jean & Eliza Parent) n1865-03-27 (B15f4v) CC m1889-01-07 (M1f47v) Odina Pelletier (Amable & Céline Beaulieu) 2è m 1915-04-19 (M8f138) Victoria Servant (vve John Edward) d1953-03-20 (S18f49) (88ans) SAM

J.-Albert (Albert & Odina Pelletier) n1892-02-27 (B20f118) SAM

Albert (Louis & Félixine Lachance, St-Nazaire-de-Dorchester) m1949-07-02 (M2f119v) Georgette Landry (Joseph & Alfréda Isabelle) LC

M.-Albertine (Emile & Albertine Dugas) n1915-01-17 (B7f129) SAM

J.-Alcidas (Luc & Domithilde Gagné) n1925-05-07 (B47f161) SAM m1951-06-28 (M13f71) Jeannine Sergerie (Alphée & Imelda Lavoie) CC

TANGUAY

J.-Alexandre (Antoine & Alberte Quimper) n  
1936-07-02 (B62f239v) d1936-07-03 (S15f239v)  
(1jr) SAM

J.-Alfred (Cléophas & Victoria Tanguay)n1880-  
09-20 (B71f147v) CC d1880-10-09 (S35f141) (20  
jrs) SAM

J.-Alfred (Ulric & Florentine Jacques) n1882-  
01-22 (B6f169v) d1885-04-28 (S14f274) (4ans)  
SAM

J.-Alfred (Cléophas & Victoria Tanguay)n1897-  
05-27 (B41f257) d1897-10-22 (S30f1v) (5ms)SAM

J.-Alfred-François (Joseph & Eugénie Poitras)  
n1913-09-21 (B109f89) m1946-05-11 (M5f41v)  
Rita Paquet (Adrien & Léonie Pelletier) SAM

Alfred (Ulric & Régina Pouliot, LC) m1951-07-  
14 (M17f73v) Yvonne Pelletier (Urgel &  
Léonie Marceau) CC

M.-Alice (Emile & Albertine Dugas) n1916-12-  
08 (B150f195) SAM m1953-06-06 Fernand Lapoin-  
te, S.-Coeur-de-Rim.

M.-Alice (Luc & Domithilde Gagné) n1921-03-14  
(B32f10) m1938-04-26 (M5f291v) Maurice Tan-  
guay (Joseph & Eugénie Poitras) SAM

M.-Alice (Alphonse & Ernestine Lévesque) n  
1933-11-05 (B88f169v) m1961-08-17 (M20f187)  
Antoine Pelletier (J.-Germain & Adèle Larou-  
che) SAM

J.-Alphonse (Cléophas & Victoria Tanguay) n  
1894-02-19 (B12f162v) d1894-07-12 (S34f174)  
(4ms) SAM

Alphonse (Achille & Malvina Parent) m1915-09-  
21 (M16f153) Ernestine Lévesque (Louis & Adé-  
lina Paquet) d1978-08-04 (S25f445) (90ans)SAM



TANGUAY

J.-Alphonse (Albert & Odina Pelletier) n1896-04-10 (B19f225v) m1924-10-15 (M15f139v) Elisa Pelletier (Isidore & Calixta Keable) SAM

J.-Alphonse (Ulric & Florentine Jacques) n1903-07-29 (B53f136v) d1981-11-15 (78ans) SAM

M.-Anne-Alphonsine (Raphaël & Elisabeth Michaud) n1873-06-22 (B56f89v) m1893-04-10 (M9f141v) Adélard St-Gelais (Hippolyte & Henriette Crousset, LMs) SAM

Alphonsine (Jean & M.-Louise Parent) n1878-12-15 (B88f85) SAM m1934-11-08 Ovila Pépin, St-Jean-Deschaillons

Alphonsine (Ulric & Florentine Jacques) n1888-10-28 (B73f42v) m1907-04-08 (M6f256v) Zénon Ouellet (Napoléon & Philomène Dion, LC) SAM

M.-Alphonsine (Jean-Bte & Delvina Ross) n1897-10-30 (B92f2) SAM m1917-06-04 J.-Alphonse Raymond, St-François-Xavier Nashua E.-U.

M.-Anne-Amanda (Jean & Elisa Parent) n1870-12-16 (B80f44) SAM

Marc-André (Lionel & Jeanne-d'Arc St-Laurent) n1955-06-30 (B110f179) SAM

André (Alcidas & Jeannine Sergerie) n1957-07-05 (B106f296v) SAM

J.-André-Albert (Antoine & Alberta Quimper) n1938-05-08 (B43f294v) SAM m1963-01-19 (M1f14)  
M.-Paule Pruneau (Joseph & Marie Daraïche) LM

Pierre-André-Albert (Alphonse & Ernestine Lèvesque) n1929-11-25 (B89f57v) SAM T.-S. rel. 1953-03-20 Cong. Frère du Très-Sacrement

M.-Angéline-Elisabeth (J. & Eugénie Poitras) n1915-10-24 (B124f155v) m1940-06-26 (M12f90v)  
J.-Nelson Tapp (Philippe & Alice Bonneau) SAM

TANGUAY

M.-Rolande-Anita (Marcel & Adrienne Lévesque)  
n1940-03-25 (B8f46v) m1961-05-13 (M2f77) Guy  
Pelchat (Jean-Bte & Lina Boucher, Chandler) SOA

M.-Annette (Lauréat & Antoinette Sergerie) n  
1929-01-11 (B7f31v) SAM m1954-02-06 Roland  
Dufour, La Tuque

Anonyme (Albert & Odina Pelletier)n..d1898-  
04-16 (S13f11v) SAM

Anonyme (Alfred & Yvonique Pelletier)n.d1952-  
01-19 (B1 S1f140v) LC

Anonyme (Alphonse & Elisa Pelletier)n..d1934-  
07-03 (B62 S19f187v) SAM

Anonyme (Antoine & Alberta Quimper)n..d1937-  
04-20 (B35 S10f262) SAM

Anonyme (Antoine & Alberta Quimper)n..d1945-  
12-25 (B160 S52f23) SAM

Anonyme (Ernest & Elise Fortier)n..d1896-04-  
19 (S17f226v) SAM

Anonyme (Ernest & Marie Fortier)n..d1904-01-  
05 (B4 S1f148v) SAM

Anonyme (Gérard & Robertine Lafontaine)n..  
d1941-08-24 (B99 S28f139v) SAM

Anonyme (Isidore & Jeannette Paradis)n.d1949-  
05-16 (B70 S22f179v) SAM

Anonyme (Joseph & Marie Vaillancourt)n.d1893-  
06-24 (B42 S16f146v) SAM

Anonyme (Joseph & Eugénie Poitras)n..d1910-  
09-26 (B41 S41f369) SAM

Anonyme (Napoléon & Délima Vallée)n..d1928-  
07-09 (B79 S22f207v) CC

TANGUAY

Anonyme (Raphaël & Thérèse Bouffard)n..d1848-08-17 (B1 S14f10) SAM

J.-Antoine-Rosario (Joseph & Eugénie Poitras) n1907-04-13 (B39f257) SAM m1935-07-24 (M17 f120) Alberta Quimper (Alexandre & Elisabeth Mercier) CC

Antoine-Adrien (Albert & Odina Pelletier) n 1908-05-22 (B65f292v) SAM m1944-08-30 M.-Rose Lapierre, Mat.

M.-Ange-Antoinette (Joseph & Eugénie Poitras) n1908-08-08 (B91f299) m1931-04-29 (M1f99) Gédéon Paquet (Benoit & Hermine Pelletier) d 1987-05-20 (78ans) SAM

J.-Antonio (Joseph & M.-Louise Parent) n1908-06-27 (B81f295) SAM m1930-04-20 Germaine Letarte , St-Joseph-de-Québec

M.-Appoline (Luc & Domithilde Gagné) n1917-07-05 (B29f204) m1937-06-30 (M9f269v) Edouard Pelletier (Raoul & Adéla Vaillancourt) d1991-01-19 (73ans) SAM

J.-Ozarie-Armand (j.) (Napoléon & Délina Vallée) n1929-06-13 (B61f233v) d1929-07-29 (S36 f239) (1ms) CC

M.-Imelda-Armande (j.) (Napoléon & Délina Vallée) n1929-06-13 (B60f233v) CC m1956-06-16 Paul Gosselin, Sacré-Coeur-de-Mtl

J.-Philippe-Arthur (Joseph & Marie Vallancourt) n1897-07-10 (B31f53) CC m1970-04-01 Annie (Cardin) Soucy, St-Jean-Bte Manchester New-Hampshire

J.-Arthur (j.) (Napoléon & Délina Vallée) n 1919-06-11 (B49f231v) d1919-09-03 (S23f240v) (3ms) CC

TANGUAY

M.-Aurélie (Xavier & Antoinette Dugas) n1930-02-27 (B28f67v) m1946-08-24 (M18f58) Edouard Pelletier (Napoléon & Adélie Dupuis) SAM

Aurélien (François-Xavier & Antoinette Dugas) n1929-01-07 (B4f30v) SAM m1960-07-02 Micheline Dufresne, Imm.-Conception-de-Bellerive Valleyfield

M.-Bernadette (Emile & Albertine Dugas) n1919-02-25 (B10f248) m1949-06-18 (M3f183) Georges-Omer Bélanger (Napoléon & Léona Leblanc, St-Jérôme-de-Mat.) SAM

M.-Bernadette-Suzanne (Joseph & Fernande Sergerie) n1959-01-31 (B2f203) LC

M.-Berthe (Alphonse & Ernestine Lévesque) n 1940-09-20 (B112f101) SAM

M.-Blanche (J.-Jean & Marie Vaillancourt) n 1901-03-15 (B17f60) CC m1926-... Lester Ralley, St-Frs-Xavier-de-Nashua N.-H.

M.-Blanche-Georgiana (Joseph & M.-Louise Parent) n1904-01-30 (B15f153v) m1924-09-17 (M10 f134v) Maurice Caron (Damase & Mathilda Truchon) (vf Hélène Savard, SF) SAM

M.-Blanche-Ida (Napoléon & Rose-de-Lima Vallée) n1921-07-18 (B61f34) d1925-04-19 (S8 f121v) (4ans) CC

Borromée (François & Yvonne Rioux) n1931-04-07 (B33f97v) SAM m1963-10-26 Pierrette Guay, N.-Dame-de-la-Victoire Qué.

Brigitte (Alfred & Yvonique Pelletier) n1961-02-19 (B2f220) LC m1981-07-10 Denis Dugas, LMs

Carole (Victorien & Murielle Dupuis) n1973-05-18 (B18f174v) T.

TANGUAY

Caroline (Raphaël & Thérèse Bouffard) n1849-04-28 (B6f14) m1866-02-05 (M4f104v) Octave



d1874-06-26 (S40f110) (24ans) SAM

M.-Caroline (Raphaël & Elisabeth Michaud) n1866-12-06 (B76f119) SAM

M.-Caroline (Fernand & Monique Lajoie) n1971-01-24 (B4f124) CC

M.-Stéphanie-Cathy (Fernand & Monique Lajoie) n1985-02-14 (B2f163) LC

M.-Cécile (Ulric & Régina Pouliot) n1933-02-02 (B4f5) d1933-08-20 (S4f7) (6ms) LC

M.-Cécile (Gérard & Robertine Lafontaine) n1936-04-14 (B33f233) m1964-03-30 (M2f32) Jacques Lepage (Thomas & M.-Reine Caron) SAM

M.-Cécile (François & Yvonne Rioux) n1937-10-15 (B85f279v) SAM m1962-02-18 Gaston Constantin, St-Sauveur

Chantale (Richard & M.-Paule St-Laurent) d1978-12-31 (S1f2) (17ans) SAM

J.-Charles-Emile (Alfred & Rita Paquet) n1951-07-29 (B95f273) m1976-09-03 (M35f260) Claudine Dumont (Gilbert & Noëlla Fraser) SAM

M.-Claire (Maurice & M.-Alice Tanguay) n1944-01-31 (B20f235v) SAM m1966-04-30 Gerald Bordeleau, St-Bernard Mtl

M.-Clara (Jean & Elisa Parent) n1863-12-28 (B92f61) SAM

J.-Claude (Lionel & Jeanne-d'Arc St-Laurent) n1953-04-12 (B52f47) SAM

TANGUAY

M.-Claudette (Maurice & M.-Alice Tanguay) n  
1942-01-23 (B12f155) SAM m1959-07-01 Gilles  
Toupin, N.-Dame Mtl

M.-Claudine (Lionel & Jeanne-d'Arc St-Lau-  
rent) n1960-09-06 (B17f186v) LM m1981-09-11  
Alain Robert, St-André-Hubert-Fournet Lachine

Michel-Cléophas (Cléophas & Victoria Tanguay)  
n1878-11-17 (B82f83) d..enr1879-04-15 (S10  
f94) (3ms) SAM

Daniel (Paul-Eugène & Jeannine Lèveillé) n  
1970-12-18 (B3f169) SAM

M.-Delia (Jean & Elisabeth Parent) n1867-08-  
31 (B61f134v) SAM

M.-Délina (Jean & Elisa Parent) n1861-07-14  
(B46f23) SAM m1882-09-21 (M..f186) Pierre  
Thibault (François-Xavier & Julie Lemieux) ML

Edouard-Denis (Gérard & Robertine Lafontaine)  
n1932-12-04 (B108f146v) m1956-05-26 (M10f229)  
Mariette Dugas (Edouard & Delphine Leclerc)  
d1962-07-27 (S24f232v) (29ans) SAM

J.-François-Denis (Marcel & Adrienne Lèves-  
que) n1943-11-02 (B24f88) SOA m1965-12-29  
(M28f201) M.-Blanche-Françoise Carrière  
(Edouard & Marguerite Charbonneau) SAM

Denis (André-Albert & M.-Paule Pruneau)n1964-  
05-26 (B60f46) SAM

M.-Denise (Gérard & Robertine Lafontaine) n  
1940-03-20 (B33f76v) m1957-12-26 (M26f19)  
Gaston d'Amours (Amédée & Yvonne Vaillan-  
court, CC) SAM

M.-Jeanne-Dominique (Isidore & Jeannette Pa-  
radis) n1950-10-20 (B135f240) SAM m1972-05-06  
Réal Doucet, Ste-Germaine-de-Ste-Foy

TANGUAY

M.-Gaétane-Edith (Joseph & Fernande Sergerie)  
n1951-06-17 (B14f136) LC

Edouard-Placide (Ulric & Florentine Jacques)  
n1887-06-15 (B53f15) d1892-01-08 (S1f113)  
(5ans) SAM

Albert-Egide(Ernest & Elise Fortier)n1897-03-  
16 (B20f250)d..enr1898-05-10 (S18f13)(1an)SAM

M.-Elée (Georges & Philomène Deschênes)n1876-  
09-03 (B61f32v) SAM

M.-Elianne (Thomas & Antoinette Gagné) n1914-  
11-15 (B111f123v) SAM m1933-09-19 Philippe  
Charest, Mat.

M.-Elise (Alfred & Rita Paquet) n1952-11-14  
(B168f27) m1973-06-30 (M16f421) Jules Michaud  
(Auguste & Cécile Dion, Hauterive) SAM

M.-Emelda (Thomas & Antoinette Gagné) n1909-  
02-03 (B14f316v) SAM m1935-12-02 Antonin Tan-  
guay, St-Irénée Mtl

Georges-Emile (Raphaël & Elisabeth Michaud)  
n1882-06-28 (B51f182v) m1907-07-02 (M15f266)  
Marie Lévesque (Philéas & Virginie Gagnon) 2è  
m1913-11-25 (M25f94v) Albertine Dugas (Joseph  
& Marguerite Dugas) d1950-04-02 (S19f214v)  
(67ans) SAM

J.-Emile (Georges & Philomène Deschênes) n  
1886-01-25 (B16f294v) SAM

J.-Alfred-Emile (Cléophas & Victoria Tanguay)  
n1896-04-30 (B25f227v) m1929-06-26 (M11f45)  
Sarah Dugas (Ernest & Malvina Deroy) d1976-  
04-23 (S11f213) (79ans) SAM

J.-Emile (Joseph & Marie Vaillancourt) n1910-  
03-04 (B18f40) CC m1932-05-30 Délia Laforest,  
St-François-Xavier, Nashua N.-H.

TANGUAY

Emélie (Georges & Philomène Deschênes) n1871-01-11 (B5f45v) SAM (vve Albert Dugas, Riv.-Pentecôte) 2è m1920-09-21 (M14f289) Louis Robinson (vf Adélaïde Côté, ML) d1950-01-03 (S2f203) (79ans) SAM

Emilie (Michel & Mathilde Gagnon) m1883-18-09 (M2f47) Etienne Fournier (Joseph & Louise Couture, SM) GM

J.-Emilien (Xavier & Antoinette Dugas) n1934-02-08 (B16f177v) SAM

M.-Emilienne (Ulric & M.-Régina Pouliot) n1922-11-06 (B73f63) CC m1950-01-07 François Couture, SPA

M.-Emma (Michel & Nina Guay) n1888-12-14 (B89f46) d1888-12-17 (S28f46) (4jrs) SAM

Eric (Jacques & Jeannine Therrien) n1969-08-03 (B67f38) SAM

Erick-Gino (Henri & Ginette Pruneau) n1974-07-12 (B53f59) SAM

J.-Ernest (Raphaël & Elisabeth Michaud)n1864-12-16 (B3f..) CC d1868-10-20 (S17f6)(4ans)SAM

Ernest (Jean-Bte & Louise Parent) n1866-06-22 (B37f111v) (vf Elise Fournier) d1959-05-17 (S16f81) (92ans) SAM

J.-Ernest (Raphaël & Elisabeth Michaud)n1870-11-20 (B72f42v) SAM

J.-Ernest (Joseph & Marie Vaillancourt)n1895-05-03 (B31f22v) CC m1921-12-26 Aldéa Malette, St-Louis-de-Gonzague, Nashua N.-H.

J.-Ernest (Ulric & Florentine Jacques) n1896-05-17 (B29f228) d1968-09-18 (S31f451) (72ans) SAM



TANGUAY

J.-Ernest (Cléophas & Victoria Tanguay)n1899-05-06 (B32f36v) d1909-09-03 (S29f45) (4ms)SAM

M.-Estelle (Joseph & M.-Louise Parent) n1906-05-28 (B56f230) m1924-08-13 (M9f130v) Louis-Philippe Parent (Adolphe & Illuminée Vallée, CC) SAM

J.-Etienne (Alfred & Yvonique Pelletier) n1964-04-19 (B4f245) LC

J.-Eugène (Napoléon & Délima Vallée) d1933-08-06 (S25f78) (2ans) CC

M.-Eugénie (Georges & Philomène Deschênes) n1878-06-28 (B47f75) SAM

M.-Eugénie (Joseph & M.-Louise Parent) n1902-03-23 (B22f101v) m1919-10-22 (M14f262v) J.-Auguste Deschênes (Joseph & Rose-Anna Rochefort, St-Rémi-de-Price) SAM

J.-Eustache (Joseph & Marie Vaillancourt) n1893-06-24 (B41f146v) SAM

M.-Rose-Eva (Ernest & Elise Fortin) n1899-04-10 (B21f35) d1917-07-29 (S17f206v) (17ans)SAM

J.-Evariste (Joseph & M.-Louise Parent)n1917-09-02 (B45f210) SAM

J.-Fernand (Joseph & Fernande Sergerie)n1947-11-01 (B23f107) LC m1969-04-07 (M1f9) Monique Lajoie (Louis & Annette Pelletier) CC

M.-Marguerite-Fernande (Gérard & Robertine Lafontaine) n1938-03-27 (B27f289v) m1960-08-25 (M13f138) J.-Gaston Mainville (Emilien & Adrienne Beaulieu, CC) SAM

Florian (Xavier & Antoinette Dugas) n1937-06-09 (B52f267) SAM

TANGUAY

M.-Cécile-Florianne (Xavier & Antoinette Dugas) n1938-05-24 (B49f295v) m1959-08-08 (M9f88) Rénald Vallée (Albert & Blanche Servant, T.) SAM

M.-Florilda (Alphonse & Ernestine Lévesque) n1918-04-09 (B37f226) SAM

Francis (Denis & Françoise Carrière) n1966-05-29 (B43f232) SAM

François-Xavier (Ulric & Florentine Jacques) n1901-05-17 (B34f82v) m1927-07-20 (M5f237) M.-Louise-Berthe-Yvonne Rioux) (Alphonse & Maximienne Fournier) SAM

François-Xavier (Albert & Odina Pelletier) n1905-12-24 (B137f218v) SAM

J.-François-Xavier (Alphonse & Ernestine Lévesque) n1925-12-07 (B109f181v) m1956-09-13 (M28f250) M.-Elise-Armandine Gagnon (Michel & Clémentine Goupil) SAM

J.-Gaétan (Alfred & Rita Paquet) n1957-09-11 (B145f8) SAM

M.-Gaétane (Albert & Rita Paquet) n1958-11-26 (B155f62v) SAM

Georges (Raphaël & Thérèse Bouffard) n1843-01-08 (B32f15v) (vf Philomène Deschênes) d1918-09-08 (S11f236v) (76ans) SAM

J.-Georges (Ulric & Florentine Jacques) n1899-07-18 (B46f41) d1902-02-23 (S5f101) (2ans) SAM

Georges-Roland (Luc & Domithilde Gagné) n1913-09-30 (B115f90) d1945-06-28 (S28f295v) (31ans) SAM

M.-Justine-Georgiana (Jean & Elisa Parent) n1876-10-31 (B82f37v) d1906-05-03 (S12f228v) (12ans) SAM

TANGUAY

M.-Georgiana (Georges & Philomène Deschênes)  
n1868-03-19 (B13f142) m1904-09-13 (M26f172)

Joseph Fortin (Joseph & Virginie Fournier)  
d1946-02-16 (S11f31) (77ans) SAM

M.-Louise-Georgianne (Ernest & Elise Fortier)  
n1910-06-04 (B47f359) m1948-07-17 (M6f145)  
J.-Octave Brisebois (Arthur & M.-Anne Gagnon)  
SAM

J.-Gérard (Emile & Marie Lévesque) n1909-06-  
30 (B63f329) m1931-11-11 (M8f113v) Robertine  
Lafontaine (Edouard & Adèle Pelletier) SAM 2è  
m1962-10-27 Alphéda Pelletier, N.-Dame Qué.  
d1977-11-14 (S39f384) (68ans) SAM

J.-Gérard (Louis & Félixine Lachance, St-  
Nazaire, Dorchester) m1949-07-02 (M11f242v)  
M.-Thérèse Vallée (Ludger & Yvonne Michaud)CC

M.-Anne-Gertrude (Emile & Albertine Dugas) n  
1924-06-13 (B39f121v) SAM

J.-Ghislain (Antoine & Alberta Quimper)n1951-  
03-10 (B33f258) SAM

J.-André-Ghislain (Emilien & Jacqueline Bidé-  
garé) n1952-04-13 (B7f141v) LC m1980-05-31  
Jeanne-Claudette Tremblay, Mat.

M.-Ghislaine (Marcel & Adrienne Lévesque) n  
1942-01-10 (B1f69) SOA m1964-08-15 Denis  
Fournier, St-Esprit Mtl

J.-Gilbert (Antoine & Alberta Quimper) n1953-  
05-06 (B64f50v) d1954-07-10 (S26f118v) (14ms)  
SAM

Gilbert (André-Albert & M.-Paule Pruneau) n  
1963-04-19 (B55f270v) SAM

J.-Gilles (François & Yvonne Rioux) n1943-03-  
23 (B24f197v) SAM

TANGUAY

J.-Gilles (Gérard & Robertine Lafontaine) n  
1944-09-09 (B118f261v) SAM m1967-07-29 (M.f.)  
Rita Pelletier (Clovis & Edwidge Sylvestre)  
SOA

J.-Gilles (Alfred & Rita Paquet) n1960-02-04  
(B7f113v) SAM

M.-Gina (Irénée & Huguette Dionne) n1958-05-  
28 (B8f36) SAM

J.-Guy (Gérard & Robertine Lafontaine) n1950-  
01-16 (B14f205v) d1951-09-21 (S23f280v) (1an)  
SAM

Jean-Guy (Lionel & Jeanne-d'Arc St-Laurent)  
n1959-08-15 (B104f91v) SAM d1982-01-02 (S2  
f187) (22ans) LM

J.-Guy (Marcel & Adrienne Lévesque) n1962-02-  
05 (B5f86) SOA

Guylaine (Sylva & Germaine Barriault) m1980-  
07-04 (M8f194) Alain Pelletier (Urgel & Léo-  
nie Marceau) CC

J.-Harold (Alcidas & Jeannine Sergerie)n1965-  
11-04 (B116f189) SAM

M.-Hélène (Georges & Philomène Deschênes) n  
1881-08-01 (B52f160) SAM

M.-Hélène (Ernest & Elise Fortin) n1905-03-25  
(B33f193v) m1920-08-10 (M9f283v) Jean-Baptis-  
te Pouliot (Jean & Olympe Barriault, CC) d  
1938-04-14 (S7f290v) (33ans) SAM

M.-Rose-Hélène (Alfred & Yvonique Pelletier)  
n1955-05-27 (B16f170) m1974-12-21 (M10f104)  
Edouard Girard (Eusèbe & Desneiges Blais,  
Mat.) LC

TANGUAY

J.-Henri (Lauréat & Antoinette Sergerie) m  
1938-08-10 (M17f6v) Alphonsine Kenney (Thomas  
& Wilhelmine Dubé) SBI

J.-Henri (Antoine & Alberta Quimper) n1949-  
04-03 (M42f172v) SAM m1972-12-23 (M18f163)  
M.-Ginette-Lucie Pruneau (Joseph & Marie Da-  
raïche) T.

Ianina (Alfred & Aliette Pelletier) n1958-02-  
28 (B5f195) d1958-05-12 (S1f197) (2ms) LC

M.-Imelda (Alphonse & Ernestine Lévesque) n  
1920-02-20 (B12f271) SAM Prof.rel.1942-10-04  
Sr St-Paul-de-Chartres

M.-Irène-Norbertine (Joseph & Eugénie Poi-  
tras) n1905-11-29 (B26f216) m1927-04-27 (M2  
f229v) Yvon Roy (Joseph & Clara Vaillanourt,  
CC) SAM

J.-Irénée (François & Yvonne Rioux) n1928-07-  
08 (B58f17) m1950-10-28 (M22f241v) Huguette  
Dionne (Ls-Philippe & Anna Lafontaine) SAM

M.-Alice-Isabelle (Antoine & Alberta Quimper)  
n1948-03-14 (B28f131) SAM m1966-09-24 Ghis-  
lain Sergerie, St-Timothée

J.-Isidore (Alphonse & Elisa Pelletier)n1925-  
09-11 (B81f172v) SAM m1948-08-18 Jeannette  
Paradis, RAR d1978-04-18 (S8f412) (52ans) SAM

M.-Anne-Jacqueline (Lauréat & Antoinette Ser-  
gerie) n1931-05-10 (B50f101) SAM m1951-07-14  
Roland Thibault, St-Zéphirin La Tuque

J.-Emile-Jacques (Gérard & Robertine Lafon-  
taine) n1934-03-21 (B38f181v) m1960-04-18  
(M3f122) Jeannine Therrien (Ethelbert & Jean-  
nine Therrien) SAM

TANGUAY

Marie-Alphonse-Jacques (François & Yvonne Rioux) n1939-07-22 (B70f46v) SAM m1962-04-03 Fleurette Lelièvre, L'Ancienne-Laurette Qué.

Jacques (Gérard & Thérèse Vallée) n1955-09-26 (B..f43) ML

Jean (Raphaël & Thérèse Bouffard) m1860-08-06 (M7f8) Louise Parent (Auguste & Elisabeth Gagné) d1912-02-10 (S8f38v) (73ans) SAM

Jean-Baptiste (Jean-Bte & Elisabeth Parent) n 1869-06-12 (B24f17) SAM

J.-Jean-Baptiste (Jean-Bte & Delvina Ross) n 1896-02-12 (B5f219v) SAM m1919-05-27 M.-Louise-Philomène Bérubé, St-François-Xavier, Nashua N.-H. Manchester

J.-Jean-Baptiste (Antoine & Alberta Quimper) n1944-12-04 (B151f271) SAM m1966-11-19 Estelle Paquet, Ste-Cécile

Jean-Bernard (Joseph & Fernande Sergerie) n 1949-07-11 (B12f120) LC m1976-10-09 Raymonde Briand, Ste-Catherine-Labouré Lasalle

Jean-Carol (Isidore & Jeannette Paradis) n 1954-12-13 (B192f149) SAM m1975-10-10 Lina St-Laurent, Ste-Odile Rim.

J.-Jean-Claude (Maurice & M.-Alice Tanguay) n1945-04-18 (B58f286v) SAM

Jean-François (François & Yvonne Rioux) n1934-11-17 (B91f196) SAM m1961-07-22 Huguette Simard, Sacré-Coeur

Jean-Guy (Alfred & Rita Paquet) n1956-05-03 (B70f226v) SAM m1981-06-27 (M4f243) Sylvie Isabelle (Hervé & Véronique Chrétien) CC

TANGUAY

Jean-Guy (Jacques & Jeannine Therrien) n1968-06-25 (B59f430) SAM

Jean-Marc (Alphonse & Elisa Pelletier) n1927-08-17 (B61f240v) SAM m1954-07-03 Mathilde Beaudin, St-François-Solano Mtl

Jean-Marc (Joseph & Fernande Sergerie) n1953-01-01 (B1f146v) LC

Jean-Marc (Alfred & Rita Paquet) n1954-06-25 (B112f115v) SAM m1975-06-26 (M1f109) Oviette Bérubé (Denis & Yvette Miville) LC

Jean-Pierre (Emilien & Jacqueline Bidégaré) n1954-04-29 (B8f159) LC m1979-08-18 Léna Ouellet, Bon-Pasteur Mat.

J.-Jean-Yves (Alfred & Rita Paquet) n1947-04-13 (B68f87v) m1971-09-25 (M33f241) M.-Reina Paquet (Noël & Colombe Tremblay) d1992-01-23 (44ans) SAM

M.-Jeanne (Joseph & Marie Vaillancourt) n1905-02-17 (B6f144v) CC m.. Evariste Gagné, St-François-Xavier, Nashua N.-H.

M.-Jeanne (Lauréat & Antoinette Sergerie) n 1919-03-07 (B14f249v) SAM m1941-08-30 (M2f5v) Wilfrid Martin (Georges & Marguerite Gallant, St-Alexis-de-Matapédia) SBL

M.-Jeanne-Aimée (Albert & Odina Pelletier) n 1901-10-02 (B67f93) d1904-12-05 (S36f182) (3ans) SAM

M.-Jeanne-Aimée (Joseph & Eugénie Poitras) n 1911-09-12 (B111f28v) m1937-07-07 (M10f270) Maurice Chenel (Joseph & Anna Thériault) d 1979-11-01 (S33f77) (68ans) SAM

M.-Jeanne-d'Arc (Alphonse & Ernestine Lévesque) n1924-05-06(B31f117v) P.rel.1947-05-04 Sr Louis-Joseph, Sr St-Paul-de-Chartres, d1985-10-29 SAM

TANGUAY

Jeanne-d'Arc (Antoine & Alberta Quimper) n  
1941-06-09 (B69f130) m1959-09-12 (M14f95v)  
Georges-Henri Pelletier (Odias & M.-Anne Ser-  
vant) SAM

Jeanne-d'Arc (Renaud & Lucie Lévesque) n1981-  
11-26 (B1f188) LM (CAR)

Joseph (Jean & M.-Louise Parent) m1890-10-27  
(M8f88) Marie Vaillancourt (Pierre & Emélie  
Paquet) SAM

Joseph (Raphaël & Elisabeth Michaud) m1895-  
07-23 (M9f203v) M.-Rébecca Pelletier (Magloi-  
re & Catherine Labrie) 2è m1904-09-06 (M23  
f170v) Eugénie Poitras (Antoine & Victoria  
Litalien) SAM

Joseph (Georges & Philomène Deschênes) m1901-  
01-08 (M4f76) M.-Louise Parent (Philéas & Cé-  
lina Vion) SAM

Joseph (Ulric & Régina Pouliot, LC) m1946-09-  
19 (M38f161v) Fernande-Laurette Sergerie (Oc-  
tave & Antoinette Therrien) CC d1985-02-20  
(S1f163) (70ans) LC

Joseph (Isidore & Jeannette Paradis) n1960-  
05-31 (B63f128) d1960-06-01 (S18f128)(1jr)SAM

J.-Julien (Napoléon & Rose-de-Lima Vallée) n  
1926-12-05 (B118f162) CC

Julien-Charles (Charles-Emile & Claudine Du-  
mont) n1978-12-28 (B8f6) SAM

M.-Julienne (Napoléon & Rose-Délina Vallée)  
n1926-12-05 (B..f..) CC m1951-06-20 (M4f170)  
Etienne Noël (Philiias & Mélanie Guénard) SOA

Juliette (Ulric & M.-Régina Pouliot) m1940-  
03-27 (M1f44) Louis-Philippe Lévesque (Isido-  
re & M.-Louise Ruest) LC



TANGUAY

M.-Kathy (Gilles & Rita Pelletier) n1974-09-06 (B82f85) SAM

Lauréat (Lauréat & Antoinette Sergerie, SBL) m1939-10-28 (M21f59) M.-Anne Paradis (Alphonse & Cédulie Bélanger, SBL) SAM

M.-Léa (Raphaël & Elisabeth Michaud) n1869-05-20 (B21f16v) SAM

M.-Léa (Cléophas & Victoria Tanguay) n1887-01-23 (B9f3) SAM

J.-Léon (François & Yvonne Rioux) n1945-06-13 (B79f293v) SAM

J.-Léonidas-Johnny (Napoléon & Délina Vallée) n1934-04-24 (B38f88v) CC d1936-03-16 (S2f5) (1an) SOA

Léontine (Ulric & Florentine Jacques) n1893-01-22 (B6f136) m1911-07-04 (M11f20v) Joseph Lavoie (Arthur & Rébecca Harrisson, LC) SAM d1954-05-16 (S2f159) (61ans) LC

J.-Léopold (Napoléon & Délina Vallée) n1917-04-27 (B30f181v) d1933-07-13 (S20f76) (17ans) CC

J.-Luc-Léopold (Luc & Domithilde Gagné) n1915-04-27 (B48f139v) SAM

Léopold (Ulric & Régina Pouliot, LC) m1950-07-12 (M9f35) M.-Rolande Larrivée (Michel & Alméria Beaudoin) CC

M.-Linda (Denis & Mariette Dugas) n1957-03-20 (B43f278) SAM

J.-Alfred-Lionel (Emile & Marie Lévesque) n1911-07-29 (B98f23v) m1950-09-30 (M15f236v) Jeanne-d'Arc St-Laurent (Adélard & Yvonne Lafontaine) SAM d1983-07-25 (S2f196) (72ans) LM

TANGUAY

M.-Lise (Isidore & Jeannette Paradis) n1953-07-23 (B106f60v) d1953-08-06 (S34f62v) (15 jrs) SAM

M.-Rita-Lise (Isidore & Jeannette Paradis) n 1956-10-02 (B159f253v) SAM

M.-Lise-Sherly (Irénée & Huguette Dionne) n 1961-12-01 (B152f204) SAM

Louis (Raphaël & Thérèse Bouffard) m1860-05-22 (M5f61v) Emilie Lévesque (Georges & Monique Lachaume) d1913-06-26 (S26f80v) (77ans) SAM

Louis-Elzéar (Georges & Philomène Deschênes) n1870-01-14 (B2f28) d1870-02-07 (S2f30v) (22 jrs) SAM

Louis-J.-Théodose (Jean & Elise Parent)n1880-11-16 (B79f150) CC 2è m1942-08-01 Henriette Brisebois, Ste-Marie Manchester

Louis-J.-Alphonse-Ethelbert (Alphonse & Ernestine Lévesque) n1936-06-26 (B59f239) SAM m 1965-06-05 Gaétane Roussel, Les Hauteurs Rim.

J.-Louis-Marie (François & Yvonne Rioux) n 1946-12-13 (B161f70v) SAM

J.-Louis-Olivier (Lauréat & Antoinette Sergerie) n1923-04-01 (B22f75v) d1924-12-07 (S39-f145) (1an) SAM

Louis-Olivier (Lauréat & Antoinette Sergerie) n1925-02-10 (B17f154) SAM m1947-07-24 Suzette Jean, La Tuque

Louis-Philippe (Thomas & Antoinette Gagné) n 1910-03-26 (B31f354) d1910-09-29 (S42f369v) (6ms) SAM

Louise (Denis & Mariette Dugas) n1962-03-19 (B29f215) SAM

TANGUAY

J.-Luc-Ustazade (Georges & Philomène Deschê-  
nes) n1883-11-02 (B89f229v) m1912-10-22 (M20  
f58v) Domithilde Gagnon (Théodor  
lée) d1958-08-03 (S23f47) (74ans) SAM

Luce (Emile & Albertine Dugas) n1926-08-11  
(B63f205v) m1947-09-11 (M13f111) Maurice  
Baillargeon (Eugène & Ernestine de Carantaya,  
St-Pierre-de-Montmagny) SAM

M.-Lucie (Alcidas & Jeannine Sergerie) n1959-  
05-03 (B49f76) m1976-08-07 (M30f250) Fernand  
Lévesque (Ls-Philippe & Jeannine Pouliot) SAM

M.-Lucienne-Rolande (Napoléon & Délina Val-  
lée) n1923-03-02 (B24f71v) CC m1944-05-06 (M3  
f92) Antonio Chrétien (Ernest & Rose-Anna  
Pelchat) SOA

M.-Lucienne-Ernestine (Alphonse & Ernestine  
Lévesque) n1935-05-10 (B35f208v) m1954-05-12  
(M4f108v) Louis Servant (Rosaire & Lucienne  
Lamontagne, T.) SAM

M.-Malvina (Lauréat & Antoinette Sergerie) n  
1919-03-07 (B13f249) d1920-03-16 (S18f275v)  
(1an) SAM

M.-Malvina (Alphonse & Ernestine Lévesque) n  
1921-12-29 (B102f37v) Prof.rel.1942-05-01 Sr  
Marie-Léonie, Sr St-Paul-de-Chartres SAM

M.-Manon (Victorien & Murielle Dupuis) n1968-  
03-09 (B8f82v) T

J.-Marc-André (François-Xavier & Armandine  
Gagnon) n1958-02-26 (B23f25) SAM

Adélarde-Marcel (Napoléon & Délina Vallée) n  
1919-06-11 (B48f231v) CC m1939-04-19 (M4f34)  
Adrienne Lévesque (Damase & Eugénie Caron) SOA

TANGUAY

Marcel (Alfred & Rita Paquet) n1964-06-20  
(B67f50) SAM

Marguerite (Raphaël & Thérèse Bouffard)m1853-  
08-30 (M8f20) J.-Octave Vaillancourt (Joseph  
& Félicité Marceau) d1901-04-11 (S8f81) (68  
ans) SAM

Marguerite-M. (Alphonse & Elisa Pelletier) n  
1928-10-16 (B78f24v) m1956-09-03 (M27f248v)  
J.-P.-Léon-Gilles Chabot (Léon-Paul & Antoi-  
nette Leblanc, Plassisville) SAM

Marie (Raphaël & Elisabeth Michaud) d1947-06-  
13 (S23f97) (71ans) SAM

Marie (Baptiste & Delvina Ross) n1900-04-30  
(B30f58v) SAM

Marie (Paul & Jeannine Lèveillée)n..d1969-11-  
20 (B97 S43f66) SAM

Marie-Ange-Sara (Ulric & Florentine Jacques)  
n1897-10-18 (B87f272v) SAM

Marie-Ange (Luc & Domithilde Gagné) n1922-06-  
09 (B38f95v) T.

Marie-Anna (Louisa) (Napoléon & Délima Val-  
lée) m1935-11-11 (M1f3v) Wilfrid Duclos (Sé-  
verin & Marguerite Landry, St-Isidore-de-  
Gloucester N.-B.) SOA

Marie-Anna (Alphonse & Ernestine Lévesque) n  
1923-04-13 (B28f77v) d1943-06-04 (S24f205v)  
(20ans) SAM

Marie-Eugénie (Cléophas & Victoria Tanguay)  
n1877-05-26(B.f.)d1885-01-24(S2f266)(7ans)SAM

Marie-Laure (Joseph & Rébecca Pelletier) n  
1896-10-19 (B59f239) m1919-01-07 (M2f244v)  
Napoléon Chénard (Abraham & Olive St-Pierre)  
d1925-11-09 (S24f179) (29ans) SAM

TANGUAY

Marie-Laure (Albert & Odina Pelletier) n1904-01-15 (B12f152v) SAM m1925-08-04 Joseph Leclerc, Godbout, Côte-Nord

Marie-Louise-Emilie (Cléophas & Victoria Tanguay) n1885-10-05 (B80f285) d1887-04-17 (S7f9v) (18ms) SAM

Marie-Louise (Jean & M.-Louise Parent) m1903-09-22 (M12f140) Charles Pelletier (Amable & Céline Beaulieu) d1971-05-08 (S13f193) (85 ans) SAM

Marie-Louise-Lumina (Michel & Lumina Guay) n1889-12-01 (B72f66) SAM

Marie-Louise (Joseph & Marie Vaillancourt) n1891-07-27 (B50f105) SAM m1908-06-22 (M6f10) Paul Chouinard (Thomas & Marie Létourneau, LC) CC

Mariette (François & Yvonne Rioux) n1930-01-14 (B5f63) m1950-08-16 (M10f230v) Laurent Tremblay (Eusèbe & Pamela Marin, GR) SAM

J.-Mario (Isidore & Jeannette Paradis) n1959-05-28 (B71f82) SAM

J.-Réjean-Mario (Emilien & Jacqueline Bidégaré) n1960-01-14 (B1f213) LC

Mario (Alcidas & Jeannine Sergerie) n1962-02-25 (B21f213) SAM

Mario (Irénée & Huguette Dionne) n1963-07-08 (B95f282v) SAM

M.-Marthe-Lucie (Alphonse & Ernestine Lévesque) n1942-07-21 (B107f176) SAM

Martin (Jacques & Jeannine Therrien) n1962-07-02 (B77f227) SAM

TANGUAY

J.-Maurice (Alphonse & Ernestine Lévesque) n  
1916-09-28 (B127f189v) SAM d1989-10-21 SAM

J.-Raphaël-Maurice (Joseph & Eugénie Poitras)  
n1917-10-01 (B52f211v) m1938-04-26 (M5f291v)  
M.-Alice Tanguay (Luc & Domithilde Gagné) SAM

J.-Maurice (Maurice & Alice Tanguay) n1939-  
04-22 (B42f37v) SAM m1958-05-31 Jeannette  
Bernatchez, St-Denis Mtl

Michel (vf Mathilde Gagnon) d1890-09-14 (S30  
f86) (71ans) SAM

Michel-Cléophas (Cléophas & Victoria Tanguay)  
n1889-12-09 (B75f66v) SAM m1921-09-22 M.-Anne  
Martin, N.-D.-du-Bon-Conseil, Providence

Michel (Jacques & Jeannine Therrien) n1961-  
01-26 (B12f159) SAM

Michel (Jean-Marc & Oviette Bérubé) n1976-10-  
05 (B8f123) LC

Nadia-Annick (Jacques & Jeannine Therrien) n  
1977-06-24 (B64f361) SAM

Nancy (Raynald & Jacqueline Dionne) n1975-07-  
10 (B43f151) SAM

Napoléon (Ulric & Florentine Jacques) n1890-  
10-06 (B76f87v) SAM m1914-07-07 (M5f119v) Dé-  
lima Vallée (Amable & Clara Isabelle) CC

Nathalie (Jacques & Jeannine Therrien) n1964-  
07-04 (B74f55) SAM

J.-Noël-Chabanel (Lauréat-Achille & Antoinet-  
te Sergerie) n1934-09-03 (B72f190v) SAM m  
1958-05-31 Ghislaine Hudon, St-Simon & St-Ju-  
des-de-Charlemagne

TANGUAY

M.-Noëlline (Antoine & Alberta Quimper)n1947-04-28 (B80f90) m1967-08-02 (M18f339) Jacques

 (Omer & Simone Mimeault, ML) SAM

Norbert (Ulric & Florentine Jacques) n1894-08-28 (B59f177) d1909-04-20 (S21f322) (14ans) SAM

J.-Octave (Jean & Elisa Parent) n1872-03-02 (B16f63v) d1872-11-29 (S31f76v) (9ms) SAM

J.-Octave (Georges & Philomène Deschênes) n1873-01-06 (B3f78v) SAM

J.-Octave (Jean & Elisa Parent) n1873-04-11 (B38f84v) SAM

M.-Olivette (Thomas & Antoinette Gagné)n1919-08-28 (B71f240) CC m1945-01-18 Antoine Fournier, Mat.

J.-Charles-Omer (Albert & Odina Pelletier) n1910-04-30 (B44f358) d1910-08-15 (S36f365) (3ms) SAM

J.-Paul-Eugène (Antoine & Alberta Quimper) n1939-12-21 (B135f64v) m1969-12-24 (M39f75) M.-Antoinette-Jeannine Lèveillée (Josaphat & Elisabeth Douville, Rim.) SAM

M.-Blanche-Pauline (Michel & Thérèse Paul) n1963-11-22 (B143f9) SAM

Philomène (Raphaël & Thérèse Bouffard) m1859-01-11 (M4f83) Thomas Côté (Hyppolite & Marcelline Ouellet) SAM (CC) d1911-12-29 (S1f35v) (72ans) CC

Philomène (Raphaël & Elisabeth Michaud)n1862-08-24 (B66f42) SAM

M.-Philomène (Michel & Mathilde Gagnon)n1871-08-12 (B55f54v) SAM

TANGUAY

M.-Anne-Philomène (Cléophas & Victoria Tanguay) n1892-10-21 (B79f131v) m1914-11-09 (M15f123) Arthur Paquet (Emile & Adèle Vaillancourt) SAM

Pierre-André (Alfred & Rita Paquet) n1963-03-05 (B35f263v) SAM

Pierre-Paul (Alphonse & Ernestine Lévesque) n1927-06-30 (B51f236) d1927-07-07 (S26f237) (7 jrs) SAM

Pierre-Paul (Alphonse & Ernestine Lévesque) n1928-07-25 (B63f19) SAM m1958-09-27 Aliette Lévesque, St-Donat Mtl

M.-Praxède (Raphaël & Elisabeth Michaud) n1856-11-02 (B53f55v) d1856-12-27 (S11f56v) (6sem.) SAM

Raphaël (vf Thérèse Bouffard) d1897-11-21 (S32f3v) (89ans) SAM

Raphaël (ép. Elisabeth Michaud) d1915-06-04 (S21f144) (81ans) SAM

J.-Raphaël (ép. Eugénie Poitras) d1933-06-16 (S8f161v) (62ans) SAM

J.-Raymond (Alfred & Yvonick Pelletier) n1955-01-15 (B. Af169v) LC m1975-08-02 (M24f408)  
M.-Odette Vallée (Salomon & Oliva Landry) CC

J.-Raynold (Irénée & Huguette Dionne) n1954-01-21 (B19f90) SAM

J.-Réal (J.-Xavier & Antoinette Dugas) n1936-04-30 (B39f234v) SAM m1960-04-22 Denise Beaudry, Ste-Catherine

M.-Rébecca (Georges & Philomène Deschênes) n1867-01-27 (B8f124) SAM



TANGUAY

M.-Blanche-Rébecca (Jean & Marie Vaillancourt) n1899-05-15 (B28f24) CC m1962-02-03



J.-Réginald (Richard & M.-Paule St-Laurent) n1960-07-06 (B74f131v) SAM

M.-Réjeanne (François-Xavier & Armandine Gagnon) n1962-04-06 (B40f217v) SAM

J.-Rénald (Alcidas & Jeannine Sergerie) n1952-05-20 (B87f6v) SAM m1974-07-27 (M25f341) Jacqueline Dionne (Ismaël & Alice Verreault) CC

M.-Nadine-Renelle (Richard & M.-Paule St-Laurent) n1968-07-25 (B66f440) SAM

J.-Reno (Lionel & Jeanne-d'Arc St-Laurent) n1951-06-21 (B78f269) SAM

J.-Richard (Alphonse & Elisa Pelletier) n1929-11-21 (B88f57) d1930-02-07 (S4f65) (2ms) SAM

J.-Richard (Alphonse & Elisa Pelletier) n1931-02-03 (B12f93) SAM m1954-09-18 (M4f125v) Huguette Collin (Georges & Simone Vallée) SBL

J.-Richard (Emile & Sara Dugas) n1932-06-10 (B46f132v) SAM m1959-07-11 (M4f246) M.-Paule St-Laurent (Albert & Jeanne Rioux) T.

J.-Robert (Thomas & Antoinette Gagné) n1917-07-02 (B27f203v) SAM m1957-09-19 Réjeanne Ouellet, St-Jérôme Mat.

J.-Romuald (Emile & Albertine Dugas) n1921-07-10 (B63f23) SAM

Rosario (Thomas & Antoinette Gagné) n1912-09-17 (B87f56v) SAM m1933-05-01 Germaine Moreault, Mat.

TANGUAY

Rose-Aimée (Michel & Mathilde Gagnon) m1886-01-12 (M1f293) Evangéliste Dugas (François & Obéline Pelletier) d1900-01-10 (S2f53) (37 ans) SAM

M.-Rose-Anna dite Alma (Albert & Odina Pelletier) n1894-04-01 (B23f165v) d1895-11-14 (S33f215v) (1an) SAM

M.-Rose-Délima (ép. Téléphore Parent) d1967-05-08 (S11f318) (75ans) SAM

M.-Rose-Emma (Albert & Odina Pelletier) n1899-06-03 (B40f38) SAM

M.-Rose-Emma (Alphonse & Ernestine Lévesque) n1937-09-04 (B75f275v) SAM (T.)

M.-Sara (Jean & Louise Parent) n1862-10-07 (B78f44) m1879-10-28 (M15f113v) Jean-Baptiste Brisebois (Louis & Esther Vion) d1937-10-27 (S23f280) (74ans) SAM

J.-Simon (Alphonse & Elisa Pelletier) n1932-04-29 (B28f128v) SAM

Simon (Alfred & Yvonick Pelletier) n1972-10-14 (B9f81) LC

M.-Simone (Ulric & Régina Pouliot) m1947-07-16 (M2f103v) J.-Horace-Hervé Lavoie (Horace & Azilda Dumont) LC

M.-Simone (Antoine & Bertha Quimper) n1943-02-12 (B8f194) m1960-04-19 (M4f122v) Jacques-Romain Gaumond (Albert & Modeste Ouellet, LM) SAM

M.-Solange (Georges & M.-Blanche Laporte) n1947-09-02 (B162f111v) SAM m1967-08-18 Marcellin Bouchard, Riv.-Pentecôte Côte-Nord

TANGUAY

M.-Solange-Denise (Marcel & Adrienne Léves-  
que) n1949-01-24 (B5f148v) SOA m1970-08-22



Fidelle, N.-Dame-de-Levis

Stéphane (Alfred & Yvonick Pelletier) n1970-  
12-05 (B7f65) LC

Stéphane (j.) (Jean-Yves & Reina Paquet) n  
1974-05-16 (B54f59) SAM

Steve (j.) (Jean-Yves & Reina Paquet) n1974-  
05-16 (B55f60) SAM

M.-Suzanne (Gérard & Robertine Lafontaine) n  
1946-07-08 (B90f49) m1975-07-18 (M22f145)  
Yves Pouliot (Valmont & Lucille Lafontaine,  
St-Paul-de-la-Croix Mtl) SAM

J.-Sylva (Napoléon & Rose-de-Lima Vallée) n  
1924-09-22 (B56f108v) CC m1947-11-12 Germaine  
Barriault, SPA

Sylvain (Isidore & Jeannette Paradis) n1963-  
01-03 (B4f256) SAM

M.-Thérèse (Joseph & Eugénie Poitras) n1922-  
03-16 (B26f44) d1979-04-08 (S6f13) (57ans)SAM

M.-Thérèse-Berthe (Alphonse & Eliza Pelle-  
tier) n1926-07-25 (B58f204v) m1962-04-23 (M2  
f219) J.-Gérard-Yvon Lévesque (Yvon & Modeste  
Ouellet, CC) SAM

M.-Thérèse (Lauréat & Antoinette Sergerie) n  
1927-03-20 (B24f226v) SAM m1945-06-20 Adhémar  
Dion, St-Zéphirin La Tuque

Thomas (Ulric & Florentine Jacques) n1885-10-  
29 (B86f288) m1906-09-11 (M14f239v) Antoinet-  
te Gagné (Théodore & Clara Vallée) SAM d1920-  
03-04 (S5f4v) (34ans) CC

TANGUAY

Thomas (Napoléon & Rose-de-Lima Vallée) n1930-12-30 (B122f21v) CC

J.-Thomas (François & Yvonne Rioux) n1940-12-19 (B145f113) SAM m1964-07-04 Jeannette Alain, N.-Dame-de-Grâce Qué.

Ulric (Raphaël & Elisabeth Michaud) n1860-02-23 (B13f3v) m1881-02-28 (M3f152) Florentine Jacques (Amable & Eléonore Marceau, LMs) d 1928-02-28 (S15f6v) (67ans) SAM

Ulric (Ulric & Florentine Jacques) n1884-03-30 (B18f241v) SAM m1913-08-28 M.-Régina Pouliot, LC enr.LMs d1958-06-24 (S3f199v) (74 ans) LC

J.-Ulric (François & Yvonne Rioux) n1933-01-18 (B6f150) SAM m1962-07-28 Lorraine Brochu, N.-D.-de-la-Paix, Verdun

J.-Valmont (Lauréat & Antoinette Sergerie) n 1921-04-06 (B37f12) SAM m1945-06-20 Lucienne Jean, St-Zéphirin, La Tuque

Victoire dite Victoria (Raphaël & Elisabeth Michaud) n1858-04-29 (B24f72v) (ép. Cléophas Tanguay) d1902-12-20 (S33f121v) (44ans) SAM

M.-Anne-Victoria (Jean & Elisa Parent) n1874-09-10 (B64f114) SAM

M.-Victoria (Cléophas & Victoria Tanguay) n 1877-05-25 (B50f51) SAM

M.-Olive-Victoria (Joseph & Eugénie Poitras) n1919-10-19 (B52f262) m1938-06-15 (M12f1) Simon Pelletier (Jean-Bte & Marie Michaud) SAM

J.-Victorien (Xavier & Antoinette Dugas) n 1941-05-08 (B56f127) SAM m1962-12-29 Murielle Dupuis, Ste-Marguerite-Marie Mtl

TAMGUAY TAPP

TANGUAY

M.-Victorienne (Xavier & Antoinette Dugas) n  
1947-11-06 (B187f119) SAM m1964-05-02 Rénald  
Vallée, St-François-Solano Mtl

M.-Virginie (Raphaël & Thérèse Bouffard) n  
1845-05-16 (B41f41v ind. Mat.) m1861-11-26  
(M11f28v) Joseph Michaud (Jean-Bte & Emérence  
Bernier) 2è m1883-11-20 (M11f230v) Théophile  
Malenfant (vf Rachel Sonnette) SAM

Vitaline (Raphaël & Elisabeth Michaud) n1861-  
05-12 (B31f20v) d1868-09-27 (S11f4) (7ans)SAM

M.-Vitaline (Raphaël & Elisabeth Michaud) n  
1875-09-26 (B70f13) SAM

J.-Xavier (Ernest & Elise Fortier) n1907-12-  
11 (B61f196v) CC m1927-06-15 (M3f233v) Antoi-  
nette Dugas (Evangéliste & Christine Vallée)  
SAM

TAPP

Céline (ép. Joseph Deschênes) d1948-09-03 (S6  
f39) (56ans) T.

Christine (Abraham & Marianne Chicoine)m1870-  
11-19 (M..f35) Magloire Gagné (Julien & Gene-  
viève Fournier) ML

Cindy (Yvan & Lise Robinson) n1983-03-03 (B5  
f282) SM

Estelle (Gérard & Céline Côté) m1971-05-29  
(M..f36) André Robinson (Daniel & Yvette Poi-  
tras) ML

Guyline (Gérard & Céline Côté) n1964-09-15  
(B..f155) m... (M..f..) (Gaston Richard (Ro-  
ger & Noëlline Richard) ML



Tanguay Florianne  
ép. Rénald Vallée  
d1962-05-27 A34  
SAM



Tanguay Guy  
f. Lionel &  
Jeanne-d'Arc St-Laurent  
d1982-01-02 A22 CAR

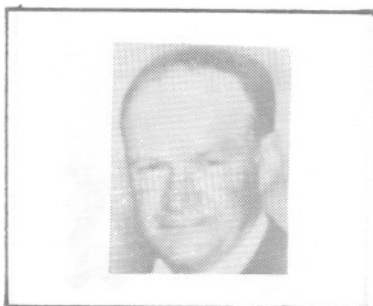

Tanguay Isidore  
ép. Jeannette Paradis  
1978-04-18 A52  
SAM

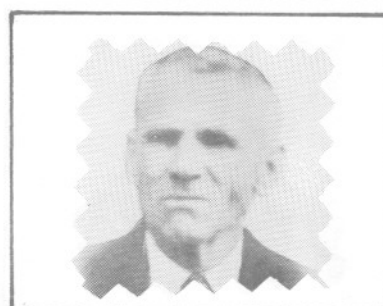

Tanguay Joseph  
ép. M.-Louise Parent  
d1956-03-28 A83  
SAM



Tanguay Jeanne-d'Arc  
f. Renaud &  
Lucie Lèvesque  
n1981-11-26 CAR

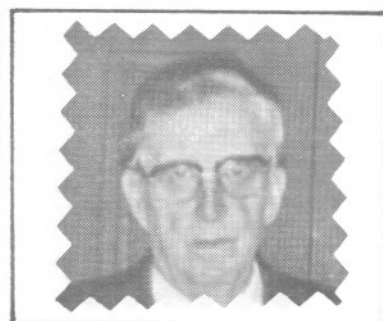

Tanguay Maurice  
f. Alphonse &  
Ernestine Lèvesque  
d1989-10-21 A72 SAM



Tanguay Mélanie  
f. Jean-Yves &  
Reina Paquet  
n1984-08-16 SAM

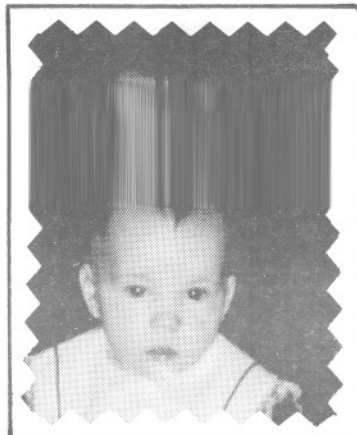

Tanguay Marie-Pier  
f. Pierre-André &  
Nancy Gagnon  
n1990-10-21 SAM



Tanguay Stéphane  
f. Jean-Yves &  
Reina Paquet  
n1974-05-16 SAM



Tanguay Steeve  
f. Jean-Yves &  
Reina Paquet  
n1974-05-16 SAM

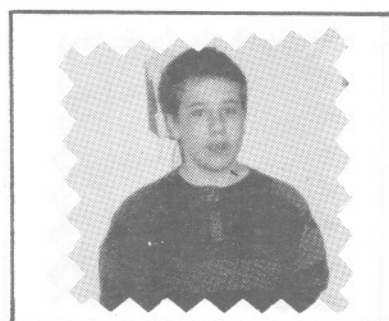

Tanguay Michel  
f. Jean-Marc &  
Oretta Bérubé  
n1976-10-05 SAM



Truchon Joseph  
ép. Odina Michaud  
d1944-04-18 AS9  
Mat.



Tanguay Philomène  
ép. Arthur Paquet  
n1914-11-09  
SAM



Tanguay Claudine  
n1960-09-06  
CAR



Tanguay Thérèse  
f. Joseph &  
Eugénie Poitras  
d1979-04-08 A57 SAM



Tanguay Chantale  
d1978-12-31 A17  
S. A. m.



Tanguay Angéline  
ép. Nelson Tapp  
d1980-02-28 A64  
SAM



Tanguay Antoinette  
ép. Gédéon Paquet  
n1931-04-29  
SAM



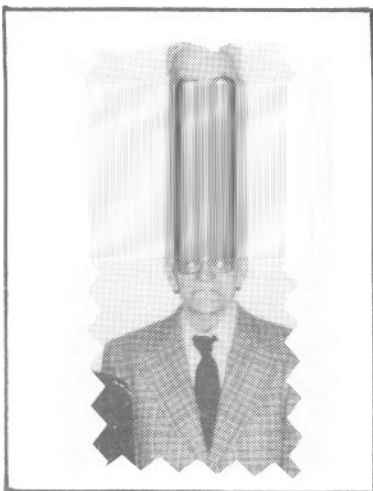

Tanguay Antoine  
ép. Alberta Quimper  
n1988-11-20 A81  
SAM



Tanguay Victoria  
ép. Simon Pelletier  
n1938-06-15  
SAM



Tanguay Julien  
f. Charles-Emile &  
Claudine Dumont  
n1978-12-28 SAM

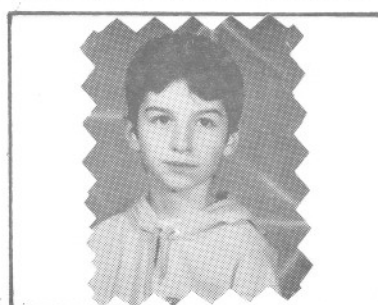

Tanguay Marilyn  
f. Charles-Emile &  
Claudine Dumont  
n1981-07-16 SAM

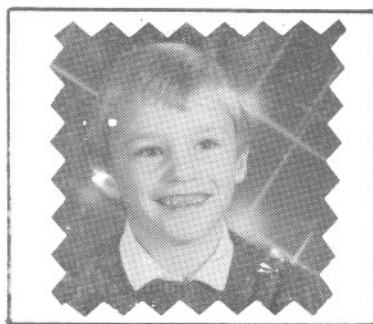

Tanguay Guillaume  
f. Jean-Guy &  
Sylvire Isabelle  
n1983-04-25 SAM

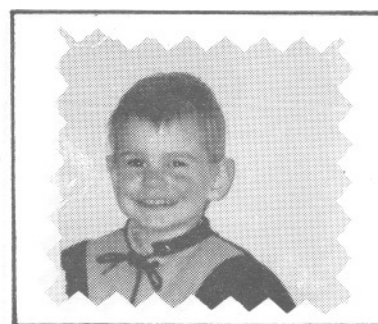

Tanguay Pascal  
f. Jean-Guy &  
Sylvire Isabelle  
n1988-10-05 SAM



Tardif Aglaé  
ép. Joseph Tremblay  
d1956-05-30 A78  
SOA



Tardif Raoul  
ép. Adrienne Létourneau  
d1988-06-07 A77  
LC



Tardif Jean  
Ep. Rosalie Larrivee  
D. 02-05-1972, LC.



Tardif Jean-Bte  
ép. Anna Dugas  
m1940-06-19  
LC



Tardif Emélia  
ép. Samuel Harrisson  
d1959-05-08 A84  
LC



Tardif Louis  
ép. Eva Gagnon  
m1907-09-10  
LC

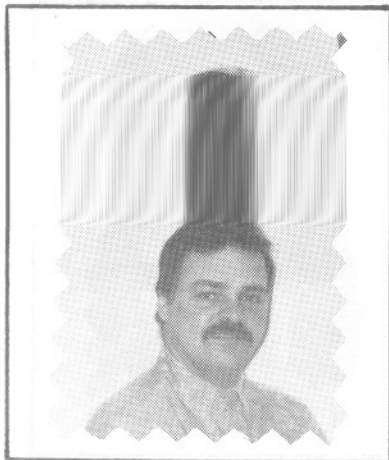

Tanguay Gaëtan  
f. Alfred &  
Rita Paquet  
n1957-09-11 SAM



Tanguay Gaëtane  
ép. Michel Guillemette  
n1958-11-26  
SAM

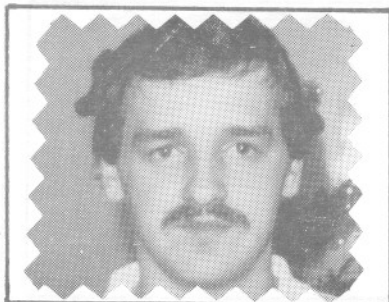

Tanguay Gilles  
f. Alfred &  
Rita Paquet  
n1960-02-04 SAM

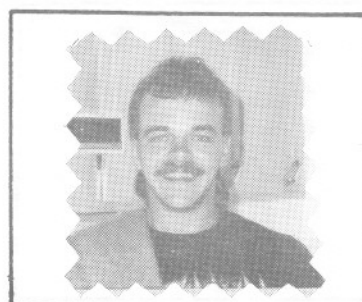

Tanguay Marcel  
f. Alfred &  
Rita Paquet  
n1964-06-20 SAM



Tanguay Pierre-André  
f. Alfred &  
Rita Paquet  
n1963-03-05 SAM



Tanguay Jeanne-Aimée  
ép. Maurice Chenel  
d1979-11-01  
SAM

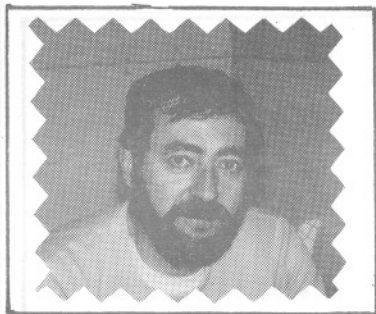

Thibault Gérard  
ép. Rita Desjardins  
n1965-10-30 T.

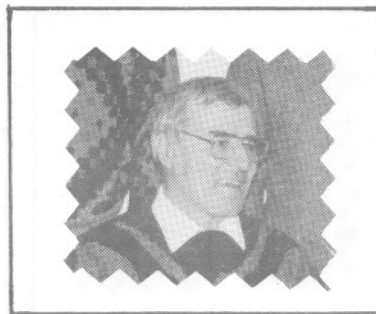

Thibault Georges-Henri  
ép. Lucienne Béchard  
n1949-08-27  
SAM



Thibault Adélard  
ép. Rose-Eva Bonneau  
d1974-07-12 A72 T.



Thibault Hector  
ép. Rose-Anna Gauthier  
d1959-07-16 A80  
SF



Thibault Alain  
f. Marcel &  
Lucille Auger  
n1970-04-04 Mt1

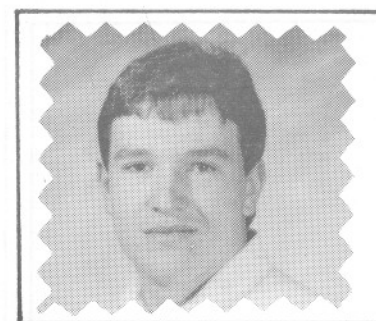

Thibault Marc  
f. Marcel &  
Lucille Auger  
n1974-02-07 Mt1

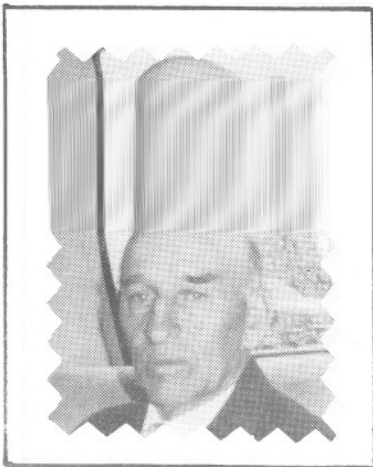

Tanguay Alfred  
ép. Tita Paquet  
n1927-09-27  
SAM

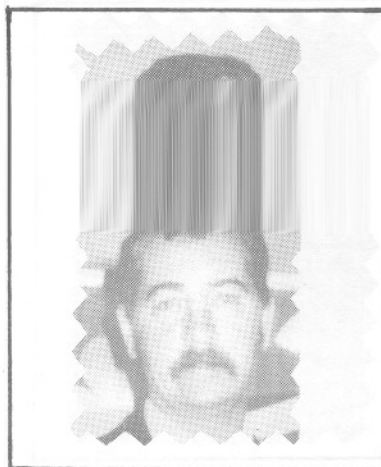

Tanguay Jean-Yves  
ép. Reina Paquet  
d1992-01-23 A44  
SAM



Tanguay Charles  
f. Alfred &  
Rita Paquet  
n1951-07-29 SAM



Tanguay Lise  
ép. Jules Michaud  
n1973-06-30  
SAM



Tanguay Jean-Marc  
ép. Oriette Bérubé  
n1975-06-26  
SAM

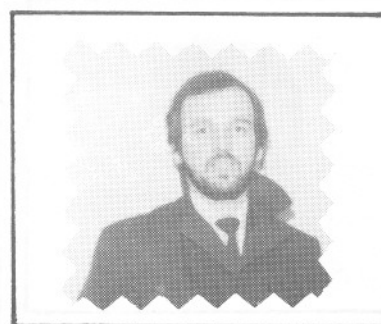

Tanguay Jean-Guy  
ép. Sylvire Isabelle  
n1981-06-27  
SAM

GENEALOGIE DES TANGUAY ( 2<sup>e</sup> Lignée )

5-	Pierre	Montragny	03-02-1798	Geneviève Beaudoin
6-	Michel	Ste-Claire (Dorchester)	01-07-1851	Mathilde Gagnon
7-	Cléophas	Ste-Anne-des-Monts	25-07-1872	Victoria Tanguay
8-	Emile	Ste-Anne-des-Monts	26-06-1929	Sara Dugas
9-	Richard	Saint-Joachim	11-07-1959	M.-Paule St-Laurent
10-	Réginald	Ste-Anne-des-Monts	14-06-1988	Charline Pelletier
11-	Maxime-David	Ste-Anne-des-Monts		

Recherchiste: Estelle Paquet, petite-fille de Victoria & Cléophas T.

( 3<sup>e</sup> Lignée )

7-	Raphaël			Elisabeth Michaud
8-	Emile (Tonnelier)	Ste-Anne-des-Monts	02-07-1907	Marie Lévesque
9-	Lionel	Ste-Anne-des-Monts	30-09-1950	Jeanne-d'Arc St-Laurent
10-	Reno	Cap-au-Renard		Lucie Lévesque
11-	Jeanne-d'Arc	née "	26-11-1981	

GENEALOGIE DES TARDIF

I-	Olivier(Commis)	La Rochelle	2I-05-I648	Barbe Aymart
2-	Guillaume	L'Ange-Gardien	28-04-I687	Marguerite Gaudin
3-	Charles	L'Ange-Gardien	I7-02-I7I6	Geneviève Le Roy
4-	Charles-François	Kamouraska	07-II-I752	Aimée Ouellet
5-	Raphaël	Kamouraska	27-07-I803	Judith Boucher
6-	Ambroise	Rimouski	I5-04-I845	Claire-Léopold Dubé
7-	Georges	Cap-Chat	30-II-I87I	Victoire Barriault
8-	Louis	Ste-Félicité	IO-09-I907	Eva Gagnon
9-	Raoul	Les Capucins	06-03-I943	Adrienne Létourneau
IO-	Clément	Les Capucins	26-09-I964	Nicole Fournier
II-	Alain	né	I5-07-I965	

Recherchiste: Rita Tremblay-Deschênes

TAPP

Lorraine (Gérard & Céline Côté) m1971-08-28  
(M..f42) Ovila Chouinard (Jean & Marie Vicai-  
re) ML

Marie-Ange-Victoria (Nelson & Angéline Tan-  
guay) n1941-04-11 (B38f123) SAM m1967-07-08  
Roger Séguin, Ste-Bernadette Mtl

Mireille (Gérard & Céline Côté) m1970-07-04  
(M..f21) Marcel Robinson (Daniel & Yvette  
Poitrois) ML

Narcisse (Arthur & Aurélie Joncas) m1965-06-  
26 (M..f160) Reina Lebreux (Armand & Aurore  
Bernatchez) ML

J.-Nelson (Philippe & Alice Bonneau, St-Mau-  
rice-de-l'Echourie) m1940-06-26 (M12f90v) An-  
geline Tanguay (Joseph & Eugénie Poitras) SAM

Suzy (Yvan & Lise Robinson) n1981-03-20 (B7  
f258) CC

Yvan (Gérard & Céline Côté) n1959-07-17 (B..  
f93) ML m1980-06-14 (M1f240) Lise Robinson  
(Paul & Denise Laflamme) GM

TARDIF

Adèle (Ambroise & Claire Corneau) m1871-10-30  
(M8f78v) Ferdinand Banville (Didyme & Margue-  
rite Gagné) CC

M.-Adèle (Jean & Rosalie Larrivée) n1879-04-  
28 (B39f119) CC

Adrien (Raoul & Adrienne Létourneau) n1947-  
05-17(B9f102) d.enr1969-09-06(S3f54)(22ans)LC

M.-Aglaé (Jean & Rosalie Larrivée) n1877-08-  
23 (B56f80) SAM m1896-07-13 (M4f37) J.-Elzéar  
Tremblay (Eusèbe & Priscille Cantin) CC d  
1956-05-30 (S4f27v) (68ans) SOA



TARDIF

J.-Alain (Clément & Nicole Fournier) n1965-07-15 (B8f9) LC

M.-Aliette (Jean-Bte & Anna Dugas) n1943-11-08 (B125f226v) SAM m1964-04-25 Roger Roy, Ste-Rose-de-Lima

Ambroise (ép. Marie Comeau) d1867-11-30 (S64 f27v) (62ans) CC

Ambroise (Ambroise & Claire Dubé) d1865-05-28 (S4f6) (21ans) CC

Angèle (Georges & Victoria Barriault) n1877-06-19 (B36f75v) CC

Anonyme (Alexandre & Marie Beaulieu)n..d1881-06-03 (B36 S6f159) CC

Anonyme (Jean-Bte & Anna Dugas)n..d1954-05-28 (B97 S22f111) SAM

Anonyme (Lévite & Rose-Alma L'Italien) n..d1941-04-25 (S3f59v) SOA

Anonyme (Lévite & Rose-Alma L'Italien) n..d1947-08-27 (B26 S3f142) SOA

Appoline (Jean-Bte & Rosalie Larrivée) n1870-03-07 (B14f63) SAM (CC) m1912-06-24 Magloire Bernatchez, LMs 2è m1927-02-20 (M2f165) Charles Sergerie (vf Eugénie Thibault) 3è m1933-06-22 (M5f74) Augustin Sergerie (vf Marie Gagnon) d1954-11-14 (S37f201v) (84ans) CC

Gilles-Bertrand (Lévite & Rosanne Litalien) n1947-08-31 (B38f132v) SOA

M.-Célanire (Louis & Philomène Ross) n1880-06-20 (B50f143) CC m.. John Broughton, Augusta, Paroisse St-Augustin

TARDIF

J.-Célestin (Thomas & Henriette Beaulieu) n  
1872-01-15 (B1f83v) d1873-03-11 (S1f101) (14  
ms) CC

Christian (Raoul & Adrienne Létourneau)n1957-  
02-13 (B8f188) LC

M.-Claire (Raoul & Adrienne Létourneau)n1950-  
05-19 (B8f126v) m1968-06-22 (M4f43) Gérald  
Sergerie (Paul-Aimé & Dolorès Parent, CC) LC

Jean-Claude (Raoul & Adrienne Létourneau) n  
1958-02-17 (B4f194v) LC m1978-07-15 France  
Dumont, Cowansville

Jean-Clement (Raoul & Adrienne Létourneau) n  
1944-05-11 (B8f78) LC m1964-09-26 Nicole  
Fournier, LM

J.-Clovis (Louis & Philomène Ross) n1884-03-  
04 (B9f20v) CC

Denis (Georges & Victoria Barriault) n1874-  
10-08 (B59f23v) CC (LC)

M.-Emilina dite Emilia (Jean & Rosalie Larri-  
vée) n1875-04-24 (B23f32) CC (vve Samuel  
Harrisson) d1959-05-08 (S1f205v) (84ans) LC

Esther (ép. Charles Côté) d1901-08-04 (S9f67)  
(68ans) CC

Etienne (Thomas & Marie Pelletier) m1879-09-  
09 (M11f110) Adèle Vaillancourt (Fabien & Vi-  
taline St-Pierre) SAM

M.-Eugénie (Thomas & Henriette Beaulieu) n  
1880-03-08 (B18f125) SAM

Ferdinand (Ambroise & Claire Dubé) d1869-01-  
07 (S2f43v) (18ans) CC

TARDIF

M.-France (Raoul & Adrienne Létourneau)n1954-02-02 (B2f156v) m1972-08-26 (M4f76) Jean-Claude Gagnon (Joseph & Calina Lacours, St

René-Goupil) LC

François (ép. Jeanne St-Gelais) d1965-01-29 (S1f2) (65ans) LC

J.-Albini-Gaëtan (Lévite & Rose-Alma Litalien) n1951-05-17 (B15f169) SOA m1973-06-02 M.-Ghislaine Breton, St-Mathias, Mtl

Georges (Ambroise & Claire Dubé, LC) m1871-01-30 (M9f79) Victoire Barriault (vve Ferdinand Ross) 2è m1888-08-27 (M6f98v) Philomène Francoeur (vve Chrysostôme Couturier) CC

J.-Georges-Hector (Lévite & Rose-Alma Litalien) n1944-04-22 (B10f91v) SOA m1973-10-06 Pierrette Joly, Ste-Elisabeth, Mtl

J.-Georges (Jean-Bte & Anna Dugas) n1953-03-21 (B41f43) SAM m1976-07-10 Diane Chouinard, Ste-Marthe-sur-le-Lac

J.-Louis-Gino (Réal & Jeanne Lajoie) n1969-08-08 (B39f36) CC

Gisèle-Ginette (Lévite & Rose-Alma Litalien) n1950-03-17 (B8f157v) SOA m1971-09-04 Jean-Marc Ouellet, T.-S.-Nom-de-Jésus, Mtl

J.-Guillaume (Alexandre & Elisabeth Litalien) n1874-02-11 (B13f101) d1874-09-02 (S45f113) (8ms) SAM

Hélène (ép. Jean-Bte Laplante) d1894-10-22 (S23f12v) (71ans) CC

M.-Hélène (Etienne & Adèle Vaillancourt) n 1880-07-31 (B55f134) SAM

TARDIF

Henriette (Thomas & Henriette Beaulieu) n1870-02-09 (B9f60v) CC m1914-10-26 William Ariel, Lewiston, Maine, Portland

Jean-Baptiste (Georges & Victoria Barriault) n1872-11-01 (B44f94) CC

Jean-Baptiste (Denis & Lumina Marceau, LMs) m1940-06-19 (M11f89v) Anna Dugas (Joseph & Virginie Michaud) SAM

Jean-Claude (Lévite & Rose-Alma Litalien) n 1938-03-24 (B8f23) SOA m1964-10-24 (M19f271v) Clémence Dumont (Luc & Ernestine Gagné) CC

Jean-François (Raoul & Adrienne Létourneau) n 1964-12-08 (B16f249) LC

J.-Jean-Marc (Louis-Albert & Alice Lavoie) n 1943-02-27 (B17f196) SAM (LC) d1943-03-14 (S4 f70v) (15jrs) LC

Jean-Yves (Jean-Bte & Anna Dugas) n1948-07-22 (B101f147v) SAM m1974-03-23 Pierrette Gagné, St-Victor, Mtl

Jeanne-d'Arc (Louis & Eva Gagnon) m1941-07-23 (M3f55) Albert Létourneau (Elzéar & Angéline Isabelle, LMs) LC

M.-Jeannette (Jean & Anna Dugas) n1946-01-23 (B9f28) SAM (SPA) d1949-06-27 (S29f185) (3 ans) SAM

Jeanne-d'Arc (ép. Albert Létourneau) d1981-09-30 (S29f264) (59ans) CC

M.-Jeannine (Lévite & Rose-Alma Litalien) n 1940-02-14 (B6f46) SOA

Joseph (Louis & Philomène Ross) n1875-01-29 (B7f28v) CC

TARDIF

Joseph (Thomas & Henriette Beaulieu) n1876-04-12 (B32f52) CC d1880-08-21 (S28f136v)

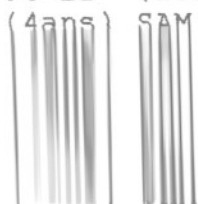

M.-Madeleine-Lauré (Lévite & Rose-Alma Litalien) n1946-07-22 (B15f118v) SOA m1972-01-29 Omer Pruneau, T.-S.-Nom-de-Jésus, Mtl

M.-Léa (Alexandre & Elisabeth Litalien)n1875-11-28 (B85f15v) SAM

Lévite (Joseph & Eugénie Caron) m1936-04-29 (M1f5v) Rose-Alma Litalien (Joseph & Claire Fournier) SOA

Louis (Ambroise & Marie Garneau) m1869-09-21 (M9f52v) Philomène Ross (Jean-Bte & Zoé St-Amant, LC) CC

Louis-Moïse (Thomas & Henriette Beade)n1873-11-24 (B73f9v) CC

Louis (Louis & Philomène Ross) n1877-03-04 (B13f69v) CC

J.-Louis-François (Jean & Rosalie Larrivée) n1887-03-11 (B14f77) CC m1911-08-15 M.-Anne Tremblay, SF 2è m1925-09-11 Adéline Bergeron, SF 3è m1930-06-23 M.-Louise Murray, St-Luc-de-Mat. 4è m1939-04-21 Anaïse Bouchard, LMs

Louis-Albert (Louis & Eva Gagnon) m1942-01-26 (M2f58v) Alice Lavoie (Joseph & Léontine Tanguay) d1971-03-11 (S2f66) (55ans) LC

Louis-Emmanuel (Jean-Guy Lajoie & Octavie Tardif) n1984-04-02 (B3f159) LC

Louise (j.) (Clément & Nicole Fournier)n1966-07-23 (B12f23) LC

Louiselle (j.) (Clément & Nicole Fournier) n1966-07-23 (B13f23) LC

TARDIF

J.-Lucien (Raoul & Adrienne Létourneau) n1951-10-12 (B21f138) LC m1975-07-17 Sylvie Marceau, St-Rédempteur, Mat.

M.-Rose-Lucille (Lévite & Rose-Alma Litalien) n1942-08-06 (B24f75) SOA m1972-06-24 Onésime Sallant, T.-S.-Nom-de-Jésus, Mtl

M.-Lumina (Jean-Bte & Anna Dugas) n1941-04-09 (B28f6v) CC m1958-06-28 Edouard Richard, St-Conrad, Mtl 2<sup>e</sup> m1960-04-09 Lionel Richard, St-Conrad, Mtl

M.-Madeleine (Jean-Bte & Anna Dugas) n1950-04-18 (B57f217) SAM m1971-11-06 Frédéric Toro, Ste-Marguerite-Marie, Mtl

Marc-André (Lévite & Rose-Alma Litalien) n1945-04-19 (B13f104) SOA m1967-07-22 Diane Bernier, St-Désiré du Lac-Noir Cté Mégantic

Louis-Marcel (Louis-Albert & Alice Lavoie) n1944-06-23 (B14f79v) LC m1968-11-09 Stella Savoie, SPA

Marie (Louis & Philomène Ross) n1879-04-26 (B38f119) d1879-04-28 (S18f119) (2jrs) CC

Marie (Thomas & Henriette Beaulieu) d1880-11-09 (S40f150) (8ms) CC

Marie-Anna (Louis & Philomène Ross) n1871-02-12 (B6f71v) CC

Marie-Claire-Rita (Jean-Bte & Anna Dugas) n1945-01-21 (B3f83v) LC m1968-07-13 Léo Démonigny, St-Stanislas, Mtl

Marielle (Raoul & Adrienne Létourneau) n1962-02-05 (B1f229) LC

TARDIF

J.-Yves-Martin (Jean-Claude & Clémence Dumont) n1966-09-25 (B65f321) CC

Michel-Jérôme (Jean & Rosalie Larrivée)n1872-09-29 (B35f92) CC

Michel (Raoul & Adrienne Létourneau) n1959-04-09 (B5f204v) LC m1980-07-18 Chantal Guillemette, LMs

Chantal-Nancy (Réal & Jeanne Lajoie) n1970-11-08 (B5f64) LC

J.-Napoléon-Emmanuel (Jean & Rosalie Larrivée) n1882-03-25 (B22f170v) CC

Octavie (Raoul & Adrienne Létourneau) n1955-03-31 (B13f167v) m1979-08-31 (M7f143) Jean-Guy Lajoie (Louis & Annette Pelletier, CC) LC

J.-Philippe (Jean-Bte & Anna Dugas) n1951-09-23 (B129f281) SAM

Raoul (ép. Adrienne Létourneau) d1988-06-07 (S2f178) (87ans) LC

J.-Réal (Raoul & Adrienne Létourneau) n1945-10-04 (B15f88) LC m1967-08-26 (M24f346v) Jeanne Lajoie (Louis & Annette Pelletier) CC

M.-Rébecca (Alexandre & Elisabeth Litalien) n1879-08-06 (B69f105v) SAM

Régina (Louis & Philomène Ross) n1873-01-14 (B5f97) CC

Régis (Raoul & Adrienne Létourneau) n1968-02-09 (B1f39) LC

Roger (Raoul & Adrienne Létourneau) n1948-05-16 (B13f110v) LC m1969-05-17 Lucie Pelletier, SOA

Cinq Générations

David Therrien & Virginie Vallée



Aimé

Victor



Vital

Tommy



THERRIEN



Famille Raoul Tardif Adrienne Létourneau



Clément  
Réal  
Adrien  
Roger  
Claire  
Lucien  
France  
Octavie  
Christian  
Claude  
Michel  
Marielle  
Serge  
François  
Régis

LES CAPUCINS

J U I N 1988

TARDIF

J.-Réjean (Lionel & Noëlline Dugas) n1943-08-23 (B82f212) SAM (LMs) m1970-09-12 Ghislaine Barriault, LMs

M.-Réjeanne (Lionel & Noëlline Dugas) n1943-08-23 (B83f212) SAM (LMs) m1964-08-29 Gerald Imbeault, LMs

Rose-Alma (Louis & Eva Gagnon) m1931-11-25 (M5f11) Ernest Bernier (William & Lucine Roy, LMs) LC

Rose-Anna (Georges & Victoria Barriault) n1879-10-06 (B92f129) CC

Rose-Yvonne (ép. Joseph Parent) d1942-11-03 (S21f45v) (34ans) CC

J.-Serge (Raoul & Adrienne Létourneau) n1963-02-06 (B1f235) LC

Sophie (ép. Olivier Barriault) d1880-09-19 (S33f147v) (60ans) CC

J.-Bruno-Stéphane (Jean-Claude & Clémence Dumont) n1969-07-24 (B32f33) CC

Thomas (vf Marie Pelletier) 2è m1865-10-11 (M11f9v) Henriette Beaulieu (Joseph dit Hudon & Marguerite Garon) CC

Thomas (Thomas & Henriette Beaulieu) n1865-10-14 (B46f10) CC

M.-Ursule (Alexandre & Elisabeth Litalien) n1877-09-24 (B78f56v) SAM

Victoria (Louis & Eva Gagnon) m1940-09-25 (M8f49v) Adrien Sergerie (Albert & Alice Létourneau, CC) LC

M.-Virginie (Jean & Rosalie Larrivée) n1884-06-01 (B18f23) CC

TARDIF, TENNIER, TESSIER, THEBERGE, THERIAULT

TARDIF

M.-Yvonne (Jean-Benoît & Anna Dugas) n1947-04-08  
(B65f87) d1948-01-10 (S3f126) (9ms) SAM

TENNIER

Henri (Louis-Philippe & M.-Emilie Leblanc) m  
1948-09-27 (M5f37) M.-Madeleine Blanchette  
(Herménégilde & Marie Bernatchez) SM

TESSIER

M.-Myriam (Jean-Guy & Antonine Trudel) n1962-  
05-01 (B61f222v) SAM

M.-Pascale (Guy & Antonine Trudel) n1964-05-  
27 (B59f45) SAM

THEBERGE

M.-Estelle (Alphonse & Marie Roy) n1901-11-25  
(B72f74v) CC

Jean-Noël (Ulric & M.-Laure Lévesque, Petite-  
Mat.) m1976-07-30 (M18f475) Aline Lavoie  
(Ovide & Bertha Damien) CC

Simon-Marc (Jean-Noël & Aline Lavoie) n1978-  
07-07 (B25f91) CC

THERIAULT

M.-Agnès (Georges & Angèle Labrie) n1865-12-  
08 (B61f98v) d1879-12-14 (S39f117v)(15ans)SAM

M.-Agnès-Alexandrine (Ovide & Elianne Gagné)  
n1914-09-23 (B98f118) SAM m1937-04-07 (M..  
f99) Roméo Poitras (Théophile & Marguerite  
Henley) ML

Alain (Thuribe & Anita Côté) m1974-08-02 (M27  
f343) Diane Ross (Lionel & Simonne Proulx) CC

Alcide (Edouard & Desneiges Lemieux) m1941-  
10-29 (M22f21v) Simonne Lamarre (Edmond &  
Ernestine Lefrançois) CC

GENEALOGIE DES THERIAULT, THERIOT, TERRIAULT, TERRIO, THERRIOT

1=	Jean	Port-Royal, N.-E.	m1635	Ferrine Bourg
2=	Claude	Port-Royal, N.-E.	m1661	Marie Gauterot
3=	Germain	Port-Royal, N.-E.	m1685	Anne Richard
4=	Claude	Grand-Pré, N.-E.	m1710	Marguerite Cormier
5=	Paul	Beaubassin, N.-E.	m1740	Anne Hébert
6=	Pierre	Rivière-Ouelle	m1766-01-20	Lse-Geneviève Gauvin
7=	Joseph	St-Ls, Kamouraska	m1793-01-28	M.-Rose Michaud
8=	Firmin	St-Ls, Kamouraska	m1818-10-26	Charlotte Beaulieu dit Hudon
9=	Georges	Le Bic	m1853-04-04	Angèle Labrie
10=	Ovide	Ste-Anne-des-Monts	m1896-11-03	Fournier Virginie
11=	Charles	Ste-Anne-des-Monts	m1928-09-05	Delvina Bernier
12=	Jean-Marie	Ste-Anne-des-Monts	m1952-08-25	Noëlla Leclerc
13=	Gaston	Ste-Anne-des-Monts	m1972-04-22	Lemieux Line
14=	Sonny	Ste-Anne-des-Monts	n1973-02-22	Rech: Roger Dumais

GENEALOGIE DES THIBAUT 2<sup>e</sup> Lignée

1-	Nicolas	de Rouen, en Normandie (France	Elisabeth Anseaume
2-	Guillaume	Québec	11-01-1655 Madeleine Lefrançois
3-	François	Québec	07-04-1687 Anne Dupré
4-	François-Xavier	St-Joachim I.O.	vers 1724 Madeleine Poulin
5-	André	Pet.-Riv.-St-Frs	21-10-1772 Agathe Simard
6-	André	Baie-St-Paul	vers 1802 Ursule Bouchard
7-	Ignace	Les Eboulements	28-07-1829 Placidie Tremblay
8-	Joseph	Ste-Anne-des-Monts	12-10-1868 Caroline Lepage
9-	Ethelbert	Ste-Anne-des-Monts	10-10-1904 Blanche Gagnon
10-	Jean	Cloridorme	04-09-1948 Mildred Beaudoin
11-	Denis	Québec	20-09-1987 M.-Claire Bogiaris
12-	Guillaume	né à Québec	20-05-1988

Recherchistes: Guy Desrosiers & Roland Provost

THERIAULT

M.-Aldine (Olivier & Hortense Bérubé, CC) m  
1863-02-16 (M7f49) Jérémie Gagné (Vincent &  
Euphémie Parent, CC) SAM

Alexandre (Georges & Angèle Labrie) n1863-12-  
12 (B89f60v) d1865-02-26 (S1f82v) (1an) SAM

J.-André (Ovide & Virginie Fournier) n1898-  
08-14 (B45f19v) d1898-10-12 (S39f25v)(2ms)SAM

J.-André-Albert (Laurent & Eugénie Dugas) n  
1898-11-26 (B67f27) d1899-10-09 (S31f47) (11  
ms) SAM

J.-Léon-André (Marcel & Yvette Boucher)n1954-  
12-31 (B2f152) SAM

Marie-Joseph-Andrée (J.-Thomas & M.-Julie-Eva  
Frigon) n1933-10-11 (B80f167v) SAM m1959-05-  
12 Ghislain Bérubé, St-François d'Assise, Qué

M.-Andrée-Lucie (Thuribe & Anita Côté) n1956-  
01-09 (B4f10v) m1979-09-01 (M26f154) J.-Gas-  
ton-André Denis (Roland & Georgette Ouellet,  
St-Georges, Mtl) CC

M.-Angèle (Georges & Angèle Labrie) n1876-02-  
24 (B13f23) SAM

M.-Anne (Georges & Angèle Labrie) n1870-06-11  
(B37f36) m1890-08-26 (M7f84) Joseph Chenel  
(Séverin & Julie Brisebois) d1962-01-29 (S2  
f210v) (91ans) SAM

Anne-Renée (Daniel & Pauline Lévesque) n1977-  
08-10 (B89f380v) SAM

Anne-Vitaline (Laurent & Vitaline Chouinard)  
n1895-03-22 (B20f192) d1895-07-17 (S23f203)  
(4ms) SAM

Anonyme (Laurent & Vitaline Chouinard) n..  
d1896-03-28 (S14f224v) (1jr) SAM

THERUAULT

Anonyme (Ovide & Virginie Fournier)n..d1902-04-12 (S7f102v) SAM

Anonyme (Ovide & Yvonne Sergerie)n..d1948-04-25 (B52 S13f208) CC

M.-Joséphine-Antoinette (Arthur & Estelle Pelletier) n1947-08-12 (B142f106v) m1965-10-23 (M23f184) Jean-Claude Vallée (Oscar & Rose-Alberte Landry, CC) SAM

Arthémise (Olivier & Hortense Bérubé) m1865-02-14 (M5f3) Jérôme Keable (André & Henriette Roy) CC

J.-Arthur-Adhémar (Laurent & Vitaline Chouinard) n1893-07-29 (B49f148) m1944-11-04 (M19 f268) Estelle Pelletier (Philippe & Séraphine Lafontaine) d1955-10-13 (S31f198) (63ans) SAM

M.-Béatrice (Ovide & Eliane Gagné) n1917-10-03 (B53f211v) m1937-08-04 (M17f274) Alphonse Pelletier (Jean-Bte & Alma Leclerc) SAM

Benoit (Irénée & Maria Lavoie, St-Valérien-de-Rim.) m1945-05-09 (M7f114v) Alice Quimper (Alexandre & Elisabeth Mercier) CC

J.-Bernard (Tranquille & Julie Brideau)m1879-08-11 (M1f27) Diana Coulombe (Mathieu & Rachel Synnett) SM

M.-Blanche-Amilda (Jean-Bte & Lumina St-Laurent) n1893-03-18 (B17f140) SAM

Bruno (Louis & Françoise Gagné) n1972-11-07 (B96f371) SAM

J.-Carol (Jean-Bte & Rolande Boucher) n1965-04-26 (B53f133) SAM

Jeanne-Imelda-Céline (Lionel & Laurette Lacoste) n1937-11-07 (B..f112) ML

THERIAULT

J.-Charles-Edouard (Ovide & Virginie Fournier) n1899-08-28 (B54f43v) m1928-09-05 (M11f22) Delvina Bernier (Joseph & Emma Lemieux, ML) SAM

J.-Charles-Emile (Charles & Delvina Bernier) n1934-07-17 (B64f188) m1966-09-03 (M20f263) Lucienne Dugas (Ephrem & Hortense Perrée) SAM

Hélène-Charlotte (Georges & Jeannette Gagnon) n1941-03-02 (B..f21) m1962-10-29 (M.f130) Fernand Mercier (Romuald & Georgianna Côté) ML

M.-Claire-Elianne (Octave & Eva Sergerie) n1945-11-11 (B135f15v) m1972-10-06 (M44f353) Michel Gagnon (Raoul & Yvonne Tessier, Asbestos) SAM

Daniel (Réal & Cécile Robichaud) m1974-06-03 (M10f35v) Pauline Lévesque (Roland & Mariette Collin) SAM

J.-Roger-Denis (Marcel & Yvette Boucher) n1947-04-19 (B72f88v) d1965-05-30 (S19f142) (18ans) SAM

M.-Denise-Pauline (Oscar & M.-Laure Pineault) n1952-11-14 (B169f27v) SAM m1974-08-26 Michel Boulet, Université, Ottawa

M.-Anne-Diane (Charles & Delvina Bernier) n1951-07-20 (B90f272) m1974-04-20 (M3f23) Réjean Isabelle (Hervé & Véronique Chrétien, CC) SAM

Julie-Edith (Alain & Diane Ross) n1976-01-14 (B18f447) CC

Emilie (Olivier & Hortense Bérubé) m1872-01-16 (M7f84) Firmin Sergerie (Firmin & Bibianne Isabelle) d1929-10-11 (S44f245) (82ans) CC



THERIAULT

Eric-Gabriel (Emile & Solange Champoux) n1977-05-13 (B62f360) SAM

M.-Adele-Estelle (Arthur & Estelle Pelletier) n1951-01-06 (B4f251) m1968-10-26 (M24f460) Jean-Marc Vallée (Oscar & Alberte Landry, CC) SAM

J.-Fernand (Charles & Delvina Bernier) n1937-10-05 (B83f278v) SAM m1959-07-08 (M1f124v) Gertrude Leclerc (Ernest & Irène Rioux) RC

J.-Firmin (Charles & Delvina Bernier) n1930-06-13 (B52f75v) d1931-11-07 (S25f113)(16ms) SAM

M.-France (Jean-Bte & Rolande Boucher) n1950-12-30 (B171f250) m1973-07-28 (M34f439) Larry Côté (Fernando & Claire Michaud, Hauterive) SAM

J.-Claude-Francis (Ovide & Yvonne Serge-rie) n1964-05-20 (B38f260) CC

François (Georges & Angèle Labrie) n1860-09-05 (B47f10) SAM

François (Uldège & Lucette Boucher) n1971-08-27 (B..f42) ML

François-Xavier (Ovide & Elianne Gagné) n1926-01-13 (B6f186) SAM m1946-10-03 Lucille Patry, S.-Coeur-de-Rim.

M.-Claudette-Françoise (Oscar & M.-Laure Pineault) n1947-01-02 (B30f74) SAM

Gabriel-Stanislas (Adhémar & Blanche Anctil) m1937-03-31 (M5f154v) M.-Blanche-Simonne Serge-rie (Samuel & M.-Louise Rioux) CC

Gabriel-Omer (Charles & Delvina Bernier) n1938-12-20 (B122f21v) m1963-12-28 (M41f14) Joan-Isabelle McEachern (Dan & Douinetta Malchett, Esterhazu, Sask.) SAM

THERIAULT

J.-Gaston (Jean-Arthur & Noëlla Leclerc) n  
1953-06-19 (B86f55) SAM m1972-04-22 (M..f50)  
Line Lemieux (Edgar & Andréa Bernier) ML

Georges (ép. Angèle Labrie) d1894-04-27 (S25  
f167v) (68ans) SAM

J.-Georges (Georges & Angèle Labrie) n1874-  
05-28 (B38f107v) SAM

J.-Georges (Ovide & Flavie-Anne dite Eliane  
Gagné) n1908-12-21 (B137f311) SAM m1937-11-17  
(M..f113) M.-Jeanne Gagnon (Désiré & Esther  
Minville) d1974-05-27 (S..f82) (65ans) ML

M.-Georgina (Bernard & Diana Coulombe) n1880-  
07-18 (B19f34v) SM

J.-Marcel-Gérard (Marcel & Yvette Boucher) n  
1943-06-18 (B9f44) RC m1965-07-17 (M12f152)  
M.-Raymonde Brisebois (Désiré & Marie Ser-  
vant) SAM

J.-Simon-Gérard (Gabriel & Simonne Sergerie)  
n1939-01-22 (B5f199v) CC m1968-07-06 Claire  
Bouchard, Baie St-Paul

J.-Luc-Gérard (Charles & Delvina Bernier) n  
1945-09-15 (B110f6) d1950-12-22 (S50f248v)  
(5ans) SAM

J.-Gérard-Magella (Ovide & Yvonne Serge-  
rie) n1956-10-24 (B123f42v) CC m1981-07-18  
Jordanne St-Laurent, Sayabec

J.-Gérard-Dany (Charles-Emile & Lucienne Du-  
gas) n1967-10-20 (B92f375) SAM

M.-Ghislaine (Octave & Eva Sergerie) n1955-  
07-11 (B116f180v) m1973-08-24 (M44f452) Denis  
Gagnon (Raoul & Yvonne Tessier) SAM

Gisèle (Marcel & Yvette Boucher) d1946-05-17  
(S24f42v) (7ms) SAM

THERIAULT

Gracieuse (Georges & Angèle Labrie) d1866-04-16 (S16f109v) (11ans) SAM

J.-Thomas-Gustave (Thomas & Eva Frigon)n1931-10-25 (B92f112) SAM m1963-12-28 André Labelle, N.-Dame-des-Victoires Qué.

J.-Guy-Magella (Gabriel & Simonne Sergerie) n1946-03-08 (B38f34) SOA m1970-10-24 Lucie de Marbre, St-Simon & St-Jude, Charlemagne, Qué.

M.-Hélène (Octave & Eva Sergerie) n1947-02-21 (B33f80v) m1966-06-25 (M6f235) Marcel Vallée (Joseph & Eva Deschênes) SAM

Hélène (Réal & Madeleine Dugas) n1965-09-23 (B..f165) ML

J.-Henri-Paul (Marcel & Yvette Boucher)n1958-06-30 (B82f42v) SAM

Isabelle-Geneviève (Gaston & Line Lemieux) n1977-02-23 (B35f321) SAM

Jacques-Roger (Georges & M.-Jeanne Gagnon) n1947-07-05 (B..f152) d1965-09-14 (S..f165) (18ans) ML

Jacques (Luc & Eugénie Pineault) n1954-06-13 (B108f114v) m1978-08-05 (M15f444) Angèle St-Laurent (Louis-Marie & Laurette Collin, Cap-Seize) SAM

M.-Thérèse-Jacqueline (Oscar & Laurette Pineault) n1949-08-07 (B109f189) SAM m1971-09-09 Jean-Marc Desmarais, Ste-Thérèse, Drummondville

Jean-Arthur (Charles & Delvina Leclerc)n1932-01-03 (B1f120) SAM m1952-08-25 (M4f94) Noëlla Leclerc (Ernest & Irène Rioux) RC (RA)

Jean-Paul-Robert (Oscar & M.-Laure Pineault) n1948-07-02 (B89f144) SAM

THERIAULT

Jean-Baptiste (Georges & Angèle Labrie) n1862-08-05 (B65f42) m1889-06-11 (M7f56) Lumina St-Laurent (Georges & Fébronie Marin) SAM

Jean-Baptiste (Jean-Bte & Lumina St-Laurent) n1890-05-06 (B34f76v) SAM

Jean-Baptiste (Ovide & Eliane Gagné) n1925-01-03 (B3f150) SAM m1946-07-17 (M1f58v) Rolande Boucher (Fabien & Antonia Rioux) RC

Marcel-Jean-Pierre (Georges & M.-Jeanne Gagnon) n1944-01-16 (B..f77) ML m1967-08-26 Nicole Poulin, Beauceville

M.-Jeannine (Charles & Delvina Bernier) n1935-11-02 (B92f223) m1957-05-02 (M6f284v) Dominique Lemieux (Antoine & Emma Michaud) SAM

Jean-Yves (Jean & Noëlla Leclerc) n1958-07-03 (B83f42v) SAM

M.-Johanne (Jean-Bte & Rolande Boucher) n1952-12-28 (B194f35) m1975-06-06 (M9f131v) Jean-Paul Gauthier (Gérard & Yvette McMullen, Petite Mat.) SAM

Joseph (Octave & Eva Sergerie) n1950-05-14 (B74f221v) d1950-05-24 (S27f221v) (10jrs) SAM

Joséphine (Georges & Angèle Labrie) n1868-08-08 (B42f148v) SAM (LMs) m1889-02-25 (M8f57v) Bruno Couturier (Chrysostôme & Philomène Francoeur, CC) SAM

M.-Josée-Karine (Charles-Emile & Lucienne Dugas) n1970-08-12 (B57f132) SAM

Philippe-Auguste-Laurent (Arthur & Estelle Pelletier) n1949-02-17 (B18f168v) m1970-03-07 Solange Fournier, GV

THERIAULT

Laurent (Georges & Angèle Labrie) m1892-07-27  
(M4f126) Vitaline Chouinard (Antoine & Exorée  
Gosselin) 2è m1897-07-20 (M10f262) Eugénie Du

gas (Pierre & Eléonore Lafontaine) 3è m1908-  
01-07 (M1f279v) Léonille Dugas (Alexandre &  
Marcelline Brisebois) d1943-12-07 (S46f230)  
(87ans) SAM

M.-Rose-Laurence-Vitaline (Arthur & Estelle  
Pelletier) n1945-07-20 (B89f297v) SAM

Léon-X111 (Ovide & Eliane Gagné) n1927-11-21  
(B79f247v) SAM m1951-09-25 Pauline Murray,  
Ste-Anne-de-Portneuf

M.-Linda (Marcel & Yvette Boucher) n1960-10-  
24 (B120f146) SAM

M.-Lise (Octave & Eva Sergerie) n1951-10-07  
(B138f283) m1974-12-23 (M41f99) Louis-XVI  
Landry (Conrad & Jeanne Hamilton, CC) SAM

Jeanne-Lisette (Georges & Jeannette Gagnon)  
n1938-12-18 (B..f141) m1962-07-19 (M..f124)  
Bertrand Mimeault (Augustin & Julie Lapointe)  
ML

Louis-Paul-Alphonse (Joseph & Eva Frigon) n  
1935-02-26 (B16f203v) SAM m1957-07-01 Char-  
lotte Bégin, MJ

J.-Louis-Firmin (Octave & Eva Sergerie) n1948-  
05-08 (B62f137v) m1968-12-07 (M27f469) M.-  
Françoise Gagné (Oscar & Alphonsine Althot)  
SAM

M.-Louise-Eugénie (Ovide & Virginie Fournier)  
n1897-08-25 (B67f266) d1897-10-07 (S29f272)  
(6sem.) SAM

THERIAULT

M.-Louise (Ovide & Eliane Gagné) n1920-12-07  
(B83f294v) SAM

M.-Reine-Louise (Gabriel & Simone Sergerie)  
n1952-07-18 (B29f185v) SOA

M.-Claire-Louissette (Charles & Delvina Bernier)  
n1942-04-07 (B54f163) m1961-10-21 (M32  
f199) Charles-Borromée Coulombe (Nicolas &  
Blanche Roy, MSP) SAM

Luc-Joachim (Ovide & Eliane Gagné) n1913-03-  
13 (B33f69) SAM m1952-06-10 (M7f110v) Eugénie  
Pineault (Philippe & Marie Miville) CC d1973-  
09-14 (S30f467) (60ans) SAM

M.-Lucille (Ovide & Yvonne Sergerie) n1952-  
10-23 (B130f123v) m1972-10-07 (M29f228) J.-  
Jean-Marie Ouellet (Emile & Diana Gaudreau) CC

François-Eugène-Marcel (Ovide & Eliane Gagné)  
n1919-03-08 (B15f249v) SAM m1942-10-05 (M2f40)  
Yvette Boucher (Fabiana & Antonia Rioux) RC

Marguerite-Marie (Charles & Delvina Bernier)  
n1929-06-10 (B54f43v) m1949-09-03 (M9f191v)  
Bertrand Labrie (Louis-Philippe & Aimée De-  
roy, CC) SAM

Marie (Georges & Angèle Labrie) m1873-05-26  
(M6f87v) Prudent Chenel (Louis & Françoise  
Sylvestre) d1944-09-21 (S24f263) (90ans) SAM

Marie-Anne-Lumina (Jean-Bte & Lumina St-Lau-  
rent) n1892-01-27 (B10f115) d1892-01-28 (S4  
f115) (2jrs) SAM

Marie-Anne-Antoinette (Ovide & Eliane Gagné)  
n1911-12-20 (B137f34v) m1933-05-24 (M7f159v)  
Edmond Pelletier (Lucien & Odile Marin) SAM

THERIAULT

Marielle-Delvina (Charles & Delvina Bernier)  
n1948-05-28 (B68f139v) m1973-07-04 (M17f423)  
Jean-Guy St-Pierre (Ethelbert & Marthe Lèves-

que, Uldwa) SAM

Martin (Gérald & Raymonde Brisebois) n1967-  
07-08 (B54f335) SAM

M.-Micheline (Marcel & Yvette Boucher) n1949-  
12-28 (B161f202v) SAM

M.-Thérèse-Micheline (Oscar & M.-Laure Pi-  
neault) n1954-07-27 (B130f123) SAM

M-Jeanne-Monique (Thomas & Julie-Eva Frigon)  
n1930-06-18 (B55f76) SAM m1952-09-07 Clément  
Auger, Rim.

Anne-Marie-Théodora-Monique (Théodore & Hor-  
tense Lavoie) n1935-09-01 (B75f218v) d1936-  
02-13 (S4f229) (5ms) SAM

Nathalie (Réal & Madeleine Dugas) n1968-12-28  
(B..f197) d1973-08-24 (S..f69) (4ans) ML

Noëlline-Bibiane (Georges & Jeannette Gagnon)  
n1939-12-25 (B..f167) m1960-09-29 (M..f106)  
Jacques Dugas (Léon & Anna Robinson) ML

M.-Noëlline (Jean-A. & Noëlla Leclerc) n1955-  
12-20 (B186f205) m1979-07-15 (M9f35) Daniel  
Deschênes (Borromée & Enide Dufresne) SAM

J.-Octave (Ovide & Eliane Gagné) n1916-03-21  
(B43f1f9) SAM m1944-06-22 (M12f89v) M.-Azilda  
Sergerie (Octave & Antoinette Therrien) CC  
d1986-05-15 (70ans) SAM

Odilon (Olivier & Hortense Bérubé) d1863-12-  
03 (S24f61v) (20ans) SAM

Olivier (ép. Hortense Bérubé) d1897-04-05 (S5  
f50) (82ans) CC

THERIAULT

Ovide (Georges & Angèle Labrie) m1896-11-03  
(M..f2) Virginie Fournier (Edouard & Virginie  
Lemieux) ML 2è m1908-01-07 (M2f280) Elianne  
Gagné (Théodore & Clara Vallée) d1978-06-12  
(S17f426) (106ans) SAM

J.-Ovide (Ovide & Eliane Gagné) n1923-07-16  
(B54f90) SAM m1946-07-11 (M20f150) M.-Yvon-  
nette Sergerie (Alphée & Imelda Lajoie) CC

Patrick-David-Dominique (Robert & Julienne  
Pelletier) n1976-04-09 (B32f217) SAM

Philibert (Georges & Angèle Labrie) n1872-01-  
21 (B3f84v) CC

Philomène (Olivier & Hortense Bérubé) m1861-  
01-08 (M1f16v) Louis Parent (Augustin & Jo-  
sephte Gagné, CC) SAM

Pierre-Bernard (Oscar & M.-Laure Pineault)  
n1950-12-05 (B159f246) SAM

Pierre-Arthur (Arthur & Estelle Pelletier)  
n1954-06-28 (B115f116) SAM

J.-Pierre-Marie (Thomas & M.-Eva Frigon) n  
1937-01-24 (B6f148v) CC m1962-12-29 Hélène  
Heins, Ste-Odile Rim.

M.-Julienne-Raymonde (Charles & Delvina Ber-  
nier) n1940-06-18 (B82f90) m1964-07-11 (M11  
f54) J.-Stanislas Paquet (Gédéon & Antoinette  
Tanguay) SAM

Hugues-Réal (Georges & Jeannette Gagnon) n  
1942-09-28 (B..f53) m1964-09-26 (M..f154) Ma-  
deleine Dugas (Léon & Anna Robinson) ML

J.-Réjean (Gabriel & Simone Roy) n1942-04-08  
(B33f31) CC m1974-06-22 Cécile Bouchard, Baie  
St-Paul



THERIAULT

Réjean (Georges & Jeannette Gagnon) n1950-01-12 (B..f191) ML

J.-Renald-Denis (Gabriel & Simone Sergerie) n1940-01-26 (B8f222) CC m1964-10-10 Pierrette Bouchard, St-Jérôme

J.-René-Jean (Théodore & Hortense Lavoie) n1936-12-10 (B98f252v) SAM m1961-07-25 Suzanne Allard, St-Jean-l'Evangeliste

J.-André-René (Robert & Julienne Pelletier) n1972-10-17 (B91f365) SAM

Rita (Edmond & Eva Gagnon) d1941-12-18 (S8 f67) (9ans) SOA

J.-Robert (Edgar & Marie Tennier) m1969-08-16 (M25f36) Julienne Pelletier (Olivier & Lumina Laflamme) SAM

J.-Roland (Marcel & Yvette Boucher) n1956-04-17 (B62f224) SAM m1979-09-08 Nicole Lavoie, St-Yves Rim.

M.-Rolande-Denise (Ovide & Yvonne Serge-rie) n1951-01-29 (B14f54) d1951-10-21 (S33 f88) (8ms) CC

M.-Lyne-Roma (Jean & Noëlla Leclerc) n1965-10-03 (B107f182) SAM

Sandra-Caroline (.. & Micheline Thériault) n1974-09-02 (B83f87) SAM

J.-Serge (Marcel & Yvette Boucher) n1959-08-01 (B91f87v) SAM

Serge (Robert & Mariette Côté) n1971-02-26 (B21f180) SAM

Jean-Sonny (Gaston & Line Lemieux) n1973-02-22 (B22f394) SAM

THERIAULT

Stéphane (Louis & Françoise Gagné) n1971-01-12 (B10f173) SAM

J.-Théodore (Ovide & Eliane Gagné) n1910-08-10 (B40f46) CC m1934-05-02 (M2f10v) Hortense Lavoie (Joseph & Léontine Tanguay) LC

M.-Thérèse-Yvonne (Ovide & Yvonne Serge-rie) n1948-04-25 (B49f207v) d1949-01-14 (S1f229v) (8ms) CC

Thuribe (Joseph & Angéline Lagacé, St-Cy-prien, Témiscouata ) m1949-08-15 (M15f246) Berthe-Anita Côté (Samuel & Bernadette Dion) d..enr.1984-03-20 (S9f241) (71ans) CC

Léonard-Uldège (Georges & M.-Jeanne Gagnon) n1946-04-26 (B..f125) m1970-08-29 (M..f25) Lucette Boucher (Fernand & Thérèse Réhel) ML

Ulric (Olivier & Hortense Bérubé) n1859-07-06 (B34f91) SAM d1866-09-22 (S10f16v) (7ans) CC

Louis-J.-Vianney (Théodore & Hortense Lavoie) n1938-08-25 (B80f9) SAM

J.-Valère-Vianney (Gabriel & Simonne Serge-rie) n1944-04-30 (B12f92v) SOA

M.-Virginie (Ovide & Virginie Fournier)n1901-01-18 (B8f77v) SAM m1921-04-05 Léon Langlois, Rim.

M.-Bernadette-Yolande (Charles & Delvina Bernier) n1944-06-03 (B66f247) m1973-05-19 (M7f410) Louis Joncas (Camille & Alma Martin)SAM

J.-Yvan-René (Charles & Delvina Bernier) n1947-03-20 (B52f84) d1948-01-03 (S1f126) (9ms) SAM

J.-Yvan (Marcel & Yvette Boucher) n1953-12-30 (B1f85v) SAM

## THERIAULT

## TERRIEN

THERIAULT

Simon-Yves (Alain & Diane Ross) n1977-05-27  
 (B17f23) CC

TERRIEN

Adélaïde (Jean & Marie Plante) d1871-05-18  
 (S..f43) (40ans) ML

M.-Adélaïde (William & M.-Louise Dupuis) n  
 1910-09-25 (B86f369v) SAM m1928-07-17 (M3f19)  
 Léon Collin (Léon & Marie Miville) T.

M.-Adèle (Alfred & Amanda Dugas) n1900-10-01  
 (B73f68) d1901-09-01 (S24f90) (11ms) SAM

Adèle (Johnny & Délina St-Laurent) n1905-08-  
 21 (B..f117) d1905-11-18 (S..f119) (3ms) ML

J.-Adéodat (Joseph & M.-Eulalie Rioux) n1905-  
 05-20 (B61f199v) m1940-04-04 (M5f79v) José-  
 phine Martel (Joseph & Amélia Garon, LMs) d  
 1978-08-17 (S28f451) (73ans) SAM

J.-Adhémair (Emile & Eugénie Dupuis) n1916-04-  
 09 (B59f172) SAM m1947-04-17 (M5f10) Cécile  
 Brisebois (Louis & Arthémise Dupuis) T.

J.-Adhémair (Placide & Jeanne Dupuis) n1927-  
 01-22 (B2f195) m1949-08-27 (M6f57v) Thérèse  
 St-Laurent (Omer & Anastasie Collin) T.

Adrien (Joseph & M.-Louise St-Louis) n1909-  
 04-12 (B36f320v) d1911-03-09 (S12f8)(2ans)SAM

J.-Adrien (Emile & Eugénie Dupuis) n1913-01-  
 12 (B6f64) SAM m1936-01-15 (M1f175) Géraldine  
 Dupuis (Joseph & Amanda Lévesque) T.

J.-Adrien (Richard & Alphonsine Paradis) n  
 1954-03-13 (B8f135) SCL m1977-07-21 (M19f351)  
 Géatane Vallée (Napoléon & Pierrette Léves-  
 que) SAM

GENEALOGIE DES THERRIEN(I: ère lignée)

1-	Pierre Terrienne	Ste-Famille I.O.	17-05-1670	Gabrielle Mignot
2-	Barthélémi	St-Jean I.O.	29-II-1721	Marguerite Fontaine
3-	Louis	St-Jean I.O.	22-II-1751	Marie Audet
4-	Jean-Baptiste	St-Chs-de-Bellechasse	23-10-1796	Marguerite Blais
5-	Jean	Bic	06-II-1860	Geneviève Labrie
6-	David	Ste-Anne-des-Monts	17-08-1880	Virginie Vallée
7-	Aimé	Tourelle	22-02-1916	Emilia Ouellet
8-	Victor	Tourelle	30-08-1947	Anne-Marie Savard
9-	Bruno	Tourelle	14-01-1983	Sylvie Therrien
10-	Cynthia	Tourelle	24-01-1983	

Rech. Roland Provost

GENEALOGIE DES THERRIEN (Orig. de la Jarne, en Anis, France, (2<sup>e</sup> lignée)

4=	Jean-Bte	St-Chs-Bellechasse	m1796-10-23	Marguerite Blais
5=	Jean	St-Michel-de-Belc.	m1828-02-05	Marie Plante
6=	Guillaume(W)	Matane	m1863-08-06	Scholastique Bélanger
7=	Jean (John)	SAM	m1888-02-13	M.-Anne Dupuis
8=	Antoine	Tourelle	m1917-06-04	M.-Anne Savard
9=	René	SCL	m1941-09-10	Jeanne-R.St-Laurent
10=	Raynald	SCL	m1968-04-20	Gilles-Anne Essiambre
11=	Steeve			Rosa Robinson
12=	Jonathan	New-Richemond	n1992-03-04	

GENEALOGIE DES THERRIEN (3<sup>e</sup> lignée)

7=	Jean (John)	SAM	m1888-02-13	M.-Anne Dupuis
8=	Edgar	SAM	m1924-06-05	M.-Louise St-Laurent
9=	Louis-Marie	SAM	m1951-06-18	Irène Vallée
10=	Ghislain	Port-Cartier	m1976-02-14	Hilda Delarosbil
11=	Jocelyn	Port-Cartier	n1976-08-31	

Recherchiste: Roland Provost, ptre

THERRIEN

M.-Adrienne (Richard & Alphonsine Paradis) n  
1954-03-13 (B9f135) SCL m1971-02-06 (M3f129)  
Marcel Therrien (Omer & Auriette Lévesque) T.

J.-Wilfrid-Aimé (David & Virginie Vallée) n  
1894-12-16 (B77f185v) m1916-02-22 (M3f165v)  
Emilie Ouellet (Herménégilde & Emilie Collin)  
SAM d1972-04-18 (S4f149) (77ans) T.

M.-Aimée (Joseph & Adénise Vallée) d1896-04-  
21 (S18f227) (15ans) SAM

J.-Alain (Léo & Edwidge Vallée) n1949-06-11  
(B33f53v) m1971-09-18 (M11f138) Ginette Ken-  
ney (Maurice & M.-Louise Collin) T.

J.-Alain (Léopold & Isabelle Marin) n1951-05-  
28 (B16f106v) d1951-11-02 (S5f114) (5ms) SCL

J.-Alain (Roméo & Germaine Lemieux) n1954-12-  
20 (B80f161v) m1978-12-23 Sylvie Langelier,  
Mtl

J.-Alain (Hector & Alice Lévesque) n1960-04-  
05 (B20f259v) T.

J.-Albert-Justinien (Napoléon & Marie Vallée)  
n1916-03-07 (B34f168) SAM m1941-06-07 Fleu  
range Francoeur, Sillery

M.-Blanche-Albertine (Johnny & M.-Anne Du-  
puis) n1915-09-11 (B102f151) SAM d1919-01-22  
(S2f38) (3ans) T.

J.-Alcide (Ephrem & Eméridle Isabelle) n1913-  
07-03 (B88f81) d1913-08-29 (S35f88) (2ms) SAM

J.-Alexandre (Napoléon & M.-Anne Therrien) n  
1932-12-19 (B73f106v) m1955-12-28 (M14f182v)  
Rose-Anne St-Laurent (Edmond & Andréa Dugas)T

J.-Alexis (Jean-Paul & Thérèse Soucy) n1956-  
04-20 (B23f184) T.

THERRIEN

Alfred (Jean & Adélaïde Rioux) m1889-02-13  
(M..f23) Lumina Rioux (François & Georgina



Alfred (Guillaume & Scholastique Bélanger) m  
1889-09-18 (M9f61v) Amanda Dugas (Pierre &  
Eléonie Lafontaine) 2è m1914-05-12 (M4f106v)  
M.-Louise St-Laurent (François & Angélique  
Vallée) d1940-02-26 (S10f73) (75ans) SAM

Alfred (Joseph & Adenise Vallée) n1872-03-03  
(B20f64) d1873-01-04 (S2f78) (10ms) SAM

J.-Alfred (Johnny & M.-Anne Dupuis) n1894-02-  
09 B10f162) d1894-11-05 (S56f182v) (9ms) SAM

J.-Alfred (Alfred & Amanda Dugas) n1905-07-29  
(B88f204v) SAM m1934-04-23 Jeanne-Aurore Ga-  
gnon, Baie-Trinité

M.-Aliette (Germain & Maria Rioux) n1942-05-  
19 (B19f98v) T. m1966-05-07 Willie Bourgeois,  
St-Joseph, Sept-Iles

Aliette-M.-Eliette (Henri & Imelda Parent) n  
1952-06-22 (B16f119v) SCL m1970-10-31 (M19  
f125v) Gilbert Therrien (René & Rita St-Lau-  
rent) T.

M.-Aline (Antoine & M.-Anna Savard) n1927-04-  
24 (B22f3v) T. m1947-08-13 (M1f65) Ernest Mi-  
meault (Odilon & Alphonsine Bélanger) SCL

Aline (Napoléon & M.-Anne Therrien) n1930-05-  
18 (B30f54) m1957-05-18 (M6f211v) Lionel Bar-  
riault (Joseph & Clarisse Petitpas, Hâvre St-  
Pierre) T.

M.-Alphéda (Emile & Azilda Therrien) n1924-  
01-14 (B2f127) T. m1948-05-01 Ovila Dupuis,  
St-Enselme, Mtl

THERRIEN

Alphonsine (Jean & Adélaïde Rioux) n1881-07-13 (B..f174) m1900-10-22 (M..f48) Louis Rioux (François & Geogianna Beaupré) d1921-12-13 (S..f224) (40ans) ML

M.-Alphonsine (David & Virginie Vallée)n1886-03-22 (B23f298v) m1906-07-10 (M9f233v) J.-Emile Vallée (Charles & Clémentine Samson)SAM d1960-12-18 (S9f271v) (74ans) T.

Amable (Johnny & Délina St-Laurent) n1894-06-02 (B..f77) ML m1919-12-02 Joséphine Lamoureux, Hochelaga, Mtl

M.-Amanda (Joseph & Adénise Vallée) n1876-01-04 (B1f20) m1893-10-30 (M14f154) PHilias Servant (François & Hélène Vallée) SAM d1941-12-30 (S1f92v) (65ans) T.

M.-Amanda-Juliette (Théodore & Scholastique Therrien) n1922-10-14 (B55f100) T. m1943-07-08 Léonce Savard, St-Eusèbe-de-Verceil, Mtl

J.-André (Thomas & Julie Collin) n1930-03-20 (B13f49v) m1951-10-20 (M14f94v) Thérèse Minville (Charles-Antoine & Adrienne Dugas,SAM)T

J.-André (Adéodat & Joséphine Martel) n1953-03-16 (B37f42) SAM

M.-Huguette-Andrée (Germain & Maria Rioux) n1948-11-13 (B65f43) T. m1968-04-20 Alain Lavoie, St-Jean-Vianney-de-Gagnon

M.-Angéline (Joseph & Denise Vallée) n1889-09-27 (B57f61v) m1909-10-12 (M17f339v) J.-Arthur Minville (Joseph & Elisabeth Dugas) SAM d1966-09-02 (S6f59) (77ans) T.

M.-Angéline (David & Virginie Vallée) n1890-01-08 (B2f68) d1891-02-14 (S7f96) (13ms) SAM



THERRIEN

M.-Angéline (Placide & Jeanne Dupuis)n..  
d1923-08-17 (B57 S21f116v) (1jr) T.

M.-Angéline (Jean & Geneviève Labrie) n1870-  
02-09 (B12f30v) SAM m1887-11-08 (M8f86) Au-  
bert Pelletier (vf Cèleste Servant) CC 2è  
m1919-07-15 François-Xavier Beaudoin, St-  
Germain, Rim. 3è m1924-09-03 Thomas Malley,  
Rim.

M.-Anita (Théodore & Scholastique Therrien)  
n1929-04-23 (B31f34) m1946-04-23 (M2f176v)  
Roger Vallée (Edgar & Hermance Labrie) T.  
d1979-06-26 (S10f27) (50ans) SAM

M.-Anna (Placide & M.-Jeanne Dupuis) n1924-  
07-10 (B44f137) m1942-09-08 (M5f102) J.-Yvon  
Leclerc (Ephrem & Eugénie Rioux) T.

M.-Anne (Joseph & Denise Vallée) n1880-04-24  
(B33f129v) m1903-11-03 (M18f143v) Pierre Mi-  
meault (Pierre & Marie Bond) SAM

Anne-Célestine (Jean & Victoria Labrie)n1880-  
10-27 (B80f142) SAM

Anne-Marie-Juliette (Emile & Eugénie Dupuis)  
n1908-12-11 (B135f311) SAM m1926-04-05 (M5  
f174) Odilon Vallée (Joseph & Marie Servant)T

Anne-Marie (Richard & Alphonsine Paradis) n  
1946-09-03 (B55f184v) m1967-06-03 (M3f70) J.-  
Roch-Michel Vallée (Désiré & Vitaline Ther-  
rien, SCL) T.

Annette (Louis & Emma Garneau) n1919-06-22  
(B..f184) ML m1938-06-22 (M8f79) Gérard Mi-  
meault (Jean-Bte & M.-Anne Miville) LM

M.-Annette (Joseph & M.-Louise St-Louis)  
n1928-05-24 (B26f18v) m1944-05-04 (M6f134)  
Ulric Chartier (Ulric & Léa Labrie) T.

THERRIEN

M.-Annette (Joseph & Alphéda Savard) n1933-03-11 (B16f115) T. m1953-08-29 (M1f130) Jean-Paul Chenel (Georges & Fidélis Fournier) SCL

Annick-Jocelyne (Jean-Marie & Lise Curadeau) n1979-04-22 (B26f18) SAM

Annie (Gervais & France Savard) n1976-10-01 (B86f285) SAM

Anonyme (Adrien & Géraldine Dupuis)n..d1945-04-08 (B19 S5f154v) T.

Anonyme (Armand & M.-Jeanne Lefrançois) n..d1948-09-16 (S2f75v) SCL

Anonyme (Armand & M.-Jeanne Lefrançois) n..d1956-01-14 (B3 S1f151v) SCL

Anonyme (Aurélien & Germaine Labrie)n..d1962-11-19 (B11 S3f6) SCL

Anonyme (David & Azilda Dupuis)n..d1945-10-16 (B54 S21f166v) T.

Anonyme (Emile & Eugénie Dupuis)n..d1913-12-25 (B145 S47f96) SAM

Anonyme (Emile & Eugénie Dupuis)n..d1918-11-12 (B52 S31f34) T.

Anonyme (Emile & Azilda Therrien)n..d1933-09-18 (B53 S16f125) T.

Anonyme (Ethelbert & Jeannette Therrien) n..d1953-01-15 (S12f37) SAM

Anonyme (Fernand & Monique Soucy)n..d1965-01-01 (S1f39) T.

Anonyme (Georges & Delvina Dugas)n..d1924-05-26 (B35 S15f120) SAM

THERRIEN

Anonyme (Joseph & Louise St-Louis)n..d1910-06-25 (B56 S29f361) SAM

Anonyme (Joseph-A. & M.-Louise St-Louis) n..d1926-04-29 (B28 S8f176v) T.

Anonyme (Joseph & Alphéda Savard)n..d1943-01-14 (B1 S2f108v) T.

Anonyme (Léopold & Isabelle Marin)n..d1958-04-07 (B43 S6f29) SAM

Anonyme (Ovila & Rachelle Marin)n..d1947-05-07 (S3f63) MS

Anonyme (Paul-Emile & Yvonne Paradis) n..d1945-11-11 (B59 S24f167v) T.

Anonyme (Placide & Jeanne Dupuis)n..d1922-10-27 (S13f100v) (1jr) T.

Anonyme (Placide & Jeanne Dupuis)n..d1936-04-25 (B25 S6f181) T.

Anonyme (Théodore & Scholastique Therrien)n..d1930-05-07 (B23 S13f52) T.

Anonyme (Thomas & Eugénie Collin, SCL)n..d1948-02-19 (B22 S6f130) SAM

Anonyme (Victorien & Aline St-Laurent) n..d1969-01-08 (B2 S2f97v) T.

Anonyme (Wilfrid & M.-Louise Collin)n..d1958-11-01 (B44 S8f234v) T.

Anonyme (William & Emilie Lévesque)n..d1873-03-18 (S9f83v) SAM

Anonyme (William & Louise Dupuis)n..d1896-01-31 (S4f219) SAM

THERRIEN

J.-Antoine (Johnny & Maria Dupuis) n1897-09-29 (B84f271) SAM m1917-06-04 (M6f8) M.-Anne Savard (Magloire & Emérentienne Tremblay) d 1976-08-07 (S9f33) (78ans) T.

M.-Antoinette (David & Virginie Vallée) n1902-08-03 (B56f108) SAM m1918-07-16 (M7f27) Octave Sergerie (Louis & Azilda Soucy) T. d1950-12-07 (S28f49v) (47ans) CC

J.-Armand (Johnny & M.-Anne Dupuis) n1913-03-09 (B30f68v) d1913-08-23 (S32f87) (5ms) SAM

J.-Armand (Joseph & Alphéda Savard) n1924-01-19 (B5f127v) T. m1946-10-30 (M5f67v) Jeanne Lefrançois (Armand & Odina Lévesque) LM

M.-Louise-Armande (Ephrem & Eméilde Isabelle) n1914-11-30 (B116f125) SAM m1934-07-11 (M5f142) Yvon Michaud (Joseph & Philomène Deschênes) T. 2è m1977-07-05 Luc Marin, Ste-Amélie, Baie-Comeau

J.-Antoine-Arsène (Antoine & M.-Anne Savard) n1924-04-10 (B23f132) d1924-08-26 (S18f143) (4ms) T.

M.-Arthémise (Joseph & Arthémise Vallée) n 1885-04-07 (B25f271v) SAM

J.-Arthur (Johnny & M.-Anne Dupuis) n1892-05-05 (B38f122) d1895-06-28 (S22f200v) (3ans) SAM

Augustin-J. (Léo & Edwidge Vallée) n1946-06-18 (B45f181v) T. m1979-07-14 (M8f34) Sylvie Lemieux (Théodore & Céline Daraïche) SAM

Augustine (Théodore & Scholastique Therrien) m1939-04-11 (M4f47v) Armand Labrie (Ephrem & Sara Therrien) T.

Wilfrid-Aurèle (Ernest & Adèle Blanchette) n 1911-10-13 (B118f30) SAM m1934-01-20 (M1f131v) M.-Alberte Ross (Emile & Azilda Lévesque) T.

THERRIEN

M.-Aurélie (Edouard & Marie Cotton) n1876-08-25 (B12f12v) SM

J.-Alexis-Aurélien (Joseph & Alphéda Savard) n1931-11-13 (B61f83v) m1960-11-24 (M12f270v) Germaine Labrie (Ernest & Zoé Dugas) T. d 1964-08-23 (S2f18) (32ans) SCL

M.-Aurélienne (Aurélien & Germaine Labrie) n 1961-11-15 (B15f185) SCL

M.-Azilda (Ernest & Adèle Blanchet) n1902-11-26 (B94f120v) SAM m1919-04-02 (M2f40) Emile Therrien (vf Eugénie Dupuis) 2è m1942-11-10 (M6f105) François Ross (vf Elzire Lévesque) d1952-10-01 (S5f112) (49ans) T.

M.-Blanche-Béatrice (Joseph & Alphéda Savard) n1922-09-26 (B52f99) T. m1942-02-16 (M1f18v) Raoul Ross (Emile & Azilda Lévesque) SCL

J.-Benoit (Edgar & M.-Louise St-Laurent) n 1939-05-12 (B24f50v) d1963-12-11 (S13f19) (24ans) T.

Benoit (Wilfrid & M.-Louise Collin) n1948-03-13 (M13f30) T. m1966-04-23 M.-Paule Boucher, Ste-Brigitte Mtl

M.-Bérangère (Oscar & Olivine Therrien) n1944-08-26 (B43f141v) d1947-02-26 (S7f6) (2ans) T.

M.-Céline-Bérangère (Ephrem & Edwidge Deroy) n1951-07-08 (B23f109v) SCL

M.-Bérangère (Jean-Marie & Louise-Anna Vallée) n1955-08-20 (B38f173) T.

M.-Bernadette (William & M.-Louise Dupuis) n 1920-02-14 (B13f54) m1937-01-05 (M2f01) Octave Soucy (Ephrem & Adélaïde Dugas) T.

THERRIEN

M.-Bernadette (J.-Emile & Geneviève Michaud)  
n1936-12-08 (B97f252) SAM

M.-Berthe (Théodore & Scholastique Therrien)  
n1926-05-17 (B34f177v) m1947-07-05 (M2f3v)  
Louis Labrie (Herménégilde & M.-Louise Du-  
puis) T.

Bertrand (Placide & Jeanne Dupuis) n1941-07-  
17 (B28f84v) d1968-08-31 (S11f92v) (27ans) T.

J.-Bertrand (Thomas & Jeanne Dugas) n1948-07-  
03 (B14f73) MS *mariage M Paule Savard  
Pierre Paul & Leontine Dupuis 7-5-1983 Rimouski*

Anne-Marie-Bibiane (Eugène & Blanche Essiam-  
bre) n1942-07-03 (B12f22) SCL m1962-02-24  
Vincent Parisella, Ste-Claire, Mtl

M.-Blanche-Amanda (Johnny & M.-Anne Dupuis)  
n1899-12-30 (B78f51) SAM m1917-06-04 (M5f7v)  
François St-Pierre (Arthur & M.-Louise Ser-  
vant) T. 2è m1966-04-30 (M3f225) Louis Pel-  
chat (vf Blanche St-Laurent) d1973-09-03 (S12  
f177v) (73ans) T.

M.-Blanche (Alfred & Amanda Dugas) n1911-03-  
28 (B30f9) m1929-06-12 (M10f44) Louis Miville  
(Edouard & Claudia Dugas) SAM

M.-Blanche (Placide & M.-Jeanne Dupuis) n1920-  
10-29 (B59f68) m1937-09-07 (M15f15) François-  
Xavier Lévesque (Ernest-D. & Célina Dupuis) T.

M.-Blanche (Adrien & Géraldine Dupuis) n1941-  
11-27 (B54f90v) T. m1963-12-28 Yvan Peppy,  
St-Joseph, Sept-Iles

Brigitte (Pierre-André & Emilienne Lévesque)  
n1970-10-25 (B27f127) T.

J.-Bruno (Léopold & M.-Isabelle Marin) n1953-  
02-05 (B24f39v) d1953-04-16 (S17f47) (2ms) SAM

THERRIEN

J.-Bruno (Victor & Anne-Marie Savard) n1956-10-17 (B51f20v) m1983-01-14 Sylvie Therrien (Raymond & M.-Paule Soucy) T

J.-Bruno (Jean-Paul & Thérèse Soucy) n1960-03-13 (B16f258v) T.

J.-Camille (Adrien & Géraldine Dupuis) n1953-05-17 (B33f127) T. m1976-03-06 Brigitte-G. Chiasson, Sept-Iles

J.-Camille (Alexandre & Rose-Anne St-Laurent) n1960-04-04 (B19f259v) d1978-09-16 (S10f99) (18ans) T.

M.-Carmen (Aimé & Emélia Ouellet) n1942-05-20 (B21f98v) m1960-09-17 (M10f266v) Flavius Servant (Wilfrid & Adrienne Lévesque, SAM) T.

M.-Carmen (Wilfrid & M.-Louise Collin) n1954-12-01 (B73f159) T. m1979-07-30 Daniel Rainville, Mtl

M.-Carole (Armand & M.-Jeanne-Lefrançois) n1952-06-24 (B17f119v) SCL m1973-09-28 (M53f469) Fernand Mimeault (Ernest & Aline Therrien) SAM

M.-Carole (Maurice & M.-Jeanne Collin) n1960-11-03 (M50f269) T.

M.-Carole (Roch & Françoise Richard) n1961-09-04 (B..A26f293) T.

Carole-Julie (Jean-Claude & Micheline Collin) n1980-08-30 (B26f152) SAM

M.-Caroline (William & M.-Louise Dupuis) n1912-12-13 (B109f61) SAM m1935-08-27 (M6f167) Gérard Béchard (Camille & Geneviève Marin) T.

M.-Louise-Caroline (Placide & Jeanne Dupuis) n1916-10-29 (B137f192) SAM d1919-03-01 (S4f38v) (2ans) MS

THERRIEN

M.-Cécile (Edouard & Eugénie St-Laurent) n  
1921-11-15 (B94f35v) m1946-07-13 (M8f182) Al-  
fred Vallée (vf Germain Breton) SAM d1961-08-  
05 (S10f279v) (39ans) T.

M.-Cécile (Emile & Azilda Therrien) n1936-09-  
21 (B53f189v) T. m1961-05-25 Henri-Paul Lau-  
rin, St-Joseph, Sept-Iles

M.-Chantal (Pierre-Paul & Lilianne Cloutier)  
n1956-10-16 (B182f261v) d1956-11-25 (S42f262)  
(1ms) SAM

J.-Charles (Adhémar & Thérèse St-Laurent) n  
1954-12-16 (B79f160v) d1955-02-06 (S4f163v)  
(1ms) T.

Charles-Aimé (Adhémar & Thérèse St-Laurent)  
n1956-12-30 (B1f203v) T.

J.-Charles-Aimé (Jean-Paul & Thérèse Soucy)  
n1959-02-16 (B8f239v) T.

J.-Charles-Albert (Placide & Jeanne Dupuis)  
n..d1922-03-16 (B14 S3f91) (1jr) T.

Charles-Edouard (Wilfrid & M.-Louise Collin)  
n1945-12-17 (B69f169) T. m1968-06-08 (M7f418)  
M.-Aline-Brigitte Daraïche (Edmond & M.-Rose  
Vallée) SAM

M.-Marguerite-Charline (Léonard & Bernadette  
Miville) n1955-09-16 (B47f175v) T.

J.-Christian (Léopold & Isabelle Marin)n1950-  
04-12 (B58f217v) SAM m1974-06-29 Mireille  
Williams, St-Vincent-Marie, Mtl

Christian (Jean-Eudes & Louise-Marie Miville)  
n1972-07-25 (B30f159) T.

Christianne (Léonidas & Noëlline Béchard) n  
1961-05-24 (B75f175) SAM



THERRIEN

Cyndy (Fernand & Louise Cloutier) n1977-01-28  
(B1f148) MS

M.-Cinoy (Gilles & Chantal Ross) n1979-10-29  
(B22f127) T.

J.-Lionel-Claude (Adrien & Géraldine Dupuis)  
n1949-02-20 (B9f48) T.

J.-Claude (René & Jeanne-Aimée Coulombe) n  
1959-09-04 (B116f95) SAM

Jean-Claude (Léonel & Jacqueline Gagné) n1962-  
05-27 (B9f179) MS

M.-Claudette (Edmond & Georgianne Lévesque)  
n1938-03-22 (B19f29) T. m1959-02-21 Robert  
Essiambre, St-Gabriel-Lallemant, Mtl

M.-Claudette (Ethelbert & Jeannette Therrien)  
n1941-05-12 (B59f128) SAM m1963-09-21 Valère  
St-Laurent, Sacré-Coeur, Mtl

M.-Claudette (Armand & M.-Jeanne Lefrançois)  
n1947-09-02 (B30f67) SCL m1964-08-01 Camille  
Arseneault, St-Donat, Mtl

M.-Claudette (Adrien & Géraldine Dupuis) n  
1951-07-25 (B33f90) T. m1972-07-22 Aimé  
Chouinard, Sept-Iles

Claudette (Wilfrid & M.-Louise Collin) n1957-  
04-18 (B28f210v) T. m1973-07-14 Georges Lefè-  
vre, Mtl

Claudia-M. (Wilfrid & M.-Louise Collin) n1947-  
03-05 (B13f7v) m1964-05-23 (M3f26) Charles-  
Aimé Daraïche (Edmond & M.-Rose Vallée, SAM) T

Claudine (Léonel & Jacqueline Gagné) n1964--  
09-13 (B11f191v) MS

M.-Anna-Claudine (Jean-Claude & Paquerette  
Ross) n1969-07-31 (B68f38) SAM (SCL)

THERRIEN

M-Aline-Colette (Nicol & M.-Anne Clavet) n  
1944-06-18 (B72f248) SAM m1964-07-18 (M2f190)  
Louis-Philippe St-Laurent (Norbert & Rosa  
Blanchette, T.) MS

M.-Colette (Roméo & Germaine Lemieux) n1945-  
10-19 (B56f167) T. m1965-09-11 Maurice St-  
Laurent, St-Jean-Vianney

J.-Conrad (Ernest & Adèle Blanchet) n1919-05-  
05 (B27f41v) d1920-11-17 (S28f69) (18ms) T.

M.-Corine-Alphéda (Théodore & Scholastique  
Therrien) n1916-03-17 (B40f169) d1916-06-04  
(S22f177) (2ms) SAM (T.)

M.-Alphéda-Corine (Joseph & Alphéda <sup>lavand</sup> Servant)  
n1918-04-01 (B13f21) d1918-04-04 (S5f22) (2  
jrs) T.

J.-Cyrille (David & Virginie Vallée) n1908-  
04-05 (B42f289) SAM m1931-01-31 (M3f24) —  
Adrienne Vallée (Joseph & Marie Servant) CC

J.-Cyrille (Ernest & Adèle Blanchette) n1908-  
09-26 (B110f304v) SAM m1931-08-04 (M8f77v)  
M.-Jeanne Ross (Emile & Azilda Lévesque) T.

J.-Daniel (j.) (André & Thérèse Miville) n  
1959-03-28 (B17f241) T.

J.-Daniel (Roméo & Germaine Lemieux) n1961-  
09-23 (B35f282v) T.

M.-Camille-Danielle (Léonard & Bernadette Mi-  
ville) n1952-03-21 (B27f102v) m1973-07-07  
(M10f173v) Jean-Marc Servant (Edgar & Yvette  
Coulombe) T

J.-Danis (Adhémair & Thérèse St-Laurent) n1967-  
04-20 (B17f68v) T.

THERRIEN

Emmanuel-Dany (Léonard & Bernadette Miville)  
n1966-11-16 (B24f62v) T.

Yves-Dany (Jean-Claude & Pâquerette Ross) n  
1971-02-01 (B6f130v) T.

J.-Dario (Denis & Claudette Girard) n1964-06-  
02 (B20f28) SAM

Dave (Gilbert-René & Aliette Therrien) n1972-  
02-04 (B13f278) SAM

David (Jean & Geneviève Labrie) m1780-08-11  
(M8f136) Virginie Vallée (Joseph & Caroline  
Lévesque) SAM d1936-08-20 (S14f188) (73ans)T.

David (David & Virginie Vallée) n1893-01-26  
(B7f136v) SAM m1943-08-16 (M9f121) Azilda Du-  
puis (Joseph & Amanda Lévesque) d1968-01-13  
(S1f80v) (74ans) T.

Réal-David (Réal & Béatrice Synnett) n1979-  
07-04 (B9f172) MS

M.-Délima (Guillaume & Scholastique Bélanger)  
n1866-06-19 (B36f111) m1884-10-21 (M21f257v)  
Jules Breton (Joseph & Lucie Bernier) d1957-  
01-06 (S3f269) (90ans) SAM

J.-Delphis (Joseph & M.-Louise St-Louis) n  
1914-09-24 (B99f118) SAM d1969-04-20 (S5f100)  
(54ans) T.

Malvina dite Delvina (Alfred & Lumina Rioux)  
n1894-03-03 (B..f77) ML m1930-09-02 (M3f29)  
Jules Henley (Antoine & M.-Louise Daraïche)  
LM d1972-12-23 (S4f97) (78ans) MS

Démerise (Jean & Adée Rioux) n..enr.1885-07-  
28 (B..f219) d1886-01-26 (S..f226) (6ms) ML

Denis-Thomas-Maurice (Edouard & Eugénie St-  
Laurent) n1935-09-22 (B49f168) T. m1960-03-26  
Pauline Gasse, St-Sacrement, Qué.

THERRIEN

J.-Denis (Edgar & M.-Louise St-Laurent) n1936-09-26 (B55f190) T. m1961-06-28 (M9f179) Lucille-Claudette Girard (Ludger & Lucille Pelletier) SAM

Denis-J. (Edmond-Théo & Jeanne-Aimée Labrie) n1947-07-05 (B39f17v) d1947-12-02 (S20f25) (5ms) T.

J.-Paul-Denis (Paul-Emile & Yvonne Paradis) n1950-08-10 (B20f95) SCL m1970-05-16 Francine Gauthier, St-Etienne, Mtl

J.-Denis (Valmont & Lucille Paquet) n1967-07-05 (B12f34) MS

M.-Lucienne-Denise (Léonard & Bernadette Miville) n1944-10-10 (B52f145v) m1963-07-03 (M3f9v) Jean-Marc Brisebois (Louis & Arthémise Dupuis) 2è m1968-08-20 (M8f91) Lucien-Augustin Blanchette (Anthime & Jeanne Collin) T.

Marie-Josephite-Denise (Paul-Emile & Yvonne Paradis) n1947-06-25 (B20f63v) SCL m1967-06-05 Mario Lefèvre, Mtl

M.-Denise (Nicol & M.-Anne Clavet) n1948-03-04 (B5f70v) m1967-07-01 (M2f30) Jean-Hugues Servant (Wilfrid & Adrienne Lévesque, SAM) T.

M.-Denise (Henri & Imelda Parent) n1956-04-05 (B6f152v) SCL

M.-Diane (Jean-Paul & Thérèse Soucy) n1950-12-06 (B57f78) T.

M.-Jeanne-Diane (Roland & M.-Anna Parent) n1951-05-25 (B15f106v) SCL m1970-09-12 (M30f142) Thomas Robinson (Léon & Adéla Lozotte, SCL) SAM

M.-Diane-Russel (Roméo & Germaine Lemieux) n1951-05-31 (B26f86) d1952-06-21 (S3f106) (1an) T.

THERRIEN

M.-Diane (Adhémar & Thérèse St-Laurent)  
n1961-09-17 (B32f281v) T.

M.-Diane-Chantal (Gérard-Raymond & Rachel  
Sergerie) n1962-12-11 (B113f220) CC

M.-Lise-Diane (Laurent & Andréa Cormier) n  
1963-12-26 (B1f188v) MS

Docile (Nicol & M.-Anne Clavet) n1953-11-14  
(B2f120) m1973-09-08 (M9f110) René Normand  
(Clarence & Julie Auclair, RC) MS

M.-Dominique (Alexandre & Rose-Anne St-Lau-  
rent) n1956-11-18 (B56f200v) m1977-08-12  
(M15f66) Réjean Dumont (Edouard & Hélène Du-  
mont, St-Jean-de-Dieu) T.

J.-Dominique (Léonidas & Noëlline Béchard) n  
1957-03-20 (B46f278v) SAM

J.-Thomas-Donald (Léopold & Isabelle Marin)  
n1947-06-15 (B16f62v) SCL m1975-07-17 Mariel-  
le Fiset, Mtl

J.-Alfred-Donat (David & Azilda Dupuis)n1943-  
09-24 (B. Af31) T. m1976-08-21 Louise  
Beaudin, St-Joseph, Sept-Iles

M.-Raymonde-Doris (Eugène & Blanche Essiam-  
bre) n1941-05-09 (B10f13v) SCL m1960-10-15  
Gilbert Jarvo, St-Donat, Mtl

M.-Doris (Hector & Alice Lévesque) n1959-03-  
19 (B15f240v) T.

M.-Doris (André & Thérèse Miville) n1965-02-  
24 (B7f41) d1965-02-28 (S3f41) (4jrs) T.

Doris (Jean-Marc & Imelda Breton) n1971-01-21  
(B14f175) SAM

THERRIEN

M.-Dorothée (Ovide & M.-Lucienne dite M.-Pauline Boucher) n1956-08-16 (B17f155v) SCL m1974-07-13 Jean-Claude Voyer, Mtl

J.-Edgar (Johnny & M.-Anne Dupuis) n1906-05-11 (B49f229) m1924-06-05 (M5f134) M.-Louise St-Laurent (Hyppolite & Antoinette Vallée, T.) SAM

J.-Edmond-Théodore (Johnny & M.-Anne Dupuis) n1909-12-29 (B1f1v) SAM m1932-09-07 (M10f101v) Georgianna Lévesque (Germain & Emilie St-Laurent) T.

J.-Edmond (Napoléon & M.-Laure Vallée) n1911-06-15 (B76f18v) d1911-09-04 (S39f27v)(2ms)SAM

Edmond (Théodore & Scholastique Therrien) n1917-12-04 (B64f17v) m1943-04-27 (M3f114) Jeanne-Aimée Labrie (Herménégilde & M.-Louise Dupuis) T.

Edouard (vf Marie Provencale) m1875-09-04 (M5f6v) Marie Cotton (Antoine & Marie Girard) SM

J.-Edouard (Alfred & Amanda Dugas) n1891-06-28 (B43f103) SAM m1918-01-08 (M1f18) Eugénie St-Laurent (Martial & Georgiane Deschênes) T.

M.-Eglantine (Napoléon & M.-Anne Therrien) n1927-03-05 (B10f196v) T. m1949-12-15 Agapit Servant, St-Jean-Vianney, dioc. de Quê.

M.-Ange-Eléona (Antoine & M.-Anne Servant) n1918-07-31 (B64f235) SAM m1937-09-07 (M16f16) André-Albert St-Laurent (Horace & Eugénie Lévesque) T. d1979-07-09 (S13f33) (60ans) SAM

J.-Elie (Alfred & Amanda Dugas) n1898-09-01 (B47f22v) m1923-06-12 (M7f84) M.-Corinne Vallée (Adolphe & Marie Lévesque) SAM

THERRIEN

M.-Elise (Germain & Maria Rioux) n1938-09-14  
(B52f38v) m1956-07-21 (M5f193) André Vallée

(Emilia) (Mali) (DUPUIS) I. 2e m1960-07-22

Léonce Beaudin, Imm.Conception Sept-Iles

Elmire (Jean & Adée Rioux) m1877-07-01 (M..  
f115) Philippe Garneau (Philippe & Justine  
Lavoie) d1915-09-07 (S..f130) (56ans) ML

J.-Elzéar (Joseph & Zoé Cotton) n1877-08-14  
(B13f18v) SM

J.-Elzéar (Maurice & Jeanne Collin) n1953-10-  
21 (B61f137) T.

Emérilde (Aimé & Emilia Ouellet) n1924-02-16  
(B13f129) m1940-12-28 (M15f75) Léo Sergerie  
(Adélaré & M.-Rose Trépanier, CC) T.

J.-Emile (Joseph & Denise Vallée) n1883-08-06  
(B68f221) m1906-09-11 (M15f239v) Eugénie Du-  
puis (Antoine & Délina Dugas) SAM 2e m1919-  
04-02 (M2f40) Azilda Therrien (Ernest & Adèle  
Blanchet) d1941-02-01 (S4f77v) (57ans) T.

J.-Emile (Alfred & Amanda Dugas) n1890-07-24  
(B55f81v) d1890-08-25 (S27f84v) (4sem.) SAM

J.-Emile (Alfred & Amanda Dugas) n1903-09-03  
(B62f138v) SAM m1927-07-05 (M..f88) Geneviève  
Michaud (Ernest & Sara Pelletier) ML

M.-Anne-Omélia dite Emilia (Théodore & Scho-  
lastique Therrien) n1903-11-07 (B76f144v) SAM  
m1918-10-22 (M11 f31) Elzéar Mimeault (Joseph  
& Délina Vallée) T.

M.-Emilie (Joseph & Denise Vallée) n1893-08-  
10 (B52f149) d1893-12-22 (S33f157) (5ms) SAM

Emmanuel (Léonard & Georgette St-Laurent) n  
1976-01-19 (B11f200) SAM

THERRIEN

Jean-Baptiste-Ephrem (Jean & M.-Anne Dupuis)  
n1890-05-06 (B35f76v) SAM m1912-07-30 (M6f80)  
Emérilda Isabelle (William & M.-Louise Serge-  
rie) CC d1918-11-06 (S25f33) (28ans) T.

J.-Ephrem (Joseph & Adénise Vallée) n1895-03-  
27 (B25f193v) m1914-01-07 (M1f97) Adélaïde  
Miville (Joseph & Elisabeth Dugas) SAM d1961-  
09-03 (S12f281) (66ans) T.

J.-Jean-Baptiste-Ephrem (Ephrem & Emérilda  
Isabelle) n1918-12-28 (B61f36v) T. m1947-07-  
23 (M7f102) Edwidge Deroy (Jean-Bte & Emé-  
rilda Dupuis) SAM

J.-Ephrem-Lionel (Ephrem & Adélaïde Miville)  
n1926-09-16 (B67f189) d1927-06-07 (S3f5) (9  
ms) T.

Eric (Jean-Marie & Pierrette Auclair) n1971-  
09-18 (B11f85) MS

J.-Erick (Ghislain & Réjeanne Therrien) n1974-  
11-11 (B23f196v) T.

J.-Ernest (David & Virginie Vallée) n1881-06-  
28 (B46f158v) m1901-06-25 (M12f85) Adèle  
Blanchette (Pierre & Delphine Mimeault) SAM  
d1955-08-22 (S13f172v) (74ans) T.

M.-Estelle (Ephrem & Adélaïde Miville) n1915-  
12-24 (B142f160) d1916-01-11 (S2f161) (18jrs)  
SAM

M.-Estelle (Ephrem & Adélaïde Miville) n1919-  
10-22 (B56f48v) m1942-04-22 (M2f96v) Charles-  
Edouard Vallée (Xavier & Adèle Servant) T.

J.-Ethelbert (Joseph & Marie Rioux) n1911-05-  
01 (B53f14) m1936-01-08 (M1f226v) Jeannette  
Therrien (Ephrem & Emérilda Isabelle) SAM



THERRIEN

J.-Etienne (Jean-Paul & Thérèse Soucy) n1961-04-24 (B18f276v) T.

J.-Antoine-Eugène (Joseph & Alphéda Savard) n1919-10-03 (B53f48) T. m1940-08-12 (M5f9v) Blanche Essiambre (Charles & Régina Bélanger) SCL

M.-Eugénie (Emile & Azilda Therrien) n1928-01-22 (B6f13v) d1929-05-16 (S14f36v) (18ms)T.

M.-Anne-Eva (Joseph & Marie Rioux, LC) n1915-08-01 (B94f149) m1945-07-25 (M12f298) Joseph Martel (Joseph & Aurélie Caron, LMs) SAM

J.-Evagre (Ephrem & Adélaïde Miville) n1924-07-30 (B49f140v) T.

M.-Evangéline (Ernest & Adèle Blaanchet) n1913-04-17 (B51f73) SAM m1928-04-18 (M2f..) J.-Elzéar St-Laurent (Jules & Rose-Alma Miville) T.

M.-Laurette-Evangéline (Jean & Eva Vallée) n1916-02-27 (B29f167) SAM d1918-02-18 (S1f19v) (2ans) T.

M.-Evangéline (Aimé & Emélie Ouellet) n1921-09-21 (B57f83v) m1940-01-03 (M1f60) Conrad Servant (Georges & Marie Therrien) T.

J.-Fernand-Victorin (Joseph & M.-Louise St-Louis) n1930-08-27 (B45f58) T. m1962-04-25 Antoinette Maheux, N.-Dame-du-Portage, Kenora, Ont.

J.-Fernand (Edgar & M.-Louise St-Laurent) n1940-07-01 (B31f68) T. m1963-07-31 (M2f12) Monique Soucy (Félix & Jeanne Lévesque) SCL

J.-Fernand (Ovila & Rachel Marin) n1949-07-30 (B13f80v) MS m1972-05-27 (M1f64) Louise Cloutier (Léonard & Léonie Cloutier) MSP

THERRIEN

Fernand (Roland & M.-Anne Parent) n1954-01-08  
(B3f134) SCL m1980-08-15 Carole Cormier, New-  
Richmond

Fernande (Ovila & Rachelle Marin) n1948-07-27  
(B16f73v) d1948-09-21 (S7f74v) (lms) MS

M.-Fernande-Louissette (Ethelbert & Jeannette  
Therrien) n1949-06-03 (B77f181v) m1967-06-17  
(M9f325) J.-Norbert-Eddy Paquet (Norbert &  
M.-Blanche Gagné, CC) SAM

J.-Fidèle (Adéodat & Joséphine Martel) n1951-  
04-24 (B53f263v) SAM

J.-Florent (René & Jeanne-Rita St-Laurent) n  
1959-09-14 (B11f175v) SCL m1982-06-11 Guy-  
laine Lafontaine, SAM

J.-Alfred-Florian (Ephrem & Adélaïde Miville)  
n1923-04-15 (B24f109) d1923-08-26 (S22f117v)  
(5ms) T.

M.-France (Ethelbert & Jeannette Therrien) n  
1954-09-14 (B159f136) SAM m1973-06-23 Serge  
Langlois, Holy-Rosalyn Moscouche Heights

M.-Francine (Adhémar & Thérèse St-Laurent) n  
1953-12-16 (B74f139v) m1972-01-21 (M1f143v)  
Gervais Therrien (Roland & M.-Anna Parent) T.

M.-Francine (Alexandre & Rose-Anne St-Lau-  
rent) n1958-10-22 (B43f234v) T.

J.-Francis-Luc (René & Rita St-Laurent) n1950-  
03-12 (B8f91) SCL

J.-Francis (Valmont & Lucille Paquet) n1953-  
03-26 (B12f112v) MS m1974-04-19 (M1f21) Ré-  
jeanne Synnett (Romain & Isabelle St-Laurent)  
SAM

J.-Francis (Léonidas & Noëlline Béchard) n  
1958-05-15 (B62f33v) SAM

THERRIEN

J.-Francis (Jean-Marie & Louise-Anna Vallée)  
n1958-11-05 (B48f235) T.

J.-Francis (Gérard-Raymond & Rachel Sergerie)  
n1961-12-29 (B5f193) CC m1981-08-16 Florence  
Bouchard, Ste-Famille Sept-Iles

François (Jean & Adélaïde Rioux) n1873-05-21  
(B..f75) d1901-07-05 (S..f58) (28ans) ML

J.-François (Jean-Paul & Thérèse Soucy)n1954-  
07-27 (B44f151v) m1977-07-08 (M9f59) M.-Léna  
Therrien (Henri & Imelda Parent) T.

Frank-Claude (Jean-Marie & Roseline Béchard)  
n1978-08-18 (B81f472) SAM

Joachim-Gabriel (Cyrille & M.-Jeanne Ross) n  
1932-08-10 (B50f100v) T. m1954-06-28 Dolorès  
Mercier, St-Jean-Bte, Mtl

Gabrielle (Joseph & M.-Louise St-Louis)n1922-  
11-14 (B58f101v) m1942-12-10 (M8f106v) Val-  
mont Therrien (Emile & Eugénie Rioux) d1945-  
05-16 (S10f157v) (22ans) T. *Dupuis*

M.-Gaétane (Henri & Imelda Parent) n1953-09-  
12 (B23f131) SCL m1975-09-26 (M8f15) Hervé  
Therrien (René & Jeanne-Rita St-Laurent) T.

J.-Edouard-Gaston (Gérard & Céline Dubé) n  
1952-02-29 (B20f101v) T.

J.-Gaston (André & Thérèse Miville) n1956-06-  
17 (B30f191v) d1980-06-07 (S12f141) (23ans)T.

J.-Gaston (Ovide & Lucienne Boucher) n1957-  
10-20 (B172f15) SAM m1978-07-15 Lyne Morin,  
St-Justin, Mtl

J.-Gatien (Napoléon & M.-Anne Therrien)n1931-  
08-13 (B50f78v) T.

THERRIEN

J.-Gédéon (Ernest & Adèle Blanchette) n1920-06-19 (B37f60) T. m1946-10-23 (M7f56) M.-Paula Deroy (Ernest & Blanche Dupuis) SCL

Georges-J. (Alfred & Amanda Dugas) n1895-04-03 (B29f194v) m1917-08-21 (M10f208) Delvina Dugas (Elzéar & Marie Poitras) SAM

Georges-Edouard (David & Virginie Vallée) n1906-01-07 (B5f220) d1906-11-26 (S31f245v) (10ms) SAM

M.-Georgette (Maurice & M.-Jeanne Collin) n1959-11-08 (B51f252) T.

Georgianna (Jean & Mathilda Rioux) m1902-01-08 (M..f67) Elie Rioux (Vital & Marguerite Deschênes) d1930-08-31 (S..f186) (6lans) ML

M.-Georgianne (Alfred & M.-Louise St-Laurent) n1921-08-22 (B76f29v) m1943-08-14 (M7f211) Napoléon Therrien (Napoléon & M.-Anne Therrien) 2è m1949-09-10 (M10f193) Egide Lévesque (Omer & Marie Michaud) SAM

M.-Georgianne (Edgar & M.-Louise St-Laurent) n1933-02-08 (B..f..) m1953-10-13 (M11f135v) Gabriel Ross (Samuel & Florida St-Laurent) T.

Gérald (Roméo & Germaine Lemieux) n1943-07-01 (B48f121v) T.

M.-Géraldine (Alfred & M.-Louise St-Laurent) n1918-07-13 (B58f232) m1938-04-26 (M6f292) François Pelletier (J.-Amable & Ernestine Lévesque) SAM

J.-Gérard (Edouard & Eugénie St-Laurent) n1926-06-13 (B39f179v) T. m1951-03-31 (M3 - f260v) Céline Dubé (Jean-Bte & Azilda Trépanier) SAM

THERRIEN

Gérard-Raymond (Napoléon & M.-Anne Therrien)  
n1938-06-02 (B32f33v) T. m1961-09-09 Rachel  
Sergerie, St-Joseph, Sept-Iles *alphae +*

*Emelda Savoie*

J.-Raymond dit Gérard (Placide & Jeanne Du-  
puis) n1939-05-07 (B23f50) T. m1969-12-19  
(M36f71) M.-Daria Lévesque (Delphis & Isabel-  
le Trépanier, Outremont) SAM

Gérardine (Ernest & Adèle Blanchet) n1910-05-  
26 (B46f359) SAM m1926-04-21 (M6f175v) Wil-  
liam Vallée (Emile & Marie St-Pierre) T.

J.-Germain-Lorenzo (Emile & Eugénie Dupuis) n  
1911-05-28 (B61f16) SAM m1937-03-31 (M2f14)  
Maria Rioux (John & Wilhelmine Boucher) RC

M.-Germaine (Ernest & Adèle Blanchet) n1916-  
03-24 (B45f169v) d1916-09-14 (S40f188) (4ms)  
SAM

M.-Germaine (Aimé & Emélie Ouellet) n1920-02-  
01 (B9f53) m1940-12-28 (M14f75) Gabriel Val-  
lée (Robert & Eva Vallée, CAR) T.

M.-Gertrude (Napoléon & M.-Anne Therrien) n  
1935-03-12 (B8f155v) m1956-04-05 (M2f188)  
Romain Lévesque (François & Délina Lefran-  
çois) T.

J.-Gervais (Victor & Anne-Marie Savard) n1950-  
12-07 (B59f78) T. m1974-11-08 (M39f88) France  
Savard (Jean-Marc & Suzanne Bérubé) SAM

J.-Gervais (Roland & M.-Anna Parent) n1952-  
05-18 (B13f118v) SCL m1972-01-21 (M1f143v)  
Francine Therrien (Adhémar & Thérèse St-Lau-  
rent) T.

J.-Gervais (Roméo & Germaine Lemieux) n1953-  
05-09 (B29f126) T.

THERRIEN

J.-Ronald-Ghislain (Eugène & Blanche Essiembre) n1945-08-16 (B101f2v) SAM (SCL) m1967-10-07 Florence Beausoleil, St-Mathias, Mtl

Ghislain-J. (Léo & Edwidge Vallée) n1947-05-15 (B29f11v) m1971-10-30 (M15f140) Réjeanne Therrien (Armand & M.-Jeanne Lefrançois) T.

J.-Louis-Ghislain (Louis-Marie & Irène Vallée) n1952-06-10 (B43f106v) T. m1976-02-14 Hilda Delarosbil, S.-Coeur, Port-Cartier

J.-Ghislain (André & Thérèse Miville) n1954-06-16 (B35f149) m1975-08-08 (M7f12) Lise Boucher (Odilon & Elisabeth Robinson) T.

J.-Ghislain (Maurice & M.-Jeanne Collin) n1957-03-12 (B18f207) T.

Ghislain (Léonel & Jacqueline Gagné) n1965-09-20 (B14f11) MS

M.-Ghislaine-Hélène (Eugène & Blanche Essiembre) n1944-01-22 (B3f32v) SCL

J.-René-Gilbert (René & Rita St-Laurent) n1948-12-31 (B29f78v) SCL m1970-10-31 (M19f125v) Aliette Therrien (Henri & Imelda Parent) T.

J.-Gilbert (Julien & Rolande Coulombe) n1957-02-13 (B13f206v) T.

M.-Gilberte (Joseph & Louise St-Louis) n1916-09-28 (B129f190) SAM m1944-05-04 (M5f134) Georges Mimeault (Joseph & Emma Vallée) T.

J.-Gilles-Donald (Roméo & Germaine Lemieux) n1948-12-13 (B74f45v) T.

J.-Gilles (Wilfrid & M.-Louise Collin) n1952-10-14 (B61f114v) T.

THERRIEN

J.-Gilles (Hector & Alice Lèvesque) n1957-10-06 (B54f218) m1979-06-01 (M3f111) Chantal Ross (Noël & Julienne St-Laurent) T

J.-Gilles (Roland & M. Anna Parent) n1961-04-05 (B6f182v) SCL

J.-André-Gilles (Omer & Orietta Lèvesque) n1962-03-13 (B1f1) SCL

M.-Ginette (Ethelbert & Jeannette Therrien) n1946-07-08 (B93f449v) m1965-11-27 (M25f192) Emilien Savoie (Félix & Laurette Gagné) SAM

M.-Ginette (Adhémar & Cécile Brisebois) n1948-03-06 (B11f29v) T.

M.-Ginette (André & Thérèse Miville) n1952-08-13 (B46f108) m1970-10-17 (M..f..) Omer Robinson (Wilfrid & Simone Dupuis) T.

M.-Ginette (Adhémar & Thérèse St-Laurent) n1952-08-15 (B47f108v) T.

Thérèse-Ginette (Omer & Auriette Lèvesque) n1953-07-12 (B18f129v) SCL m1971-10-30 (M37f255) Léopold Lemieux (Georges & Adèle St-Louis) SAM

J.-Doris-Gino (Gérard & Céline Dubé) n1964-02-03 (B3f22) T.

J.-Gino (Marcel & Adrienne Therrien) n1971-04-07 (B10f133) T

M.-Gisèle (Philiass & Amanda Servant) n1930-06-05 (B32f54v) T.

M.-Gisèle (Aurèle & M.-Berthe Ross) n1934-11-19 (B64f148v) m1954-06-19 (M6f148v) Ernest Ross (François & Elzire Lèvesque) 2è m1971-05-22 (M5f134) Michel St-Laurent (Omer & Rosa Servant) T.

THERRIEN

J.-Gratien (Richard & Alphonsine Paradis) n  
1952-04-15 (B7f117v) d1952-08-31 (S6f122)  
(3ms) SCL

Guillaume (Jean & Marie Plante) m1863-08-06  
Scholastique Bélanger, Mat. 2è m1869-10-12  
(M7f22v) Emélie Lévesque (Isidore & Marcelline  
Pineault) d1922-06-02 (S8f49) (80ans) SAM

Guillaume (Guillaume & Scholastique Bélanger)  
n1868-06-30 (B35f145v) d1868-10-15 (S16f6) (3  
ms) SAM

~~Joseph~~ Guillaume (Guillaume & Emélie Lévesque) n  
1870-08-11 (B46f37v) SAM *Eulalie Rioux 27-1-1903*

J.-Guillaume (Jean & Geneviève Labrie) n1872-  
03-31 (B28f65v) SAM

J.-Guillaume (Joseph & Adénise Vallée) n1873-  
12-04 (B89f98) SAM d1943-02-21 (S5f110v) (5 ?  
ans) T.

Guy (Jean-Marie & Pierrette Auclair) n1974-  
08-08 (B12f123) MS

Guy (Ghislain & Réjeanne Therrien) n1977-09-  
02 (B21f74) T.

M.-Guyanne (Valmont & Jeannette Brisebois) n  
1950-07-11 (B31f71) T.

M.-Guylaine (Adhémar & Thérèse St-Laurent) n  
1964-05-24 (B17f27) m1985-06-07 (M4f157) Va-  
lérien Chénard (Valère & Rosilda Lajoie) CC

M.-Guylaine (Jean-Paul & Thérèse Soucy) n1965-  
01-11 (B3f40) T.

M.-Guylaine (Jean-Claude & Micheline Collin)  
n1973-09-01 (B22f177v) T.



THERRIEN

J.-Harold (Léopold & Isabelle Marin) n1959-08-08 (B93f89) SAM

J.-Harold (John Paul & Therese Soucy) n1962-05-11 (B22f..) T.

Harold (Fernand & Louise Cloutier) n1973-03-17 (B5f102) MS

Hector (Johnny & Délima St-Laurent) n1902-12-11 (B..f77) ML

J.-Hector (Placide & Jeanne Dupuis) n1937-04-17 (B19f7) m1957-09-04 (M9f215) Alice Lévesque (Antonio & Mathilda Dupuis) T.

J.-Hector (Hector & Alice Lévesque)n..d1964-10-01 (B31 S9f34v) SAM

M.-Hectorine (Joseph & Alphéda Savard) n1926-09-20 (B70f191v) T. m1950-08-12 (M1f94) Omer Mimeault (Odilon & Alphonsine Bélanger) SCL

M.-Hectorine (Aimé & Emélie Ouellet) n1928-05-11 (B24f17v) d1930-01-12 (S2f46) (lan) T.

Hélène (Fernand & Ginette Therrien) n1972-07-31 (B31f159v) T.

Anna-M.-Hélène (Edgar & M.-Louise St-Laurent) n1931-06-20 (B37f75) m1952-12-04 (M16f117) Edouard Servant (Aurélius & Jeanne-Ida Lajoie, Falher, Alberta) T

M.-Hélène (Léo & Edwidge Vallée) n1951-11-29 (B58f97) T. m1970-05-30 Roger Gagnon, Ste-Brigitte, Mtl

M.-Rose-Hélène (Adhémar & Cécile Brisebois) n1953-08-11 (B45f131) T.

M.-Hélène (Louis-Marie & Irène Vallée) n1955-02-20 (B12f164) m1978-06-30 (M7f91) Gervais Desjardins (Noël & Laurette Vallée) T.

THERRIEN

J.-Henri (Joseph & Alphéda Savard) n1925-04-26 (B26f154v) T. m1951-06-16 (M4f107) M.-Imelda Parent (Alfred & Marie Ouellet) SCL

Henri-Paul (Alfred & M.-Louise St-Laurent) n1920-02-06 (B7f270) d1920-08-24 (S39f286) (6ms) SAM

Henri-Paul (Napoléon & M.-Anne Therrien) n1940-01-25 (B6f61) m1964-08-15 (M6f30) Nicole Therrien (Edouard & Eugénie St-Laurent) T.

M.-Henriette (Elie & Corinne Vallée) n1924-08-12 (B62f130) SAM m1945-08-28 Etienne Martin, Baie-Trinité 2è m1962-12-26 Henri Durette, Baie-Trinité

J.-Jocelyn-Hervé (René & Rita St-Laurent) n1947-11-22 (B37f68v) SCL m1975-09-26 (M8f15) Gaétane Therrien (Henri & Imelda Parent) T.

Honoré (Thomas & Eugénie Garneau) n1915-12-21 (B..f134) d1930-12-10 (S..f197) (15ans) ML

J.-Hormidas (David & Virginie Vallée) n1891-09-18 (B66f108) d1909-01-21 (S5f315) (17ans) SAM

M.-Hortense (David & Virginie Vallée) n1883-01-04 (B2f193) SAM

M.-Hortense (Théodore & Scholastique Therrien) n1911-06-15 (B77f19) m1929-05-11 (M9f35v) J.-Alfred Labrie (Damase & Herméline Vallée) d1939-05-08 (S10f50) (27ans) T.

j.-Hubert (Wilfrid & M.-Louise Collin) n1945-01-10 (B1f149v) T. m1972-07-30 Yvette Bolduc, S.-Coeur-de-Jésus, Mtl

Hugo (Noël & Ginette Synnett) n1976-04-04 (B2f138) MS

THERRIEN

M.-Ida (Edouard & Marie Cotton) n1887-03-31  
(B17f77v) CC m1910-10-24 Claude Doobridge.

M.-Anne-Imelda (Johnny & M.-Anne Dupuis) n  
1908-04-18 (B49f290) m1926-07-14 (M9f181v)  
Adélard Vallée (Amable & Clara Isabelle) SAM  
d1963-01-12 (S1f5) (55ans) T.

Imelda (Théodore & Scholastique Therrien) n  
1913-03-22 (B39f70) SAM m1930-12-30 (M11f64)  
Edgar Labrie (Joseph & Eliane Mimeault) T. 2è  
m1977-03-09 (M3f314) André-Albert Pelletier  
(Paul & Délima Dion) SAM

M.-Blanche-Irénée (Antoine & M.-Anne Savard)  
n1922-06-23 (B40f96) d1938-08-15 (S11f36v)  
(16ans) T.

M.-Irène (Jean & Eva Vallée) n1927-07-28 (B37  
f7v) d1929-06-03 (S17f38) (1an) T.

M.-Irène-Aliette (René & Jeanne-Rita St-Lau-  
rent) n1951-10-06 (B33f113v) SCL

J.-Irénée (Edouard & Eugénie St-Laurent) n  
1928-09-16 (B37f22) T. m1954-10-23 (M8f139)  
Jeanne-Aimée Coulombe (Joseph & Georgianna  
Vallée) LM

J.-Irénée (Jean & Eva Vallée) n1929-06-02  
(B41f37v) T.

M.-Blanche-Isabelle (Cyrille & Jeanne Ross)  
n1933-10-14 (B58f126v) m1951-01-03 (M1f79)  
Robert Miville (Léon & M.-Laure Therrien) T.

Israël (Francis & Réjeanne Synnett) n1975-10-  
27 (B4f134) MS

M.-Jacinthe (Jean-Paul & Thérèse Soucy)n1951-  
12-11 (B61f97) m1973-07-07 (M9f173v) Marcel  
Lepage (Gaudiose & Jeanne-Aimée Lévesque) T.

THERRIEN

M.-Jacqueline (Adrien & Géraldine Dupuis) n  
1938-03-22 (B16f28v) T. m1963-06-15 Jean-Luc  
Vallée, St-Joseph, Sept-Iles

M.-Jacqueline (Aurélien & Germaine Labrie) n  
1965-03-17 (B9f41v) T.

J.-Jacques (Adrien & Géraldine Dupuis) n1940-  
11-19 (B51f73v) T. m1964-07-04 Diane <sup>qu</sup> Inessy,  
St-Joseph, Sept-Iles *on Quarry*

J.-Jacques (Edgar & M.-Louise St-Laurent) n  
1941-08-28 (B38f86) T. m1969-08-28 (M26f41)  
Georgette Dupuis (André-Albert & Lucienne  
Fournier) SAM

Jacques (Laurent & Andréa Cormier) n1962-11-  
27 (B2f184) MS

M.-Janick (Gérard & Daria Lévesque) n1970-10-  
08 (B26f126) T.

J.-Janvier-Eustache (Edmond & Georgianne Lé-  
vesque) n1936-09-19 (B51f189) T. m1961-10-14  
Rose-Hélène St-Laurent, St-René-Goupil, Mtl

Jean (...) n1808-.., m1830-00, Marie Plante,  
Rim. 2è m1860-11-06 Geneviève Labrie, Bic 3è  
m1879-04-24 (M4f95v) Victoria Labrie (Joseph  
& Flavie Caron) SAM

Jean (Jean & Marie Plante) (ép. Thaddée dite  
Adélaïde Rioux) d1917-10-18 (S.. f158) (91  
ans) ML

Jean (William & Scholastique Bélanger) m1883-  
07-31 (M3f209v) Martine St-Laurent (Marcel &  
Christine Vallée) 2è m1888-02-13 (M3f26v) M.-  
Anne Dupuis (Narcisse & Marguerite Servant)  
SAM d1929-05-15 (S13f36) (65ans) T.

Jean dit Johnny (Jean & Adélaïde Rioux) m1886-  
08-03 (M..f233) Délina St-Laurent (Ferdinand  
& Rosalie Létourneau) ML

THERRIEN

Jean-Baptiste (Jean & Victoria Labrie) n1883-03-02 (B18f197) m1906-09-03 (M13f238v) Adèle Michaud (Octave & Marquerite Dugas) ?

m1909-07-27 (M13f331v) Claudia St-Louis (Hypolite & Angèle Savard) SAM 3è m1920-06-05 M.-Sara-Blanche Labrie, St-Jean-Berchmans, Mtl

Jean-Baptiste (David & Virginie Vallée) n1897-10-23 (B91f1v) m1915-02-01 (M1f130) Blanche-Eva Vallée (Charles & Clémentine Samson) SAM d1974-05-29 (S7f186v) (76ans) T.

Jean-Baptiste (Napoléon & M.-Anne Therrien) n1928-08-29 (B35f21) T. m1962-12-29 Huguette Marcoux, Giffard, Qué. *a. Albert + Raymonde Desilets*

J.-Jean-Baptiste (Edgar & M.-Louise St-Laurent) n1930-05-14 (B26f52v) d1963-12-11 (S11f18v) (33ans) T.

J.-Jean-Baptiste (Antoine & Marianne Savard) n1933-06-10 (B33f119v) d1933-10-08 (S20f126v) (3ms) T.

Jean-Baptiste (Cyrille & France Ross) n1941-06-24 (B15f14v) SCL m1966-07-16 Rolande Lambert, St-Joseph-de-Sorel

Jean-Charles (Charles-Aimé & Rolande Guay, Bic) m1976-06-24 (M8f459) Madeleine-M.-Nicole Mainville (Wilfrid & Rita Landry) CC

J.-Jean-Claude (Ethelbert & Jeanne Therrien) n1942-06-27 (B96f172v) SAM

Jean-Claude (Edmond & Georgianne Lévesque) n1946-06-13 (B41f181) m1968-12-21 (M12f96) Micheline Collin (Hubert & Noëlla Samuel) T.

J.-Jean-Claude (Roland & M.-Anna Parent) n1946-11-30 (B25f57) SCL m1967-12-30 (M41f386) Paquerette Ross (Léonard & Emilienne Robinson) SAM

THERRIEN

Jean-Claude (Roméo & Germaine Lemieux) n1950-05-02 (B20f68) T.

Jean-Denis (Adrien & Géraldine Dupuis) n1946-06-06 (B38f180) T. m1965-07-03 Mariette Landry, M.-Immaculée Sept-Iles

Jean-Denis (Henri & Imelda Parent) n1954-11-26 (B21f139v) SCL m1978-03-17 (M2f82) M.-Paulle Therrien (Jean-Paul & Thérèse Soucy) T.

Jean-Eudes (Edmond & Georgianne Lévesque) n1948-04-20 (B19f31v) T. m1969-04-26 Louise-M. Minville, St-Vincent-Marie, Mtl

Jean-François (Magella & Micheline Synnett) n1978-02-11 (B3f83) T.

J.-Jean-Guy (Edgar & M.-Louise St-Laurent) n1937-12-10 (B59f21v) T.

Jean-Guy (Cyrille & Jeanne Ross) n1938-09-18 ((B55f39) T. (SCL) m1960-06-11 Florence Grégoire, St-Jean-de-la-Croix, Mtl  
→ *alfred & Claudia Latreux*

Jean-Guy (Valmont & Jeannette Brisebois) n1948-07-11 (B39f36v) T.

J.-Jean-Guy (Omer & Horiette Lévesque) n1952-05-06 (B11f118v) d1952-10-04 (S7f123)(5ms)SCL

Jean-Guy (Roland & M.-Anne Parent) n1958-12-14 (B17f153v) SBL m1982-07-08 Maryse Audet, New-Richmond

Jean-Guy (Jean-Paul & Thérèse Soucy) n1965-12-18 (B32f51) T.

Jean-Hugues (Ethelbert & Jeannette Therrien) n1947-09-22 (B167f113) SAM

J.-Antoine-Jean-Marc (Antoine & M.-Anne Savard) n1938-03-29 (B20f29) m1963-08-24(M8f14) M.-Imelda Breton (Delphis & M.-Anne Boucher)T

THERRIEN

Jean-Marc (Adéodat & Joséphine Trépanier) n  
1940-09-27 (B116f102) SAM m1961-09-30 Rita

Black St-Jacques Mt

*Martel*

Jean-Marie (Jean & Eva Vallée) n1932-07-25  
(B46f98v) m1952-07-10 (M3f107) Louise-Anna  
Vallée (Georges & Georgianne Mimeault) T.

Jean-Marie-J. (Thomas & Eugénie Collin) n1939-  
05-30 (B6f3) SCL m1969-01-11 Lise Curadeau,  
St-Maurice-de-l'Echourie *Eloi + Marie Curadeau*

Jean-Marie (Edmond & Georgianne Lévesque) n  
1943-05-02 (B24f116) T. m1974-07-10 (M19f48)  
Rosaline Béchard (René & Jeanne Dumont) SAM

J.-Jean-Marie (Valmont & Lucille Paquet) n  
1949-10-05 (B18f83) MS m1970-10-03 (M4f163)  
Pierrette Auclair (Pierre & Joséphine Coulom-  
be) RC

Jean-Noël (Philiass & Amanda Servant) n1933-  
12-18 (B67f129v) T.

J.-Jean-Paul (Edgar & M.-Louise St-Laurent)  
n1926-07-17 (B51f183) m1950-07-27 (M3f71v)  
Thérèse Soucy (Ephrem & Adélaïde Dugas) T.

J.-Jean-Roger (Victorien & Aline St-Laurent)  
n1965-04-16 (B10f42v) T.

Jean-Yves (Adrien & Géraldine Dupuis) n1947-  
10-07 (B54f22) T. m1977-10-01 Louiselle  
Dionne, Imm.-Conception, Sept-Iles

J.-Jean-Yves (Roland & M.-Anna Parent) n1948-  
06-03 (B9f72v) SCL m1974-04-05 (M1f184v) Dia-  
ne Vallée (Roch & Eugénie Soucy, SAM) T.

Jeanne (Louis & Emma Garneau) n1918-04-26 (B.  
f168) d1920-06-03 (S..f199) (2ans) ML

THERRIEN

M.-Jeanne (Théodore & Scholastique Therrien)  
n1920-01-16 (B5f52) d1920-08-28 (S19f64v) (7  
ms) T.

Jeanne-Aimée (Napoléon & M.-Laure Vallée) n  
1918-09-23 (B45f29) m1939-12-27 (M13f59v)  
Albert Labrie (Joseph & Eliane Mimeault) T.

Jeanne-Aimée (Alfred & M.-Louise St-Laurent)  
n1936-04-04 (B29f232) m1956-04-14 (M8f223)  
Charles-Henri Lefrançois (Michel & Anita Lé-  
vesque, Baie-Trinité) SAM

Jeanne-d'Arc (Napoléon & M.-Anne Therrien) n  
1937-02-05 (B5f30) T. m1958-11-13 Florian  
Laquette, St-Pascal

M.-Anne-Jeanne-Mance (René & Jeanne-Rita St-  
Laurent) n1942-06-13 (B9f21) m1961-10-21  
(M1f184) Léonard Fournier (Généreux & Emilia  
Fournier) SCL

M.-Jeannette (Ephrem & Eméilde Isabelle) n  
1916-02-06 (B17f164) m1936-01-08 (M1f226v)  
Ethelbert Therrien (Joseph & Marie Rioux) SAM

M.-Jeannette (Thomas & Jeanne Dugas) n1929-  
10-12 (B18f22) LM m1946-12-28 (M10f59) Jean-  
Charles St-Laurent (Jean-Louis & Emma Pelle-  
tier) MS

M.-Eva-Jeannette (Jean & Eva Vallée) n1938-  
09-14 (B53f38v) d1947-02-26 (S1f6) (8ans) T.

M.-Jeannine (Cyrille & Adrienne Vallée) n1932-  
08-21 (B51f100v) d1932-09-09 (S14f102) (20  
jrs) T.

M.-Jeannine (Ephrem & Adélaïde Miville) n1933-  
09-13 (B50f124) T.

Jeannine (Albert & Jeannette Therrien) n1937-  
06-25 (B61f268v) m1960-04-18 (M3f122) Jacques  
Tanguay (Gérard & Robertine Lafontaine) SAM



THERRIEN

Jeannine (Edmond & Georgianne Lévesque) n1939-11-29 (B54f59) T. m1960-04-23 Lionel Jean, Ste-Marguerite-Marie, Mtl

J.-Armand-Jocelyn (Armand & M.-Jeanne Lefrançois) n1950-06-04 (B16f93) SCL m1972-12-23 Micheline Frappier, Ste-Ths-de-Ville-Neuve

M.-Ange-Jocelyne (Léopold & Isabelle Marin) n1948-12-08 (B26f78) SCL m1970-08-29 Robert David, St-Esprit, Rosemont

M.-Hélène-Jocelyne (Raymond & M.-Paule Soucy) n1962-06-29 (B31f294v) m1988-07-08 M.-Louison Soucy, T.

J.-Joël (Henri-Paul & Nicole Therrien) n1967-08-07 (B26f76) T.

Joël (Jean-Marc & Imelda Breton) n1967-09-21 (B72f361) SAM (SCL)

M.-Johanne (Gédéon & Paula Deroy) n1957-01-04 (B3f204) T.

M.-Johanne (Omer & Oviette Lévesque) n1958-10-16 (B16f172) SCL

M.-Johanne (Roméo & Germaine Lemieux) n1959-01-12 (B3f238v) T.

Johanne (Armand & Jeanne Lefrançois) n1959-10-02 (B126f99) m1978-07-20 (M9f435) Renaud Mimeault (Ernest & Aline Therrien) SAM

Lise-Johanne (Denis & Claudette Girard) n1966-06-14 (B15f56v) T.

Johnny-Richard (Magella & Micheline Synnett) n1976-08-19 (B16f38) T.

M.-Josée (Lionel & Jacqueline Gagné) n1968-06-18 (B7f43) MS

THERRIEN

Joseph (Jean & Marie Plante) m1871-02-21 (M5 f47) Adénise Vallée (François & Délima St-Laurent) SAM 2è m1919-11-04 (M8f49v) Rébecca Servant (vve Joseph Vallée) d1937-09-22 (S14 f17) (87ans) T.

Joseph (Edouard & Marie Provencale) m1876-12-18 (M4f14) Zoé Cotton (Antoine & Marie Girard) SM 2è m1880-02-10 (M4f123) M.-Williamine Levasseur (Sylvain & Vitaline Banville) SAM

Joseph (Joseph & Denise Vallée) m1906-04-23 (M4f227v) M.-Louise St-Louis (Hyppolite & Angèle Savard) SAM d1939-01-23 (S1f44)(65ans)T.

Joseph (William & Emilie Lévesque) m1903-01-27 (M6f125) M.-Eulalie Rioux (Vital & Marguerite Deschênes) d1927-03-26 (S12f227v) (55 ans) SAM

Joseph-William (Johnny & M.-Anne Dupuis) n 1895-07-26 (B57f205) m1916-10-16 (M16f191v) Alphéda Savard (Magloire & Emérentienne Tremblay) SAM d1980-04-15 (S8f135) (84ans) T.

Joseph (Emile & Eugénie Dupuis)n..d1915-05-18 (B58 S16f141v) SAM

Joseph (Thomas & Eugénie Collin) d1950-04-18 (S22f216v) (3jrs) SAM

Joseph (Ovila & Rachelle Marin)n..d1952-01-06 (B1 S2f101v) MS

M.-Josianne (Jean-Marc & Imelda Breton)n1965-12-03 (B12f29) SCL

M.-Julia (Wilfrid & M.-Louise Collin) n1950-09-10 (B41f74v) T. m1972-07-30 Claude Briano, S.-Coeur-de-Jésus, Mtl

THERRIEN

Julie-Rolande (Jean-Yves & Diane Vallée) n  
1979-02-14 (B12f9) SAM

J.-Julien (Edouard & Eugénie St-Laurent) n  
1932-04-22 (B26f92v) T. m1954-07-10 (M4f136v)  
- Rolande Coulombe (Joseph & Georgianna Vallée)  
LM d1974-11-20 (S15f194v) (42ans) T.

M.-Julienne (Edouard & Eugénie St-Laurent) n  
- 1930-03-16 (B11f49) m1960-08-27 (M17f264v)  
Marc Pelletier (Georges & M.-Louise St-Laurent) T.

Juliette (Napoléon & M.-Anne Therrien) n1924-  
07-06 (B43f136) m1954-05-13 (M5f147) Léopold  
Dupuis (François & Emma Vallée) T.

J.-Justin (Napoléon & Laure Vallée) n1913-03-  
18 (B37f69v) d1913-05-05 (S17f74v) (6sem.)SAM

M.-Justine (Théodore & Scholastique Therrien)  
n1914-06-19 (B56f109) SAM

Karina (Raymond & Jocelyne Paquet) n1971-09-  
26 (B73f248) SAM

Karine-Meggy (Francis & Jocelyne Sergerie) n  
1984-08-12 (B36f19) CC

Kathleen (Vital & Jacqueline Gagné) n1976-08-  
12 (B17f38) T.

M.-Kathy (Jean-Claude & Micheline Collin) n  
1969-07-09 (B14f103v) T.

Kathy (Marcel & Lisette Pelletier) n1974-04-  
18 (B39f31) SAM

Kathy-Sara (... & Carole Therrien) n1979-04-07  
(B37f24) SAM

J.-Langis (René & Rita St-Laurent) n1956-06-  
05 (B10f153) SCL m1979-10-06 (M26f65) Johanne  
Chenel (Hector & Blandine Lévesque) SAM (Cap-  
Seize)

THERRIEN

J.-Ladislav (Joseph & Marie Rioux) n1903-11-02  
(B75f144v) m1943-11-27 (M22f228) M.-Louise  
St-Laurent (vve Alfred Therrien) d1975-01-16  
(M3f106) (70ans) SAM

Laure (Johnny & Delina St-Laurent) n1887-10-  
15 (B..f10) ML m1908-10-05 Léon Trudeau, Mtl

J.-Laurent (Thomas & Jeanne Dugas) n1939-09-  
29 (B14f4v) MS m1962-08-25 (M8f98) Andréa  
Cormier (Paul & M.-Jeanne Marin) SM

Anicet-Laurent (René & Jeanne-Rita St-Lau-  
rent) n1944-03-25 (B9f33v) SCL m1967-10-21  
(M35f370) Fernande Essiambre (Aurélien & So-  
lange Marcotte) SAM

M.-Laurette (Edmond & Georgianne Lévesque) n  
1933-06-11 (B34f119v) d1935-01-12 (S2f153)  
(1an) T.

M.-Léna-Hélène (Henri & Imelda Parent) n1957-  
03-23 (B3f159) SCL m1977-07-08 (M9f59) Fran-  
çois Therrien (Jean-Paul & Thérèse Soucy) T.

J.-Léo (Jean & Eva Vallée) n1924-06-21 (B38  
f135v) m1945-09-20 (M12f164v) Edwidge Vallée  
(Georges & Georgianne Mimeault) T.

M.-Léola (Léopold & Isabelle Marin) n1957-04-  
14 (B65f282) SAM m1979-07-21 Laurent Archam-  
bault, St-Vital, Mtl

Léon (Ernest & Adèle Blanchet) n1914-08-25  
(B86f115) d1914-11-21 (S46f124) (3ms) SAM

Léon (Thomas & Eugénie Collin) n1939-06-20  
(B41f140v) T.

Léona (Alfred & Lumina Rioux) d1972-10-09  
(S2f94) (79ans) MS

THERRIEN

J.-Léonard (Napoléon & M.-Anne Therrien) n  
1921-08-01 (B47f81v) m1943-07-03 (M8f119)  
Bernadette Miville (Joseph & Angéline Ther-

rien) 1900-12-08 (S22f154) (59ans) T.

J.-Léonard (Ernest & Adèle Blanchet) n1921-  
12-03 (B67f86v) T.

J.-Léonard (j.) (Thomas & Jeanne Dugas)n1935-  
06-07 (B7f6) RC d1935-10-07 (S7f56v) (4ms) LM

J.-Léonard (Nicol & M.-Anne Clavet) n1946-07-  
07 (B14f53v) MS m1972-08-19 (M38f339) Geor-  
gette St-Laurent (Xavier & Emilia Collin) SAM

J.-Léonidas (Cyrille & Adrienne Vallée)n1934-  
11-12 (B62f148v) T. m1956-06-21 (M11f233) M.-  
Noëlline Béchard (René & Jeanne Dumont) SAM

M.-Léonie (Antoine & M.-Anne Savard) n1929-  
04-16 (B28f33) d1936-01-11 (S3f174v) (6ans)T.

M.-Léontine (William & Louise Dupuis) n1898-  
12-04 (B68f27v) m1946-10-14 (M25f64v) Alphon-  
se Beaulieu (Rêmi & Eliza Dumont) SAM 2è m  
1960-11-03 (M20f158v) Alexandre Ouellet (vf  
M.-Anne Coulombe) CC d1968-07-18 (S22f436)  
(69ans) SAM

J.-Léopold (Napoléon & Laure Vallée) n1914-  
07-28 (B73f113) SAM

Léopold (Joseph & Alphéda Savard) n1921-06-29  
(B40f80) T. m1945-09-12 (M4f42v) Isabelle Ma-  
rin (Luc & Emélie St-Laurent) SCL

M.-Lina (William & M.-Louise Dupuis) n1896-  
11-23 (B63f242) m1915-08-17 (M14f149v) Bénoni  
Dugas (Charles & Zoé Bernier) d1969-08-15  
(S26f39) (73ans) SAM

M.-Linda-Roselle (René & Rita St-Laurent) n  
1955-03-15 (B3f142v) SCL m1978-06-24 (M5f427)  
Benoit Mimeault (Odilon & Simone Lapointe)SAM

THERRIEN

M.-Linda (Adhémar & Thérèse St-Laurent)n1955-12-18 (B63f182) T.

M.-Denise-Linda (Gérard & Céline Dubé) n1957-01-07 (B4f204v) T.

M.-Linda (Ethelbert & Jeannette Therrien) n1958-08-28 (B106f51) SAM

M.-Linda (Jean-Marie & Louise-Anna Vallée) n1960-03-26 (B17f259) T.

M.-Linda (Laurent & Andréa Cormier) n1964-12-27 (B1f2) MS

Linda (Benoit & M.-Paule Boucher) d1974-03-18 (S6f312) (6ans) CC

J.-Lionel (Ephrem & Adélaïde Miville) n1925-08-22 (B63f164v) d1925-08-23 (S24f165)(1jr)T.

J.-Lionel (j.) (Thomas & Jeanne Dugas) n1935-09-07 (B8f6) RC m1962-06-30 (M2f179v) Jacqueline Gagné (Paul & Henriette Boucher) MS

J.-Lionel (Aurèle & M.-Berthe Ross) n1936-09-14 (B50f189) T. m1964-04-15 Huguette Lefrançois, M.-Immaculée, Hauterive

J.-Lionel (Adhémar & Thérèse St-Laurent) n1958-02-21 (B13f226) T.

M.-Lise (Victor & Anne-Marie Savard) n1954-04-05 (B22f145) m1974-06-21 (M3f187) Ghislain Lefrançois (Charles-Henri & Lucie Imbeault, Murdochville) T.

M.-Odette-Lise (Omer & Oviette Lévesque) n1954-09-22 (B20f138) SCL

M.-Lisette (Adéodat & Joséphine Martel)n1943-02-15 (B10f194v) m1962-12-29 (M37f254) Gilles Vallée (Antonio & Blanche-Alma Landry) SAM

THERRIEN

M.-Lisette (Roméo & Germaine Lemieux) n1955-12-15 (B1f184) T.

Louis-J. (Alfred & Lumina Rioux) n1896-10-08 (B..f106) m1917-07-12 (M..f155) Emma Garneau (Philippe & Elmire Therrien) ML d1986-06-06 (S3f28) (89ans) MS

Louis-Ernest (Jean & Geneviève Labrie) n1872-03-31 (B29f65v) d1873-10-14 (S25f95) (18ms) SAM

J.-Louis-Marie (Edgar & M.-Louise St-Laurent) n1925-03-30 (B17f151v) m1951-06-18 (M5f86) Irène Vallée (Odilon & M.-Anna Therrien) T.

J.-Louis-Marie (Placide & Jeanne Dupuis) n1928-12-24 (B48f21) T.

Louis-Marie (Jean-Marie & Louise-Anna Vallée) n1953-10-26 (B62f137) m1979-06-22 (M4f187v) Magella Boucher (Richard & Cécile Labrie) T.

M.-Céline-Louise (Gérard & Céline Dubé) n1954-05-15 (B30f147v) T. m1977-10-15 François Landry, Ste-Ursule-de-Ste-Foy

M.-Louise (Denis & Claudette Girard) n1963-03-23 (B7f6v) T.

M.-Louisette (Adéodat & Joséphine Martel) n1942-03-07 (B39f160) d1942-04-04 (S6f162v) (2ms) SAM

M.-Henriette-Louisette (Marcel & Louise Surprenant) n1966-07-10 (B36f500) SAM

Luc-Renaud (Léopold & Isabelle Marin) n1955-05-04 (B70f170) SAM

M.-Lucie (Jean-Paul & Thérèse Soucy) n1953-08-02 (B44f130v) m1972-07-08 (M8f152v) Jean-Claude Vallée (Luc & Bertha Samson) T.

THERRIEN

M.-Lucie (Maurice & M.-Jeanne Collin) n1956-03-09 (B16f187v) T.

J.-Lucien (Wilfrid & M.-Louise Collin) n1951-10-08 (B50f94) T m1970-06-27 Lise Reeves, St-Enfant-Jésus, Mtl

J.-Lucien (Maurice & Jeanne Collin) n1958-06-11 (B29f230) T.

M.-Lucienne (Napoléon & M.-Anne Therrien) n1925-11-24 (B75f167v) d1937-10-01 (S15f18) (11ans) T.

M.-Lucienne (Emile & Azilda Tremblay<sup>Therrien</sup>) n1929-08-27 (B50f40v) d1938-09-23(S16f39v)(12ans)T.

M.-Lucille (Joseph & Marie Rioux) n1924-10-24 (B85f141) d1929-08-23 (S25f51) (4ans) SAM

M.-Lucille (Cyrille & Adrienne Vallée) n1931-06-28 (B38f75v) d1931-07-20 (S9f77) (23jrs)T.

François-Xavier-Ludger (Jean & M.-Anne Dupuis) n1903-12-25 (B85f147) d1907-02-01 (S4f251) (3ans) SAM

M.-Madeleine (Elie & Corinne Vallée) n1928-08-11 (B69f21) SAM m1948-08-11 Jean-Yves Chouinard, Baie-Trinité

M.-Madeleine (Antoine & M.-Anne Savard)n1936-04-24 (B21f180) T. m1957-07-13 (M1f160v) J.-Conrad Fournier (Généreux & Emilia Fournier) SCL

Madeleine-M. (Gustave & Pâquerette Larouche) n1947-03-07 (B14f7v) T. m1977-05-07 J.-Paul Dodridge.

M.-Madone (Adhémair & M.-Thérèse St-Laurent) n1965-06-20 (B19f45) T.



TERRIEN

J.-Magella (Richard & Alphonsine Paradis) n  
1949-04-10 (B17f50) T. m1975-09-12 (M36f166)  
Micheline Synnett (Romain & Isabelle St-Lau-



J.-Magloire (Edmond & Jeanne-Aimée Labrie) n  
1948-08-17 (B49f38v) T. m1975-07-05 Clémence  
Servant, M.-Immaculée, Sept-Iles  
*→ agapit + églantine Therrien*

J.-Majorique (Maurice & M.-Jeanne Collin) n  
1967-03-13 (B11f66v) T.

M.-Malvina (Guillaume & Emilie Lévesque) n  
1871-09-08 (B58f55) m1897-11-22 (M14f3) An-  
toine Dugas (vf Eugénie Vallée) d1956-08-26  
(S32f247) (85ans) SAM

Malvina (Jean & M.-Anne Dupuis) n1889-03-23  
(B18f53v) d1889-06-23 (S15f57) (3ms) SAM

Malvina (Johnny & Délina St-Laurent) n1900-  
12-07 (B..f54) ML

M.-Manon (Hector & Alice Lévesque) n1966-09-  
12 (B18f60) T.

Manon (Ghislain & Réjeanne Therrien) n1972-  
02-17 (B10f..) T.

J.-Marc (Thomas & Eugénie Collin) n1943-05-13  
(B12f28) SCL

Marc-André (Aimé & Emélie Ouellet) n1940-06-  
11 (B24f66) T.

J.-Marcel (Adéodat & Joséphine Martel) n1947-  
08-04 (B137f105v) m1969-04-30 (M4f499) M.-  
Louise Surprenant (Aimé & Béatrice Fortier,  
Mtl) SAM

J.-Omer-Marcel (Omer & Auriette Lévesque) n  
1951-05-18 (B14f105v) SCL m1971-02-06 (M3  
f129) Adrienne Therrien (Richard & Alphonsine  
Paradis) T.

THERRIEN

J.-Marcel (Wilfrid & M.-Louise Collin) n1953-11-17 (B69f138v) T. m1972-07-08 Lucie Duquette, S.-Coeur-de-Jésus, Mtl

Marcelline (Jean & Adélaïde Rioux) n1879-05-07 (B..f143) m1900-05-22 (M..f43) Elzéar Vallée (Absolon & Marcelline Drapeau) ML 2è m1938-09-14 (M7f38) Jean-Louis St-Laurent (vf Emma Pelletier) T.

Maria-Antoinette (Edgar & M.-Louise St-Laurent) n1927-07-13 (B35f7) m1951-10-03 (M12f93v) Nazaire Essiambre (Charles & Régina Bélanger, SCL) T.

Maria (Jean-Marie & Lise Curadeau) n1970-01-06 (B6f80) SAM

Marie (Jean & Adèle Rioux) n1875-10-09 (B..f95) ML

Marie (David & Virginie Vallée) m1899-06-26 (M13f46v) Paul Dupuis (Joseph & Caroline Thivierge) SAM d1957-03-22 (S6f208) (74ans)T.

Marie (Joseph & Denise Vallée) m1903-04-20 (M6f130) Georges Servant (Joseph & Adèle Proulx) SAM d1966-09-08 (S4f59v) (81ans) T.

Marie (Ernest & Adèle Blanchette) n1904-07-30 (B76f167v) m1925-07-01 (M6f159) Gérard St-Laurent (Elzéar & Délina Gagnon) SAM

Marie (Ephrem & Adélaïde Mainville) n1916-12-30 (B162f197) SAM d1917-08-20 (S12f12v) (8ms)T.

Marie (Thomas & Eugénie Collin) n1940-09-22 (B14f10v) SCL m19..-05-12 Clément Curadeau, St-Maurice-de-l'Echourie

Marie (Adhémair & Thérèse St-Laurent) n1950-08-08 (B36f73) m1969-11-22 (M11f109) Hervé Lévesque (Jean-Marie & Gertrude Deschênes) T.

THERRIEN

Marie (Ethelbert & Jeannette Therrien) n1956-02-13 (B27f216) d1956-02-14 (S8f216) (1jr)SAM

Marie-Ange (Théodore & Scholastique Therrien) n1905-12-09 (B131f217) SAM m1932-05-11 (M9f94) J.-Paul Pelletier (vf Diana Pelletier)T.

Marie-Anne (William & Louise Dupuis) n1903-07-28 (B52f136v) SAM m1920-05-11 (M2f57v) Napoléon Therrien (vf M.-Laure Vallée) T.

Marie-Anne-Eugénie (Alfred & Amanda Dugas) n1907-07-26 (B84f268v) SAM

Marie-Claire (Philiias & Amanda Servant)n1935-09-06 (B47f167v) T. m1969-10-11 Georges-Marie Servant, St-Chs-Borromée, Longueuil

Marie-Claire (Cyrille & Jeanne Ross) n1936-07-27 (B46f187) T. m1954-06-19 Jean-Claude Tardif, Ste-Brigitte, Mtl

Marie-Desanges (Jean & Adélaïde Rioux) m1889-02-13 (M..f22) Honorius Leclerc (Pierre & Esther Roy) ML d1934-07-27 (S1f2v) (64ans) RC

Marie-Eve (François & Léna Therrien) n1979-11-05 (B21f127) T.

Marie-France (Fernand & Monique Soucy) n1964-08-23 (B27f31v) SAM

Marie-Jeanne (Joseph & Marie-Vitale Rioux) n1906-08-21 (B91f238) m1927-08-03 (M7f238v) Edouard Breton (Jules & Délina Therrien) SAM

Marie-Josée (Julien & Rolande Coulombe)n1966-02-01 (B5f52) T.

Marie-Laura (William & M.-Louise Dupuis) n1908-07-25 (B89f297v) SAM m1926-02-16(M4f171) Léon Miville (Joseph & Elisabeth Dugas) T.

THERRIEN

Marie-Laure (Joseph & Marie Rioux) n1909-08-01 (B22f318) m1940-07-23 (M15f94) Hector Breton (Jules & Délima Therrien) SAM

Marie-Line (Fernand & Monique Soucy) n1965-11-30 (B1f51) T.

Marie-Louise (David & Virginie Vallée) n1896-08-16 (B46f233v) m1912-02-19 (M3f39) François Dupuis (William & Marie Vallée) SAM

Marie-Louise (Emile & Azilda Therrien) n1925-06-21 (B48f158) m1947-05-10 (M6f10v) Raymond Ross (François & Elzire Lévesque) T.

Marie-Louise-Anne (Philiass & Amanda Servant) n1926-03-26 (B17f174) d1926-04-27 (S7f176v) T.

Marie-Paule (Elie & Corinne Vallée) n1931-01-13 (B4f91v) SAM m1954-08-18 Germain Guimont, Baie-Trinité

Marie-Paule (Thomas & Eugénie Collin) n1946-01-07 (B1f48) SCL m1964-02-06 Antoine Curadeau, St-Maurice-de-l'Echourie

Marie-Paule (Jean-Paul & Thérèse Soucy) n1958-01-20 (B7f225) m1978-03-17 (M2f2) Jean-Denis Therrien (Henri & Imelda Parent) T.

Marie-Reine (Adhémar & Cécile Brisebois) n1950-01-06 (B1f64) T. m1970-02-28 Denis Maltais, St-Joseph, Sept-Iles

Marilyne (Gilbert & Alette Therrien) n1974-10-08 (B91f93) SAM

Marie-Line (Ghislain & Lise Boucher) n1977-04-29 (B8f53) T.

Gabriel-J.-Mario (Omer & Auriette Lévesque) n1956-05-02 (B7f152v) SCL

THERRIEN

Mario (Nicol & M.-Anne Clavet) n1959-02-25  
(B2f164) m1983-07-29 (M1f8) Jasmine Lalonde  
(Marcel & Colette Auclair, RC) MS

J.-Mario (René & Rita St-Laurent) n1961-03-16  
(B3f181v) SCL

J.-Mario (Louis-Marie & Irène Vallée) n1967-  
05-23 (B12f101) T.

Marina-Marise (Omer & Oviette Lévesque) n1960-  
11-16 (B18f180) SCL

Marise (Raymond & Jocelyne Paquet) n1967-09-  
27 (B80f367) SAM

Maryse (Lionel & Jacqueline Gagné) n1970-06-  
05 (B5f75) MS

Maryse (Jean-Hugues & Louise-M. Miville) n  
1971-01-11 (B3f130) T.

J.-Marius (Adéodat & Joséphine Martel) n1950-  
04-25 (B61f218) SAM m1970-12-05 Rose-Marie  
Simard, St-Esprit, Rosemont

Marjolaine-Lisette-M. (Léonard & Bernadette  
Miville) n1947-02-03 (B7f4v) T. m1967-10-07  
Jean-Baptiste Kenney, N.-Dame-du-T.-St-Sacre-  
ment, Mtl

M.-Lucie-Marlène (Victor & Anne-Marie Savard)  
n1952-06-12 (B41f106) T.

M.-Marthe (Edouard & Eugénie St-Laurent) n  
1919-04-12 (B26f41v) m1944-07-13 (M..f..) Ro-  
bert Lévesque (Joseph & Elzire Soucy, SAM) T.

M.-Marthe (Antoine & M.-Anne Savard) n1931-  
03-31 (B15f68v) T. m1951-06-23 (M5f108) Jo-  
seph-Marie Vallée (Louis & Claudia Dupuis) SCL

THERRIEN

J.-Martin (Victor & M.-Anne Savard) n1965-09-10 (B23f47v) T.

Martin (Réal & Béatrice Synnett) n1984-09-18 (B2f..) MS

M.-Martine (Léopold & Isabelle Marin) n1954-03-03 (B48f97) SAM

J.-Maurice (Placide & Jeanne Dupuis) n1931-04-23 (B21f70v) T. m1952-10-29 (M12f26) M.-  
Jeanne Collin (Elzéar & Illuminée Lévesque)  
SAM

Mélanie (Jean-Marie & Pierrette Auclair) n1981-07-23 (M1f192) RC

J.-Michel (Adhémair & Thérèse St-Laurent) n1959-02-23 (B10f239v) T.

J.-Michel (j.) (André & Thérèse Miville) n1959-03-28 (B16f240v) T.

Michel (Léonel & Jacqueline Gagné) n1963-09-20 (B14f187) MS

Michelle (Ghislain & Ilda Delarosbil) n1980-10-21 (B28f154) SAM

M.-Micheline (Maurice & M.-Jeanne Collin) n1962-08-17 (B39f297) T. m1980-08-24 Jean-Louis Rioux (Gonzague & Georgette Lafontaine)  
SAM

Mike-Ken (Hervé & Gaétane Therrien) n1977-12-29 (B18f405) SAM

M.-Edith-Monette (René & Rita St-Laurent) n1953-12-10 (B30f132v) SCL m1972-08-04 (M31f329) J.-Ghislain Savard (Ovila & Georgette St-Pierre) SAM

THERRIEN

Monique-Charline (Antoine & M.-Anne Savard) n  
1944-07-11 (B18f35v) m1966-06-22 (M3f33) Jé-

Ilme Vallée (Louis & Claudia Dupuis) SCL

M.-Monique (Adhèmar & Cécile Brisebois)n1952-  
02-18 (B15f100v) T.

M.-Monique (Louis-Marie & Irène Vallée)n1961-  
12-23 (B46f286) T.

M.-Monique (Victorien & Aline St-Laurent) n  
1963-07-22 (B18f12) T.

M.-France-Mona (Ephrem & Edwidge Deroy)n1954-  
01-26 (B4f134) SCL

M.-Murielle-Solange (Léonard & Bernadette Mi-  
ville) n1948-11-06 (B63f42v) m1968-08-01 (M6  
f89v) J.-Roch Servant (Ethelbert & M.-Laure  
Vallée) T.

Murielle-Anne (Adrien & Gaétane Vallée)n1979-  
07-30 (B67f62) SAM

M.-Nadia (Romuald & Colette Boucher) n1974-  
04-22 (B11f186) T.

M.-Nancy (Laurent & Fernande Essiambre)n1968-  
03-19 (B24f402) SAM (SCL)

Nancy (Jean-Marie & Lise Curadeau) n1973-07-  
21 (B67f448) SAM

Nancy-Marcelle (Marcel & Adrienne Therrien)  
n1977-10-10 (B97f385) SAM

J.-Louis-Napoléon (Joseph & Denise Vallée)  
n1887-09-25 (B78f20) SAM m1910-10-26 M.-Laure  
Vallée, N.-Dame-de-Qué. 2è m1920-05-11 (M.f.)  
M.-Anne Therrien (William & M.-Louise Ther-  
rien) d1952-11-15 (S7f116v) (65ans) T.

TERRIEN

J.-Napoléon (Napoléon & M.-Anne Therrien) n  
1923-04-28 (B26f109v) T. m1943-08-14 (M7f211)  
Georgianne Therrien (Alfred & M.-Louise St-  
Laurent) SAM d1946-10-06 (S14f185v) (23ans)T.

Natacha-Sophie (Léonel & Jacqueline Gagné) n  
1972-11-06 (B6f96) MS

Natacha (Jean-Marie & Rosaline Béchard)n1976-  
10-21 (B94f291) SAM

M.-Nathalie (Alexandre & Rose-Anne St-Lau-  
rent) n1968-11-10 (B29f95v) T.

Nicol-Victor (Louis & Emma Garneau) n1921-05-  
31 (B..f217) ML m1943-05-12 (M1f31v) M.-Anne  
Clavet (Edouard & Virginie Marticotte) MS

M.-Nicole (Edouard & Eugénie St-Laurent) n  
1942-09-13 (B36f103) m1964-08-15 (M6f30)  
Henri-Paul Therrien (Napoléon & M.-Anne Ther-  
rien) T.

M.-Nicole (Ovide & Lucienne dite M.-Paule  
Boucher) n1955-09-10 (B18f147v) SCL m1973-08-  
11 Gérard Voyer, St-Victor, Mtl

Nicole (Léonidas & Noëlline Béchard) n1959-  
06-17 (B78f84) SAM

J.-Edouard-Noël (Nicol & M.-Anne Clavet) n  
1952-12-26 (B31f109) MS m1972-07-08 (M17f311)  
Ginette Synnett (Romain & Isabelle St-Lau-  
rent) SAM d1977-10-30 (S7f156) (24ans) MS

M.-Noëlla (Yvon & Geneviève Michaud) n1935-  
12-26 (B99f171v) d1935-09-07 (S29f219) (20ms)  
SAM

M.-Noëlla (Edmond & Georgianne Lévesque) n  
1934-12-26 (B69f151) T. m1959-02-14 Jean-Yves  
Essiambre, St-Gabriel-Lalemant, Mtl



THERRIEN

Noëlla (Victor & Rolande Laflamme) n1956-02-06 (B4f139v) MS m1974-07-06 Richard Rathier, N.-Dame-de-la-Garde, Longueuil

M.-Noëlline (Valmont & Lucille Paquet) n1951-01-01 (B1f93) m1971-04-17 (M1f80) Michel Servant (Wilfrid-Georges & Adrienne Lévesque, SAM) MS

J.-Octave (Emile & Azilda Therrien) n1921-08-08 (B49f82) T. m1943-08-28 Paquerette Larouche, Ste-Jeanne-d'Arc mar. annulé 1975-05-09 par le trib.eccl. de Qué.

M.-Lucille-Odette (Ethelbert & Jeannette Therrien) n1936-03-14 (B21f230v) SAM m1952-04-16 (M2f182) Pierre Amyot (Rodolphe & Marie Leclerc) SOA

J.-Odias (Alfred & Marie St-Laurent) n1928-01-28 (B6f3v) SAM m1956-10-30 Marielle Lapierre, St-Joseph, Sept-Iles (*Hypolite & Regina Daignand*)

M.-Odile (Joseph & M.-Louise St-Louis) n1908-02-17 (B13f283) d1911-03-08 (S11f8) (3ans)SAM

M.-Odile (J.-Alfred & M.-Louise St-Louis) n1912-01-27 (B7f37v) SAM m1968-08-02 Charles Russell, Mtl

M.-Odile (Antoine & M.-Anne Savard) n1925-08-22 (B64f164v) T. m1944-08-30 (M1f36) Anicet Mimeault (Odilon & Alphonsine Bélanger) SCL

J.-Odilon (David & Virginie Vallée) n1900-09-24 (B70f68) d1901-07-04 (S13f86) (8ms) SAM

J.-Odilon (Ernest & Adèle Blanchette) n1906-05-07 (B48f229) d1906-08-20 (S24f238)(3ms)SAM

Olivine (Jean & Eva Vallée) n1922-06-26 (B42f96) m1943-10-27 (M11f123v) Oscar Therrien (Joseph & Marie Rioux) d1947-02-28 (S8f6v) (24ans) T.

THERRIEN

J.-Omer (Johnny & M.-Anne Dupuis) n1902-02-19 (B20f101) SAM m1931-11-12 (M14f83) M.-Amélie Dugas (Antoine & Malvina Therrien) T. 2è m 1953-08-22 (M21f64) Anne-Marie Pelletier (vve Auguste Gaumont) SAM d1980-09-25 (S17f149) (78ans) T.

Omer-Antonio (Joseph & Alphéda Savard) n1928-05-01(B23f17v) T. m1950-10-28 (M6f98) Auriette Lévesque (Georges & Béatrice Cloutier) SCL

J.-Omer (Thomas & Eugénie Collin) n1944-11-21 (B23f37) d1944-11-25 (S15f148) (3jrs) SCL

Onésime (Edgar & M.-Louise St-Laurent) n1943-01-27 (B4f109v) d1963-12-11(S14f19v)(20ans)T.

J.-Oscar (Alfred & Amanda Dugas) n1909-10-01 (B105f338v) d1910-04-08 (S17f355v) (6ms) SAM

J.-Oscar (Joseph & Marie Rioux) n1913-06-05 (B74f77) SAM m1943-10-27 (M11f123v) Olivine Therrien (Jean & Eva Vallée) T.

J.-Oscar (Jos-A. & M.-Louise St-Louis) n1920-09-19 (B52f66) d1938-11-27 (S1f25v) (17ans)T.

Ovide (Johnny & Délima St-Laurent) n1898-05-20 (B..f20) ML

J.-Ovide (Joseph & Alphéda Savard) n1930-03-20 (B14f49v) T. m1954-11-13 (M2f138v) M.-Lucienne dite M.-Paule Boucher (Eddy & Arthémise Mimeault) SCL

M.-Gertrude-Oviette (Alfred & M.-Louise St-Laurent) n1923-04-17 (B30f78v) d1931-10-25 (S24f112) (8ans) SAM

M.-Gertrude-Oviette (Alfred & M.-Louise St-Laurent) n1932-09-08 (B82f139v) m1954-07-10 (M8f117) Jean-Charles Lévesque (Arthur & M.-Louise Breton) 2è m1959-07-18 (M6f85v) Marcel Soucy (Félix & Jeanne Lévesque) SAM

THERRIEN

Ovila (Thomas & Eugénie Garneau) n1914-11-26  
(B..f121) ML m1945-08-18 Rachel Marin, GR

J.-Ovila (Ephrem & Adélaïde Miville) n1914-  
11-26 (B115f124v) d1915-02-07 (S5f131) (2ms)  
SAM

Odina dite Ovilla (Emile & Azilda Therrien)  
n1922-12-20 (B65f103) m1954-12-30 (M13f161)  
Joseph Servant (Philiias & Amanda Therrien) T.

M.-Paméla (Jean & Eva Vallée) n1920-11-27  
(B67f70) m1941-04-23 (M7f81v) Ovide Labrie  
(Joseph & Eliane Mimeault) T.

M.-Paquerette-Solange (Léopold & Isabelle  
Ma-rin) n1946-03-30 (B8f49v) SCL m1965-11-27  
Ma-gella Pelletier, Ste-Bibiane, Mtl

Patricia (Noël & Ginette Synnett) n1973-01-06  
(B2f100) MS

Patrick (Fernand & Monique Soucy) n1976-12-14  
(B24f44) T.

Paul-Aimé (Aimé & Emélia Ouellet) n1933-05-21  
(B30f118v) d1935-10-22 (S12f169v) (2ans) T.

J.-Paul-Aimé (Roland & M.-Anna Parent) n1960-  
02-01 (B4f177) SCL

J.-Georges-Paul-Emile (Alfred & M.-Louise St-  
Laurent) n1915-09-12 (B105f151v) d1916-09-15  
(S41f188) (1an) SAM

Paul-Emile (Joseph & Marie Rioux) n1917-07-11  
(B33f204v) d..enr.1918-11-03(S30f241)(1an)SAM

Paul-Emile (Placide & M.-Jeanne Dupuis)n1919-  
11-15 (B38f44) T. m1944-10-11 (M5f23) Yvonne  
Paradis (Alphonse & Cédulie Bélanger) SBL

THERRIEN

Paul-Emile (Paul-Emile & Azilda Therrien) n  
1920-03-21 (B20f56) T.

Paul-Emile (Joseph & Marie Rioux) n1921-12-25  
(B99f37) d1942-10-07 (S35f184) (19ans) SAM

M.-Paule dite Paula (Joseph & Marie Rioux) n  
1919-05-17 (B26f253) SAM m1940-08-19 (M6f48)  
André Bouchard (Ernest & Angélique Chouinard,  
LMs) LC

M.-Andrée-Paulette (Ethelbert & Jeannette  
Therrien) n1945-02-24 (B27f279v) d1945-07-03  
(S29f296) (4ms) SAM

M.-Paulette (Roméo & Germaine Lemieux) n1947-  
12-09 (B63f25v) T. m1969-04-26 Jacquelin Cos-  
sette, Ste-Marguerite-Marie, Mtl

M.-Pauline (Louis-Marie & Irène Vallée)n1964-  
05-17 (B15f27) SAM

J.-Philiias (Joseph & Denise Vallée) n1897-05-  
14 (B39f256) m1925-07-12 (M8f160v) Amanda  
Servant (Philiias & Amanda Therrien) SAM d  
1958-03-15 (S1f227) (61ans) T.

J.-Pierre-André (Ephrem & Edwidge Deroy) n  
1950-06-17 (B95f224) SAM (SCL) m1970-10-24  
(M17f124v) Emélie Lèvesque (François & M.-  
Blanche Therrien) T.

Pierre-Paul (J.-Emile & Geneviève Michaud)  
n1930-01-17 (B8f63v) SAM m1954-11-27 Liliane  
Cloutier, Baie-Comeau

Pierre-Paul (Adrien & Géraldine Dupuis)n1943-  
06-29 (B40f119v) T. m1966-05-14 Gisèle Cou-  
lombe, M.-Immaculée, Sept-Iles

Pierre-Paul (Cyrille & M.-Jeanne Ross) n1945-  
03-31 (B20f154v) T. m1967-08-26 Lise Chagnon,  
St-Antoine-sur-Richelieu

THERRIEN

M.-Pierrette (Edgar & M.-Louise St-Laurent) n  
1928-11-25 (B45f24) m1953-10-21 (M13f136)  
Amable Vallée (Adélard & Imelda Therrien) T

Placide (Edouard & Virginie Lemieux) d1896-  
04-25 (S..f102) (18ans) ML

Placide (Alfred & Lumina Rioux) n1891-03-12  
(B..f48) ML m1914-06-23 (M6f109v) Jeanne Du-  
puis (Joseph & Caroline Thivierge) SAM d1962-  
11-04 (S12f1v) (71ans) T.

M.-Isabelle-Rachel (Omer & Auriette Lévesque)  
n1957-09-31 (B14f163v) SCL

J.-Gérard-Raymond (Edgar & M.-Louise St-Lau-  
rent) n1935-03-15 (B9f155v) T. m1959-07-22  
(M2f175) M.-Paule Soucy (Félix & Jeanne Lé-  
vesque) SCL d1963-12-11 (S12f19) (28ans) T.

J.-Raymond (Albert & Jeannette Therrien) n  
1940-03-03 (B24f74) m1967-08-21 (M27f349) M.-  
Claire-Jocelyne Paquet (Elie & Béatrice Pel-  
letier) SAM

J.-Raymond (Wilfrid & M.-Louise Collin)n1956-  
01-21 (B5f185) T.

M.-Raymonde (Ethelbert & Jeannette Therrien)  
n1938-11-15 (B110f19) SAM

J.-Raynald-Deziel (René & Rita St-Laurent) n  
1945-04-10 (B8f39v) SCL m1968-04-20 (M5f406)  
Gille-Anne Essiambre (Aurélien & Solange Mar-  
cotte) SAM (SCL)

J.-Raynald (Gédéon & Paula Deroy) n1947-09-10  
(B32f67v) SCL m1969-04-12 Francine Grise, St-  
Alphonse-Gouville, Mtl *Roland + Florence McDermott*

J.-Raynald (Adhémar & Thérèse St-Laurent) n  
1951-08-02 (B34f90) m.. (M6f57) Yvette Ther-  
rien (Roland & M.-Anna Parent) T.

THERRIEN

J.-Raynald (Victor & Rolande Laflamme) n1954-09-21 (B34f126v) MS m1977-08-13 Lorraine Poirier, St-Charles-Borromée, Longueuil

→ *Maurice & Denise Richer*  
J.-Réal (Roland & M.-Anna Parent) n1956-01-19 (B2f151) SCL

Réal (Valmont & Lucille Paquet) n1957-10-21 (B30f155) MS m1978-05-20 (M2f417) Béatrice Synnett (Romain & Isabelle St-Laurent) SAM

J.-Régis (j.) (Emile & Azilda Therrien) n1933-09-17 (B52f124v) d1933-09-19 (S18f125) (3jrs) T.

J.-Régis (Jean & Eva Vallée) n1936-10-21 (B59f191v) d1947-02-28 (S9f7) (10ans) T.

J.-Réjean (Roméo & Germaine Lemieux) n1944-10-28 (B134f267) SAM

M.-Réjeanne (Ethelbert & Jeannette Therrien) n1943-10-02 (B104f220v) SAM

M.-Réjeanne (Paul-Emile & Yvonne Paradis) n1952-07-09 (B19f120) SCL m1972-04-08 Normand Lévesque, N.-Dame-des-Sept-Douleurs, Ville-Lafleche

M.-Réjeanne (Armand & M.-Jeanne Lefrançois) n1953-07-24 (B20f130) SCL m1971-10-30 (M15f140) Ghislain Therrien (Léo & Edwidge Vallée) T.

André-Renault (Ethelbert & Jeannette Therrien) n1960-04-20 (B49f125) SAM

J.-René (Antoine & M.-Anne Savard) n1920-07-03 (B44f63) T. m1941-09-10 (M1f15v) M.-Jeanne-Rita St-Laurent (Horace & Eugénie Lévesque) SCL

René-Jean (J.-Emile & Geneviève Michaud) n1932-09-29 (B89f141v) SAM m1953-05-28 Edith Paquet, Baie-Comeau

THERRIEN

René-Jeanne (J.-Emile & Geneviève Michaud) n  
1932-09-29 (B90f141v) SAM m1957-12-21 Antoine  
Lévesque, St-Jean-Bte-de-la-Salle, Mtl

M.-Renée-Jeanne (Julien & Rolande Coulombe)  
n1955-05-02 (B24f167) m1977-08-19 (M16f67)  
Claude Harrisson (Roland & Rita Althot) T.

Renée-Jeanne (René & Rita St-Laurent) n1957-  
12-17 (B22f166) SCL m1984-07-27 Richard Dubé  
(Roland & Albertine Kenney, Cap-Seize) SAM

J.-Richard (Placide & Jeanne Dupuis) n1915-04-  
22 (B45f138v) SAM m1944-10-11 (M4f22v) Al-  
phonsine Paradis (Alphonse & Cédulie Bélanger)  
SBL d1975-04-14 (S5f3) (60ans) T.

M.-Rita (Elie & Corinne Vallée) n1925-11-30  
(B107f181) d1931-04-30 (S12f100) (5ans) SAM

M.-Yvonne-Rita (Elie & Corinne Vallée) n1932-  
09-25 (B87f140v) d1933-07-16 (S10f164) (10  
ms) SAM

J.-Robert (Placide & Jeanne Dupuis) n1933-03-  
04 (B15f114v) d1971-03-31 (S5f132) (38ans) T.

M.-Roberte (Ephrem & Adélaïde Miville) n1918-  
05-24 (B28f25) d1948-04-05 (S4f30v) (29ans) T.

J.-Roch (Emile & Azilda Therrien) n1926-07-31  
(B57f185) T. m1947-05-18 Denise Hervieux, St-  
François, Chicoutimi

J.-Roch (Philiass & Amanda Servant) n1927-10-  
10 (B46f10v) T. m1955-10-01 Françoise Ri-  
chard, GV

J.-Roger (Edmond & Georgianne Lévesque) n1941-  
09-13 (B40f87v) T.

J.-Roland (Joseph & Alphéda Savard) n1924-01-  
19 (B6f127v) T. m1945-09-12 (M5f43) M.-Anne  
Parent (Alfred & Marie Ouellet) SCL

TERRIEN

Roland-J. (Edgar & M.-Louise St-Laurent) n  
1944-09-18 (B48f144) T. m1966-06-24 Huguette  
Nolet, St-Jean-de-la-Croix, Mtl

M.-Rolande (Edgar & M.-Louise St-Laurent) n  
1947-08-21 (M46f20) T. m1967-03-27 Denis Lam-  
bert, St-Jean-Berchmans, Mtl

M.-Rolande (Roland & M.-Anne Parent) n1950-  
04-01 (B9f91v) d1951-03-08 (S1f102) (11ms)SCL

J.-Romain (Adh mar & Th r se St-Laurent) n  
1963-04-18 (B13f8v) T.

J.-Romain (Roland & M.-Anne Parent) n1965-04-  
27 (B6f23) SCL

J.-Rom o (Ephrem & Ad la de Miville) n1922-  
01-02 (B1f87v) T. m1942-07-08 (M5f174) Ger-  
maine Lemieux (Fortunat & Victoria Pelletier)  
SAM

J.-Paulin-Romuald (Edmond & Georgianne L ves-  
que) n1945-02-07 (B8f151) m1972-05-27 (M6  
f151) Colette Boucher (Adh mar & Imelda St-  
Louis) T.

Romuald-J.-Ren  (Richard & Alphonsine Para-  
dis) n1945-10-01 (B53f166v) T.

M.-Rose-Jeanne-Aim e dite Rose-Aim e (Ephrem  
& Ad la de Minville) n1920-11-05 (B62f68)  
m1943-06-05 (M7f117v) Damase Vall e (Marcel-  
lin & Ernestine Gasse) d1948-10-22 (S9f42)  
(26ans) T.

M.-Rose-Alma (David & Virginie Vall e) n1899-  
04-23 (B26f35v) d1899-07-08 (S21f40) (3ms)SAM

M.-Rose-de-Lima dite Rose-Alma (Th odore &  
Scholastique Therrien) n1908-03-08 (B23f285)  
SAM m1926-10-20 (M17f192v) J.-L on Labrie  
(Damase & Lina Vall e) d1980-01-05 (S1f129)  
(71ans) T.



THERRIEN

M.-Rose-Anna (Joseph & Adénise Vallée) n1878-04-23 (B28f71v) m1900-01-09 (M1f52) François Samson (vf Claudia Dugas) SAM d1929-05-25

(S15f37) (51ans) T.

Rose-Anna (Johnny & Délina St-Laurent) n1896-04-07 (B..f102) ML

Rose-Hélène (Thomas & Jeanne Dugas) n1941-07-22 (N15f18v) m1967-07-22 (M6f34) Maurice Mismeault (Robert & Alice Fournier) MS

J.-Russel (Adrien & Géraldine Dupuis) n1939-06-21 (B30f51v) d1939-09-23 (S16f56) (3ms) T.

J.-Russel (Philius & Amanda Servant) n1932-10-09 (B64f104) d1932-01-05 (S1f109v) (2ms) T.

Salomon (Théodore & Scholastique Therrien) n1910-03-04 (B28f353) SAM d1922-05-17 (S8f94v) (12ans) T.

J.-Salomon (Théodore & Scholastique Therrien) n1927-10-10 (B47f10v) T. m1949-11-12 Carmen Claude, Imm-Conception, Mtl

M.-Sandra (Laurent & Fernande Essiambre) n1971-09-17 (B69f243) SAM

M.-Sara-Lumina (Joseph & Denise Vallée) n1891-08-21 (B54f106) m1911-02-28 (M5f6v) Ephrem Labrie (Louis & Elisa Vallée) SAM d1921-12-03 (S17f86v) (31ans) T.

M.-Scholastique (Johnny & Martine St-Laurent) n1884-12-01 (B90f262v) m1903-01-07 (M2f122v) Théodore Therrien (David & Virginie Vallée) SAM d1966-12-04 (S12f62v) (82ans) T.

J.-Sébastien (Gérard & Daria Lévesque) n1972-06-08 (B24f156) T.

THERRIEN

Serge (Jean-Paul & Jeanne Duthil, Bonaventure) m1974-06-29 (M2f174v) Noëlline Coulombe (Richard & Brigitte Rioux) RC

Serge (Victorien & Aline St-Laurent) n1970-10-09 (B25f126) T.

M.-Louise-Sergine (Raymond & M.-Paule Soucy) n1959-11-04 (B55f253v) m1980-07-11 (M2f142) Jean Lévesque (Albert & Octave Pelletier) T.

J.-Simon-Amable (Edmond & Jeanne-Aimée Labrie) n1966-12-19 (B9f130v) m1973-06-30 (M7f172v) M.-Jeannot Labrie (Jean-Paul & Anita Servant) T.

Simone (Thomas & Eugénie Garneau) n1917-05-06 (B..f153) d1917-09-06 (S..f157) (4ms) ML

M.-Blanche-Simone (Ephrem & Eméride Isabelle) n1917-05-19 (B19f7) m1937-03-30 (M7f6) Edmond Lévesque (Damase & Christine St-Laurent) T.

Simone (Thomas & Eugénie Garneau) n1918-09-24 (B..f174) ML m1940-01-27 (M1f6v) Antonin Turcotte (Augustin & Adora Marin, GR) MS

M.-Rita-Simonne (Alfred & M.-Louise St-Laurent) n1925-10-14 (B90f175v) m1944-06-29 (M10f249v) Charles-Edouard Miville (Chs-Edouard & Azilda Vallée) SAM d1947-01-25(S4f3)(21ans)T.

M.-Solange (Valmont & Jeannette Brisebois) n1951-08-22 (B37f90v) T.

Solange (Victor & Rolande Laflamme) n1953-07-19 (B17f115) MS m1973-10-27 Guy Fournier, St-Jean, Mtl

Annie-Sonia (Léonard & Georgette St-Laurent) n1973-09-10 (M24f179v) T.

THERRIEN

Sonia (Gérard & Daria Lévesque) n1976-08-26  
(B19f39) T.

Sophie (Johnny & Délina St-Laurent) n1891-05-24  
(B..f48) ML m1916-09-26 Eldéma Diotte,  
Valleyfield

Sophie (Alain & Ginette Kenney) n1971-10-14  
(B21f141v) T.

Sophie (Gervais & Francine Therrien) n1972-07-23  
(B28f158v) T.

Stéphane (Léonidas & Noëlline Béchard) n1967-08-13  
(B63f352) SAM

Stéphane (Jean-Yves & Diane Vallée) n1974-08-12  
(B67f74) SAM

Steeves (Raynald & Gilles-Anne Essiambre) n1968-07-15  
(B64f435) SAM (SCL)

J.-Steeves (Raymond & Jocelyne Paquet) n1969-04-11  
(B32f495) SAM

Steeves (Léonidas & Noëlline Béchard) n1970-09-30  
(B70f150) SAM (Cap-SEize)

J.-Steeve (André & Thérèse Miville) n1971-06-26  
(B15f136v) T.

Steeve (.. & Francine Therrien) n1978-06-20  
(B13f92) T.

M.-Noëlla-Suzanne (Edmond & Georgianne Lévesque) n1941-04-19  
(B22f84v) T. *Rémi Boulanger*  
*22-7-1972 Terrebonne*

M.-Suzanne (Léo & Edwidge Vallée) n1954-02-14  
(B11f142) T. m1972-10-21 (M46f356) Gilbert  
Gagnon (Maurice & Gisèle Sergerie, Cap-Seize)  
SAM

THERRIEN

M.-Suzie (André & Thérèse Miville) n1966-08-28 (B17f58v) T.

J.-Sylva (Alfred & M.-Louise St-Laurent) n1916-12-09 (B151f195v) SAM m1940-08-19 Agnès Girard, Baie-Trinité

J.-Sylvain (Aurélien & Germaine Labrie)n1964-04-27 (B3f14) SCL

Sylvain (Alain & Ginette Kenney) n1974-12-14 (B3f199v) T.

J.-Sylvère (Valmont & Jeannette Erisebois) n1953-01-21 (B3f120v) d1953-02-28 (S4f122v) (lms) T.

Sylvianne (Nicol & M.-Anne Clavet) n1951-01-05 (B4f93v) m1969-08-09 (M5f60) Jean-Guy Servant (Wilfrid & Adrienne Lévesque) MS

M.-Léola-Sylvianne (Ethelbert & Jeannette Therrien) n1951-02-03 (B18f254) SAM

Sylvianne-M.-Céline (Augustin & Sylvie Lemieux) n1977-06-09 (B57f347) SAM

M.-Josée-Sylvie (Raymond & M.-Paule Soucy) n1961-03-22 (B5f182) SCL m1983-01-14 Bruno Therrien (Victor & Anne-Marie Savard) T.

M.-Sylvie (Hector & Alice Lévesque) n1963-05-11 (B15f9) T.

J.-Sylvio (Jean-Marc & Imelda Breton) n1964-05-15 (B5f15) SCL

Télesphore (Johnny & Délina St-Laurent)n1889-07-15 (B..f28) ML m1914-11-24 Yvonne Rioux, St-Hyacinthe

THERRIEN

J.-Théodore (David & Virginie Vallée) n1884-08-04 (B52f251) m1903-01-07 (M2f122v) Scho-lastique Therrien (Johnny & Mathilde St-Lau-

rent) SAM d1962-09-06 (S8f298) (78ans) T.

M.-Emilia-Thérèse (Elie & Corinne Vallée) n 1927-03-20 (B27f226v) SAM m1950-06-28 Joseph Dumoulin, Baie-Trinité

M.-Thérèse (Jean-Paul & Thérèse Soucy) n1963-04-07 (B10f7v) T.

Thomas-Maturin (Alfred & Lumina Rioux) n1889-12-04 (B..f35) m1912-07-21 (M..f86) Eugénie Garneau (Philippe & Elmire Therrien) ML 2è m 1925-08-10 (M11f163) M.-Jeanne Dugas (André & Léontine Dupuis) SAM d1971-10-23 (S3f86) (81 ans) MS

Thomas (William & Louise Dupuis) n1901-04-16 (B31f82v) SAM m1927-07-17 (M4f19v) M.-Eugénie Collin (Léon & Marie Miville) T. 2è m1966-12-29 M.-Rose-Anna Mignault, GR

J.-Thomas (Thomas & Jeanne Dugas) n1944-08-27 (B15f39) d1977-10-30 (S5f155) (33ans) MS

Lionel-Tommy (Bertrand & M.-Paule Savard) n 1977-07-04 (B4f150) MS

J.-Tony (Jean-Claude & Pâquerette Ross)n1968-05-24 (B47f417) SAM (SCL)

M.-Valentine (Thomas & Eugénie Collin) n1932-04-17 (B25f92) T. m1951-06-23 (M8f268v) Georges-Marie Gagnon (Edouard & Maria Paquet) SAM

M.-Valérie (Jean-Marc & Imelda Breton) n1975-10-25 (B15f17) T.

Valérie (Francis & Réjeanne Synnett) n1977-06-14 (B2f149) MS

THERRIEN

J.-Valmont (Emile & Eugénie Dupuis) n1917-09-03 (B47f13v) m1942-12-10 (M8f106v) Gabrielle Therrien (Joseph & M.-Louise St-Louis) 2è m1947-01-04 (M1f1v) Jeannette Brisebois (Louis & Arthémise Dupuis) T.

Valmont (Thomas & Jeanne Dugas) n1927-02-13 (B..f76) ML m1948-08-28 (M2f74) M.-Lucille Paquet (Omer & Eugénie Vallée) MS

M.-Gisèle dite Véronique (Edouard & Eugénie St-Laurent) n1925-06-09 (B2f148) m1945-05-05 (M3f155v) Luc-J.-Borromée Gagnon (Wellie & Delphine Lefrançois, LM) T.

Lina-Véronique (Francis & Réjeanne Synnett) n1983-10-04 (B4f11) MS

J.-Viateur (Ephrem & Adélaïde Miville) n1930-07-02 (B35f56) T. m1949-10-29 Yvette Lévesque, N.-Dame, dioc.-de-St-Jean, Qué.

Victoire (Jean & Marie Plante) m1868-07-25 (M6f147) Israël Sinnott (vf Marie Gagné) SAM d1883-10-01 (S5f48) (34ans) SM

J.-Victor (Aimé & Amélie Ouellet) n1926-03-03 (B10f172) m1947-08-30 (M15f20) Anne-Marie Savard (Antoine & Elise Ouellet) T.

Victor (Thomas & Jeanne Dugas) n1932-07-11 (B..f249) ML m1952-10-25 (M10f172) Rolande Laflamme (Adjutor & Julia Boucher, GM) SM

J.-Victorien (Adrien & Géraldine Dupuis) n1937-02-28 (B9f4) d1944-09-29 (S9f144) (7 ans) T.

J.-Victorien (Thomas & Eugénie Collin) n1942-01-30 (B1f18v) SCL m1962-07-03 (M3f294) Aline St-Laurent (Nil & Mélida Dupuis) T.

THERRIEN

M.-Victorienne (Thomas & Eugénie Collin) n  
1936-03-23 (B14f178) T. m1954-08-11 (M18  
f125v) Camille Lévesque (Wilfrid & Fernande

Perrée) SAM

M.-Victorine (Aimé & Emilia Ouellet) n1930-  
11-12 (B54f62) m1973-07-21 (M13f175) Rénald  
Canuel (Albert & Bertha D'Amours, Mat.) T.

J.-Vincent (Adrien & Géraldine Dupuis) n1954-  
11-15 (B66f157v) T. m1989-08-12 Lise Côté,  
St-Joseph, Sept-Iles

M.-Violaine (Jean-Marie & Louise-Anna Vallée)  
n1952-10-13 (B59f114v) m1974-06-22 (M5f188)  
Serge Boucher (Richard & Cécile Labrie) T.

J.-Vital (Victor & Anne-M. Savard) n1949-06-  
24 (M36f54v) T. m1972-08-30 (M42f346) Jacque-  
line Gagné (Philippe & Yvette Chassé) SAM

M.-Vitaline (William & Rose Dupuis) n1906-07-  
22 (B75f235) m1922-11-04 (M11f101) Désiré  
Vallée (Emile & Marie St-Pierre, T.) SAM

J.-William (Jean & Geneviève Labrie) m1895-  
07-09 (M6f201) M.-Louise Dupuis (Joseph &  
Caroline Thivierge) SAM d1934-11-26 (S22  
f149v) (73ans) T.

J.-Wilfrid (William & Louise Dupuis) n1917-  
05-12 (B20f7) m1943-12-29 (M13f126v) M.-Loui-  
se Collin (Léon & Claudia Dugas) T.

J.-William (Thomas & Eugénie Collin) n1937-  
07-15 (B30f11v) T.

M.-Yolande (Ephrem & Adélaïde Miville) n1928-  
01-21 (B5f13) d1929-05-07 (S11f35v) (15ms) T.

M.-Rose-Yolande (Germain & Maria Rioux)n1943-  
09-27 (B55f123) T. m1962-06-02 Charles Ser-  
vant, St-Joseph, Sept-Iles

*Ethilbert + Louise Vallée* 122



Therrien Eléona  
ép. André St-Laurent  
n1979-07-09 A61 S. P. M.



Therrien Adhèmar  
ép. Cécile Brisebois  
n1947-04-17  
T.



Therrien Manon  
f. Ghislain &  
Rèjeanne Therrien  
n1972-02-17 T.



Therrien Sophie  
f. Alain &  
Ginette Kenney  
n1971-10-14 T.

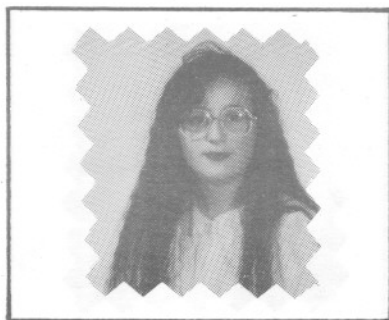

Therrien Nadia  
f. Augustin &  
Sylvie Lemieux  
n1981-07-21 T.



Therrien Sylvianne  
f. Augustin &  
Sylvie Lemieux  
n1977-06-09 T.



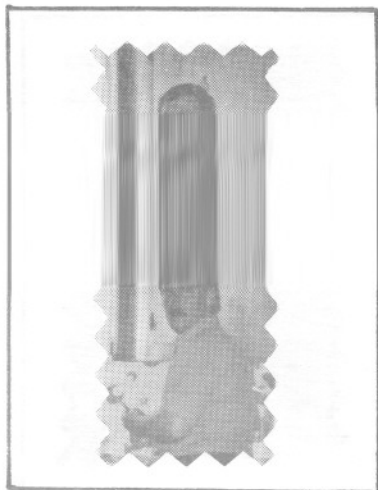

Therrien Daniel  
f. Adh mar &  
C cile Brisebois  
n1950-05-01 T.

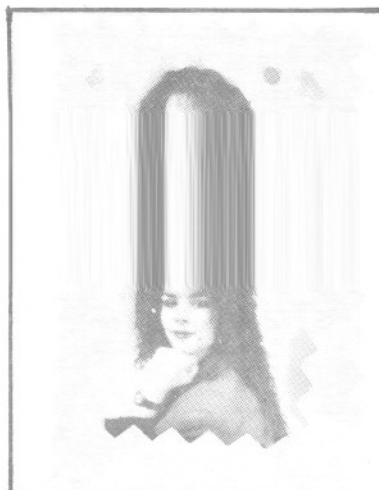

Therrien Julie  
f. Adh mar &  
n1972-10-07  
T.



Therrien Madeleine  
 p. Jean-Paul Doddridge  
n1977-05-07  
T.



Therrien Gustave  
 p. P querette Larouche  
n1943-08-28  
T.

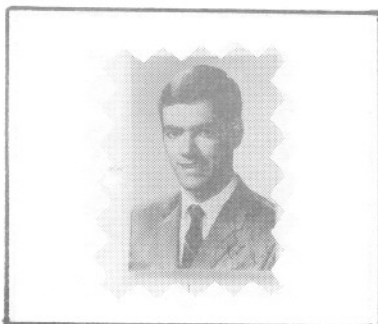

Therrien Paul-Emile  
Ep. Macheille Gaudreau  
M. 11-10-1969 T.



Therrien Claudette  
Ep. Aime Chenard  
N.25-07-1951  
M. 22-07-1972 T.



Therrien Onésime  
f. d'Edgar &  
M.-Louise St-Laurent  
d1963-12-11 A20 T.

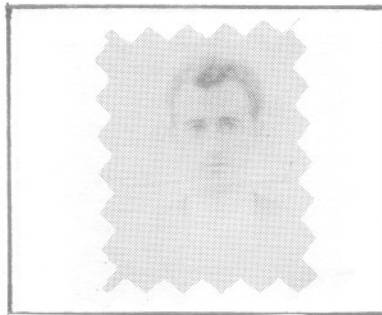

Therrien Benoit  
f. d'Edgar &  
M.-Louise St-Laurent  
d1963-12-11 A24 T.

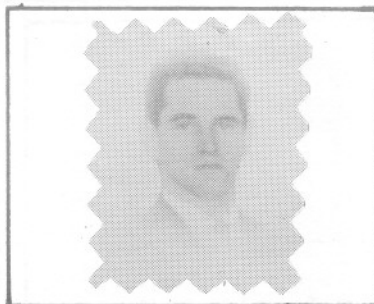

Therrien Raymond  
f. d'Edgar &  
M.-Louise St-Laurent  
d1963-12-11 A28 T.



Therrien Jean-Bte  
f. d'Edgar &  
M.-Louise St-Laurent  
d1963-12-11 A32 T.



Therrien Camil  
f. M. & Mme Alexandre  
d1978-09-16 A18  
T.

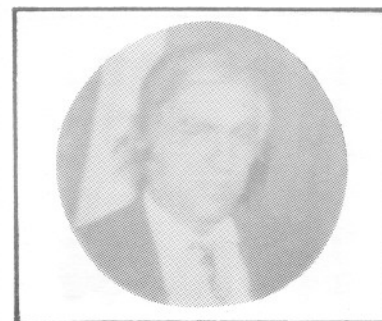

Therrien Adéodat  
ép. Josephite Martel  
d1978-08-17 A73  
SAM



Therrien Gaétanne  
 Ep. Lawrence Lavoie  
 n.16-11-1956  
 m.09-07-1988 T.



Therrien Jean-Yves  
 Ep. Louiselle Dionne  
 N.07-10-1947  
 M. 01-10-1977 T.



Therrien Ghislaine  
 Ep, Yvan Deroy  
 n. 27-01-1941  
 m. 28-12-1963, T.



Therrien Pierre-Paul  
 Ep, Gisele Coulombe  
 N.29-06-1943  
 M.14-05-1966 T.



Therrien Denis  
 Ep. Mariette Landry  
 N.06-06-1946  
 M. 03-07-1965 T.

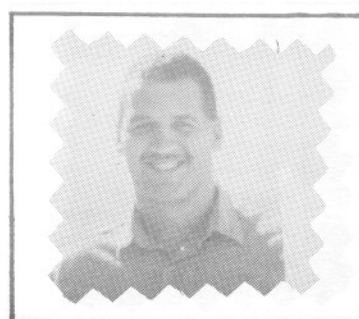

Therrien Stephane  
 F. Denis & Mariette  
 Landry  
 N.17-06-1969 t.



Tapp Célina  
ép. Joseph Deschênes  
d1948-09-03 A56  
T.



Watier Jean-Marie, père  
d1968-08-21 A70  
Pointe-Navarre  
Gaspé-Sud



Thèberge Wilfrid  
ép. Rose-Anna Fraser  
d1935-11-21 A60  
St-Moise



Trudeau Marcel  
Vicaire & Aumonier  
Hopital-des-Monts  
SAM



Valérie-Marie Sr.  
Fond. des Sr. St-P.-C.  
d1964-09-13 A81  
SAM

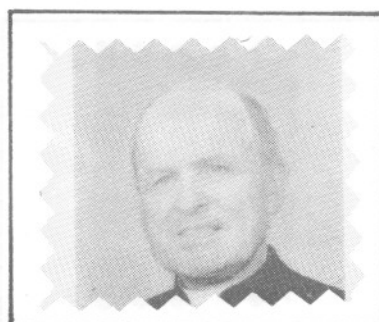

Veilleux Pierre, ptre  
Ancien curé SAM & Maria  
d1951-02-16 A74  
Beauceville

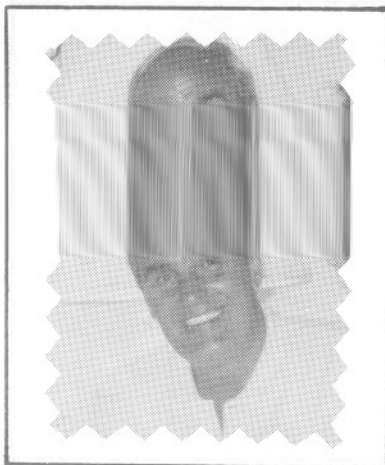

Therrien Jacques  
Ep. Diane Quessy  
n.19-11-1940  
m.04-07-1964 T.



Therrien Vincent  
Ep. Linda Word  
n.15-11-1954  
m.19-02-1974 T.

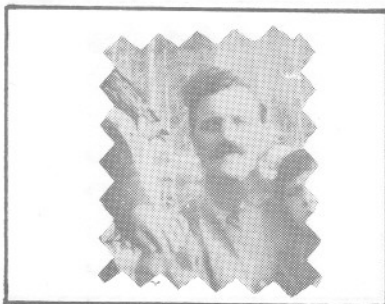

Therrien Ernest  
Ep. Adele Blanchette  
m. 25-06-1901  
T.



Therrien Alphéda  
Ep. Ovila Dupuis  
m.01-05-1948 T.

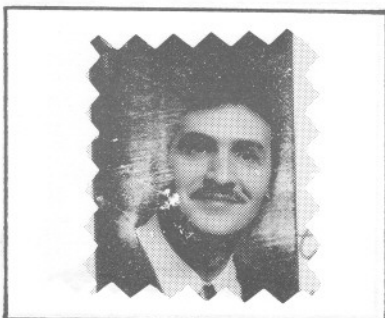

Therrien Camil  
Ep. Brigitte Chiasson  
n.17-05-1953  
m.06-03-1976 T.



Therrien Gabrielle  
Ep. Valmont Therrien  
n. 14-11-1922  
m. 10-12-1942  
d.16-05-1945 A.22 T.



Therrien Azilda  
Ep. Emile Therrien  
M. 01-04-1919 T.



Therrien Cecile  
Ep. Paul Laurin  
N. 21-09-1936  
M. 25-05-1961 †.



Therrien Yolande  
Ep. Charles Servant  
M. 02-06-1960 T.



Therrien Marie-Anne  
Ep. Odilon Vallee  
N. 11-12-1908  
M. 05-04-1926 T.

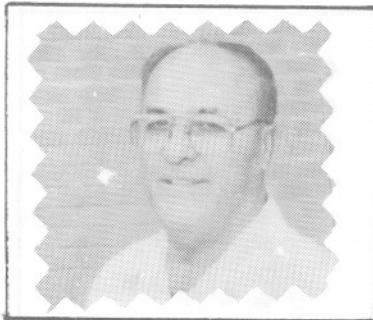

Therrien Rocco  
Ep. 1, Danie Hervieux  
m. 21-05-1947  
Ep. 2, Yolande Houde  
M. 23-12-1988 T.



Therrien Francis  
F. Adrien & Geraldine Dupuis  
n, 29-07-1961 T.



Therrien Jacqueline  
Ep. Jean-luc Vallee  
N. 22-03-1938  
m.15-06-1963 T.



Therrien Claude  
F. Adrien & Geraldine  
Dupuis  
n. 20-02-1949 T.



Therrien Germain  
Ep. Maria Rioux  
m. 31-03-1937 T.



Therrien Elise  
Ep. Andre Vallee  
M. 21-07-1956 T.



Therrien Ovida  
Ep. J. Pierre Servant  
m. 30-12-1954 T.



Therrien Alette  
Ep. Willie Bourgeois  
N. 19-05-1942  
M. 07-05-1966 T.



Therrien Maria  
d1974-09-14  
ML



Therrien J.-Omer  
ép. Anna-M. Pelletier  
1980-09-25 A78  
T.



Therrien René  
ép. Jeanne-R. St-Laurent  
d1985-01-26 A64  
SAM



Therrien Richard  
ép. Alphonsine Paradis  
d1975-04-14 A59  
SAM



Therrien Thomas  
ép. Rose-Anna Migneault  
d1974-02-23 A72  
T.



Therrien Thomas  
ép. Jeanne Dugas  
d1971-10-23 A81  
SAM



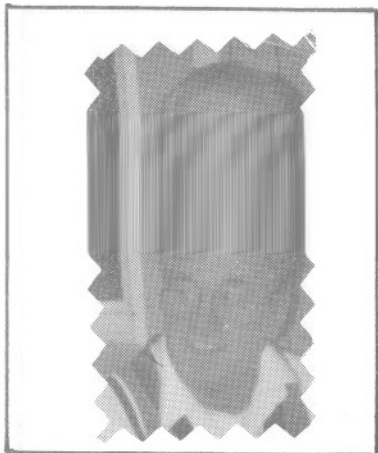

Therrien Léo  
ép. Edwidge Vallée  
n1945-09-20  
T.



Therrien Augustin  
ép. Sylvie Lemieux  
n1979-07-14 T.

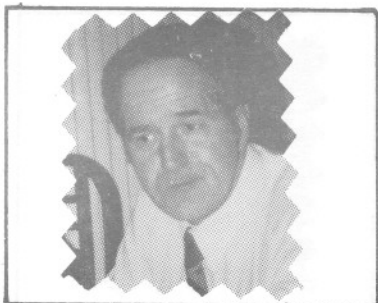

Therrien Ghislain  
ép. Réjeanne Therrien  
n1947-05-15  
n1971-10-30 T.



Therrien Réjeanne  
ép. Ghislain Therrien  
n1953-07-24  
n1971-10-30 T.

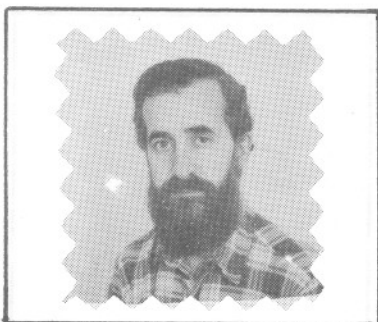

Therrien Alain  
ép. Binette Kenney  
n1971-09-18 T.

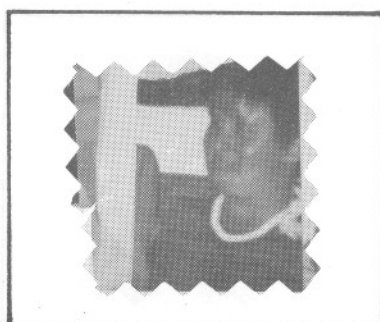

Therrien Hélène  
ép. Roger Gagnon  
n1970-05-29  
Cap-Seize



Therrien Imelda  
 ép. Adélard Vallée  
 d1963-01-12 A54  
 T.



Therrien Jocelyne  
 ép. Louison Soucy  
 m1988-07-08  
 T.



Therrien M.-Léontine  
 ler m. Alph. Beaulieu  
 2è m. Alexandre Ouellet  
 d1968-07-18 A69 T.

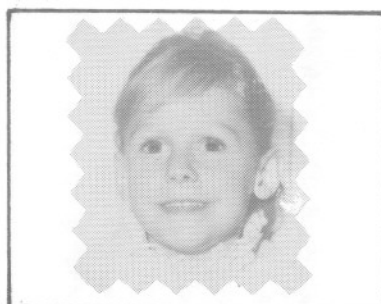

Therrien Lynda  
 f.M. & Mme Benoit (M<sup>rs</sup> Paul  
 Boeher)  
 d1974-03-18 A6  
 T.



Therrien Malvina  
 ép. Antoine Dugas  
 d1956-08-26 A85  
 SAM



Therrien Malvina  
 ép. Jules-Ant. Henley  
 d1972-12-23 A78  
 MS



Therrien Suzanne  
 ép. Gilbert Gagnon  
 n1972-10-21  
 SAM

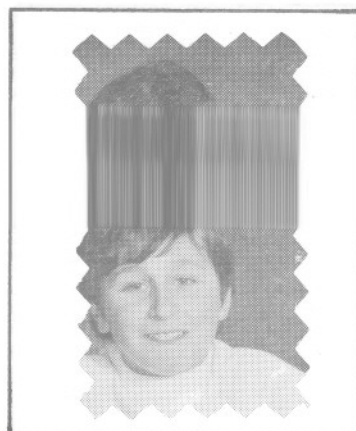

Therrien Sylvain  
 f. Alain &  
 Ginette Kenney  
 n1974-12-14 T.

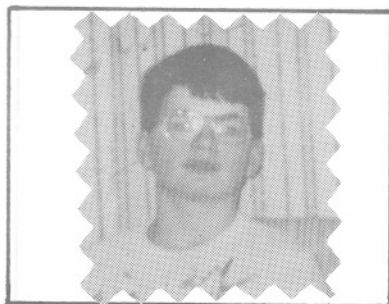

Therrien Guy  
 f. Ghislain &  
 Réjeanne Therrien  
 n1977-09-02 T.

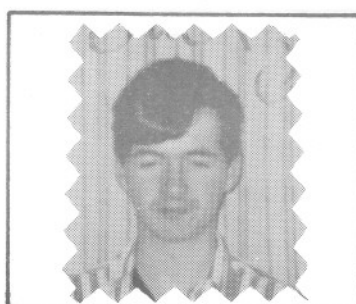

Therrien Eric  
 f. Ghislain &  
 Réjeanne Therrien  
 n1974-11-11 T.

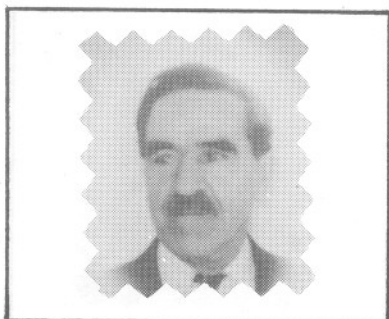

Therrien Aimé  
 ép. Emilia Ouellet  
 d1972-04-18 T.



Therrien Napoléon  
 ép. M.-Anne Therrien  
 d1952-11-15 A65  
 T.



Therrien Antoinette  
 ép. Octave Sergerie  
 d1950-12-07 A48  
 CC



Therrien Aurélien  
 ép. Germaine Labrie  
 d1964-08-23 A32  
 T.



Therrien Bernadette  
 ép. Octave Soucy  
 d1988-09-03 S68  
 T.



Therrien Bertrand  
 d1968-08-31 A27  
 T.



Therrien Blanche  
 1er m. François St-Pierre  
 2è m. Louis Pelchat  
 d1973-09-03 A73 SCL



*S 5-8-1961 Tonnelle*  
 Therrien Cécile *39ans*  
 ép. Alfred Vallée  
 T.



Therrien Simone  
ép. Edouard Miville  
n1944-06-29 T.



Therrien Jean-Guy  
ép. Sylvie Gagnon  
n1948-07-11 T.

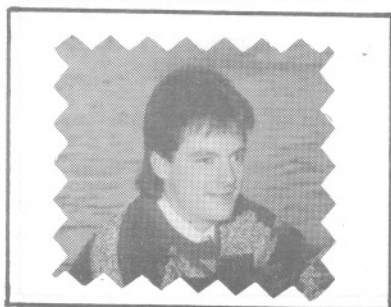

Therrien Herold  
f. Claire  
N.13-11-1971 Mtl.



Romel Therrien  
F. Claire  
N.25-11-1975, Mtl.

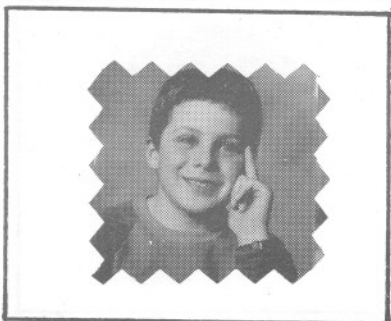

Therrien Frédéric  
f. Jean-Guy &  
Sylvie Gagnon  
n1979-03-14 T.



Therrien Mylène  
f. Jean-Guy &  
Sylvie Gagnon  
1981-04-24 T.



Therrien David  
ép. Azilda Dupuis  
d1968-01-13 A74  
SAM



Therrien Dominique  
ép. Réjean Dumont  
d1977-08-12  
T.

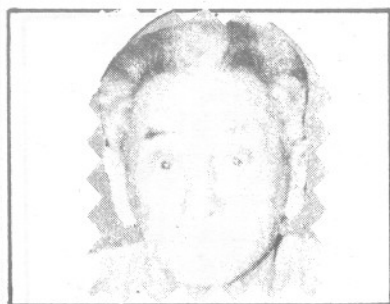

Therrien Edmond  
ép. Georgianne Lévesque  
d1990-10-25 A79  
T.

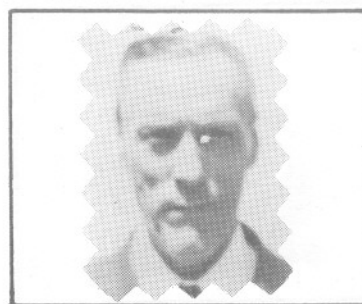

Therrien Ephrem  
ép. Adélaïde Miville  
d1961-09-03 A66  
T.



Therrien France  
f. Fernand &  
Monique Soucy  
d1981-07-07 A16 T.



Therrien Gaston  
f. M. & Mme André  
Pelletier  
d1980-06-07 A23 T.



Therrien M.-Anne  
ép. Napoléon Therrien  
d1983-08-27 A80 T.



Therrien Noël  
ép. Ginette Synnett  
d1977-10-30 A25 m.S.

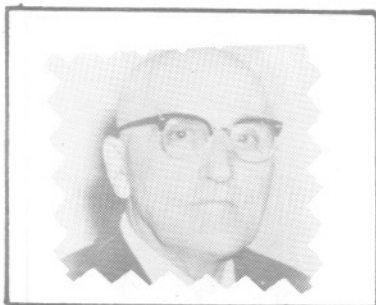

Therrien Philiat  
ép. Amanda Servant  
d1958-03-15 A60 T.

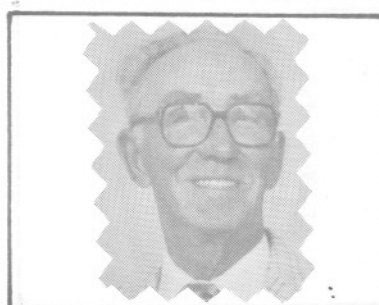

Therrien Valmont  
1e m. Gabrielle Therrien  
2e m. Jeannette Brisebois  
1er m1940, 2e m1947-01-04 T.



Therrien Gisèle  
ép. Michel St-Laurent  
m1971-05-22 T.

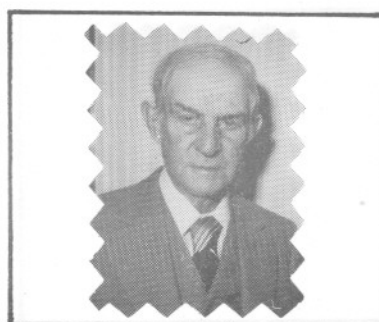

Therrien Edouard  
ép. Eugénie St-Laurent  
m1918-01-08 T.



Therrien Rose-Hélène  
f. Adhèmar &  
Cécile Brisebois  
n1953-08-11 T.



Therrien Monique  
ép. Gilbert Jobin  
n1973-08-24  
T.



Therrien Mélanie  
f. Mario &  
Jeanne Lèvesque  
n1979-11-18 Sept-Iles



Therrien Eric  
f. Mario &  
Jeanne Lèvesque  
n1982-03-17 Sept-Iles



Therrien Solange  
ép. Pierre De Beaumont  
n1955-06-30  
T.



Therrien Suzanne  
ép. Luc Ducharme  
n1980-07-19  
T.





Therrien Viateur  
F. Ephrem & Adelaide  
Miville  
D. 06-09-1990. T.



Therrien Yvette  
ép. Joachim Miville  
d1981-11-19 A52  
T.



Therrien Yvonne  
ép. Louis Miville  
d1929-03-18 A25  
T.



Therrien Alette  
ép. Willie Bourgeois  
d1985-04-13 A42  
T.



Therrien Lina  
ép. Bélonie Dugas  
d1969-08-15 A73  
T.



Therrien Napoleon  
ép. Georgiane Therrien  
d1946-10-09 A23  
T.

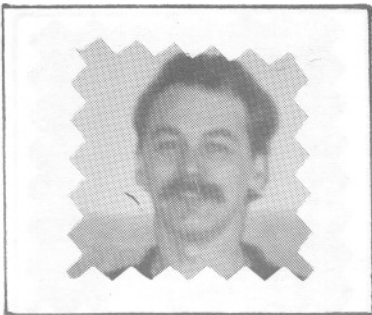

Therrien Mario  
f. Adh mar &  
C cile Brisebois  
n1978-04-13 Jeanne L vesque, T.

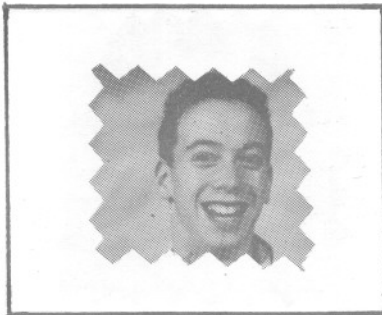

Therrien Alexandre  
f. Rose-H l ne Therrien  
n1976-02-09  
T.



Therrien Ginette  
f. Adh mar &  
C cile Brisebois  
n1948-03-06 T.



Therrien Carole  
 p. Robert Kern  
n1981-09-26  
T.



Therrien Marie  
 p. Denis Maltais  
n1970-02-28  
T.



Therrien Jos e  
f. Adh mar &  
C cile Brisebois  
n1965-11-24 T.

108-

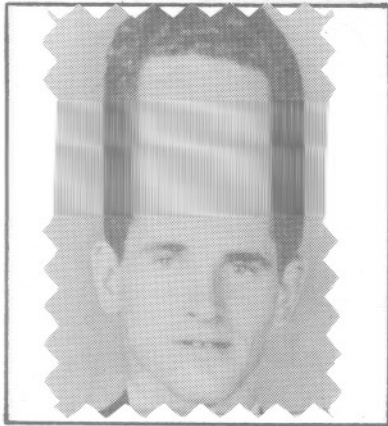

Therrien Raymond  
ép.M.-Paule Soucy  
d1963-12-11 A28  
T.

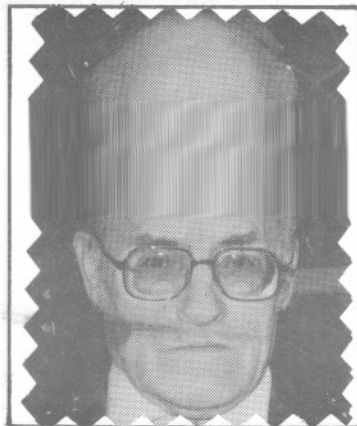

Therrien Roland  
ép.M.-Anne Parent  
d1991-09-30 A67  
SCL



Therrien Noël-Edouard  
d1977-10-30 A24.  
T.



Therrien Germaine  
ép.Gabriel Vallée  
d1940-12-28 T.



Therrien M.-France  
f. M & M<sup>re</sup> Fernand  
S. R. M.

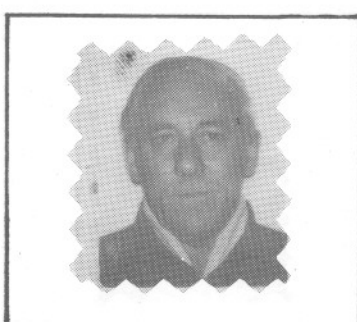

Therrien Léonard  
ép.Bernadette Miville.  
d1980-12-08 A59  
T.

Famille Napoléon Therrien Georgianne Therrien

14  
AOÛT  
1943



T  
O  
U  
R  
E  
L  
L  
E



Gratien

Henri-Paul  
Gérard

Eglantine  
Alexandre



Jean-Baptiste



Aline



Napoléon



Léonard



Gertrude



Jeanne-D'Arc



Juliette

Mariage Lionel Therrien et Ghislaine Vallée

Kéven

Steven

Sébastien



Mariage Joseph Therrien Adénise Vallée

21 février 1871



Famille Roland Therrien Anna Parent



Sacre-Coeur Des Landes

Claude

Jean-Yves

Gervais

Diane

Fernand

Réal

Yvette

Jean-Guy

Paul

Gilles

Romain

MARIAGE

Romain Lévesque Gertrude Therrien

1956-04-05



MARIAGE

Georgette Dupuis Jacques Therrien

1969-08-28



FAMILLE Edgar Therrien & Marie-Louise Saint-Laurent



Jean-Baptiste  
Raymond  
Fernand  
Roland  
Georgiane  
Rolande  
Hélène  
Onésime  
Benoît  
Jacques  
Denis  
Louis-Marie  
Maria  
Pierrette  
Jean-Paul  
JUILLET  
1963



Mariage

Emile Therrien et Azilda Therrien

2 avril 1919



T O U R E L L E

*50ième anniversaire de mariage de Antoine Therrien & Marie-Anne Savard*

50ième Anniversaire de Mariage Antoine Therrien Marie-Anne Savard



Monique

Odile

Eléona

Aline

Madeleine

Marthe

Jean-Marc

René

Gabriel

Sacré-Coeur-des-Landes

4 juin 1967

Les T H E R R I E N & ANTOINE *Therrien + M Anne Savard*  
 et leurs C O N J O I N T S



Monique Therrien Jérôme Vallée  
 Gabriel Savard Fernande Vallée  
 M.-Marthe Therrien  
 Joseph-Marie Vallée  
 Eléona Therrien  
 André-A. St-Laurent  
 Jeanne-Rita St-Laurent  
 René Therrien  
 Odile Therrien Anicet Mimeault  
 Aline Therrien Ernest Mimeault  
 Madeleine Therrien  
 Conrad Fournier  
 Imelda Breton Jean-Marc Therrien

Famille Jean-Paul Therrien Thérèse Soucy



Diane

Jacinthe

Lucie

François

Marie *Paule*

Charles-Aimé

Bruno

Etienne

Harold

Marie-Thérèse

Gyslaine

Jean-Guy

TOURELLE

MARIAGE

35<sup>e</sup> anniversaire

Rose-Anne Saint-Laurent Alexandre Therrien



28 DECEMBRE 1990

THERRIEN

M.-Yolande (Adhémar & Thérèse St-Laurent)  
n1960-07-13 (B34f263v) T.

J.-Yves (Valmont & Lucille Paquet) n1961-11-10  
(B3f176v) m1984-07-28 (M2f14) Guylaine  
Pelletier (Gérard & Rita Rousseau) MS

J.-Yves (Hector & Alice Lévesque) n1961-12-20  
(B44f285) T.

Yves (Magella & Micheline Synnett) n1974-12-18  
(B Alf315) SAM

M.-Yvette (Ephrem & Adélaïde Miville) n1929-05-02  
(B35f35) m1953-09-05 (M7f132) Joachim  
Miville (Léon & M.-Laure Therrrien) T.

M.-Yvette (Roland & M.-Anne Parent) n1957-04-06  
(B5f159) SCL m1977-06-03 (M6f57) Rénald  
Therrien (Adhémar & Thérèse St-Laurent, New-  
Richmond) T.

Yvette (Henri & Imelda Parent) n1958-06-29  
(B35f231v) T.

J.-Yvon (David & Virginie Vallée) n1888-08-04  
(B48f36) d1906-06-17 (S16f232) (17ans) SAM

J.-Yvon (Alfred & Amanda Dugas) n1892-12-12  
(B91f133v) d1901-04-08 (S8f80v) (8ans) SAM

M.-Yvonne (David & Virginie Vallée) n1904-09-02  
(B82f170v) SAM m1918-04-09 (M3f22v) Louis  
Mainville (Joseph & Elisabeth Dugas) d1929-03-21  
(S6f30v) (24ans) T.

Yvonne (Jean & Eva Vallée) d1920-08-16 (S17  
f64) (14ms) T.

M.-Françoise-Yvonne (J.-Emile & Geneviève  
Michaud) n1935-05-10 (B36f208v) SAM

THIBEAULT      THIBAUT

Stanislas-Adélard (Stanislas & Alphonsine Laflamme) n1896-06-25 (B..f103) m1923-07-31 (M.f237) Clémentine Mimeault (Joseph & Amanda

Coulombe) d1975-11-28 (S..f113) (79ans) ML

Adélard (Hector & Rose-Anna Gauthier) (ép. Rose-Eva Bonneau) d1974-07-14 (S11f190) (71ans) T.

J.-Adélard (Alexis & Nymphodore St-Laurent) n1903-09-19 (B68f113) d1904-11-18 (S32f138v) (1an) CC

Adèle (Alexis & Nymphodore St-Laurent) m1909-01-11 (M2f19v) Octave Landry (Pierre & Anastasie Paradis) CC

J.-Adelme-Alexis (Eustazade & Marie Boucher) n1915-10-29 (B71f149) CC m.. Marguerite Gagné, Nat.-Ste-Vierge, Hochelaga, Mtl 2è m 1964-09-05 Simonne Corneau, St-Georges-de-Longueuil

Adrien (Stanislas & Alphonsine Laflamme) n 1897-12-01 (B..f13) d1962-09-23 (S..f128) (64ans) ML

J.-Aimé (Alexis & Nymphodore St-Laurent) n 1905-07-11 (B32f150v) CC m1924-10-06 M.-Agnès Vallée, St-Jean-Bte, Manchester d1956-07-24 (51ans).

J.-Alain (Paul-Emile & M.-Anne Lepage) n1947-08-23 (B150f109) SAM m1973-04-29 Félicienne Boillard, l'Assomption, St-Georges-de-Beauce

Alain (Wilfrid & Gilberte Gagné, St-Anaclet, Rim.) m1968-08-24 (M3f156) Georgette Rioux (Omer & Corinne Tremblay) RC

Albert (Pierre & Délima Tanguay) n1888-05-12 (B..f15) ML m1920-04-28 Delvina-Rose Voisine, St-Joseph-de-Laval, Mass.

THIBEAULT

J.-Albert (Octave & Céline Lemieux, Mat.)  
m1919-03-04 (M6f248v) M.-Appoline Dugas  
(Ernest & Malvina Deroy) SAM

Albert (Grégoire & Joséphine Gagnon) n1918-  
12-27 (B..f176) d1919-11-06 (S..f189) (9ms)ML

J.-Albert-Camille (Eustazade & Marie Boucher)  
n1927-05-04 (B32f170) m1949-10-01 (M26f6v)  
M.-Jeanne-Thérèse Bouchard (Joseph & Luce  
Fournier, GV) CC

Albert-Nicolas (Nicolas & Eva Bond) n1935-12-  
23 (B..f57) m1967-07-22 (M..f182) Jocelyne  
Poitras (Irène & M.-Claire Cloutier) ML

M.-Albertine (Charles & Vitaline Lepage) n  
1903-06-13 (B42f134) SAM

M.-Armanda-Albertine (Eustazade & Marie Bou-  
cher) n1918-03-02 (B20f201) m1949-05-18 (M4  
f238) J.-Omer Gagnon (François & Gemma Mi-  
chaud, Loretville) d1984-10-11 (S31f252) (66  
ans) CC

Alexis (David & M.-Anne Soucy, CC) m1883-08-  
13 (M7f222) Nymphodore St-Laurent (Maximilien  
& Euphémie Landry) SAM d1932-05-11 (S8f52v)  
(78ans) CC

J.-Alexis-Eustazade (Alexis & Nymphodore St-  
Laurent) n1884-07-08 (B30f25) d1980-09-24  
(S25f216) (91ans) CC

J.-Alfred (Alexis & Nymphodore St-Laurent) n  
1895-07-27 (B41f24) m1917-04-16 (M3f179) Al-  
bertine Vallée (vve Antonin Otis) CC

M.-Alfréda dite Alphéda (Charles & Vitaline  
Lepage) n1898-10-21 (B60f25v) m1924-05-15  
(M2f117v) J.-Wilfrid Pelletier (Arthur & An-  
toinette Lefrançois) SAM 2è m1944-10-10 Sylva  
Roy, Percé



THIBEAULT

M.-Alfréda-Emilia (Alexis & Nymphodore St-Laurent) n1901-06-21 (B35f64) d1904-11-23 (S33f139) (3ans) CC

Alphonse-Hector (Grégoire & Joséphine Gagnon) n1906-08-25 (B..f130) d1912-05-04 (S..f84) (5ans) ML

Marie-Alphonse (Albert & Pauline Dugas) m1946-06-27 (M14f147v) M.-Rolande Lemieux (Félix & M.-Ange Pelletier) CC

Louis-Alphonse (Augustin & Delphine Richard) n1936-01-29 (B..f62) ML m1960-04-23 Donald Jenkins, Chatam, N.-B.

Alphonsine (Henri & Louise Lemieux) n1894-06-02 (B..f76) d1894-07-12 (S..f78) (20jrs) ML

Amanda (Pierre & Délina Castonguay) n1890-01-03 (B..f43) ML

Amédée (Stanislas & Alphonsine Laflamme) n1900-11-05 (B.f49) (vf Gertrude Lemieux) m1973-08-15 (M.f69) Marguerite Lemieux (Cléo. & M. Gagné) ML

M.-Clara-Mérilda dite Amérilda (Alexis & Nymphodore St-Laurent) n1891-03-30 (B21f140v) m1912-02-19 (M1f73) François Vallée (vf Marie Lajoie, SAM) CC d1964-01-01 (72ans).

André-Albert (Henri & Louise Lemieux) n1900-01-16 (B..f39) d1900-01-18 (S..f39) (3jrs) ML

André-Albert (Charles & Vitaline Lepage) n1905-01-13 (B3f184v) d1975-12-22 (S36f189) (71ans) SAM

Angèle (Alfred & Joséphine Lavoie) n1878-07-03 (B..f130) ML

Angéline (Henri & Louise Lemieux) n1905-06-04 (B..f113) ML (ép. Mathias Côté) d1962-12-20 (S10f105) (57ans) SM

THIBEAULT

Luc-Anicet (Henri & Louise Lemieux) n1912-10-18 (B..f93) ML m1938-05-04 (M8f180) Alice St-Pierre (Emile & Hermine Paquet) CC d1983-04-27 (S..f225) (70ans) ML

Anick (Jean-Louis & Carmen Thibault) n1972-09-03 (B81f350) SAM

Anne (Nicolas & Marie Bernatchez) n1899-06-01 (B..f29) ML

Anne (Daniel & Murielle Marin) n1973-11-06 (B104f487) SAM

Anne-Marie (Henri & Elise Leclerc) n1942-08-01 (B18f23) SCL m1963-07-01 (M..f137) Jean-Serge L'Italien (Romain & Bertha Langlois) ML

Annette (Adélard & Rose-Eva Bonneau) m1956-12-26 (M15f202v) Louis-Olivier Brisebois (Louis & Arthémise Dupuis) T.

Rolande-Annette (Thomas & Adrienne Ancelet) n1943-03-18 (B..f60) ML m1966-04-16 Denis Pelletier, St-Donat, Mtl

Anonyme (Alphonse & Rolande Lemieux)n..d1951-08-09 (B95 S25f76v) CC

Anonyme (Alphonse & Rolande Lemieux)n..d1954-08-29 (B..S24f195v) CC

Anonyme (Alphonse & Rolande Lemieux)n..d1957-05-01 (B60 S16f61) CC

Anonyme (Bernard & Cécile Paradis)n..d1948-12-09 (B162 S50f163) SAM

Anonyme (Bernard & Cécile Paradis)n..d1957-05-05 (B71 S14f285) SAM

Anonyme (Emile & Estelle Savard)n..d1940-04-30 (B18 S4f64) T.

THIBEAULT

Anonyme (Emile & M.-Laure-Estelle Savard) n..  
d1941-09-27 (B45 S17f88v) T.

Anonyme (Eustazade & Marie Boucher)n..d1914-  
10-20 (B56 S19f125v) CC

M.-Esther-Antoinette (Joseph & Caroline Lepage)  
n1877-10-15 (B88f58v) m1900-09-11 (M8f67)  
Louis-Philippe Gauthier (Jean & Sara Perrée,  
LM) SAM

J.-Armand (Michel & Marie Côté, Mat.) m1934-  
10-23 (M12f194) Corinne Leclerc (Adélarde &  
Eugénie Lepage) SAM

M.-Anne-Armélie (Charles & Vitaline Lepage)  
n1896-07-15 (B38f231) m1940-11-04 (M27f107)  
Ernest Levasseur (vf Emma Lévesque) SAM  
d1980-04-03 (83ans).

Oscar-Arnold (Philippe & Williamine Boucher)  
n1934-06-17 (B..f26) ML

Arthémise (David & M.-Anne Soucy) d1869-02-05  
(S6f12v) (18ans) SAM

J.-Arthur (Léo & Mélina Raymond) m1954-07-07  
(M1f137) Micheline Lantin (Joseph & Julienne  
Aubut) SCL

Augustin (Grégoire & Joséphine Gagnon) n1910-  
08-05 (B..f55) ML m1943-07-25 Delphine Ri-  
chard, GV 2è m1950-08-11 Yvonne Richard, MJ  
3è m1983-02-11 Lumina Richard, Ste-Luce

Auréa-Anne (Adélarde & Clémentine Mimeault) n  
1925-07-25 (B..f26) m1947-08-11 (M..f156)  
Fortunat Lemieux (Etienne & Augustine Lapoin-  
te) ML

Béatrice (Henri & Louise-Lemieux) n1901-09-11  
(B..f61) ML m1931-02-03 Adélas Thibodeau, Mtl

THIBEAULT

M.-Béatrix (Albert & Appoline Dugas) n1920-04-20 (B31f278v) SAM m1955-02-07 Gaston Charrier, St-Jérôme, Mat.

J.-Alexis-Benoit (M.-J.-Emile & M.-Laure-Estelle Savard) n1938-04-05 (B..Af49v) T. m 1960-04-23 Denise Castonguay, St-Rédempteur, Matane

J.-Jude-Benoit (Bernard & Cécile Paradis) n 1964-03-26 (B34f32) SAM

J.-Bernard (Ethelbert & Blanche Gagnon)n1916-05-14 (B74f175) SAM m1948-06-08 Cécile Paradis, RAR

Bernard (Thomas & Adrienne Auclair) n1952-10-05 (B..f8) ML m1975-05-17 Violette Gagnon, Murdochville

M.-Laure-Berthe (Charles & Vitaline Lepage) n1902-02-22 (B21f101) d1965-10-30 (S30f187) (63ans) SAM

Cyrille-Bertrand (Ethelbert & Blanche Gagnon) n1924-07-04 (B51f125) m1958-08-28 (M18f49v) Marthe St-Pierre (Albert & Marianne Vallée) SAM

M.-Blanche-Antoinette (Charles & Vitaline Lepage) n1895-05-12 (B40f198) m1917-07-03 (M6 f203) J.-Arthur Gagnon (Georges & Vitaline Michaud, CC) SAM d1978-12-31 (83ans).

M.-Blanche-Anita (Eustazade & Marie Boucher) n1920-01-16 (B3f2) m1942-08-26 (M9f40) Emile Bernatchez (Arthur & Henriette St-Laurent) CC

M.-Blanche-Georgianne (Israël & Blanche Dion) n1920-06-16 (B46f9v) CC

Emma-Briqitte (Henri & Elise Leclerc) n1939-10-11(B17f26v) RC m1959-09-26 (M..f95) Benoit Ouellet (Georges & Yvonne Mercier)d1969-07-24 (S.f5)(29ans)ML 129

THIBEAULT

Bruno (Euclide & Oliva Pelletier) n1968-04-07  
(B27f405) SAM

M.-Robertine-Carmen (Edouard & Albertine Lepage) n1922-11-23 (B82f63) m1940-11-30 (M33 f110v) Edmond St-Pierre (Jean-Bte & Diana Servant) SAM

Carmen (Adelard & Clémentine Mimeault) n1926-12-14 (B..f69) d1929-09-24 (S..f152) (2ans)ML

Carmen (Adelard & Rose-Eva Bonneau) m1949-08-27 (M7f57v) Clément Ross (François & Elzire Lévesque) T.

Solange-Carmen (Adelard & Clémentine Mimeault) n1934-03-02 (B..f20) m1955-07-30 (M..f40) Hertel Emond (Roméo & Alphonsine Ouellet) ML

Anne-Marie-Carmen (Nicolas & Eva Bond) n1934-10-06 (B..f31) m1957-07-06 (M..f67) Jean-Louis Thibault (Louis & Jeanne Paradis) ML

M.-Sara-Caroline (Joseph & Caroline Lepage) n1872-03-03 (B19f64) SAM m1902-07-02 (M..f71) Joseph Drapeau (John & Martine Rioux) ML

Cécile (David & M.-Anne Soucy) d1868-09-15 (S9f38v) (8ans) CC

M.-Cécile-Nicole (Noël & Maria Vallée) n1948-11-22 (B66f43v) T. m1967-05-18 Moïse Méthot, St-Joseph, Sept-Iles

Célianne (Guy & Anita Laflamme) n1956-08-05 (B..f54) m1979-06-30 (M..f156) Gilles Lemieux (Gervais & Jacqueline Lemieux) ML

M.-Céline (François-Xavier & Julie Lemieux) n1852-07-25 (B12f15) SAM

THIBEAULT

M.-Victoire-Céline (Augustin & Delphine Richard) n1942-01-03 (B..f39) ML m1968-04-15 Charles-Auguste Roy, Murdochville

M.-Alvénia-Chantal (Charles-Emile & Estelle Lepage) n1953-07-17 (B20f194v) SOA m1972-07-08 Georges-O'Keefe, Ste-Germaine, Mtl

M.-Chantal (Bernard & Cécile Paradis) n1955-11-15 (B169f201v) m1974-12-27 (M43f100) Claude Paquet (Georges & Aline Ross) SAM

Charles (François-Xavier & Julie Lemieux) n 1858-06-13 (B37f74) SAM m1886-06-28 (M..f231) Opportune Castonguay (Philibert & Marguerite Henley) ML

J.-Charles-Jean (Joseph & Caroline Lepage) n 1869-07-14 (B32f19) (ép. Vitaline Lepage) d 1946-02-16 (S9f30v) (76ans) SAM

J.-Charles-Antoine (Joseph & Elisabeth Boucher, Bale-Trinité) m1929-04-09 (M5f32) M.- Béatrice Breton (Joseph & Elmire Lévesque) T.

J.-François-Auguste dit Chs-Auguste (Ethelbert & Blanche Gagnon) n1920-01-15 (B3f268v) m1945-11-24 (M30f16v) Berthe Perrée (François & Imelda Dionne, CC) SAM

Charles-Borromée (Stanislas & Alphonsine Laflamme) n1911-11-17 (B..f78) ML m1950-06-19 Marguerite Dubois, Ste-Thérèse-de-Blainville

Charles-Emile (Alfred & Lèda Jean, Rim.) m 1953-07-19 (M4f194) Estelle Lepage (Emile & Alvénia Chrétien) SOA

Nora-Christine (Joseph & M.-Ange Poitras) n 1945-04-26 (B..f101) ML m1966-06-11 Richard Bois, Mtl

THIBEAUT

M.-Christine (Pierre & Ghislaine Proulx) n  
1967-08-30 (B68f357) SAM

Claire (Stanislas & Alphonsine Laflamme) n  
1905-08-12 (B..f116) ML

M.-Gina-Claire (Jean-Marc & Mildred Beaudoin)  
n1959-10-27 (B139f103) SAM

Clarisse (Michel & Marie Castonguay) n1885-  
09-30 (B..f223) ML

J.-Claude (Thomas & Adrienne Auclair) n1951-  
04-01 (B..f208) ML m1981-07-24 (M1f105v) So-  
phie Ouellet (Etienne & Gabrielle Mercier) MSP

Anna-Thérèse-Claudette (Zéphirin & M.-Anna  
Picard) n1947-12-11 (B..f161) m1967-08-03 (M.  
f183) Omer Ouellet (Etienne & Gabrielle Mer-  
cier) ML

M.-Claudette (Henri & Elise Leclerc) n1948-  
01-22 (B1f70v) SCL m1968-11-30 (M..f196)  
Louis-XV1 Gasse (Edgar & Albertine Vallée) ML

J.-Clément (Paul-Emile & M.-Anna Lepage) n  
1939-12-09 (B133f63v) SAM m1962-11-24 Diane  
Coolidge, St-Anselme

Clémentine (François-Xavier & Marguerite Cas-  
tonguay) n1886-01-23 (B..f227) ML

M.-Denise-Colette (Edouard & Albertine Lepa-  
ge) n1933-01-22 (B7f150v) SAM m1954-04-24  
Aimé Duchesne, St-Eusèbe-de-Verceil, Mtl

Colette-Marie (Jean-Bte & Jeanne Labrie) n  
1946-12-23 (B75f190) m1966-10-29 (M8f61v) J.-  
André-Noël Vallée (Edgar & Armande Labrie) T.

M.-Colette (Georges-Henri & Lucienne Béchard)  
n1954-08-30 (B55f154v) T.

THIBEAULT

M.-Colette (Jean & Mildred Beaudoin) n1955-04-26 (B63f168) SAM

Cyrille (François-Xavier & Marguerite Castonguay) n1880-03-21 (B..f158) ML

Jean-Marie-Daniel (Paul-Emile & M.-Anne Lepage) n1942-08-15 (B119f179) m1968-11-16 (M25 f463) Murielle Marin (Eustache & M.-Rose Roy) SAM

David (ép. M.-Anne Soucy) d1882-08-25 (S10 f175) (78ans) CC

Délia (François & Marguerite Castonguay) n1882-02-21 (B..f181) ML

M.-Délina (François-Xavier & Délina Castonguay) n1864-11-23 (B100f77v) SAM (ML)

Délina (Henri & Louise Lemieux) n1903-01-08 (B..f78) m1931-07-29 (M..f214) Léopold-Médéric-J. Cloutier (Prudent & Régina Mercier) ML d1983-01-21 (S2f114v) (80ans) MSP

J.-Georges-Delphis (Joseph & Caroline Lepage) n1881-09-20 (B63f163) SAM

Delvina (François-Xavier & Delvina Castonguay) n1872-03-03 (B..f53) m1911-10-23 (M..f76) Prudent Cloutier (vve Régina Mercier) ML

Démerise (Michel & Marie Castonguay) n1881-06-11 (B..f172) d1891-02-02 (S..f45) (9ans) ML

J.-Denis (Jean-M. & Mildred Beaudoin) n1957-07-06 (B108f297) SAM

M.-Denise (Georges-Henri & Lucienne Béchard) n1952-02-03 (B11f100) T. m1975-09-12 (M37 f167) J.-Gérald-Julien Deroy (Antonio & Marie Ringuette, Baie-Trinité) SAM



THIBEAULT

M.-Diane (Jean-Marc & Mildred Beaudoin)n1949-06-26 (B90f184v) m1970-09-05 (M26f135) Rodrigue Drapeau (Auguste & Philomène Morissette)

SAM

M.-Diane (Georges-Henri & Lucienne Béchard) n1950-08-13 (B37f73v) T. m1971-10-06 (M34f244) J.-Mario-Bernard Deschênes (Valmont & Irène Fournier, SF) SAM

Diane (Henri & Elise Leclerc) n1953-06-12 (B..f16) ML

Domithilde (François-Xavier & Marguerite Castonguay) n1878-05-17 (B..f130) ML

Domithilde-Asthérie (Nicolas & Marie Bernatchez) n1903-04-08 (B..f82) d1903-09-26 (S..f89) (6ms) ML

J.-Edgar (Henri & Elise Leclerc) n1944-05-15 (B14f34v) SCL m1965-02-20 Rita Tremblay, Ste-Paule-de-Matapédia

Nora-Edith (Joseph & M.-Ange Poitras) n1938-07-23 (B..f128) ML m1967-06-17 Claude Parent, Mtl

Edouard-Philibert (François-Xavier & Délina Castonguay) n1880-03-14 (B..f156) d1880-04-12 (S..f157) (1ms) ML

J.-Jean-Charles-Edouard (Charles & Vitaline Lepage) n1897-06-26 (B60f264) SAM (CAR)m1922-02-22 (M3f47v) Albertine Lepage (Alexandre & Philomène Dion) CC d1944-12-15 (S35f272) (47ans) SAM

Edwidge-Alice (Nicolas & Marie Bernatchez) n1907-02-28 (B.f4) d1907-09-20 (S.f10) (6ms)ML

THIBEAULT

Elisabeth (David & M.-Anne Soucy) d1868-09-07 (S7f37v) (15ans) CC

Elisabeth (Nicolas & Marie Bernatchez) n1900-11-19 (B..f50) d1974-04-19 (S..f79) (73ans)ML

M.-Elmire (David & M.-Anne Soucy) n1867-06-19 (B16f23) CC

Delvina-Emma (Henri & Louise Lemieux) n1895-05-05 (B..f89) m1920-01-19 (M..f192) Onésime Bernier (Samuel & Marie Rioux) ML d1957-08-20 (S5f117) (62ans) RC

Arthur-Enrico (Régis & Claudine Rioux) n1981-11-28 (B..f207) ML

Epiphane (François-Xavier & Délina Castonguay) n1866-11-12 (B2f12v) SAM (ML) d1881-11-18 (S..f177) (15ans) ML

Eric (Albert & Jocelyne Poitras) n1968-02-06 (B..f189) ML

Eric (Pierre & Ghislaine Proulx) n1977-11-18 (B101f390) SAM

J.-Arthur-Ethelbert (Joseph & Caroline Lepage) n1873-07-29 (B63f92) d1875-03-05 (S8f124v) (18ms) SAM

J.-Arthur-Ethelbert (Joseph & Caroline Lepage) n1879-09-19 (B88f111) m1904-10-10 (M28f174v) Blanche Gagnon (Louis & Emérentienne Truchon) d1971-09-17 (S25f218) (92ans) SAM

Etienne-Ludovic (Alfred & Joséphine Lavoie) n1879-09-01 (B..f143) ML

Claude-Euclide (Henri & Elise Leclerc) n1935-11-19 (B..f55) m1965-08-28 (M..f163) Desneiges Francoeur (Edgar & Emilienne Dufresne) ML

THIBEAULT

Euclide-Patrice-Luc (Xavier & Marie Boucher,  
St-Luc-de-Mat.) m1963-07-20 (M13f280v) M.-  
Antoinette-Oliva Pelletier (Olivier & Lumina



Eugénie-Joséphine (David & M.-Anne Soucy) m  
1884-04-22 (M4f21v) Israël St-Laurent (Maxime  
& Euphémie Landry) 2è m.. Charles Sergerie  
d1925-02-02 (S2f117) (62ans) CC

M.-Eugénie (Ethelbert & Blanche Gagnon)n1905-  
07-31 (B91f205) m1930-07-23 (M6f77v) Robert  
Gagnon (Georges & Vitaline Lepage, CC) SAM

Eugénie (Hector & Louisiana Gauthier) m1947-  
07-01 (M12f16) Paul-J.-Napoléon-Philippe  
Tremblay (Donat & Marie Desrosiers, GR) T.

Eva (Albert & Jocelyne Poitras) n1977-06-13  
(B..f132) ML

Jeannette-Eveline (Louis-Philippe & Wilhelmi-  
ne Boucher) n1925-10-03 (B..f33) ML

J.-Alfred-Fernand (Alfred & Albertine Vallée)  
n1923-10-14 (B90f88) CC m1945-08-04 Albertine  
Friedel, St-Herménégilde, Mtl

M.-Fernande-Jeanne-d'Arc (Alfred & Albertine  
Vallée) n1925-08-27 (B74f130) CC

M.-Florilda (Alexis & Nymphodore St-Laurent)  
n1897-05-04 (B16f50v) m1916-10-23 (M8f169v)  
François Pelletier (Pierre & Céline St-Pierre  
dit Dessaint) CC d1959-02-27 (61ans) Woon-  
socket

M.-France-Suzanne (Bertrand & Marthe St-Pier-  
re) n1961-01-15 (B10f158v) SAM

M.-Francine (Bernard & Cécile Paradis) n1951-  
09-13 (B126f280) m1970-09-12 (M29f139) J.-  
Florent Labrie (Léon & Rose-Délina Therrien,  
T.) SAM

THIBEAULT

Francis (Henri & Elise Leclerc) n1954-11-26  
(B..f33) ML m1980-07-19 (M2f103v) Chantal  
Coulombe (Paul & Eveline Bernatchez) MSP

Emma-Francisca (Francis & Chantal Coulombe)  
n1983-06-03 (B..f226) ML

François (François-Xavier & Julie Lemieux)  
m1874-11-23 (M..f85) Marguerite Castonguay  
(Charles & Marguerite Henley) ML

J.-Charles-François (Joseph & Caroline Lepage)  
n1875-05-20 (B39f5) d1888-12-19 (S29f46)  
(13ans) SAM

François-Gilles (Réjean & Lyne Landry) n1980-  
05-05 (B24f196) CC

François-Xavier (vf Julie Lemieux) m1864-01-  
24 (M2f63v) M.-Dina dite Délina Castonguay  
(Hubert & Adélaïde Lafontaine) SAM d1898-11-  
07 (S..f24) (75ans) ML

François-Xavier (Stanislas & Alphonsine La-  
flamme) n1899-05-13 (B..f28) ML m1935-07-29  
Eva Barriault, Storthooks, Sask.

M.-Françoise (Paul-Emile & M.-Ange Lepage)  
n1938-03-17 (B26f289v) m1955-11-19 (M20f201)  
Marie-Georges Marin (Luc & M.-Anne L'Italien)  
SAM

Alice-Françoise (Adélard & Clémentine Mi-  
meault) n1943-07-24 (B..f65) ML

M.-Réjeanne-Françoise (Alphonse & Rolande Le-  
mieux) n1958-08-05 (B74f100) CC

J.-Pierre-Gaston (Ethelbert & Blanche Gagnon)  
n1921-09-10 (B83f31) SAM m1950-10-07 Louise  
Harvey, Causapscal, ordonné ptre 1962-07-19  
SAM

THIBEAULT

Thomas-Gaston (Thomas & Adrienne Auclair) n  
1937-04-12 (B..f118) ML

Pierre-Gaston (Bertrand & Marthe St-Pierre)  
n1962-10-31 (B114f247v) SAM

Jeanne-Gemma (Thomas & Adrienne Auclair) n  
1939-11-09 (B.f166) m1962-07-28 (M.f124) Ro-  
main Bernatchez (Moïse & M.-Ange Lapointe) ML

J.-Georges-Adh mar (Roch & Octavie Bouchard)  
n1915-03-08 (B28f134) d1916-10-15 (S45f190v)  
(19ms) SAM

J.-Georges-Isra l (Isra l & Blanche Dion) n  
1924-10-25 (B66f110v) d1925-11-08 (S23f135)  
(1an) CC

Georges (Ad lard & Rose Bonneau, T.) m1949-  
08-27 (M8f191) Lucienne B chard (Robert &  
Eug nie Lemieux) SAM

J.-Philippe-Georges (Isra l & Blanche Dion)  
n1934-08-17 (B68f97) CC

J.-Georges-Albert (Alexis & Marguerite Gagn )  
n1940-10-04 (B74f240) d1940-10-08 (S26f240v)  
(37jrs) CC

Georges-Henri (Edouard & Albertine Lepage) n  
1927-11-11 (B76f247) SAM m1951-04-21 Th r se  
Bouchard, St-Vincent-de-Paul, Mtl

Georgette (Isra l & M.-Blanche Dion) m1941-  
07-02 (M8f12) L on-X111 St-Pierre (Arthur &  
Anna Soucy) CC

M.-Georgette (Jean-Bte & Jeanne Labrie)n1944-  
02-20 (B10f131) d1947-12-11 (S22f25v)(3ans)T.

J.-G rald-Bertrand (Bernard & C cile Paradis)  
n1958-10-13 (B131f58) SAM

THIBEAULT

Gérard (Stanislas & Alphonsine Laflamme) n  
1908-10-02 (B..f28) ML m1954-11-20 Clémence  
Tremblay, Bagotville

Gérard (Nicolas & Rosa Bond) n1953-04-08  
(B..f14) ML

J.-Georges-Germain (Eustasade & Marie  
Boucher) n1925-09-03 (B77f130v) CC m1954-09-  
04 Thérèse McDuff, Mtl

J.-Gilles-Uldège-Germain (Roland & Simonne  
Matte) n1950-09-01 (B91f40v) CC

Germaine (Gustave & Emma Bélanger) d1932-08-  
12 (S13f57) (24ans) CC

Germaine-Sylvia (Joseph & Aldéa Crevier) n  
1936-04-30 (B..f69) ML m1956-11-17 Kennett  
Konngs, Imm.-Conception, Holyoke

M.-Paula-Gertrude (Ethelbert & Blanche Ga-  
gnon) n1918-03-21 (B29f224v) m1942-08-26  
(M10f180) François Pelletier (Philippe &  
Philomène Richard, St-Ulric, Mat.) SAM

Ghislain (Noël & Maria Vallée) d1945-05-01  
(S7f155v) T.

Ghislaine-Marie (Noël & Maria Vallée) n1946-  
08-03 (B52f184) T.

Jeanne-Gilberte (Stanislas & Alphonsine La-  
flamme) n1913-06-01 (B..f101) m1938-08-15  
(M..f129) Ferdinand-Roméo Malenfant (Pierre &  
Marie Landry) ML

Gilberte (Guy & Anita Laflamme) n1954-06-26  
(B..f27) m1976-08-14 (M..f124) Jean Levasseur  
(Léonce & Andrée Simard) ML

J.-Gilles (Edouard & Albertine Lepage) n1925-  
01-12 (B8f151) SAM m1953-10-17 Thérèse Dugas,  
St-Eusèbe Mtl

THIBEAULT

Gilles (Thomas & Adrienne Auclair) n1957-09-13 (B..f71) ML

Gilles (Georges & Lucienne Béchard) n1962-04-07 (B44f218) SAM

M.-Francine-Ginette (Alphonse & Rolande Lemieux) n1948-10-07 (B124f223) m1972-07-01 (M12f202) Daniel Ducasse (Octave & Gertrude Richard) CC

Gino (Lionel & Lucette St-Laurent) n1966-09-14 (B..f75) ML

Grégoire (François-Xavier & Délina Castonguay) n1877-03-12 (B..f111) d1877-06-17 (S..f114) (3ms) ML

Augustin-Grégoire (François-Xavier & Délina Castonguay) n1878-05-04 (B..f127) m1903-06-16 (M..f84) Joséphine Gagnon (Alphonse & Lumina Richard) d1950-12-20 (S..f206) (72ans) ML

Stanislas-Grégoire (Grégoire & Joséphine Gagnon) n1905-05-24 (B..f112) d1922-07-26 (S..f229) (17ans) ML

J.-Gustave-Ephrem (Joseph & Caroline Lepage) n1870-09-21 (B58f40) SAM m. Emma Bélanger, Mtl, d1954-01-07 (S1f167) (83ans) CC

J.-Réal-Guy (Edouard & Albertine Lepage) n1926-04-19 (B27f193) SAM m1958-10-11 Denise Dugas, St-Barnabé-Apôtre, Mtl

Guy (Adélard & Clémentine Mimeault) n1932-04-14 (B..f236) m1951-05-23 (M..f209) Anita Laflamme (Arger & Julie Ouellet) ML

Guyaine (Lionel & Lucette St-Laurent) n1964-08-20 (B..f152) d1969-07-24 (S..f5) (4ans) ML

THIBEAULT

Hector (Joseph & M.-Ange Poitras) n1931-10-05  
(B..f222) ML m1955-06-25 Dina Morgan, Ste-  
Bernadette, Mtl

Hélène (Nicolas & Rosa Bond) n1951-09-06 (B..  
f216) ML

M.-Hélène (Raymond & Gabrielle Houle) n1953-  
01-08 (B..A2f166) SAM

M.-Hélène (Jean & Jeanne Labrie) n1954-06-16  
(B37f149v) m1978-09-01 (M12f96) J.-Donald  
Rioux (Armand & Adrienne Dugas) T.

Henri (François-Xavier & M.-Délina Caston-  
guay) n1868-08-21 (B..f8) m1890-09-08 (M..  
f40) Louise Lemieux (Louis & Louise Bernier)  
d1929-05-20 (S..f139) (60ans) ML

Henri (Michel & Marie Castonguay) n1888-11-01  
(B..f21) ML

Henri (Henri & Louise Lemieux) n1891-08-15  
(B..f50) d1891-08-24 (S..f53) (10jrs) ML

Henri (Henri & Louise Lemieux) n1909-05-22  
(B..f35) ML m1934-11-07 (M2f3v) Elise Le-  
clerc (Ephrem & Eugénie Rioux) RC d1987-09-05  
(79ans) ML

Henri-Alda (Ls-Philippe & Wilhelmine Boucher)  
n1931-05-13 (B..f207) ML m1955-10-29 Patricia  
Hall, N.-Dame-du-Rosaire, Mtl

Henri (Joseph & M.-Ange Poitras) n1932-12-10  
(B..f184) ML

M.-Albertine-Henriette (Roland & Simonne Mat-  
te) n1949-01-01 (B1f228v) CC m1970-09-26 Ro-  
ger Martin, St-Conrad, Mtl

Michel-Horace (Michel & Marie Castonguay) n  
1887-03-21 (B..f4) ML



THIBEAULT

M.-Hortense (François-Xavier & Julie Lemieux)  
n1854-10-06 (B64f31v) m1878-03-04 (M..f125)

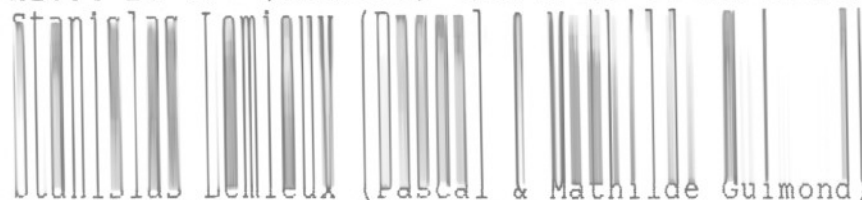

Stanislas Lemieux (Pascal & Mathilde Guimond)  
ML d1920-06-02 (S..f199) (65ans) ML

Ignace dite Ignance (vve Jean Bonneau) m1860-  
11-04 (M11f13) Félix Soucy (vf Georgina Beau-  
lieu, LC) SAM

M.-Rose-Imelda (Eustazade & Marie Boucher) n  
1923-10-28 (B94f89v) CC m1960-07-02 Wilfrid  
Fraser, SF

Charles-Isidore (Grégoire & Joséphine Gagnon)  
n1907-11-03 (B..f12) m1949-06-15 (M..f183)  
Imelda Ouellet (Georges & Clémentine Lapoin-  
te) ML

J.-Israël (Alexis & Nymphodore St-Laurent)  
n1893-06-24 (B36f178) CC m1917-07-09 Blanche  
Dion, St-Jacques, Mtl d1964-01-12 (S1f253)  
(70ans) CC

Jacinthe (Guy & Anita Laflamme) n1951-03-23  
(B..f208) m1939-08-24 (M..f90) Jean-François  
Lavallée (Bernard & Yvette Bégin) ML

Elisabeth-Jacqueline (Thomas & Adrienne Au-  
clair) n1934-09-06 (B..f29) m1960-08-27 (M..  
f105) Adjutor Lévesque (Théodose & Juliette  
Lévesque) ML

M.-Jacqueline (Henri & Elise Leclerc) n1951-  
05-14 (B13f105v) SCL m1972-07-22 (M..f56)  
Jean-Paul Gallant (Albert & Elva Poirier) ML

J.-Jacques (Edouard & Albertine Lepage) n1930-  
05-12 (B44f71v) SAM m1952-12-27 Jacqueline  
Bécharé, St-Eusèbe Mtl

J.-Jacques (Henri & Elise Leclerc) n1950-04-  
01 (B10f91v) SCL m1974-06-28 (M..f84) Colette  
Lévesque (Omer & Gertrude Langlais) ML

THIBEAULT

Jacques (Normand & Rolande Campion) n1952-07-16 (B..f3) ML m1974-12-21 France Doyon, St-Esprit, Sherbrooke

J.-Jean-Gérard (Adélard & Rose Bonneau)n1944-10-06 (B51f145) T. m1965-10-10 Rita Desjardins, St-Jean-Vianney, dioc. de St-Jean

Jean-Baptiste (François-Xavier & Julie Lemieux) d1861-09-02 (S5f25) (2ms) SAM (ML)

Jean-Baptiste-Isaïe (Joseph & Elise Boucher, Petit-Mai-en-Ste-Anne-des-Ilets, Cté Saguenay) m1931-08-11 (M9f78) Germaine Breton (Joseph & Elmire Lévesque) T.

Jean-Baptiste (Hector & Louise-Anna Gauthier, SF) m1943-05-01 (M5f114v) Jeanne Labrie (Damas & Armélie Vallée) T.

Jean-Claude (Adélard & Clémentine Mimeault) n1931-02-23 (M..f201) d1931-03-13 (S..f203) (18jrs) ML

Jean-Claude-J. (Adélard & Rose-Eva Bonneau) n1945-12-01 (B64f168v) T. m1967-07-29 Diane Labrie, St-Georges, Longueuil

J.-Jean-Claude (Henri & Elise Leclerc) n1946-12-04 (B24f56v) SCL m1967-09-02 Elisabeth Dubé, N.-Dame-du-Chemin, Qué.

Jean-François (Jacques & Colette Lévesque) n1980-04-13 (B..f173) ML

J.-Octave-Jean-Louis (Augustin & Delphine Richard) n1937-09-08 (B17f16v) SOA m1961-09-02 Donora-Mary Martin, Stella-Maris, Pictou, N.S.

Jean-Louis (Louis & Jeanne Paradis) m1957-07-06 (M..f67) Carmen Thibault (Nicolas & Eva Bond) ML

THIBEAULT

Jean-Marc (Ethelbert & Blanche Gagnon) n1923-02-21 (B15f72) SAM m1948-09-04 Mildred Beau-doin, Cloridorme

Jean-Yves (Adélard & Clémentine Mimeault) n1928-03-31 (B..f108) ML

M.-Blanche-Aimée dite Jeanne (Eustazade & Marie Boucher) n1913-04-26 (B24f94) m1932-07-27 (M2f55v) Alphonse Parent (Joseph & Marcelline Lamarre) d1979-10-06 (S22f160) (66ans) CC

Jeannette (Israël & M.-Blanche Dion) m1941-07-02 (M9f12) Uldège St-Pierre (Arthur & Anna Soucy) CC

M.-Berthe-Jeannine (Edouard & Albertine Lepage) n1929-01-11 (B8f31v) SAM m1950-06-03 Lucien Labrie, Très-St-Nom-de-Jésus, Mtl

Jeannine (Adélard & Rose-Eva Bonneau) m1953-06-20 (M5f128v) Omer Ross (François & Elzire Lévesque) T.

M.-Claire-Jocelyne (Alphonse & Rolande Lemieux) n1950-09-24 (B99f43) m1972-10-21 (M33f235) Jacques Tremblay (Gérard & Jeannine Fortin, St-Urbain) CC

M.-Johanne (Bernard & Cécile Paradis) n1966-06-22 (B53f239) SAM

Johanne (Albert & Jocelyne Poitras) n1973-10-30 (B..f73) ML

Joseph (ép. Dosithée Rhéaume) d1925-11-02 (S22f178v) (81ans) SAM

Joseph (Ignace & Placidie Tremblay) m1868-10-12 (M2f5v) Caroline Lepage (Eloi & Julienne Pineault) SAM

Joseph (Joseph & M.-Desanges Martin) d1877-05-30 (S..f116) (19ans) ML

THIBEAULT

Joseph (ép. Aldéa revier) d1940-07-14 (S..  
f11) (43ans) ML)

Joseph (Sigefroi & Hélène Cotton) m1930-11-26  
(M..f192) M.-Ange Poitras (Nazaire & Lumina  
Boucher) ML

Julia (Grégoire & Joséphine Gagnon) d1914-01-  
18 (S..f111) (1ms) ML

Julie (François-Xavier & Marguerite Caston-  
guay) n1876-03-02 (B..f98) ML

Julie-Rose-de-Lima (François-Xavier & D-  
élima Castonguay) n1881-10-20 (B..f176)  
m1906-07-03 (M..f127) Charles Lévesque (Té-  
lesphore & Ar-thémise Mimeault) d1934-11-26  
(S..f34) (53 ans) ML

Julie (Michel & Marie Castonguay) n1884-02-25  
(B..f201) ML

M.-Anne-Juliette (Charles & Vitaline Lepage)  
n1900-12-03 (B87f73v) m1938-09-29 (M23f12)  
Yvon Maloney (Pierre & Elianne Lepage, LM)SAM

Katleen (Daniel & Murielle Marin) n1969-11-09  
(B98f67) SAM

Adrienne-Laura (Thomas & Adrienne Auclair) n  
1933-07-20 (B..f10) ML m1960-08-20 Marcel  
Chrétien, St-Stanislas, Mtl

Laure (Henri & Louise Lemieux) n1907-01-26  
(B..f3) d1915-12-27 (S..f132) (8ans) ML

J.-Philogone-Léon (Joseph & Elise Boucher,  
Baie-Trinité) m1939-10-03 (M10f55v) Germaine  
Breton (vve Jean-Bte Thibeault) T.

Anicet-Léonard (Thomas & Adrienne Auclair)  
n1945-08-14 (B..f109) ML m1966-07-09 Suzanne  
Lapointe, Montmagny

THIBEAULT

J.-Alfred-Léonidas (Alfred & Albertine Vallée) n1926-12-28 (B122f162v) CC m1949-09-17

Therese Payant, St-Anselme, Mtl

Léonide (Thomas & Adrienne Auclair) n1949-02-17 (B..f180) ML

Anne-Marie-Léonie (Ethelbert & Blanche Gagnon) n1913-02-21 (B20f67) m1955-08-15 (M8 f185) Paul-Emile Marin (Philiias & América Lévesque) (vf Adèle Paquet) d1987-10-31 (74 ans) SAM

Linda (Guy & Anita Laflamme) n1960-07-20 (B..f104) m1982-06-25 (M..f211) Paul Synnett (Arsène & M.-Paule Bélanger) ML

Auguste-Lionel (Henri & Elise Leclerc) n1937-01-25 (B..f88) ML m1963-04-27 (M6f270) M.-Lurette St-Laurent (Louis & Imelda Lemieux) SAM d1969-07-24 (S..f4) (32ans) ML

M.-Lise (Charles-Auguste & Berthe Perrée) n1953-06-02 (B..A1f165v) m1976-07-30 (M28f247) Laurent Ross (Gabriel & Georgianna Therrien, T.) SAM

M.-Lisette (Jean-Bte & Jeanne Labrie) n1949-07-25 (B41f55v) m1969-08-23 (M7f105v) Jacques Boucher (Adhémair & Imelda St-Louis, SAM) T.

Nicolas-Wilfrid-Lorenzo (Stanislas & Alphon-sine Laflamme) n1910-08-30 (B..f56) d1915-04-22 (S..f125) (4ans) ML

Lorraine (Nicolas & Rosa Bond) n1950-04-16 (B..f193) ML

M.-Lorraine (Maurice & Aurore Couture dit Cayouette) n1954-04-07 (B58f179) CC m1973-07-28 Victor Girard, St-Georges, Baie-Comeau

THIBEAULT

J.-Louis (Clément & Diane Coolidge) n1964-07-31 (B82f60) SAM

Louise (François-Xavier & Marguerite Castonguay) n1891-03-07 (B..f45) ML m1913-06-24  
Ulric Bélanger, St-Mathieu, Fall-River

Louise (Henri & Louise Lemieux) n1892-12-26 (B..f62) ML

M.-Pauline dite Louise (Joseph & M.-Louise Harvey) n1951-09-05 (B..A122f279v) SAM m1977-12-29 Euclide Côte, St-Rédempteur, Mat.

M.-Louise (Nicolas & Rosa Bond) n1954-11-17 (B..f32) m1978-12-30 (M..f149) Gilles Harrison (Roland & Rita Althot) ML

M.-Louise (Alphonse & Rolande Lemieux) n1956-04-03 (B54f20) CC

Luce-Adéline (Stanislas & Alphonsine Laflamme) n1907-08-06 (B..f8) ML

Lucette-Pierrette (Adélard & Clémentine Mismeault) n1935-06-27 (B..f48 d1936-11-17 (S..f83) (17ms) ML

M.-Lucette (Georges-Henri & Lucienne Béchard) n1953-09-16 (B57f134v) T. m1976-05-14 (M5 f218) Fidèle Beaudoin (Zénon & M.-Blanche Côté, CC) SAM

Marguerite-Lucie (François & Marguerite Castonguay) n1888-01-17 (B..f12) ML m1911-10-31  
Arthur Lemaire, Fall-River, Mass

M.-Blanche-Lucie (Jean-Marc & Mildred Beaudoin) n1963-10-10 (B133f3) SAM

M.-Lucienne (Guy & Denise Dugas) n1960-04-11 (B44f121v) SAM

THIBEAULT

M.-Roberte-Lucille (Ethelbert & Blanche Gagnon) n1927-07-29 (B57f239) m1953-04-25 (M8 f49) Samuel Dion (Georges & Alma Lepage) SAM

Marc-André (Adélard & Clémentine Mimeault) n 1937-06-06 (B..f103) ML

Marc (Beaudoin) (Jean-Marc & Mildred Beaudoin) n1969-03-06 (B18f484) SAM

J.-Marcel (Albert & Pauline Dugas) n1944-05-05 (B..A5736f37) CC m1964-02-04 Réjeanne Pépin, St-Roch, Mtl

M.-Marcelle (Ethelbert & Blanche Gagnon) n 1910-02-16 (B20f351v) SAM

M.-Marcelle (Edouard & Albertine Lepage) n 1931-08-30 (B77f107v) SAM m1953-06-20 Maurice Parenteau, St-Vincent-de-Paul-de-Laval

M.-Reine-Marguerite (Ethelbert & Blanche Gagnon) n1911-06-21 (B82f19v) m1936-09-30 (M18f247v) Alphonse Pelletier (Alphonse & Philomène Richard, Riv-Blanche) SAM

Marie (François-Xavier & Délina Castonguay) m1883-01-16 (M..f189) Séraphin Lemieux (Louis-Pascal & Mathilde Guimond) d1939-03-28 (S..f148) (74ans) ML

Lumina-Joséphine dite Marie (Grégoire & Joséphine Gagnon) n1904-05-12 (B..f96) m1945-09-05 (M..f112) Thomas O'Connor (vf Véronique Samson) ML

Marie (Jean-Marc & Mildred Beaudoin) n1951-01-03 (B3f250v) m1976-06-12 (M9f224) Spero Mensah (Alphonse & Antoinette Desonge, Mtl) SAM

Marie-Ange (Octave & Céline Lemieux) m1919-04-21 (M3f187) Louis-Léon-Lionel Sergerie (Nicolas & Caroline Lavoie) CC

THIBEAULT

Marie-Anne (David & M.-Anne Soucy) m1880-11-09 (M6f149) Joseph Labrie (Paul & Léocadie Labrie) CC

Marie-Anne (Nicolas & Marie Bernatchez) m1923-06-27 (M..f236) Isidore Lapointe (Pierre & Julie Laflamme) ML

Marie-Berthe-Alberte (Israël & Blanche Dion) n1922-05-31 (B45f54) m1943-08-04 (M12f64v) Aurèle Soucy (Adélard & Angélique Lavoie) CC

Marie-Claude (Bertrand & Marthe St-Pierre) n1970-10-07 (B71f152) SAM

Marie-Eve (Michel & Solange Pelletier) n1976-07-27 (B41f480) CC

Marie-Josée (Raymond & Gabrielle Houle) n1952-01-22 (B..A9f72v) SAM m1971-03-04 Jean-Clement Servant, St-Rédempteur, Mat.

Marie-Laure-Yolaine (Louis-Philippe & Wilhelmine Boucher) n1927-04-14 (B..f80) ML m1950-09-09 René Clermont, N.-Dame-du-Rosaire, Mtl

Marie-Paule (Paul-Emile & M.-Anne Lepage) n1940-12-15 (B144f112v) SAM m1968-05-25 Gilles Caron, Mtl

Marie-Rose (Alexis & Nymphodore St-Laurent) n1899-04-23 (B26f23v) CC m1919-12-30 J.-Ludger Dion, St-Charles, Mtl

Rose-Alvine dite Marie-Rose (Nicolas & Marie Bernatchez) n1904-09-01 (B..f100) d1906-12-03 (S..f135) (2ans) ML

Anne-Marielle (Edouard & Albertine Lepage) n1923-11-30 (B82f103) m1945-02-13 (M2f278) Jules Vallée (J.-Octave & Aurélie Pelletier) SAM



THIBEAULT

M.-Eva-Marielle (Henri & Elise Leclerc) n1941-03-13 (B6f12v) SCL m1961-09-09 (M.f115) Jean-

Louis Ouellet (Georges & Yvonne Mercier) ML

M.-Caroline-Mariette (Henri & Elise Leclerc) n1938-04-08 (B5f17w) RC m1956-09-29 (M..f57) Daniel Pelletier (Ephrem & Laurette Cyr) ML

Mario-Nelson (Paul & Marcelle Lévesque) n1962-02-09 (B23f196v) CC

M.-Marjolaine (J.-Emile & M.-Laure-Estelle Savard) n1946-07-24 (B..Af55) T. m1965-12-18 Ghislain Lefrançois, St-Louis-de-France, Mtl

M.-Marthe-Estelle (Adélard & M.-Rose-Eva Bonneau) n1939-12-02 (B55f59) m1957-12-30 (M14 f223v) Clément Brisebois (Louis & Arthémise Dupuis) T.

Martin (Charles & Bertha Perrée) n1957-04-01 (B..A5f41) SAM

Martine (Darie & M.-Anne Soucy, CC) m1868-08-25 (M7f149v) Charles Lévesque (Raphaël & Agnès St-Laurent, GM) SAM d1874-09-11 (S..f84) (26ans) ML

Martine (Alain & Georgette Rioux) n1974-02-13 (B19f13) SAM

Maryse (Bernard & Cécile Paradis) n1960-08-19 (B93f139v) SAM

Maryse (Lionel & Lucette St-Laurent) n1963-06-08 (B..f136) ML

Michel (François-Xavier & Julie Lemieux) n1856-02-17 (B19f49) SAM (ML) m1880-01-27 (M..f153) Marie Castonguay (Hubert & Adélaïde Fontaine) ML

THIBEAULT

J.-Michel (Paul-Emile & M.-Anne Lepage) n1951-02-13 (B23f255) SAM m1973-08-25 Marthe Leclerc, St-Omer

Patrice-Michel (Euclide & Oliva Pelletier) n1974-08-11 (B73f79) SAM

M.-Micheline-Ag lie-Solange (Augustin & Delphine Richard) n1940-03-03 (B7f46) SOA m1964-07-25 Jean-Cyr Levasseur MJ

Mireille (Ad lard & Cl mentine Mimeault) n1945-01-14 (B..f96) m1966-09-24 (M..f174) Jean-Roch B langer (Maurice & M.-Louise Mimeault) ML

Madeleine-Mona (Nicolas & Rosa Bond) n1944-11-09 (B..f93) ML m1968-03-02 Jean-Luc Cazeaul , Ste-Maria-Gorette, Qu .

M.-Blanche-Monique (Bertrand & Marthe St-Pierre) n1959-12-23 (B164f109) SAM

M.-Murielle (Ad lard & Rose Bonneau) n1942-05-08 (B18f98) T. m1966-07-23 Jean-Paul Servant, St-Georges-de-Longueuil

Nicolas (Fran ois-Xavier & D lina Castonguay) n1874-11-05 (B..f85) m1896-11-24 (M.f3) Marie Bernatchez (Thomas & Placidie Lemieux) d1934-10-14 (S..f32) (59ans) ML

Nicolas (Nicolas & Marie Bernatchez) n1897-10-26 (B..f12) ML m1934-01-03 (M1f47v) Eva Bond (Arthur & Antoinette Mimeault) SM 2  m1942-08-22 (M..f51) Rosa Bond (Arthur & Antoinette Mimeault) d1980-06-26 (S..f178) (82ans) ML

Nicole-Laur anne (Nicolas & Rosa Bond) n1943-06-27 (B..f63) ML

THIBEAULT

M.-Nicole (Georges & Lucienne Bêchard) n1956-12-14 (B200f266) m1977-08-12 (M29f361) Christian Côté (Charles-Eugène & Thérèse Beaudoin)

CC) SAM

M.-Nicole (Paul & Marcelle Lévesque) n1964-08-01 (B58f265v) CC

J.-Noël-Amédée (Hector & Rose-Anna Gauthier, SF) m1942-11-18 (M7f105v) M.-Clémentine Vallée (Joseph & Marie Gentil) T.

Philippe-Roland dit Normand (Louis-Philippe & Wilhelmine Boucher) n1924-09-27 (B..f11) m1951-08-29 (M..f215) Rolande Campion (Rosaire & Aimée Henley) ML

M.-Nymphodore (Alexis & Nymphodore St-Laurent) n1885-12-10 (B71f55) d1886-02-05 (S4 f58v) (2ms) CC

Octave (Pierre & Délima Tanguay) n1886-09-11 (B..f235) ML

Rose-Octavie (Alfred & Joséphine Lavoie) n 1881-06-15 (B..f172) ML m1911-10-03 Fortunat Paré, Verdun, Mtl

Octavie (François & Marguerite Castonguay) n 1884-03-20 (B..f205) ML

M.-France-Odette (Alphonse & Rolande Lemieux) n1962-03-22 (B42f200v) CC m1982-10-09 Gilles Yanor, N.-Dame-du-Sacré-Coeur Lasalle

M.-Olympe (David & M.-Anne Soucy) m1870-01-11 (M3f58v) Ambroise Sergerie (Ambroise & M.-Balbine Bélanger) SAM (CC)

Anicet-Onil (Philippe & Wilhelmine Boucher) n 1941-02-25 (B..f21) ML m1963-06-01 Francine Lafortune, Mtl

THIBEAULT

J.-Octave-Ovide (Eustazade & Marie Boucher)  
n1921-10-14 (B86f40) CC m1954-08-07 Germaine  
Pominville, St-Albert-le-Grand, Mtl

Patrick (Réjean & Rosalie Laforge) n1981-06-  
23 (B32f262) CC

Paul (Ernest & Lucille Roy, Ste-Sabine-de-  
Belle-Chasse) m1945-10-30 (M29f14) Berna-  
dette Chenel (Adélarde & Marie Chénard) SAM,

J.-Paul-Emile-Israël (Israël & Blanche Dion)  
n1933-04-30 (B35f30v) m1961-10-21 (M29f185v)  
Marcelle Lévesque (Zénon & Florisca Goyette,  
St-Thomas-Cherbourg) d1984-07-25 (S21f247)  
(51ans) CC

Paul-Roland (Nicolas & Rosa Bond) n1946-01-10  
(B..f120) ML

Paul-Emile-Edgar (Ethelbert & Blanche Gagnon)  
n1908-08-24 (B95f300v) SAM m1937-06-16 (M7  
f158v) M.-Anne Lepage (Ernest & Eugénie Mi-  
ville) CC

Louis-Philippe (Henri & Louise Lemieux)n1898-  
07-08 (B..f21) m1923-08-21 (..f238) Wilhelmi-  
ne Boucher (Johnny & Hermine Ross) d1960-09-  
13 (S..f105) (62ans) ML

Philomène (David & M.-Anne Soucy) m1876-10-24  
(M11f62v) François Emond (Joseph & Marie De-  
roy) CC

Alphonsine-Philomène (Stanislas & Alphonsine  
Laflamme) n1895-04-24 (B..f89) m1918-01-22  
(M..f162) Léo Létourneau (Louis & Zoïle Le-  
mieux) d1931-10-10 (S..f223) (36ans) ML

Pierre (François-Xavier & Julie Lemieux) n  
1860-04-22 (B23f5) SAM (ML) m1882-09-21 (M..  
f186) Rose-de-Lima Tanguay (Jean & Elisa Pa-  
rent) ML

THIBEAULT

J.-Pierre (Paul-Emile & M.-Anne Lepage) n1945-05-29 (B73f291v) SAM m1966-06-29 Ghislaine

Proulx, St-Robert-Bellaymin, Mtl

Pierre (Albert & Jocelyne Poitras) n1980-05-22 (B..f177) ML

Pierrette (Guy & Anita Laflamme) n1961-07-17 (B..f113) ML

Lucette-Rachelle (Adélard & Clémentine Mimeault) n1940-05-28 (B..f6) ML m1967-07-01 Paul-André Leclerc, Ste-Colette, Mtl

Rachelle (Normand & Rolande Champion) n1954-03-23 (B..f25) ML

J.-Louis-Raymond (Ethelbert & Blanche Gagnon) n1914-09-21 (B97f118) m1947-11-20 (M22f119v) Gabrielle Houle (Joseph & Cordélia Bloom) d 1983-04-10 (68ans) SAM

Raymond (Zéphirin & M.-Anne Picard) n1951-06-05 (B..f211) ML m1974-06-29 Diana April, St-Fabien, Mtl

Raymond-Claude (Euclide & Oliva Pelletier) n1977-04-02 (B42f329) SAM

Raymonde (Guy & Anita Laflamme) n1952-04-22 (B..f221) m1971-10-09 (M..f43) Raymond Auclair (Wellie & Gabrielle Gaudin) ML

J.-Réal (Alexandre & Imelda Haché) n1943-12-22 (B83f74v) CC m1966-07-23 Félicité Gagné, St-Jérôme, Mat.

Régis (Henri & Elise Leclerc) n1956-05-18 (B..f51) m1977-09-02 (M..f135) Claudine Rioux (Arthur & Alphéda Vallée) ML

J.-Réjean (Alphonse & Rolande Lemieux) n1947-05-21 (B51f180v) CC m1972-06-24 Sylvia Anglehart, St-Jean-Berchmans, Mtl

THIBEAULT

J.-Bernard-Réjean (Bernard & Cécile Paradis)  
n1952-07-31 (B119f14v) SAM m1978-06-30 (M5  
f77) Lyne Landry (Georges & Thérèse Pelle-  
tier) CC

M.-Renée (Jean & Mildred Beaudoin) n1953-08-  
24 (B120f65) SAM m1977-08-13 Normand Leboeuf,  
St-Rédempteur, Mat.

Richard (Zéphirin & M.-Anne Picard) n1956-08-  
26 (B..f55) ML m1984-06-30 Sylvie Janelle, Mtl

Robert-Horace (Emile & Rosaline Deschênes) m  
1968-10-05 (M..f195) Christiane Mercier (Ro-  
ger & Gertrude Poitras) ML

M.-Roberte-Angéline (Ethelbert & Blanche Ga-  
gnon) n1906-12-30 (B130f247) d1923-03-24 (S16  
f75) (16ans) SAM

Robertine (Charles & Vitaline Lepage) d1911-  
02-20 (S14f8v) (7ans) SAM

J.-Roch-Séraphin (Joseph & Caroline Lepage)  
n1883-08-16 (B70f223) m1914-01-07 (M2f97v)  
Octavie Bouchard (Georges & Delzina Rhéaume,  
Les Eboulements) d1974-07-14 (S22f55) (90ans)  
SAM

Roger (Odilon & Clémentine Mimeault) n1924-  
03-25 (B..f4) d1924-03-29 (S..f4) ML

Roger (François & Eugénie Gauthier, SF) m1957-  
09-07 (M1f14v) Rita Emond (Ernest & Anna Lé-  
vesque) MSP

Roger (Joseph & Lumina Roy, MJ) m1957-09-28  
(M.. f..) Jeanne-d'Arc Lévesque (Joseph &  
Mary McGrath) T.

J.-Roger (Bernard & Cécile Paradis) n1953-11-  
16 (B151f80) SAM

THIBEAULT

J.-Alfred-Roland (Alfred & Albertine Vallée)  
n1918-07-29 (B60f211) CC m1937-10-09 Simonne  
Matte, St-Pierre, Mtl

Adélard-Roland (Adélard & Clémentine Mi-  
meault) n1929-07-19 (B..f146) ML m1959-06-08  
Elise-Marie Mones, Whitehorse Yukon

M.-Rolande (Alfred & Albertine Vallée) n1921-  
09-19 (B79f38v) CC m.. Lucien Daignault, St-  
Herménégilde-de-Guybourg

Rolande (Adélard & Rose Bonneau) m1955-06-25  
(M2f169v) Marcel Tremblay (Alphonse & Claire  
Ouellet, St-Jérôme, Mat.) T.

Rosalie (vve Germain Ruest) m1891-08-17 (M..  
f50) Jean-Baptiste Mimeault (vf Marcelline  
Bélanger) d1899-07-31 (S..f33) (75ans) ML

M.-Rosalie (David & M.-Anne Soucy) n1865-09-  
27 (B42f9) m1884-07-08 (M5f25) Alfred Pelchat  
(Ferdinand & Rosalie St-Laurent, SAM) d1946-  
12-11 (S30f168v) (81ans) CC

Rose (Jean-Bte & Eugénie Caron) (vve David  
Cameron) m1938-06-16 (M11f183v) Gaudiose Pel-  
letier (Elie & Léontine Jacques) d1968-02-13  
(S6f355v) (76ans) CC

Rose-de-Lima (Pierre & Délima Tanguay) n1883-  
12-28 (B..f198) ML

Rose-de-Lima (Grégoire & Joséphine Gagnon) n  
1909-06-13 (B..f35) d1914-11-29 (S..f120)  
(6ans) ML

J.Roussel (Noël & Maria Vallée) n1951-07-22  
(B32f89v) T.

M.-Ruth-Céline (Ethelbert & Blanche Gagnon)  
n1932-06-04 (B41f131v) SAM

THIBEAULT

J.-Samuel (Paul-Emile & M.-Anne Lepage) n1953-03-11 (B33f41v) SAM

Sara (Pierre & Rose-de-Lima Tanguay) n1885-06-18 (B..f219) ML

Sébastien (Jacques & Colette Lévesque) n1977-02-03 (B..f127) ML

Serge (Guy & Anita Laflamme) n1969-08-05 (B..f8) ML

Simon-Benoit (Réjean & Lyne Landry) n1983-03-09 (B15f328) CC

M.-Solange (Jean & Jeanne Labrie) n1951-02-13 (B8f80v) m1970-08-29 (M12f121v) Albert Robinson (François & Elisabeth Boucher, LM) T.

M.-Solange (Noël & Maria Vallée) n1955-02-28 (B14f164v) T.

Sophie-Emilie (Stanislas & Alphonsine Laflamme) n1903-03-21 (B..f82) m1928-06-14 (M..f111) Edmond Castonguay (Georges & Domithilde Rioux) ML

Stanislas (François-Xavier & Délina Castonguay) n1870-04-16 (B..f31) m1893-11-07 (M..f70) Alphonsine Laflamme (François & Philomène Lemieux) d1963-01-03 (S..f132) (92ans) ML

Stanislas (Henri & Louise Lemieux) n1897-03-13 (B..f6) ML

Godefroi-Stanley (Joseph & M.-Ange Poitras) n1943-10-03 (B..f72) ML m1969-09-27 Marie Carlin, St-Louis Grignon-de-Montfort, Mtl

Stéphane (Moïse & Alice St-Pierre) n1972-07-17 (B68f336) SAM



THIBEAULT

Stéphane (Roger & Maryse Gagnon) n1975-11-13  
(B91f190) SAM

Stéphane (Claude & Sophie Ouellet) n1983-09-  
27 (B..f232) ML

Stéphanie (Stéphane & Manon Lévesque) n1987-  
08-09 (B5f230) LM (CAR)

Sylvain (Guy & Anita Laflamme) n1957-12-21  
(B..f74) ML

M.-Sylvie (Paul-Emile & M.-Anne Lepage) n1957-  
01-01 (B1f267v) SAM

Terry (Joseph & M.-Ange Poitras) n1951-05-03  
(B..f209) ML m1977-07-02 Rennelle Pigeon, Mtl

Lucette-Thérèse (Nicolas & Rosa Bond) n1947-  
07-15 (B..f153) ML

J.-Thomas-Donat (Joseph & Caroline Lepage) n  
1886-08-31 (B61f308) SAM

Thomas (Nicolas & Marie Bernatchez) n1902-04-  
06 (B..f68) m1932-07-20 (M..f251) Adrienne  
Auclair (Caius & Azilda Fournier) ML

Victor-Ted (Joseph & M.-Ange Poitras) n1941-  
07-03 (B..f29) ML m1966-06-25 Lise Lévesque,  
Mtl

Wilfrid (Alfred & Joséphine Lavoie) n1883-08-  
04 (B..f195) ML

Gertrude-Yolande (Louis-Philippe & Wilhelmine  
Boucher) n1929-03-11 (B..f135) ML m1954-09-04  
Marcel Gaudet, St-Arsène Mtl

Yvan (Charles & Béatrice Breton, Baie-Trini-  
té) m1975-07-11 (M17f141) Jacqueline Rioux  
(Albert & Rachelle Jauvin) SAM



Thibault Annette  
ép. Olivier Brisebois  
n1956-12-26 T.



Thibault Jeannine  
ép. Omer Ross  
n1953-06-19 T.



Thibault Rolande  
ép. Marcel Tremblay  
n1955-06-25 T.



Thibault Carmen  
ép. Clément Ross  
n1949-08-27 T.



Thibault Cécile  
n1932-01-05  
T.



Thibault Marcel  
ép. Lucille Dugas  
n1968-06-22 T.



Thibault Aimé-J.  
ép. Agnès Vallée  
d1956-07-24 A51  
CC

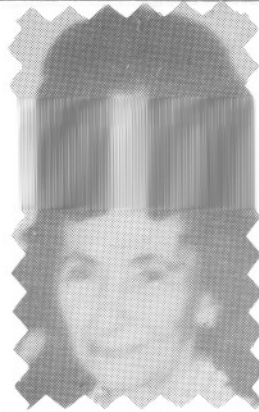

Thibault Blanche  
ép. Joseph Gagnon  
d1978-12-31 A83  
CC



Thibault Edouard  
ép. Albertine Lepage  
d1944-12-15 A47  
SAM



Thibault Elisabeth  
f. Nicolas &  
Marie Bernatchez  
n1974-04-19 A73 ML



Thibault Emérida  
ép. François Vallée  
d1964-01-01 A72  
CC



Thibault Georgette  
ép. Ernest Girard  
d1954-10-17 A31  
CC



Thibault Ant.-Yvonne  
ép. Henri-J. Roy  
d1949-07-24 A42  
SAM



Thibault Armélie  
ép. Ernest Levasseur  
d1980-04-03 A83  
SAM



Thibault Florida  
ép. François Pelletier  
d1959-02-27 A61  
CC

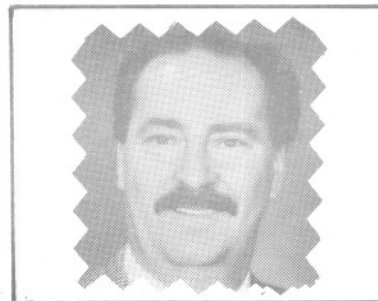

Thibault Jean-Claude  
f. Adélarde &  
Rose-Eva Bonneau  
n1945-12-01 M.T.L.



Thibault Murielle  
ép. Jean-Paul Servant  
d1991-08-13 A49  
M.T.L.



Thibault Marthe  
ép. Clément Brisebois  
n1957-12-30 T.

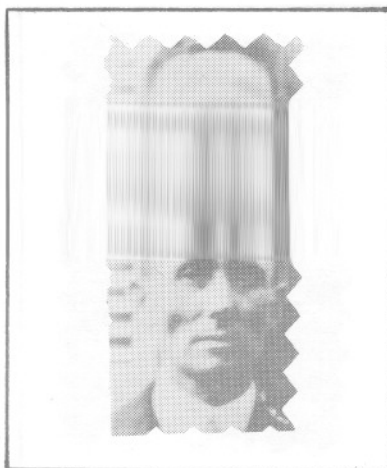

Thibault Grégoire  
ép. Joséphine Gagnon  
d1950-12-20 A72  
ML

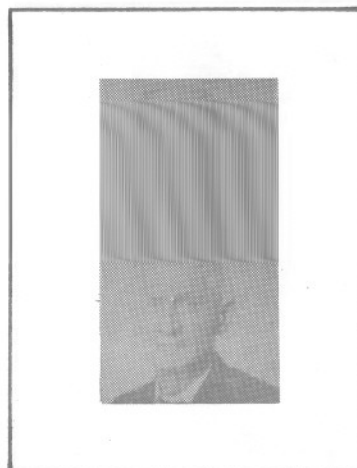

Thibault Joseph  
1er m. Caroline Lepage  
2è m. Osithè Rhéaume  
d1925-11-02 A81 SAM



Thibault Marie  
ép. Philippe Joubert  
d1962-10-16 A76

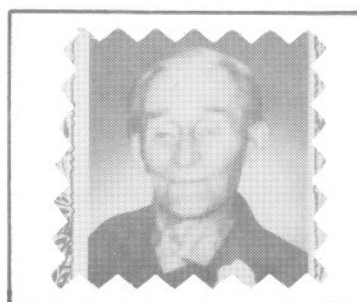

Thibault Nicolas  
ép. Rosa Bond  
d1980-10-26 A82  
ML



Thibault Roberte  
f. d'Ethelbert &  
Blanche Gagnon  
d1923-03-24 A16 SAM



Thibault François  
curé, 1921 - 1925 SM  
d1966-05-27 A71  
SM

THIBEAULT THIBOUTOT THIVIERGE

THIBEAULT

M.-Cécile-Yvette (Israël & Blanche Dion) n  
1926-07-21 (B62f150) m1947-10-15 (M25f195)  
Patrice Bérubé (Emile & Ida Gagné, LC) CC

M.-Gisèle-Yvette (Philippe & Wilhelmine Bou-  
cher) n1936-06-18 (B..f72) ML m1961-09-02 Ar-  
thur Toutant, St-Vincent-Ferrier, Mtl

Yvonne (Gustave & Emma Bélanger) n1907-01-  
22, Manchester, m1935-04-23 Henri Roy N.-D.  
Mtl d1949-07-24 (S30f187v) (42ans) SAM

Yvonne-Julia (Grégoire & Joséphine Gagnon)  
n1913-12-05 (B..f108) ML

Odilon-Zéphirin (Henri & M.-Louise Lemieux)  
n1911-03-23 (B..f65) ML m1943-03-27 M.Anna  
Picard, Mtl d1970-09-15 (S..f26) (59ans) ML

THIBOUTOT

Jean-Guy (Roland & Bernadette Soucy, St-Oné-  
sime, Kamouraska) m1969-08-02 (M21f30) M.-  
Colette-Solange Chenel (Hector & Blandine Lé-  
vesque) SAM (Cap-Seize)

Manon (Jean-Guy & Colette Chenel) n1970-08-30  
(B69f150) SAM

THIVIERGE

Louise-Adèle (Paul & Ursule Boulé, CC) m1871-  
10-30 (B16f58v) Joseph Vallée (Joseph & M.-  
Léa Rousseau) SAM d1923-03-06 (S5f106v) (68  
ans) T.

Alexandrine-Marguerite (Joseph & Démerise  
Gasse) n1908-05-09 (B59f291v) SAM m1932-02-06  
Conrad Fradette, St-François-Solano, Mtl

Anonyme (Paul & Arthémise Michaud)n.. d1880-  
03-21 (S7f126) SAM

THIVIERGE

Caroline (Paul & Ursule Boulet) m1874-01-22  
(M2f99v) Joseph Dupuis (Narcisse & Marguerite  
Servant) SAM d1931-10-16 (S15f81) (75ans) T

M.-Dalia (j.) (Paul & Ursule Boulet) n1868-  
12-27 (B51f42v) d1869-10-18 (S7f54v) (8ms) CC

M.-Délia (j.) (Paul & Ursule Boulet) d1870-  
12-12 (S21f69) (23ms) CC

Délina (Paul & Ursule Boulé) m1879-01-08  
(M1f109v) Pierre Pineault (Pierre & Angéli-  
que Lavoie, St-Germain, Rim.) CC

J.-Eustache (Paul & Arthémise Michaud) n1882-  
10-28 (B77f188v) SAM

François-Xavier (Paul & Ursule Boulet) n1866-  
09-23 (B62f116v) SAM m1910-10-31 M.-Anne St-  
Jean, St-Bruno Van-Buren Mass.

Joseph (François & Marie Labrecque, N.-Dame-  
de-Lévis) m1907-04-16 (M8f257v) Démerise Gas-  
se (Damase & Elmina Servant) SAM

Louis-François (Paul & Arthémise Michaud) n  
1881-02-11 (B17f150) SAM m1909-01-25 Théodora  
Dion, St-Paul-de-Manchester

J.-Louis-Philippe-Georges-Marie (Joseph & Dé-  
merise Gasse) n1911-12-04 (B54f69v) CC m1938-  
09-15 Fernande-Diana Simard, St-Pascal-de-  
Maizeret

Marie (Paul & Ursule Boulet) n1855-04-24 (B19  
f37) m1873-02-24 (M3f82) Dieudonné Dupuis  
(Narcisse & Marguerite Servant) 2è m1882-02-  
21 (M2f172) Bélonie St-Laurent (Marcel &  
Christine Vallée) SAM d1938-09-17 (S14f38v)  
(83ans) T.

Marie-Anne (Paul & Arthémise Michaud) n1878-  
10-22 (B78f82) SAM

THIVIERGE

J.-Roch-Gérard (Joseph & Démerise Gasse) n  
1910-02-17 (B15f39v) CC m1943-09-06 Cécile  
Giguère, Cathédrale, Mtl

Rose-Délina (Paul & Ursule Boulet) m1875-02-  
09 (M3f122v) Joseph Vallée (Célestin & Julie  
Dupuis) SAM

Ursule (Paul & Ursule Boulet) m1866-02-05 (M5  
f105) Pierre-Julien Servant (Julien & Solange  
St-Pierre) SAM

THOMAS

M.-Amanda (Joseph & Cécile Langlois) n1876-  
08-28 (B73f61) CC

M.-Amélia-Azilda (Joseph & M.-Cécile Lan-  
glois) n1874-09-23 (B57f23v) CC

M.-Claudia-Clara (Joseph & M.-Cécile Lan-  
glois) n1878-08-11 (B59f102) CC

M.-Claudia (Joseph & Cécile Langlois) n1882-  
06-09 (B38f172v) CC m1916-11-27 Ernest-Napo-  
léon Mirande, Woonsocket

M.-Emma-Alma (Joseph & M.-Cécile Langlois)  
n1880-06-20 (B52f143v) CC m..-10-02 J.-E.-  
Aimé Chabot, Woonsocket

François-Xavier (Noël & Marie-Pierre Jacques)  
n1863-03-30 (B31f52) SAM

Joseph (Jean-Bte & Angélique Paul) m1872-04-  
23 (M11f87) M.-Cécile Langlois (Louis & Eléo-  
nore Vion) CC

Joseph (Joseph & Cécile Langlois) n1884-05-21  
(B17f22v) CC

Patrice-J. (Joseph & Cécile Langlois) n1873-  
03-18 (B26f101v) d1874-04-13 (S5f15v)(13ms)CC



THORN TOMER TONDRO TOURANGEAU

THORN

Mélanie-M.-Bérangère (André & Rita Amyot) n  
1981-06-23 (B25f253) CC

Sylvie (Thomas & Géraldine Gêhu) n1970-06-29  
(B..Af283) CC

Théodore (Daniel & Bérangère Cormier, God-  
bout) m1967-06-29 (M13f339) M.-Rose Lajoie  
(Télesphore & Angélique Roy) CC

J.-Théodore (Théodore & M.-Rose Lajoie)n1970-  
10-31 (B51f113) CC

TOMER

Marino (Amédéo & Lucia Gaspari, Vagli-di-  
Sopra prov.) m1960-07-02 (M1f68v) Andrée  
Ouellet (Léonidas & Evelyne Fournier) SOA

TONDRO

Augustine (Séraphin & Delphine Laflamme)  
n1860-02-24 (B21f5) SAM (ML)

Damase (Jean-Bte & Euphémie Jalbert) m1861-  
09-18 (M6f26) Adélie Boucher (Joseph & Scho-  
lastique Bérubé) SAM (ML)

M.-Delphine (Séraphin & M.-Delphine Laflamme)  
d1866-07-27 (S28f114) (2ms) SAM

M.-Elise (Séraphin & Delphine Laflamme)n1864-  
09-30 (B97f77) SAM (ML)

Charles-Séraphin (Jean-Bte & Euphémie Jal-  
bert, L'Islet) m1858-11-16 (M8f79v) Delphine  
Laflamme (Michel & Marguerite Quérouack, ML)  
SAM

TOURANGEAU

J.-Réal-Gilles-Clément (Télesphore & Juliette  
Leblanc, St-Roch-de-l'Achigan) m1963-09-28  
(M9f14v) Thérèse Vallée (Odilon & M.Anna  
Therrien) T.

GÉNEALOGIE DES TREMBLAY

1-	Gilbert	de Randonnai, dioc. de Chartres (France)		Jeanne Coignet
2-	Pierre	Québec	-02-1657	Ozanne Achon
3-	Pierre	Ange-Gardien	15-11-1685	Marie Roussin
4-	Nicolas	Baie-Saint-Paul	18-01-1724	Louise Simard
5-	Charles	Baie-Saint-Paul	12-11-1749	Félicité Duchesne
6-	Vincent	Baie-Saint-Paul	vers 1785	Catherine Laforest
7-	Augustin	Baie-Saint-Paul	vers 1814	Marie-Anne Boivin
8-	Roch	St-Alexis de Gr.-Baie	10-09-1846	Mathilde Imbault
9-	Aimé	Sainte-Félicité	24-11-1874	Alphonsine St-Pierre
10-	Aimé	Ste-Anne-des-Monts	24-06-1912	Marie Vallée
11-	Clément	Rivière-Blanche	28-05-1953	Jeannine Harrisson
12-	Christian	Sept-Iles		Nathalie
13-	Jean-François	né	31-12-1991	

Recherchistes: Guy Desrosiers & Roland Provost, ptré

GENERALOGIE DES TREMBLAY

I-	Gilbert	de Randonnai, Diocèse de Chartres, Perche		Jeanne Coignet
2-	Pierre	Québec	02-10-1657	Ozanne Achon
3-	Pierre	Ange-Gardien	15-II-1685	Marie Roussin(Rousseau)
4-	Joseph	Ange-Gardien	22-06-1746	Marie-Jeanne Vésina
5-	Pierre-V. (dit Honoré)	Baie-St-Paul	12-02-1771	Cécile B. Lafontaine (dite Marie Fontaine)
6-	Dominique	Ile-aux-Coudres	19-II-1798	Marie-Anne Tremblay
7-	Jérôme	Rimouski	12-09-1837	Esther Paquet
8-	Eusèbe	Ste-Luce	28-10-1861	Priscille Cantin
9-	Joseph	Cap-Chat	14-07-1896	Marie-Aglæe Tardif
<del>10-</del>	Marius	St-Octave- de-l'Avenir	22-06-1943	Madeleine Fraser
<del>11-</del>	Noël	St-Octave- de-l'Avenir	10-02-1973	Marie-Jeanne Savoie
<del>12-</del>	Eden	né	25-06-1976	Rech. Rite Tremblay-Desch.

TOUZIN        TRACHI        TREMBLAY

TOUZIN

Olivier-Mathieu (Paul-André & Diane Plourde)  
n1980-05-11 (B22f91) CC

TRACHI

Marguerite (Benjamin & Elisabeth Boucher) m  
1900-02-06 (M1f98) Philippe Dupuis (Auguste  
Couillard-Dupuis & Nathalie Després) SM

TREMBLAY

Adèle (ép. Auguste Otis) d1879-12-11 (S44  
f132) (28ans) CC

Adèle (ép. Albert Dugas) d1890-03-06 (S8f72v)  
(33ans) SAM

Agnès (Célestin & Modeste Couturier) m1869-  
07-20 (M5f50) Epiphane Ouellet (Paul & Féli-  
cité Ross, LC) CC

Aimé (Aimé & Alphonsine St-Pierre) m1912-06-  
24 (M12f49v) Marie Vallée (Alfred & Ovélia  
Dugas) d1952-03-07 (S17f299v) (63ans) SAM

J.-Alain (Roch & Oviette Dugas) n1958-11-03  
(B101f106v) CC m1980-09-20 (M..f..) Lucie St-  
Laurent (Hubert & Lucia Synnett) SAM

Albertus (Hermel & Diana Tremblay, Pte-Lebel)  
m1963-12-28 (M37f252v) M.-Paule Landry (Anto-  
nio & M.-Blanche Thibeault) (vve Sébastien  
Langlais) CC

Alexandra (Jean & Lina Ouellet) n1976-01-26  
(B2f85v) MSP

Alexandre (Laurent & Basilice Gauthier, Mat.)  
m1880-09-07 (M9f138) Emilie Paquet (Joseph &  
Geneviève Gagnon) d1899-07-09 (S22f40v) (41  
ans) SAM

TREMBLAY

J.-Alfred (Joseph & Aglaé Tardif) m1941-12-31  
(M25f25v) M.-Ange St-Pierre (Philippe & Laura  
Gendron, SOA) CC

J.-Alfred (Germain & Yvette Dumont) n1942-09-  
15 (B85f42) CC m1963-02-16 Marie Hébert, St-  
Jean-Berchmans, Mtl

M.-Aline (Aimé & Marie Vallée) n1930-02-08  
(M18f65v) SAM

M.-Rose-Aline (Marius & Madeleine Fraser) n  
1945-11-17 (B31f111) SOA m1967-06-30 (M11  
f328) J.-Adolphe Lebrasseur (Edgar & Délina  
Loiselle, St-Joques) SAM

J.-Allen (Luc & Claudette Clavette) n1959-06-  
30 (B8f124v) RC

Alphonse (Euchariste & Clara Henley) n1911-  
02-20 (B..f64) ML m1943-11-06 Béatrice Roy,  
Campbelton

André (Alphonse & Béatrice Roy) n1954-07-06  
(B..f28) ML m1978-06-23 Line Chabot, Ste-Foy,  
Québec

J.-André-Gaston (Raynald & Lucille Lefran-  
çois) n1961-06-19 (B..Af241v) SAM

Yvan-André (Bernard & Alice Sylvestre) n1970-  
01-30 (B..f14) ML

J.-André (Roch & Oviette Dugas) n1970-02-13  
(B8f64) CC

M.-Andrée (Léo & Isabelle Dupuis) n1947-01-25  
(B18f77) m1967-08-26 (M28f350) J.-Daniel Gou-  
pil (Philippe & Eva Coulombe, MS) SAM

M.-Angéline (Alexandre & Emilie Paquet) n1899-  
03-24 (B15f33v) d1899-08-15 (S26f42v) (4ms)  
SAM

TREMBLAY

Anna (Hubert & Anna Rioux) n1922-04-06 (B..  
f227) ML

Annette-Malvina (Euchariste & Clara Henley)  
m1939-12-27 (M..f168) Thomas Lebreux (Thomas  
& Clara Coulombe) ML

Annie (Luc & Claudette Clavette) n1965-01-15  
(B1f146) RC

Annie (Alain & Lucie St-Laurent) n1983-01-03  
(B10f325) CC

Anonyme (Alfred & M.-Ange St-Pierre)n..d1943-  
01-31 (B3 S1f79v)

Anonyme (Charles-Eugène & Oviette St-Pierre)  
n..d1946-02-09 (B16 S8f29v) SAM

Anonyme (François & Alphéda Bernatchez)n..  
d1923-07-20 (B66 S35f82) CC

Anonyme (Georges & Laurette Dubé)n..d1947-07-  
17 (B125 S28f101v) SAM

Anonyme (Germain & Yvette Dumont)n..d1941-08-  
07 (B28 S5f64v) SOA

Anonyme (Lorenzo & Mariette Tanguay)n..d1956-  
03-27 (B45 S15f220v)

Anonyme (René & Lilianne Dubé)n..d1953-12-18  
(S49f83) SAM

J.-Antoine (Euchariste & Clara Henley) n1913-  
07-27 (B96f83v) SAM (MS)

Malvina-Antoinette (Philibert & Aurore Rioux)  
n1915-05-16 (B..f126) d1927-07-31 (S..f90)  
(12ans) ML

Arthur (Alfred & Séverine Imbeault, Sayabec)  
m1920-06-22 (M3f10) Emma Larrivée (Mathias &  
Clara Beaudoin) CC

TREMBLAY

Arthur (Achille & Valéda Truchon, Drummondville) m1923-07-25 (M12f91) M.-Berthe Bou-

chard (Didac & Chloé Levesque) SAM

J.-Arthur (Ernest & Eugénie St-Laurent) n1904-04-20 (B45f160v) SAM m1926-08-09 Gérardine Gérard, St-François-de-Sales, Mtl

Arthur (Adélard & Delphine Potvin) d1911-02-25 (S9f6v) (10ms) SAM

Atala-Yvonne (Vital & Atala Bernier) n1897-02-07 (B..f5) ML m..-08-21 Daniel Donohue, N.-Dame-de-Worcester, Mass.

Bernard (Thomas & Clémentine Poitras) n1947-04-04 (B..f147) ML m1968-04-20 Aline Sylvestre, St-Denis, Mtl

Céline (Thomas & Clémentine Poitras) n1944-09-26 (B..f92) ML m1970-06-27 André Légaré, Laval-des-Rapides

Chantal (Yvan & Sylvie Mimeault) n1978-03-12 (B..f145) ML

J.-Alphonse-Charles (Gilles & Gaétane Lemieux) n1974-05-01 (B25f327) CC

Charles-Eugène (Joseph & Aglaé Tardif, SOA) m1943-07-07 (M7f62) Oviette St-Pierre (Philippe & Nora Gendron) CC

Charles-Henri (Henri & Clara Huard, Baie-Comeau) m1963-07-20 (M14f281) M.-Adèle-Thérèse Létourneau (Joseph & Yvonne Servant) SAM

Emile (Christian) (Clément & Jeannine Harrison) n1965-04-13 (B48f124) SAM

J.-Edgar-Claude (Félix & Emilie Auclair) n1945-10-02 (B122f9v) SAM d1963-09-15 (S4f144) (17ans) RC

TREMELAY

J.-Jean-Claude (Roch & Oviette Dugas) n1956-12-15 (B147f47v) m1980-07-25 (M15f201) Lucie Roy (Roland & M.-Paule Vallée) CC

Claudia (Joseph & Suzanne Brochu) n1877-06-06 (B30f74) CC

Claudia (Adrien & Emma Pineault) m1957-07-27 (M3f39v) Lauréat Deschênes (Abel & Aurélia Fortin, St-Jean-Port-Joli) SOA

J.-Aimé-Antoine-Clément (Aimé & Marie Vallée) n1928-01-06 (B2f2) SAM m1953-05-28 Jeannine Harrisson, St-Ulric, Mat.

M.-Jeanne-Colette (François & Alphéda Bernatchez) n1931-07-03 (B73f34) m1966-12-31 (M34f328) Guy Langlois (Octave & Adélaïde Michaud, SAM) CC

M.-Diane-Colombe (François & Alphéda Bernatchez) n1929-02-15 (B21f225v) m1950-07-01 (M7f34) J.-Henri-Noël Paquet (Alphonse & M.-Louise Deroy, SAM) CC

M.-Louise-Colombe (Marius & Madeleine Fraser) n1947-07-24 (B32f131) SOA m1969-06-21 (M6f8) J.-Léopold Collin (Edgar & Marie Paquet) SAM

Anne-Corine (Euchariste & Louise Castonguay) n1901-01-17 (B..f54) ML

Alvine-Corinne (Philibert & Aurore Rioux) n1918-09-20 (B..f174) ML m1944-08-30 (M2f49v) J.-Omer Rioux (John & Wilhelmine Boucher) RC

J.-Hector-Cyrice (Alexandre & Emilie Paquet) n1889-01-25 (B4f49) SAM m1912-08-26 Vitalie Guimond, Simcook

J.-Daniel (Marius & Madeleine Fraser) n1952-09-22 (B34f187) SOA m1979-05-04 Sylvie Côté, St-Eugène, Cap-de-la-Madeleine



TREMBLAY

J.-Daniel (Ovila & M.-Rose Servant) n1958-12-03 (B159f63) SAM

Daniel (Yvan & Sylvie Mimeault) n1979-03-26 (B..f155) ML

Danielle (André & Line Chabot) n1980-04-12 (B..f177) ML

J.-Denis-Emilien (François & Alphéda Bernatchez) n1933-06-09 (B45f73) m1957-07-31 (M12 f71v) Thérèse Lamarre (Charles & Jeanne-Aimée St-Louis) CC

J.-Jean-Denis (Léo & Isabelle Dupuis) n1945-12-31 (B165f25v) SAM m1972-07-08 (M2f90) Jacqueline Bernatchez (Edgar & Emérentienne Castonguay, SM) MS

J.-Denis-Serge (Ludger & Denise Gaudreau) n1958-07-01 (B17f48) SOA

M.-Desanges (Célestin & Modeste Couturier) m1874-02-16 (M2f12v) Alphonse Piteau (Alexandre & Geneviève Côté) CC

M.-Diane (Léo & Isabelle Dupuis) n1950-05-23 (B78f221) SAM m1973-07-14 Patrick-Norbert Burns, Sacred-Heart, dioc.-de-Toronto

Xavier-Edmond (Philiias & Marie Girard, Causapscal) m1926-08-04 (M9f150v) Blanche Larri-vée (Johnny & Caroline Dumas) CC

J.-Edmond (Adrien & Emma Pineault) n1937-09-24 (B19f17) SOA m1959-08-08 Marguerite Roy, St-Nom-de-Marie, Baie-Comeau

Elind (Philibert & Aurore Rioux) n1913-08-26 (B..f106) d1914-06-05 (S..f114) (9ms) ML

Elise (vve Jean-Bte Blanchard) d1934-10-17 (S29f193v) (62ans) SAM

TREMBLAY

Emérentienne (Henri & Rosalie Desbiens) m1881-01-18 (M1f37) Gilbert Bernier (vf Lumina Caron, ML) SM d1918-04-17 (S..f166) (78ans) ML

Emérentienne (ép. Jean-Magloire Savard) d1951-09-13 (S4f112v) (86ans) SCL

M.-Emérica (Hilaire & Célina Piteau) n1878-08-11 (B58f101v) CC

M.-Emilie (Alexandre & Emilie Paquet) n1895-10-19 (B77f211v) SAM m1919-11-24 J.-Georges-A. Paradis, St-Martin-Somersnolth dioc. Manchester

Emilien (Lorenzo & M.-Martine Gaudreault, Labrador-Cité) m1969-07-19 (M17f23) M.-Aliette Dugas (Louis-Marie & Rita Dugas) SAM

M.-Emma (Ephphane & Louise Couturier) n.. enr1863-10-11 (B72f58v) d1874-02-25 (S2f13v) (10ans) CC

M.-Emma (Joseph & Suzanne Brochu) n1875-12-29 (B78f44v) CC

Epiphane (Joseph & Suzanne Brochu) n1879-05-22 (B46f121) CC

Eric (Lucien & Andrée Chrétien) n1972-11-04 (B95f370) SAM

J.-Ernest (Joseph & Suzanne Brochu) n1874-08-24 (B49f22) CC

J.-Georges-Ernest (Ernest & Eugénie St-Laurent) n1902-12-31 (B2f122) d1903-02-15 (S7f126) (45jrs) SAM

J.-Etienne (Timothée & Rose Vaillancourt) n1903-02-15 (B11f99v) CC m.. Ida-Maria Campbell, Ste-Cécile dioc. Providence

TREMBLAY

Euchariste (vf Louise Castonguay) m1907-01-08  
(M..f2) Clara Henley (Antoine & Marie Côté)

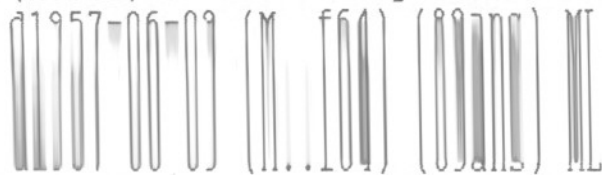

M.-Eve (Gilles & Fernande Bélisle) n1977-11-18 (B5f7) CC

Félix-Edgar (Euchariste & Louise Castonguay)  
n1899-05-30 (B..f30) ML m1940-11-16 (M1f30v)  
M.-Emélie Auclair (Hubert & M.-Louise Bernat-  
chez) d1975-02-15 (S1f176) (75ans) RC

Félix (J.-Arthur & Laurette Hudon, St-Nazai-  
re) m1961-07-01 (M11f175) Mathilda Vallée  
(Adélard & M.-Jeanne Ouellet, T.) CC

M.-France (Roch & Oviette Auclair) n1954-09-22 (B111f197v) CC

Claudette-Francine (Léopold & Jeannette Bou-  
chard) m1978-12-26 (M17f104) André Langlais  
(Emile & Marguerite Tremblay) CC

J.-Francis (Lorenzo & Mariette Tanguay) n1954-03-24 (B59f100) SAM

François-Onésime (Euchariste & Louise Caston-  
guay) n1897-05-29 (B..f8) ML m1922-08-28 (M9  
f58v) Alphéda Bernatchez (Arthur & Henriette  
St-Laurent) d1954-11-17 (S38f202) (57ans) CC

J.-François-Marc (Denis & Thérèse Lamarre) n  
1959-08-05 (B91f127v) CC

Françoise (ép. Jean-Bte Blanchet) d1873-02-07  
(S..f67) (83ans) ML

M.-Henriette-Françoise (François & Alphéda  
Bernatchez) n1937-07-08 (B58f161) m1958-08-16  
(M13f100v) Clément Labrie (Louis-Philippe &  
M.-Aimée Deroy) CC

TREMBLAY

Gabriel (Charles-Eugène & Oviette St-Pierre)  
n1955-09-08 (B111f234v) CC m1978-06-24 Doris  
Méthot, St-Georgess, Baie-Comeau

Gédéon-Antoine (Euchariste & Clara Henley) n  
1921-11-13 (B..f223) ML d1924-11-11 (S23  
f145v) (3ans) T. (MS)

Georges-Antoine (Edouard & Anne Otis, St-Jé-  
rôme, Mat.) m1944-06-10 (M10f88) M.-Claire  
Gagné (Philippe & Elmire Rousseau) CC

J.-Georges (Philibert & Aurore Rioux) n1936-  
03-08 (B2f10v) m1960-08-06 (M3f130v) Jeanne-  
d'Arc Castonguay (Ovide & Emilia Robinson) RC

J.-Albert-Georges (René & Liliane Dubé)n1942-  
10-06 (B130f184) SAM m1977-10-08 Linda Sa-  
vard, Ste-Famille Sept-Iles

Georges-Marie (Charles-Eugène & Oviette St-  
Pierre) n1954-07-21 (B91f188v) CC m1979-07-21  
Jeanne Belisle, Hauterive

M.-Georgette (Philibert & Aurore Rioux)n1939-  
04-02 (B6f23v) d1946-09-18 (S4f60v) (7ans) RC

J.-Gérard-Alfred (Aimé & Marie Vallée) n1933-  
08-16 (B69f165v) SAM m1958-07-05 (M6f97) Hen-  
riette Fournier (Olivier & Amanda Paquet) CC

J.-Gérard (Paul & Eugénie Thibeault) n1944-  
04-16 (B..Af34) T.

Gérard-Magella (Marius & Madeleine Fraser)  
n1951-06-05 (B17f169v) d1951-09-30 (S3f175v)  
(3ms) SOA

Germain (Joseph & Aglaé Tardif) m1941-07-09  
(M4f62v) Yvette Dumont (Alfred & Albertine  
Blanchet) SOA

TREMBLAY

Germaine (j.) (Philibert & Aimée Rioux) n1923-06-28 (B..f238) d..enr1923-08-17 (S..f238) (2ms) ML

J.-Ghislain (Aimé & Régina Carrier) n1947-10-14 (B177f116) d1948-10-06 (S44f156v)(11ms)SAM

M.-Jeanne-Ghislaine (François & Alphéda Bernatchez) n1927-10-06 (B76f184) m1953-10-03 (M25f157v) Alphonse Sergerie (Octave & Antoinette Therrien) CC

Gilbert (Thomas & Joséphine Savard, Baie-Comeau) m1948-11-16 (M18f225v) M.-Blanche Pelletier (Elias & M.-Anne Chassé) CC

Côme-Gilles (Alphonse & Béatrice Roy) n1947-07-11 (B..f153) m1973-07-28 (M..f67) Philomène Lemieux (Henri-Georges & Joséphine Côté)ML

Gilles-Michel (Gilbert & M.-Blanche Pelletier) n1952-04-25 (B58f105) CC m1972-07-22 Brigitte Fortin, St-Nom-de-Marie Baie-Comeau

J.-Gilles (Léo & Isabelle Dupuis) n1953-10-05 (B138f74) SAM m1978-08-25 Thérèse-Normande Babain, St-Elzéar, Cté Bonaventure

J.-Gino (Ovila & M.-Rose Servant) n1967-10-17 (B88f372) SAM

Grégoire-Guy (Thomas & Clémentine Poitras) n1935-03-23 (B..f42) m1963-06-22 (M..f136) Denise Boucher (Isidore & M.-Louise Bernier) ML

Louis-Philippe-Harold (Ovila & M.-Rose Servant) n1951-05-12 (B59f265) SAM

M.-Hélène (Ovila & M.-Rose Servant) n1962-03-19 (B30f215v) SAM

Henri (j.) (Philibert & Aimée Rioux) n1923-06-28 (B..f238) d..enr1923-08-28 (2ms) ML

TREMBLAY

M.-Yvonne-Henriette (François & Alphéda Bernatchez) n1946-01-10 (B3f133v) m1966-10-29 (M28f322v) Roland Gagné (Alphonse & Elianne Bouchard, N.-Dame-de-Lourdes) CC

Herménégilde-Tiburce?-Valérien (Epiphane & Louise Couturier) n1873-04-15 (B36flv) CC

Hilaire (Célestin & Modeste Couturier) m1877-04-09 (M3f71v) Céline Piteau (Alexandre & Geneviève Côté) CC

Hubert (Célestin & Modeste Couturier) n1861-12-24 (B9f32v) CC

Marcel-Hugues (Thomas & Clémentine Poitras) n 1938-05-13 (B..f124) ML m1960-07-09 Anita Houle, St-Mathieu, Dixville

Huguette (Thomas & Clémentine Poitras) n1942-02-26 (B..f21) m1960-10-08 (M..f107) Normand Lemieux (Odilon & Lucie Fournier) ML

M.-Illuminée (Epiphane & Louise Couturier) n 1868-11-12 (B46f41) CC

M.-Claire-Isabelle (Aimé & Marie Vallée) n 1922-09-17 (B61f56v) m1940-11-06 (M29f107v) Joseph Mimeault (Alfred & Alma Vallée) d1960-01-19 (S3f113) (37ans) SAM

Noëlle-Isabelle (Pierre-Paul & Dorilla Bernatchez) n1976-09-02 (B..f127) ML

Israël (Ernest & Eugénie St-Laurent) d1901-12-29 (S44f97) (5ms) SAM

Jacqueline-Marie (j.) (François & Alphéda Bernatchez) n1935-01-26 (B7f107v) m1962-03-03 (M1f195) Francis-Omer Fournier (Ernest & Emma Bezeau, Québec Ouest) CC

TREMBLAY

Jacques (j.) (François & Alphéda Bernatchez)  
n1935-01-26 (B6f106v) CC m1959-06-27 Pauline  
St-Laurent, St-Eugène, Qué.

J.-Jules-Jacques (Jean-Bte & Anna-Marie St-  
Pierre, Franquelin) n1964-06-27 (B8f49) M.-  
Adèle Létourneau (Joseph & Yvonne Servant)  
SAM

Jacques (Georges & Laurette Dubé) n1949-10-29  
(B.f189) ML m1979-06-30 Ange-Aimée Lévesque,  
Sept-Iles

Jacques (Gérard & Jeannine Fortin, St-Urbain)  
m1972-10-21 (M33f235) Jocelyne Thibault (Al-  
phonse & Yolande Lemieux) CC

J.-Jacques-Claude (Clément & Jeannine Harris-  
son) n1957-03-29 (B50f279) SAM

Jean (Félix & Emélie Auclair, RC) m1973-06-23  
(M1f68v) Lina Ouellet (Donat & Mariette Au-  
clair) MSP

Adrien-Jean-Claude (Ludger & Denise Gaudreau)  
n1956-04-1 (B19f27) SOA

Jean-Denis (Aimé & Marie Vallée) n1938-12-24  
(B125f22v) d1945-04-18 (S14f287) (6ans) SAM

Jean-François (Ovila & Rose Servant) n1972-  
03-03 (B17f280) SAM

Jean-Guy (Jean-Bte & Rose Claveau, Luceville)  
m1972-07-16 (M24f320) Solange Létourneau  
(Anicet & Sophie Fournier, ML) SAM

J.-Jean-Martin (François & Alphéda Bernat-  
chez) n1936-03-22 (B15f133) d1936-03-29 (S4  
f133v) (7jrs) CC

J.-Jean-Michel (Félix & Mathilde Vallée) n  
1962-03-15 (B26f197v) CC

TREMBLAY

Jean-Yves (Gérard & Henriette Fournier) n1962-06-30 (B75f226v) SAM

Jeanne (Grégoire & Rose-Anna Coulombe) m1926-08-25 (M..f60) Edouard-Amédée Coulombe (Arthur & Adéline Massicotte) ML

M.-Jeanne-d'Arc-Madeleine (Marius & Madeleine Fraser) n1944-05-16 (B14f93v) SOA m1968-07-01 (M11f428) Rodrigue Arbour (Alcide & Viviane Carret, Mtl) SAM

Jeannette (Euchariste & Clara Henley) m1940-11-16 (M..f16) Horace Lemieux (Henri & Zoé Lapointe) ML

Fabienne-Jeannine (Philibert & Aurore Rioux) n1931-04-22 (B..f208) ML m1958-09-06 Marc-André Turgeon, Mtl

Anne-Marie-Jeannine (Aimé & Marie Vallée) n 1936-07-19 (B70f242) m1956-10-27 (M37f257v) Jean Deschatelets (Euclide & Angèle Bissou, Montebello) SAM

Jimmy (Robert & Cécile Isabelle) n1974-02-12 (B15f316) CC

M.-Anne-Marguerite-Jocelyne (Alphonse & Anne-Béatrice Roy) n1946-06-04 (B78f45) SAM (ML)

M.-Johanne-Liette (Léo & Isabelle Dupuis) n 1961-02-02 (B14f159v) SAM

M.-Josephthe dite Josée (Clément & Jeannine Harrisson) n1954-03-19 (B53f98v) m1974-08-02 (M92f65) Gabriel Javaux (Camille & Agnès Bigonville, Charlesbourg, Qué.) SAM

M.-Josée (Luc & Claudette Clavet) n1960-12-03 (B10f132v) RC



TREMBLAY

Joseph-Elzéar (Eusèbe & Priscille Cantin,  
Sandy-Bay) m1896-07-13 (M4f37) M.-Aglæ Tar-  
dif (Jean & Rosalie Larrivée, LC) CC d1960-

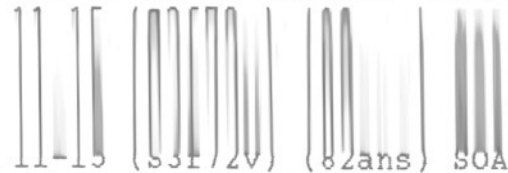

Joseph (Alfred & M.-Ange St-Pierre)n..d1947-  
05-06 (B16 S2f127) SOA

Joseph (Bertrand & Marie Ahern)n..d1954-04-26  
(B80 S16f106) SAM

Julie (Yvan & Sylvie Mimeault) n1975-07-15  
(B..f109) ML

Julie (Jacques & Jocelyne Thibault) n1975-11-  
12 (B86f186) SAM

Geneviève-Anne-Julie (Gilles & Gaétane Le-  
mieux) n1981-03-14 (B11f234) CC

Julie (Jean-Pierre & Edith Tanguay) n1988-12-  
27 (B1f182) LC

M.-Juliette (Félix & Emilie Auclair) n1941-  
09-01 (B104f140v) SAM

J.-Langis (Lorenzo & Mariette Tanguay) n1964-  
03-20 (B37f33) SAM

M.-Léda (Epiphane & Louise Couturier) n1859-  
12-10 (B72f96) m1875-11-03 (M10f43) Elias  
L'Italien (Honoré & Olive Michaud, SAM) CC  
d1944-08-31 (S19f259v) (84ans) SAM

J.-Eugène-Léo (Aimé & Marie Vallée) n1920-09-  
29 (B68f290) m1943-08-28 (M10f213) Isabelle  
Dupuis (Thomas & Yvonne St-Laurent) SAM

Lilianne (Philibert & Aurore Rioux) n1924-12-  
16 (B..f16) ML m1955-10-12 Léonard Chaunt,Mtl

M.-Linda-Christine (Ovila & M.-Rose Servant)  
n1957-04-17 (B66f282v) SAM

TREMBLAY

M.-Lise (François & Alphéda Bernatchez) n1941-10-06 (B83f21) m1961-09-09 (M28f182v) Alfred Lèvesque (Timothée & Imelda Bourgain, Lac-des-Aigles) CC

M.-Yvonne-Lise (Léo & Isabelle Dupuis) n1955-08-09 (B124f184v) m1976-07-02 (M13f231) René Gagné (Adrien & Irène Sergerie, CC) SAM

Laurent dit Lorenzo (Eusèbe & Pamela Marin, GR) m1950-08-16 (M10f230v) Mariette Tanguay (François & Yvonne Rioux) SAM d1979-06-06 (S9f24) (60ans) SAM

Louis-Alphonse (Epiphane & Louise Couturier) n1875-08-05 (B49f37v) CC

Louis-Tancrede (Hilaire & Céline Piteau) n1881-02-14 (B12f154) CC

Louis (Joseph & Berthe Langevin, Chicoutimi) m1961-07-22 (M17f177) Lorraine Parent (Aurèle & M.-Ange Deroy) CC

J.-Louis (René & Liliane Dubé) n1946-03-08 (B31f33) SAM m1962-07-01 Gaétane Quessy, St-Joseph, Sept-Iles

J.-Louis (Marius & Madeleine Fraser) n1958-08-25 (B20f50) SOA

Louis-Martin (Pierre-Paul & Dorilla Bernatchez) n1980-03-21 (B..f177) ML

M.-Louise (Hubert & Adeline Chouinard) n1858-08-18 (B49f77) SAM (CC)

Louise (Félix & Emélie Auclair) m1970-07-18 (M2f161) J.-Edouard-Denis Gilmore (Albert & Sarah Dunn, Port-Cartier) RC

M.-Louise (Marius & Madeleine Fraser) n1958-08-25 (B21f50) SOA m1982-12-30 Paul Gagnon, SAM

TREMBLAY

M.-Louise (Georges & Jeanne-d'Arc Castonguay)  
n1963-03-20 (B4f142v) RC

Luc (Philibert & Aurore Rioux) n1926-11-04  
(B..f67) ML m1958-08-23 Claudette Clavet,  
Cloridorme, d1973-12-16 (S3f173) (47ans) RC

J.-Onésime-Luc (François & Alphéda Bernat-  
chez) n1930-04-27 (B47f7v) CC

Nicolas-Guillaume-Luc (André & Lyne Chabot)  
n1983-01-21 (B..f226) ML

Lucienne (Philibert & Aurore Rioux) n..vers  
1922-03-10 (B..f..) d1944-03-25 (S1f48) (21  
ans-11ms-15jrs) RC

Eugénie-Lucille (Philibert & Aurore Rioux)  
n1929-06-02 (B..f142) ML m1948-08-21 (M5f74)  
Rodolphe Simard (Philippe & M.-Anne-Eva Pa-  
quet, SAM) RC

M.-Lucille-Jeannine (Marius & Madeleine Fra-  
ser) n1949-05-02 (B17f151) SOA m1973-09-01  
(M49f458) Yvon Jutras (Roland & Cécile Côté,  
Cap-de-la-Madeleine) SAM

Ludger (Adrien & Emma Pineault) m1955-08-03  
(M2f17) Denise Gaudreau (Willie & Yvonne  
Beau-doin) SOA

Lumisie (ép. Vital Rioux) d1917-02-28 (S..  
f149) (64ans) ML

Marie-Josephte-Madeleine (Adrien & Anna Pi-  
neault) n1943-10-09 (B112f223v) SAM m1967-12-  
09 Jean-Lionel Guénard, N.-D.-de-la-Protec-  
tion, Mont-Apica, Qué.

M.-Madeleine-Yolande (Léo & Isabelle Dupuis)  
n1944-05-24 (B61f245v) m1971-12-24 (M41f263)  
Réjean Fournier (Rodolphe & Yvonne Pelle-  
tier, CC) SAM

TREMBLAY

M.-Malvina (Célestin & Modeste Couturier) n  
1864-06-02 (B51f69v) SAM (CC)

Gilles-Marc (Robert & Yvette Bourget) n1977-  
10-24 (B..f137) ML

Marc-André (Ovila & M.-Rose Servant) n1955-  
04-11 (B58f167) d1963-09-01 (S26f293v) (8ans)  
SAM

J.-Marc-André (Ovila & M.-Rose Servant)n1964-  
03-27 (B32f31) SAM

Marcel (Alphonse & Claire Ouellet, St-Jérôme,  
Mat.) m1955-06-25 (M2f169v) Rolande Thibault  
(Adélard & Rose Bonneau) T.

Marco (Armand & Lise Michaud) n1973-08-28  
(B80f466) SAM

Marie (.. ) d1879-11-07 (S36f114) (80ans) SAM

Marie-Anne (Alexandre & Emélie Paquet) n1893-  
10-28 (B70f153v) SAM

Marie-Claire (Philibert & Aurore Rioux)m1938-  
10-12 (M3f20v) Georges Auclair (Yvon & Emma  
Ouellet) RC

Marie-Laure (Epiphane & Louise Couture)n1862-  
01-26 (B8f32v) SAM (CC)

M.-Laure (Adrien & Emma Pineault) m1946-09-14  
(M8f120v) Gérard Fraser (Aurèle & Angéline  
Paradis) SOA

Marie-Louise-Ovite (Euchariste & Louise Cas-  
tonguay) n1903-01-11 (B..f79) ML m1920-09-20  
(M13f288v) J.-François Lévesque (Philiias &  
Virginie Gagnon) SAM

TREMBLAY

Marie-Paule (Denis & Thérèse Lamarre) n1962-12-08 (B5f222v) CC

Marie-Pierre (Pierre-Paul & Dorilla Bernatchez) n1974-02-22 (B..f100) ML

Marie-Pierre (Alain Lajoie & Sonia Tremblay) n1984-01-22 (B13f8) CC

Mariette-Jeannine (Thomas & Clémentine Poitras) n1936-08-15 (B..f74) m1962-10-20 (M..f129) Jean-Paul Chabot (Hubert & M.-Rose Vé-sina) ML

J.-Marius (Joseph & Aglaé Tardif) m1943-06-22 (M3f82) M.-Madeleine Fraser (Aurèle & Angéline Paradis) SOA

M.-Marthe-Germaine (Germain & Yvette Dumont) n1945-04-27 (B50f113) CC

J.-Martin (Lorenzo & Mariette Tanguay) n1957-09-26 (B155f11) SAM

J.-Aimé-Martin (Gérard & Henriette Fournier) n1959-05-06 (B64f80) SAM

Omer-Louis-Maurice (Philibert & Aurore Rioux) n1920-03-21 (B..f195) ML

Mélissa (Jean & Lina Ouellet) n1978-04-06 (B4f95v) MSP

Monique-Michelle (Robert & Yvette Bourget) n1974-12-30 (B..f98) ML

Maryse-Nadine (Gérard & Henriette Fournier) n1964-03-24 (B31f31) SAM

Napoléon (Jean-Thomas & Alvénia Desbiens, St-Jérôme, Mat.) m1956-04-03 (M1f109) M.-Ange Miville (Damase & Cécile Vallée) RC

TREMBLAY

M.-Nathalie (Luc & Claudette Clavet) n1969-07-02 (B3f158) RC

M.-Ginette-Nathalie (Bernard & Aline Sylvestre) n1973-07-16 (B60f436) SAM

Anne-M.-Nicole (Thomas & Clémentine Poitras) n1942-07-27 (B..f49) ML Prof. rel. 1964-05-10

J.-Noël (Marius & Madeleine Fraser) n1953-12-05 (B38f199v) SOA m1973-02-10 (M1f386) M.-Jeanne Savoie (Félix & Laurette Gagné) SAM

M.-Odile (Alexandre & Emélie Paquet) d1889-03-25 (S9f53v) (2ans) SAM

M.-Lumina-Olivine (Aimé & Marie Vallée) n1924-09-08 (B70f133v) m1943-02-10 (M3f194) Adjutor Mimeault (Alfred & Alma Vallée) SAM

Pierre-Omer (Euchariste & Louise Castonguay) n1895-08-12 (B..f94) d1964-01-23 (S..f147) (68ans) ML

J.-Octave-Ovila (Aimé & Marie Vallée) n1919-01-26 (B4f37v) T. m1949-09-17 (M12f194) M.-Rose, Servant (Christophe & Emilia Lévesque) SAM

Pascal (Gilles & Gaétane Lemieux) n1969-10-07 (B..f11) ML

Pascal-Nanette (Gérard & Henriette Fournier) n1969-11-23 (B104f70) SAM

Maria-Patricia (j.) (Roch & Oviette Dugas) n1959-12-11 (B129f135) m1982-10-08 (M10f311) Jean-Yves Gaudreau (Jean-Marie & Juliette Landry) CC

Paul-J.-Napoléon-Philippe (Donat & Marie Desrosiers, GR) m1947-07-01 (M12f16) Eugénie Thibault (Hector & Louisiana Gauthier) T.

TREMBLAY

François-Paul-Adrien-Marius (Adrien & Emma Pineault) n1939-04-02 (B5f34) SOA m1962-08-11

Léonie Roy, St-Nom-de-Marie, Baie Combe

J.-Paul-Vincent (Bertrand & Marie Ahern) n1958-11-27 (B158f63) SAM

M.-Priscille-Pauline (Georges & Laurette Dubé) n1946-06-03 (B77f44) SAM m1966-05-28, Gérard Leclerc, Murdochville

Pauline (Thomas & Clémentine Poitras) n1953-01-03 (B..f11) ML m1978-07-08 Pierre Dubuc, St-Maurice, Farnham

Philibert (Euchariste & Louise Castonguay) m1912-10-21 (M..f92) Aurore Rioux (Alphonse & Malvina Robinson) ML

Philippe-Hubert (Célestin & Modeste Couturier) n1868-07-31 (B30f36v) CC

Louis-Philippe (Alexandre & Emélie Paquet) n1891-04-14 (B26f99) SAM m1918-04-22 M.-Jeanne Croft, St-Martin, dioc. Manchester

J.-Pierre (Léo & Isabelle Dupuis) n1957-09-23 (B153f11) SAM

Pierre-Robert (Robert & Yvette Bourget) n1980-12-17 (B..f190) ML

J.-Pierre-André-Bertrand) n1956-07-15 (B118f238) SAM

J.-Pierre-Paul (Alphonse & Béatrice Roy) n1949-09-24 (B131f195v) SAM m1971-12-28 (M..f47) Dorilla Bernatchez (Léopold & Laurette Poitras) ML

Marguerite-Pierrette (J.-Abel & M.-Louise Tardif, St-Gédéon, Lac-St-Jean) m1946-11-13 (M45f167v) Raoul Vallée (Albert & Aline Landry) CC

TREMBLAY

M.-Rachel (François & Alphéda Bernatchez) n  
1924-12-03 (B75f113) m1945-07-07 (M17f121v)  
Hector Vallée (Antonio & Blanche-Alma Landry)  
CC

M.-Rachel (Adrien & Emma Pineault) n1940-07-  
07 (B17f49v) m1963-07-20 (M2f94) Rodolphe  
Cantin (Arthur & M.-Louise Caron, St-Basébe)  
SOA

M.-Huguette-Raymonde (René & Liliane Dubé)  
n1941-08-24 (B98f139v) SAM m1959-10-17 Albert  
Morton, Riv.-Moisie

M.-Denise-Réna (François & Alphéda Bernar-  
chez) n1940-05-07 (B39f227) m1960-08-27 (M15  
f154v) Yvon Marceau (Hector & Yvonne St-  
Gelais, LMs) CC

René-Antoine (Euchariste & Clara Henley) n  
1909-09-21 (B..f41) ML m1940-11-16 (M..f16)  
Lilianne Dubé (Wilfrid & Priscille Fournier)  
ML

René (ptre) (Joseph & Malvina Blouin) d1981-  
06-23 (S4f218v) (62ans) SM

René (Léonard & M.-Jeanne Duret, St-Jérôme,  
Mat.) m1976-12-28 (M44f296) Maryna Faquet  
(Henri & Théodora Gagné) SAM

Marguerite-Rita (Joseph & Aglaé Tardif)m1941-  
07-19 (M5f63v) Victor Deschênes (Alphonse &  
M.-Anne Paquet) SOA

Robert (Joseph & Rosanna Rioux, Mat.) m1937-  
02-06 (M4f2v) M.-Luce Servant (Octave & Anne  
Leclerc) T.

Jean-Charles-Robert (Alphonse & Béatrice Roy)  
n1945-03-01 (B..f99) ML m1970-07-18 Yvette  
Bourget, St-Georges-de-Malbaie



TREMBLAY

Lilianne-Roberte (François & Alphéda Bernat-  
chez) n1938-10-13 (B85f193) d1942-06-30 (S11  
f36) (4ans) CC

M.Roberte (Roch & Oviette Dugas) n1962-09-18  
(B87f214v) m1983-07-16 Jacques Côté, CC

J.-Roch (François & Alphéda Bernatchez)n1925-  
12-30 (B100f137) m1953-10-03 (M24f157) Ovi-  
ette Dugas (Antoine & Juliette Lemieux) CC

J.-Hector-Romain (François & Alphéda Bernat-  
chez) n1944-08-21 (B85f95) m1970-06-20 (M5f77)  
Charlaine Auclair (Georges & Ida Lepage) CC

Rosalie-dite Rose (Dominique & Marianne Du-  
four) m1832-08-02 (M2f12v ind. Rim.) Augustin  
Lévesque (Pierre & Charlotte Gagné) d1870-02-  
26 (S2f32) (56ans) SAM

Rose-Aimée (Aimé & Marie Vallée) n1931-10-29  
(B95f112v) m1955-10-03 (M19f196) Camille Ga-  
gné (Edmour & Anne-Marie Bluteau) SAM

Rose-Alma (...) m1933-04-27 (M2f6v) Raoul  
Nadon (...) LC

Serge (Roland & Georgette Dalaire, Hauterive)  
m1974-07-20 (M27f56) Monique Richard (Rodol-  
phe & Géraldine Pelletier) SAM

Séverin-Eloi-Victorien (Epiphane & Louise  
Couturier) n1878-04-20 (B31f95v) CC

M.-Danielle-Sonia (Ovila & M.-Rose Servant)  
n1950-03-29 (B42f212v) SAM

M.-Sonia (j.) (Roch & Oviette Dugas) n1959-  
12-11 (B130f135) m1981-07-31 (M13f254) Alain  
Lajoie (Germain & Oviette Gaudreau) CC

J.-Stanislas (Alexandre & Emélie Paquet) n  
1896-11-14 (B62f241v) SAM

Mariage

Euchariste Tremblay  
M.-Louise Castonguay

11 mai 1891



MARIAGE

Claude Tremblay Lucie Roy

1980-07-25



# LES THIBAUT

i  
S  
R  
A  
Ë  
L  
  
T  
H  
I  
B  
A  
U  
L  
T



B  
L  
A  
N  
C  
H  
E  
  
D  
I  
O  
N



Yvette



Marie-Berthe

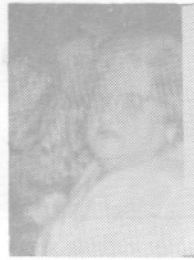

Rose-Alma



Florida



Paul



Adèle



Emelda



Georges



Alfred



Jeannette



Georgette



Thèriault William  
ép. Mathilde Dugas  
d1934-11-26 A73 S.A.M.



Thèriault Rose  
ép. Arthur-G. d'Aigle  
d1958-02-01 A63  
Edmundston N.-B.



Thèriault Laurent  
ép. Léonille Dugas  
d2943-12-07  
SAM



Tremblay Lilianne  
ép. Léonard Chaunt  
m1955-10-12  
RC



Tremblay Lucille  
ép. Rodolphe Simard  
m1948-08-21  
RC



Tremblay Ghislaine  
ép. Alphonse Sergerie  
m1953-10-03  
RC



Tremblay J.-Robert  
 ép. Luce Servant  
 d1990-03-02 A82  
 T

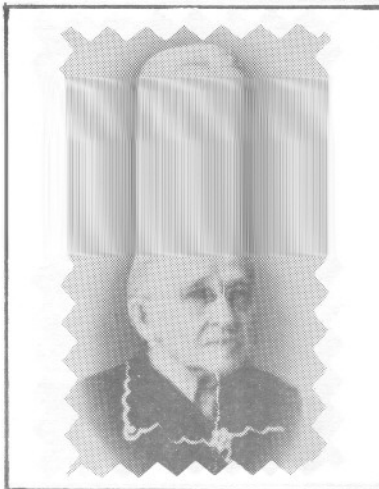

Tremblay Stella  
 ép. Joseph Page  
 d1954-03-25 A83

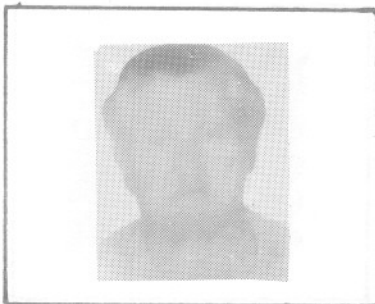

Tremblay Zoé  
 ép. Charles-L. Lèvesque  
 d1959-03-30 A78  
 SAM



Tremblay Clément  
 ép. Jeannine Harrisson  
 d1953-05-28  
 SAM



Tremblay Yvonne  
 d1985-03-31 A83  
 SAM



Tremblay Alberte  
 ép. Joseph Meunier  
 d1966-12-27 A67  
 Roberval



Thériault Anna  
ép. Joseph Chenel  
d1962-01-29 A91  
SAM



Thériault Gabriel  
d1975-12-29 A66  
SAM



Thériault Lise  
ép. Louis-XVI Landry  
d1986-10-19 A35  
SAM

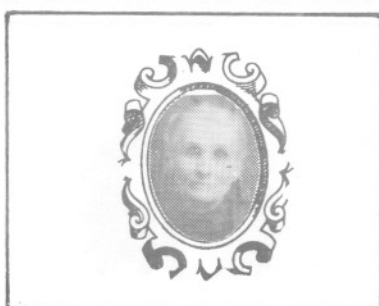

Thériault Marie  
ép. François Lepage  
SAM



Thériault Marie  
ép. Prudent Chenel  
d1944-09-21 A90  
SAM



Thériault Ovide  
ép. Virginie Fournier  
2è ép. Eliane Gagné  
d1978-06-14 A106 SAM



Tremblay Robert  
ép. Jeannine Gagnon  
d1964-08-08 A35  
l'Isle Maligne



Tremblay Omer  
f. Euchariste  
d1964-01-23 A68  
P. L.

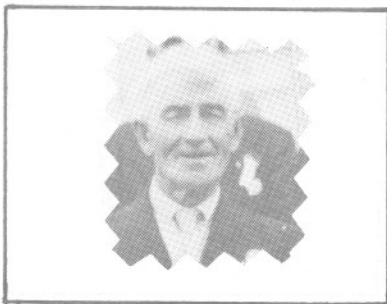

Tremblay Joseph  
ép. Aglaé Tardif  
m1896-07-13  
SDA

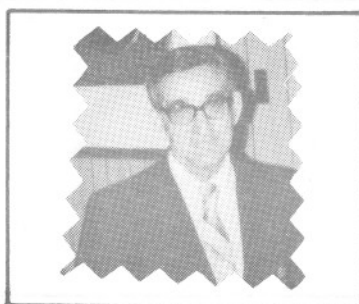

Tremblay Marius  
ép. Madeleine Fraser  
m1943-06-22  
SDA

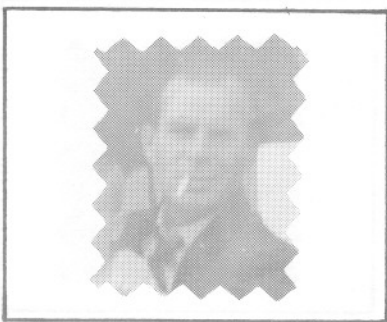

Tremblay Luc  
ép. Claudette Clavet  
d1973-12-16 A47  
RC



Tremblay Colombe  
ép. Noël Paquet  
m1950-07-01  
RC

## PHILIBERT TREMBLAY

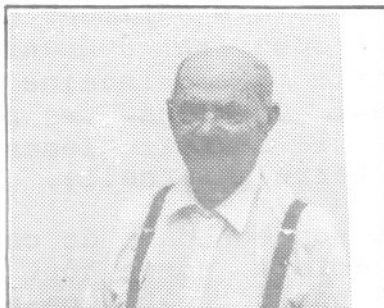

Il fête ses 101 ans, étant né le 7 mars 1892, "C'est au travail et à la bienfaisance du Frère André que je dois ma longue vie." Il lui voue un très grand respect.

Ayant habité Riv.-à-Claude la plus grande partie de sa vie, marié à Aurore Rioux, avec qui elle a eu 15 beaux enfants.

Il a exercé la profession de pêcheur. De son temps il suffisait d'une vache et d'un jardin, ainsi qu'un peu de chasse et de pêche pour vivre!

Toujours fier et rempli de dignité, il se déplace sans canne et sans chaise roulante. Il dégage beaucoup de joie de vivre.

Il habite au Centre-d'accueil de Ste-Anne-des-Monts. Il se remémore de bons souvenirs, en jouant aux cartes avec ses voisins. A. Cormier

## LOUIS-PHILIPPE TARDIF centenaire



St-Paul des Capucins, tu n'es pas la moindre parmi les localités de la Gaspésie! Toi aussi, tu as vu grandir et se développer un centenaire.

Louis atteignait sa centième année le huit août 1984. Les membres de sa famille ainsi que de nombreux amis ont voulu souligner cet événement à la Maison provinciale des Soeurs de Saint-Paul. Monsieur l'abbé Albert St-Laurent célébrait la sainte messe en plein air. Elle fut suivie d'un dîner d'anniversaire.

Né aux Capucins, Monsieur Louis y a passé son existence. Il est allé se chercher une épouse à Ste-Félicité dans la personne d'Eva Gagnon. C'est avec elle qu'il éleva une famille de deux garçons et trois filles. En plus un fils adoptif, Jean Gagné. (suite, verso)



Son fils Raoul et sa bru Adrienne Létourneau ont suivi ses traces en donnant à

l'Eglise et à la Patrie une quinzaine de rejetons, tous élevés aux Capucins. Ses petits-enfants poursuivent la lignée. Clément, Lucien et Michel sur la terre paternelle.

Louis Tardif a fait son bonhomme de chemin sans bruit, sans éclats, comme tout le monde de son temps: un peu pêcheur, un peu cultivateur, bûcheron l'hiver. La modération en tout: il fumait la pipe sans excès, il prenait un petit coup aux fêtes. "Un terrible de bon gars", dit sa bru. Ses enfants l'adoraient.

"Heureux tous ceux qui craignent le Seigneur et suivent ses chemins! Tu te nourris du labour de tes mains. Heureux es-tu! A toi le bonheur! Ta femme est une vigne généreuse au fond de ta maison; tes fils, des plans d'olivier autour de ta table.

Voilà comment est béni l'homme qui craint le Seigneur. Tu verras la prospérité tous les jours de ta vie, Et tu verras les fils de tes fils!"  
(Psaume 128)

Monsieur Tardif laisse à ses proches le souvenir d'un homme foncièrement honnête et d'un bon catholique. Ce n'est pas cela qui l'a fait mourir...

Le grand Maître est venu lui donner sa récompense le 15 mars 1987 à l'âge de 102 ans et sept mois.

Par Roland Provost



Tremblay François  
ép. Delphine Bernatchez  
d1954-11-17 A57  
RC



Tremblay Georgette  
f. Philibert &  
Aurore Rioux  
d1946-09-18 A7 RC



Tremblay Lucienne  
f. Philibert &  
Aurore Rioux  
d1944-03-25 A21 RC



Tremblay Félix  
ép. Emèlie Auclair  
d1975-02-15  
RC



Tremblay Omer  
f. Euchariste &  
Louise Castonguay  
d1964-01-23 A68 RC



Tremblay Georges, ép.  
Jeanne-d'Arc Castonguay  
d1960-08-06  
RC

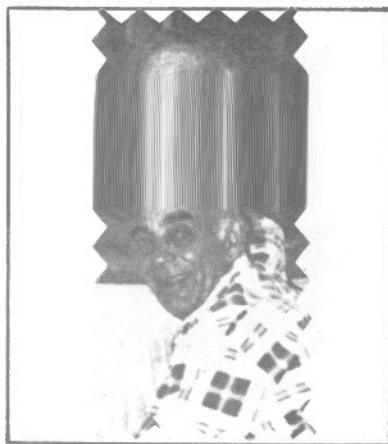

Tremblay Léo  
ép. Isabelle Dupuis  
d1981-09-07 A60  
SAM



Tremblay M.-Anne  
ép. Auréle Dugas  
d1988-10-04 A90  
SAM



Tremblay Arthur  
ép. Emma Larrivée  
d1964-03-08 A67  
Sayabec

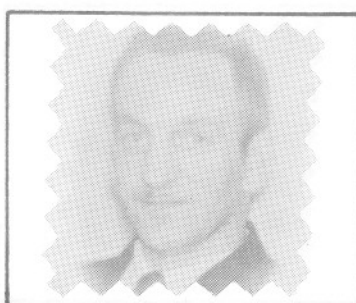

Tremblay Ludger  
ép. Denise Gaudreau  
d1966-04-28 A39  
SAM



Tremblay Celine  
Sr Nicole S.P.C.  
Prof. zel. 1964-05-10  
SAM

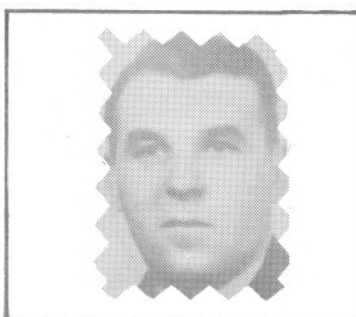

Tremblay Paul-Emile  
ép. Aldéas Tremblay  
d1968-11-04 A60  
Québec



Tremblay Yolande  
f. Philibert &  
Aurore Rioux  
n1934-07-28 RC



Tremblay M.-Claire  
ép. Georges Auclair  
n1938-10-12  
RC



Tremblay Georges  
ép. Laurette Dubé  
n1945-07-14  
RC



Tremblay Maurice  
f. Philibert &  
Aurore Rioux  
n1920-03-21 RC



Tremblay Corinne  
ép. Omer Rioux  
n1944-08-30  
RC



Tremblay Jeannine  
ép. Marc Turgeon  
n1958-09-06  
RC



Tremblay Aimé  
ép. Marie Vallée  
d1952-03-07 A63  
SAM



Tremblay Claude  
D. 15-09-1963 A17  
R.C.



Tremblay Edgar  
ép. Odile Coulombe  
d1979-03-23 A58  
ML



Tremblay Elie  
ép. Rose Tremblay  
d1970-05-14 A76  
SAM



Tremblay Isabelle  
ép. Joseph Mimeault  
d1960-01-19 A37  
SAM



Tremblay Lèda  
ép. Elias Litalien  
d1944-08-31 A85  
SAM

TREMBLAY

M.-Suzanne-Agathe (Bertrand & Marie-Ahern) n  
1949-05-19 (B72f180) SAM m1971-06-11 Marc  
Fradette, St-Jérôme, Mat.

Suzanne (Alphonse & Béatrice Roy) n1952-02-04  
(B..f220) ML

M.-Danielle-Suzanne (Ovila & M.-Rose Servant)  
n1952-07-23 (B116f13) SAM m1973-12-10 Marc-  
André Poulin, St-Georges-de-Beauce

J.-Sylvain (Georges & Jeanne-d'Arc Caston-  
guay) n1961-11-21 (B9f136) RC

Carmelle-Sylvie (Alphonse & Béatrice Roy) n  
1958-01-23 (B..f75) ML m1977-12-10 Gilbert  
Robitaille, St-Ulric-de-Mat.

Thomas (vf Delphine St-Louis. Mat.) m1922-11-  
15 (M14f63) Anafse dite Agnès St-Pierre  
(Louis & Marie Vézina) ((vve Jérôme St-Lau-  
rent) CC d1929-04-07 (S13f38) (71ans) SAM

Thomas (Grégoire & Rose-Anna Coulombe) m1934-  
06-06 (M..f25) Clémentine Poitras (Georges &  
Georgianna Gosselin) ML

J.-Victor (Adrien & Emma Pineault) n1941-11-  
03 (B36f66v) SOA m1976-10-30 Carmen Lévesque,  
St-Sacrement, Hauterive

Wilfrid (Philippe & Rose Lebrasseur, Ste-Lu-  
ce) m1955-08-06 (M18f230v) Anita Deroy (Omer  
& Louise-Anna Pelletier) CC

M.-Thérèse-Yolandé (Philibert & Aurore Rioux)  
n1934-07-28 (B6f2) RC Prof. rel... Sr Mis-  
sionnaires du Christ-Roi

M.-Yolande (Ovila & M.-Rose Servant) n1953-  
11-21 (B153f80) SAM

M.-Yolande (Lorenzo & Mariette Tanguay)n1961-  
06-09 (B79f176) SAM

TREMBLAY      TREPANIER

TREMBLAY

J. Judes-Yvan (François & Alphéda Bernatchez)  
n1943-07-07 (B47f62v) CC m1965-10-09 Denise  
Létourneau, N.-Dame-de-la-Recouvrance Qué.

Yvan (Thomas & Clémentine Poitras) n1949-11-  
05 (B..f189) m1974-07-20 (M..f88) Sylvie Mi-  
meault (Cyrille & Brigitte Francoeur) ML

Zoé (vve Charles-Louis Lévesque) d1959-03-30  
(S7f76) (78ans) SAM

TREPANIER

J.-Adhémar (Théodore & Odile Servant) n1917-  
08-02 (B38f11) T. m1943-11-04 M.-Anne Lan-  
glois, Gaspé

J.-Charles-Emile-Alain (Charles-Arthur & Rita  
Pelletier) n1944-09-29 (B127f264) SAM m1966-  
12-03 Claudette Henri, St-Maurice-de-Bois-  
Filion

M.-Alberte (Arthur & Délima Richard) n1934-  
05-29 (B52f185v) d1934-08-06 (S22f189v) (2ms)  
SAM

M.-Alma-Aline (Arthur & Délima Richard)n1929-  
10-01 (B77f53v) m1958-09-13 (M21f52) Hermel  
Packwood (René & Germaine Giasson, Cap-Desro-  
siers) SAM

Anonyme (Arthur & Délima Richard)n..d1935-02-  
18 (S5f202v) SAM

Anonyme (Egide & Mathilda Parisé)n..d1952-02-  
27 (B45 S16f298v) SAM

Anonyme (Germain & Yvette Boulrice)n..d1955-  
04-25 (B62 S9f168) SAM

Anonyme (Léopold & Elise Paquet)n..d1971-04-  
10 (B31 S11f186) SAM

GENEALOGIE DES TREPANIER

1=	Charles	St-Pierre Muchedent, m.. Normandie		Marie Marette (Maillet)
2=	Romain	N.-Dame-de-Québec	m1656-04-24	Geneviève Drouin
3=	François	Château-Richer	m1689-02-14	Anne Lefrançois
4=	Chs-Frs	Pte-aux-Tr.(Neuville)	m1719-02-06	Noëlline Lefebvre dit Angers
5=	Jean	Charlesbourg	m1745-01-11	M.-Louise Mignier
6=	Jean-Bte	Pte-aux-Trembles	m1767-01-26	Anne Proulx
7=	Joseph	?	?	Marguerite Chabot
8=	Pierre	Rimouski	m1829-03-02	Adélaïde Thibault
9=	Théodore	St-Octave de Métis	m1856-04-07	Henriette Gendron
10=	Pierre	New-Market	m1886-10-30	Rosalie St-Laurent
11=	Arthur	Grande-Vallée	m1915-09-06	Délina Richard
12=	Egide	Baie-Trinité	m1947-07-12	Mathilda Parisé
13=	Egide	Caps-Noirs	m 1979-04-01	Marielle Collin
14=	Pierre	SAM	n1977-04-08	



GENEALOGIE DES TREMBLAY

I-	Gilbert	Randonnée(France)	03-10-1623	Jeanne Coignet
2-	Pierre	Québec	02-10-1623	Ozanne Achon
3-	Louis	Ste-Anne-de-Beaupré	19-07-1706	Françoise Morel
4-	Guillaume	Baie-St-Paul	23-II-1729	Jeanne Glinel
5-	Joseph-Marie	Ile-aux-Coudres	08-10-1764	Madeleine Bouliane
6-	Louis	Ile-aux-Coudres	23-09-1793	Thérèse Lavoie
7-	Joseph	Les Eboulements	31-08-1819	Geneviève Bilodeau
8-	François	Ile-aux-Coudres	27-II-1848	Agnès Lapointe
9-	Euchariste	Ile-aux-Coudres	11-05-1891	M.-Louise Castonguay
10-	Philibert	Mont-Louis	21-10-1912	Aurore Rioux
11-	Georges	Rivière-à-Claude	06-08-1960	Jeanne-D'Arc Castonguay
12-	Sylvain	Montréal		Danielle Dubé
13-	Geneviève		18-03-1990	

Recherchiste: Roger Dumais

TREPANIER

Anonyme (Roger & Cécile Rioux)n..d1958-08-14  
(B100 S24f48) SAM

Anthyme (Pierre & Rosalie St-Laurent) n1901-  
07-28, Fall-River, Mass. d1985-02-08 (S..f..)  
(83ans) SAM

J.-Pierre-Antonio (Pierre & Rosalie St-Lau-  
rent) n1897-08-01 (B61f264) m1920-08-24 (M11  
f285) M.-Antoinette Pelletier (Lucien & Odile  
Marin) SAM

Arthur (Pierre & Rosalie St-Laurent) n1895-  
08-30 (B66f208) SAM m1915-09-06 Rose-de-Lima  
Richard, GV d1983-09-11 (94ans) SAM

Arthur (Emile (M.-Anna Beaulne, St-Victor,  
Mtl) m1942-07-04 (M4f173) Rita Pelletier  
(Achille & Sara Gagnon) SAM

Charles-Auguste (Théodore & Eugénie Pelle-  
tier) n1930-06-09 (B51f75) SAM d1952-07-16  
Montmagny

J.-Aurélien (Arthur & Délima Richard) n1940-  
04-03 (B42f80v) d1940-11-13 (S40f108) (7ms)  
SAM

M.-Zélia dite Azilda (Pierre & Rosalie St-  
Laurent) n1904-03-17 (B32f157v) m1922-06-21  
(M5f50v) J.-Jean-Bte Dubé (Benjamin & Elise  
Gagnon) 2è m1937-02-03 (M1f257v) Edouard Ser-  
vant (Polycarpe & Marie Marin) d1991-03-03  
SAM

Benoit (Léopold & Elisabeth Paquet) n1962-01-  
20 (B9f209v) SAM

M.-Denise-Bernadette (Théodore & Eugénie Lar-  
rivée) n1934-04-20 (B8f10v) m1953-12-02 (M5  
f155) Guy Pouliot (Alfred & Annette Paradis)  
LC

TREPANIER

M.-Berthe (Germain & Yvette Boulrice) n1950-04-12 (B54f216) SAM m1971-06-24 Jean-Pierre Gratton, N.-D.-de-Fatima, Lonqueuil

M.-Blanche-Eugénie (Théodore & Eugénie Pelletier) n1925-02-07 (B6f149) T. m1940-09-17 (M23f100v) Clément Gasse (Moïse & M.-Anne Marin, MS) SAM

J.-Bruno-Hugues (Charles-Arthur & Rita Pelletier) n1949-08-25 (B118f191v) SAM m1974-07-20 Louise Demers, Sts-Martyrs-Canadiens, Mtl

M.-Carmen (Jean-Marie & Léopoldine Breton) n1951-07-01 (B84f270) SAM m1977-10-08 Jacques Fournier, St-Eugène-de-Rosemont

M.-Carole (Léopold & Elisabeth Paquet) n1960-10-23 (B119f145v) SAM

M.-Blanche-Claire (Antonio & Antoinette Pelletier) n1930-08-03 (B66f79) SAM m1948-08-07 Guy Boucher, St-Vincent-de-Paul Mtl

Jean-François-Claude (Arthur & Délina Richard) n1936-05-10 (B44f235v) SAM

M.-Alberte-Claudette (Arthur & Délina Richard) n1939-03-06 (B22f32v) SAM m1961-09-02 Frank Grant, St-Martin-de-Laval

J.-Daniel (Charles-Arthur & Rita Pelletier) n1947-05-12 (B90f92v) d1947-05-15 (S17f92v) (3jrs) SAM

Daniel (Germain & Yvette Boulrice) n1949-04-18 (B56f175v) SAM

Dany (Raymond & Raymonde Lévesque) n1974-01-28 (B13f9) SAM

M.-Alice-Diane (Roger & Cécile Rioux) n1957-07-06 (B113f298) SAM

TREPANIER

J.-Omer-Egide (Arthur & Délima Richard) n  
1923-08-23 (B59f93v) SAM m1947-07-12 Mathilda  
Parisé, Baie-Trinité, Saguenay

J.-Arthur-Egide (Egide & Mathilda Parisé) m  
1970-07-03 (M15f116) M.-Rose-Laurence-Vitali-  
ne Thériault (Arthur & Estelle Pelletier) SAM

J.-Eric (Raymond & Raymonde Lévesque) n1968-  
09-16 (B80f452) SAM

M.-Irène dite Fernande (Arthur & Délima Ri-  
chard) n1926-10-21 (B81f211v) SAM m1957-12-26  
Léopold Giasson, Cap-des-Rosiers

J.-Fernando (Antonio & Antoinette Pelletier)  
n1921-07-14 (B66f24) SAM m1943-10-30 Albina  
Jomphe, Port-Meunier, Anticosti

M.-France (Roger & Cécile Rioux) n1960-09-11  
(B103f142) SAM

M.-Mathilda-Hélène-France (Egide & Laurence  
Thériault) n1971-04-11 (B33f187) SAM

J.-Valérien-Francis (.. & Lucille Trépanier)  
n1978-08-03 (B31f96) CC

Françoise-M.-Anne-Valérie (.. & Lucille Tré-  
panier) n1976-09-13 (B47f492) CC

Gaston (Adélard & Anna Plourde, Sept-Iles)  
m1968-07-06 (M1f43) Marielle Vallée (Eustache  
& Imelda Gasse) MS

M.-Georgianne (Arthur & Délima Richard)n1941-  
08-03 (B92f136v) m1966-09-05 (M21f265) Jean-  
Noël Paquet (François & Yvonne Lévesque, Mtl)  
SAM

J.-Germain-Gérard (Arthur & Délima Richard)  
n1919-10-02 (B49f261v) SAM m1943-12-25 Yvette  
Boulrice, Spanish, Ontario

TREPANIER

J.-Ghislain (Léopold & Elisabeth Paquet) n  
1958-04-20 (B51f31) SAM

M.-Elianne-Ginette (Germain & Yvette Boulrice)  
ce) n1953-03-28 (B47f44) SAM m1974-06-29  
Léandre Croteau, N.-Dame-de-Fatima

J.-Harold (Léopold & Elisabeth Paquet) n1959-  
05-17 (B68f81) SAM

J.-Henri (Germain & Yvette Boulrice) n1946-  
12-18 (B167f72) SAM m1970-10-03 Monique Lè-  
vesque, St-Pierre-de-Sorel

J.-Henri-Paul (Antonio & Antoinette Pelle-  
tier) n1925-10-17 (B91f175v) SAM m1952-07-19  
Emilie Deveau, St-Alphonse-d'Youville Mtl

M.-Berthe-Elisabelle dite Isabelle (Antonio &  
Antoinette Pelletier) n1922-10-25 (B77f61)  
SAM m1944-05-13 Delphis Lèvesque, St-Vincent-  
de-Paul Mtl

Jacqueline (Emile & Maria Beaulne) m1948-08-  
16 (M8f149v) Paul-Henri Pelletier (Achille &  
Sara Gagnon) SAM

Jacques (Roger & Cécile Rioux) n1956-05-11  
(B76f227) dl956-05-11 (S21f227) (7jrs) SAM

Jean-Denis (Jean-Marie & Léopoldine Breton)  
n1944-06-07 (B69f247v) SAM m1965-06-26 Gisèle  
Horth, St-Jacques-le-Majeur Mtl

Jean-Marie (Arthur & Délima Richard) n1916-  
07-27 (B102f182) m1940-04-24 (M7f83) Léopol-  
dine Breton (Johnny & Adélia Rioux) SAM

J.-Jean-Yves (Charles-Arthur & Rita Pelle-  
tier) n1946-01-19 (B10f28v) SAM

TREPANIER

M.-Jeannine (Jean-Marie & Léopoldine Breton)  
n1942-02-22 (B31f158v) m1964-06-13 (M7f47)  
Jean-Denis Ouellet (Wilfrid & Antoinette Côté,  
St-Nil-de-Mat.) SAM

J.-André-Jocelyn (Charles-Arthur & Rita Pelletier)  
n1953-11-23 (B154f80v) SAM

M.-Yvette-Jocelyne (Charles-Arthur & Rita Pelletier)  
n1948-08-21 (B114f151v) SAM m1971-08-21  
Yves Chapleau, St-Joseph-de-Bordeaux, Mtl

M.-Jocelyne (Léopold & Elisabeth Paquet) n  
1956-11-13 (B178f260v) SAM

Jonathan-J.-Jacques (Francis Dumont & Lucille Trépanier)  
n1985-02-06 (B8f28) CC

J.-Léon (Germain & Adèle Paquet) n1889-12-20  
(B78f67) SAM

J.-Léonidas (Arthur & Délima Richard) n1925-01-26  
(B13f152v) d1930-04-25 (S10f70) (5ans) SAM

J.-Arthur-Léopold (Arthur & Délima Richard)  
n1921-09-06 (B82f31) m1956-06-23 (M12f233v)  
Elisabeth Paquet (Gédéon & Antoinette Tanguay) SAM

M.-Linda (Léopold & Elisabeth Paquet) n1963-10-12  
(B127f300v) SAM

M.-Claire-Line (Charles-Arthur & Rita Pelletier)  
n1959-06-15 (B79f84) SAM

M.-Claudine-Louise (Roger & Cécile Rioux) n  
1959-09-09 (B118f96) SAM

M.-Lucette (Jean-Marie & Léopoldine Breton)  
n1946-08-15 (B115f56) SAM m1965-10-16 André Lepage,  
St-Esprit, Mtl

TREPANIER

J.-Lucien (Théodore & Eugénie Pelletier) n  
1928-03-20 (B26f8) SAM m1944-05-24 (M8f86v)  
Ida Lajoie (Théodore & Julienne Pelletier,



J.-Georges-Lucien (... & Lucille Trépanier)  
n1981-05-25 (B27f256) CC

M.-Lucille (Théodore & Eugénie Pelletier) n  
1920-09-15 (B52f65) T. m1940-08-06 (M17f95v)  
Henri Paquet (Pierre & Eva Dionne, CC) SAM

M.-Rosilda-Lucille (Lucien & Rose-Ida Lajoie)  
n1945-06-22 (B69f119v) CC m1962-08-30 André  
Desbiens, Ste-Hélène, Mtl

J.-Ludger (Pierre & Rosalie St-Laurent)n1906-  
04-20 (B40f227) Ordonné prêtre 1934-06-29  
d1989-05-04 (83ans) SAM

J.-Ludger-Rodrigue (Germain & Yvette Boulri-  
ce) n1954-03-07 (B92f110) SAM

M.-Rose-Marcelle (Arthur & Délima Richard) n  
1918-01-16 (B8f220v) m1939-11-29 (M23f61v)  
Georges Pelletier (Philippe & Séraphine La-  
fontaine) d1975-05-19 (S15f123) (57ans) SAM

Marie (Théodore & Odile Servant) n1918-10-20  
(B80f240) d1918-10-22 (S20f240) (3jrs) SAM

Marianne-Lucienne (Antonio & Antoinette Pel-  
letier) n1924-10-21 (B84f140v) d1924-12-12  
(S40f145v) (2ms) SAM

Marie-France-Jocelyne (Jean-Marie & Léopoldi-  
ne Breton) n1949-10-12 (B139f197) SAM m1971-  
12-18 Gilles Pommier, St-Joseph-de-Granby

M.-Thérèse-Mariette (Arthur & Délima Richard)  
n1931-04-15 (B39f98v) Prof.rel.1957-08-25 Sr  
St-Paul-de-Chartres SAM

TREPANIER

Marie-Rose (Pierre & Rosalie St-Laurent) n  
1899-04-27 (B29f36) m1918-09-17 (M16f237) J.-  
Adélarde Sergerie (Charles & Eugénie Thibault)  
SAM d1980-08-31 (S22f212) (81ans) CC

Marie-Rose (Jean-Marie & Léopoldine Breton)  
n1941-04-23 (B45f125) m1966-09-24 (M26f272)  
Paul-Hubert Dumont (Damase & Antoinette Ouel-  
let, SOA) SAM

Marise (Roger & Cécile Rioux) n1962-04-07  
(B43f218) SAM

Maryse (Germain & Yvette Boulrice) n1963-02-  
03 (B57f271v) SAM

M.-Marlène (Germain & Yvette Boulrice) n1961-  
10-06 (B127f198) SAM

M.-Marthe (Théodore & Eugénie Pelletier) n  
1927-03-26 (B29f227v) SAM m1957-09-28 Jos.-  
Cléophas Vallée, St-Vincent-de-Paul, Mtl

M.-Mathilda (Pierre & Rosalie St-Laurent) n  
1908-03-14 (B26f286) m1941-08-05 (M7f137)  
Emile Landry (vf Philomène Potvin, MJ) 2è  
m1955-01-14 (M2f209) Joseph Fortin (vf Geor-  
gianna Tanguay) d1988-02-10 (79ans) SAM

Michel (Paul-Emile & Gilberte Desjardins) m  
1970-09-19 (M31f143) Gaétane Simard (Adélarde  
& Aurore Lefrançois) SAM

M.-Rita-Nicole (Charles-Arthur & M.-Rita Pel-  
letier) n1943-07-09 (B67f208) SAM m1967-05-20  
Edouard Boutras, St-Sauveur, Mtl

M.-Odile-Eugénie (Théodore & Eugénie Pelle-  
tier) n1923-05-03 (B29f110) T. m1942-01-03  
(M1f57v) Léonce Boucher (Philippe & Emma  
Dion, GR) LC



TREPANIER

Georges-Odilon (Pierre & Rosalie St-Laurent)  
n1892-04-17 (B28f120) d1918-10-23 (S19f240)  
(25ans) SAM

M.-Louise-Patricia (.. & Azilda Trépanier)  
n1955-10-27 (B A2f291v) SAM m1976-10-09 Da-  
niel Johnson, Grande-Rivière, Gaspé

Paul (Léopold & Elisabeth Paquet) n1965-04-16  
(B49f125) SAM

J.-Paul-Aimé (Jean-Marie & Léopoldine Breton)  
n1947-11-21 (B191f120v) SAM m1968-09-21 Clau-  
dia Carey, N.-D.-du-T.-St-Sacrement, Mtl

Paul-Emile (ép. Gilberte Desjardins) d1952-06-  
12 (S28f9v) (37ans) SAM

Philomène (J.-Théodore & Henriette Gendron)  
(vve Alphonse Castonguay) d1934-11-09 (S31  
f195v) (68ans) SAM

Pierre (J.-Théodore & Henriette Gendron) n  
1857-01-06 St-Octave-de-Métis, m1886-10-30  
Rosalie St-Laurent, New-Market, N.-H. d1932-  
02-08 (S1f121v) (75ans) SAM

Pierre-Jacques (Egide-A. & Marielle Collin)  
n1977-04-08 (B9f53) T

J.-Raymond (Jean-Marie & Léopoldine Breton)  
n1943-04-17 (B35f200v) SAM m1967-08-11 (M8  
f74v) M.-Isabelle-Raymonde Lévesque (Edmond-  
D. & Simone Therrien) T.

M.-Raymonde (Jean-Marie & Léopoldine Breton)  
n1945-06-19 (B80f293v) SAM m1965-09-25 Yvan  
Jacques, Ste-Brigitte, Mtl

M.-Réjeanne (Adhémair & Marianne Langlois) n  
1948-07-05 (B91f144) SAM

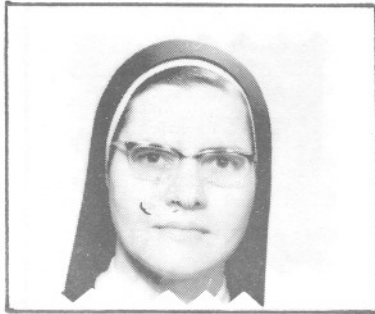

Trépanier Mariette  
Sr Marie-Thérèse  
Prof. rel. 1957-08-25  
St-P.-C. SAM

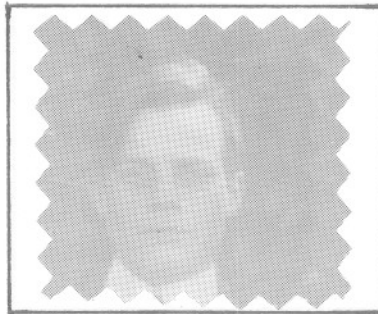

Trépanier Anthyme  
f. Pierre &  
Rosalie St-Laurent  
d1985-02-08 AB4 SAM



Trépanier Rose  
ép. Adélard Sergerie  
d1980-08-31 A80  
CC



Trépanier M.-Paule  
ép. Antoine Huot  
d1988-08-10 A72  
S.A.M.



Trépanier Théodore  
ép. Zoé Michaud  
d1949-05-09 (A88  
St-Ulric



Trépanier Georgianne  
ép. Noël Paquet  
d1966-09-05 S.A.M.



Trépanier Marcelle  
ép. Georges Pelletier  
d1975-05-19 A57  
SAM

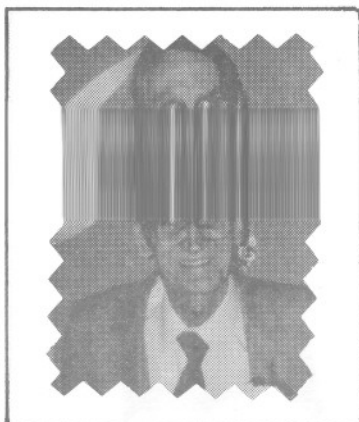

Therrien Adrien  
Ep. Geraldine Dupuis  
N. 12-13-1913  
M. 15-01-1936 t.



Trépanier Odilon  
f. Pierre &  
Rosalie St-Laurent  
d1918-10-27 A27 SAM



Trépanier Paul-Émile  
ép. Gilberte Desjardins  
d1952-06-12 A38  
SAM



Trépanier Lucette  
f. Jean-Marie &  
Léopoldine Breton  
n1946-08-15 SAM

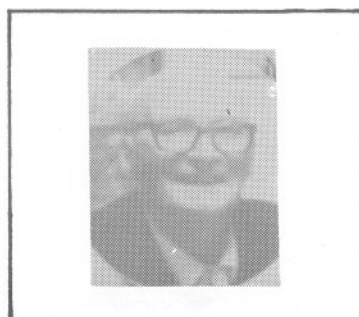

Trepagnier Arthur  
Ep. Blanche Servant  
D. 01-10-1979 A89 S.A.M.



Trépanier Jeannine  
ép. Denis Duelllet  
n1964-06-13  
S.A.M.



Trépanier Rose  
ép. Paul Dumont  
n1966-09-24 S.A.M.



Trépanier Ruth  
f. Egide &  
Mathilda Parisé  
n1961-03-30 SAM



Trépanier Aline  
ép. Hermel Packwood  
n1958-09-13  
SAM

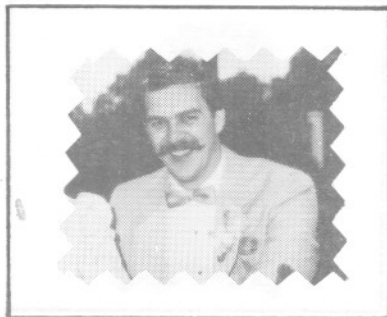

Trépanier Ghislain  
ép. Louise Larocque  
n1988-10-01  
Mtl



Trépanier Pauline  
ép. Raymond Samson  
n1983-07-01  
Ste-Foy Québec

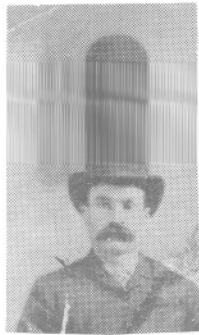

Trépanier Pierre  
fr. de Ludger, ptre  
d1989-09-11 A94  
SAM



Trépanier Chs-Auguste  
f. Théodore &  
Eugénie Larrivée  
d1952-07-16 A22 LC

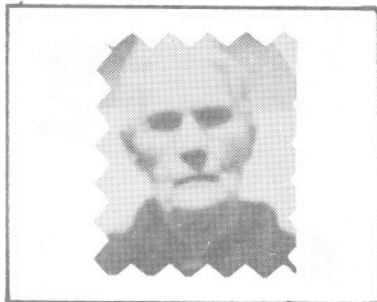

Trépanier Elise  
ép. Joseph Richard  
d1943-04-21 A84  
GV. Originaire SAM

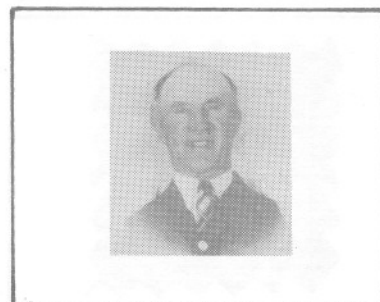

Trépanier Joseph  
ép. Marie Thibault  
d1944-03-15 A70  
SAM

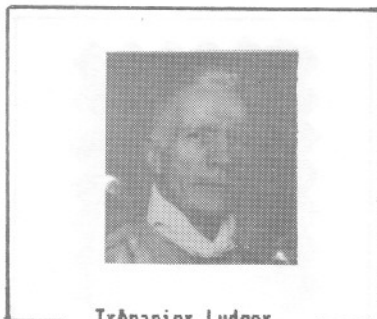

Trépanier Ludger  
Curé, Cap-Bon-Ami  
Cap-des-Rosiers  
Congrès d'Ottawa  
d1989-05-04 A83-SAM



Trépanier Lucien  
ép. Bernadette Fillion  
d1959-12-09 A42  
SAM



### Monsieur le curé Trépanier

Ludger est né le 20 avril 1906 à Ste-Anne-des-Monts, fils de Pierre et de Rosalie St-Laurent. Il était l'avant-dernier d'une famille de 9 enfants. Il étudia les lettres au Séminaire de Rimouski de 1922 à 1928, puis la philosophie au scholasticat des Oblats, à Ottawa. C'est là également qu'il commença ses études en théologie pour les terminer chez les Clercs de Saint-Viateur à Rigaud. Il fut ordonné prêtre par Monseigneur Georges Courchesne à Matane, le 29 juin 1934, pour le diocèse de Gaspé.

### SES FONCTIONS PASTORALES

Il débute à Saint-Godefroi le 31 juillet 1934, comme assistant du curé Clément Roy, malade. Dès octobre suivant, on le nomme vicaire à Saint-Jean-l'Évangéliste. En 1935, il devient le curé-fondateur de la colonie de Saint-Jean-de-Bréboeuf. Il réussit à y construire la première résidence curiale et en 1937 la première église.

En 1938, l'Évêque lui confie l'oeuvre du Séminaire. Le 16 septembre 1939, Monsieur Trépanier est nommé curé de Saint-Georges-de-la-Malbaie. Il y demeure jusqu'au 8 octobre 1946, alors qu'il devient curé de Cap-des-Rosiers. Il sera le pasteur de cette paroisse pendant vingt-sept ans. En 1979, il est élu par ses confrères membres du conseil presbytéral nouvellement constitué. En même temps on lui confie la présidence de sa zone pastorale.

Revenons à l'été 1972, il supervise les fêtes du Centenaire de la paroisse du Cap-des-Rosiers. Il quitte l'année suivante pour

desservir la cure de Marsoui. Mais le 1er juillet 1975, il démissionne pour prendre une retraite active en sa paroisse natale où il demeura jusqu'à la fin de ses jours. Au cours de l'année 1989, le Seigneur est venu cueillir son fidèle ministre. C'était le 4 mai, mois de la Vierge qu'il aimait tant.

M. Trépanier était toujours disponible, ne sachant pas dire non. Vu la pénurie de prêtres, il a fait du ministère jusqu'à son décès. Il avait des amis partout; il distribuait bons mots et médailles à tous ceux qu'il visitait. Combien ont eu le bonheur de recevoir une bénédiction papale que des amis de Rome lui faisaient parvenir. Il honorait ses parents et ses ami(e)s de sa correspondance "canonisante" et humoristique. Il multipliait les visites à droite et à gauche. M. Trépanier a été un bon serviteur du Seigneur.

Le 8 mai 1989, l'église de Ste-Anne se remplissait de confrères sous la présidence de l'Evêque, de parents, d'anciens paroissiens, d'amis de partout, venus lui souhaiter au revoir au ciel.

Bien des gens passent sur la vieille route et voient l'humble maison qu'il a laissée à sa dévouée nièce Fernande, qui fut près de lui de si nombreuses années. Rénovée, cette demeure est restée dans la famille puisque une autre nièce l'habite maintenant.

Cher oncle, il y aura bientôt 4 ans que vous êtes parti vers votre créateur, mais votre souvenir demeure en nos coeurs reconnaissants.

Fernande Trépanier

Février 1993



Vaillancourt Norma  
f. Bertrand &  
Pierrette Lèvesque  
d1968-07-23 A21 SAM

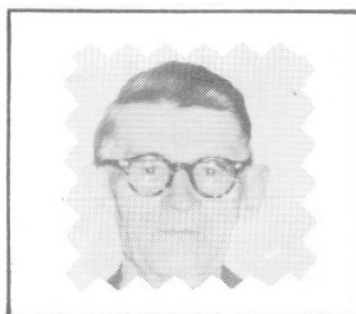

Vaillancourt Paul  
ép. Alvine Dion  
d1962-03-12 A74  
SAM



Vaillancourt Jean-Paul  
ép. Irène Robichaud  
d1966-02-25 A50  
Ste-Foy



Vaillancourt Raoul  
Curé, St-M.-de-l'Ech.  
d1958-10-30 A51  
Gaspé



Vaillancourt M.-Louise  
ép. Godfroi Lepage  
d1927-06-22 A56  
SAM (St-Denis, Sack.)



Yvon Armand  
Prêtre, écrivain  
d198..05-01 A86  
Mtl (MS)



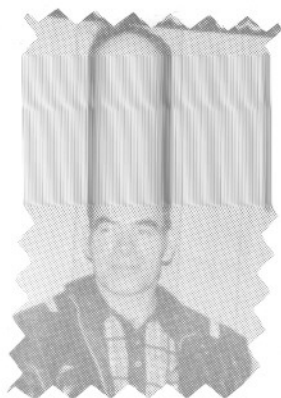

Trépanier Egide  
ép. Mathilda Parizé  
n. 1947-07-12 S.A.M.

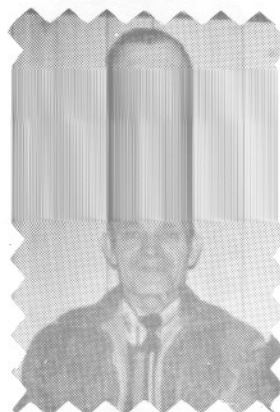

Trépanier Jean-Marie  
ép. Léopoldine Breton  
n. 1940-04-24  
S.F.M.



Turcotte Marcel  
ép. Louise Dionne  
n. 1970-11-20 A27  
Asbestos



Truchon Gerald  
Ep. France Paquet  
n. 18-03-1954  
m. 29-07-1977 C.S.

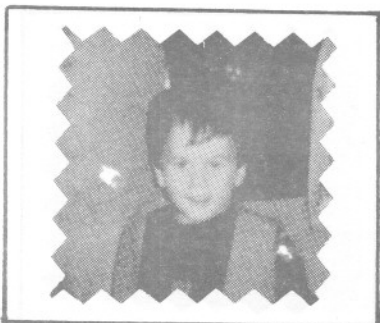

Truchon Keven  
F. Gerald &  
France Paquet  
n. 10-05-1981, S.A.M.

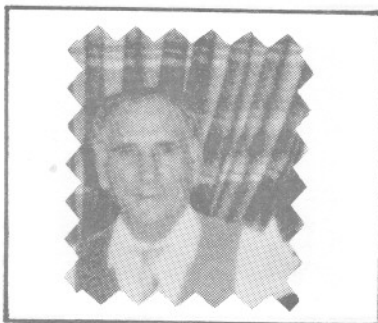

Truchon Pierre-Paul  
Ep. Lucette Pelletier  
n. 7-11-1923  
m. 30-08-1952 S.B.D.L.

La FAMILLE TANGUAY (Cléophas, Joseph, Victoria)

en AMERIQUE



MARIAGE

Léopold Trépanier      Elisabeth Paquet  
23-06-1956

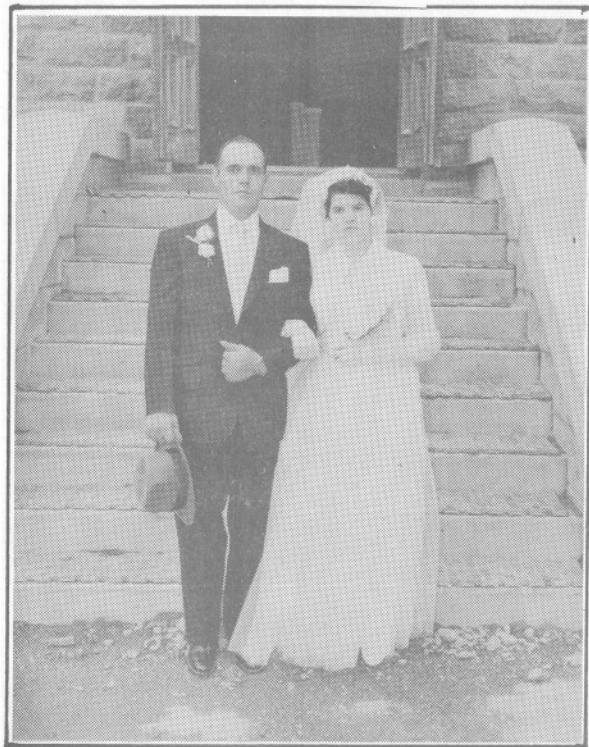

MARIAGE

Raymond Trépanier      Raymonde Lévesque  
1968

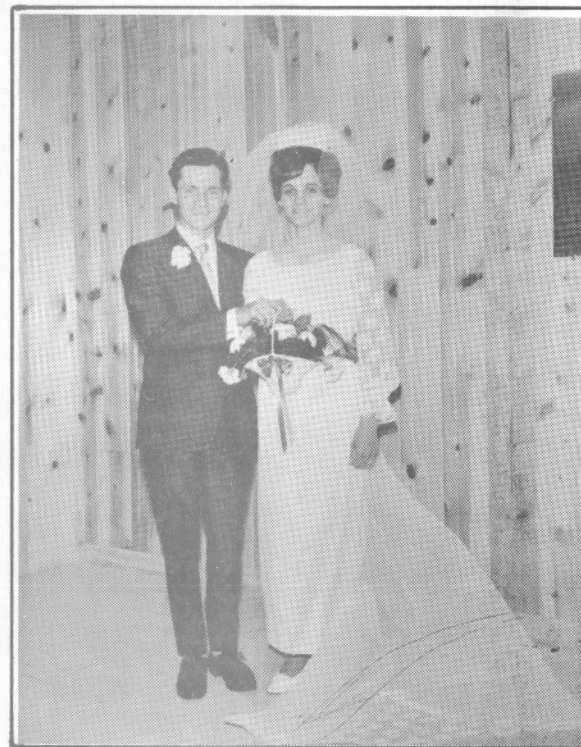

30ième de Mariage

Fernande Trépanier

Léopold Giasson

Denis

Mariette

Roger

Marius

26

Décembre

1987



MARIAGE

—Claudia Carey Paul-Aimé Trépanier

21-09-1968



MARIAGE

Georges-Philippe Pelletier

Marcelle Trépanier

29-II-1939



TREPANIER

M.-Renée (Egide & Mathilda Parisé) n1957-04-15 (B61f281v) SAM m1975-10-11 Denis St-Laurent, S.-Coeur-de-Port-Cartier

Richard-Edmond (Arthur & Délina Richard) n1932-10-14 (B97f143) SAM

J.-Robert (Egide & Mathilda Parisé) n1955-03-15 (B40f161v) SAM m1976-12-02 Edith St-Laurent, Ste-Thérèse-de-Dolbeau

Roger (Emile & Maria Beaulne) m1955-08-31 (M12f187v) Cécile Rioux (Charles & Yvonne Dugas) SAM

Rosalie (Raymond & Raymonde Lévesque) n1975-03-21 (B21f118) SAM

M.-Ruth (Egide & Mathilda Parisé) n1961-03-30 (B47f165v) SAM

Israël-Théodore (Pierre & Rosalie St-Laurent) n1890-08-03 (B58f82) m1916-08-28 (M11f185v) Odile Servant (Auguste & M.-Anne Blanchet, T) 2è m1919-08-05 (M10f257v) Eugénie Pelletier (Lucien & Odile Marin) SAM 3è m1933-04-17 (M1f6) Alice-Eugénie Larrivée (Johnny & Caroline Dumas) LC 4è m1971-06-22 (M6f134v) M.-Jeanne dite Blanche Servant (vve Albert Vallée) T. d1979-10-01 (S24f65) (89ans) SAM

M.-Arméline dite Thérèse (Arthur & Délina Richard) n1928-07-24 (B62f19) d1930-05-24 (S16f73) (1an) SAM

M.-Thérèse (Roger & Cécile Rioux) n1955-01-10 (B133f191v) SAM

Valter (Germain & Yvette Boulrice) n1959-09-26 (B125f99) SAM

Yvan-René (Germain & Yvette Boulrice) n1956-08-22 (B169f258v) SAM

TREPANIER      TROTTIER      TRUCHON

TREPANIER

Yvette (Emile & Maria Beaulne) m1949-06-25

(M4f184) Clément Lévesque (Georges & Yvonne Litalien) SAM

TROTTIER

Louise (Lucien & Mignonne Daoust) m1968-08-31  
(M..f194) Denis Vallée (Henri & Stéphanette Lanlais) ML

TRUCHON

M.-Irène-Alice (Johnny & Azilda Lévesque) n  
1917-02-08 (B7f198) m1935-05-02 ((M2f207v)  
Victor Beaulieu (Joseph & Hélène Beaulieu,  
St-Vianney) SAM

Anonyme (Gérald & France Paquet)n..d1979-12-  
10 (S38f84) SAM

M.-Blanche (Johnny & Azilda Lévesque) n1912-  
08-14 (B77f54) m1933-04-05 (M5f155v) Albert  
Lafontaine (Edouard & Adèle Lafontaine) SAM

Charles-Aimé (.. & Estelle Truchon) d1941-09-  
10 (S29f142v) (2ms) SBL

Charles-Eugène (Johnny & Azilda Lévesque) n  
1925-12-31 (B1f185) d..enr.1930-12-19 (S35  
f86) (4ans) SAM

M.-Christiane (Pierre-Paul & Lucette Pelle-  
tier) n1960-06-04 (B5f157v) SBL

Cindy-Marie (Gervais & Yolande Gagnon) n1979-  
05-27 (B43f30) SAM

Delphine (Israël & Flavie Gagnon) m1882-10-24  
Alfred Perrée, Mat. d1939-02-26 (S9f31v) (78  
ans) SAM

M.-Estelle (Johnny & Azilda Lévesque) n1918-  
08-10 (B68f236) SAM

TRUCHON

François (vf Emilia Pineault, St-Jérôme, Mat.) m1889-07-09 (M6 f111v) Charlotte Roy (Joseph & Esther Lévesque) CC

François-Xavier-Ulric (François & Céline Bernier, St-Jérôme, Mat.) m1911-01-10 (M2f53) Angélique Roy (Clovis & Aline Bélanger) CC

Jean-René-Gérald (Pierre-Paul & Lucette Pelletier) n1954-03-18 (B8f122v) SBL m1977-07-29 (M26f356) France Paquet (Paul-Emile & Marthe Deroy) SAM

Georges-Henri-Gérard (Hector & M.-Anne Bernier, LMs) m1939-05-01 (M1f14v) M.-Elise Harri-  
sson (Eugène & Rose-Anna Tardif) d1953-05-28 (S3f149v) (30ans) LC

M.-Berthe-Germaine (Johnny & Azilda Lévesque) n1914-12-29 (B2f128) m1936-02-19 (M3f229v) Gérard Pelletier (Alexis & Aveline Lévesque, SBL) d1988-01-25 (78ans) SAM

M.-Gertrude (Johnny & Azilda Lévesque) n1921-11-11 (B92f35) SAM m1940-09-11 (M1f1v) Rosaire Sergerie (Gustave & Elise St-Pierre, Sayabec) SBL

J.-Pierre-Gervais (Pierre-Paul & Lucette Pelletier) n1953-04-06 (B8f112v) SBL

Réal-Guy (.. & Gertrude Truchon) n1939-04-24 (B..Alf219) SAM m1962-10-06 Françoise Collin, St-René-Goupil, Mtl

M.-Guylaine (Pierre-Paul & Lucette Pelletier) n1963-08-30 (B4f164) SBL

M.-Hortense (Johnny & Azilda Lévesque) n1910-07-29 (B68f364v) m1933-02-22 (M3f152v) Alphonse Lavoie (Ignace & Léontine d'Amours) SAM



TRUCHON

Lilianne-Johanne (Pierre-Paul & Lucette Pelletier) n1956-11-25 (B22f141v) SBL m1980-07-12 Michel Lepage, SAM

J.-Gérard-Jocelyn (Pierre-Paul & Lucette Pelletier) n1955-02-09 (B5f131v) SBL m1975-08-29 (M34f162) Céline Henley (Adélarde & Rose-Aimée Daraïche) SAM

Jean dit Johnny (Israël & Exaurée Lachaume, Concord N.-H.) m1908-08-04 (M9f298v) Azilda Lévesque (Jean & Marguerite Vallée) SAM d 1948-06-27 (S3f60) (64ans) SBL

M.-Josée (Réal-Guy & Françoise Collin) n1967-04-18 (B35f316) SAM

M.-Jeannine-Jovette (Pierre-Paul & Lucette Pelletier) n1959-03-09 (B2f154) SBL

J.-Lucien-Robert (Johnny & Azilda Lévesque) n1919-11-17 (B61f264) d1920-07-23 (S34f283) (7ms) SAM

M.-Lucille (Johnny & Azilda Lévesque) n1932-06-01 (B39f131v) SAM m1949-07-13 (M4f71) Jean-Baptiste Coulombe (Adélarde & Corinne Cloutier, MSP) SBL

J.-Marc (Pierre-Paul & Lucette Pelletier) n 1962-03-09 (B1f161) SBL

Marie (Israël & Catherine Gagnon) m1870-02-28 (M11f62v) François Lepage (Eloi & Julienne Pineault, CC) d1927-11-18 (S33f247v) (79ans) SAM

Marie-Ange (Hector & M.-Anne Bernier, LMs) m1941-06-11 (M5f10v) Adrien Pelletier (François & Louise Litalien) (vf Eugénie Henley)CC

J.-Mario (Pierre-Paul & Lucette Pelletier) n 1957-11-08 (B19f147) SBL m1986-06-14 Denise Lévesque, Ste-Ursule, Québec

GENEALOGIE DES LEVEILLE DITS TRUCHON

Pierre-Siroerer	Nantes ( Bretagne )	Périne d'Abbaretz
Louis	Pte-aux-Trembles Québec 14-04-1687	Françoise Beauchamp

Ils ont engendré 4 garçons:

LOUIS - PIERRE - JEAN-BAPTISTE - GUILLAUME

Il reste à trouver lequel est l'ancêtre de

Ephrem		époux de ( à Concord ? )	Zoé Imbault
Israël	Natane	06-11-1876	Exaurée Lachaume
Jean dit Johnny	St-Bernard-des-Lacs	04-08-1908	Azilda Lévesque
Pierre-Paul	St-Bernard-des-Lacs	30-08-1952	Lucette Pelletier
Gérald	Ste-Anne-des-Monts	29-07-1977	France Paquet
Kevin	né "	10-05-1981	

GENEALOGIE DES VERREAU & VERREAULT

1=	Barthélémy	St-Jean-de-Dijon	m...	Claudine Rocher
2=	Barthélémy	St-Jean-de-Dijon	m1665-09-22	Marthe Quita
3=	Barthélémy	Château-Richer	m1708-02-13	Marguerite Prieure
4=	Prisque	Château-Richer	m1731-11-19	Marie Cochon
5=	François	Ste-A.-de-Beaupré	m1779-07-22	Josephite Sylvain
6=	Pierre	St-Jean-Port-Joli	m1805-07-31	Madeleine Jean
7=	Philippe	Ste-Flavie	m1860-01-31	Azélie Beaulieu-Hudon
8=	Louis	Matane	m1890-02-13	Marie Harrisson
9=	Irénée	Ste-Anne-des-Monts	m1923-07-12	Jeanne-Aimée Langlois
10=	Barromée	Rivière-au-Renard	m1949-11-12	Anita Dumaresq
11=	Claudette	<u>Les Méchins</u>	n... _____	Rech: Roger Dumais

GENEALOGIE DES VERREAU & VERREAULT 2è lignée

6=	Pierre	St-Jean-Port-Joli	m1805-07-01	Madeleine Jean
7=	William (G.)	Ste-Flavie	m1848-02-..	Lucie Choulnard
8=	Jacob	Cap-Chat	m1875-02-08	Victoria Jacques
9=	Eugène	Les Méchins	m1908-10-20	Délina Lévesque
10=	François	Les Méchins	m1952-10-18	Octavie Bernier
11=	Francine	Les Méchins	m1970-07-27	Jocelyn Létourneau

Rech: Roland Provost, ptre



Truchon Germaine  
ép. Gérard Pelletier  
d1988-01-25 A73  
SAM SAM



Truchon Cindy  
f. Gervais &  
Yolande Gagnon  
n1979-05-27 SAM



Truchon Gervais  
f. Pierre-Paul &  
Lucette Pelletier  
n1953-04-06 S.A.M.

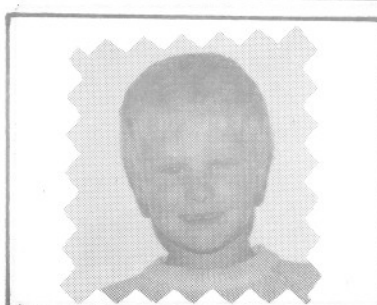

Truchon Dario  
f. Gervais &  
Yolande Gagnon  
n1985-07-05 S.A.M.

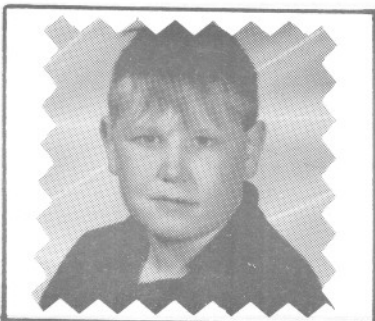

Truchon Yan  
f. Jovette Truchon  
n1978-12-02  
SAM



Truchon Marie  
ép. Joseph Allaire



Vaillancourt Adèle  
ép. Raoul Pelletier  
d1958-07-04 A67  
SAM

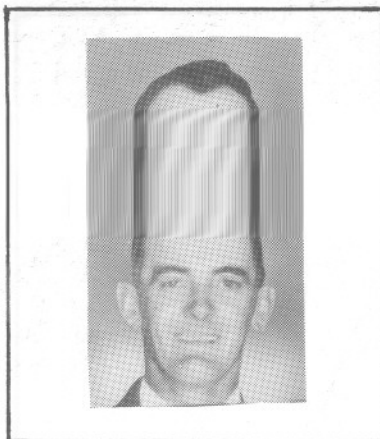

Vaillancourt Bertrand  
ép. Pierrette Lèvesque  
d1973-07-29 A51  
SAM

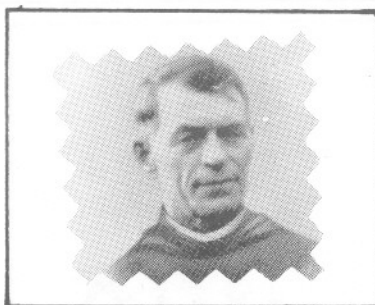

Vaillancourt Gabriel  
Frère O.-P.  
d1946-09-09 A58  
SAM



Vaillancourt Louisette  
ép. Gaston Leclerc  
d1966-07-17 A20  
SAM



Vaillancourt Georges  
ép. Amanda Pelletier  
d1948-10-19 A81  
CC



Vaillancourt Napoléon  
ép. Angélique Pelletier  
d1925-02-07 A70  
SAM

TRUCHON

M.-Marlène-Monique (Pierre-Paul & Lucette Pelletier) n1964-12-08 (B5f166) SBL

Mélanie-Geneviève (Victor & Francine Savard) n1977-08-18 (B78f373) SAM

J.-Oscar (Johnny & Azilda Lévesque) n1909-05-16 (B48f323v) SAM d1911-01-02 (S2f1v)(1an)SAM

Pierre-Paul-Gabriel (Johnny & Azilda Lévesque) n1923-11-17 (B79f102) SAM m1952-08-30 (M3f106) Lucette Pelletier (Gustave & Eugénie Chénard) SBL

Raoul (Robert & Alice Bouchard, St-Jérôme, Mat.) m1956-06-23 (M4f24) Claire Pelletier (Alphonse & Adélaïde Gagné) CC

Réginald (Réal-Guy & Françoise Collin)n1972-02-18 (B..A2f278) SAM

Robert (vf Thérèse Dionne, St-Rédempteur, Mat.) m1958-02-12 (M1f88) M.-Jeanne St-Pierre (vve Ludger Roy) CC

Yan-Gervais (.. & Jovette Truchon) n1978-12-02 (B100f485) SAM

TRUDELLE

Geneviève (Louis & Marie Proulx) m1813-02-09 (M..f..ind. Rim.) Michel Dugas (Armand & M.-Madeleine Marin) d1869-04-25 (S10f16) (82ans) SAM

Magdeleine (ép. Louis Leclerc) d1851-12-26 (S1f14) (50ans) SAM

Richard (Roland & Rhéa Riopel, Mtl) m1975-08-30 (M35f163) M.-Diane Fournier (Yvon & Marguerite Ouellet, Mtl) SAM.

TUCK TULLOCH TURBIDE TURCOTTE

TUCK

Myra-Ellena (Léo & Ruth Milton, Dauforth  
Maine) m1918-06-20 (M111231) J.-Norman Muller  
(Charles-W. & Ellen Cole-de-Baugor, Maine) SAM

TULLOCH

Mélanie-Michelle (Yan-L. & Francine Porlier)  
n1979-07-29 (B80f76) SAM

TURBIDE

Georges-Carol (François & M.-Anne Richard,  
Gagnonville) m1976-07-17 (M13f465) Madeleine  
Bouffard, St-Pascal-de-Maizerets) CC

TURCOTTE

M.-Andréa (Antonin & Simonne Therrien) n1940-  
10-25 (B13f12) MS m1959-10-06 Raymond Vallée,  
GR.

Amanda (vve Joseph Pelletier) d1943-09-18  
(S34f217v) (78ans) SAM

Antonin (Augustin & Adora Marin, GR) m1940-  
01-27 (M1f6v) Simonne Therrien (Thomas & Eu-  
génie Garneau) MS

J.-Bruno (Julien & Anita Deroy) n1958-12-18  
(B18f154) SBL m1978-12-16 Line Gervais, St-  
Athanasé, Therville

Bruno (Berthol & Suzanne Lebreux) n1972-05-19  
(B47f306) SAM

M.-Valérie-Carole (Pierre & Rita Vallée) n  
1959-11-08 (B144f105) SAM

J.-Daniel (Pierre & Rita Vallée) n1954-03-10  
(B6f122) SBL

J.-Donald (Julien & Anita Deblois) n1966-11-  
07 (B95f286) SAM

TURCOTTE

Eric (Mario & Lauréanne Daraŕche) n1979-04-20  
(B5f228) SM

Eugène (Emmanuel & Gertrude D'Aoust, Marie-  
Médiatrice, Ottawa) m1972-07-01 (M14f308)  
Pauline Chénard (Maurice & Patricia Levas-  
seur) SAM

Fernande (Joseph & Henriette Paulin) m1956-  
10-13 (M33f255) Gabriel Collin (Albert &  
Elise Lemieux) SAM

Lia-Geneviève (Gilles & Lisette Meikle)n1978-  
11-20 (B99f485) SAM

J.-Gervais (Julien & Anita Deblois) n1952-10-  
23 (B36f108v) SBL

Jean-Gilles (Julien & Anita Deblois) n1953-  
12-23 (B38f119v) SBL m1975-05-30 (M7f128) Li-  
sette Meikle (André & Bernadette Garneau) SAM

J.-Albert-Gilles (Raymond & Jeannine Vignola)  
n1955-02-06 (B30f158v) SAM m1976-05-29 Sylvie  
Demers, St-Vincent-de-Paul, Ville-Laval

J.-Gratien (Pierre & Rita Vallée) n1956-02-25  
(B4f138) SBL

Jean-Marc (Alphonse & Alfrédine Gosselin, St-  
Vincent-Ferrier, Mtl) m1959-09-05 (M12f93v)  
M.-Raymonde Simard (Adrien & Imelda Vaillan-  
court) SAM

M.-Jocelyne (Julien & Anita Deblois) n1961-  
04-04 (B53f167v) SAM

Joseph (vf Henriette Poulin) d1975-07-22 (S22  
f152) (76ans) SAM

Judith-Martine (Eugène & Pauline Chénard) n  
1976-06-04 (B58f256) SAM



TURCOTTE

Julien (Joseph & Henriette Poulin, St-Léon-  
le-Grand) m1951-05-26 (M2f91) M.-Anita De-  
blois (Georges & Anna Poulin) SBL

Kathie (Mario & Lauréanne Daraïche) n1982-10-  
16 (B10f278) SM

Henri-Laval (Arthur & Irène Dubuc, N.-D.-de-  
Qué.) m1951-09-29 (M30f85) Jeanne-Laurette  
Roy (Adrien & Anne-Marie Harrisson) CC

Marcel (Gustave & Albertine Martel, Forest-  
ville) m1953-09-21 (M21f155) M.-Thérèse-Julie  
Pelletier (Germain & M.-Laure Lévesque) SAM

J.-Mario (Julien & Anita Deblois) n1957-03-15  
(B7f144) SBL m1977-10-29 (M5f201) Lauréanne  
Daraïche (Siméon & Odélie Daraïche) GM

J.-Martin (Pierre & Rita Vallée) n1957-08-22  
(B15f146v) SBL

J.-Michel (Pierre & Rita Vallée) n1955-03-21  
(B9f132v) SBL

Pascal-Alain (Berthol & Suzanne Lebreux) n  
1978-06-28 (B62f453) SAM

M.-Pauline-Danielle (Julien & Anita Deblois)  
n1955-08-30 (B23f135) SBL m1973-05-05 Grégoire  
Daraïche, St-Pierre-Claver, Mtl

Pierre-Paul (Joseph & Henriette Poulin)m1953-  
06-06 (M3f113) M.-Rita Vallée (Moïse & Blan-  
che Tapp) SBL

M.-Raymonde (Raymond & Estelle St-Pierre) n  
1944-07-12 (B31f139v) T. m1968-05-04 Claude  
Faubert, St-Conrad, Ville-d'Anjou Mtl

Roger (vf Jeannette Champagne, St-Marc-de-  
Rosemont, Mtl) m1953-09-26 (M2f98) Geraldine  
Cloutier (Anthyme & Yvonne Francoeur) RC

TURCOTTE      TURGEON      TURMEL      TURNER

TURCOTTE

Sylvain (Julien & Anita Deblois) n1965-09-07  
(B97f175) SAM

M.-Sylvie (Julien & Anita Deblois) n1962-06-30  
(B76f226v) SAM

Wilhelmine (ép. Georges Lefrançois) d1930-12-28  
(S28f21v) (67ans) CC

Yvon (Joseph & Henriette Poulin, SAM) m1955-08-18  
(M3f146) M.-Paule Lévesque (André-Albert & Bertha Dupuis) SCL

TURGEON

Adélaïde (ép. François Lapointe) d1873-12-04  
(S..f76) (55ans) ML

Gaétan (Emile & Rachel Marcoux, La Salle) m1980-05-31  
(M3f187) Louise Sergerie (Louis-Marie & M.-Berthe Dumont) CC

Jacques (Robert & Diane Lévesque) m1981-07-25  
(M..f198) Hélène Lemieux (Gervais & Jacqueline Lemieux) ML

Robert-Arthur (Eudore & Marie Plante) n1940-04-20  
(B..f5) ML m1968-06-15 Dorothee Sévigny, Chibougameau

Sylvain-Rémi (Gaétan & Louise Sergerie) n1985-08-08  
(B33f41) CC

TURMEL

J.-Félix-Claude (Edouard & M.-Reine Vachon, St-Joseph-de-Beauce) m1966-07-02  
(M9f240) M.-Claire-Françoise-Thérèse Sasseville (Fernand & Cécile Marin) SAM

J.-Serge-Richard (Claude & Françoise Sasseville) n1968-05-07  
(B37f412) SAM

TURNER

Gabriel (Martin & M.-Ange Aylwin, Sept-Iles) m1973-07-14  
(M24f429) Eliane Deschênes (Roméo & Marguerite Litalien) SAM

VACHON VADEBONCOEUR VAGABOND VAILLANCOURT



VACHON

M.-Anne-Aurélié (Edouard & Emma Lamontagne) n  
1877-07-31 (B63f53v) SAM

Edouard (Jean-Bte & Sarah Davis) m1874-09-15  
(M8f114) M.-Emma Lamontagne (Jean-Théodore &  
Angélique Roy) SAM

Albert-Edouard-Edgar (Edouard & Emma Lamonta-  
gne) n1876-02-01 (B9f22v) SAM

VADEBONCOEUR

Edmond (William & Elise Blanchette) m1946-05-  
18 (M..f127) Rita Boucher (Joseph & Joséphine  
Daraïche) ML

Léo (Edmond & Rita Boucher) n1951-01-19 (B..  
f206) ML m1976-07-24 Gisèle Laurendeau, St-  
Joseph, Chambly

VAGABOND

Vagabond (...) d..enr.1899-11-08 (S..f..) ML

VAILLANCOURT

Achille (Achille & Virginie Dugas) n1882-05-  
28 (B34f172) d1882-06-26 (S7f173) (3sem) CC

Achille (vf Clara Ouellet, CC) m1881-06-27  
(M6f158) Virginie Dugas (Louis & Elisabeth  
Vallée) SAM

M.-Adéla (Napoléon & Angélique Pelletier) m  
1909-08-24 (M14f334v) J.-Georges-Raoul Pel-  
letier (Antoine & M.-Emma Perrée) d1958-07-04  
(S17f42v) (66ans) SAM

M.-Adélaïde (Xavier & Délima Collin) n1878-  
05-29 (B38f73) SAM

# TOME



# BIBLIOTHÈQUE GASPÉSIENNE INC.

---



Les relieurs de la Bibliothèque Gaspésienne vous offrent de réparer les dictionnaires et livres usagés que vous aimeriez conserver.  
Pour plus d'informations, communiquez avec nous au 763-7871, 675, Chemin du Roy,  
C.P. 1192, G20 2G0  
Ouverte du lundi au vendredi de 9 heures à 17 heures.

N.B. Prix spéciaux pour grosses quantités, en particulier pour les écoles de la région.



VAILLANCOURT

M.-Philomène-Adélaïde (Pierre & Emilie Paquet) n1891-07-25 (B49f104v) SAM d1896-04-28 (S8f34v) (5ans) CC

Adèle (Fabien & Vitaline St-Pierre) m1879-09-09 (M11f110) Etienne Tardif (Thomas & Marie Pelletier)

M.-Adèle Pia. (Achille & M.-Lumina St-Pierre) n1874-03-02 (B15f14v) CC (ép. Emile Paquet) d1912-07-09 (S31f51v) (38ans) SAM

Adèle (Pierre & Emilie Paquet) n1878-07-03 (B52f100) CC

M.-Adèle-Antoinette (Napoléon & Angélique Pelletier) n1891-05-21 (B37f101v) SAM

M.-Adéline (Pierre & Emilie Paquet) n1888-11-10 (B78f44) SAM d1907-04-23 (S22f185v) (18 ans) CC

J.-Aimé (Napoléon & Angélique Pelletier) n1903-03-01 (B13f127v) d..enr1908-04-20 (S13 f290) SAM

M.-Albertine (Georges & Amanda Pelletier) n1900-02-27 (B12f55v) d1901-01-07 (S2f76) (10ms) SAM

M.-Albertine (Georges & Amanda Pelletier) n1906-05-24 (B53f229v) SAM

J.-Alfred-Camille (Xavier & Marie Emond) n1875-07-21 (B53f8v) SAM

M.-Alice (Xavier & Elise Lefèvre) n1897-04-23 (B30f253) SAM m1920-01-05 J.-Lionel Lefèvre, Manchester

Alida (ép. Isidore Pelletier) d1943-08-07 (S17 f65v) (81ans) CC

VAILLANCOURT

M.-Alma (Xavier & Marie Emond) n1873-01-13  
(B6f79) SAM

M.-Alvine (Israël & Adélaïde Otis) n1865-07-02 (B22f85) SAM

J.-André (Bertrand & Pierrette Lévesque) n1954-09-17 (B154f135) m1976-07-31 (M29f248)  
Lise Lévesque (Joachim & Georgette Bouchard)  
SAM

Angélique dite Angèle (Joseph & Félicité Marceau) m1848-08-21 (M9f11v) Jean-Baptiste Dugas (Isaac & Marie Sasseville) d1867-01-09 (S1f123) (37ans) SAM

M.-Angélique (Joseph & Clara Lefrançois) n1886-04-26 (B17f62) CC

M.-Louise-Angélique (Georges & Amanda Pelletier) n1901-04-23 (B30f81v) d1901-06-05 (S12f84) (5sem.) SAM

Anna (Xavier & Marie Emond) n1879-11-08 (B95f113v) SAM

Anna (Joseph & Clara Lefrançois) d1885-01-09 (S1f35) CC

M.-Anne-Émérentienne dite Anna (Joseph & Clara Lefrançois) n1889-12-01 (B73f66) SAM m1913-04-22 Moïse Dugas, St-Georges, Manchester, N.-H.

M.-Anne-Clara (Pierre & Emilie Paquet) n1873-01-03 (B1f78) SAM

Anonyme (Octave & Marguerite Tanguay)n.d1857-03-28 (S4f59v) SAM

Anonyme (Xavier & Marie Emond)n..d1882-05-10 ((B35 S..f178v) SAM

VAILLANCOURT

M.-Antoinette-Adélaïde (Joseph & Clara Lefrançois) n1894-05-20 (B25f6v) CC

J.-Arthur (Georges & Amanda Pelletier) n1891-10-25 (B72f110) SAM

J.-Arthur (Joseph & Clara Lefrançois) n1885-03-26 (B14f40) d1885-06-27 (S19f46) (3ms) CC

J.-Arthur (Joseph & Clara Lefrançois) n1888-04-27 (B54f37v) SAM

J.-Arthur (Napoléon & Angélique Pelletier) n1889-07-22 (B37f57v) SAM

J.-Olivier-Bertrand (Paul & Alvine Dion) n1922-03-06 (B20f43) m1945-10-25 (M27f13v) Pierrette Lévesque (Léopold & Emilie Lafontaine) d1973-07-29 (S24f441) (51ans) SAM

M.-Blanche-Olive (Joseph & Clara Lefrançois) n1891-07-10 (B38f145) CC

M.-Blanche-Théonie (Joseph & Clara Lefrançois) n1896-06-30 (B33f36v) CC m1926-07-03 Louis-Napoléon Mimeau, St-Georges, Mtl

M.-Blanche (Georges & Amanda Pelletier) n1912-06-05 (B53f48v) SAM

Cécile (Célestin & Charlotte St-Laurent) n1854-07-25 (B43f28) m1873-06-16 (M9f89) Louis Malenfant (Guillaume & Constance Beaulieu, SM) d1874-09-24 (S47f115v) (20ans) SAM

Célestin (Joseph & Félicité Marceau, CC) m1849-01-29 (M1f13) Charlotte St-Laurent (Isafe & Emérence Paquet) d1858-12-23 (S13f81) (36ans) SAM

Charles-Gabriel (François-Xavier & Marie Emond) n1874-03-18 (B21f102v) SAM



VAILLANCOURT

Charles-Elzéar (Xavier & Délina Collin)n1876-05-10 (B37f27) SAM

M.-Charlotte (Célestin & Charlotte St-Laurent) d1868-07-10 (S7f36v) (18ans) CC

M.-Claire (ép. Georges Tourville) d1984-02-01 (S2f231) (69ans) SM

M.-Claire (Napoléon & Alvine Dion) n1928-09-20 (B73f22v) SAM m1961-07-01 J.-Laurent Gauthier, N.-Dame-de-la-Paix, Mtl

M.-Clara-Philomène (Joseph & Clara Lefrançois) n1881-12-09 (B65f165) d1884-12-17 (S15f33) (3ans) CC

Clara (Octave & Marguerite Tanguay) m1902-07-29 (M4f87v) Joseph-Théodore Roy (vf Angélique Gosselin) d1907-03-01 (S10f182) (40ans) CC

Claude-Denis (Victor & Claudia Dionne, Amqui) m1971-06-24 (M8f203) Pierrette Gagné (Léon & M.-Paule Vallée) SAM

M.-Corine (Napoléon & Angélique Pelletier) n1900-10-22 (B77f69) m1919-07-15 (M9f256) Joseph-Evée Lévesque (Joseph & Adèle Ouellet, LC) SAM

J.-Raymond-Denis (Bertrand & Pierrette Lévesque) n1959-10-19 (B157f107v) SAM

Edouard (Napoléon & Angélique Pelletier) n1888-07-03 (B43f34v) d1894-03-17 (S18f164v) (5ans) SAM

J.-Edouard (Georges & Amanda Pelletier)n1896-10-06 (B55f238) SAM 1924-07-09 M.-Anne St-Louis, St-Jérôme, Mat.

M.-Elda (Octave & Marguerite Tanguay) n1863-01-11 (B2f47) SAM

Généalogie des Vaillancourt dits Viancour

1-	Robert Viancour	St-Nicolas de Rouen (Normandie)		Jacqueline Pépin
2-	Robert "	Contrat Aubert (Québec)	30-09-1668	Françoise Gobeil
3-	Robert "	Montmagny	26-09-1704	Genev. Destroismai- /sons
4-	Joseph "	L'Islet	07-01-1733	Thérèse Martin
5-	Charles	Kamouraska	26-11-1770	Catherine Ouellet
6-	Vincent	L'Isle-Verte	30-10-1793	Marie Létourneau
7-	Fabien	Les Trois-Pistoles	13-05-1831	Adélaïde Pelletier
8-	Achille	La Baie-des-Sables	02-08-1864	Lumina Saint-Pierre
9-	Adèle-Pia	Manchester (N. H.)	1889	Emile Paquet

Recherchiste: Estelle Paquet, petite-fille d'Adèle-Pia & Emile Paquet

10-	Arthur Paquet	Ste-Anne-des-Monts	09-11-1914	Philomène Tanguay
11-	Estelle	1er r. Ste-Anne-des-Monts	26-08-1942	Léopold Sergerie
		2è r. Montréal	19-11-1966	Jean-Baptiste Tanguay

GENEALOGIE DES VAILLANCOURT ( 2<sup>e</sup> lignée )

1-	Robert Viancour	voir	lère lignée	
2-	Robert	"		
3-	Robert	"		
4-	Joseph	"		
5-	Charles	"		Est-il le <u>père</u> de
6-	Joseph	Rivière-Ouelle	02-06-1794	Josephte Lebreton
7-	Joseph	Himouski	31-07-1821	Félicité Marceau
8-	Octave	Ste-Anne-des-Monts	30-08-1853	Marguerite Tanguay
9-	Napoléon	Ste-Anne-des-Monts	13-04-1885	Angélique Pelletier
10—	Paul	Ste-Anne-des-Monts	15-07-1919	Alvine Dion
11—	Bertrand	Ste-Anne-des-Monts	25-10-1945	Pierrette Lévesque
12—	Ghislain	Ste-Anne-des-Monts	29-08-1970	Bernadette Lepage
13—	Serge	né "	08-03-1973	

VAILLANCOURT

M.-Elisabeth (Achille & M.-Lumina St-Pierre)  
n1872-04-12 (B13f86v) CC

Elzire (Célestin & Charlotte St-Laurent) n  
1851-10-20 (B10f2v) SAM

M.-Emérentienne (Jean & Philomène Chrétien)  
n1877-05-19 (B48f51) SAM

Eric-Ghislain (Ghislain & Bernadette Lepage)  
n1978-04-17 (B32f414) SAM

M.-Eugénie (Napoléon & Angélique Pelletier)  
n1886-03-19 (B18f298) m1904-08-02 (M19f168)  
Adhèmar Deschênes (Pierre & Illuminée Des-  
jardins, Mat.) SAM

Eusèbe (Joseph & Félicité Marceau) d1883-11-  
11 (S36f230v) (50ans) SAM

Eustache (...) d1940-03-13 (S6f224) (73ans) CC

J.-Evariste (François-Xavier & Marie Emond)  
n1886-10-26 (B53f69v) CC

François-Xavier (Fabien & Adélaïde Pelletier,  
Sandy-Baie) m1867-08-19 (M18f134) Délima Col-  
lin (Charles & Geneviève Duverne) SAM

François-Xavier (Joseph & Félicité Marceau)  
n1850-06-30 (B32f26) m1871-01-10 (M1f44v) M.-  
Rosalie Emond (Hilaire & Emérence Pelletier)  
SAM

François-Xavier (Octave & Marguerite Tanguay)  
n1868-07-28 (B39f147v) SAM

François-Xavier (Frs-Xavier & Marie Emond) n  
1871-09-29 (B65f57) d1872-07-02 (S11f69v)  
(9ms) SAM

François-Xavier (Frs-Xavier & Délima Collin)  
n1880-02-12 (B10f124) SAM

VAILLANCOURT

J.-François-Xavier (Frs-Xavier & Délina Col-  
lin) n1884-07-19 (B50f250v) SAM m1909-11-10

Marie Thérèse N. Dame, Mtl 1955-07-08

Glorianne Ouellet, St-Joseph, Riv.-des-  
Prairies

François-Xavier (Xavier & Elise Lefèvre) d  
1893-07-09 (S17f146v) (lan) SAM

Gabriel-Ludger (Xavier & Marie Emond) n1885-  
03-18 (B20f270v) SAM

M.-Cécile-Gemma (Napoléon & Alvine Dion) n  
1923-04-22 (B31f79) m1945-06-23 (M8f294) Ro-  
bert Dubé (Donat & M.-Anne Gagnon, St-Octave-  
de-Métis) SAM

Georges (Jean-Bte & Philomène Chrétien)n1867-  
07-15 (B23f24) CC m1890-08-28 (M6f83v) M.-  
Alice-Amanda Pelletier (Isidore & Rosalie  
Cloutier) SAM

Georges-Omer (Georges & Amanda Pelletier) n  
1910-01-24 (B8f38) CC

M.-Georgina (Octave & Marguerite Tanguay) n  
1874-10-29 (B75f116v) SAM

Gérald (Joseph & Antoinette Doire, Sept-Iles)  
m1968-12-28 (M29f474) France Lepage (Alphonse  
& M.-Laure Lévesque) SAM

Gérard-Raymond (Raoul & Régina Murray) m1967-  
07-08 (M..f181) Jovette Lapointe (Robert &  
Emilia Henley) ML

J.-Paul-Ghislain (Bertrand & Pierrette Léves-  
que) n1948-03-17 (B30f131) m1970-08-29 (M25  
f134) Bernadette Lepage (Richard & Marguerite  
Gagnon) SAM

M.-Ghislaine-Monique (Napoléon & Alvine Dion)  
n1931-09-07 (B79f108) SAM m1970-07-11 Char-  
les-Edouard Côté, N.-Dame, Mtl

VAILLANCOURT

J.-Horace (Achille & Clara Ouellet) n1879-09-09 (B79f127v) CC

M.-Ida (Napoléon & Angélique Pelletier) n1905-08-06 (B93f205v) m1929-07-24 (M12f47) Hector Otis (Ludger & M.-Anne St-Amand, SF) SAM

M.-Evone-Emilda dite Imelda (Napoléon & Angélique Pelletier) n1898-10-02 (B58f24v) m1920-01-05 (M1f267) Adrien Simard (Joseph & Georgina Frénette) d1973-06-22 (S20f419) (74ans) SAM

Israël (Xavier & Délina Collin) n1882-03-26 (B28f175) SAM

M.-Jacqueline-Lucille (Napoléon & Alvine Dion) n1927-03-09 (B19f225) d1928-02-04 (S9f4) (11ms) SAM

Jean (Joseph & Félicité Marceau, CC) m1859-01-10 (M2f82v) Philomène Chrétien (Urbain & Joséphine Dion) SAM

Jean-Octave (Octave & Marguerite Tanguay) n1858-05-10 (B27f73) SAM

Jean-Baptiste (Jean & Philomène Chrétien) n1863-08-16 (B62f57) d1868-09-12 (S5f2v) (5ans) SAM

Jean-Baptiste (Jean & Philomène Chrétien) n1871-08-05 (B51f54) d1872-09-28 (S23f74) (13ms) SAM

Jean-Baptiste-Zénon (Jean & Philomène Chrétien) n1873-12-18 (B80f10v) CC d1874-06-07 (S35f108v) (4ms) SAM

Jean-Baptiste (Pierre & Emilie Paquet) n1876-10-09 (B76f36v) SAM

VAILLANCOURT

Jean-Baptiste (Georges & Amanda Pelletier)  
n1892-11-09 (B84f132) d1893-05-18 (S13f145v)

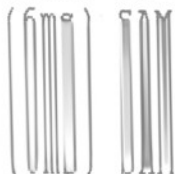

Jean-David (André & Lise Lévesque) n1978-05-16 (B41f423) SAM

Jean-François-Xavier (Xavier & Marie Emond)  
n1876-11-24 (B86f38) SAM

Jean-Guy (Léon & Thérèse Guillemette, Sherbrooke) m1973-08-25 (M46f453) Suzanne Vallée (Yvon & M.-Claire Jacques) SAM

J.-Jean-Harold (Jean & Jeanne Fortin) n1958-07-27 (B18f159v) MS

M.-Thérèse-Jeanne (Napoléon & Alvine Dion) n1920-05-30 (B40f280) m1947-05-03 (M2f90v) Edouard Leclerc (Adélaré & Eugénie Lepage) SAM

Joseph (ép. Félicité Marceau) d1860-02-27 (S2f3v) (67ans) SAM

Joseph-Arthur (Jean & Philomène Chrétien) n1859-10-20 (B54f94v) m1881-02-28 (M2f151v) Clara Lefrançois (Noël & Marie Gasse, LM) SAM

Joseph (Achille & Illuminée Parent) n1870-03-16 (B16f63v) CC m1925-08-22 Emilie Desmarais, La Nativité Hochelaga, 2è m1937-09-01 Alphon-sine Roy, St-Jean-de-Qué.

Joseph (Pierre & Emilie Paquet) n1870-08-31 (B50f38v) d1872-11-19 (S29f76) (2ans) SAM

Julie-Marcelline (Célestin & Charlotte St-Laurent) n1857-02-25 (B9f58v) SAM

M.-Léa (Jean-Bte & Philomène Chrétien) n1869-08-25 (B42f51v) CC

VAILLANCOURT

M.-Léa (Octave & Marguerite Tanguay) n1871-10-25 (B69f58) m1893-01-10 (M2f134v) Cyrille Lefrançois (Pierre & Adèle Dugas) SAM

M.-Laura (Octave & Marguerite Tanguay) n1865-10-18 (B56f96) SAM

Léda (Octave & Marguerite Tanguay) m1894-03-11 (M3f164) Isidore Pelletier (vf Clarisse Roy, CC) SAM

M.-Léda-Eugénie (Achille & Virginie Dugas) n1883-04-22 (B12f4v) CC

Louis-J.-Albert (Georges & Amanda Pelletier) n1904-11-30 (B108f181v) SAM m1973-04-28 Adeline Nadeau-Courcy, St-Mathew, Central-Falls, Rhode-Island

Louis-Norbert (Achille & Clara Ouellet) n1878-07-01 (B50f100) d1879-03-01 (S9f115) (8ms) CC

J.-Louis-Cyrille (Joseph & Clara Lefrançois) n1899-01-18 (B4f17v) CC

J.-Louis-Ludger (Napoléon & Angélique Pelletier) n1894-09-25 (B63f79) d1894-10-22 (S52f180) (4sem.) SAM

Louissette (Bertrand & Pierrette Lévesque) m1965-08-28 (M19f167) Gaston Leblanc (Fernand & Cécile Roberge, St-Pie-X, Rim.) d1966-07-16 (S20f248) (20ans) SAM

J.-Luc (Xavier & Marie Emond) n1883-05-06 (B41f202v) SAM

M.-Lucille (Napoléon & Alvine Dion) n1930-02-25 (B27f67v) SAM m1967-07-29 Jean-Guy Duranseau, N.-D.-des-Sept-Douleurs, Mtl

M.-Madeleine (Pierre & Emilie Paquet) n1868-12-26 (B23f9v) SAM



VAILLANCOURT

M.-Madeleine (Xavier & Marie Emond) n1878-07-22 (B56f76v) SAM

M.-Malvina (Jean & Philomène Chrétien) n1861-09-10 (B52f23v) SAM m1914-10-26 Georges Laprade. St-Georges, Manchester

Marcelline (Célestin & Charlotte St-Laurent) m1878-05-06 (M12f96v) François Vallée (Laurent & Esther Pelletier) CC

Marguerite (Pierre & Emilie Paquet) n1880-08-10 (B60f135v) SAM

Marie (Fabien & Adélaïde Pelletier, St-Ulric-de-Riv.-Blanche) m1867-05-14 (M13f130) Joseph Dasyva (Louis & M.-Adélaïde Simart, Malbaie) SAM 2è m1877-11-21 (M11f84v) Charles Bérubé (vf Marguerite Blanchet) CC

Marie (Achille & Illuminée St-Pierre) n1867-05-20 (B41f130v) SAM

Marie (Pierre & Emilie Paquet) m1890-10-27 (M8f88) Joseph Tanguay (Jean & M.-Louise Parent) SAM

Marie-Anne-Azilda (Achille & Lumina St-Pierre) n1876-06-20 (B53f57v) CC

Marie-Anne-Eugénie-Antoinette (Achille & Clara Ouellet) n1881-01-18 (B6f153) CC

Marie-Anne (Joseph & Clara Lefrançois) n1883-07-28 (B63f209) SAM

Marianne-Cécile (Jean-Bte & Berthe Bélanger) n1925-05-14 (B50f161v) SAM

Marie-Louise (Georges & Amanda Pelletier)n.. d1894-04-12 (B24 S21f166) SAM

VAILLANCOURT

Marie-Louise-Emilie (Napoléon & Angélique Pelletier) n1895-09-18 (B71f210) m1914-09-14 (M10f116v) Amédée Gagnon (Jean & Arméline Pitteau, CC) SAM

Mariette-Isabelle (Napoléon & Alvine Dion) n 1925-09-18 (B82f173) SAM m1958-12-13 Jean-Paul Brisson, St-Louis-de-France, Mtl

J.-Michel (Bertrand & Pierrette Lévesque) n 1963-02-11 (B28f262) SAM

Napoléon (Joseph & Félicité Marceau) d1846-12-12 (S17f28v ind. Mat.) (4ans) SAM

Napoléon (Octave & Marguerite Tanguay) n1854-12-08 (B66f31v) m1885-04-13 (M3f272v) Angélique Pelletier (Olivier & Angélique Leclerc) d1925-02-07 (S2f153v) (71ans) SAM

Louis-Napoléon (Jean & Philomène Chrétien) n 1879-05-18 (B42f98) SAM

M.-Nicole (Bertrand & Pierrette Lévesque) n 1956-05-06 (B72f226) SAM

J.-Norbert (Pierre & Emilie Paquet) n1895-07-10 (B36f23) CC

M.-Jeannine-Norma (Bertrand & Pierrette Lévesque) n1947-01-06 (B7f75) d1968-07-23 (S24f438) (21ans) SAM

J.-Octave (Joseph & Félicité Marceau) m1853-08-30 (M8f20) Marguerite Tanguay (Raphaël & Thérèse Bouffard) d1883-12-26 (S43f233v) (52ans) SAM

J.-Octave (Octave & Marguerite Tanguay) n1860-12-01 (B72f14v) d1865-04-18 (S8f84) (4ans) SAM

VAILLANCOURT

J.-Octave (Octave & Marguerite Tanguay)n1877-09-04 (B69f55) SAM

Napoléon dit Paul (Napoléon & Angélique Pelletier) n1887-06-14 (B51f14v) SAM m1919-07-15 (M10f235v) Alvine Dion (Xavier & Caroline Gagnon) CC d1962-03-12 (S8f214) (74ans) SAM

J.-Paul (Bertrand & Pierrette Lévesque)n1957-12-28 (B199f20) SAM

Philomène (Jean & Philomène Chrétien) n1865-05-31 (B20f85) d1868-09-28 (S12f4) (3ans) SAM

M.-Philomène (Georges & Amanda Pelletier) n1898-04-30 (B92f12v) d1909-05-20 (S29f324) (11ans) SAM

Pierre (Joseph & Félicité Marceau) m1865-02-27 (M4f81v) Emilie Paquet (Pierre & Délina Charest) SAM d1925-06-19 (S14f125v) (89ans)CC

Pierre-Gustave (Pierre & Emilie Paquet)n1867-02-11 (B16f126) SAM

Pierre-Luc (François-Xavier & Marie Emond) n1881-01-31 (B10f148v) d1881-02-11 (S5f150) (11jrs) SAM

Rébecca (Pierre & Emilie Paquet) n1883-09-05 (B77f225v) SAM

M.-Rébecca (Jean & Philomène Chrétien) n1886-01-05 (B3f292) d1889-01-18 (S2f48) (3ans) SAM

M.-Gisèle-Rolande (Napoléon & Alvine Dion) n1924-06-11 (B37f121) d1930-10-02 (S27f82) (6ans) SAM

M.-Rose (Georges & Amanda Pelletier) n1895-07-15 (B51f202v) SAM m1914-06-29 Georges Litalien, St-Augustin, Manchester

VAILLANCOURT

M.-Rosanna (Napoléon & Angélique Pelletier)  
n1897-06-30 (B48f260) m1918-07-02 (M12f231v)

J.-Benoit-André Ross (Phydime & Delvina Mar-  
quis, LC) SAM

M.-Sara-Edwidge (Jean & Philomène Cloutier)  
n1883-09-29 (B83f227v) SAM d1884-12-29 (S18  
f33v) (15ms) CC

Serge (Ghislain & Bernadette Lepage) n1973-  
03-08 (B27f396) SAM

Michel-Stanislas (Jean & Philomène Chrétien)  
n1875-05-08 (B29f33) CC m1920-11-25 Rosalie-  
Eusippe Quintal, Ste-Marie, Manchester

J.-Télesphore (Napoléon & Angélique Pelle-  
tier) n1893-04-22 (B24f143v) d1894-05-03 (S27  
f168v) (1an) SAM

Victoria-Adélaïde (Georges & Amanda Pelle-  
tier) n1908-03-08 (B21f285) SAM m1928-07-31  
Roméo Marin, Pawtucket

VALCOURT

Anonyme (Louis & Virginie Pelletier)n..d1874-  
02-26 (B18 S6f102) SAM

Arsène (Louis & Henriette Roy) n1851-09-06  
(B29f35) SAM

J.-Eustache (Louis & Virginie Pelletier) n  
1862-07-28 (B63f41v) SAM

M.-Germaine (Louis & Virginie Pelletier) n  
1875-09-23 (B21f24v) SAM

M.-Germaine (Louis & Virginie Pelletier) n  
1878-03-26 (B25f70v) SAM

VALCOURT VALIQUETTE

VALCOURT

Henriette (Joseph & Marie Robinson) n1881-05-16 (B..f171) ML

Joseph (Louis & Henriette Roy) n1857-11-21 (B57f68) SAM m1880-06-01 (M..f159) Adélaïde Robinson (Jean & Théotiste Couillard) ML

Louis (Joseph & Rosalie St-Jov. St-Germain, Rim.) m1850-10-28 (M6f29) Henriette Roy (Henri & Elisabeth Dugas) 2è m1862-02-18 (M8f33v) Virginie Pelletier (Isidore & Suzanne Dubé) SAM

Marcelline (Louis & Virginie Pelletier) n1865-05-08 (B22f5v) CC

Marie (vve Nicolas St-Jacque dit Sergerie) m1869-09-14 (M8f52) Lucien Gagnon (vf Olive Gagné) 3è m1881-02-08 (M4f153v) Isaac Gasse (vf Anastasie Poirier, LM) 4è m1886-05-04 (M4f62v) Paul Ouellet (vf Félicité Ross, LC) CC

Marie-Rosalie (Louis & Virginie Pelletier) n1866-09-11 (B19f126v) SAM

Rose-Anna (Joseph & Marie Robinson) n1883-03-26 (B..f190) ML (vve Gilbert Fruneau) d1974-02-19 (S2f145) (90ans) GM

M.-Sara (Louis & Henriette Roy) n1859-10-25 (B57f94v) SAM d1866-01-06 (S3f12) (6ans) CC

M.-Virginie (Louis & Virginie Pelletier) n1863-05-05 (B41f54) SAM

VALIQUETTE

Eric (André & Philomène Robinson) n1977-02-07 (B4f189) SM

GENEALOGIE DES VALLEE (les BELETTES)

5-	Alexis Lavallée	Québec	03-09-1788	Agathe Vallée
6-	Louis Vallée	Rimouski(Ste-Anne)	22-07-1822	Esther Dugas
7-	Joseph	Ste-Anne-des-Monts	02-10-1849	Léa Rousseau
8-	Joseph	Ste-Anne-des-Monts	30-10-1871	Adèle Thivierge
9-	Marcellin	Ste-Anne-des-Monts	07-01-1919	Ernestine Gasse
10-	Damase	St-Joachim Tourelle	05-06-1943	Rose-Aimée Therrien
11-	Henri-Paul	L'Assomption, Mtl	08-06-1966	Danielle Vallée
12-	Eric	Saint-Hubert		Danielle Fortin
13-	Danik	né à St-Hubert	30-04-1992	Rech. Roland Provost

GENEALOGIE DES VALLEE

(Les Yahos)

I-	Pierre Lavallée	St-Jean de kouen(Normandie)		Madeleine Dumesnil
2-	Pierre "	Québec(Chirurgien)	I2-0I-I665	Thérèse Leblanc
3-	Charles "	Beauport	I2-09-I707	Geneviève Marcoux
4-	Louis "	Beauport	08-0I-I748	Geneviève Mongeon
5-	Alexis "	Québec	03-09-I788	Agathe Vallée
6-	Alexis "	Rimouski(Ste-Anne)	I3-0I-I8I3	Brigitte Pineau
7-	Jean-Baptiste	Ste-Anne-des-Monts	3I-0I-I853	Catherine Lemieux
8-	Jean-Baptiste	Ste-Anne-des-Monts	I3-09-I875	Rachelle Dugas
9-	Robert	St-Joachim de Tour.	22-07-I9I9	Eva Vallée
IO-	Gabriel	St-Joachim de Tour.	28-I2-I940	Germaine Therrien
II-	Jules	St-Georges de Malbaie	0I-I2-I973	Lydia McCray
I2-	Sylvain	né	I4-05-I974	Rech. Roland Provost

VALLEE

Absolom (Barthélémy & Marie Pelletier) n1852-09-06 (B54f12) m1873-10-20 (M16f95v) Marcel-line Drapeau (Joseph & Ursule Ross, RC) SAM

J.-Achille (Joseph & Angèle Goupil) n1896-09-17 (B54f236v) SAM m1921-10-10 (M7f84) Azilda Vallée (Marcellin & Marie Dionne, CAR) T.

J.-Delphis-Adélard (Amable & Clara Isabelle) n1902-01-15 (B3f77) CC m1926-07-14 (M9f181v) Imelda Therrien (Johnny & M.-Anne Dupuis, T.) SAM, 2è m1968-01-18 Suzanne Savard, St-Clément Mtl, 3è m1980-07-16 (M16f132) Alice Gagné (Arthur & Marie Lemieux, T.) SAM

J.-Adélard (Xavier & Adèle Servant) n1903-07-03 (B48f135v) m1926-06-02 (M5f197v) M.-Jeanne Ouellet (Herménégilde & Emilie Collin) SAM d1935-11-19 (S13f171v) (32ans) T.

Adèle (Jacques & Elisabeth Blanchet) n1863-11-04 (B81f59v) SAM

Adèle (Charles & Délima Dalaire) n1870-02-06 (B6f60) CC

M.-Léa-Adèle (Joseph & Louise-Adèle Thivierge) n1872-08-22 (B59f73) m1890-11-04 (M9f88v) Henri Lajoie (Octave & Marcelline Gagné) d 1906-12-07 (S32f246) (35ans) SAM

M.-Adèle (Hyppolite & Appoline Gagné) n1879-04-01 (B28f117) CC

Adèle (Joseph & Délima Thivierge) n1883-02-22 (B15f196v) d1884-12-07 (S35f263) (20ms) SAM

M.-Anne-Adélaïde dite Adèle (Jean-Bte & Rachel Dugas) n1884-12-18 (B96f26v) SAM d1901-08-26 (S21f89) (17ans) SAM (CAR)



VALLEE

M.-Odile dite Adèle (Xavier & Adèle Servant)  
n1917-04-19 (B14f6) m1941-01-02 (M1f76v)

Arthur Dugas (Luc & M.-Anne Paquet, SAM) T.

M.-Adélia (Charles & Clémentine Samson)n1878-  
07-13 (B50f75v) m1896-11-10 (M14f241) Louis  
Labrie (Louis & Elise Vallée) SAM d1967-11-09  
(S10f78v) (89ans) T.

M.-Adèle dite Adélia (Joseph & Délina Thi-  
vierge) n1883-02-22 (B15f196v) m1901-09-10  
(M16f91v) Emile Blanchet (Pierre & Adèle  
Mimeault) SAM d1976-06-11 (S5f24) (92ans) T.

Denise dite Adénise (François & Délina St-  
Laurent) n1851-08-03 (B21f34) m1871-02-21 (M5  
f47) Joseph Therrien (Jean & Marie Plante)  
SAM d1917-07-27 (S9f10v) (67ans) T.

Jean-Baptiste-Adhèmar (Edouard & Marie Lèves-  
que) n1919-02-06 (B8f38v) T. (CAR) m1946-05-  
01 (M3f40) Jeannette Collin (Thomas & Yvonne  
Litalien) SAM

M.-Anna dite Adianna (Arthur & Emilia Vallée)  
n1909-12-03 (B70f35v) m1928-04-11 (M6f199v)  
Israël Hudon (Joseph & Françoise St-Laurent)  
CC d1936-03-28 (S6f231v) (27ans) SAM

François-Xavier dit Adjutor (E.-V.-François-  
Xavier & Adèle Servant) n1921-06-15 (B36f78v)  
T. m1942-04-15 (M1f163v) Cécile Dugas (Luc &  
M.-Anne Paquet) SAM

J.-Adjutor (Adjutor & Cécile Dugas) n1960-02-  
08 (B6f256v) T.

Adolphe-Emond (Jean-Bte & Catherine Lemieux)  
n1858-09-30 (B57f78) m1883-08-14 (M6f221v)  
Ursule Pelletier (Olivier & Angélique Le-  
clerc) 2è m1901-05-21 (M9f83v) Marie Lèvesque  
(Jean & Marguerite Vallée) SAM 3è m1923-11-06  
(M13f89v) M.-Eugénie Dugas (vve Dosithée Ga-  
gnon) CC d1936-08-10 (S8f61v) (78ans) LM

VALLEE

J.-Adrien (François & Marie Dugas) n1879-04-07 (B29f93v) SAM

J.-Charles-Adrien (François & Anna Gasse) n1889-08-11 (B44f59) SAM m1926-07-01 Altha Trahan, St-Henri, Mtl

M.-Andréanne dite Adrienne (Joseph & Marie Servant) n1908-06-04 (B73f293v) SAM m1931-01-31 (M3f24) Cyrille Therrien (Moïse & Virginie Vallée) CC (T.)

M.-Adrienne (Nazaire & Antoinette Labrie) n1913-11-09 (B129f92v) d1914-10-05 (S34f118v) (11ms) SAM

M.-Adrienne (Xavier & Azilda Sergerie) n1919-04-22 (B37f228) CC m1940-11-23 (M7f54v) Lionel Rioux (Alphonse & Jeanne Rioux, Ste-Odile Rim.) SOA

M.-Georgianne dite Adrienne (Octave & Adélaïde Brisebois) n1921-07-06 (B42f80v) T. m1947-02-05 (M2f70) Camille Arseneault (Pierre & Rosaline Gallant, Rogersville, N.-B.) LM

M.-Agathe (Michel & M.-Joseph Ménéard) n1760, m1786-08-15 (M..f..) Alexis Vallée (Lavallée) (Louis & M.-Geneviève Monjon) SAM mariage réh.1788-09-03 SAM (N.-Dame-de-Québec) d1836-06-19 (S1 f27v ind. Rim.) (76ans) SAM

Agathe (Alexis & Brigitte Pineau) n1829-09-19 m1847-06-30 (M..f..) Jacques Bond (Joseph & Mary Synnett) RAR d1912-03-12 (S14f41v) (83 ans) SAM

M.-Agathe (Laurent & Esther Pelletier) n1873-02-24 (B23f101) d1874-05-31 (S9f17v) (15ms) CC

J.-Aimé (Joseph & Cécile Landry) n1906-09-08 (B45f173v) d1915-02-22 (S3f130v) (9ans) CC

VALLEE

J.-Aimé (Xavier & Azilda Sergerie) n1913-03-15 (B16f91) CC m1947-01-16 Angéline Giansanti

N.-Dame-de-la-Défense M1

J.-Aimé (Edouard & Marie Lévesque) n1936-09-13 (B16f62v) LM

J.-Alain-Zéno (Germain & Bernadette Vallée) n1949-07-25 (B101f187v) SAM m1974-08-17 Marielle-Madone Pelletier, Amqui, (Rim.)

Alain (Joachim & Antonine Gaumont) n1953-06-23 (B..f16) ML

J.-Alain-René-Jean (Jean-Paul & Rose-Aimée Collin) n1953-07-12 (B15f114) SBL m1976-07-24 M.-Réjeanne Dufresne, St-Martin-de-RAR

J.-Alain (Fernand & Ida Lévesque) n1954-06-02 (B33f148) T.

J.-André-Alain (Roland & Huguette Michaud) n1955-02-26 (B29f212) m1980-06-27 (M5f192) Johanne Sergerie (Charles-Eugène & M.-Ange Barriault) CC

J.-Raynald-Alain (Louis-Cyr & Rolande Soucy) n1956-01-21 (B6f11) CC

J.-Marcel-Alain (Raoul & Huguette Servant) n1956-02-09 (B10f186v) T.

Alain (Raymond & M.-Marthe Gendron) n1959-11-20 (B22f211) LC

J.-Alain-Maurice (Désiré & M.-Laure Blanchet) n1960-01-29 (B54f126) SAM

Alain (Léonard & Suzanne Jubinville) d1974-10-12 (S30f86) (9ans) SAM

J.-Alain-Marco (Jean-Claude & Antoinette Thériault) n1968-07-04 (B32f365v) CC

VALLEE

J.-Albert (Joseph & Louise-Adèle Thivierge)  
n1873-09-19 (B71f93v) SAM

Norbert dit Albert (Joseph & Cécile Landry)  
n1892-05-07 (B20f157) m1913-07-22 (M7f99v)  
Aline Landry (Joseph & Séraphine Bérubé) CC

J.-Albert (Baptiste & Rachel Dugas) n1896-11-  
22 (B8f246) SAM

J.-Albert (Joseph & Alice Lévesque) n1903-08-  
08 (B54f137) SAM m1927-08-08 (M6f8) M.-Jeanne  
Servant (Auguste & M.-Anne Blanchette) T.

J.-Omer-Albert (Ernest & Philomène Servant)  
n1903-12-13 (B83f146v) SAM

J.-Albert-Marcel (Marcellin & Marie Dionne)  
n1914-01-27 (B6f98v) SAM m1943-11-27 (M..f74)  
Rita Mimeault (Cyrille & Philomène Lemieux)  
ML d1986-11-06 (S6f..) (72ans) MS

J.-Albert (Albert & Aline Landry) n1914-09-02  
(B47f122v) d1951-01-05 (S2f52v) (36ans) CC

J.-Albert (Emile & Alphonsine Therrien)n1918-  
09-20 (B44f29) d1974-03-09 (S4f183v)(55ans)T.

Albert (Henri & Irène Boucher) n1923-12-28  
(B..f241) ML m1946-08-29 M.-Ange Langlais,  
Cloridorme

M.-Albertine (Esdras & Emilie Beaulieu)n1880-  
07-10 (B61f145) CC m1913-11-24 Louis-Philias-  
Alfred Duval, St-Roch, Qué.

M.-Albertine (François & Marie Dugas) n1888-  
10-28 (B74f43) SAM m1913-04-15 Edmond Mar-  
ceau, LMs

Albertine (Victor & Thérèse Barriault, Man-  
chester, E.-U.) m1908-09-22 (M10f15v) Antonin  
Otis (Josué & Délima Sergerie) CC 2è m1917-  
04-16 (M3f179) Alfred Thibault (Alexis & Nym-  
phodore St-Laurent) CC

VALLEE

M.-Albertine (Joseph & Rébecca Servant) n1896-05-29 (B31f229) m1912-04-15 (M6f42v) Joseph Boucher (Dominique & Mathilde Robinson, CAR)

mal. d. Cause CONS. 4 - 4, Rehabilitation, 1916-07-05 (M9f180v) SAM d1958-12-25 (S12 f237v) (64ans) T.

M.-Rose-Albertine (Xavier & Adèle Servant) n1901-06-28 (B44f85v) SAM m1921-05-30 (M4 f77v) Omer Dion (Charles & Théodora Gasse) d1960-01-12 (S1f255) (58ans) T.

M.-Albertine (Octave & Eugénie Vallée) n1905-08-16 (B105f208) SAM (CAR) m1934-07-18 (M3 f48v) J.-Edgar Gasse (vf Amanda Dion) LM

M.-Albertine-Germaine (François & Emérida Thibault) n1925-03-12 (B25f120) CC m1954-10-09 Léopold Bouthillier, Mtl

J.-Louis-Aldée (Sylvio & Anna-Marie Landry) n1931-06-08 (B61f32) m1952-07-09 (M10f112v) Diane Vallée (Philippe & Emilia Gaudreault) CC

Alexandre (Louis & Esther Dugas) n1836-03-27 (B10f25 ind. Rim.) d1837-07-20 (S16f50 ind. Rim.) (18ms) SAM

M.-Alexandrine (Emile & Mélida Dupuis) n1922-04-07 (B19f72) m1944-11-01 (M16f147v) Thomas Deschênes (William & Alphonsine Mimeault, SAM) T.

Alexis-Jean (Louis & Marie Monjon) n1753, m1786-08-15 (M..f..) M.-Agathe Vallée, n1760 (Michel & M.-Joseph Ménéard) marié devant témoins, réhabilitation 1788-09-03 (M..f..) Québec

Alexis (Alexis & Agathe Vallée) m1813-01-12 (M..f..) Brigitte Pineault (Antoine & Catherine St-Laurent) Rim.

VALLEE

J.-Alexis (François & Aimée Chevalier) m1819-10-18 (M..f..) Catherine Pineault (Germain & Marie St-Laurent) Percé

Alfred (J.-Louis & Léa Rousseau) d1868-08-12 (B21f148v) (6ans) SAM

Alfred (Célestin & Julie Dupuis) n1868-09-09 (B1f2v) m1893-01-09 (M1f134) Ovilia Dugas (Pierre & Eléonore Lafontaine) d1905-05-22 (S17f199v) (37ans) SAM

Alfred (Victor & Virginie Lévesque, St-Joseph Sept-Iles) m1902-10-13 (M18f115v) M.-Azilda Chenel (François & Marie Thériault) d1952-02-12 (S13f297) (78ans) SAM

J.-Alfred (François & Edwidge Gasse) n1910-09-03 (B81f367v) SAM (CAR) m1934-07-23 (M4f49v) M.-Berthe Paquet (Omer & Eugénie Vallée) LM 2è m1940-07-24 (M3f8v) Yvonne Leclerc (Charles-Edouard & Oliva St-Laurent) MS d1949-02-15 (S1f91v) (38ans) LM

Alfred (Emile & Antoinette Dionne) n1911-11-11 (B49f68) m1939-06-07 (M4f206v) Germaine Breton (Majorique & Yvonne Bond) CC 2è m1946-07-13 (M8f182) Cécile Therrien (Edouard & Eugénie St-Laurent, T.) SAM

J.-Alfred (Arthur & Emilia Vallée) n1913-09-18 (B53f103) CC m1938-09-14 (M3f28) Rosalia Pelletier (Pierre & Odina Truchon) SOA

J.-Alfred (Ephrem & Appoline St-Laurent) n1920-03-13 (B18f51) d1920-08-15 (S16f63v) (4ms) T.

J.-Alfred-Emile (Joseph & Eva Deschênes) n1939-03-20 (B28f34) d1939-12-24 (S36f65v) (9ms) SAM

M.-Alice (Alfred & Azilda Chenel) n1921-12-26  
(B100f37) SAM m1948-12-27 Wilfrid Blais, Cap-  
de-la-Madeleine

M.-Blanche-Alice (Edmond & Léonie Beaudoin)  
n1936-07-23 (B45f138v) m1955-11-23 (M28f6)  
Jean-Marie Landry (Conrad & M.-Jeanne Hamil-  
ton) CC

M.-Alida (Arthur & Emilia Vallée) n1916-12-14  
(B72f172v) CC m1939-02-20 (M3f32v) Anatole  
Brouillard (Joseph & Florida Harelle, St-Frs-  
Xavier, Les Hauteurs) SOA

M.-Aliette (Luc & Bertha Samson) n1950-12-22  
(B61f78v) T. m1967-04-19 Bernard Guay, N.-D.-  
de-Grâce, Ville Jacques-Cartier

J.-Allen (Valmont & Rose-Aline Marin) n1957-  
08-11 (B24f165) LM

M.-Alma (Jean-Bte & Caroline Deschênes) n1888-  
01-23 (B6f25v) m1908-07-28 (M8f297v) Alfred  
Mimeault (Léonce & Marie Laflamme, ML) d1944-  
09-04 (S20f260) (56ans) SAM

M.-Alphéda (Ernest & Adora dite Laura Labrie)  
n1906-09-21 (B98f240) SAM m1926-09-21 (M15  
f191) Adélaré Mimeault (Pierre & Délina Mi-  
ville) T.

M.-Alphéda (Achille & Azilda Vallée) n1926-  
07-05 (B53f184) T. (CAR) m1946-12-26 (M6f68v)  
Arthur Rioux (Polycarpe & salomé Henley, RC)  
LM

Alphonse (Jean-Bte & Catherine Lemieux) n1869-  
05-17 (B20f16v) d1942-06-16 (S20f171v) (73  
ans) SAM

M.-Alphonsine (Laurent & Esther Pelletier) n  
1867-11-17 (B38f27) m1890-09-30 (M7f133v)  
Guillaume Landry (Pierre & Anastasie Paradis)  
d1948-10-24 (S23f224) (80ans) CC

VALLEE

Alphonsine (Absolom & Marcelline Drapeau) n  
1881-05-13 (B..f172) ML

Alphonsine (Louis & Emilie Ouellet) n1888-12-  
07 (B87f45v) SAM

M.-Alphonsine (François & Marie Dugas) n1891-  
02-22 (B16f97v) SAM

M.-Phébée-Alphonsine (Joseph & Rébecca Ser-  
vant) n1892-01-03 (B2f113) m1910-04-05 (M4  
f354v) Jean Ouellet (Edouard & Philomène La-  
brie) SAM d1929-01-09 (S1f46) (38ans) T.

M.-Alphonsine (Adélard & Marie Chenel) n1915-  
07-06 (B80f146v) SAM m1934-08-14 J.-Rosario  
Porlier, Shelter-Baie

M.-Alvinia (Olivain & Catherine Desrosiers)  
n1891-07-18 (B48f104) m1910-10-17 (M14f373)  
Wilfrid Bernatchez (Alfred & Emilie Lafontai-  
ne, MS) SAM d1960-02-03 (S1f170) (69ans) MS

Amable (Charles & Judith St-Laurent) n1833-  
04-11 (B5f38v) SAM

J.-Laurent-Amable (Laurent & Esther Pelle-  
tier) n1876-06-06 (B48f56v) m1897-11-16 (M15  
f58) Clara Isabelle (Hyppolite & Délima Le-  
mieux) d1903-07-.. enr.1903-07-06 (S16f107)  
(27ans) CC

Johnny-Amable (Adélard & Imelda Therrien) n  
1928-11-19 (B112f218v) CC m1953-10-21 (M13  
f136) Pierrette Therrien (Edgar & M.-Louise  
St-Laurent) T.

M.-Amanda (Jean-Bte & Catherine Lemieux) n  
1876-06-13 (B41f29) SAM

M.-Amanda (Napoléon & Lydia Gagnon) n1886-01-  
16 (B7f294) d1886-02-02 (S3f294v) (17jrs) SAM



VALLEE

M.-Amanda (Joseph & Cécile Landry) n1886-09-06 (B45f67) d1889-11-27 (S25f118) (3ans) CC

M.-Amanda (Ernest & Philomène Servant) n1901-08-11 (B53f88) d1901-09-16 (S31f92) (1ms) SAM

M.-Yvonne-Amanda (Alfred & Ovilia Dugas) n1904-03-29 (B36f158v) m1929-01-16 (M1f32) Antoine Rioux (vf Anaïse Auclair) SAM d1949-02-28 (S1ff77) (44ans) RC

J.-Ambroise (Edouard & Marie Lévesque) n1938-12-07 (B30f84v) LM (CAR) m1966-11-26 (M7f24) Odette Marin (Armand & Emilie Mercier) MS

J.-Raoul-Amédée (François & Edwidge Gasse) n1920-06-02 (B34f60) m1946-02-27 (M3f61v) Delvina Gasse (Herménégilde & Marie Coulombe) LM

Emilie dite Amélie (Célestin & Julie Dupuis) n1859-11-12 (B62f75) SAM (ép. François Blanchet) d1900-07-25 (S1f100) (41ans) SM

M.-Anaïse (Jean-Bte & Caroline Deschênes) n1884-01-07 (B1f234v) d1887-05-30 (S14f14) (3ans) SAM

J.-André-Albert (Alfred & Ovilia Dugas) n1902-02-17 (B19f100v) SAM

J.-André-Albert (Emile & Mélida Dupuis) n1931-08-06 (B48f78) m1956-07-21 (M5f143) Elise Therrien (Germain & Maria Rioux) d1957-11-22 (S14f221v) (26ans) T.

André-Albert (Edouard & Marie Lévesque) n1931-09-12 (B12f34v) d1931-09-14 (S6f35) (3jrs) LM

J.-André (Désiré & Vitaline Therrien) n1931-11-29 (B63f84) T. m1952-10-18 (M1f25v) Pierrette Paquet (Alphonse & M.-Louise Deroy) SAM

VALLEE

J.-Albert-André (Achille & Azilda Vallée) n  
1934-08-16 (B15f49v) LM (CAR) m1963-11-02  
Louise Paquet, M.-Immaculée, Sept-Iles

J.-Elias-André (Louis & Bernadette Lévesque)  
n1937-06-11 (B55f267v) SAM m1962-03-03 Léona  
Jean, St-Pascal, Mtl

J.-André (Alfred & Rosalia Pelletier) n1941-  
11-10 (B37f66v) SOA m1965-12-29 Rose-Aimée  
Pelletier, Sayabec

J.-André-Noël (Edgar & Armance Labrie) n1941-  
12-04 (B57f91) m1966-10-29 (M8f61v) Colette-  
Marie Thibault (Jean-Bte & Jeanne Labrie) T.

J.-André-Albert (Moïse & Blanche Tapp) n1942-  
04-04 (B4f8) SBL m1971-07-17 (M17f216) M.-An-  
dréa-Lucette Fournier (André-Albert & Marie  
Labrie) SAM

J.-André-Mario (Olivain & Marguerite Parent)  
n1962-05-20 (B. Af249) CC

Andréanne (André & Colette Thibault) n1973-  
03-04 (B9f167v) T.

M.-Andrée (Aldée & Diane Vallée) n1960-06-09  
(B53f149) m1979-08-17 (M22f149) Bruno Lepage  
(Olivier & Blanche-Aline Lévesque) CC

J.-Ange-Marie (J.-Marie & Marthe Therrien) n  
1955-07-24 (B15f146) SCL

Angèle (Jacques & Thalite St-Laurent) n1831-  
06-08 (B12f8v ind. Rim.) m1851-10-01 (M7f37)  
Basile Deroy (Jean-Bte & Geneviève Bélanger)  
SAM d1914-05-13 (S9f116) (83ans) CC

Angèle (Ange) (Elzéar & Marcelline Ther-  
rien) n1915-01-13 (B..f123) ML m1934-06-02  
Emile Lefèvre, St-Eusèbe, Mtl

VALLEE

M.-Angèle (J.-Octave & M.-Aurélie Pelletier)  
n1927-04-19 (B34f228v) SAM

M.-Angèle (Wellie & Géraldine Therrien)n1933-  
05-14 (B29f118v) d1934-10-30 (S18f148) (18ms)  
T.

M.-Angèle (Charles-Eugène & Laurette Bar-  
riault) n1951-06-10 (B75f67v) CC

M.-Angèle (Adhémar & Jeannette Collin) n1958-  
05-22 (B10f170) m1979-08-24 (M2f172) Francis-  
Christian Cimon (Gérard & Gabrielle Côté) LM

Angéline (Charles & M.-Délina Dalaire) n1873-  
05-31 (B47f4) CC

M.-Angéline (Isaïe & Desneiges Mimeault) n  
1892-05-11 (B40f122) d1892-12-09 (S26f133)  
(7ms) SAM

M.-Angéline (Adélard & Marie Chenel) n1913-  
03-18 (B36f69v) SAM m1930-09-30 J. Languet,  
Shelter-Baie

M.-Angéline (Emile & Antoinette Dionne)n1918-  
01-05 (B2f197) d1929-01-16 (S3f222v) (11ans)  
CC

M.-Angéline (Edouard & Marie Lévesque) n1923-  
08-17 (B57f117v) T. m1941-12-27 (M2f23v) Omer  
Minville (Damase & Cécile Vallée, RC) LM

M.-Angélique (Alexis & Agathe Vallée) m1805-  
11-26 (M..f..) Antoine Chouinard (Gabriel &  
Françoise Toussaint) (vf Véronique Hugues)  
Rim.

Angélique (Charles & Judith St-Laurent)n1835-  
09-04 (B4f23 ind. Rim.) SAM

Angèle dite Angélique (Joseph & Sophie Dupuis)  
n1852-10-05 (B4f13) m1871-10-03 (M14f57v) Jo-  
seph Gagnier (Olivier & Adélaïde Migneault) SAM

VALLEE

Angélique (Barthélémy & Marie Pelletier) n  
1862-11-29 (B17f50) m1889-01-22 (M2f48v)  
François St-Laurent (Pierre & Agathe Dupuis)  
SAM d1950-07-11 (S6f71) (87ans) T.

M.-Angélique (Cléophas & Marie Lévesque) n  
1868-07-20 (B38f147) m1892-02-25 (M2117v)  
Abraham Daraïche (vf Louise Henley) SAM  
d1934-01-07 (S1f49) (66ans) SM

M.-Angélique (Joseph & Délima Thivierge) n  
1881-02-11 (B16f150) SAM m1919-11-26 Romuald  
Gatien, St-Pierre, Mtl

M.-Anne-Angélique (Adolphe & Ursule Pelle-  
tier) n1885-12-31 (B1f291v) m1903-09-22 (M13  
f140v) Louis Marin (Gilbert & Domithilde Mo-  
rin) d1946-03-26 (S16f35) (61ans) SAM

J-Alexis-Angélo (Charles-Edouard & Estelle  
Therrien) n1958-02-07 (B10f225v) T.

J.-Angélo (Thomas & M.-Rose Roy) n1968-07-20  
(B11f83) d1973-02-02 (S2f125) (4ans) LM

M.-Anita (Adélarde & M.-Jeanne Ouellet) n1929-  
01-27 (B6f27) d1937-07-22 (S10f12v) (8ans) T.

M.-Anita (Germain & M.-Louise Bélanger) n1932-  
05-08 (B29f94v) T. m1955-08-20 Roger Lacasse,  
Ste-Gemma, Mtl

Anna (Elzéar & Marcelline Therrien) n1902-10-  
25 (B..f76) d1920-05-09 (S..f198) (17ans) ML

M.-Blanche-Anna (Philiias & Amanda Labrie) n  
1932-12-14 (B71f106v) m1949-08-15 (M4f56) Na-  
poléon Servant (Agapit & M.-Léda Vallée) T.

Anna (Gabriel & Mariette Barriault) n1963-10-  
07 (B130f2) SAM

VALLEE

Anne-Marie (Georges & Georgianne Mimeault)  
n1930-03-10 (B10f49) d1932-04-15 (S4f92)  
(2ans) T.

Anne-Marie (Odilon & M.-Anne Therrien) n1934-  
09-11 (B53f145v) m1955-08-13 (M4f171v) Lionel  
St-Laurent (Louis & M.-Blanche Lévesque) T.

Andrée-Anne-Marie (Alfred & Rosalie Pelle-  
tier) n1940-08-09 (B21f51) SOA m1960-08-30  
Jean-Pierre-Paul Soucy, Ristigouche

Anne-Marie (j.) (Romuald & Laurette Gau-  
dreault) n1946-11-28 (B134f169) m1966-07-23  
(M14f314v) Denis Sergerie (Germain & Thérèse  
Sergerie) CC

M.-Annette (Alfred & Azilda Chenel) n1917-06-  
15 (B24f203) SAM

M.-Annette (Achille & Azilda Vallée) n1930-  
04-03 (B4f25) m1953-07-01 (M2f125v) J.-Edmond  
Savard (Arsène & Maria Dupuis, T.) LM

M.-Annette (Ludger & M.-Yvonne Michaud) n1938-  
04-27 (B14f24v) SOA m1957-09-07 (M19f76) Au-  
rélien Pelletier (Joseph-C. & Adrienne Le-  
mieux) CC

M.-Annette (Oscar & Rose-Alberte Landry) n  
1939-12-03 (B95f220) m1962-10-27 (M24f217)  
Moïse Desbiens (Thomas & Yvonne Gosselin,  
SOA) CC

M.-Annette (J.-Octave & Aurélie Pelletier)  
n1942-01-17 (B7f154) SAM

Annie (Georges & Rita Gaumont) n1963-05-28  
(B..f135) ML

M.-Annie (André & Léona Jean) n1968-08-28  
(B79f451) SAM

VALLEE

Anonyme (Adolphe & Ursule Pelletier)n..d1885-02-07 (B8 S4f267) SAM

Anonyme (Albert & Jeanne Servant)n..d1928-07-30 (B32 S5f20v) T.

Anonyme (Albert & Blanche Servant)n..d1940-07-28 (B35 S11f69v) T.

Anonyme (Alfred & Bertha Paquet)n..d1935-07-29 (B16 S2f54) LM

Anonyme (Alfred & Cécile Therrien)n..d1950-10-12 (B48 S7f75v) T.

Anonyme (André & Pierrette Paquet)n..d1955-11-24 (B170 S34f202) SAM

Anonyme (André & Pierrette Paquet)n..d1963-07-17 (B90 S20f280v) SAM

Anonyme (Antoine & Anne-Marie Boucher)n..d1949-09-24 (B..S33f195v) SAM (LM)

Anonyme (Antonio & Blanche-Alma Landry)n..d1919-04-18 (B..S9f227) CC

Anonyme (Antonio & Robertine Gagné)n..d1954-02-08 (B21 S6f171) CC

Anonyme (Charles & Délima Dallaire)n..d1884-08-13 (B37 S9f26v) CC

Anonyme (Charles & Clémentine Samson)n..d1893-05-10 (B28 S11f144) SAM

Anonyme (Charles-Aimé & Oviette Vallée)n..d1969-01-12 (B..S1f87) LM (CAR)

Anonyme (Charles-Aimé & Oviette Vallée)n..d1970-05-06 (B1 S1f99) LM (CAR)

VALLEE

Anonyme (Charles-Edouard & Estelle Therrien)  
n..d1942-10-05 (B39 S15f103v) T.

Anonyme (Charles-Edouard & Estelle Therrien)  
n..d1945-09-18 (B48 S17f165) T.

Anonyme (Charles-Edouard & Noëlla Paquet)n..  
d1955-07-24 (B121 S18f182) SAM

Anonyme (Damase & Rose-Aimée Therrien)n..  
d1947-05-28 (B31 S11f12) T.

Anonyme (Delphis & Pauline Cormier)n..d1962-  
12-29 (B57 S13f4v) T.

Anonyme (Désiré & Vitaline Therrien)n..d1930-  
08-28 (B44 S17f58) T.

Anonyme (Désiré & Vitaline Therrien)n..d1940-  
09-04 (B40 S14f70v) T.

Anonyme (Désiré & Vitaline Therrien)n..d1944-  
10-26 (B57 S12f146v) T.

Anonyme (Edgar & Hermance Labrie)n..d1936-06-  
29 (B42f185) T.

Anonyme (François & Marie Lajoie)n..d..  
enr.1909-08-16 (B.. S46f333v) SAM

Anonyme (François & Délina St-Laurent)n..  
d1844-03-22 (B..S18f29 ind. Mat.) SAM

Anonyme (François & Marie Dugas)n..d1887-08-  
28 (B69 S22f18v) SAM

Anonyme (François & Anna Gasse)n..d1891-06-19  
(B42 S17f102v) SAM

Anonyme (François & Emérelde Thibault)n..  
d1921-09-29 (B84 S34f32) SAM

VALLEE

Anonyme (Gabriel & Mariette Barriault) n1961-08-13 (B103 S103f187) SAM

Anonyme (Gabriel & Fernande Labrie)n..d1969-08-16 (B..f24f37) SAM (SCL)

Anonyme (Gabriel & Germaine Therrien)n.d1954-09-20 (B162 S38f136v) SAM (LM)

Anonyme (Gaétan & Germaine Dupuis)n..d1949-06-17 (B.. S27f183) SAM

Anonyme (Gaétan & Germaine Dupuis)n..d1950-05-16 (B71 S24f220) SAM

Anonyme (Gédéon & Andréa Robinson)n..d1955-11-09 (B162 S32f200) SAM (ML)

Anonyme (Germain & Bernadette Vallée)n..d1948-09-24 (B127 S39f155v) SAM

Anonyme (Germain & Bernadette Vallée)n.d1950-06-07 (B86 S28f222v) SAM

Anonyme (Germain & Bernadette Vallée)n.d1954-01-17 (B14 S5f89) SAM

Anonyme (Gilles & Lisette Therrien)n..d1963-07-08 (B65 S12f235) CC

Anonyme (Isaïe & Denise Mimeault)n..d1881-05-17 (B40 S11f157) SAM

Anonyme (Israël & Marie Desneiges)n..d1887-03-23 (B.. S4f7) SAM

Anonyme (Jacques & Talite St-Laurent)n..d1854-12-08 (B.. S11f32) SAM

Anonyme (Jacques & ..)n..d1978-12-31 (B106 S41f489) SAM



VALLEE

Anonyme (Jean-Bte & Rachel Dugas)n..d1890-04-25 (B32 S13f76) SAM

Anonyme (Jean-Charles & M.-Reine Dugas)n..d1940-06-04 (B22 S8f66) T.

Anonyme (Jean-Charles & M.-Reine Dugas)n..d1947-01-19 (B1 S2f2) T.

Anonyme (Jean-Paul & Jeannine Lamarre)n..d1948-02-22 (B16 S4f202) CC

Anonyme (Jérôme & Diana Marin)n..d..enr.1904-01-10 (B8 S2f150) SAM (CAR)

Anonyme (Jérôme & Diana Marin)n..d..enr.1905-01-31 (B9 S4f186v) SAM (CAR)

Anonyme (Joachim & Micheline Synnett)n.d1971-01-15 (B1 S1f107) LM (CAR)

Anonyme (Joseph & Marie Brisebois) n1923-02-09 (B6 S3f53) T.

Anonyme (Joseph & Rébecca Servant)n..d..enr.1893-10-30 (B72 S31f154) SAM

Anonyme (Joseph & Rébecca Servant)n..d1908-02-25 (B..S5f284) SAM

Anonyme (Louis & Claudia Dupuis)n..d1950-02-09 (B..S5f208v) SAM

Anonyme (Louis & Emilie Ouellet)n..d1885-09-03 (B63 S27f282v) SAM

Anonyme (Louis-Marie & Anita Coulombe)n..d1959-01-07 (B1 S1f174) LM

Anonyme (Marcellin & Marie Dionne)n..d1917-08-20 (B43 S11f12v) T.

VALLEE

Anonyme (Octave & Adélaïde Brisebois)n..d1924-08-06 (B.. S17f141) T. (CAR)

Anonyme (Oscar & Albertine Quimper)n..d1938-09-26 (B.. S16f192v) CC

Anonyme (Oscar & Albertine Quimper)n..d1939-06-05 (B40 S13f206v) CC

Anonyme (Pierre & Elisa St-Laurent)n..d1850-10-11 (B..S3f32) SAM

Anonyme (Pierre-Charles & Clémentine Servant)n..d1896-04-15 (B..S16f226v) SAM

Anonyme (Sylvio & Marie Landry)n..d1917-09-09 (B64 S15f191v) CC

Anonyme (Valmont & Rosaline Marin)n..d1956-07-28 (B16 S3f155) LM

Anonyme (Xavier & Adèle Servant)n..d1913-12-07 (B138 S47f95v) SAM

Anonyme (Xavier & Adèle Servant)n..d1923-07-11 (B.. S18f114v) T.

Anonyme (Yvon & Claire Jacques)n..d1957-05-23 (B80 S16f287) SAM

Anthyme (Laurent & Esther Pelletier)n..d1862-05-17 (B45 S2f38v) SAM

J.-Anthyme (Germain & Céline Turcotte) n1887-05-13 (B45f13) SAM m1913-05-05 M.-Laure Laroche, St-Louis-de-Blandford, dioc. de Nicolet

Antoine (Joseph & Angèle Dupuis) n1870-04-10 (B24f33v) d1871-01-16 (S1f46) (9ms) SAM

J.-Antoine (Joseph & Léa Rousseau) n1872-04-12 (B32f66) d1872-04-27 (S7f67) (15jrs) SAM

VALLEE

J.-Antoine (Joseph & Marie Brisebois) n1913-10-24 (B123f91) d1914-09-23(S32f118)(10ms)SAM

J.-Antoine (Nazaire & Antoinette Labrie) n1915-03-28 (B34f135) SAM m1939-02-18 Laurette Faillant, Ste-Brigitte, Mtl 2è m1942-06-24 Jeannette Gauthier, Ste-Brigitte, Mtl

J.-Antoine (Octave & Adélaïde Brisebois) n1925-11-30 (B78f168) T. (CAR)

J.-Antoine (Edgar & Armance Labrie) n1935-01-15 (B2f15v) m1955-11-17 (M11f179) Jeannette Samson (Clermont & Alexandre Labrie) T.

M.-Antoinette (J.-Louis & Louise dite Adèle Thivierge) n1885-03-26 (B21f270v) m1902-09-30 (M16f114v) Hyppolite St-Laurent (Jérôme & Agnès St-Pierre) SAM d1959-06-02 (S1f244v) (74ans) T.

M.-Antoinette (Adolphe & Ursule Pelletier) n1888-05-23 (B30f31v) m1908-01-09 (M4f280v) Xavier Lévesque (Frs & Elise Lefrançois) SAM

M.-Antoinette dite Antonia (Philiias & Malvina Morin) n1878-02-11 (B7f67) d1885-03-28 (S11f271) (7ans) SAM

J.-Damase-Antoine dit Antonio (Joseph & Cécile Landry) n1894-04-14 (B16f4v) m1915-10-04 (M11f147v) Blanche-Alma Landry (Salomon & Régina Desrosiers) CC

J.-Antonio (Antonio & Blanche-Alma Landry) n1920-03-28 (B21f6) CC m1946-11-30 (M6f98v) Robertine Gagné (Alphonse & Eliane Bouchard) LC d1960-12-22 (S34f161v) (40ans) CC

J.-François-Antonio (François & Célanire Daraïche) n1924-06-21 (B40f135v) T.(LM) m1948-02-09 (M1f80) M.-Anne Bouchér (Georges & Nathalie Bergeron) d1983-11-19 (S6f199) (59ans) LM

VALLEE

J.-Armand dit Jean-Aimé au d. (Jean-Bte & M.-  
Alvine Bernatchez) n1915-03-20 (B31f134v)  
d1915-05-14 (S15f141v) (2ms) SAM

J.-Arthur (Absolom & Marcelline Drapeau) n  
1874-12-10 (B84f119v) SAM m1908-04-28 (M3  
f6v) Emilia Vallée (Joseph & Cécile Landry)  
d1923-02-16 (S12f70v) (37ans) CC

J.-Arthur (Odinat & Yvonne Cayouette) n1943-  
02-04 (B4f79v) SOA m1967-09-09 Henriette Pi-  
tre, St-Alexis-de-Bonaventure

J.-Athanase (Nazaire & Antoinette Labrie) n  
1903-08-27 (B58f137v) d1904-07-30 (S21f168)  
(11ms) SAM

J.-Auguste (Olivain & Catherine Desrosiers)  
n1893-04-15 (B20f143) m1924-10-08 (M13f138)  
M.-Antoinette Fournier (François & Antoinette  
Brisebois) d1974-10-25 (S32f87) (81ans) SAM

Augustin dit Auguste (Gabriel & Germaine  
Therrien) n1957-08-22 (B27f165v) d1957-08-30  
(S7f165v) (8jrs) LM

M.-Anne-Augustine (Auguste & Antoinette Four-  
nier) n1935-07-26 (B59f214v) m1954-07-10 (M9  
f117v) Georges-Henri Gaumont (Albert & Modes-  
te Ouellet, CC) SAM

M.-Aurélie (Ulfranc & Marcelline Langlois) n  
1868-11-29 (B47f42) CC

J.-Aurélien (Adélard & Imelda Therrien) n1933-  
09-04 (B73f80) CC m1953-07-11 (M17f58) Béa-  
trice Lévesque (Cyrille & Jeanne Dion, T.) SAM

Aurélien. (Edmond & Léonie Beaudoin) n1934-12-  
10 (B97f103) d1935-08-29 (S22f122v) (8ms) CC

J.-Aurélien (Joachim & Micheline Synnett) n  
1959-03-06 (B4f175) LM (CAR)

VALLEE

M.-Michelle-Aurietta (Jean-Louis & Lucie Coulombe) n1935-02-10 (B4f52) LM m1953-12-17  
Marcel Gagné, SPA

M.-Aurore (Joseph & Angèle Dupuis) n1861-08-01 (B47f23) SAM

M.-Aurore (Charles & Délina Dallaire) n1880-03-20 (B20f138) CC m1912-04-27 Ernest Vachon,  
N.-Dame-de-Lourdes, Providence

M.-Azilda (Olivain & Catherine Desrosiers) n1877-04-20 (B38f49) m1897-02-23 (M3f247v) Joseph Gendron (Octave & Marie Ouellet, LMs) SAM 2e m1950-12-13 (M4f131) Cyrice dit Félix Ouellet (vf Angèle Fraser) d1968-01-02 (S1f38) (91ans) LC

M.-Azilda (Joseph & Adèle-Louise Thivierge) n1888-10-28 (B75f43) SAM m1909-05-05 René Gagné, Manchester

Azilda (J.-Octave & Suzanne Bond) n1890-08-23 (B62f83) m1913-11-11 (M24f92v) Edouard Miville (Joseph & Elisabeth Dugas) SAM d1963-05-26 (S5f9) (72ans) T.

M.-Anne-Azilda (Jérôme & Diana Dumas dit Marin) n1897-08-07 (B77f269v) m1915-10-11 (M17f154v) Alphonse-Théodore Lévesque (Jérôme & Marie Henley, CAR) SAM

M.-Azilda (Xavier & Adèle Servant) n1897-12-05 (B101f4) SAM

M.-Adèle-Azilda (Marcellin & Marie Dionne) n1904-10-19 (B97f177) SAM m1921-10-10 (M7f84) Achille Vallée (Joseph & Angèle Goupil, CAR) T. d1952-09-02 (S4f119v) (47ans) LM

J.-Barnabé (Auguste & Antoinette Fournier) n1932-08-09 (B70f136v) SAM m1957-08-10 (M15f73) Thérèse Dumont (Luc & Ernestine Gagné) CC

VALLEE

J.-François-Borromée (Charles & Hermélie Marin) n1925-08-24 (B65f165) T. (LM) m1958-05-17 (M4f33) M.-Marthe Létourneau (Joseph & Yvonne Servant) SAM d1988-02-15 (S3f233) (62 ans) LM (CAR)

J-Borromée (Germain & M.-Louise Bélanger) n 1941-05-13 (B20f82v) m1964-04-25 (M2f25v) M.-Denise Lepage (Gaudiose & Jeanne-Aimée Lévesque) T.

Barthélémy (Jean & Monique Vion (Viens)n1821-12-16 Gaspé rég. Bonaventure, m1840-07-29 (M7f81 ind. Rim.) Marie Pelletier (Germain & Perpétue Trudelle, St-Germain-de-Kamouraska) d1898-08-30 (S33f22) (77ans) SAM

Bastien (Jean-Guy & Carmen Gagné) n1973-10-03 (B33f292) CC

M.-Béatrice (Louis & M.-Bernadette Lévesque) n1925-11-03 (B97f178) m1947-10-07 (M17f115) Antonio Jalbert (Wilbrod & Géraldine Fournier, RAR) SAM

M.-Béatrice (Désiré & Vitaline Therrien) n 1948-02-19 (B2f70v) m1963-07-13 (M1f9) Yvon Synnett (Tancrede & M.-Ange Bois, SAM) SCL

M.-Bella (Albert & Aline Landry) n1916-03-09 (B19f156v) d1919-09-04 (S24f240v) (3ans) CC

M.-Bella-Gisèle (Albert & Aline Landry)n1929-04-16 (B37f229v) CC m1953-06-06 Maurice Caron, St-Barthélémy, Mtl

Benjamin (Jacques & Thalite St-Laurent)n1844-05-10 (B33f30) SAM m1872-10-01 (M15f92v) M.-Léose Gagné (Herménégilde & Marie Labrie) CC

J.-Benoit (François & Célanire Daraïche) n 1944-10-09 (B34f48) m1972-06-24 (M2f117) Roselle Dion (Charles-Eugène & Angéline Lévesque) LM

VALLEE

Benoit (Charles-Edouard & Estelle Therrien)  
n1948-02-18 (B9f29) T. m1969-07-26 Francine  
Tardif, St-Antoine-Claret, Mtl

Benoit (Georges & Rita Gaumond) n1956-06-12  
(B..f51) ML

Frank-Benoit (Gabriel & Fernande Labrie) n  
1973-05-21 (B10f170) T.

Benoit-J.-Hector-André (Romain & Raymonde  
Bazin) n1976-03-30 (B26f455) CC

M.-Lucette-Bérangère (Chs-Edouard & Estelle  
Therrien) n1949-07-19 (B42f56) T. m1972-12-30  
René Major, Très-St-Rosaire, Mtl

M.-Bernadette (Joseph & Adèle Thivierge) n  
1887-02-10 (B16f5)

Bernadette (Joseph & Marie Servant)n1902-08-  
24(B62f109v) d1905-01-19 (S1e185) (2ans) SAM

M.-Bernadette (Joseph & Alice Lévesque)n1911-  
10-22 (B120f30v) SAM m1936-04-29 Gérard Cous-  
taud, Cathédrale, Mtl

M.-Bernadette (Louis & Claudia Dupuis) n1924-  
10-06 (B61f144) T. m1946-08-26 (M6f54v) J.-  
Germain Vallée (J.-Auguste & M.-Antoinette  
Fournier, SAM) SCL

M.-Bernadette-Jacqueline (Albert & Blanche  
Servant) n1937-07-25 (B37f14) T. m1956-09-01  
Roger Canuel, Cathédrale, Mtl

Bernadette (Jean-Louis & Lucie Coulombe) n  
1943-03-22 (B5f35) LM

M.-Bernard (Joseph & Marie Servant) n1902-08-  
24 (B62f109v) SAM

J.-Bernard (Noël & Eveline Lévesque) n1940-  
01-16 (B2f9v) m1961-12-26 (M7f196) Eva Vallée  
(Gabriel & Germaine Therrien) LM

VALLEE

J.-Yves-Bernard (Eustache & Imelda Gasse) n  
1949-06-16 (B10f80) MS

Bernard (Georges & Rita Gaumont) n1957-08-05  
(B..f69) ML

J.-Bernard (Léonard & (Simone Brisebois) n  
1960-10-13 (B113f144v) SAM

M.-Anne-Alberta dite Bertha (Jérôme & Diana  
Marin) n1916-04-28 (B71f174v) SAM m1937-12-29  
(M9f73v) J.-Omer-Germain Dion (Nil & Germaine  
Gasse) d1988-12-08 (S10f237) (72ans) LM

M.-Bertha (Théodore & Antoinette Lévesque)n..  
d1925-06-01 (B41 S9f157) (1jr) T.

M.-Berthe (Adélard & Marie Chenel) n1917-06-  
29 (B26f203) SAM m1938-10-04 Léo-Arthur Ca-  
ron, Shelter-Baie, Côte-Nord

M.-Berthe (Joseph & Marie Servant) n1919-04-  
04 (B20f40v) d1919-05-14 (S12f42v) (2ms) T.

M.-Berthe (Théodore & M.-Anne Marceau) n1921-  
01-01 (B3f23v) m1941-12-31 (M26f25v) Joseph  
Gaudreault (Wilfrid & Rose-Alma Sergerie) d  
1984-01-07 (S3f238) (63ans) CC

M.-Berthe (Sylvio & Anna-Marie Landry) n1923-  
05-06 (B25f71v) m1945-07-05 (M16f120v) Val-  
mont Landry (Delphis & Delvina Ouellet)d1965-  
04-06 (S6f282) (42ans) CC

J.-Bertrand (Odilon & M.-Anne Therrien)n1928-  
12-10 (B46f24) m1956-02-13 (M1f185v) M.-Paule  
Vallée (Luc & Bertha Samson) T.

Bertrand (Désiré & M.-Laure Blanchette)n1952-  
05-18 (B..A1f386) m1974-05-18 (M7f28) Diane  
Vallée (André & Pierrette Paquet) SAM



VALLEE

M.-Blanche-Eva (Charles & Clémentine Samson)  
n1899-04-27 (B28f36) m1915-02-01 (M1f130)  
Jean-Baptiste Therrien (David & Virginie Val-

lee) SAM

M.-Blanche (Joseph & Alice Lévesque) n1901-  
02-14 (B12ff78) SAM

M.-Blanche (François & Anna Gasse) n1902-01-  
15 (B9f99) SAM (CAR) m1934-10-30 Georges Lau-  
rendeau, Mtl

Blanche (Elzéar & Marcelline Therrien) n1912-  
10-17 (B..f94) ML

M.-Anna-Alberta dite Blanche-Marie (Octave &  
Eugénie Vallée) n1913-08-16 (B104f88) d1914-  
02-03 (S4f99v) (5ms) SAM

M.-Blanche (François & Mériilda Thibault) d  
1918-10-29 (S23f240v) (5ms) SAM

M.-Blanche-Yvette (Ephrem & Appoline St-Lau-  
rent) n1925-06-26 (B52f158v) d1925-08-22 (S23  
f165) (2ms) T.

M.-Blanche-Alice (Albert & Georgianne Ser-  
vant) n1929-09-04 (B52f40v) d1929-09-06 (S21  
f41) (2jrs) T.

M.-Blanche-Alma (Antonio & Blanche-Alma Lan-  
dry) n1931-10-28 (B104f41) m1952-10-28 (M17  
f124) Louis-Marie Vallée (Edmond & Léonie  
Beaudoin) CC

M.-Blanche-Eva (Joseph & Eva Deschênes) n1944-  
05-25 (B62f246) SAM

M.-Sylvie-Brigitte (Louis-Marie & Blanche-Al-  
ma Vallée) n1963-01-17 (B8f223) CC

J.-Euclide-Bruno (Roch & Eugénie Soucy) n1955-  
08-02 (B16f146) SCL

VALLEE

J.-Lucien-Bruno (Lucien & Bibiane Lévesque)  
n1956-08-25 (B42f194v) T. m1976-12-30 (M45  
f297) Renée Roy (Edgar & Angèle Deschênes) SAM

J.-Bruno (Léandre & Simone Collin) n1958-03-  
02 (B3f168v) LM (CAR)

J.-Bruno (Fernand & Ida Lévesque) n1959-08-10  
(B40f248) T.

J.-Robert-Carl (Jérôme & Monique Therrien) n  
1970-04-29 (B32f102) SAM (SCL)

Carl (j.) (Réjean & Marise Labrie) n1980-03-  
16 (B11f137) SAM

M.-Carmen (Ludger & M.-Yvonne Michaud) n1934-  
02-08 (B21f178v) SAM m1954-07-21 (M7f188)  
Viateur Lemieux (Rodolphe & M.-Reine Lefran-  
çois) CC

M.-Carmen (Louis & Claudia Dupuis) n1934-08-  
23 (B49f144) T. m1957-08-31 (M5f163) Conrad-  
Roger Bélanger (Adélard & Marie Simard, SBL)  
SCL

M.-Blanche-Carmen (Cléophas & M.-Marthe Tré-  
panier) n1963-01-04 (B1f184) MS

J.-Jean-Carol (j.) (Hector & Rachel Tremblay)  
n1950-06-17 (B69f32) CC

J.-Carol (Borromée & M.-Marthe Létourneau) n  
1965-07-11 (B5f44) LM (CAR)

M.-Aline-Carole (Germain & Bernadette Vallée)  
n1951-08-21 (B108f276v) m1978-07-21 (M10f435)  
Gilles Ross (Raymond & M.-Louise Therrien) SAM

Carole (Georges & Rita Gaumond) n1954-09-06  
(B..f30) d1955-01-04 (S..f34) (4ms) ML

VALLEE

M.-Jocelyne-Carole (Lionel & Gisèle Lepage)  
n1959-02-07 (B6f239) T.

Carole (Jean-Marc & Simone Breton) n1971-11-13 (24f142v) T.

Carole (Carol & Denise Bérubé) d1983-12-09 (S6f157) (1jr) LC

Catherine (Alexis & Brigitte Pineault) m1844-05-16 Auguste Bond, RAR d1906-02-07 (S2f222) (82ans) SAM

M.-Catherine (Baptiste & Catherine Lemieux) n1864-11-22 (B103f78) SAM

M.-Catherine (Ulfranc & Marcelline Langlois) n1874-04-30 (B25f16) CC

M.-Rose dite Cécile (Joseph & Rébecca Servant) m1905-02-21 (M3f189v) Damase Minville (Antoine & Georgiana Bond) SAM d1965-01-14 (S1f146) (78ans) RC

M.-Cécile (Joseph & Cécile Landry) n1901-09-22 (B58f70v) d1940-09-17 (S24f239v) (37ans)CC

M.-Cécile (Ernest & Adora, dite Laura Labrie) n1914-12-19 (B122f127) SAM m1933-12-09 Gustave Lévesque, St-Vincent-de-Paul Mtl

M.-Cécile (Jean & Alvine Bernatchez) n1916-04-13 (B61f172v) SAM m1943-07-24 (M10f63v) Alfred Pelletier (Alexandre & Marie Rioux, St-Jérôme, Mat.) 2è m1984-09-15 (M10f152) Louis-Octave Dumont (Eugène & Marie Pouliot) d1991-08-14 (75ans) CC

M.-Cécile-Yvette (Charles & Hermélie Marin) n1922-04-01 (B24f93) T. m1945-11-22 (M8f59) Charles-Eugène Marin (Horace & Eugénie Bernatchez) LM

VALLEE

M.-Cécile (Antonio & Blanche-Alma Landry) n  
1930-05-22 (B57f9v) m1950-06-12 (M3f31) Moïse  
Vallée (Edmond & Léonie Beaudoin) CC

M.-Cécile-Yvette (Adélarde & Imelda Therrien)  
n1931-03-28 (B37f28v) CC m1948-10-16 (M6f41)  
Albert Savard (Charles & Alphonsine St-Lau-  
rent, SCL) T.

M.-Cécile (Moïse & Cécile Vallée) n1951-06-09  
(B73f67) CC

Célanire (Jean-Bte & Catherine Lemieux)n1860-  
11-20 (B70f14) m1879-02-17 (M2f89) Cléophas  
Audet dit Lapointe (Frs-Xavier & Adélarde  
Turgeon, ML) SAM d1911-07-26 (S.f70)(50ans)ML

M.-Célanire (Octave & Suzanne Bond) n1870-09-  
02 (B51f38v) d1874-04-12 (S19f104v) (4ans)SAM

M.-Célanire (Octave & Suzanne Bond) n1876-09-  
10 (B69f34) m1900-01-29 (M4f54v) Georges Lè-  
vesque (Jean & Marguerite Vallée) SAM

M.-Célanire (Octave & Eugénie Vallée) n1902-  
03-21 (B46f105v) SAM (CAR) m1924-07-21 (M12  
f139v) Ephrem Labrie (vf Sara Therrien) SAM  
d1928-03-17 (S4f15v) (27ans) T.

Célarine (Elzéar & Marcelline Therrien)n1907-  
04-27 (B..f7) m1926-02-15 (M..f43) Cyrille  
Leclerc (Ephrem & Eugénie Rioux) ML

Célestin (Alexis & Brigitte Pineault) n1822-  
06-11 Rim. m1846-05-26 (M12f10) Julie Dupuis  
(Joseph & M.-Anne Landry) d1896-12-13 (S41  
f242v) (75ans) SAM

Célestin (Joseph & Caroline Lévesque) n1874-  
02-26 (B43f110) SAM

VALLEE

Céline (Pierre & Adeline Servant) m1883-09-25  
(M9f227) Félix Soucy (Philiias & Marie Thi-  
bault) 2è m1899-08-08 (M7f41v) Anthyme Léves-



Luc (Desile & Arthemise Gagnon) SAM  
M.-Marina-Chantal (Aldée & Diane Vallée) n  
1963-12-22 (B118f252v) CC

Charles (Joseph & Veronique Canuel) n1804..  
(B..f..ind. Rim.) m1827-10-05 (M..f.ind.Rim.)  
Judith St-Laurent (Amédée (Amable) & Jane-  
Geneviève Gagné) d1842-04-13 (S1f3v) (38ans)  
SAM (CC)

Charles (Jacques & Thalite St-Laurent) n1847-  
03-09 (B46f29 ind. Mat.) SAM m1867-04-29 (M5  
f21v) Délina Dalaire (Pierre & Marie Laprise,  
Ste-Luce) CC

Charles (François & Délina St-Laurent) n1856-  
10-07 (B47f54v) m1875-08-16 (M14f10) Clément-  
tine Samson (Charles & Sophie Servant) SAM  
d1931-10-03 (S14f80) (75ans) T.

Charles-François (Charles & Délina Dalaire)  
n1868-03-05 (B11f32) d1900-10-03 (S21f51v)  
(32ans) CC

Charles-François (Joseph & Caroline Lévesque)  
n1872-02-17 (B14f63) d1873-06-17 (S19f89v)  
(1an) SAM

Charles-Alphonse (Jacques & Liza Blanchet) n  
1875-09-13 (B61f40) CC

Charles-Adolphe (Adolphe & Ursule Pelletier)  
n1889-08-05 (B41f58v) d1890-02-22 (S7f72)  
(6ms) SAM

Charles-Jean-Bte-Adolphe (Adolphe & Ursule  
Pelletier) n1893-05-31 (B33f145) m1916-08-29  
(M12f186v) Armélie-M.-Louise Marin (François  
& Delvina Henley) SAM d1968-05-22 (S2f77)  
(75ans) LM

VALLEE

Charles-François-Xavier (Olivain & Catherine Desrosiers) n1901-01-22 (B8f57) d1901-08-19 (S19f88v) (7ms) SAM

Charles-Edouard (Désiré & Vitaline Therrien) n1929-06-19 (B43f38) T. m1952-10-18 (M10f25) Noëlla Paquet (Alphonse & M.-Louise Deroy, SCL) SAM

J.-Charles-Auguste (Albert & M.-Jeanne Servant) n1932-01-19 (B3f86v) T. m1954-07-03 Suzanne Beaudet, Ste-Germaine-Cousin, Mtl

J.-Charles-Aimé (Elzéar & Yvonne Vallée) n1932-07-13 (B61f135v) SAM m1955-12-28 (M3f149v) M.-Georgette Marin (Gérard & Julia Fournier) LM

J.-Charles-Aimé (Noël & Evelyne Lévesque) n1936-10-18 (B20f63v) LM (CAR) m1963-09-28 (M4f23) Oviette Vallée (Gabriel & Germaine Therrien) LM

J.-Charles-Auguste (Théodore & Antoinette Lévesque) n1924-07-09 (B54f125v) d1924-08-11 (S22f131) (1ms) SAM

Charles-Auguste (Auguste & Antoinette Fournier) n1928-11-09 (B83f25v) m1979-10-28 (M30f73) (50ans) SAM

Charles-Auguste (Edouard & Marie Lévesque) n1932-08-21 (B12f38) LM (CAR) m1961-06-22 (M8f174) M.-Paule Roy (Henri-Paul & Thérèse Lajoie) CC

J.-Charles-Edmond (Edmond & Léonie Beaudoin) n1925-06-15 (B52f125v) m1946-09-26 (M39f162) Marguerite-Clothilde St-Louis (Auguste & Amanda Beaudoin) CC

VALLEE

Charles-Edouard (Xavier & Adèle Servant) n  
1915-02-02 (B12f130v) SAM m1942-04-22 (M2  
f96v) Estelle Therrien (Ephrem & Adèle)

Minville) d1962-10-02 (S10f298v) (47ans) T.

J.-Charles-Edouard (Ephrem & Appoline St-  
Laurent) n1918-10-03 (B47f29) T.

Charles-Edouard (Jean-Paul & Jeannine Lamar-  
re) n1950-04-02 (B36f25) CC

J.-Charles-Edouard (Alfred & Azilda Chenel)  
n1919-08-11 (B44f44) T. m1943-07-17 Adrienne  
Duguay, Très-St-Sacrement, Trois-Rivières

Charles-Eugène (Louis-Joachim & Bernadette  
Lévesque) n1924-10-17 (B81f140) SAM m1950-09-  
13 (M15f41) Laurette Barriault (Nazaire &  
Jeanne-Aimée Gagnon) CC

M.-Marthe-Charline (Roch & Eugénie Soucy) n  
1958-12-06 (B18f172v) SCL

M.-Charlotte (Donat & Yvette Coulombe) n1948-  
05-09 (B6f81v) LM m1970-08-22 Jean-Guy Morin,  
St-Luc-de-Chicoutimi

M.-Denise-Charlotte (Charles-Eugène & Lauret-  
te Barriault) n1956-09-16 (B150f251v) SAM

M.-Emilie-Christiane (Albert Rita Mimeault)  
n1950-10-23 (B22f104) LM m1970-07-11 (M6f73)  
Yves Beaudoin (Charles & Jeanne-Aimée Coulom-  
be, Cloridorme) MS

Christine (François & Christine Wagner)n1824-  
11-16 (B..f..) m1841-06-22 Marcel St-Laurent,  
Douglastown, d1866-06-23 (S21f111v)(44ans)SAM

M.-Christine (François & Délina St-Laurent)  
n1847-06-07 (B51f30v ind. Mat.) d1847-10-20  
(S17f10v) (4ms) SAM

VALLEE

M.-Christine (Joseph & Caroline Lévesque)  
n.enr.1876-07-27 (B48f30) m1902-09-16 (M11  
f111v) Evangéliste Dugas (vf Rose-Délina Tan-  
guay) d1952-09-20 (S41f21v) (76ans) SAM

M.-Christine-Colette (Roch & Rose-Aimée Mi-  
meault) n1955-09-09 (B45f175) T. m1973-01-27  
Normand Beaudin, St-Joseph, Sept-Iles

M.-Christine (Adjutor & Cécile Dugas) n1962-  
02-17 (B7f288) T.

Christine (Roméo & Jeannette Labrie) n1966-  
12-29 (B2f297) SAM

M.-Christine (André & Colette Thibault)n1969-  
03-24 (B6f99) T.

Cindy (Jean-Guy & Carmen Gagné) n1976-09-13  
(B50f493) CC

M.-Claude-Cindy (Claude & Lucie Therrien) n  
1978-12-11 (B1f104) T.

M.-Amélie-Claire (Jules & Marielle Thibault)  
n1946-08-15 (B112f55v) SAM m1969-02-10 Geor-  
ges Lantagne, Ste-Jeanne-d'Arc

M.-Claire (Eustache & Imelda Gasse) n1946-09-  
25 (B23f56v) MS

M.-Claire (Alfred & Yvonne Leclerc) n1946-12-  
06 (B26f57) SCL

M.-Clara (Jean-Bte & Catherine Lemieux)n1857-  
05-23 (B24f61v) SAM

M.-Clara (François & Délina St-Laurent)n1859-  
11-26 (B68f95v) m1882-05-09 (M4f178) François  
Dupuis (Narcisse & Marguerite Servant) d1914-  
11-04 (S40f122) (55ans) SAM



VALLEE

Clara (Joseph & Sophie Dupuis) n1861-02-18  
(B9f17) m1876-11-28 (M14f38v) Théodore Gagné  
(Olivier & Adélaïde Mignault) d1929-08-25



M.-Clara (Célestin & Julie Dupuis) n1864-05-23  
(B47f68v) SAM

Clara (Ulfranc & Marcelline Langlois) n1867-01-29  
(B2f19) d1869-09-26 (S6f53) (2ans) CC

Clarisse (Joseph & Angèle Dupuis) n1859-07-31  
(B17f91v) m1876-12-09 (M15f39) Jean-Bte St-Laurent  
(Marcel & Christine Vallée) d1879-04-15  
(S11f94v) (19ans) SAM

Claude (Jean-Louis & Lucie Coulombe) n1949-01-27  
(B6f90v) LM m1975-06-14 Jocelyne Bourbonnais,  
Sacré-Coeur-de-Longueuil

J.-Claude-Gabriel (Gérard & Bernadette Dion) n1953-03-23  
(B17f123) T.

J.-Claude (Robert & Mariette Pelletier) n1959-07-21  
(B38f237) T.

Claude (Charles-Edouard & Noëlla Paquet) n1961-11-10  
(B143f202v) SAM

M.-Claudette (Salomon & Oliva Landry) n1945-10-19  
(B97f128v) m1968-08-10 (M18f369) André Gagné  
(Georges-Henri & M.-Marthe Sergerie, SAM) CC

M.-Claudette (J.) (Romuald & Laurette Gaudreault) n1946-11-28  
(B133f168v) m1972-06-16 (M7f197) Reynald Pelletier  
(François & Florence Gagnon, LC) CC

Claudette (Jean-Louis & Lucie Coulombe) n1949-01-26  
(B5f90v) LM m1970-12-05 Claude Morin, N.-Dame-de-la-Garde,  
Longueuil

VALLEE

M.-Claudette (Delphis & Pauline Cormier) n  
1955-05-18 (B25f167v) m1975-07-19 (M4f8)  
Mario Lévesque (Roland & M.-Marthe Dupuis) T.

M.-Claudine-Annie (Joseph-Marie & M.-Marthe  
Therrien) n1959-06-02 (B6f174) d1960-06-06  
(S1f178v) (1an) SCL

M.-Claudine (Joachim & Micheline Synnett) n  
1963-09-16 (B13f23) LM (CAR)

M.-Claudine-Brigitte (Robert & Mariette Pel-  
letier) n1964-07-11 (B25f29v) T.

J.-Albert-Clément (Luc & Bertha Samson)n1944-  
07-03 (B29f137v) T. m1964-06-06 Lucette La-  
brie, St-Jean-Vianney, Cité Jacques-Cartier

Clément (Salomon & Oliva Landry) n1946-10-17  
(B113f165) d1953-10-15 (S22f159) (6ans) CC

M.-Clémentine (Joseph & Marie Gentil) n1916-  
11-12 (B145f194) SAM m1942-11-18 (M7f105v)  
J.-Noël-Amédée Thibault (Hector & Rose-Anna  
Gauthier, SF) d1963-07-17 (S7f11) (46ans) T.

J.-Cléophas (Octave & Adélaïde Brisebois) n  
1922-07-29 (B44f97) T. m1957-09-28 M.-Marthe  
Trépanier, St-Vincent-de-Paul, Mtl

Cléophas (Barthélémy & Marie Pelletier)n1844-  
09-04 (B35f41 ind. Mat.) m1865-08-28 (M13  
f91v) Marie Lévesque (Augustin & Rose Trem-  
blay) 2è m1912-05-20 (M11f47) Claire Pelle-  
tier (vve Adolphe St-Laurent) SAM d1917-03-21  
(S5f5v) (73ans) T.

J.-Clermont (François & Célanire Daraïche) n  
1939-09-26 (B19f6v) LM m1966-06-18 (M..f170)  
Yvette Boucher (Odilon & Elisabeth Robinson)  
ML

VALLEE

J.-Clermont-Christian, (Robert & M.-Louise Ouellet) n1945-08-12 (B98f1) d1945-08-16 (S33 f1) (4jrs) SAM

M.-Blanche-Clothilde (Louis-Cyr & Rolande Soucy) n1946-05-22 (B55f143v) m1967-06-17 (M10f337v) Rodrigue Sergerie (Charles-Eugène & M.-Ange Barriault) 2e m1974-01-31 (M4f305) Germain Lemieux (Lionel & Bernadette Isabelle) CC

M.-Colène (Edouard & Antonia Harrisson) n1942-11-03 (B31f32) LM (CAR) m1970-07-08 Robert Pelletier, Louiseville

M.-Colette (Yvon & Yvonne Lefrançois) n1939-08-02 (B15f5) LM m1960-08-27 Réal Dubé, Haute-riive

M.-Gertrude-Colette (Luc & Bertha Samson) n 1946-01-15 (B3f172) T. m1965-08-14 Gilles Ross, N.-Dame-de-Grâce, Mtl

M.-Colette (Germain & Bernadette Vallée) n 1947-05-05 (B83f91) SAM

M.-Colette (Gabriel & Germaine Therrien) n 1950-09-26 (B17f102v) m1968-07-20 (M6f81) Raynald Lafontaine (Robert & Armélie Collin, SAM) LM

M.-Colette (Antonio & Robertine Gagné) n1951-08-06 (B94f76v) CC

Conrad (Ernest & Théodora Labrie) n1919-01-03 (B2f37) T. m1942-02-21 Simone Therrien, St-Anselme, Mtl

J.-Serge-Constant (Lucien & Louisianne Servant) n1948-07-27 (B41f37) d1949-04-26 (S5 f51v) (9ms) T.

Corinne (Germain & Célina Turcotte) n1890-01-27 (B8f69v) SAM

VALLEE

M.-Anne-Corinne (Adolphe & Marie Lévesque) n  
1904-06-11 (B66f164v) m1923-06-12 (M7f84)  
Elie Therrien (Alfred & Amanda Dugas) SAM

M.-Corinne (François & Edwidge Gasse) n1913-  
04-16 (B54f73v) SAM m1938-02-09 (M1f74v)  
François-Léon Boucher (Joseph & Joséphine Da-  
raïche, ML) LM d1973-09-19 (S..f71) (60ans)ML

M.-Corinne (Adélarde & Marie Chenel) n1920-02-  
01 (B6f269v) SAM

Damase (Absalon & Marcelline Drapeau) n1876-  
12-10 (B..f110) ML m1945-10-06 Mary Penny dit  
Payette, Timmins, Ont.

Adelme dit Damase (Marcellin & Ernestine Gas-  
se) n1924-08-25 (B56f142v) m1943-06-05 (M7  
f117) Rose-Aimée Therrien (Ephrem & Adélarde  
Miville) T. 2è m1957-10-05 (M24f12) Denise  
Dugas (Paul-Emile & M.-Anna St-Laurent, T.)SAM

M.-Danie (Régis & Oviette Lepage) n1968-10-26  
(B90f463) SAM

J.-Guillaume-Daniel (Hilaire & Félicité Mi-  
chaud) n1951-06-16 (B77f68) CC

J.-Daniel (Alfred & Cécile Therrien) n1953-  
11-14 (B67f138) T.

J.-Daniel-Francis (André-Albert & Elise Ther-  
rien) n1957-04-06 (B24f209) m1976-07-17 (M4  
f28) Marlène Bezeau (Samuel & Pierrette La-  
brie) T.

Daniel (Jean-Paul & M.-Reine Miville) n1957-  
05-07 (B90f290v) SAM

J.-Daniel (Antonio & Robertine Gagné) n1958-  
02-13 (B22f89) CC

VALLEE

J.-Gaston-Daniel (Borromée & M.-Marthe Létourneau) n1959-03-05 (B3f174v) LM (CAR) m 1978-07-08 Sylvie Dallaire St-Jean-Vianney

Longueuil d1987-11-08 (S7f231) (28ans) LM (Mtl)

J.-Daniel (Aldée & Diane Vallée) n1959-03-23 (B38f118) CC

J.-Daniel (Lucien & Lina Sergerie) n1963-09-15 (B87f244v) CC

M.-Danielle-Louissette (Gérard & Bernadette Dion) n1944-09-02 (B45f142) T. m1966-08-06 Henri Vallée, N.-Dame-de-l'Assomption, Mtl

M.-Danielle (Gaëtan & Germaine Dupuis) n1952-11-23 (B176f28v) SAM m1975-07-05 Yvan Méthot, M.-Immaculée, Sept-Iles

M.-Lucie-Danielle (Raymond & M.-Marthe Gendron) n1954-01-15 (B21f90v) SAM (LM) m1975-08-08 (M4f112) Alain Paquet (Aldéric & Cécile Lemire, Causapscal) LC

M.-Danielle (Eustache & Imelda Gasse) n1957-01-28 (B2f148v) MS

M.-Danielle (Roger & Anita Therrien) n1960-09-10 (B41f266v) T.

M.-Danielle (Léo & Fernande Dugas) n1961-12-28 (B159f207v) SAM

J.-Etienne-Dany (Jacques & Angèle Dugas) n 1964-12-20 (B37f39) T.

J.-Roland-Dany (Bernard & Eva Vallée) n1968-03-13 (B4f75) LM (CAR)

Dany (Zénon & M.-Marthe Ross) n1972-04-03 (B28f291) SAM

VALLEE

Dany (Magloire & Sylvianne Desjardins) n1977-10-05 (B22f75) T.

Dario (Magloire & Sylvianne Desjardins)n1980-08-08 (B22f146) SAM

J.-Darius (Jean-Louis & Lucie Coulombe)n1942-02-12 (B7f26) LM m1964-08-20 Hélène Normandin, St-Jean-Eudes, Cité-de-Laflèche, Mtl

J.-David (Germain & Célina Turcotte) n1883-04-04 (B30f199v) SAM m1909-04-19 M.-Exélie Marquis, SF

David (André-Alain & Johanne Sergerie) n1985-07-05 (B35f42) CC

M.-Délia (Jean-Bte & Catherine Lemieux)n1873-03-27 (B32f84) SAM m1926-12-29 Achille St-Pierre, St-Jean-Vianney

M.-Délia (Joseph & Louise Thivierge) n1883-08-10 (B69f222v) SAM

M.-Délia (Philiias & Malvina Morin) n1892-11-09 (B85f132v) m1913-06-17 (M9f78) Alfred Larouche (Georges & Georgianne Dugas) d1920-03-10 (S16f275) (27ans) SAM

M.-Délie (Philippe & Zélie Beaulieu) n1870-03-17 (B17f63v) CC

M.-Rose-Délina (Amable & Clara Isabelle) n1898-10-17 (B50f13) m1914-07-07 (M5f119v) Napoléon Tanguay (Ulric & Florentine Jacques) CC d1962-03-18 (S9f214v) (63ans) SAM

Délina (Joseph & Caroline Lévesque) m1888-01-31 (M2f25v) Joseph Mimeault (Joseph & M.-Soulange Servant) d1900-12-13 (S35f73v) (34ans) SAM

VALLEE

J.-Delphis (Olivain & Catherine Desrosiers) n  
1883-04-14 (B33f200v) d1885-07-02 (S18f279)  
(2ans) SAM

J.-Delphis (Olivain & Catherine Desrosiers) n  
1886-09-03 (B62f308) d1886-09-16 (S19f309)  
(15jrs) SAM

J.-Delphis (Joseph & Rébecca Servant) n1907-  
02-18 (B17f251v) d..enr.1907-02-27 (S6f252)  
(10jrs) SAM

J.-Charles-Delphis (Emile & Alphonsine Ther-  
rien) n1910-11-07 (B94f374) SAM m1953-05-02  
Pauline Carrier, Sacré-Coeur, Mtl

M.-Delvina (Jean-Bte & Caroline Deschênes)  
n1855-09-06 (B41f41) SAM

M.-Delvina (Célestin & Julie Dupuis) n1864-  
05-23 (B48f68v) SAM

M.-Démerise (Joseph & Sophie Dupuis) n1846-  
07-22 (B33f12 ind. Mat.) SAM

J.-Cléophas-Denis (François & Célanire Daraï-  
che) n1936-03-13 (B4f59v) d1938-02-25 (S2  
f75v) (2ans) LM

Denis-Joseph (Adélard & Imelda Therrien) n  
1945-09-25 (B50f166) T. m1965-06-12 Lise  
Blais, St-Jean-Bte, Mtl

Henri-Denis (Henri & Stéphanette Langlais)  
n1946-04-22 (B..f125) m1968-08-31 (M..f194)  
Louise Trottier (Lucien & Mignonne Daoust) ML

J.-Denis-Luc (Jean-Paul & Jeannine Lamarre)  
n1952-01-02 (B2f94v) d1969-10-12 (S24f48) (17  
ans) CC

VALLEE

J.-Denis (Romuald & Laurette Gaudreault) n  
1952-01-04 (B. A.f94v) m1973-01-06 (M1f244)  
Micheline (Michelle) Gagnon (Théodose & Ger-  
maine Lepage) CC

J.Denis (Napoléon & Pierrette Lévesque)n1958-  
02-11 (B18f24) SAM

J.-Denis (Bertrand & M.-Paule Vallée) n1958-  
02-27 (B14f226v) T.

J.-Denis (Antoine & Jeannette Samson) n1959-  
03-12 (B14f240v) T.

Paul-Denis (Salomon & Oliva Landry) n1961-11-  
30 (B91f189v) CC

M.-Simone-Denise (Adélarde & Imelda Therrien)  
n1936-07-27 (B45f187v) m1952-09-30 (M8f111v)  
Léopold Dupuis (Albert & Maria Lévesque) T.

M.-Denise-Eliette (Louis-Marie & Anita Cou-  
lombe) n1944-06-03 (B17f43v) m1968-05-25 (M2  
f76) Roger Lemay (Henri-Paul & Simone Norman-  
din, Christ-Roi, Shawinigan) LM

M.-Denise (Romuald & Laurette Gaudreault) n  
1945-11-10 (B102f129v) m1970-08-15 (M21f94)  
Carmel Jacques (Alban & Colette Bernier, St-  
Jean-Vianney-de-Gagnon, Hauterive) CC

Denise-Marie (Philéas & Amanda Labrie) n1946-  
01-31 (B7f172v) m1973-12-01 (M19f181v) Réal-  
Gaston-Gilles Loïselle (David & Elise Patry)  
Tourelle

M.-Denise (Jean-Louis & Lucie Coulombe)n1948-  
01-08 (B1f79) LM

M.-Denise-Claudette (Jules & Gilberte Serge-  
rie) n1948-05-27 (B69f211) CC m1969-06-07 Ma-  
rius Ménard, St-François-d'Assise, Mtl



VALLEE

M.-Céline-Denise (Gérard & Céline Perrée) n  
1949-05-27 (B16f69) SBL m1968-05-25 Philippe  
Bertrand, St-Jean-de-Brébeuf, Sudbury, Ont.

M.-Denise (Napoléon & Pierrette Lévesque) n  
1957-02-17 (B26f273v) SAM

Désiré (Emile & Marie St-Pierre, T.) m1922-  
11-04 (M11f101) Vitaline Therrien (William &  
Rose (M.-Louise) Dupuis, T.) SAM d1975-01-15  
(S2f198v) (72ans) T.

J.-Henri-Désiré (Désiré & Vitaline Therrien)  
n1928-04-09 (B19f16) T. m1953-04-11 (M4f45v)  
M.-Laure Blanchette (Edgar & Adrienne St-Lau-  
rent) SAM

M.-Anne dite Diana (Napoléon & Marcelline St-  
Laurent) n1881-07-31 (B51f160) SAM m1901-05-  
21 (M..f57) J.-Eugène Bélanger (f. adopt. de  
Napoléon & Marcelline St-Laurent) d1958-07-15  
(S..f83) (77ans) ML

M.-Diane (Philippe & Emélie Gaudreault) n1933-  
04-19 (B31f70) m1952-07-09 (M10f112v) Aldée  
Vallée (Sylvio & Anna-Marie Landry) CC

M.-Diane (Alfred & Cécile Therrien) n1951-09-  
26 (B47f93) T.

M.-Diane (Roch & Eugénie Soucy) n1952-07-11  
(B21f120v) SCL m1979-04-05 (M1f184v) Jean-  
Yves Therrien (Roland & Anna Parent) T.

M.-Diane (Charles-Eugène & Laurette Bar-  
riault) n1952-09-11 (B106f119) CC m1971-06-19  
Paul-Emile Legendre, St-Donat, Mtl

M.-Diane (Fernand & Ida Lévesque) n1953-02-11  
(B7f121) T.

GENEALOGIE DES VALLEE (les PICHOU)

I-	Pierre Lavallée	St-Jean de Rouen(Normandie)		Madeleine Dumesnil
2-	Pierre "	Québec(chirurgien)	I2-01-I665	Thérèse LeBlanc
3-	Nicolas	Beauport	22-II-I712	Louise Lefebvre
4-	François	Beauport	I9-01-I750	Anne Grenier
5-	François	Lévis	I5-10-I782	Reine-Lse Beaumont
6-	François	Douglastown	30-10-I815	Christine Wagner
7-	François	Ste-Anne-des-Monts	27-07-I840	Délina St-Laurent
8-	Joseph	Ste-Anne-des-Monts	07-01-I862	Caroline Lévesque
9-	Philiias	St-Joachim Tourelle	01-03-I924	Amanda Labrie
10-	Denise	St-Joachim Tourelle	01-I2-I973	Réal Loïselle
II-	Jean-Luc	St-Joachim Tourelle	22-05-I978	Rech. Denise Vallée-L.

GENEALOGIE DES VALLEE ( les Corbeaux )

1-	Pierre Lavallée	St-Jean de Rouen (Normandie)		Madeleine Dumesnil
2-	Pierre "	Québec (chirurgien)	12-01-1665	Thérèse LeBlanc
3-	Pierre-Vincent	Beauport	21-07-1704	Madeleine Courault
4-	Michel	Beauport	10-04-1747	M.-Josephte Ménard
5-	François	Québec	21-01-1779	M.-Anne Chevalier
6-	Jean	Grande-Rivière	17-10-1818	Monique Vion
7-	Barthélémy	Matane (Ste-Anne)	29-07-1840	Marie Pelletier
8-	Cléophas	Ste-Anne-des-Monts	28-08-1865	Marie Lévesque
9-	Jérôme	S A M (C A R )	30-01-1893	Diana Dumas-Marin
10-	Louis-Marie	Les Monts-Louis	14-07-1943	Anita Cpulombe
11-	Raynald	Sainte-Marthe	16-09-1967	M.-Jeanne Maloney
12-	Frédéric	Montréal	26-11-1972	rech. Roland Provost

VALLEE

Diane (André & Pierrette Paquet) n1954-10-29  
(B182f145) m1974-05-18 (M7f28) Bertrand Val-  
lée (Desiré & M.-Laure Blanchette) SAM

M.-Diane (Jean-Paul & Rose-Aimée Collin) n  
1958-01-27 (B2f149) SBL

Diane (Henri & Stéphanette Langlais) n1962-  
11-06 (B..f130) ML

Dolorès (Adhémar & Jeannette Collin) n1956-  
12-31 (B2f151v) LM (CAR) m1976-05-29 Mario  
Poirier, St-Damase, Mtl

M.-Rita-Dolorès (André & Léona Jean) n1967-  
08-26 (B69f357) SAM

J.-Dominique-Gervais (Charles Edouard & Es-  
telle Therrien) n1954-08-19 (B50f153) T.

J.-Dominique (Normand & Ghislaine Lévesque)  
n1962-11-02 (B49f2) T.

J.-Julien-Dominique (Yvonnique & Carmen Roy)  
n1966-10-23 (B70f323) CC

J.-Dominic (Germain & France Lévesque) n1988-  
09-28 (B4f237) LM (CAR)

J.-Jacques-Donald (Damase & Rose-Aimée Ther-  
rien) n1948-09-09 (B52f39) d1948-11-20 (S11  
f43v) (2ms) T.

J.-Donalda (Adjutor & Cécile Dugas) n1948-10-  
05 (B58f40v) T.

J.-Raoul-Donald (Joachim & M.-Anne Vallée)  
n1951-04-12 (B15f82) T. m1972-06-10 Denise  
Leclerc, Longueuil

J.-Donald (Roland & Fernande Dupuis) n1958-  
05-25 (B26f229) T. m1979-07-14 Murielle  
Babant.

VALLEE

J.-Donald (Léandre & Simone Collin) n1965-12-18 (B13f52) LM (CAR)

M.-Jeanne-Donalda (François & Anna Gasse) n 1906-09-05 (B95f239) SAM CAR m1938-09-27 Lionel Collette, St-Eusèbe-de-Verceil, Mtl

M.-Ange-Donalda (Charles & Armélie Marin) n 1920-01-29 (B6f53v) T. (LM) m1939-11-08 (M5f7) Louis-Philippe Marin (Georges & Illuminée Vallée) LM

J.-Michel-Donat (Charles & Armense dite Armélie Marin) n1918-05-08 (B24f24v) T. m1947-01-23 (M1f69v) Yvette Coulombe (Joseph & Georgianne Vallée) LM

J.-Donat (Roch & Rose-Aimée Mimeault) n1941-04-09 (B16f80) T.

M.-Anne-Doris (Octave & Mathilda Gasse)n1931-07-24 (B8f33v) m1951-08-22 (M5f111) J.-Robert Castonguay (Antoine & Eva Auclair, RC) LM

Louise-Doris (Louis-Cyr & Rolande Soucy) n 1952-12-14 (B144f127v) m1973-09-06 (M25f286) Jocelyn Lemieux (Lionel & Bernadette Isabelle) CC

J.-Auguste-Edgar (Jacques & Elisabeth Blanchet) n1881-05-03 (B28f157v) CC

J.-Edgar (Joseph & Marie Servant) n1906-09-26 (B104f241) m1926-02-15 (M3f171) Hermance Labrie (Joseph & Elianne Mimeault) d1974-12-20 (S21f197) (68ans) T.

J.-Edgar (Octave & Eugénie Vallée) n1907-01-08 (B9f249) SAM (CAR) d1970-11-12 (S5f76) (63ans) MS

J.-Edgar-Paolo (Henri-Paul & Jacinthe Lesard) n1967-10-17 (B. A.f20v) T.

VALLEE

Edith (Joachim & Antonine Gaumont) n1967-01-30 (B..f177) ML

J.-Edmond (François & Anna Gasse) n1888-06-03 (B36f32v) SAM m1912-09-16 M.-Clara Gagnon, St-Léon-le-Grand, dioc. Rim.)

J.-Edmond (Joseph & Cécile Landry)n1899-02-11 (B10f19v) m1924-08-20 (M9f105) Léonie Beaudoin (François & Adèle Isabelle) d1979-11-20 (S25f166) (80ans) CC

J.-Edmond (Joseph & Rébecca Servant) n1904-06-21 (B69f165) SAM m1929-09-11 (M12f41) M.-Anne Miville (Joseph & Elisabeth Dugas)d1941-03-25 (S9f79v) (36ans) T.

J.-Edmond (Nazaire & Antoinette Labrie)n1906-08-14 (B87f237v) SAM m1932-02-09 (M4f88v) Oliva Dupuis (François & M.-Louise Therrien) Tourelle

Edmond (Joseph & Léonie Leclerc) n1908-05-14 (B..f22) d1908-09-13 (S..f27) (4ms) ML

J.-Edmond (Marcellin & Marie Dionne) n1912-03-25 (B27f41v) SAM m1935-07-27 M.-Rose Dion, Matane

J.-Edmond-Aimé (François & Emérilda Thibault) n1917-01-11 (B2f197v) SAM m1946-12-28 Pierrette Bouthillier, Ste-Marguerite-Marie, Mtl

Rose-Edna-Marie (Adjutor & Cécile Dugas) n1945-09-24 (B51f166) T. m1965-07-24 Wilfrid Martineau, Ste-Brigitte, Mtl

J.-Edouard (Victor & Virginie Lévesque)n1879-05-30 (B45f100) SAM

J.-Edouard (Victor & Thérèse Barriault)n1880-05-03 (B32f140) CC

VALLEE

J.-Charles-Edouard (Joseph & Angèle Goupil)  
n1894-11-13 (B1f186v) SAM m1918-04-09 (M4  
f22v) Marie Lévesque (Ernest & Céline Dupuis)

T.d1981-04-30 (S3f183) (86ans) LM (CAR)

Edouard (Ernest & Adora dite Laura Labrie) n  
1910-10-09 (B88f371v) SAM

M.-Anne-Edwidge (François & Anna Gasse)n1892-  
11-08 (B4f135v) SAM m1923-09-08 Arthur-Fran-  
çois Porlier, Ste-Cunégonde, Mtl

Edwidge (Georges & Georgianne Mimeault)n1924-  
07-29 (B48f140v) m1945-09-20 (M12f164v) Léo  
Therrien (Jean & Eva Vallée) T.

M.-Anne-Ouilda dite Edwilda (François & Ed-  
widge Gasse) n1915-07-01 (B85f147) SAM m1937-  
04-05 (M2f67) J.-Léonard dit Léopold Rioux  
(Cyrille & Antonia Rioux) d1939-09-07 (S5f6)  
(24ans) LM

M.-Anne dite Eliane (Jean-Bte & Caroline Des-  
chênes) n1882-02-26 (B18f173) m1907-07-09  
(M16f266v) Adélard Chenel (Prudent & Marie  
Thériault) d1908-08-16 (S26f299v) (26ans) SAM

M.-Eliza (François & Délina St-Laurent)n1848-  
09-12 (B5f14) m1872-06-04 (M6f68v) Louis La-  
brie (Joseph & Flavie Caron) d1910-09-29 (S43  
f369v) (62ans) SAM

Elisa (Jean & Marguerite Labrie) n1879-04-13  
(B32f118) CC

Exilda dite Elisa dite Azilda (Amérindienne  
de Sept-Iles) m1922-04-25 Arthur Gauthier  
(Abel & Valérie Vallée) Sept-Iles d1986-11-23  
(S2f32) (82ans) GM

Elisabeth (François & Christine Wagner)m1835-  
07-14 (M..f..) Louis Dugas (Michel & Geneviè-  
ve Trudelle) d1879-04-05 (S9f94) (63ans) SAM

VALLEE

M.-Elisabeth (Olivain & Catherine Desrosiers)  
n1888-04-13 (B19f29v) d1890-09-03 (S29f85v)  
(2ans) SAM

Elise-Danie (Daniel & Carole Lafontaine) n  
1976-06-17 (B57f255) d1976-09-22 (S25f272)  
(3ms) SAM

J.-Elisée (Jacques & Vitaline dite Thalite St-  
Laurent) n1850-08-10 (B25f25v) d1873-05-09  
(S1f3) (22ans) CC

J.-Elzéar (Joseph & Angèle Dupuis) n1865-12-  
18 (B64f98v) d1866-01-14 (S6f103v) (1ms) SAM

Elzéar (Absalon & Marcelline Drapeau) m1900-  
05-22 (M..f43) Marcelline Therrien (Jean &  
Adélaïde Rioux) ML

Elzéar (Joseph & Délima Thivierge) n1884-12-  
02 (B91f262v) SAM

J.-Elzéar (Adolphe & Marie Lévesque) n1909-  
09-20 (B102f337v) SAM m1928-08-15 (M2f13v)  
Yvonne Vallée (Jérôme & Diana Marin, CAR) LM

J.-Elzéar (Ernest & Laura Labrie) n1926-10-01  
(B73f192) T. m1974-12-21 Claudette Gagnon, Mtl

M.-Emelda dite Emérilda (Joseph & Marie Ser-  
vant) n1911-04-13 (B38f11) SAM d1925-08-20  
(S22f164v) (14ans) T.

Emile (Laurent & Esther Pelletier) n1864-02-  
19 (B26f65v) SAM

Pierre-Emile (Joseph & Adèle Thivierge) n1878-  
04-26 (B31f72) SAM (vf Marie St-Pierre) 2è  
m1918-10-22 (M10f30v) Emérilda Dupuis (Wil-  
liam & Marie Albert) d1947-08-27 (S15f20v)  
(69ans) T.



VALLEE

Emile (Absalon & Marcelline Drapeau) n1883-05-17 (B..f192) ML m1904-10-25 (M11f136) Antoinette Dionne (Bruno & Virginie Gagné)

d1936-04-29 (S5f133v) (52ans) CC

J.-Emile (Charles & Clémentine Samson) n1884-05-09 (B33f246) m1906-07-10 (M9f233v) Alphonsine Therrien (David & Virginie Vallée) SAM d1918-12-01 (S36f35v) (34ans) T.

Emile (Emile & Antoinette Dionne) d1908-02-19 (S1f3v) (9ms) CC

Illuminée dite Emilia (Jean-Bte & Catherine Paradis) n1863-06-28 (B54f55v) m1879-01-07 (M1f86v) Adolphe Parent (Nicolas & Céleste Gagné) SAM d1935-06-18 (S12f116) (73ans) CC

M.-Emilia (Joseph & Cécile Landry) n1890-05-09 (B17f126) m1908-04-28 (M3f6v) Arthur Vallée (Benjamin & Héléase Gagné, Sayabec) 2è m1935-06-11 (M8f115v) Georges Gaumont (vf Eveline Landry) CC

M.-Emilia (Ernest & Philomène Servant) n1899-10-03 (B65f47) d1901-06-27 (S12f85v) (1an)SAM

M.-Emilia (Joseph & Florida Dupuis) n1908-09-19 (B105f303v) SAM

Emilie (Jean-Bte & Catherine Lemieux) n1868-03-20 (B15f142) SAM

M.-Emilie (Joseph & Rébecca Servant) n1899-08-07 (B51f42) SAM

M.-Emilie (Adolphe & Marie Lévesque) n1905-07-03 (B81f203) m1923-05-08 (M5f81v) Louis-Philippe Lévesque (J.-Louis & Edwidge Beau- lieu) SAM

VALLEE

M.-Marguerite-Emilie (Philippe & Emilie Gaudreau) n1929-09-11 (B95f243) m1949-06-23 (M10f242) Marcel Lavoie (Joseph & Azélie Harrison) CC

Emilien (Alfred & Rosalia Pelletier) n1943-12-04 (B80f73v) CC m1965-05-01 Berthe Lavoie St-Fidèle-de-Restigouche

M.-Emma (Jean-Bte & Caroline Deschênes)n1878-02-23 (B13f68) m1900-11-20 (M15f72v) Pierre Paquet (Hyppolite & Desneiges St-Laurent) d1941-07-04 (S24f132v) (63ans) SAM

M.-Amanda dite Emma (Octave & Suzanne Bond) n1881-06-21 (B45f158) m1901-04-23 (M7f81v) Joseph Mimeault (vf Dalia Vallée) SAM d1946-04-22 (S5f177) (64ans) T.

M.-Emma (Joseph & M.-Victoria Mimeault)n1884-02-16 (B12f239v) d1885-04-06 (S12f271v) (1an) SAM

M.-Emma (Philiias & Delvina Marin) n1886-07-05 (B42f304) m1912-08-13 (M14f53) François-Xavier Marceau (vf Rose-Anna Landry, LMs) SAM

M.-Emma (Jean-Bte & Rachel Dugas) n1886-08-28 (B60f307v) d1888-08-11 (S18f37) (2ans) SAM

M.-Alvinia-Emma (Jean-Bte & Rachel Dugas) n1893-05-09 (B48f148) m1922-10-10 (M9f99v) François Dupuis (vf Joséphine Breton) SAM d1966-10-22 (S10f61) (73ans) T.

M.-Emma-Rosa (Alfred & Ovilia Dugas) n1898-02-25 (B7f9) m1922-05-03 (M3f47v) Georges-Edouard Servant (François-Xavier & M.-Anne Lévesque) SAM

J.-Enrico (Thomas & M.-Rose Roy) n1969-07-05 (B7f91) d1973-02-02 (S3f126) (3ans) LM (CAR)

VALLEE

Enrico-J.-Roméo-Gilles (Henri-Paul & Marjoline Larocque) n1977-05-11 (B53f338) SAM

J. - Ephrem (François & Marie Dugas) n1885-05-24 (B43f276) SAM

J.-Ephrem (Octave & Suzanne Bond) n1886-12-31 (B2f291v) m1915-04-12 (M6f137) M.-Appoline St-Laurent (François & Angélique Vallée) SAM d1966-10-06 (S9f60v) (80ans) T.

J.-Ephrem (Isaïe & Desneiges Mimeault) n1888-06-03 (B37f32v) SAM

Eric (Joachim & Antonine Gaumont) n1967-01-30 (B..f177) ML

J.-Eric (Jacques & Huguette Pelletier) n1970-05-09 (B37f104) SAM

J.-Eric (Charles-Aimé & Oviette Vallée)n1973-08-15 (B12f129) LM (CAR)

Eric-Clermont (Clermont & Yvette Boucher) n1980-11-01 (B45f219) CC

M.-Erméline (Charles & Clémentine Samson) n1881-01-26 (B14f149v) SAM

M.-Arthémise dite Erméline (Joseph & Alice Lévesque) n1899-05-26 (B35f37) d1900-03-20 (S7f56v) (7ms) SAM

J.-Ernest (Jacques & Elisa Blanchet) n1871-07-07 (B49f78) CC

J.-Ernest (Charles & Délina Dalaire) n1872-01-19 (B2f84v) d1872-05-22 (S5f89) (4ms) CC

Ernest (François & Anna Gasse) n1887-02-16 (B18f5v) SAM m1910-05-02 M.-Donalda Rochon, St-Jacques, Mtl

VALLEE

J.-Ernest (Joseph & Caroline Lévesque) n1878-06-09 (B44f74) m1896-10-20 (M12f239v) Philomène Servant (François & Hélène Vallée) 2è m1905-11-27 (M19f215v) Théodora dite Laura dite Adora Labrie (Louis & Elisabeth Vallée) SAM d1927-11-15 (S10f11v) (49ans) T.

Ernest (Philéas & Malvina Morin) n1889-08-18 (B47f59v) d1893-08-22 (S25f149v) (5ans) SAM

J.-Ernest (Jérôme & Diane Marin) n1902-06-17 (B55f108) SAM m1930-07-09 (M4f12) Etiennette Labrie (François & Philomène Levasseur, CAR) CC d1974-08-02 (S2f137) (72ans) LM

J.-Ernest (Ernest & Adora dite Laura Labrie) n1907-12-01 (B118f277v) SAM m1932-08-27 Germaine Granger, St-Vincent-de-Paul, Mtl

M.-Ernestine (Ulphrase dit Ulfranc & Alphonse Bernatchez) n1916-05-22 (B78f176) SAM m1946-07-17 André-Albert Auclair, Val-Brillant

Esdras (Laurent & Esther Pelletier) n1858-08-29 (B48f76v) SAM 1877-09-18 (M8f81v) Emilie Beaulieu (Joseph & Marie Caron) CC

J.-Esdras (Wilfranc dit Ulfran & Marcelline Langlois) n1865-11-16 (B54f11) d1866-01-01 (S1f12) (5sem.) CC

Esdras (Cléophas & Marie Lévesque) n1866-08-04 (B42f113) d1868-07-03 (S8f145v) (23ms) SAM

J.-Esdras (Cléophas & Marie Lévesque) n1874-05-29 (B39f108) SAM

J.-Esdras (Germain & Céline Turcotte) n1877-01-23 (B6f43v) SAM

J.-Esdras (Esdras & Emilie Beaulieu) n1882-03-31 (B23f170v) CC

VALLEE

J.-Esdras (Jérôme & Diana Dumas dit Marin)  
n1900-09-18 (B84f71v) d1909-10-17 (s56f340)



M.-Espérance (François & Emérilda Thibault)  
n1918-04-19 (B41f227) SAM

M.-Estelle-Anita (Ludger & Yvonne Michaud)  
n1917-09-25 (B68f192) CC m1939-10-18 (M7f40v)  
Omer Lévesque (Yvon & Modeste Ouellet) SOA

Estelle (Ernest & Théodora dite Laura Labrie)  
n1924-05-26 (B32f134) T. m1944-08-26 Jean-  
Paul Côté, St-Anselme, Mtl

M.-Estelle (Philiias & Amanda Labrie) n1924-  
11-14 (B68f46) d1941-10-04 (S18f88v)(16ans)T.

M.-Esther (Esdras & Emélie Beaulieu) n1884-  
05-04 (B14f22v) CC

J.-Etienne (Charles-Auguste & M.-Paule Roy)  
n1964-03-25 (B3f31) LM

M.-Eugénie (Jean-Bte & Catherine Lemieux) n  
1866-12-14 (B78f119) m1890-06-04 (M5f78v) An-  
toine Dugas (André & Emérence Gagnon) d1896-  
11-10 (S38f241) (30ans) SAM

M.-Eugénie (Joseph & Délina Thivierge) n1877-  
08-21 (B68f54v) SAM

M.-Eugénie (Germain & Céline Turcotte) n1878-  
12-07 (B86f84v) SAM

M.-Eugénie (Octave & Suzanne Bond) n1879-05-  
17 (B40f98) m1899-11-06 (M16f49) Gustave dit  
Octave Vallée (Cléophas & Marie Lévesque)  
d1914-05-17 (S18f108) (35ans) SAM (CAR)

M.-Eugénie (Victor & Virginie Lévesque)n1882-  
02-19 (B37f179) SAM

VALLEE

M.-Anne-Eugénie (Jean-Bte & Rachel Dugas) n  
1883-03-01 (B17f196v) m1909-07-06 (M11f329v)  
Charles Ouellet (Edouard & Philomène Labrie)  
SAM d1930-12-01 (S23f62v) (47ans) T.

M.-Eugénie-Adélaïde (Jean & Marguerite La-  
brie) n1884-10-07 (B65f255) d1885-02-13 (S5  
f267) (4ms) SAM

M.-Rose-Eugénie (François & Marie Dugas) n  
1886-08-09 (B52f306) SAM

M.-Eugénie (Adolphe & Ursule Pelletier)n1890-  
06-26 (B47f80) m1915-04-19 (M7f137v) Omer Pa-  
quet (Benoit & Hermine Pelletier) SAM d1984-  
07-26 (S3f14) (94ans) MS

M.-Louise-Eugénie (Alfred & Ovilia Dugas) n  
1900-03-14 (B16f56) m1920-04-13 (M6f277) J.-  
Léo Bernatchez (Magloire & Elmire Ross,ML)SAM

M.-Eugénie (Robert & Eva Vallée) n1935-09-21  
(B21f56) m1956-04-04 (M1f153) J.-Clément Le-  
mieux (Georges & Adèle St-Louis, SAM) LM

Eustache (Michel & M.-Josephte Ménard, Rim.)  
m1793-07-12 (M..f..) M.-Madeleine Banville  
(Louis & M.-Josephte Boudreau) Rim.

J.-Eustache (Jacques & Elisa Blanchette) n  
1878-12-06 (B92f108v) CC

J.-Eustache (Octave & Eugénie Vallée) n1910-  
02-20 (B21f351v) SAM m1936-10-22 (M3f64)  
Imelda Gasse (Moïse & Marie Marin) LM

Eva (Marcellin & Marie Dionne) m1919-07-22  
(M5f45) Robert Vallée (Jean-Bte & Rachelle  
Dugas, CAR) T. d1971-04-06 (S3f109) (68ans)LM

M.-Eva (Johnny & Malvina Breton) n1904-07-29  
(B77f168) d1904-12-28 (S40f183v) (5ms) SAM

VALLEE

Eva (Gabriel & Germaine Therrien) n1941-10-21  
(B46f89) T m1961-12-26 (M7f196) Bernard Val-  
lée (Noël & Eveline Lévesque) LM

M.-Evangéline (Nazaire & Antoinette Labrie)  
n1910-07-28 (B67f364v) SAM m1932-02-09 (M3  
f88) Théodore Lévesque (François & M.-Laure  
Vallée) T.

M.-Eve (Herman & Denise Dumont) n1978-10-27  
(B93f480) SAM

M.-Eve (André-Alain & Johanne Sergerie) n1984-  
02-03 (B11f7) CC

M.-Exire (Jean-Bte & Rachel Dugas) n1888-07-  
28 (B45f35v) SAM m1910-10-04 Philémon Otis,  
St-Moïse, dioc. Rim.

M.-Ezilia (Henri & Yvonne Dupuis) n1924-11-19  
(B70f146v) T. m1942-06-20 Robert Rozon, Ste-  
Brigitte, Mtl

Fabiola (Joseph & Léonie Leclerc) n1906-04-28  
(B..f126) ML m1926-07-03 L.-A.-A.-J.-M.  
Chaussé, Mtl

J.-Félix-Ulfranc (Joseph & Adèle Thivierge)  
n1892-06-11 (B48f124) d1892-07-01 (S16f124v)  
(22jrs) SAM

J.-Fernand (Xavier & Azilda Sergerie) n1925-  
05-27 (B46f124) CC

J.-Edgar-Fernand (Edgar & Armance Labrie) n  
1931-03-13 (B9f67v) m1952-04-15 (M1f103) Leda  
dite Ida Lévesque (Léonidas & Adrienne Robin-  
son) T.

Fernand (Henri & Stéphanette Langlais) n1957-  
07-29 (B..f69) ML m1985-05-04 Louise Nadeau,  
Bonaventure

VALLEE

J.-Fernand (Léandre & Simone Collin) n1959-07-04 (B16f179v) LM (CAR)

Anne-Fernande (Louis & Claudia Dupuis) n1931-07-17 (B44f76v) T. m1956-08-04 (M2f154v) J.-Gabriel Savard (René & Imelda Vallée) SCL

M.-Fernande (Louis-Joachim & Bernadette Lèvesque) n1947-12-01 (B197f121v) SAM m1965-09-25 Charles-Eugène Rioux, St-Jean-Bte-de-Rouville

J.-Aldéric-Fernando (Ephrem & M.-Appoline St-Laurent) n1932-12-26 (B2f110) T. m1957-09-14 Lénora Guinard, St-Jacques, Mtl

Firmin (Célestin & Julie Dupuis) n1853-02-21 (B20f16v) SAM

J.-Firmin-Gérard (Jean-Bte & Alvine Bernatchez) n1918-02-11 (B15f222) SAM m1958-04-26 Agnès Gauthier, St-Jérôme, Mta.

J.-Firmin (Jean-Charles & M.-Reine Dugas) n1941-08-03 (B34f85v) T. m1971-07-03 Lise Thériault, L'Isle-Verte

J.-Firmin (Romuald & Jeanne-Aimée Henley) n1964-03-26 (B4f31) LM

M.-Florentine (Isaïe & Desneiges Mimeault) n1875-10-19 (B75f13v) SAM d1944-09-06 (S8f142) (68ans) T.

M.-Florentine (Philéas & Delvina Morin) n1875-11-04 (B77f14) d1879-07-05 (S26f102v) (3ans) SAM

Florentine (Joseph & Eva Deschênes) n1932-11-16 (B103f145v) SAM

J.-Florian (Antonio & Robertine Gagné) n1952-10-17 (B127f123) d1952-12-05 (S20f127)(lms)CC



VALLEE

J.-Florian (Xavier & Adèle Servant) n1910-12-16 (B103f376) SAM m1944-02-16 (M3f130) M.-

Jeanne dite Georgianno Oullet (Herménegilde & Ermélie Collin) (vve Adélaré Vallée) T.

Florida (Cléophas & Marie Lévesque) n1884-11-11 (B..f210) ML m1904-01-07 (M1f148v) Dominique Boucher (Dominique & Mathilde Robinson) SAM d1919-07-08 (S..f184) (35ans) ML

M.-Florida (Germain & Céline Turcotte) n1885-05-24 (B44f276v) SAM

M.-France (Charles-Edmond & Clothilde St-Louis) n1954-11-25 (B..Af2v) CC m1977-05-28 Michel Foster, St-Luc, Forestville

M.-France (Napoléon & Pierrette Lévesque) n1963-05-17 (B71f274) SAM

M.-France (Jean-Paul & Jeannine Lamarre) n1966-04-19 (B31f307v) m1984-07-20 (M6f148) Etienne-Robin Gagnon (Louis-Marie & Gisèle Lepage) CC

M.-Julienne-Francine (Albert & Rita Mimeault) n1944-11-16 (B144f269v) SAM (LM) m1970-12-29 (M9f76) Michel Gagné (Adrien & Irène Sergerie, CC) MS

M.Francine (Alfred & Cécile Therrien) n1949-01-11 (B3f46v) m1967-07-29 (M6f73) Jean-Claude Lévesque (Delphis & Lucienne Maloney, Murdochville) T.

Françine (Valmont & Rosaline Marin) n1952-09-20 (B16f120v) LM

M.-Francine (Antoine & Jeannette Samson) n1956-11-07 (B53f200) T. m1976-11-20 Mathieu Vallée, Ste-Yvette Mtl

VALLEE

Francine (Désiré & M.-Laure Blanchette) n1971-05-11 (B43f201) SAM

J.-Jean-Marie-Francis (Ovila & Georgianne Vallée) n1955-09-27 (B35f148v) LM m1976-06-12 Adrienne Beaudin, Murdochville

Francis (Joachim & Micheline Synnett) n1956-01-13 (B4f152) LM (CAR)

J.-Gilles-Francis (Alfred & Cécile Therrien) n1957-06-11 (B35f212v) T.

J.-André-Francis (Antoine & Jeannette Samson) n1958-01-03 (B3f224v) T.

J.-Jean-Francis (Jean-Louis & Dolorès Marceau) n1962-06-11 (B58f204) CC

J.-Alcidas-Francis (Joseph & Hélène Ouellet) n1970-02-07 (B21f87) SAM

Francis (Désiré & M.-Laure Blanchette) n1972-03-26 (B25f285) SAM

François (François & M.-Louise Beaumont) m 1815-10-30 Christine Wagner (Hunmer & Catherine Wagner, d'Allemagne) Douglastown 2è m 1833-05-15 Perpétue Trudel (Louis & Marie Proulx) (vve Germain Pelletier, Rim.) 3è m 1842-07-11 Brigitte Pineault (Antoine & Catherine St-Laurent) (vve d'Alexis Vallée, Mat.) SAM 4è m1860-06-04 Emérence Paquet (Charles & Charlotte Lavoie) (vve Isafe St-Laurent) SAM d1865-04-16 (S10f84) (77ans) SAM

François (François & Christine Wagner) n1816-01-04 Douglastown, m1840-07-27 (M3f79 ind. Rim.) M.-Délina St-Laurent (Isafe & Emérentienne Paquet) d1884-05-19 (S12f246) (68ans) SAM

VALLEE

François (Jean & Monique Vion) n1831-01-31  
(B14f8v ind. Rim.) SAM

François-Livin (Laurent & Esther Pelletier)  
n1855-02-12 (B8f34v) SAM m1878-05-06 (M12  
f96v) Marcelline Vaillancourt (Célestin &  
Charlotte St-Laurent) CC 2è m1913-07-01 Emé-  
lia Chouinard, LMS

François (Joseph & Sophie Dupuis) n1858-09-03  
(B51f77) m1878-01-08 (M2f64v) Marie Dugas  
(Pierre & Eléonore Lafontaine) SAM

François-Xavier (Célestin & Julie Dupuis) n  
1862-01-17 (B3f31v) SAM d1873-07-26 (S..f76)  
(11ans) ML

François-Xavier (Baptiste & Catherine Le-  
mieux) n1862-12-01 (B93f45v) SAM m1886-02-22  
(M..f226) Anna Gasse (Damase & Arthémise La-  
voie) ML

François (Victor & Virginie Lévesque) n1870-  
09-23 (B60f40) SAM

François (Cléophas & Marie Lévesque, CAR) n  
1882-10-30 (B76f188v) m1905-10-10 (M12f210v)  
Edwidge Gasse (Joseph & Joséphine Pelletier,  
LM) 2è m1923-09-11 (M4f118v) Célanire Daraî-  
che (François & Rébecca Lévesque, LM) SAM  
d1964-07-17 (S8f34) (83ans) LM

François-Xavier-Hyppolite (Philiias & Delvina  
Morin) n1885-04-17 (B30f273) SAM m1908-01-07  
(M1f1v) Marie Lajoie (Anicet & Vitaline Du-  
puis) 2è m1912-02-19 (M1f73) Amérilda dite  
Emma Thibault (Alexis & Nymphodore St-Lau-  
rent) CC

J.-François (Octave & Suzanne Bond) n1888-03-  
08 (B15f28) d1888-08-27 (S19f39) (8ms) SAM

VALLEE

François-Xavier (Joseph & Rébecca Servant)  
n1890-07-15 (B53f81) d1891-02-15 (S8f96v) SAM

J.-François-Hormidas (Charles & Clémentine  
Samson) n1891-01-01 (B1f91v) d1892-05-31  
(S13f122v) (16ms) SAM

François-Paul-Emile (Joseph & Florida Dupuis)  
n1912-12-17 (B111f61v) SAM

J.-François-Alexis (François & Emérilda Thi-  
bault) n1914-08-21 (B85f115) SAM m1941-01-11  
(M1f56v) Adrienne Landry (Octave & Odile Thi-  
bault) SOA

J.-François (Sylvio & Anna-Marie Landry) n  
1932-12-28 (B111f63) CC m1960-09-05 Thérèse  
Vallée, Ste-Jeanne-d'Arc

J.-François (Philiias & Amanda Labrie) n1934-  
10-24 (B60f147v) d1938-03-16 (S2f28) 3ans) T.

Jean-François (Yvonique & Carmen Roy) n1955-  
01-03 (B7f208) CC

François-Xavier (François & Delvina St-Lau-  
rent) n1841-03-20 (B3f41) d1841-10-01 (S6f4v  
ind. Mat.) (6ms) SAM

François-Xavier (Pierre & Elisa St-Laurent)  
n1862-03-01 (B19f34) SAM

François-Xavier (Joseph & Angèle Dupuis) n  
1864-02-25 (B29f66) d1868-06-19 (S6f145)  
(4ans) SAM

François-Xavier (Joseph & Caroline Lévesque)  
n1864-06-02 (B50f69v) SAM

J.-François-Xavier (Joseph & Délima Thivier-  
ge) n1875-12-13 (B93f16v) SAM

J.-François-Xavier (Charles & Délima Dallai-  
re) n1877-07-27 (B49f78v) CC

VALLEE

M.-Gisèle-Françoise (François & Célanire Daraïche) n1938-07-17 (B20f80) LM m1960-04-23  
Jean-Marie Dupuis, Ste-Catherine-d'Alexan-

drie, Mtl d1980-07-23 (S14f144) (42ans) T.

M.-Françoise (Gérard & Bernadette Dion)n1947-10-08 (B53f22) T. m1968-12-26 (M28f473) J.-Gaston Coulombe (Léonidas & Emélie Coulombe, Cloridorme) SAM

M.-Françoise (Joachim & Aurélie Ouellet) n1952-12-05 (B181f30) SAM

M.-Louise-Françoise (Hector & Rachel Tremblay) n1957-05-27 (B74f64v) CC

J.-Robert Gabriel (Robert & Eva Vallée)n1920-07-11 (B48f64) T. (CAR) m1940-12-28 (M14f75)  
Germaine Therrien (Aimé & Emilia Ouellet) T. d1987-02-19 (S1f226) (66ans) LM

Louis-J.-Gabriel (Louis & Bernadette Lèvesque) n1933-05-05 (B37f157v) SAM m1961-07-05  
Mariette Barriault, LMs

J.-Gabriel (Désiré & Vitaline Therrien)n1943-08-05 (B16f29) m1966-04-23 (M2f32) Fernande Labrie (Ernest & Zoé Dugas) SCL

J.-Gabriel-Gaby (Antoine & Jeannette Samson) n1962-06-22 (B30f293v) T.

Gabriella (Gabriel & Fernande Labrie)n1966-11-13 (B97f286) SCL

J.-Gaétan (Adélarde & M.-Jeanne Ouellet)n1927-03-25 (B13f02) T. m1945-07-05 (M10f296) Germaine Dupuis (Thomas & Yvonne St-Laurent) SAM

Gaétan (Henri & Stéphanette Langlais) n1948-09-22 (B..f176) ML m1974-09-14 Muguettes Desjardins, Mtl

VALLEE

J.-Gaétan-Dominique (Yvonique & Carmen Roy)  
n1964-03-01 (B13f255) CC

Gaétan (Désiré & M.-Laure Blanchette) n1969-  
01-04 (B7f479) SAM

M.-Gaétane (Gaétan & Germaine Dupuis) n1947-  
04-20 (B73f88v) SAM m1964-10-03 Philippe Lan-  
dry, St-Joseph, Sept-Iles

M.-Gaétane (Napoléon & Pierrette Lévesque) n  
1956-03-11 (B5f152) SCL m1977-07-21 (M19f351)  
Adrien Therrien (Richard & Alphonsine Para-  
dis) SAM

J.-Jean-Claude-Gaston (Jean-Paul & Rose-Aimée  
Collin) n1947-06-04 (B15f49) SBL m1968-08-31  
(M8f83) Claudette Robinson (François & Elisa-  
beth Boucher) LM

Gédéon (Henri & Irène Boucher) n1926-09-07  
(B..f63) m1950-08-23 (M..f200) Andréa Robin-  
son (Joseph & Sara Henley) ML

Geneviève (Alexis & M.-Agathe Vallée) n1794-  
enr.1800-09-10 (B..f30v ind. Rim.) m1818-07-  
18 (M1f3 ind. Rim.) Barthélémy Lafontaine  
(François & M.-Esthe Caron) d1891-01-13 (S2  
f93) (97ans) SAM

Geneviève (Charles & Judith St-Laurent)n1828-  
02-08 (B..f..) d1829-04-07 (S6f11v ind. Rim.)  
(14ms) SAM

Geneviève (Charles & Judith St-Laurent)n1838-  
11-05 (B2f62 ind. Rim.) d1848-04-26 (S9f9)  
(9ans) SAM

Georges (Isaïe & Desneiges Mimeault) n1893-  
10-07 (B65f152) d1894-01-21 (S7f160v)(3ms)SAM

Georges (Xavier & Adèle Servant) m1922-02-18  
(B2f89) Georgianne Mimeault (Joseph & Emma  
Vallée) T.

VALLEE

Georges-Marie (Henri & Reine Boucher) n1925-03-26 (B..f19) ML m1950-08-33 (M3f98) Rita Gaumond (Raoul & Marguerite Gagné) SM

Georges-Henri (Salomon & Oliva Landry) n1952-12-30 (B153f129) CC

M.-Eugénie-Georgette (Adélard & Imelda Therrien) n1930-02-11 (B19f3v) CC m1947-06-25 (M9f14v) Edgar St-Laurent (Hyppolite & Antoinette Vallée) T.

M.-Imelda-Georgette (François & Emérilda Thibault) n1930-09-18 (B90f16) CC m1948-10-09 Gérard Dionne, St-Marc-Marie, Mtl

M.-Yvonne-Georgette (Octave & Mathilda Gasse) n1936-03-10 (B2f59) LM (SOA) m1955-07-30 (M7f183v) Jean-Pierre St-Pierre (Napoléon & Germaine Verreault, CC) SAM

M.-Georgette (Philippe & Emilia Gaudreau) n1938-01-20 (B10f174v) m1955-08-18 (M20f232v) Raymond Barriault (Nazaire & Jeanne-Aimée Gagnon) CC

Georgette (Georges & Rita Gaumond) n1951-06-11 (B..f211) ML

M.-Georgiana (Jacques & Elisabeth Blanchet) n1862-05-01 (B54f40) SAM d1868-09-14 (S7f38v) (6ans) CC

M.-Georgiana (Jérôme & Diana Marin) n1894-08-28 (B61f178v) m1913-03-31 (M7f71) Joseph Coulombe (Godefroi & Henriette Bernatchez, Riv.-à-Pierre) SAM

M.-Georgiana-Eugénie (Marcellin & Marie Dionne) n1908-11-02 (B122f307) SAM

M.-Georgiane (Jean-Bte & Rachel Dugas) n1881-01-30 (B12f149) SAM

VALLEE

M.-Georgiane (Joseph & Marie Brisebois) n1919-02-24 (B10f38v) m1944-10-11 (M14f145) Ovila Vallée (François & Célanire Daraïche). T. d1964-10-06 (S13f40) (45ans) LM

M.-Georgine (Georges & Georgiane Mimeault) n1933-01-10 (B3f131) d1934-08-20 (S13f143v) (7ms) T.

Jean-Yves-Gérald (Gérard & Bernadette Dion) n1946-03-25 (B20f175) m1970-07-18 (M8f118v) Raymonde Dupuis (Wilfrid & Maria Miville) T.

M.-Blanche-Géraldine (Charles & Rose-de-Lima Dallaire) n1887-12-04 (B62f87v) d1890-02-24 (S4f123v) (3ans) CC

M.-Géraldine (François & Edwidge Gasse) n1909-02-04 (B16f316v) SAM (CAR) d1913-06-10 (S23f77) (4ans) SAM (LM)

Géraldine (Joseph & Marie Brisebois) n1917-12-05 (B65f17v) m1943-04-28 (M4f114v) Gérard Lemieux (Fortunat & Victoria Pelletier, SAM) T.

M.-Lucille-Géraldine (Ludger & Yvonne Michaud) n1942-08-04 (B23f74v) SOA m1970-08-29 Jean-Guy Chabot, St-Germain, Rim.

Gérard-Edouard (Jérôme & Diana Marin) n1911-07-02 (B92f22) SAM m1939-04-13 (M5f48v) M.-Bernadette Dion (Antoine & Oliva Gasse) T.

J.-Gérard (Moïse & Blanche Tapp, SBL) n1920-08-18 (B53f284) m1945-08-01 (M13f298v) Céline Perrée (Louis-XVI & Yvonne Charest) SAM

J.-Thomas-Gérard-Raymond (Edgar & Armance Labrie) n1937-09-20 (B45f17v) T. m1980-08-16 Emilienne Bellerose.

Gérard-Raymond (Odilon & M.-Anna Therrien) n1938-09-27 (B57f40) T. m1967-09-23 Francine Lévesque, LMS



VALLEE

Gérard (Henri & Stéphanette Langlais) n1950-05-26 (B..f194) ML m1983-12-10 Monique Fillion, Verdun, Mtl

J.-Gérard-Serge (Donat & Yvette Coulombe) n1951-02-08 (B6f107) LM

Gérard-Magella (Roch & Rose-Aimée Mimeault) n1954-03-14 (B14f143v) d1954-07-08 (S6f150v) (4ms) T.

Gérard Vallée-Simon (Francis & Angèle Vallée) n1979-04-22 (B4f169) LM (CAR)

Germain (Barthélémy & Marie Pelletier) n1854-08-23 (B56f30) m1876-01-31 (M4f22) Céline Turcotte (Fabien & Obéline Bérubé, GR) SAM

Germain-Wilfrid (Emile & Alphonsine Therrien) n1907-05-14 (B60f261) SAM m1930-04-23 (M2f51) M.-Louise Bélanger (Achille & Démerise Rioux) Tourelle

J.-Germain (J.-Auguste & M.-Antoinette Fournier) n1925-08-24 (B75f170) SAM m1946-08-26 (M6f54v) M.-Bernadette Vallée (Louis & Claudi Dupuis) SCL

J.-Germain (Adhèmar & Jeannette Collin) n1953-10-03 (B12f128v) LM (CAR)

M.-Léa-Germaine (Ludger & M.-Yvonne Michaud) n1919-04-04 (B33f226) CC m1938-12-29 (M4f30) Rose-Albert Parent (Auguste & Anne Deroy) SCL

M.-Germaine (François-Xavier & Azilda Sergerie) n1921-06-12 (B50f31v) CC m1941-08-27 (M7f65) Arthur Essiambre (Alfred & Amanda Christie, N.-D.-des-Neiges, Campbelton) SOA

M.-Gertrude (François & Edwidge Gasse) n1917-07-24 (B41f12) T. m1936-02-19 (M1f58v) J.-Adrien -Léonel-Léonille Marin (Adrien & Delphine Bernatchez) LM

VALLEE

Gertrude (François & Emérilda Thibault) n1928-10-14 (B..f125) ML

J.-Gervais (Yvon & Yvonne Lefrançois) n1947-10-19 (B26f76v) d1947-10-21 (S5f77) (2jrs) LM

J.-Gervais (Yvon & Yvonne Lefrançois) n1949-04-23 (B21f93v) LM m1973-03-17 Claire Gagné, Hauterive

M.-Louissette-Gervaise (Charles-Edouard & Estelle Therrien) n1951-02-12 (B7f80v) T. m1972-07-22 Jacques Vallée, Mtl

M.-Gervaise (Raymond & M.-Marthe Gendron) n1957-09-12 (B30f166v) LM m1976-06-25 (M2f118) Bertrand Paquet (Henri & Lucille Trépanier)LC

J.-Ghislain (Louis & Bernadette Lèvesque) n1941-02-07 (B17f119) SAM m1959-08-29 Noëlla Jubinville, Pont-Viau

J.-Ghislain (Moïse & Joséphine Lepage) n1946-11-03 (B120f166v) CC m1969-07-12 Noëlla Chayer, Ste-Marthe-sur-le-Lac, St-Jérôme

J.-Ghislain (Yvon & Yvonne Lefrançois) n1949-04-23 (B20f93v) LM m1971-10-09 Lise Mercier, Ste-Amélie, Baie-Comeau

J.-Ghislain (Aimé & Gisèle Lamarre) n1958-01-12 (B1f168) LM

J.-Ghislain-Clément (Désiré & M.-Laure Blanchet) n1960-01-29 (B53f126) SAM

J.-Ghislain (Lionel & Léola Bezeau) n1962-09-26 (B42f298v) T.

Anne-Marie-Ghislaine (Eustache & Imelda Gasse) n1939-01-14 (B1f1v) m1960-10-29 (M1f172v) Charles-Eugène Leclerc (Esdras & Caroline Dugas) MS

VALLEE

M.-Marthe-Ghislaine (Edmond & Léonie Beau-  
doin) n1941-06-11 (B55f11) m1958-07-17 (M7  
f98) Wilbrod Landry (Conrad & M.-Jeanne Ha-

milton) CC

M.-Rose-Ghislaine (Louis & M.-Ange Lévesque)  
n1941-09-28 (B43f88) m1960-09-03 (M9f265v)  
Henri Paquet (François & Yvonne Lévesque) T.

M.-Ghislaine (Louis & Bernadette Lévesque)  
n1942-10-25 (B138f185v) SAM m1965-05-01  
Norbert Wanner, St-Louis-de-France, Mtl

Ghislaine (Adjutor & Cécile Dugas) n1943-02-  
15 (B7f110) T. m1961-11-25 Ovilla Denis, Ste-  
Catherine-D'alex, Mtl

Ghislaine (Désiré & M.-Laure Blanchet) n1962-  
06-15 (B68f224) SAM

J.-Gilbert (Joachim & Aurélie Ouellet) n1948-  
11-25 (B67f44) T.

J.-Gilbert-Raymond (Lionel & Léola Bezeau)  
n1952-02-19 (B19f101) T.

M.-Gilberte (Xavier & Adèle Servant) n1919-  
03-14 (B12f39) m1938-11-09 (M8f40v) Delphis  
Pelletier (Paul-Venant & M.-Anne Lemieux,  
SAM) T.

Berthe-Gilberte (Ernest & Etiennette Labrie)  
d1936-07-23 (S7 Af61) (6ans) LM

J.-Gilles (Antonio & Blanche-Alma Landry) n  
1936-07-22 (B43f138) CC m1962-12-29 (M37f254)  
M.-Lisette Therrien (Adéodat & Joséphine Mar-  
tel) SAM

J.-Gilles (Jules & Marielle Thibault) n1953-  
03-21 (B39f43) SAM

VALLEE

J.-Gilles (Lionel & Gisèle Lepage) n1953-11-29 (B70f138v) T. m1975-11-18 Monique Colbert, St-Judes-de-St-Hyacinthe

J.-Gilles (Louis-Marie & Anita Coulombe) n1957-07-12 (B20f163v) LM

J.-Renaud-Gilles (Damase & Denise Dugas) n1958-09-03 (B38f233v) T. m1985-12-27 (M23f177) Hélène St-Laurent (J.-Augustin & Madeleine Gagnon) CC

J.-Gilles (Amédée & Delvina Gasse) n1958-09-14 (B14f171v) d1964-03-25 (S2f30) (5ans) LM

Gilles-Adrien (Napoléon & Pierrette Lévesque) n1975-06-29 (B42f150) SAM

M.-Thérèse-Ginette (Charles-Edouard & Estelle Therrien) n1944-09-16 (B47f143v) T. m1964-04-18 Claude Goupil, Ste-Brigitte, Mtl

M.-Ginette (Gaétan & Germaine Dupuis) n1946-05-04 (B64f40v) SAM m1967-10-16 Ahillio Petrocchio, Baie-Comeau

M.-Isabelle-Ginette (Roger & Anita Therrien) n1947-03-10 (B17f8) d1947-07-10 (S12f17v) (4ms) T.

M.-Rose-Ginette (Jean-Paul & Rose-Aimée Collin) n1951-09-02 (B23f95v) SBL

M.-Ginette (Moïse & Cécile Vallée) n1954-06-20 (B21f5v) SOA

M.-Ginny (Clément & Lucette Labrie) n1968-02-12 (B23f93) T.

J.-Christian-Gino (Antoine & Jeannette Samson) n1963-08-14 (B21f14v) T.

J.-Gino (Barromé & Denise Lepage) n1967-04-05 (B1f64v) T.

VALLEE

J.-Gino (Sylva & Thérèse Gagné) n1968-11-13  
(B53f377) CC



n1968-12-19 (B5f478) d1974-08-06 (S24f67)  
(5ans) SAM

M.-Gisèle (Elzéar & Yvonne Vallée) n1929-11-16  
(B20f23) m1950-09-06 (M3f101v) J.-Léon Gasse  
(Herménégilde & Marie Coulombe) LM 2e m1965-12-27  
Jean-Paul Menais, St-Martin, Laval

M.-Gisèle (Adélard & M.-Jeanne Ouellet) n1930-12-19  
(B58f63) m1950-01-07 (M1f63v) René Labrie  
(Léon & Rose-Alma Therrien) T.

M.-Emilda-Gisèle (Edmond & Léonie Beaudoin) n1940-01-02  
(B2f221) m1961-07-26 (M19f178) Dominique Vienneault  
(Albert & Adèle Beau lieu, SPA) CC

Gracieuse (Joseph & Sophie Dupuis) d1851-06-10  
(S9f37) (1an) SAM

J.-Grégoire-Onésime (Octave & Mathilda Gasse) n1926-04-14  
(B26f176) T. (LM) m1955-07-30 (M5f182v) M.-Marthe Pelletier  
(Odias & M.-Anna Servant) SAM

J.-Grégoire-Guildar (Grégoire & M.-Marthe Pelletier) n1959-03-14  
(B43f75) SAM

Guillaume (François & Délina St-Laurent) n1858-04-27  
(B22f72v) d1863-03-06 (S4f50v) (5ans) SAM

J.-Guillaume (Octave & Eugénie Vallée) n1901-02-27  
(B43f85) d1901-08-16 (S32f92) (7ms) SAM

M.-Thérèse-Guylaine (Hector & Rachelle Tremblay) n1958-11-21  
(B108f108v) m1979-12-15 (M31f167) J.-Rénald-Réal Lafontaine  
(Lambert & Yolande Lavoie, Cap-Seize) CC

M.-Léona-Guylaine (Grégoire & M.-Marthe Pelletier) n1964-09-18 (B106f79) SAM

M.-Guylaine (Désiré & M.-Laure Blanchette) n1966-12-03 (B107f292) SAM

Harold (Romuald & Jeanne-Aimée Henley) n1966-03-14 (B4f16) MS

Hauviette (Arthur & Emilia Vallée) n1922-12-22 (B87f65v) CC m1947-10-07 Philéas Duguay, St-Fidèle, Restigouche

J.-Hector (François & Anna Gasse) n1894-10-19 (B2f187) SAM m1937-05-12 Robertine Boudreault, Nativité, Hochelaga

J.-Hector (Antonio & Blanche-Alma Landry) n1917-09-20 (B66f192) m1945-07-07 (M17f121v) M.-Rachel Tremblay (François & Alphéda Bernatchez) d1976-05-25 (S10f455) (58ans) CC

J.-Hector (Philiass & Amanda Labrie) n1926-04-19 (B25f175) d1928-08-10 (S6f20v) (2ans) T.

Hector-Romain (Hector & Rachel Tremblay) n1946-11-28 (B135f169)

M.-Blanche-Hectorine (Hector & Rachel Tremblay) n1948-09-08 (B113f221v) m1973-04-14 (M3f254) Claude Pomerleau (Maurice & Yvette Morin, St-Roch, Qué.) CC

Hélène (Louis & Esther Dugas) n1823-12-15 (B6f13v) m1842-07-25 (M2f5v ind. Mat.) Germain L'Etoile (Germain & Christine Dupéré) SAM

Hélène (Joseph & Léa Rousseau) m1867-07-23 (M..f..) François Servant (Julien & M.-Soulange St-Pierre) T. 2è m1876-09-26 (M12f36) Octave Gentil (Henri & Anastasie Therrien) SAM d1925-05-23 (S7f156) (76ans) T.

VALLEE

M.-Rose-Gilberte-Hélène (Ernest & Etienne Labrie) n1939-09-28 (B1f17) m1960-08-27 (M4 f185v) Moïse Marin (Lionel & Gertrude Vallée)

LM

M.-Hélène (Eustache & Imelda Gasse) n1940-07-14 (B4f7v) m1961-05-13 (M1f174v) Roméo Jean (Adolphe & Eugénie Miville) (vf Jeannine Gasse, Sept-Iles) MS

M.-Hélène-Solange (Jean-Paul & Rose-Aimée Collin) n1949-05-24 (B13f68) SBL

M.-Rolande-Hélène (Antonio & Robertine Gagné) n1949-11-11 (B119f11v) m1969-12-27 (M22f57) Paul Jalbert (Emilien & Jeannette Rochefort, Murdochville) CC

M.-Hélène-Denise (Wilfrid & Jacqueline Blanchet) n1952-03-04 (B49f299) SAM

Hélène (Joachim & Antonine Gaumont) n1955-07-07 (B..f39) ML

M.-Hélène (Désiré & M.-Laure Blanchette) n1958-12-10 (B161f63) SAM

J.-Henri-Albert (Jean-Bte & Rachel Dugas) n1900-11-17 (B5f77) SAM (CAR) d1927-07-06 (S3 f6) (26ans) LM

Henri (Napoléon & Joséphine Bélanger) n1901-10-05 (B..f63) m1921-04-12 (M..f213) M.-Reine-Georgianna dite Irène Boucher (...) d1954-09-08 (S..f30) (52ans) ML

J.-Henri (Nazaire & Antoinette Labrie) n1902-04-10 (B26f102) m1922-08-03 (M6f96v) Yvonne Dupuis (Siméon & Julie Vallée, T.) SAM

Henri (Henri & Irène Boucher) n1922-05-27 (B..f228) ML m1943-03-06 Stéphanette Langlais, Cloridorme

VALLEE

J.-Henri (J.-Octave & M.-Aurélie Pelletier)  
n1925-11-27 (B106f180v) d1939-06-09 (S24f43v)  
(13ans) SAM

J.-Henri (Henri & Yvonne Dupuis) n1926-08-21  
(B62f187) T. m1946-01-08 Fleurette Nuyette,  
La Nativité, Hochelaga, Mtl

J.-Henri (Oscar & Albertine Quimper) n1946-  
01-28 (B8f129v) CC m1970-09-12 Yvette Julien,  
St-Louis-de-Gonzague, Mtl

Henri (Léo & Fernande Dugas) n1964-10-24  
(B113f85) SAM

J.-Auguste-Georges dit Henri-Paul (Damase &  
Rose-Aimée Therrien) n1944-09-02 (B44f141v)  
T. m1966-08-06 Danielle Vallée, N.-Dame-de-  
l'Assomption, Mtl

Henri-Paul (Edgar & Hermance Labrie) n1946-  
12-09 (B72f189v) T. m1968-09-21 Jacinthe Les-  
sard, S.-C.-de-Jésus, Mtl

Henri-Paul (Roméo & Alice Ouellet) n1953-05-  
28 (B36f127v) T. m1976-07-16 (M19f237) Marjo-  
laine Larocque (Armand & Bernadette Lizotte)  
SAM

M.-Henriette (Octave & Adélaïde Brisebois) n  
1918-03-22 (B18f23v) d1919-07-19 (S14f45)  
(1an) T.

Henriette (Henri & Stéphanette Langlais) n  
1956-04-28 (B..f49) ML

J.-Hermann-Denis (Louis-Cyr & Rolande Soucy)  
n1950-11-10 (B121f47v) m1977-07-15 (M16f349)  
Denise Dumont (Magella & Irène Fraser) SAM

Herméline (Charles & Clémentine Samson)m1899-  
01-10 Damase Labrie (Louis & Elisa Vallée)  
Mat. d1960-03-22- (S3f258v) (79ans) T.



VALLEE

J.-Herménégilde (Philiias & Amanda Labrie) n  
1928-05-27 (B27f179v) d1929-05-26 (S23f41v)



J.-Horace (Esdras & Emilie Beaulieu) n1887-  
08-11 (B39f81v) d1890-05-04 (S10f126)(2ans)CC

J.-Hormidas (Charles & Clémentine Samson) n  
1894-06-29 (B51f173v) d1894-08-11 (S39f176v)  
(2ms) SAM

M.-Hortense (Joseph & Marie Brisebois) n1916-  
05-20 (B77f175) SAM m1939-04-10 (M3f47v) Ro-  
bert Barriault (Norbert & Alina Pelletier) T.

J.-Hugues (Ovila & Georgianne Vallée) n1945-  
10-12 (B22f75) d1948-02-13 (S5f80v) (2ans) LM

J.-Hugues (Hector & Rachel Tremblay) n1963-  
10-09 (B96f247) CC

M.-Madeleine-Huguette (Yvon & Yvonne Lefran-  
çois) n1937-11-30 (B20f72v) m1956-09-12 (M3  
f155v) J.-Roch Rioux (Robert & Marie St-Lau-  
rent, RC) LM

M.-Robertine-Huguette (Noël & Eveline Lèves-  
que) n1938-08-24 (B22f81) m1959-10-10 (M3  
f179v) J.-Gilles-Etienne Gasse (Herménégilde  
& Marie Coulombe) LM

M.-Huguette-Nicole (Jules & Gilberte Serge-  
rie) n1946-11-08 (B124f167) d1947-03-30 (S6  
f175v) (5ms) CC

M.-Huguette-Yolande (Gérard & Céline Perrée)  
n1947-05-17 (B13f48) SBL

M.-Jeanne-Huguette (Napoléon & Pierrette Lè-  
vesque) n1960-11-04 (B17f180) SCL d1966-07-08  
(S18f244) (5ans) SAM

Huguette-Vicky (Antoine & Jeannette Samson)  
n1972-06-17 (B23f155v) T.

VALLEE

Hyppolite (Pierre & Elisa St-Laurent) n1856-04-28 (B21f49v) SAM m1876-07-30 (M10f59v)  
Appoline Gagné (Jean-Bte & M.-Constance St-Laurent) 2è m1894-07-23 (M4f8) Antoinette Pelletier (Joseph & Clara Roy) CC

Hyppolite (Joseph & Léa Rousseau) n1865-09-23 (B45f93) d1867-08-01 (S12f132v) (23ms) SAM

M.-Ida-Edwina (François & Rosanna Pouliot) n1908-08-19 (B50f13v) CC m1970-11-28 Alexandre-Jacobs Jerzyk, St-Jean-Bte, Manchester

M.-Blanche-Ida (Arthur & Emélie Vallée) n1915-08-26 (B51f144v) CC m1938-02-28 (M1f22v) Henri Pelletier (Pierre & Odina Truchon, St-Cléophas) SOA

M.-Josephite-Ida (Alfred & Rosalia Pelletier) n1945-01-25 (B9f102) SOA m1984-05-26 Georges Lamoureux, Ste-Thérèse-d'Amos

M.-Ida (Philiias & Amanda Labrie) n1948-08-08 (B43f37v) m1971-05-01 (M4f132v) Jean Bouchard (Raphaël & Régina Martin, Edmondton) N.-B.

M.-Imelda (Emile & Alphonsine Therrien) n1908-09-20 (B106f303v) SAM m1929-04-24 (M8f34) J.-Irénée Savard (Magloire & Emérentienne Tremblay) d1936-07-03 (S12f185v) (27ans) T.

M.-Imelda (Alfred & Azilda Chenel) n1910-11-03 (B93f373v) m1939-07-19 (M13f46v) J.-Martin Landry (Edouard & Louise Pinet, Paquetville, N.-B.) SAM

M.-Lionelda dite Irène (Odilon & M.-Anna Therrien) n1927-04-08 (B20f3) m1951-06-18 (M5f86) Louis-Marie Therrien (Edgar & M.-Louise St-Laurent) T.

J.-Irénée (Ernest & Philomène Servant) n1902-08-24 (B63f109v) d1902-11-05 (S26f118v) (2ms) SAM

VALLEE

M.-Chantal-Irénol (Grégoire & M.-Marthe Pelletier) n1957-09-26 (B187f17v) SAM m1978-07-29 François Laroche, St-Ours-sur-Richelieu

M.-Isabelle (Léonard & M.-Anne Vallée) n1962-04-30 (B19f291) T.

J.-Isaïe (François & M.-Délina St-Laurent) n1842-07-12 (B23f5 ind. Mat.) m1870-11-22 (M9f42v) M.-Desneiges Mimeault (Joseph & M.-Soulange Servant) SAM d1924-10-08 (S20f144) (82 ans) T.

M.-Jacinthe (Eustache & Imelda Gasse) n1953-04-20 (B13f113) m1973-07-14 (M6f07) André-Gérald Pellerin (Florian & Simone Marcouiller) MS

M.-Claire-Jacinthe (Raymond & M.-Marthe Gendron) n1955-03-20 (B14f144) LM m1977-05-20 (M1f124) J.-Ferdinand-Auguste-Noël Ross (Ferdinand & Marina Gagnon) LC

M.-Jacinthe (Lionel & Gisèle Lepage) n1956-12-15 (B61f202) m1979-07-07 (M6f114) Robert Dery (Lucien & M.-Berthe Bouchard, Charlesbourg) T.

M.-Jacinthe (Jean-Louis & Dolorès Marceau) n1959-04-28 (B53f121) m1980-08-23 (M20f208) Aubert Lévesque (Benoit & Estelle Landry) CC

J.-Jacky (Sylva & Thérèse Gagné) n1970-12-05 (B54f118) CC

J.-Robert-Jacquelin (Grégoire & M.-Marthe Pelletier) n1962-06-21 (B73f225v) SAM

M.-Jacqueline (Oscar & Albertine Quimper) n1941-11-05 (B88f22) CC m1960-07-23 Marcel Harnois, St-Denis, Mtl

VALLEE

M.-Jacqueline-Simone (Yvon & M.-Claire Jacques) n1947-03-22 (B54f84v) m1973-09-14 (M52 f463) Roger Lèvesque (Hervé & Adrienne Thibault) SAM

M.-Irène-Jacqueline (Jean-Louis & Lucie Coulombe) n1950-05-06 (B7f99) LM m1970-07-27 Jean-Claude Daraïche, N.-Dame-de-la-Garde, Longueuil

M.-Jacqueline-Gabrielle (Romuald & Jeanne-Aimée Henley) n1961-03-25 (B7f190v) LM

M.-Jacqueline (Borromée & Marthe Létourneau) n1970-05-10 (B5f99) LM (CAR)

Jacques (P.-Joseph & M.-Jeanne-Véronique Canuel) m1826-10-16 (M..f.. ind. Rim.) Thalite St-Laurent (P.-Isaïe & Emérencienne Paquet) Rimouski

Jean dit Jacques (Jacques & Thalite St-Laurent) n1834-02-19 (B..f42v ind. Rim.) CC m1858-09-21 (M7f78) Elisabeth Blanchet (Marcello & Charlotte Blanchet, CC) SAM

J.-Jacques (Louis & Claudia Dupuis) n1936-03-29 (B15f178) T. m1966-09-10 (M23f267) M.-Huguette Pelletier (Simon & Victoria Tanguay) d1977-06-29 (S23f344) (41ans) SAM

Réal-Jacques (Gérard & Bernadette Dion) n1942-10-16 (B40f104) m1963-12-28 (M13f20v) M.-Blanche-Angèle Dugas (Roch & Juliette Deroy) Tourelle

Jacques-André (Jean-Charles & M.-Reine Dugas) n1952-10-02 (B57f112) T. m1972-07-22 Gervaise Vallée, Mtl

J.-Jacques (Jean-Paul & M.-Renée Minville) n1952-12-15 (B187f31) SAM

VALLEE

J.-Jacques (Roger & Maria Boucher) n1954-01-21 (B24f91) SAM

J.-Jacques (Louis-Marie & Alma Vallée) n1955-08-29 (B31f19v) SOA m1976-09-04 Lucie Lapointe, St-Jean-Bte-de-Grand-Mère

J.-Jacques (Normand & M.-Ange Daraïche)n1955-09-07 (B33f148v) LM

J.-Jacques (Romuald & Jeanne-Aimé Henley) n1957-01-04 (B7f160) d1957-03-22 (S2f161) (2ms) LM

J.-Jacques (Joachim & Aurélie Ouellet) n1958-10-04 (B124f56) SAM

J.-Jacques (Romuald & Jeanne-Aimée Henley) n1959-10-27 (B19f180v) LM

J.-Jacques (Adhémar & Jeannette Collin)n1962-03-25 (B4f2) LM

Jacques (Joachim & Antonine Gaumont) n1968-05-20 (B..f191) ML

Jean (Barthélémy & Marie Pelletier) n1856-10-25 (B52f55) m1876-07-18 (M9f58v) Marguerite Labrie (Laurent & Angélique Dugas) CC

Jean (Joseph & Léa Rousseau) d1868-08-16 (S22f149) (7ans) SAM

Jean-Paul (Joseph & Louise-Adèle Thivierge) n1876-10-01 (B75f36v) m1901-11-26 (M19f95v) M.-Malvina Breton (Joseph & Joséphine Dugas) SAM

Pierre dit Jean-Valentin (Hyppolite & Appoline Gagné) n1877-08-20 (B67f54v) CC d1879-03-09 (S10f115v) (18ms) SAM

VALLEE

J.-Jean (Amédée & Delvina Gasse) n1962-08-11  
(B17f7) LM

Jean-Baptiste (François & M.-Anne Chevalier)  
m1818-10-19 (M3f11) Monique Vion (Jean-Louis  
& Véronique Canuel) Grande-Rivière, d1855-12-  
02 (S18f44v) (86ans) SAM

Jean-Baptiste (Alexis & Brigitte Pineault) n  
1821-01-08 Rim. m1853-01-31 (M1f14v) Catheri-  
ne Lemieux (Charles & Julie Laprise dit Dai-  
gneault, ML) d1904-08-07 (S22f169) (83ans)SAM

Jean-Baptiste (Jean-Bte & Monique Vion)m1847-  
08-10 (M10f35) Ursule Paradis (Antoine & Rei-  
ne Baudet) Mat. 2è m1877-04-10 (M3f48) Caro-  
line Deschênes (Joseph & Démerise Pelletier)  
d1887-05-20 (S13f13v) (57ans) SAM

Jean-Baptiste (Jean-Bte & Catherine Lemieux)  
n1853-12-29 (B22f23v) m1875-09-13 (M9f7v) Ra-  
chel Dugas (Pierre & Eléonore Lafontaine)  
d1916-01-28 (S5f163v) (62ans) SAM (CAR)

Jean-Baptiste (Isaïe & Desneiges Mimeault)  
n1873-01-17 (B10f79v) d1944-01-16 (S1f128v)  
(70ans) T.

J.-Jean-Baptiste-Valère (Charles & Délina  
Dalaire) n1883-08-19 (B32f10) CC

Jean-Baptiste (Phileas & Delvina Marin)n1891-  
03-22 (B19f98) SAM m1914-06-12 (M..f115) Al-  
vine Bernatchez (Joseph & Alvine Emond) ML  
d1918-11-10 (S34f241v) (38ans) SAM

J.-Jean-Baptiste (Joseph & Florida Dupuis) n  
1905-07-14 (B84f203v) d1910-03-10 (S12f353v)  
(4ans) SAM

Jean-Baptiste-Gilles (Fernand & Ida Lévesque)  
n1957-06-24 (B36f212v) T.

VALLEE

J.-Jean-Charles (Joseph & Marie Brisebois) n  
1920-12-29 (B70f70) T. m1938-12-28 (M30f23)

M.-Reine Dugas (Charles-Edouard & M.-Louise  
Dupuis) SAM

Dupuis) SAM

Jean-Charles (Jean-Charles & M.-Reine Dugas)  
n1957-11-03 (B59f220v) d1971-05-05 (S7f133)  
(13ans) T.

Jean-Claude (Oscar & Alberte Landry) n1942-  
05-08 (B39f32) CC m1965-10-23 (M23f184) M.-  
Antoinette Thériault (Arthur & Estelle Pel-  
letier) SAM

J.-Jean-Claude (Louis & Claudia Dupuis) n1945-  
10-04 (B20f44v) SCL m1973-05-26 (M9f413)  
Claudette St-Pierre (Alcide & Délina St-Lau-  
rent) SAM

J.-Alfred-Jean-Claude (Luc & Bertha Samson)  
n1947-07-06 (B22f64) SCL m1972-07-08 (M8  
f152v) Lucie Therrien (Jean-Paul & Louise  
Soucy) T.

Jean-Claude (Jules & Marielle Thibault) n1948-  
02-13 (B17f129) SAM m1974-09-07 Francine Val-  
lée, St-Esprit, Mtl

Jean-Claude (Moïse & Joséphine Lepage) n1949-  
11-30 (B130f14) CC

J.-Jean-Claude (Germain & M.-Louise Bélanger)  
n1953-07-02 (B40f129v) T.

Jean-Claude-Daniel (Jean-Charles & M.-Reine  
Dugas) n1960-04-08 (B21f260) T.

Jean-Claude (J.-Wilfrid & Alice Synnett) n  
1961-12-06 (B151f204) SAM

J.-Jean-Claude (Bernard & Eva Vallée) n1969-  
09-21 (B9f97) LM (CAR)

VALLEE

Jean-Denis (Roch & Eugénie Soucy) n1953-11-21  
(B29f132v) SCL

Jean-Denis (Roméo & Alice Ouellet) n1956-01-  
14 (B4f184v) T.

Jean-Eudes (Roland & Fernande Dupuis) n1961-  
01-21 (B9f274) T.

Jean-Guy (Ludger & Yvonne Michaud) n1940-02-  
05 (B4f45v) d1945-07-31 (S2f106) (5ans) SOA

Jean-Guy (Jean-Louis & Lucie Coulombe) n1946-  
03-18 (B6f63) LM

J.-Jean-Guy (Adhémar & Jeannette Collin) n  
1948-12-02 (B26f87v) d1949-12-13 (S7f97v)  
(1an) LM (CAR)

Jean-Guy (Adhémar & Jeannette Collin) n1950-  
10-18 (B21f104) LM (CAR)

J.-Hector-Jean-Guy (Salomon & Oliva Landry)  
n1951-02-04 (B118f55) m1973-03-03 (M2f251)  
Carmen Gagné (Georges-Henri & M.-Marthe Ser-  
gerie) CC

Jean-Guy (Lionel & Léola Bezeau) n1955-10-20  
(B52f178) T. m1975-10-24 (M40f178) Rose-Aimée  
Blanchard (Adélard & M.-Louise Allard) (vve  
Julien Barriault) SAM

Jean-Guy (Bertrand & M.-Paule Vallée) n1957-  
02-28 (B15f207) T.

Jean-Hugues (Yvonnique & Carmen Roy) n1965-  
05-24 (B47f285v) CC

J.-Jean-Jacques (Wilfrid & Jacqueline Blan-  
chet) n1957-05-27 (B82f288v) SAM

J.-Jean-Louis (Joseph & Florida Dupuis) n1911-  
01-19 (B7f3) SAM



VALLEE

J.-Jean-Louis (Emile & Marie St-Pierre) n1911-02-19 (B18f5) SAM m1931-10-28 (M..f226) Lucie Coulombe (Adalard & Corinne Cloutier) Mtl

Jean-Louis (Joseph & Marie Brisebois) n1924-08-22 (B55f142) d1924-11-26 (S24f146v) (3ms) Tourelle

J.-Jean-Louis-Léo (Antonio & Blanche-Alma Landry) n1933-07-29 (B58f..) CC m1957-07-27 Dolorès Marceau, LMs

Jean-Louis (Auguste & Antoinette Fournier) n1942-06-21 (B91f171v) m1963-04-20 (M4f268v) Mary-Elisabeth Quinlan (John & Phyllis Crith, Holy-Cross, Terre-Neuve) d1975-03-01 (S7f111) (32ans) SAM

Jean-Luc (Yvonnique & Carmen Roy) n1969-06-24 (B28f25) CC

J.-Jean-Ludger (François & Emérida Thibault) n1923-03-04 (B16f72v) SAM m1948-09-24 Jacqueline Bouthiller, St-Marguerite-Marie, Mtl

J.-Jean-Marc (Oscar & Berthe Landry) n1941-05-05 (B37f7v) CC m1968-10-26 (M24f460) Estelle Thériault (Arthur & Estelle Pelletier) SAM

J.-Jean-Marc (Désiré & Vitaline Therrien) n1949-11-23 (B25f87) SCL m1970-11-28 (M21f127) Simone Breton (Delphis & Anna Boucher) T.

J.-Jean-Marc (Amédée & Delvina Gasse) n1957-08-06 (B22f164v) LM m1984-03-31 Sylvie Pellerin, N.-Dame-des-Neiges, St-Jérôme, Qué.

J.-Jean-Marie (Xavier & Azilda Sergerie) n1916-03-15 (B22f157) CC m1954-10-23 M.-Anne Benoit, Mtl

VALLEE

Jean-Marie (François, & Célanire Daraïche) n  
1940-11-27 (B28f15v) d1941-06-20 (S4f19v)  
(6ms) LM

Jean-Marie (Achille & Azilda Vallée) n1942-  
01-31 (B6f25v) m1968-10-19 (M9f84) Fernande  
Daraïche (Albert & Rose-Aimée Marin) LM (CAR)

Jean-Noël (Antonio & Robertine Gagné) n1948-  
12-19 (B149f228) CC m1973-06-30 Nicole Morin,  
St-Constant

Jean-Noël (Roger & Anita Therrien) n1954-12-  
02 (B72f159) T.

Jean-Noël (Désiré & M.-Laure Blanchette) n  
1955-06-05 (B96f176v) SAM

Jean-Paul (Moïse & M.-Blanche Tapp) n1921-08-  
05 (B70f27) m1946-07-27 (M1f38) Rose-Aimée  
Collin (Alfred & Marie Paulin) SBL

J.-Ernest-Jean-Paul (Edouard & Marie Léves-  
que) n1922-02-11 (B8f..) T. (CAR) m1946-05-01  
(M5f141) Thérèse-Jeannine Lamarre (Charles &  
Jeanne-Aimée St-Louis) d1974-03-03 (S5f309)  
(53ans) CC

J.-Jean-Paul (Louis & Blanche-Bernadette Lé-  
vesque) n1927-02-13 (B9f222) SAM m1952-06-02  
M.-Reine Miville, GV

Jean-Paul (J.) (Adjutor & Cécile Dugas) n.  
d1949-09-17 (B49 S9f59v) T.

J.-Jean-Paul (Gérard & Bernadette Dion)n1950-  
02-13 (B8f65v) T. m1971-07-03 (M13f210) Nico-  
le Gagnon (Jean-Paul & Jeannine Simard) SAM

Jean-Pierre (Noël & Eveline Lévesque) n1947-  
05-03 (B13f72) m1976-07-17 (M1f150) Ghislaine  
Gagné (Oscar & Alphonsine Althot, St-Damase,  
Mtl) LM (CAR)

VALLEE

Jean-Pierre (Normand & M.-Ange Daraiche) n  
1954-06-27 (B16f136v) LM m1979-05-21 Denise  
Lambert, Murdochville

J.-Télesphore-Jean-Pierre (Yvonnique & Carmen  
Roy) n1957-06-05 (B80f65v) CC

J.-Jean-Pierre (Aldée & Diane Vallée) n1961-  
06-18 (B42f175) CC

Jean-Roch (Jean-Louis & Lucie Coulombe)n1938-  
11-22 (B29f84) LM m1965-06-26 Lise Normandin,  
La Nativité-de-la-T.-Ste-V. Laprairie, Mtl

J.-Jean-Thomas (Ulfrase dit Ulfranc & Alphon-  
sine Bernatchez) n1918-01-15 (B7f220) SAM

Jean-Yves (Elzéar & Yvonne Vallée) n1946-05-  
08 (B13f64v) LM m1965-06-12 Helis Girard, St-  
Norbert, Mtl

Jean-Yves (Salomon & Oliva Landry) n1949-05-  
02 (B46f236) CC m1983-12-31 (M22f99) Rose-  
Hélène Gagnon (Luc & M.-Claire Lafontaine)  
SAM (Cap-Seize)

Jean-Yves (Léo & Fernande Dugas) n1955-04-29  
(B64f168v) SAM

Jean-Yves (Roland & Fernande Dupuis) n1955-  
05-26 (B29f68v) T.

Jean-Yves (Désiré & M.-Laure Blanchette) n  
1956-07-16 (B121f238v) SAM

J.-Jeanin (Romain & M.-Noëlla Servant) n1956-  
12-09 (B8f205) T m1976-07-16 Carole Parent,  
Sept-Iles

M.-Jeanne (Ulphrasc dit Ulfranc & Alphonsine  
Bernatchez) n1904-09-08 (B83f171v) SAM m1938-  
10-12 J.-Antonio Auclair, Val-Brillant

VALLEE

M.-Jeanne-Eva (Jérôme & Diana Marin) n1906-04-23 (B68f233) SAM (CAR) m1970-12-29 Raoul Bergeron, Ste-Anne-de-Sorel

M.-Jeanne (Alfred & Azilda Chenel) n1913-01-11 (B5f64) n1914-01-24 (S2f98v) (1an) SAM

Jeanne (Elzéar & Marcelline Therrien) n1917-04-01 (B..f151) ML

M.-Jeanne (Joseph & Marie Servant) n1919-04-04 (B21f40v) m1943-05-03 (M6f115v) Louis Miville (Octave & Marie-Anne Vallée) T.

M.-Jeanne (Jean & Alvine Bernatchez) n1919-05-19 (B28f253) SAM m1941-10-01 (M9f149v) Henri-Georges Gagnon (Arthur & Alvina Henley) SM

M.-Jeanne (Ephrem & Appoline St-Laurent) n1928-02-18 (B11f14v) T. m1957-06-29 Albert Binette, Se-Anne-de-Lawrence, Mass

Jeanne-Aimée (Joseph & Marie Servant) n1913-03-06 (B28f68) d1914-10-26 (S38f120v) (2ans) SAM

M.-Jeanne-Aimée (François & Emérilda Thibault) n..d1913-04-20 (B52 S16f73v) (1jr) SAM

M.-Jeanne-Aimée (Ephrem & Appoline St-Laurent) n1916-06-07 (B88f177v) SAM d1924-05-17 (S11f133) (7ans) T.

M.-Jeanne-Alphéda dite Jeanne-Aimée (François & Emérilda Thibault) n1919-07-16 (B39 f256v) SAM m1936-07-08 (M4f7v) J.-Léopold Plante (Philippe & M.-Luce Heppel) SOA

VALLEE

M.-Blanche-Jeanne-d'Arc (François & Emelda Thibault) n1926-04-22 (B36f144v) CC m1945-09-22 Henri Panneton, St-Marguerite, Mtl

M.-Jeanne-d'Arc (Louis & M.-Ange Lévesque) n1932-06-23 (B38f96v) m1950-06-24 (M2f69v) René Dupuis (Thomas & Yvonne St-Laurent) T.

Jeanne-d'Arc (Louis & Bernadette Lévesque) n1935-09-22 (B83f221) SAM m1964-07-18 Origène Bujold, St-Louis-de-France, Mtl

M.-Jeanne-d'Arc (Louis & Claudia Dupuis) n1938-03-22 (B18f28v) T. m1960-09-05 Viateur Lévesque, St-Jean-Bte-de-La-Salle, Mtl 2è m1978-02-06 Charles-Aimé Marin, Mtl

Jeanne-d'Arc (Philiass & Amanda Labrie) n1943-04-13 (B19f113v) m1962-11-29 (M8f2v) Raymond Castonguay (Albert & Philomène Ouellet) T.

M.-Jeanne-Mance (Charles-Auguste & M.-Paule Roy) n1966-09-18 (B7f59) LM (CAR)

M.-Blanche-Jeannine (Auguste & Antoinette Fournier) n1926-12-04 (B91f214) m1948-11-25 (M20f161v) Léo Misson (Wilfrid & Delphine Langlois, Pointe-aux-Anglais) SAM

M.-Jeannine-Andrée (Elzéar & Yvonne Vallée) n1938-01-19 (B8f25v) T. m1959-10-24 Marius Bisson, St-Maxime-de-l'Abord-à-Plouffe

M.-Jeannot (Roger & Anita Therrien) n1952-09-25 (B56f111v) T.

Jérémie (Jean & Monique Vion) n1834-09-25 (B11f17) d1838-07-12 (S19f50v ind. Rim.) (3ans) SAM

Jérôme (Cléophas & Marie Lévesque) n1872-09-02 (B62f73v) m1893-01-30 (M5f137) Diana Marin (Jean-Bte & Sophie Pelletier, CAR) SAM d1957-03-25 (S3f161) (85ans) LM (CAR)

VALLEE

Louis-Jérôme (Louis & Claudia Dupuis) n1940-01-10 (B1f60v) T. m1966-06-22 (M3f33) Monique Therrien (Antoine & M.-Anne Savard) SCL

Jessie (Martin & Marjolaine Dumont) n1985-01-18 (B4f26) CC

Jimmy-Judes (Judes & Lise Beaudoin) n1981-03-29 (B12f235) CC

J.-Joachim (Emile & Alphonsine Therrien) n1916-12-02 (B149f195) SAM m1941-04-16 (M5f81) Marie-Anna Vallée (Marcellin & Ernestine Gasse) T.

J.-Joachim (Octave & Adélaïde Brisebois) n1919-11-18 (B62f50) T. m1951-07-11 (M2f124) Micheline Synnett (Edouard & Mathilda Lizotte) SM

J.-Marcellin-Joachim (Marcellin & Ernestine Gasse) n1920-05-13 (B27f58) d1920-09-18 (S25f66) (4ms) T.

J.-Joachim (Ephrem & Appoline St-Laurent) n1923-10-28 (B67f122) m1947-10-29 (M16f23v) Aurélie Ouellet (Joseph & Emérentienne Pelletier) T.d1959-05-02 (S12f79v) (35ans) SAM

Lionel-Joachim (Henri & Irène Boucher) n1934-03-13 (B..f21) ML m1953-04-29 (M3f184) Antoine Gaumond (Raoul & Marguerite Gagné) SM

Jocelyn (Maurice & Diane Marin) n1956-11-28 (B20f158) LM (CAR)

Jocelyn (Valmont & Laurette Rioux, S.-Coeur Rim.) m1979-06-16 (M1f171) Christiane Robinson (François & Elisabeth Boucher) LM

J.-Jocelyn (Amédée & Delvina Gasse) n1961-01-25 (B3f189v) d1964-03-25 (S4f30) (3ans) LM

VALLEE

J.-Joël-Jocelyn-Irénée (Joseph-Marie & M.-  
Marthe Therrien) n1965-02-22 (B2f22) SCL

Jocelyn (Gabriel & Fernande Labrie) n1972-01-  
25 (B6f145v) T.

M.-Jocelyne (Octave & Métheldée Gasse) n1944-  
02-01 (B2f40v) LM m1965-04-24 Robert-Louis  
Viront, St-Jean-Bosco, Mtl

M.-Jocelyne-Yolande (Joachim & M.-Anna Val-  
lée) n1946-11-16 (B67f188v) T. m1970-06-20  
J.-Louis Caron, St-Jean-Vianney, Longueuil

M.-Jocelyne (Amédée & Delvina Gasse) n1959-  
12-13 (B20f181) d1964-03-25 (S3f30) (4ans) LM

M.-Jocelyne (Amédée & Delvina Gasse) n1964-  
10-19 (B15f41) LM

M.-Jocelyne (Paul-Emile & Emilienne Deroy) n  
1965-09-18 (B102f178) d1966-03-02 (S7f215)  
(5ms) SAM

M.-Jocelyne (Gabriel & Fernande Labrie)n1968-  
09-14 (B26f94) T.

J.-Joël (Gilles & Lisette Therrien) n1966-12-  
19 (B84f326v) CC

Joël (Noël & Rolande St-Louis) n1971-04-02  
(B39f195) SAM

M.-Joëlle (Jean-Paul & M.-Reine Miville) n  
1966-10-29 (B93f284) SAM

M.-Rita-Johanne (Albert & Rita Mimeault) n  
1953-01-09 (B3f110v) MS

M.-Johanne (Noël & Eveline Lévesque) n1953-  
01-24 (B2f123v) LM (CAR)

VALLEE

M.-Johanne (Lucien & Bibiane Lévesque) n1955-05-02 (B23f167) m1974-08-09 (M11f191v) Mario Dupuis (René & Jeanne-d'Arc Vallée) T.

M.-Johanne (Barnabé & Thérèse Dumont) n1958-01-24 (B38f28) SAM

M.-Johanne (Yvonnique & Carmen Roy) n1960-04-03 (B30f143) d1970-03-31 (S3f66) (10ans) CC

M.-Johanne (Victorien & Claudette Servant) n1961-02-13 (B13f275) T.

M.-Johanne-Linda (Léonard & M.-Anne Vallée) n1961-03-03 (B14f275) T.

M.-Johanne (Lucien & Lina Sergerie) n1962-07-03 (B65f206) CC

M.-Johanne (Delphis & Pauline Cormier) n1965-07-04 (B20f45) T.

Johanne (Benoit & Roselle Dion) n1978-08-18 (B4f166) LM

M.-Johannie (Charles-Auguste & M.-Paule Roy) n1963-04-18 (B5f17) LM (CAR)

Jonathan (Francis & Rachelle St-Louis) n1980-10-13 (B7f180) LM (CAR)

José-Normand (Joseph-Marie & M.-Marthe Therrien) n1967-12-10 (B100f384) SAM (SCL)

M.-Josée (Jean-Louis & Dolorès Marceau) n1966-05-20 (B43f309) CC

M.-Christine-Josée (Robert & Mariette Pelletier) n1967-09-25 (B31f77v) T.

Josée (Joachim & Antonine Gaumond) n1971-01-18 (B..f31) ML



VALLEE

Josée (Ghislain & Brigitte Roy) n1985-05-30  
(B55f30) d1991-06-21 (S26f329) (6ans) SAM

Joseph (Louis & Marie Mongeon) n1771.. m1800-  
09-15 (M..f..) Véronique Canuel (vve Louis-  
Jean Vion) d1846-04-27 (S7f9) (75ans) SAM

Joseph (Louis & Esther Dugas) n1826-08-01  
(B9f22) m1849-10-02 (M..f.. ind. Rim.) M.-Léa  
Rousseau (P.-André & M.-Olympe Lepage, Trois-  
Pistoles) SAM

Joseph (François & Christine Wagner) n1819..  
Douglastown, m1845-08-26 (M9f44 ind. Mat.)  
Sophie Dupuis (Joseph & M.-Anne Landry, Mat.)  
2è m1865-08-28 (M12f92) Françoise St-Laurent  
(vve François St-Laurent) d1891-07-25 (S22  
f105) (72ans) SAM

Joseph (Alexis & Brigitte Pineault) n1826-10-  
09 Rég. Rim. m1858-08-10 (M5f76) Angélique  
Dupuis (Joseph & M.-Anne Landry) d1874-03-30  
(S12f103v) (47ans) SAM

Joseph (Charles & Judith St-Laurent) n1831-  
03-22 (B1f7 ind. Rim.) SAM

Joseph-Sixte (Pierre & Marthe Fournier, Mont-  
magny) m1864-03-14 (M5f66v) Virginie (Lefran-  
çois) Pinel (Jean-Pierre & Adélaïde Canuel)  
(vve Alexandre Lavoie) SAM

Joseph-Isaïe (François & Délima St-Laurent)  
n1845-05-03 (B28f40) m1862-01-07 (M3f30v)  
Caroline Lévesque (Auguste & Rose Tremblay)  
2è m1880-04-12 (M5f138) Victoria Mimeault  
(Joseph & Marie Servant) 3è m1889-02-04 (M3  
f49v) Rébecca Servant (François & Hélène Val-  
lée) SAM d1919-03-07g (S5f39) (73ans) T.

Joseph (Joseph & M.-Léa Rousseau) m1871-10-30  
(M16f58v) Louise-Adèle Thivierge (Paul & Ur-  
sule Boulay) d1909-06-14 (S31f326v)(58ans)SAM

VALLEE

Josep-Paul (Célestin & Julie Dupuis) n1855-03-09 (B12f35v) m1875-02-09 (M3f122v) Rose-Délina Thivierge (Paul & Ursule Boulay, CC) SAM

Joseph (Laurent & Esther Pelletier) n1857-01-05 (B2f57) SAM m1882-01-17 (M2f167) Cécile Landry (Pierre & Anastasie Paradis) d1937-10-07 (S26f166) (80ans) CC

Joseph (Cléophas & Marie Lévesque) n1870-07-28 (B43f37v) SAM m1892-05-11 (M..f56) Angèle Goupil (Thomas & Marie Daraïche) ML d1948-01-08 (S2f79) (77ans) LM

Joseph (Joseph & Caroline Lévesque) n1870-10-06 (B62f40v) d1874-05-29 (S30f107) (3ans) SAM

Joseph-Octave (Octave & Suzanne Bunn) n1874-07-07 (B47f110v) m1896-10-13 (M11f238) Alice Lévesque (Désiré & Arthémise Gagnon) SAM

Joseph (Joseph & Caroline Lévesque) m1895-04-23 (M3f195v) Marie Servant (François & Hélène Vallée) SAM d1935-06-11 (S8f162v) (61ans) T.

Joseph-Charles-Philippe (Benjamin & Marie Gagnon) n1875-04-29 (B27f33) CC

Joseph (Absalon & Marcelline Drapeau) m1902-09-24 (M..f75) Léonie Leclerc (Pierre & Esther Roy) d1908-12-01 (S..f30) (33ans) ML

Charles-Joseph-Joachim (Barthélémy & Marie Pelletier) n1878-03-22 (B20 A.f70) m1904-09-06 (M24f171) Florida Dupuis (François & Clara Vallée) SAM

Joseph-Philéas (Philéas & Malvina Marin) n1883-05-02 (B40f202v) d1888-09-07 (S21f39v) (5ans) SAM

VALLEE

Joseph-Rosaire (Isafe & Aimée dite Desneiges  
Mimeault) n1885-03-03 (B12f268v) m1913-01-07  
(B3f63) Marie Brisebois (Antoine & Sophie Lé-



Tourelle

Joseph-Gustave (Jean-Baptiste & Caroline Des-  
chênes) n1885-12-04 (B90f290) m1928-07-21 (M5  
f18) Eva Deschênes (Alfred & Alvine Lefran-  
çois) d1957-04-10 (S13f280v) (71ans) SAM

Joseph-Gérard (Jérôme & Diana Marin, CAR)  
n1898-11-24 (B3f29v) SAM m1918-05-28 (M6f25)  
Anna St-Laurent (Adolphe & Célina Dion, LM)T.

Joseph (Ephrem & Pauline St-Laurent)n..d1934-  
05-03 (B31 S4f138) (20hrs) T.

Joseph (Marcel & Claire Clavet (Charest) n..  
d1948-07-21 (B100 S29f147) SAM

Roméo-Joseph (Odilon & M.-Anne Therrien) n  
1946-04-17 (B27f176v) T. m1969-06-21 (M4f18)  
Hélène Ouellet (Charles-Auguste & Lily Le-  
mieux) CC

Joseph (Antoine & M.-Ange Boucher)n..d1952-  
05-05 (B80 S25f5) SAM (LM)

Joseph (Joseph-Marie & M.-Marthe Therrien) n  
1958-03-24 (B5f169) d1958-03-27 (S3f169)  
(3jrs) SCL

Joseph (Valmont & Rose-Aline Marin) n1961-12-  
21 (B19f196v) LM (CAR)

Joseph-Marie ((Louis & Claudia Dupuis) n1928-  
07-27 (B31f20) T. m1951-06-23 (M5f108) M.-  
Marthe Therrien (Antoine & M.-Anne Savard)SCL

Joséphat (Achille & Azilda Vallée) n1928-11-  
17 (B22f16v) d1929-08-12 (S6f20v) (9ms) LM  
(CAR)

VALLEE

Joséphine (Barthélémy & Marie Pelletier) n  
1841-01-27 (B5f89) SAM

M.-Josephthe (Germain & Bernadette Vallée) n  
1958-03-19 (B35f27v) SAM

M.-Josette-Léonie (Joseph-Marie & M.-Marthe  
Therrien) n1954-04-16 (B11f135v) SCL

M.-Josette (Damase & Denise Dugas) n1961-07-  
12 (B26f279) T. d1989-10-09 (28ans) SAM

M.-Noëlla-Jovette (Roger & Maria Boucher) n  
1945-01-01 (B2f273v) m1967-08-05 (M19f340)  
Judès L'Italien (Romain & Bertha Langlois)  
SAM

J.-Jude (Eustache & Emelda Gasse) n1955-07-17  
(B21f133v) MS

J.-Judès-Francis (Louis-Marie & Anita Coulom-  
be) n1955-10-21 (B36f149) d1977-07-18 (S4  
f155) (21ans) LM

J.-Jude (Salomon & Oliva Landry) n1957-05-19  
(B70f63v) CC

J.-Napoléon-Jules (Joseph-Octave & Aurélie  
Pelletier) n1924-07-29 (B60f130) m1945-02-13  
(M2f278) Marielle Thibault (Edouard & Alber-  
tine Lepage) SAM

Jules (Edouard & Alphonsine Boily, Jonquiére)  
m1946-01-02 (M1f132v) M.-Gilberte Sergerie  
(Adélard & Rose Trépanier) CC

Jules (Gabriel & Germaine Therrien) n1945-07-  
29 (B15f54) LM(CAR) m1973-12-01 Lydia McCray,  
St-Georges-de-la-Malbaie

M.-Julie (Jacques & Elisabeth Blanchet)n1869-  
08-19 (B38f51) d1873-03-16 (S2f101v) (3ans)CC

VALLEE

M.-Julie (Joseph & Caroline Lévesque) n1874-02-26 (B44f110) m1895-08-05 (M10f205v) Simon



M.-Julie (J.-Octave & M.-Aurélie Pelletier) n1929-05-07 (B45f40) m1948-08-31 (M15f152v) Jean-Louis-Lussier (Albert & Antoinette Chrétien) SAM

Julie-Isabelle (Claude & Marlène Gagnon) n1977-06-05 (B61f359) SAM

M.-Michelle-Lise-Julie (Denis & Michelle Gagnon) n1977-10-25 (B38f50) CC

Caroline-Julie (.. & Lise Vallée) n1981-03-31 (B7f188) MS

Julie (Carol & Denise Bérubé) n1985-01-11 (B1f162) LC

J.-Julien (Jean-Louis & Lucie Coulombe) n1940-03-20 (B4f10) LM

Julien (Raymond & Lucia Labrie) d1974-06-17 (S9f180v) (10ans) T.

M.-Julienne (Jean-Louis & Lucie Coulombe) m1957-08-10 (M1f164) J.-Armand-François Laflamme (Arger & Julie Ouellet, ML) LM

M.-Blanche-Julienne (Achille & Azilda Vallée) n1937-06-11 (B11f69) LM (CAR)

M.-Juliette (Emile & Antoinette Dionne) n1916-04-09 (B25f158) m1938-06-08 (M9f182v) Napoléon Quimper (Alexandre & Elisabeth Mercier) CC

Juliette-Simone (Elzéar & Marcelline Therrien) n1919-10-06 (B..f188) d1920-10-01 (S..f207) (1an) ML

VALLEE

Juliette (Gabriel & Marie Barriault) n1964-12-31 (B3f100) SAM

M.-Justine-Ernestine (Jacques & Elisabeth Blanchet) n1873-09-23 (B64f7v) CC

J.-Justinien (Charles & Clémentine Samson) n1876-08-22 (B65f33) SAM

Pascale-Katleen (Jérôme & Monique Therrien) n1968-05-24 (B42f415) SAM (SCL)

M.-Katleen (Léandre & Simone Collin) n1973-05-14 (B7f126) LM (CAR)

M.-Katleen (Benoit & Roselle Dion) n1973-08-11 (B11f129) LM

M.-Line-Katy (Claude & Lucie Therrien) n1973-04-04 (B4f166) T.

Louis-David-Kevin (Rosaire & Antoinette Lajoie) n1977-12-13 (B21f32) CC

Jean-Kevin (Clément & Lucette Labrie) n1979-10-04 (B20f126) T.

Emi-Lénie-Kim (Bruno & Renée Roy) n1980-10-29 (B30f155) SAM

J.-Joachim-Langis (Joachim & Micheline Sennett) n1961-02-14 (B5f190) LM (CAR)

M.-Laure dite Laura (Charles & Clémentine Samson) n1888-08-09 (B50f36v) SAM m1910-10-30 Napoléon Therrien, N.-Dame-de-Qué. d1918-11-13 (S33f34v) (29ans) T.

M.-Laurence (Albert & Aline Landry) n1931-03-11 (B27f27) CC

Laurent (Jacques & Thalite St-Laurent) n1829-01-01 Rim. m1852-09-14 (M7f11v) Esther Peltier (François & Marguerite Desrosiers) SAM

VALLEE

J.-Laurent (Lucien & Lina Sergerie) n1967-03-24 (B16f332v) CC

M.-Lauretta (Germain & M.-Louis Bélanger) n

1934-02-06 (B9f132v) m1954-01-30 (M1f141v)  
Fernand Bernatchez (Maxime & Emma Coulombe, MSP) T.

M.-Laurette (Robert & Eva Vallée) n1927-07-27 (B13f6v) LM (CAR) m1951-08-11 (M13f275v) Léopold Brisebois (Desiré & Marie Servant) SAM

M.-Laurette (Joseph & Eva Deschênes) n1931-01-21 (B7f92) m1964-08-15 (M15f61) J.-Zénon-Alcide Roy (Théodore & Dorothee Lemieux, St-Rédempteur, Mat.) SAM

M.-Laurette (Philiias & Amanda Labrie) n1931-01-22 (B4f66v) T. m1946-11-16 (M16f188) Roch Labrie (Ephrem & Cèlanire Vallée, T.) SAM 2è m1955-12-27 Noël Desjardins, SPA

M.-Laurette (Oscar & Albertine Quimper) n1940-05-12 (B41f227) CC m1958-10-18 Marcel Labelle, St-Denis, Mtl

M.-Laurette (J.-Octave & Aurélie Pelletier) n1942-01-17 (B8f154) SAM

M.-Léa (Jean-Bte & Catherine Paradis) n1851-09-02 (B27f34v) d1853-04-06 (S..f19) (1an) SAM

M.-Léa (Jean-Bte & Catherine Paradis) n1855-10-02 (B46f42v) m1874-04-21 (M3f105v) François-Xavier dit Achille Deroy (Alexandre & Gratieuse St-Laurent) d1909-01-10 (S2f313) (53ans) SAM

M.-Léa (Ulfranc & Marcelline Langlois) n1871-05-28 (B21f74) CC

Léandre (Jérôme & Diane Marin, CAR) m1957-05-25 (M7f287) Gisèle-Simonne Collin (Thomas & Yvonne Litalien) SAM

VALLEE

M.-Léda (Olivain & Catherine Desrosiers) m  
1898-08-02 (M7f18v) Jean Lepage (Sylvain &  
Marguerite Keable, CC) SAM

Léda-Dorothée (Absalon & Marcelline Drapeau)  
n1879-01-12 (B..f136) m1899-02-14 (M..f26)  
Joseph Coulombe (Pierre & Marcelline Bernat-  
chez) ML

M.-Léa dite Léda (Victor & Thérèse Barriault)  
n1879-06-28 (B56f122v) d1879-07-06 (S31f123)  
(10jrs) CC

M.-Léda (Octave & Eugénie Vallée) n1904-01-11  
(B11f151v) m1922-11-18 (M13f102) Agapit Ser-  
vant (Philiias & Amanda Therrien, CAR) SAM  
d1965-08-29 (S6f47) (60ans) T.

M.-Léda (Henri & Yvonne Dupuis) n1923-10-15  
(B65f121) d1923-01-13 (S1f126) (3ms) T.

J.-Philippe-Léo (J.-Octave & Aurélie Pelle-  
tier) n1922-02-14 (B14f41) m1954-10-30 (M34  
f143v) Fernande Dugas (Oscar & Marie Breton)  
SAM

J.-Léo (Antonio & Blanche Landry) n1925-07-07  
(B62f127) d1926-08-12 (S19f152) (1an) CC

J.-Léo (Charles-Edouard & Marie Lévesque) n  
1929-01-10 (B3f17v) LM (CAR) m1954-02-27 J.-  
Edith Lévesque, N.-Dame-de-Qué.

Léo (Lionel & Léoila Bezeau) d1974-11-17 (S14  
f194) (23ans) T.

J.-Léofred (Ernest & Théodora dite Laura La-  
brie) n1928-04-01 (B18f16) T.

Léon (François & Marie Dugas) n1880-04-12  
(B30f128v) SAM



VALLEE

J.-Léon (Ulfranc & Alphonsine Bernatchez) n  
1909-12-10 (B73f36) CC d1911-10-11 (S43f29v)  
(2ans) SAM

J.-Léon (Ulfranc & Alphonsine Bernatchez) n  
1912-03-12 (B23f41v) SAM m1939-08-02 Irène  
Laberge, St-Pierre-du-Lac, Val-Brillant

J.-Léon (Octave & Adélaïde Brisebois) n1932-  
04-07 (B8f37) d1932-09-16 (S3f39) (5ms) LM

J.-Léon (Amédée & Delvina Gasse) n1949-03-21  
(B12f92) LM

J.-Léonard (Willie & Géraldine Therrien) n  
1927-05-20 (B26f4) m1955-10-27 (M9f177v)  
Jeannine Samson (Edgar & Yvonne Miville) 2è  
m1960-05-07 (M4f260v) M.-Anne Vallée (Phili-  
& Amanda Labrie) d1962-10-27 (S11f300v)  
(35ans) T.

H.-Honoré-Léonard (Théodore & M.-Rose Berge-  
ron) m1959-12-30 (M24f111v) M.-Berthe-Simonne  
Brisebois (Arthur & M.-Anne Gagnon) SAM

Roger-Léonard (Louis & Bernadette Lévesque)  
n1938-11-27 (B116f20v) SAM m1960-09-05 Suzan-  
ne Jubinville, St-Louis, Mtl

Léonard (Gédéon & Andréa Robinson) n1953-01-  
25 (B..f12) m1981-07-17 (M..f196) Nicole  
Ouellet (Benoit & Yvette Gagné) ML

Léonide (Georges & Rita Gaumond) n1952-06-01  
(B..f222) ML m1974-07-18 Carmen Richard, Ste-  
Cunégonde, Mtl

M.-Léonie (Joseph & Marie Servant) n1895-04-  
01 (B28 A.f194) m1913-07-01 (M13f81) Louis  
Brisebois (Antoine & Sophie Létourneau) d1914-  
11-26 (S47f124v) (20ans) SAM

VALLEE

M.-Léonie (Alfred & Azilda Chenel) n1915-02-06 (B13f130v) SAM

M.-Léonie (Charles-Edouard & Marie Lévesque) n1929-01-10 (B4f18) m1956-09-15 (M4f156) J.-Ludovic-Aldéo Parent (Joseph & Juliette Paquet, CC) LM

Léopold-Samuel-Casimir (Jean-Bte & Catherine Paradis) n1860-09-16 (B49f10v) SAM

J.-Léopold (Albert & Aline Landry) n1920-08-10 (B64f14) CC

J.-Léopold (Delphis & Pauline Cormier) n1956-06-12 (B28f190v) m1977-12-23 (M42f394) Anita Caron (François & Pauline Talbot) SAM

Léopoldine (Emile & Célanire Imbeault) n1888-02-16 (B11f91) CC

Liliane (Léonard & Simone Brisebois) n1966-06-20 (B51f236) SAM

M.-Raynalde-Linda (Grégoire & Marthe Pelletier) n1956-05-11 (B82f228v) SAM m1977-02-05 Serge Hébert, St-Ours-sur-Richelieu

M.-Jeanne-Linda (Jean-Paul & Jeannine Lamarre) n1958-02-15 (B21f89) CC

M.-Linda (Napoléon & Pierrette Lévesque) n1959-02-13 (B27f72v) d1966-07-08 (S17f243) (7ans) SAM

M.-Linda (Jean-Paul & Rose-Aimée Collin) n1960-12-30 (B2f159) SBL

M.-Linda (Léonard & Simone Brisebois) n1961-10-15 (B129f198v) SAM

M.-Linda (Aldée & Diane Vallée) n1962-08-11 (B72f209) CC

VALLEE

M.-Linda (Salomon & Oliva Landry) n1965-05-12  
(B45f285) CC

M.-Linda (Amedee & Delvina Gasse) n1965-11-10  
(B10f51) LM

M.-Line (Germain & Bernadette Vallée) n1956-  
07-29 (B145f249v) SAM

M.-Line (Jean-Louis & Dolorès Marceau) n1960-  
04-14 (B33f143v) m1978-07-07 (M8f78) Michel  
Gagné (Marcel & Horietta Vallée, LM) CC

Lina dite Line (Albert & Rita Mimeault) n1962-  
03-01 (B3f177) MS

M.-Line (Maurice & Diana Marin) n1963-01-13  
(B1f15) LM (CAR)

J.-François-Lionel (François & Mèrilda Thi-  
bault) n1915-09-05 (B100f150v) d1916-06-..  
enr.1916-06-17 (S23f178) (10ms) SAM

J.-Lionel (Emile & Imelda Dupuis) n1927-12-27  
(B54f12v) T. m1951-04-30 (M1f103v) M.-Eglan-  
tine-Léola Bezeau (Samuel & Eglantine Lange-  
vin) SCL d1974-07-09 (S10f189v) (46ans) T.

J.-Lionel (Odilon & M.-Anne Therrien) n1931-  
01-12 (B1f65v) m1952-10-14 (M11f113v) Gisèle  
Lepage (Gaudiose & Jeanne-Aimée Lévesque) d  
1962-02-13 (S2f287) (31ans) T.

M.-Lise (Romuald & Laurette Gaudreault) n1944-  
06-23 (B64f90) m1962-09-22 (M21f213v) Hélain  
Gagné (Antonio & Gemma Bérubé, SOA) CC

M.-Julie-Lise (Roger & Maria Boucher) n1946-  
04-15 (B52f37) m1968-10-12 (M22f456) Richard  
Parent (Elzéar & Jeanne-d'Arc Chalifour, Gil-  
ford) SAM

VALLEE

Lise (Gédéon & Andréa Robinson) n1950-12-10  
(B..f205) ML m1970-07-18 Raymond Anglehart,  
Ste-Catherine-d'Alexandrie, Mtl

Anne-Marie-Lise (Yvon & Claire Jacques)n1951-  
07-26 (B92f272v) SAM

Lise (Germain & Bernadette Vallée) n1956-08-  
04 (B144f249) d1956-09-04 (S34f249v) (lms)SAM

M.-Lise (Lucien & Lina Sergerie) n1964-11-28  
(B81f274) CC

M.-Imelda-Lisette (Adélard & Imelda Therrien)  
n1942-09-29 (B38f103v) T. m1960-07-30 Benoit  
Dupuis, St-Donat, Mtl 2è m1964-05-09 Michel  
Boisvert, N.-Dame-de-Grâce, Mtl

M.-Lisette (Albert & Rita Mimeault) n1946-01-  
22 (B1f61v) LM (MS) m1965-11-27 (M5f12) Geor-  
ges-Henri Leclerc (Hector & Yvonne Jacques,  
RC) MS

J.-Lorenzo (Henri & Yvonne Dupuis) n1928-03-  
18 (B15f15v) d1929-07-30 (S19f40) (16ms) T.

Lorrain (Georges & Rita Gaumond) n1959-07-21  
(B..f93) ML

M.-Laurence dite Lorraine (Willie & Geraldine  
Therrien) n1928-10-17 (B40f22v) m1954-02-27  
(M2f142v) Hyacinthe Bezeau (René & Caroline  
Germain, Pentecôte) T.

M.-Micheline-Lorraine (Joachim & Micheline  
Synnett) n1957-09-08 (B29f166v) m1978-09-02  
(M2f165) Nicolas Boucher (Richard & Cécile  
Labrie, T.) LM (CAR)

Lorraine (Georges & Rita Gaumond) n1959-07-21  
(B..f93) ML

M.-Lorraine (Wilfrid & Jacqueline Blanchet)  
n1963-01-20 (B15f258v) SAM

VALLEE

Louis (Alexis & M.-Agathe Vallée) n1796-09-17  
m1822-07-22 (M2f.. ind. Gaspé) Esther Dugas  
(Armand & Magdeleine Dumas dit Marin) d1851-



Louis (Louis & Esther Dugas) d1829-12-17 (S7  
f11v ind. Rim.) (8ms) SAM

Louis (Louis & Esther Dugas) n1833-04-21 (B9  
f39) SAM

Louis (François & Délina St-Laurent) n1864-  
09-03 (B86f74v) m1884-10-21 (M19f257) Emilie  
Ouellet (Edouard & Philomène Labrie) SAM

Louis-Albert (Jacques & Elisabeth Blanchet)  
n1867-07-09 (B22f24) CC

Louis-Romuald (Charles & Délina Dallaire) n  
1889-04-14 (B22f109v) d1889-08-19 (S21f113v)  
(5ms) CC

Louis-Delphis (Hyppolite & Appoline Gagné)  
n1886-12-18 (B61f71v) CC

J.-Louis-Achille (Jérôme & Diana Marin)n1896-  
02-10 (B9f222) m1923-10-06 (M5f120) Claudia  
Dupuis (Joseph & Amanda Lévesque) d1969-05-20  
(S12f2) (73ans) SAM

Louis-Joachim-Canute (Adolphe & Ursule Pelle-  
tier) n1897-01-19 (B6f246) m1923-11-14 (M9  
f123v) Bernadette Lévesque (Ernest & Céline  
Dupuis) d1963-10-28 (S36f7) (66ans) SAM

J.-Louis (Ulfranc & Alphonsine Bernatchez)  
n1907-12-19 (B63f197) CC

Louis-Zénon (Xavier & Adèle Servant) n1909-  
08-17 (B85f334) SAM

J.-Louis (Albert & Aline Landry) n1918-06-13  
(B45f207v) CC m1958-04-07 Ghislaine Harvey,  
Ste-Jeanne-d'Arc, Mtl

VALLEE

J.-Louis-François (Marcellin & Marie Dionne)  
n1910-04-24 (B38f356v) SAM m1931-02-11 (M1  
f67) M.-Ange Lévesque (Louis & Ernestine Gas-  
se) (vve Marcellin Vallée) d1975-06-30 (S7f5)  
(65ans) T.

J.-Louis (Octave & Adélaïde Brisebois) n1927-  
11-22 (B16f8) LM (CAR)

J.-Louis (Albert & M.-Blanche Servant) n1935-  
02-08 (B4f154v) T.

Louis-XVI (Edmond & Léonie Beaudoin) n1949-  
12-16 (B136f14v) CC m1971-12-18 Johanne  
Mayer, St-Maxime-de-Chomedey

J.-Louis-Cyr (Antonio & Blanche Landry) n1923-  
12-31 (B1f93v) m1945-09-18 (M25f127v) Rolande  
Soucy (Adélard & Angéline Lavoie) CC

Louis-Hébert (Désiré & M.-Laure Blanchet) n  
1965-08-01 (B83f161) SAM

J.-Louis-Marie (Jérôme & Diana Marin) n1921-  
08-08 (B50f82) T. m1943-07-14 (M..f64) Anita  
Coulombe (Nicolas & Blanche Roy) ML

J.-Louis-Marie (Adélard & Imelda Therrien) n  
1932-05-26 (B56f53v) CC m1953-07-11 (M16f57v)  
Rolande Pelletier (Eloi & Léonie Gaumont) SAM  
d1956-10-21 (S8f198v) (24ans) T.

J.-Louis-Marie (Edmond & Léonie Beaudoin) n  
1932-12-02 (B103f61v) m1952-10-28 (M17f124)  
Blanche-Alma Vallée (Antonio & Blanche-Alma  
Landry) CC

Louis-Philippe (Charles & Délima Dalaire)  
n1882-01-17 (B4f167v) d1882-01-31 (S2f168)  
(11jrs) CC

Louis-Philippe (François & Anna Gaze) n1899-  
09-22 (B70f48) SAM m1927-07-29 Imelda David-  
son, St-Jacques, Mtl

VALLEE

J.-Louis-Philippe (Xavier & Azilda Sergerie)  
n1911-08-28 (B40f64v) d1915-03-27 (S6f133)  
(3ans) CC

M.-Louise (Jean & Monique Vion) n1819-04-30  
Grande-Rivière, m1841-04-30 (M..f..) Joseph  
Dugas (Michel & Geneviève Trudelle) SAM (CC)  
d1887-09-05 (S23f19) (71ans) SAM

Louise (Barthélémy & Marie Pelletier) n1850-  
03-04 (B40f28) SAM m1874-11-09 (M10f117)  
Maximien Lévesque (Augustin & Rose Tremblay)  
d1920-01-18 (S2f269) (69ans) SAM

M.-Louise (Ulfrase dit Ulfranc & Alphonsine  
Bernatchez) n1901-08-29 (B58f89) SAM m1923-  
08-15 Honoré Canuel, Val-Brillant

M.-Louise (Amable & Clara Isabelle) n1904-02-  
14 (B10f121) CC m1922-06-19 Rosario Pelle-  
tier, Sayabec

M.-Louise-Ovélia (Joseph & Florida Dupuis)  
n1907-05-03 (B51f260) d1910-06-25 (S28f361)  
(3ans) SAM

M.-Louise (Joseph & Alice Lévesque) n1909-11-  
20 (B124f343v) SAM m1933-12-21 Benoit Bour-  
ret, Ste-Brigitte, Mtl

M.-Louise (Xavier & Azilda Sergerie) n1914-  
09-11 (B50f123) CC m1940-07-31 (M4f50v) Ar-  
thur Boucher (Alphonse & Adélie Parent) SOA

M.-Louise (Ernest & Théodora dite Laura La-  
brie) n1917-01-22 (B4f3) m1931-10-28 (M11  
f81v) Clermont Samson (François & Rose-Anna  
Therrien) d1932-11-09 (S19f105) (15ans) T.

M.-Louise-Anna (Georges & Georgianne Mi-  
meault) n1932-04-12 (B23f91v) m1952-07-10  
(M3f107) Jean-Marie Therrien (Jean & Eva Val-  
lée) T.

VALLEE

Louise-Anne (Xavier & Adèle Servant) d1910-09-09 (S39f367) (13ms) SAM

M.-Louise (Roch & Cécile Hamilton) n1957-02-17 (B27f274) SAM

Louise-Marie (Louis-Marie & Blanche-Alma Vallée) n1957-04-27 (B56f60) m1975-10-25 (M33f422) Mario Miville (Lionel & Lucienne Vallée, T.) CC

M.-Louise (Adhémair & Jeannette Collin) n1964-05-20 (B6f33) LM (CAR)

M.-Louiselle (Bertrand & M.-Paule Vallée) n1962-05-14 (B21f291v) T.

M.-Louisianne (Louis-Marie & Rolande Peltier) n1956-04-22 (B24f189v) T. m1974-09-21 Denis Godin, Sorel

J.-Luc (Philéas & Malvina Morin) n1894-03-25 (B19f164v) d1896-02-26 (S9f222v) (2ans) SAM

François-J.-Luc (Emile & Marie St-Pierre) n1910-02-05 (B18f350v) SAM m1933-04-18 (M3f117v) Alberta dite Bertha Samson (François & Rose-Anna Therrien) d1974-04-22 (S6f185) (64 ans) T.

M.-Luce (Victor & Virginie Lévesque) n1884-06-27 (B47f249v) SAM

M.-Lucette (Achille & Azilda Vallée) n1945-06-21 (B12f52v) LM (CAR) m1977-12-27 Francis Prévost, Ontario

M.-Lucette (Gaétan & Germaine Dupuis) n1948-06-10 (B81f142) SAM m1970-06-06 Yves Thibault, St-Joseph, Sept-Iles

M.-Lucia (Robert & Eva Vallée) n1925-06-16 (B49f158v) T. (CAR) m1948-09-04 (M3f85v) J.-Romain Brisebois (Désiré & Marie Servant, SAM) LM



VALLEE

M.-Lucia (Germain & M.-Louise Bélanger) n1935-12-19 (B1f174) m1956-10-27 (M13f199) Jean-Bte Ross (François & Elzire Lévesque) T.

M.-Réjeanne-Lucie (Louis & Claudia Dupuis) n1941-06-07 (B12f14) SCL m1969-08-08 (M23f34) Raymond Giroux (J.-B.-Anthyme & Eugénie Bélanger, Rouyn) SAM

M.-Lucie (Aurélien & Béatrice Lévesque) n1957-01-19 (B10f206) T.

M.-Lucie (Lionel & Gisèle Lepage) n1958-01-07 (B4f224v) T.

M.-Lucie (Lucien & Lina Sergerie) n1960-09-24 (B88f157) CC

Doris-Lucie (Gabriel & Mariette Barriault) n1962-09-27 (B101f244) SAM

Lucien (Ernest & Laura Labrie) m1948-01-24 (M1f27v) Louise-Anne Servant (Georges & Marie Therrien) T.

J.-Lucien (Edmond & Léonie Beaudoin) n1931-05-25 (B59f31v) m1959-09-24 (M9f131) Lina Sergerie (Paul-Emile & Adrienne Pelletier) CC

J.-Jean-Lucien (Adélard & Imelda Therrien) n1935-05-10 (B23f160v) m1953-09-12 (M8f133) Bibiane Lévesque (Wilfrid & Imelda St-Laurent) T.

J.-Lucien (Joseph & Eva Deschênes) n1937-04-09 (B29f260v) SAM

J.-Lucien (Raymond & Lucia Labrie) n1952-03-10 (B24f102) m1973-06-16 (M5f169v) Rose-Hélène Vallée (Lionel & Léola Bezeau) T.

M.-Lucienne (Joseph & Marie Brisebois) n1926-04-10 (B22f175) m1944-10-25 (M15f146) Lionel Miville (Alfred & Yvonne Vallée) T.

VALLEE

M.-Lucienne (Edmond & Léonie Beaudoin) n1948-03-07 (B23f203) m1964-12-26 (M23f275v) Gilles Sergerie (Léopold & Rose-Alda Michaud) CC

M.-Lucienne (Amédée & Delvina Gasse) n1955-02-28 (B10f143) LM m1976-09-04 Jean-Paul Rhéaume, Ste-Colette, Mtl

M.-Lucille (Odilon & M.-Anna Therrien) n1937-06-06 (B24f9v) m1958-06-14 (M2f229v) Lucien Leclerc (Joachim & Rosilda Gagné, St-Cléophas) T.

M.-Lucille (Moïse & Cécile Vallée) n1952-05-10 (B65f107) d1958-08-23 (S17f101v) (6ans) CC

M.-Maryse-Lucille (Moïse & Cécile Vallée) n1959-02-21 (B26f116) CC m1977-08-27 Michel Gagnon, St-Félicien, Cté Roberval

J.-Ludger (Olivain & Catherine Desrosiers) n1895-07-24 (B54f204) SAM m1916-11-14 (M10f170v) M.-Yvonne Michaud (Urbain & Odile Lamarre) CC 2è m1965-05-01 (M4f131) Eugénie Le François (vve Joseph Michaud) SAM

Lumina (Jean-Bte & Catherine Paradis) m1896-09-29 (M10f237v) Octave Gendron (Jean & Geneviève Vignola, LMs) (vf Marie Ouellet) SAM

M.-Illuminée dite Luminée (Cléophas & Marie Lévesque) n1878-05-19 (B36f72v) m1896-11-16 (M15f241v) Georges Dumas dit Marin (Jean-Bte & Sophie Pelletier) SAM d1931-05-17 (S2f32v) (53ans) LM

M.-Madeleine (J.-Octave & M.-Aurélié Pelletier) n1933-01-17 (B5f150) SAM

M.-Madeleine-Adèle (Adjutor & Cécile Dugas) n1944-07-04 (B25f137) T. m1963-12-26 Rodrigue Girard, Ste-Brigide, Mtl

VALLEE

M.-Madeleine (Oscar & Alberte Landry) n1945-02-21 (B14f107v) CC

M.-Madeleine (Salomon & Oliva Landry) n1947-11-25 (B113f197) d1948-02-13 (S3f201v)(2ms)CC

M.-Madeleine (Maurice & Louisianne Labrie) n1951-09-14 (B42f92) m1969-10-11 (M8f107) Lauréat Morin (Pierre & Diane Pelletier, Haute-ribe) T.

M.-Madeleine (Jean-Paul & M.-Reine Minville) n1954-10-10 (B171f141) SAM

M.-Colombe-Madone (j.) (Hector & Rachel Tremblay) n1950-06-17 (B68f32) m1971-12-21 (M32f172) Marcel Roy (Léopold & Blanche Gagnon)CC

M.-Colombe-Magalie (Paul-Albert & Lina Léver) n1978-02-06 (B3f160) MS

J.-Alphonse-Magloire (Maurice & Louisiana Labrie) n1955-11-23 (B56f179v) m1977-05-28 (M4f55) Sylvianne Desjardins (Noël & Laurette Vallée) T.

Malvina (Jean-Bte & Catherine Lemieux) m1872-08-06 (M10f71v) Bénonie Roy (Théodore & Marguerite Dugas, CC) SAM

M.-Malvina (Joseph & Angèle Dupuis) n1867-01-08 (B5f123v) SAM

M.-Malvina (Laurent & Esther Pelletier)n1871-03-08 (B13f72) m1888-11-20 (M7f102) Jean Imbeault (Célestin & Marie Gauthier, SF) CC

M.-Malvina (Octave & Suzanne Bond) n1872-12-25 (B1f134) m1889-11-05 (M10f63v) Téléphore Lefrançois (Pierre & Adèle Dugas) d1890-08-09 (S23f82) (18ans) SAM

VALLEE

M.-Malvina (Victor & Thérèse Barriault) n1892-02-11 (B16f116v) SAM

M.-Alma-Malvina (Amable & Clara Isabelle) n 1900-03-12 (B13f41) m1921-12-26 (M9f44v) Augustin Desrosiers (Johnny & Marie Ouellet) d1924-06-03 (S8f100) (24ans) CC

M.-Manon (Moïse & Cécile Vallée) n1966-04-23 (B40f309) CC

J.-Marc (Amédée & Delvina Gasse) n1956-09-19 (B17f155v) d1957-03-06 (S1f160) (6ms) LM

J.-Marc (Alfred & Cécile Therrien) n1959-04-17 (B24f242) T.

J.-Marc-André (Louis-Marie & Anita Coulombe) n1962-05-13 (B6f3) LM m1986-08-01 M.-Claude Pouliot, Amqui

J.-Marcel-Emilien (J.-Octave & M.-Aurélié Pelletier) n1923-02-10 (B13f70) SAM m1944-09-21 (M6f51) Yvonne Boucher (Fabien & Antonia Rioux) RC

J.-Marcel (Joseph & Eva Deschênes) n1935-01-21 (B3f201) m1966-06-25 (M6f235) M.-Hélène Thériault (Octave & Eva Sergerie) SAM

Marcel (Moïse & Joséphine Lepage) n1945-04-21 (B47f112) CC m1968-10-12 Micheline Renaud, St-Léon-de-la-Croix, Mtl

Marcel (Robert & Eva Vallée) n1946-07-19 (B19f65v) LM m1968-08-31 (M9f91v) M.-Réjeanne Lèvesque (François-Xavier & Blanche Therrien) T.

J.-Marcel (Roger & Anita Therrien) n1948-03-23 (B15f30v) T. m1967-08-26 Denise Paquet, Ste-Brigitte, Mtl

VALLEE

J.-Fernand-Marcel (Jules & Gilberte Sergerie)  
n1950-08-07 (B85f38v) CC m1978-02-18 Francine

Boissonneault, St-Simon & St-Judes, Charlema-  
gne, Qué.

J.-Marcel (Joachim & Aurélie Ouellet) n1954-  
10-24 (B177f142v) SAM

J.-Marcel (Louis-Marie & Blanche-Alma Vallée)  
n1961-05-26 (B40f172v) CC m1983-05-28 Manon  
Laprise, St-Clément, Mtl

Marcel (Michel & M.-Anne Therrien) n1969-10-  
07 (B89f61) SAM (SCL)

M.-Yvonne-Marcelle (Gaëtan & Germaine Dupuis)  
n1954-12-30 (B198f151v) SAM m1974-06-15 Roger  
Martel, M.-Immaculée, Sept-Iles

M.-Elisabeth-Marcelle (Aldée & Diane Vallée)  
n1956-11-19 (B139f46) CC m1976-07-19 (M21  
f240) René Létourneau (Jean & Marthe Lemieux)  
SAM

François-Marcellin (Joseph & Adèle Thivierge)  
n1875-02-27 (B17f124) SAM m1897.. Marie Dion-  
ne, Fall-River, Mass. 2è m1919-01-07 (M1f244)  
Ernestine Gasse (Damase & Illuminée Servant)  
(vve Louis Lévesque) SAM d1942-04-22 (S7f97)  
(67ans) T.

J.-Marcellin (Hyppolite & Appoline Gagné) n  
1893-11-26 (B60f183) CC m1916-11-27 Marie  
Caravagt, St-Patrick-Church, Jersey-City,

J.-Louis-Marcellin (Louis & M.-Ange Lévesque)  
n1935-05-01 (B20f159) T. m1961-06-10 Suzanne  
Lapierre, Immaculée-Concepti~~o~~n, Mtl

M.-Marcelline (Charles & Judith St-Laurent)  
n1842-08-04 (B27f14v) d1844-04-06 (S20f29  
ind. Mat.) (2ans) SAM

VALLEE

M.-Marcelline (Pierre & Elisa St-Laurent) n  
1852-05-30 (B36f7) . m1875-01-19 (M1f121v)  
François Deschênes (Joseph & Démerise Pelle-  
tier) SAM

Marciane (Laurent & Esther Pelletier) n1853-  
04-16 (B32f18) SAM m1871-10-02 (M6f77v) Jo-  
seph Hémond (Joseph & Marie Deroy) CC

J.-Marco (Bernard & Eva Vallée) n1967-03-05  
(B3f64) LM (CAR)

J.-Marco (Réal & Marielle Kenney) n1967-04-04  
(B14f67v) T.

Marguerite (François & Christine Wagner) n  
1826-09-17 (B11f8 ind.-Rim.) m1848-02-01 (M2  
f4) Thomas Miville (vf Basiliste Gauthier) 2è  
m1852-02-02 (M2f4v) Louis Ouellet (vf Hélène  
Collin) SAM d1894-02-16 (S..f72) (68ans) ML

Marguerite (Barthélémy & M.-Marguerite Pelle-  
tier) n1848-03-15 (B30f7v) m1866-09-04 (M17  
f116) Jean Lévesque (Georges & Monique La-  
chaume) d1930-05-31 (S17f73v) (82ans) SAM

Marguerite (Emile & Antoinette Dionne) m1931-  
06-17 (M4f32v) Robert Gagnon (Samuel & Azilda  
Lévesque) 2è m1948-01-24 (M2f200) J.-Etienne-  
Réal Chénard (Albert & Maria Michaud, SOA) CC

Marguerite-M. (Louis & Bernadette Lévesque)  
n1944-05-11 (B57f245) m1962-07-14 (M6f227v)  
Jean-Marc Leclerc (Ernest & Irène Rioux, RC)  
SAM

M.-Blanche-Alphonsine dite Maria (Olivain &  
Catherine Desrosiers) n1902-04-06 (B20f82v)  
CC m1934-10-24 (M13f194) François Lavoie  
(Horace & Azilda Dumont, LC) SAM

Maria (Marcellin & Marie Dionne) n1907-01-26  
(B13f250) m1924-07-14 (M8f137v) Joseph Le-  
clerc (Honorius & Desanges Therrien, RC) SAM

VALLEE

Marie dite Maria (Nazaire & Antoinette Labrie) n1909-03-09 (B24f318v) SAM m1926-09-21 (M14f190v) Léo Dupuis (Siméon & Julie Vallée) T. 2è m1959-12-12 John-Albert Byette Ste-

Gertrude, Mtl

Maria (Wilfrid & Jacqueline Blanchette) n1954-04-08 (B68f102) m1974-12-06 (M40f96) André-Albert Perrée (Germain & Géraldine Pelletier) SAM

Marie (Célestin & Julie Dupuis) n1850-05-08 (B20f24) SAM m1874-12-23 (M..f87) François Briard (François & Louise Dunn) ML

Marie (Jean-Bte & Catherine Lemieux) m1878-01-08 (M3f65) Marcel Leclerc (Marcel & Ursule Banville) SAM

Marie-Anne (Laurent & Esther Pelletier) n1860-10-11 (B56f11v) d1862-04-16 (S5f37) (1an) SAM

Marie (François & Délina St-Laurent) m1886-05-25 (M8f301) William Dupuis (Narcisse & Marguerite Servant) d1890-12-07 (S39f91) (27ans) SAM

Marie-Marcelline (Joseph & Caroline Lévesque) n1866-09-07 (B66f117v) m1887-11-22 (M11f23) Jean-Baptiste Dupuis (Narcisse & Marguerite Servant) SAM d1942-09-16 (S14f102v) (75ans) T.

Marie (ép. Joseph Daraïche) d1914-08-22 (S10f178) (36ans) SM

Marie-Anne-Léontine (Jean-Bte & Rachel Dugas) n1879-08-15 (B71f106) d1899-10-27 (S32f48v) (20ans) SAM

Marie-Anne-Elisabeth (Joseph & Louise dite Adèle Thivierge) n1879-12-18 (B105f118v) m1898-08-30 (M7f21) Joachim St-Laurent (Joseph & Clarisse Bond) SAM d1938-12-10 (S19f41v) (58ans) T.

VALLEE

Marie-Anne-Eugénie (Jean-Bte & Caroline Des-  
chênes) n1880-01-07 (B2f19v) SAM m1907-11-19  
(M9f194v) Charles Lèvesque (Charles & Eméren-  
tienne Lizotte) CC

Marie (Isaïe & Desneiges Mimeault) n1882-09-  
24 (B72f187v) d1885-03-14 (S8f269v) (2ans)SAM

Marie-Delvina-Elisa (Philias & Delvina Marin)  
n1888-05-12 (B28f31v) d1893-08-22 (S26f149v)  
(4ans) SAM

Marie (Cléophas & Marie Lèvesque) m1906-09-11  
(M..f131) Calixte Daraïche (François & Anna  
Bennett) ML d1981-08-19 (S4f183) (90ans) LM

Marie-Delvina (Octave & Suzanne Bunn) n1892-  
06-06 (B44f69) d1895-01-02 (S1f186) (2ans)SAM

Marie-Eugénie (Alfred & Ovilia Dugas) n1895-  
07-19 (B53f203) m1912-06-24 (M12f49v) Aimé  
Tremblay (Aimé & Alphonsine St-Pierre) d1978-  
04-01 (S5f409) (82ans) SAM

Marie-Robertine-Eva (Robert & Eva Vallée) n  
1922-01-19 (B5f89) T. (CAR) m1956-06-30 (M2  
f154) Borromée Fournier (J.-Eméric & Louisa  
Deroy) LM

Marie-Ange (Ernest & Laura Labrie) n1921-03-  
14 (B11f73v) T. m1939-02-11 Wenceslas Lèves-  
que, S.-Coeur, Mtl

Marie-Ange (Robert & Eva Vallée) n1929-10-27  
(B19f22) m1949-09-07 (M3f95v) François Marin  
(Joachim & Aurélie Deroy) LM

Marie-Anna-Azilda (Marcellin & Ernestine Gas-  
se) n1922-05-05 (B33f94v) m1941-04-16 (M5f81)  
Joachim Vallée (Emile & Alphonsine Therrien)  
Tourelle



VALLEE

Marie-Anne (Alexis & Agathe Vallée) n1793-08-01 m1833-10-03 (M3f39v) John Cunningham ( )

d1865-04-05 (S6f83v) (73ans) SAM

Marie-Anne (Joseph & Angèle Dupuis) n1871-11-05 (B70f58v) SAM

Marie-Anne (Jean & Marguerite Labrie) n1877-05-28 (B51f51) SAM

Marie-Appoline dite Marie-Anne (Isafe & Desneiges Mimeault) n1880-05-17 (B37f130) d1880-08-18 (S26f136v) (3ms) SAM

Marie-Anne (Philiias & Delvina Marin) n1881-08-03 (B53f160v) d1885-04-09 (S13f272) (4ans) SAM

Marie-Anne (Joseph & Adèle Thivierge) n1881-11-06 (B76f166) SAM

Marie-Anne-Alice (Octave & Suzanne Bond) n1883-09-27 (B82f227v) d1885-01-13 (S1f265v) (14ms) SAM

Marie-Anne-Eugénie (Alphonse dit Adolphe & Ursule Pelletier) n1884-03-31 (B19f241v) d1884-04-22 (S11f244) (23jrs) SAM

Marie-Anne (Joseph & Victoria Mimeault) n1901-09-03 (B14f89v) Octave Miville (Antoine & Georgianna Bond) SAM d1938-07-10 (S9f35) (53 ans) T.

Marie-Anne-Antoinette (Charles & Clémentine Samson) n1886-04-01 (B24f299) m1907-08-13 (M19f270v) Jean-Baptiste Deschênes (Jean-Bte & Marie Ouellet) d1954-07-26 (S27f123) (68 ans) SAM

Marie-Anne (Esdras & Elmina Landry) n1894-05-12 (B23f6v) CC

VALLEE

Marie-Anne (... & Alice Vallée) n1893-05-23  
(B29f144v) m1909-11-22 (M20f344) François-Xavier  
Mainville (Antoine & Georgina Bond) 2è  
m1936-07-09-(M8f241v) Emile Lèvesque (vf  
Alexina Gendron) 3è m1961-08-29 (M23f189)  
Jean-Baptiste Deschênes (vf M.-Anne Vallée)  
d1968-09-12 (S29f450) (75ans) SAM

Marie-Anne (Ernest & Philomène Servant)n1897-  
09-10 (B73f268) d1903-06-09 (S21f133v) (5ans)  
SAM

Marie-Anna (Joseph & Rébecca Servant) n1901-  
11-17 (B73f95) d1904-12-28 (S41f184)(3ans)SAM

Marie-Anne (Joseph & Alice Lèvesque) n1905-  
08-05 (B92f205v) SAM

Marie-Anne (Emile & Marie St-Pierre) n1908-  
05-12 (B60f291v) m1932-11-16 (M8f144v) J.-  
Albert St-Pierre (Alfred & Marie Pelletier)  
d1975-12-09 (S33f187) (67ans) SAM

Marie-Anne-Ursule (Xavier & Adèle Servant) n  
1912-10-19 (B97f58v) SAM m1937-12-29 (M20  
f22v) Maurice Litalien (Alfred & Ernestine  
Servant) T.

Marie-Anne (Joseph & Rébecca Servant) n1913-  
05-28 (B69f76) d1913-06-02 (S22f76v) (6jrs)  
SAM

Marie-Anne (Philiias & Amanda Labrie) n1938-  
07-16 (B39f35) m1960-05-07 (M4f260v) Léonard  
Vallée (vf Jeannine Samson) T.

Marie-Claude (Germain & France Lèvesque) n  
1980-12-11 (B1f182) LM (CAR)

Marie-Desanges (Isaïe & Denise Mimeault) d  
1942-03-27 (S5. A.f95v) (41ans) T.

Marie-Laure (Emile & Alphonsine Therrien) n  
1913-05-21 (B66f75v) SAM

VALLEE

Marie-Laure (Joseph & Louise Thivierge) n1890-06-19 (B44f79v) m1909-05-25 (M9f324v) François Lévesque (Jérôme & Marie Henley) SAM d



Marie-Anne-Laure dite Marie-Laure (Joseph & Marie Brisebois) n1915-02-10 (B14f131) SAM m1931-04-25 (M4f70v) Ethelbert Servant (Philias & Amanda Therrien) 2è m1980-04-13 (M1f135) Achille Labrie (vf Angéline Servant) T.

Marie-Laure (Désiré & Vitaline Therrien) n1924-07-06 (B42f136) T. m1943-11-27 (M23f228) Gabriel Daraïche (Fabiana & Marie-Anne Dugas) SAM

Marie-Laure (Robert & Eva Vallée) n1931-11-18 (B19f36) m1952-06-21 (M1f117) J.-Elisè Sergerie (Albert & Alice Létourneau, CC) LM

Marie-Louise-Adélaïde (Adolphe & Ursule Pelletier) n1894-09-07 (B60f178) m1918-04-23 (M8f227v) J.-Anselme Gagné (Théodore & Clara Vallée) d1961-05-24 (S7f174) (66ans) SAM

Marie-Marthe-Olivette (Ezèar & Yvonne Vallée) n1930-12-27 (B61f63v) T. m1950-09-06 (M4f102) André Champion (Marcellin & M.-Louise Lefrançois) LM

Marie-Marthe (Louis & M.-Bernadette Lévesque) n1931-05-22 (B52f101) SAM m1951-09-29 George-Henri Claveau, Ste-Philomène, Mtl

Marie-Marthe (François & Célianire Daraïche) n1931-11-12 (B18f35v) m1951-04-04 (M2f108) Adé-lard Gasse (Herménégilde & Marie Coulombe) LM

Marie-Marthe-Gilberte (Jean-Paul & Jeannine Lamarre) n1954-02-10 (B22f171) CC

Marie-Paule (Moïse & M.-Blanche Tapp) n1925-07-06 (B68f167) SAM m1944-07-05 (M3f21) Léon Gagné (Alphée & Zoé Beaulieu, Sayabec) SBL

VALLEE

Marie-Paule (Noël & Eveline Lévesque) n1934-11-25 (B22f51) LM (CAR) m1957-12-26 (M24f84)  
Roland Roy (Adrien & Anne-Marie Harrisson) CC

Marie-Paule-Lucette (Luc & Bertha Samson) n1935-10-30 (B56f170v) m1956-02-13 (M1f185v)  
Bertrand Vallée (Odilon & Anne-Marie Therrien) T.

Marie-Paule (Henri & Stéphanette Langlais) n1961-04-24 (B..f111) ML

Marie-Rose (Octave & Alice Lévesque) n1902-04-27 (B31f103) SAM m1924-04-29 Ovilla Monette, N.-Dame, Ottawa 2è m1960-03-26 J.-Cléophas-Léopold Renaud, Cathédrale, Mtl

Marie-Rose (Désiré & Vitaline Therrien) n1926-01-17 (B1f169) T. m1943-02-20 (M1f25v) Edmond Daraïche (Fabiana & M.-Anne Dugas, SAM) SCL

Marielle (Noël & Eveline Lévesque) n1941-04-14 (B5f18) LM (CAR) m1961-07-08 Philippe St-Pierre, Dioc.-de-St-Jean-de-Longueuil

Marielle (Jean-Charles & M.-Reine Dugas) n1942-12-27 (B52f107v) T. m1963-07-13 Jean-Pierre Martin, N.-Dame-de-la-Garde Mtl

Marielle (Eustache & Imelda Gasse) n1947-12-16 (B26f68) m1968-07-06 (M1f43) Gaston Trépanier (Adélaré & Anna Plourde, Sept-Iles) MS

Mariette (Ludger & M.-Yvonne Michaud) n1931-09-23 (B86f110) SAM m1955-05-07 Gérard Ouellet, Ste-Lucie-de-Forestville

Gilles-Mario (Louis-Marie & Anita Coulombe) n1953-12-19 (B24f131) LM

J.-Mario (Jean-Paul & Rose-Aimée Collin) n1955-09-26 (B24f135v) SBL

VALLEE

J.-Mario (Robert & Mariette Pelletier) n1956-02-17 (B11f186v) T.

J.-Réginald-Mario (Romuald & Jeanne-Aimée Henley) n1958-09-21 (B15f172v) LM

Mario (Joachim & Antonine Gaumond) n1959-05-27 (B..f91) ML

Mario (Paul-Emile & Emilienne Deroy) n1969-09-26 (B83f55) SAM

J.-Marion (Antonio & Robertine Gagné) n1955-04-05 (B53f216) CC m1980-07-26 M.-Paule Synnott, Murdochville

M.-Marjolaine (Désiré & M.-Laure Blanchette) n1957-09-09 (B148f9) SAM

M.-Marjolaine (Adjutor & Cécile Dugas) n1958-12-24 (B56f237v) T.

Marjorie (Benoit & Roselle Dion) n1985-05-09 (B5f210) LM

M.-Colette-Marlène (Jules & Marielle Thibault) n1951-08-28 (B115f278) SAM m1978-12-16 Guy Lépine, St-Esprit-de-Montcalm

M.-Pâquerette-Marlène (Roch & Eugénie Soucy) n1957-04-14 (B7f159v) SCL

M.-Marlène (Jean-Louis & Dolorès Marceau) n1958-06-16 (B62f96) m1986-09-19 (M..f..) Daniel Savard (Alfred & Violette Gagné) CC

J.-Martial (Nazaire & Antoinette Labrie) n1923-08-16 (B53f116v) T.

J.-Martin (Hector & Rachel Tremblay) n1961-12-01 (B92f189v) m1985-07-05 (M8f162) Marjolaine Dumont (Louis-Octave & Jeannette Gaudreau) CC

VALLEE

J.-Martin-Christian (Joseph-Marie & M.-Marthe Therrien) n1962-10-14 (B10f5) SCL

J.-Martin (Roméo & Jeannette Labrie) n1968-02-20 (B5f81v) T.

Ephrem-Martin (Réginald & Monique Maloney) n1969-03-27 (B7f99v) T.

Martin (Marcel & Réjeanne Lévesque) n1972-06-22 (B17f153) T.

Martin (Jules & Lydia McGray) n1976-12-31 (B1f153) LM (CAR)

Martin-René-Marc (Henri-Paul & Marjolaine Laroque) n1979-06-16 (B47f41) SAM

M.-Martine (Aldée & Diane Vallée) n1958-01-30 (B16f87v) CC

Martine-France (Roland & Huguette Michaud) n1959-07-16 (B100f130) CC

M.-Martine (Bernard & Eva Vallée) n1963-08-10 (B9f20) LM (CAR)

M.-Martine (Jean-Claude & Antoinette Thériault) n1966-03-17 (B30f307v) CC

Martine (Réginald & Monique Maloney) n1975-08-08 (B13f14) T.

M.-Maryse (Aurélien & Béatrice Lévesque) n1954-05-01 (B28f146v) T.

Maryse (Joachim & Antonine Gaumond) n1961-11-06 (B..f118) ML

Maryse (Gérard-Raymond & Francine Lévesque) n1970-12-13 (B85f167) SAM

VALLEE

Maryse (Clermont & Yvette Boucher) n1974-09-26 (B..f93) ML

J.-Mathieu (Raymond & Lucia Labrie) n1954-09-21 (B59f155v) T. m1976-11-20 Francine Vallée, Ste-Yvette, Mtl

Mathilda (Xavier & Adèle Servant) d1901-08-02 (S17f87v) (3ans) SAM

Mathilda (Adélard & M.-Jeanne Ouellet) n1932-09-04 (B55f101v) T. m1961-07-01 (M11f175) Félix Tremblay (J.-Arthur & Laurette Hudon, St-Nazaire) CC 2è m1975-01-15 Jean Ringuette, Mtl

M.-Mathilde (Jacques & Elisa Blanchet) n1860-11-25 (B74f15) SAM m1882-11-20 (M10f179) Auguste Miville (Antoine & Sara Levasseur) d 1904-05-06 (S16f125) (43ans) CC

J.-Maurice (Emile & Antoinette Dionne) n1920-02-12 (B14f3v) d1920-03-22 (S9f6) (1ms) CC

J.-Maurice (Edmond & Léonie Beaudoin) n1926-10-01 (B94f157) d1929-03-02 (S17f227) (2ans) CC

J.-Maurice (Xavier & Azilda Sergerie) n1928-04-18 (B49f200v) CC m1958-08-20 Solange Beaudoin, St-Viateur-d'Outremont, Mtl

Maurice (Edgar & Armande Labrie) n1928-10-22 (B42f22v) m1950-11-18 (M7f76v) Louise-Anne Labrie (Herménégilde & M.-Louise Dupuis) d 1969-05-11 (S7f101) (40ans) T.

J.-Maurice (Achille & Azilda Vallée) n1931-11-03 (B17f35v) m1955-12-29 (M4f150) M.-Octave-Diane Marin (Horace & J.-Eugénie Bernatchez) LM

VALLEE

Jean-Maurice (Wilfrid & Jacqueline Blanchet)  
n1955-05-10 (B76f171) d1955-10-11 (S30f197v)  
(4ms) SAM

Mélanie (Sylva & Thérèse Gagné) n1976-07-06  
(B38f470) CC

Mélanie-Cindy (Léonard & Nicole Ouellet) n  
1977-10-29 (B..f137) ML

M.-Eve-Mélanie (Gilles & Lisette Therrien)  
n1981-02-08 (B9f234) CC

M.-Mérilda (Ludger & M.-Yvonne Michaud)n1927-  
04-17 (B32f228) SAM m1946-12-28 (M46f170) J.-  
Léopold St-Louis (Gustave & Amanda Beaudoin)  
CC

M.-Métheldée (Octave & Eugénie Vallée) n1908-  
11-30 (B140f311v) d1909-03-18 (S17f319v) (3  
ms) SAM (CAR)

Michel (Pierre & Madeleine Courault) n1711-  
05-11 (vf M.-Anne-Louise Derainville) m1747-  
04-10 (M..f..) Josephte Ménard (Louis & M.-  
Anne Boudeau) Beauport, Qué.

J.-Roch-Michel (Désiré & Vitaline Therrien)  
n1939-05-07 (B5f3) SCL m1967-06-03 (M3f70)  
Anne-Marie Therrien (Richard & Alphonsine  
Paradis) T.

J.-Michel (Roger & Anita Therrien) n1950-11-  
15 (B..f..) T.

J.-Michel (Lionel & Léola Bezeau) n1954-07-08  
(B42f151) T.

J.-Michel (Aurélien & Béatrice Lévesque) n  
1955-06-13 (B33f169) T.

Michel (Henri & Stéphanette Langlais) n1959-  
11-16 (B..f96) ML



VALLEE

Michel (Marcel & Hélène Thériault) n1967-03-25 (B28f311) SAM

Michel (Noël & Rolande St-Louis) n1974-05-09 (B77f80) SAM

M.-Michelle (François & Célanire Daraïche) n1943-10-31 (B20f39v) m1966-12-26 (M5f61)  
Jean-Paul Cormier (Paul & M.-Jeanne Marin, MS) LM

M.-Michelle (Alfred & Cécile Therrien) n1952-09-10 (B62f115) T.

M.-Monique-Micheline (Robert & M.-Louise Ouellet) n1949-04-24 (B43f236) CC

M.-Jeannette-Micheline (Romain & M.-Noëlla Servant) n1957-11-28 (B64f222) T. m1976-08-21  
Réjean Gauthier, M.-Immaculée, Sept-Iles

Micheline (Michel & M.-Anne Therrien) n1968-04-12 (B28f407) SAM

M.-Mirca (Adjutor & Cécile Dugas) n1951-01-12 (B2f79v) T.

Mireille-Georgette-M. (Charles & Estelle Therrien) n1946-11-18 (B65f188v) T. m1966-04-16  
Jean-Claude Raymond, S.-Coeur, Mtl

J.-Moïse (Benjamin & Léose Gagné) n1877-04-02 (B21f71) CC

Moïse-André (Olivain & Catherine Desrosiers) n1897-07-03 (B49f260) SAM m1919-07-29  
Blanche Tapp, Mat. d1965-04-29 (S14f130) (67ans) SAM

J.-Moïse-Louis-Philippe (Xavier & Azilda Sergerie) n1917-10-14 (B74f193v) CC m1943-10-20  
Joséphine Lepage, St-Vincent-de-Paul

VALLEE

J.-Moïse (Edmond & Léonie Beaudoin) n1929-07-06 (B72f236v) m1950-06-12 (M3f31) Cécile Vallée (Antonio & Blanche-Alma Landry) CC

M.-Véronique dite Monique (Charles & Armélie Marin) n1927-06-05 (B9f5) m1953-04-06 (M1f124) Roger Demers (Wilfrid & Marguerite Lamontagne) LM

M.-Monique-Oviette (Roch & Rose-Aimée Mimeault) n1942-08-26 (B32f102) d1942-11-07 (S22f104v) (2ms) T.

M.-Angèle-Monique (Roger & Maria Boucher) n1947-11-25 (B194f121) m1975-03-31 (M2f115v) Yves Simard (Joachim & Lucille Bernier) SAM

M.-Monique (Jean-Charles & M.-Reine Dugas) n1948-07-09 (B38f36) T. m1967-03-11 Gilles Dupuis, St-Georges, Longueuil

M.-Monique (Roméo & Alice Ouellet) n1954-04-30 (B26f145v) d1954-07-06 (S5f150) (2ms) T.

Monique (Michel & M.-Anne Therrien) n1972-04-21 (B38f296) SAM

Marielle-Emma dite Murielle (Joseph & Eva Deschênes) n1929-05-19 (B47f41) m1955-09-03 (M13f188) Jérémie-Henri-Jean-Louis Bouron (Jérémie & Henriette Morin, St-Révêrend, Vendée, France) SAM

Marguerite-Rose-Murielle (Gérard & Bernadette Dion) n1941-06-18 (B23f84) m1963-07-06 (M4f10) Fernand Sergerie (Léonide & Annette Parent, CC) T.

Murielle-M. (Roch & Rose-Aimée Mimeault) n1947-01-27 (B5f3v) T. m1965-02-25 Firmin Servant, St-Joseph, Sept-Iles

VALLEE

Pascale-Nadia (Benoit & Roselle Dion) n1975-03-23 (B1f141) LM

Nadine (Olivain & Marguerite Parent) n1968-07-01 (B..A.f43) CC

M.-Nancy (Jacques & Angèle Dugas) n1966-12-17 (B112f295) SAM

M.-Josée-Nancy (Normand & Ghislaine Lévesque) n1971-05-11 (B13f134v) T.

Nancy (Réjean & Anaïse Labrie) n1972-06-27 (B35f160v) T.

M.-Nancy (Ambroise & Odette Marin) n1973-02-14 (B2f123) LM (CAR)

Nancy (Sylva & Thérèse Gagné) n1973-06-29 (B25f279) CC

Nancy-Line (Bertrand & Diane Vallée) n1976-02-14 (B19f206) SAM

Nathalie-Nanny (Francis Cimon & Angèle Vallée) n1977-10-18 (B9f161) LM (CAR)

Napoléon (Célestin & Julie Dupuis) m1880-08-17 (M7f136) Marcelline St-Laurent (vve Paul Gagnon) SAM 2è m1898-05-10 (M..f18) Joséphine Bélanger (Octave & Perpétue Caron) (vve Joseph Robinson) d1934-02-28 (S..f20) (81ans) ML

Napoléon (Jacques & Elisabeth Blanchet) n1859-08-23 (B47f93v) SAM

J.-Napoléon (Désiré & Vitaline Therrien) n1936-05-02 (B26f181) T. m1956-02-04 (M1f151) M.-Pierrette Lévesque (Donat & Marie Minville) T.

VALLEE

M.-Nathalie (Normand & Ghislaine Lévesque)  
n1964-12-01 (B34f38) SAM

Nathalie (Napoléon & Pierrette Lévesque) n  
1972-07-05 (B62f326) SAM

M.-Nathalie (Clermont & Yvette Boucher)n1973-  
03-01 (B3f124) LM

J.-Nazaire (Isaïe & M.-Desneiges Mimeault)  
n1874-11-05 (B79f117v) d1874-11-21 (S51f118)  
(15jrs) SAM

J.-Nazaire (Isaïe & Desneiges Mimeault)n1878-  
03-13 (B19f69v) m1901-01-08 (M2f75v) Antoi-  
nette Labrie (Louis & Elisa Vallée) SAM

J.-Nelson-Gilbert (Alfred & Cécile Therrien)  
n1955-02-01 (B7f163) T.

Nelson (J.) (Réjean & Anaïse Labrie) n1980-  
03-16 (B12f137) SAM

J.-Nicolas (Benoit & Roselle Dion) n1981-10-  
13 (B6f185) LM

M.-Nicole-Oviette (Louis.-J. & Claudia Du-  
puis) n1943-04-18 (B9f27v) SCL

M.-Solange-Nicole (Gérard & Céline Perrée)  
n1946-05-24 (B12f37) SBL

M.-Nicole (Valmont & Rose-Aline Marin) n1951-  
05-20 (B16f109v) LM

M.-Marguerite-Nicole (Lionel & Gisèle Lepage)  
n1955-11-29 (B57f180) T.

Nicole (Emilien & Aline Murry) m1978-11-03  
(M28f476) Réjean Lévesque (Alfred & Thérèse  
Dugas) SAM

VALLEE

M.-Aur~~é~~lie-Nicole (Léo & Fernande Dugas) n  
1958-05-13 (B59f32v) SAM

M.-Nicole (André & Pierrette Paquet) n1958-  
07-08 (B88f44) m1976-07-03 (M14f231) Jean-  
Yves Quimper (Léonidas & Aldéa Deroy, St-  
Sacrement, Hauterive) SAM

M.-Nicole (Antonio & Robertine Gagné) n1960-  
03-11 (B20f141v) CC

M.-Nina (Thomas & M.-Rose Roy) n1970-11-05  
(B13f106) d1970-12-29 (S4f107) (2ms) LM (CAR)

J.-Noël (Jérôme & Diana Marin) n1909-12-25  
(B134f346) m1932-08-31 (M1f38) Eveline Léves-  
que (Edouard & Seneville Vallée) LM

J.-Victorien-Noël (Louis & Bernadette Léves-  
que) n1945-12-26 (B162f25) SAM (SBL) m1968-  
12-21 Berthe St-Louis, SF

M.-Cécile-Noëlla (Luc & Bertha Samson) n1936-  
12-26 (B65f193v) (T. (SCL) m1954-10-30 (M10  
f156v) Jean-Paul Brisebois (Louis & Arthémise  
Dupuis) T.

M.-Noëlla (Odina & Yvonne Cayouette) n1944-  
12-14 (B120f104) CC (SOA)

M.-Docile-Noëlla (Louis-Cyr & Rolande Soucy)  
n1947-12-10 (B115f197v) m1968-12-28 (M32f379)  
Georges-Henri Pelletier (Urbain & Laetitia  
Davis) CC

M.-Noëlla (Désiré & M.-Laure Blanchette) n  
1954-01-25 (B27f92) d1954-08-27 (S32f129v)  
(7ms) SAM

Noëllie (Adjutor & Cécile Dugas) n1951-12-28  
(B66f98) T. m1972-12-23 Jasmin Boivin, St-  
Alphonse-d'Youville, Mtl

VALLEE

M.-Noëlline (Noël & Eveline Lévesque) n1933-07-31 (B12f44) m1953-10-24 (M6f129v) Jules Lemieux (Rodolphe & M.-Reine Lefrançois, CC) LM (CAR)

M.-Noëlline (Albert & Jeanne Servant) n1933-12-24 (B68f129v) T. m1957-04-27 Ernest Marsan, St-Sacrement, Vancouver

M.-Noëlline (Désiré & M.-Laure Blanchette) n1954-01-25 (B28f92) m1972-12-16 (M52f372) Jean-Claude Boucher (Georges & Léonie Ouellet) SAM

M.-Noëlline (Romuald & Jeanne-Aimée Henley) n1955-12-26 (B1f151v) LM m1986-01-14 (M2f193) Denis Vallée (Roméo & Alice Ouellet) SAM

M.-Noëlline-Marguerite (Antonio & M.-Anne Boucher) n1957-12-26 (B2f168) d1958-04-25 (S1f169v) (4ms) LM

Norbert (François & Marcelline Vaillancourt) n1878-09-05 (B69f103v) CC

J.-Norbert (Victor & Thérèse Barriault) n1881-09-14 (B56f163v) CC

J.-Normand (Jean-Louis & Lucie Coulombe) n1932-09-04 (B13f38v) m1953-09-15 (M5f128) M.-Ange Daraïche (Calixte & Marie Vallée) LM

J.-Robert-Normand (Luc & Bertha Samson) n1941-02-17 (B5f78) T. (SCL) m1961-11-25 Ghislaine Lévesque, S.-Coeur, Mtl

M.-Normande (Jean-Louis & Lucie Coulombe) n1933-11-19 (B18f45v) m1953-09-15 (M4f127v) Jacques Paquet (Marcel & M.-Laure Lamontagne, St-Romuald) LM

Obéline (Germain & Céline Turcotte) n1880-10-27 (B86f143v) SAM

VALLEE

Octave (Jacques & Thalite St-Laurent) n1836-05-25 (B6f23v) d1837-10-16 (S6f46 ind. Rim.) (18ms) SAM

J.-Octave (Joseph & Sophie Dupuis) n1848-06-29 (B25f7) m1869-11-23 (M9f25) Suzanne Bond (Jacques & Agathe Vallée) SAM d1930-10-17 (S20f61) (83ans) T.

J.-Octave (Jean-Bte & Catherine Lemieux) n1871-08-06 (B52f54) SAM

J.-Octave-Antoine (Laurent & Esther Pelletier) n1875-04-08 (B19f31v) d1875-10-02 (S17f41v) (10ms) CC

J.-Octave (Victor & Virginie Lévesque) n1877-11-08 (B92f59) SAM

J.-Octave-Antonio (Esdras & Emilie Beaulieu) n1878-09-10 (B72f104) CC m1897-06-22 (M..f..) Alma Truchon (Narcisse & Caroline Gauthier) Sayabec, d1937-02-18 (S2f150v) (57ans) CC

Gustave dit Octave (Cléophas & Marie Lévesque) n1880-06-05 (B41f131) m1899-11-06 (M16f49) Eugénie Vallée (Octave & Suzanne Bond) 2è m1916-11-06 (M17f193v) Adélaïde Brisebois (Antoine & Sophie Létourneau) SAM d1960-01-20 (S1f181v) (79ans) LM

Octave (Absalon & Marcelline Drapeau) n1885-08-03 (B..f220) d1907-03-11 (S..f4) (21ans)ML

J.-Octave (Adolphe & Ursule Pelletier) n1897-01-.. enr1897-01-20 (B5f245v) m1919-02-18 (M4f247) M.-Aurélien Pelletier (Paul & Delvina Dion) SAM 2è m1962-03-24 Albertine Lepage, St-Nom-de-Jésus, Mtl d1983-01-18 (85ans) SAM

J.-Octave (Adolphe & Marie Lévesque) n1907-06-15 (B68f263v) m1925-07-21 (M9f161v) Mathilda Gasse (Grégoire & Delvina Henley, LM) SAM

VALLEE

J.-Octave (Auguste & Antoinette Fournier) n  
1930-08-26 (B72f80v) SAM

Moïse-Octave (Octave.-A. & Métheldée Gasse)  
n1941-05-15 (B9f18v) LM m1968-08-24 Louise  
Parenteau, Sorel

M.-Octavie (Jean-Bte & Rachel Dugas) n1876-  
05-02 (B31f26v) SAM

M.-Octavie (Jérôme & Diana Marin) n1918-04-27  
(B25f24v) T. (CAR) m1938-09-27 (M10f81v) Léo-  
nard Litalien (Joseph & Elianne Gauthier) LM

M.-Odette (Alfred & Yvonne Leclerc) n1944-02-  
19 (B4f41) d1945-09-12 (S7f55) (18ms) LM

M.-Odette (Salomon & Oliva Landry) n1955-01-  
20 (B14f209v) m1975-08-02 (M24f408) Raymond  
Tanguay (Alfred & Yvonne Pelletier, LC) CC

M.-Odette (Lionel & Léola Bezeau) n1963-10-08  
(B24f15v) T.

Odila (Elzéar & Marcelline Therrien) n1901-  
08-12 (B..f62) m1920-04-12 (M..f196) Epiphane  
Sohier (Wesley & Sara Castonguay) ML d1921-  
01-16 (S1f71v) (19ans) T.

M.-Anna-Odila (Achille & Azilda Vallée)n1925-  
05-10 (B34f156) T (CAR) m1946-01-09 (M1f60v)  
Auguste Rioux (Polycarpe & Aimée Henley, RC)  
LM

Odile (Charles & Clémentine Samson) n1883-03-  
27 (B25f198v) d1883-05-13 (S11f203) (2ms) SAM

M.-Odile (Joseph & Marie Servant) n1914-09-07  
(B91f116v) SAM

m.-Odile-Jeanne-d'Arc (Edouard & Marie Léves-  
que) n1920-07-29 (B49f64) CAR m1941-06-11 (M1  
f19) Omer Leclerc (Ephrem & Eugénie Rioux,  
RC) LM



VALLEE

Jeanne-Odile (Edgar & Hermance Labrie) n1940-03-08 (B12f62) m1955-11-19 (M10f178v) Germain



Odilon (Jean-Bte & Rachel Dugas) n1895-04-07 (B31f194v) SAM m1924-07-02 M.-Lucie-Flavie Poirier, Amqui

J.-Odilon (Joseph & Marie Servant) n1905-05-15 (B58f199) SAM m1926-04-05 (M5f174) Anne-Marie Therrien (Emile & Eugénie Dupuis) T.

J.-Odilon (Nazaire & Antoinette Labrie)n1920-08-15 (B46f63v) T.

M.-Odina (Jean-Bte & Rachel Dugas) n1877-10-22 (B89f58v) m1904-02-08 (M8f154) Antoine Miville (vf Eugénie Dugas) SAM d1960-02-21 (S5f140) (82ans) CC

J.-Odina (Arthur & Emélie Vallée) n1911-08-25 (B39f64) CC m1942-07-07 (M2f73v) Yvonne Cayouette (Aimé & Dulcia Boutin) SOA

J.-Odina (Odina & Yvonne Cayouette) n1943-12-23 (B84f74v) CC

M.-Oliva (Nazaire & Antoinette Labrie) n1918-06-19 (B33f26) T. m1939-02-18 François-Xavier Mercier, Ste-Brigitte, Mtl

Olivain (Jean-Bte & Catherine Paradis) n1849-05-16 (B23f16v) SAM m1873-01-07 (M1f96v) Catherine Desrosiers (Auguste & Elisabeth Blouin) CC d1921-02-03 (S6f5v) (72ans) SAM

J.-Olivain (Ludger & M.-Yvonne Michaud)n1929-07-31 (B69f48v) SAM m1958-06-11 (M4f95) Marguerite Parent (Alphonse & Jeanne Thibault)CC

M.-Olive (Louis & Esther Dugas) n1822-04-22 (B1f..) m1840-07-27 (M5f80 ind. Rim.) Etienne Mailly (Etienne & Eléonora Gaudreau, Qué.)SAM

VALLEE

M.-Olivine (Nazaire & Antoinette Labrie) n  
1920-08-15 (B47f63) d1922-05-25 (S9f95) (1an)  
Tourelle

J.-Olivon (Nazaire & Antoinette Labrie)n1916-  
06-06 (B87f177v) SAM m1938-08-13 Antoinette  
Therrien, St-Vincent-de-Paul, Mtl

J.-Yvon dit Olivon (Ephrem & Appoline St-Lau-  
rent) n1921-04-12 (B19f74) d1921-08-16 (S12  
f82) (4ms) T.

J.-Omer (Joseph & Démerise Gagnon) n1911-01-  
28 (B7f54v) CC

Homérine (Elzéar & Marcelline Therrien)n1905-  
01-17 (B..f107) ML m1931-03-21 Octave Desro-  
siers, GM

J.-Oscar (Emile & Antoinette Dionne) n1914-  
03-27 (B20f113) m1937-10-11 (M14f166) Alber-  
tine Quimper (Alexandre & Elisabeth Mercier)  
d1950-03-29 (S10f24v) (36ans) CC

J.-Oscar (Antonio & Blanche-Alma Landry) n  
1916-09-15 (B56f168) m1938-10-26 (M26f193v)  
Rose-Alberte Landry (Ethelbert & Aline Mar-  
ceau) CC

M.-Oviette (François & Célanire Daraïche) n  
1929-10-11 (B16f21v) d1934-10-20 (S4f50v)  
(5ans) LM

M.-Oviette (Edmond & Oliva Dupuis) n1935-07-  
08 (B38f163v) T. m1959-02-09 Luca Giordano,  
Ste-Brigitte, Mtl

M.-Alexandrine-Oviette (Luc & Bertha Samson)  
n1938-08-13 (B47f36v) T. (SCL) m1957-04-23  
(M3f209v) Hervé Dupuis (Emile & Laura Labrie)  
Tourelle

VALLEE

Oviette (Gabriel & Germaine Therrien) n1943-10-28 (B19f39) m1963-09-28 (M4f23v) Charles-

Alme Vallee (Noel & Eveline Levesque) LM

J.-Ovila (Valentin & Marcelline St-Laurent) n1909-10-22 (B110f340v) SAM

J.-Ovila (François & Célanire Daraïche) n1926-01-31 (B8f171v) T. (LM) m1944-10-11 (M14f145) Georgianne Vallée (J.-Isaïe & Marie Brisebois) T. 2è m1965-10-30 (M5f50) Alvénia Lévesque (Wenceslas & Antoinette Marin, CAR) LM

Ovilia (Nazaire & Antoinette Labrie) n1907-10-12 (B110f275v) d1908-09-14 (S32f303) (11 ms) SAM

Pantaléon (Jacques & Elisa Blanchet) n1865-05-24 (B25f5v) CC m1924-03-01 Mathilde Gagné, St-Edouard, Mtl

M.-Pâquerette (Germain & M.-Louise Bélanger) n1949-04-13 (B19f50v) T.

Pascal (Jean-Paul & Nicole Gagnon) n1973-07-22 (B68f448) SAM

J.-Patrick (Paul-Emile & Emilienne Deroy) n1964-05-09 (B55f42) SAM

Patrick-Eric (Gérard-Raymond & Francine Lévesque) n1971-02-26 (B. A2f399) SAM

Patrick (Barromé & Marthe Létourneau) n1975-08-27 (B4f145) LM (CAR)

Patrick (Jean-Guy & Rose-Aimée Blanchard) n1979-07-02 (B9f59) T.

Paul-Aimé (Germain & M.-Louise Bélanger) n1939-01-27 (B5f43) T. m1967-06-24 Denise Pilon, St-Jean-de-Matha

VALLEE

Paul-Aimé (Henri & Stéphanette Langlais) n  
1944-10-08 (B..f93) ML

Paul-Aimé (Jean-Paul & Jeannine Lamarre) n  
1947-04-19 (B32f177) d1967-07-29 (S14f344)  
(20ans) CC

J.-Paul-Aimé (Raymond & Lucia Labrie) n1950-  
06-21 (B26f69v) T. m1969-09-13 Diane Thé-  
riault, N.-Dame-de-Grâce, Mtl

J.-Paul-Aimé (Joachim & Micheline Synnett)  
n1952-05-26 (B22f158) SM

Paul-Albert-Francis (Albert & Rita Mimeault)  
n1948-05-30 (B11f82v) LM m1970-07-18 (M7f74)  
Lina Lever (Roger & Henriette Sohier) MS

Paul-Emile (Emile & Alphonsine Therrien) n  
1915-01-09 (B5f128v) SAM d1936-05-17 (S9f182)  
(21ans) T.

Paul-Emile (Emile & Antoinette Dionne) n1922-  
01-09 (B4f45) CC m1955-07-02 Gertrude Ché-  
nard, N.-Dame, Mtl

Paul-Emile (Edmond.-N. & Oliva Dupuis) n1933-  
02-12 (B13f113) T. m1956-09-01 Alice Thibau-  
deau, Ste-Brigitte, Mtl

Paul-Emile (Auguste & Antoinette Fournier) n  
1938-03-31 (B29f290) m1963-08-01 (M20f285)  
M.-Emilienne Deroy (Achille & M.-Blanche Ma-  
rin) SAM

Paul-Emile (Odilon & M.-Anna Therrien) n1941-  
08-06 (B36f86) T. m1966-12-27 Lucille Lan-  
glais, LMs

M.-Paulette (Yvon & Yvonne Lefrançois) n1939-  
08-02 (B14f5) LM m1962-02-10 Jean-Guy Lebel,  
Hauterive

VALLEE

M.-Paulette (Delphis & Pauline Cormier)n1953-11-14 (B66f138) m1974-07-20 (M8f190v) Barro-

lice Levesque (Edmond -D. & Simone Therrien)T.

M.-Colette-Pauline (Eustache & Imelda Gasse) n1937-09-18 (B18f71) m1956-09-29 (M4f145) J.-Albert Henley (Joseph & Albertine Gagné) MS

Pauline (Amédée & Delvina Gasse) n1947-04-28 (B12f72) m1968-07-06 (M5f80) Jocelyn Roy (Robert & Rose-Aimée Vallée) LM

M.-Pauline (j.) (Adjutor & Cécile Dugas)n.. d1949-09-17 (B48 S8f59) T.

M.-Thérèse-Pauline (Charles-Auguste & M.-Pauline Roy) n1962-04-21 (B35f199) CC

J.-Perrée (Gérard & Céline Perrée) n1948-05-27 (B15f59) SBL

M.-Phébée (Joseph & M.-Léa Rousseau) n1867-10-28 (B73f136v) m1883-11-06 (M10f230) Louis St-Pierre (Louis & Marie Boulé) SAM

Philiias (Pierre & Elisa St-Laurent) n1854-06-16 (B47f28) m1875-01-19 (M2f122) Malvina Morin (Marcel & Marie Dupuis) d1923-12-10 (S39 f104) (70ans) SAM

Philiias (Joseph & Victoria Mimeault) n1882-08-20 (B66f186v) d1882-10-26 (S27f188) (2ms) SAM

J.-Philiias (Joseph & Rébecca Servant) n1897-07-19 (B54f261v) m1924-03-01 (M3f129) Amanda Labrie (Louis & Adélie Vallée, T.) SAM

Louis-Philippe (François & Marcelline Vailancourt, LC) m1928-01-09 (M2f191) Emilia Gaudreau (Wilfrid & Euphémie St-Laurent) d 1976-03-26 (S4f441) (79ans) CC

VALLEE

Philippe (Charles & Délina Dalaire) n1879-04-03 (B29f117) d1879-04-14 (S17f118v) (11jrs)CC

Pierre (Jean-Bte & Monique Vion) n1828-04-07 (B4f23) m1849-10-16 (M7f20v) Elisa St-Laurent (Isafe & Emérence Paquet) d1874-05-29 (S31f108) (46ans) SAM

Pierre (Louis & Esther Dugas) n1831-03-07 (B23f10v ind. Rim.) m1859-05-23 (M3f61) Délina Servant (Julien & Soulange St-Pierre) d1916-11-.. enr1916-11-27 (S57f196) (85ans)SAM

Pierre-Jean (Philéas & Malvina Morin) n1877-02-14 (B17f45) SAM

Pierre-Valentin (Hyppolite & Appoline Gagné) n1881-01-01 (B1f151v) CC

J.-Pierre (Léandre & Simone Collin)n..d1961-11-09 (B138 S23f201v) SAM

Pierre (Jean-Paul & M.-Reine Minville) n1965-09-12 (B101f178) SAM

Pierre-André (André & Pierrette Paquet)n1953-10-05 (B139f74) SAM

J.-Pierre-Paul (J.-Octave & M.-Aurélie Pelletier) n1931-02-13 (B15f93v) SAM m1956-07-05  
Louissette Forbes, St-Jérôme, Mat.

M.-Pierrette-Isabelle (Louis & Claudia Dupuis) n1930-03-03 (B7f48v) T. m1958-10-07 (M23f55) Normand Gagnon (Gérard & Alice Gagnon) SAM

M.-Pierrette (J.-Octave & M.-Aurélie Pelletier) n1938-07-23 (B72f4v) SAM

M.-Pierrette (Noël & Evelyne Lévesque) n1943-01-05 (B1f34) LM (CAR) m1967-01-27 Jean-Guy Gasse, Murdochville

VALLEE

M.-Ginette-Pierrette (Alfred & Yvonne Leclerc) n1948-12-16 (B29f88) LM m1967-07-15

(M5f33) (M10100) (M10100) (M10100) (M10100) (M10100) (M10100) (M10100) (M10100) (M10100)  
(M10100) (M10100) (M10100) (M10100) (M10100) (M10100) (M10100) (M10100) (M10100) (M10100)  
Fortin, Murdochville) MS

M.-Pierrette (Normand & M.-Ange Daraiche) n 1960-07-10 (B10f183v) LM

Pierrette-Rita (Léandre & Simone Collin)n.. d1961-11-09 (B139 S24f201v) SAM

M.-Berthe-Rachel (Oscar & Alberte Landry) n 1948-11-22 (B138f226v) m1970-09-05 (M28f101)  
Jean-Claude Sergerie (Wellie & Eugénie Hudon) CC

Cécile-Rachelle (Gédéon & Andréa Robinson) n 1959-02-02 (B..f88) ML

J.-Raoul (Xavier & Adèle Servant) n1904-12-30 (B118f184) m1938-04-27 (M8f292v) M.-Jeanne Dugas (Elzéar & Marie Poitras) SAM d1974-02-11 (S3f183) (69ans) T.

J.-Raoul (Albert & Aline Landry) n1923-11-25 (B99f91) m1946-11-13 (M45f167v) Marguerite-Pierrette Tremblay (J.-Abel & M.-Louise Tardif, St-Gédéon, Lac St-Jean) CC

J.-Désiré-Raoul (Marcellin & Ernestine Gasse) n1926-07-23 (B56f185) m1955-04-14 (M1f165v) Huguette Servant (Wilfrid & Adrienne Lévesque) T.

Raoul-Claude (Henri & Irène Boucher) n1940-03-06 (B..f3) m1959-08-29 (M..f94) Annette Gaumont (Raoul & Marguerite Gagné) ML

J.-Raymond (François & Célanire Daraiche) n1928-03-04 (B4f10) LM m1953-06-27 (M3f151) Marthe Gendron (Alphonse & Alma Roy) LC

VALLEE

J.-Raymond-Olivier (Sylvio & Anna-Marie Landry) n1928-05-25 (B60f203v) CC m1947-11-19 (M17f23v) Lucia Labrie (Ephrem & Maria Labrie) T.

J.-Raymond (Edgar & Hermance Labrie) n1932-05-23 (B32f95v) d1932-11-05 (S18f105) (5ms) T.

M.-Lise-Raumonde (Napoleon & Pierrette Lévesque) n1966-06-17 (B54f241) SAM

J.-Réal-Auguste (Roch & Rose-Aimée Mimeault) n1944-07-16 (B32f139v) T. m1964-07-09 (M10f53) J.-Anita-Marielle Kenney (Léon & M.-Louise Collin) SAM

J.-Réal (Romuald & Jeanne-Aimée Henley) n1963-02-26 (B4f16) LM

Réal (Gédéon & Andréa Robinson) n1964-01-02 (B..f146) ML

M.-Rébecca (Joseph & Rébecca Servant) n1894-11-14 (B73f183v) d1895-06-16 (S21f200) (8ms) SAM

M.-Blanche-Régina (Antonio & Blanche-Alma Landry) n1928-05-11 (B57f202v) m1955-10-15 (M24f1v) Joseph Fournier (Xavier & Eliane Parent) CC

J.-Marcel-Réginald (Eustache & Imelda Gasse) n1944-12-22 (B18f41v) MS m1971-06-20 Rolande Parisé, Sept-Iles

Denis-Réginald-J. (Damase & Rose-Aimée Therrien) n1946-05-10 (B32f178) m1968-06-01 (M3f86) M.-Monique Maloney (Gabriel & Germaine St-Laurent) T.

J.-Louis-Réginald (Antonio & Robertine Gagné) n1956-11-06 (B133f44v) CC



VALLEE

M.-Colette-Régine (Robert & M.-Louise Ouellet) n1952-04-13 (B50f103) CC

J.-Régis (Edouard & Oliva Dupuis) n1934-04-25 (B27f136v) T. m1953-08-01 Denise Gauthier, Ste-Brigitte, Mtl

Régis (Odilon & M.-Anna Therrien) n1943-05-31 (B28f116v) T. m1966-09-24 (M25f271) M.-Nicole-Olivette Lepage (Richard & Marguerite Gagnon) SAM

J.-Régis (Yvonnique & Carmen Roy) n1968-01-10 (B3f355) CC

Reine (Napoléon & Joséphine Bélanger) n1889-06-15 (B..f31) ML m1969-10-11 Joseph Mousseau, St-Lin

M.-Reine (Nazaire & Antoinette Labrie) n1926-04-11 (B21f175) d1926-09-07 (S16f187v) (4ms) Tourelle

M.-Reine (Antonio & Blanche-Alma Landry) n1927-05-17 (B38f171) d1927-06-14 (S9f172v) CC

M.-Reine (Antonio & Blanche-Alma Landry) n1935-05-06 (B43f112v) m1957-07-27 (M10f70v) Marcel Beaudoin (Ovila & Blanche Lemieux) CC

J.-Réjean (Raymond & Lucia Labrie) n1948-07-14 (B54f39v) T. m1969-09-13 Anafse Labrie, N.-D.-de-Grâce, Ville-Jacques-Cartier

André-Réjean (Lionel & Gisèle Lepage) n1954-12-01 (B71f158v) T. m1977-08-06 Renée Desbiens, Chute-aux-Outardes

J.-Réjean (Léo & Fernande Dugas) n1956-04-16 (B60f223v) SAM

J.-Rénald (Alfred & Yvonne Leclerc) n1941-04-16 (B7f16v) MS m1964-07-18 Nicole Dérail, Ste-Yvette, Mtl

VALLEE

J.-Rénald (Albert & Blanche Servant) n1939-02-15 (B15f46v) T. m1959-08-08 (M9f88) Florianne Tanguay (Xavier & Antoinette Dugas) SAM 2è m1964-05-02 Victorieuse Tanguay, St-François-Solano, Mtl

François-Rénald (Romuald & Jeanne-Aimée Henley) n1954-03-12 (B8f133v) LM m1975-07-18 Suzanne Beaudin, Murdochville

J.-Marcellin-Rénald (Joachim & M.-Anna Vallée) n1943-06-11 (B33f118) T. m1977-07-23 Huguette Houde, St-Jean-Vianney, Longueuil

J.-Rénald (Louis-Marie & Anita Coulombe) n1947-07-24 (B23f75) m1967-09-16 (M5f69) M.-Jeanne Maloney (Joseph & Gertrude Coulombe) LM

J.-Rénald (Charles-Edouard & Noëlla Paquet) n1959-07-10 (B85f85) SAM

J.-Rénald (Moïse & Cécile Vallée) n1961-12-06 (B93f189v) CC

J.-Reynald (Salomon & Oliva Landry) n1963-04-14 (B45f230) CC

M.-Rénalda (Georges & Georgiane Mimeault) n1923-01-25 (B3f104) T. m1958-11-15 Albert Beaudry, Sept-Iles

Louis-Rénato (Joseph-Marie & M.-Marthe Therrien) n1969-03-23 (B26f489) SAM (SCL)

J.-Renault (Roger & Anita Therrien) n1949-09-27 (B53f60) T.

Aurélien-Renaud (Raymond & M.-Marthe Gendron) n1956-09-02 (B18f156v) LM m1980-07-24 Chantal Guimond, LMs

René (Gédéon & Andréa Robinson) n1951-12-13 (B..f218) ML

VALLEE

René-J. (Germain & M.-Louise Bélanger) n1945-12-27 (B1f172) T. m1967-02-11 (M1f330) Jac-

 Quelline Soucy (Albert & Yvonne Marceau) CC

René-Jean (Damase & Denise Dugas) n1960-02-23 (B10f257v) T.

M.-Renée (Léo & Fernande Dugas) n1959-04-13 (B56f78) SAM

M.-Renée (Barromée & M.-Marthe Létourneau) n1960-09-19 (B18f187) m1978-09-01 (M1f164) Michel Lévesque (Edéas & Gemma St-Laurent) LM (CAR)

M.-Renée-Jeanne (Antonio & Blanche-Alma Landry) n1937-11-27 (B79f168v) m1955-07-23 (M15f228v) Roland Sergerie (Alphée & Imelda La-voie) CC

Richard (Henri & Stéphanette Langlais) n1954-02-10 (B..f24) ML m1978-07-15 Carole Thériault, Mtl

François-Richard (Fernand & Ida Lévesque) n1961-06-20 (B24f278v) T.

Régis-Richard (Régis & Olivette Lepage) n1972-05-01 (B39f296) SAM

M.-Rita (Albert & Aline Landry) n1922-02-23 (B19f48) d1923-05-30 (S27f77v) (15ms) CC

M.-Lucille-Rita (Moïse & Blanche Tapp) n1922-10-19 (B25f61) SAM m1953-06-06 (M3f113v) Pierre-Paul Turcotte (Joseph & Henriette Poulin) SBL

M.-Rita-Annette (Ephrem & Appoline St-Laurent) n1925-06-26 (B53f159) d1925-08-18 (S21f164) (2ms) T.

VALLEE

M.-Marguerite-Rita (Ephrem & Appoline St-Laurent) n1926-09-03 (B63f187v) m1954-12-28 (M11f160) Omer Dupuis (vf Léontine Dupuis) T.

M.-Cécile-Rita (Louis & Bernadette Lévesque) n1929-12-15 (B93f58) SAM m1970-03-30 Jean-Marie Rioux, St-Louis-de-France, Mtl

M.-Rita (Edgar & Hermance Labrie) n1930-03-07 (B8f48v) m1948-07-07 (M4f35v) Aurélien Landry (Conrad & M.-Jeanne Hamilton) T.

M.-Séraphine-Rita (Albert & Aline Landry) n1934-01-06 (B3f83v) d1935-07-30 (S18f120v) (2ans) CC

M.-Bella-Rita (Edmond & Léonie Beaudoin) n1943-03-21 (B16f54) CC m1962-07-28 Berchmans St-Laurent, St-Norbert, L'Abord-à-Plouffe

Mario-Rivard-J. (Adjutor & Cécile Dugas) n1947-07-05 (B38f17) T.

J.-Robert (Jean-Bte & Rachel Dugas) n1898-05-16 (B33f15v) SAM m1919-07-22 (M5f45) Eva Vallée (Marcellin & Marie Dionne) T. d1988-04-28 (S6f234) (89ans) LM

J.-Paul-Robert (François-Xavier & Azilda Sergerie) n1909-10-14 (B58f33) CC m1944-10-11 M.-Louise Ouellet, St-Jean-Cherbourg, dioc. Rim.

J.-Robert (Edgar & Hermance Labrie) n1933-08-01 (B43f122) T. m1954-09-25 (M29f136v) Mariette Pelletier (J.-Paul & M.-Ange Therrien) SAM

Robert (Raoul & Annette Gaumond) n1962-04-02 (B..f122) ML

M.-Anne-Robertine (Ulphrase dit Ulfranc & Alphonsine Bernatchez) n1914-03-11 (B14f112) CC

VALLEE

M.-Robertine (Robert & Eva Vallée) n1938-10-04 (B27f83) LM m1969-07-19 (M3f97) Camille

Blanchette (Magella & Juliette Marin) LM

Roch (Marcellin & Marie Dionne) n1915-07-25 (B92f149) SAM m1939-12-27 (M14f59v) Rose-Aimée Mimeault (Pierre & Annette Therrien) T.

J.-Roch (Georges & Georgianne Mimeault) n1926-04-05 (B20f174v) T.

J.-Roch (Louis & Claudia Dupuis) n1926-05-13 (B31f177) T. m1951-05-23 (M2f104v) M.-Eugénie Soucy (Félix & Jeanne Lévesque) SCL

J.-Marcellin-Viateur dit Roch (Guillaume & Géraldine Therrien) n1929-12-11 (B59f43v) T. m1954-12-27 (M37f149v) Céline Hamilton (Edmond & Yvonne Dugas) SAM

J.-Louis-Rodolphe (François & Anna Gasse) n1904-10-12 (B106f180v) SAM m1940-06-01 Eléona Levasseur, St-François-Xavier, Riv.-du-Loup

Louis-Roger (Louis-Octave & M.-Aurélie Pelletier) n1921-01-30 (B13f5) SAM m1943-11-16 (M6f47) Maria Boucher (Fabiana & Antonia Rioux) RC

J.-Charles-Roger (Albert & Aline Landry) n1926-02-15 (B13f140) d1926-02-18 (S7f140v) (3jrs) CC

J.-Roger (Edgar & Armance Labrie) n1927-02-22 (B6f195v) m1946-04-23 (M2f176v) Anita Therrien (Théodore & Scholastique Therrien) d1978-01-02 (S1f78) (50ans) T.

J.-Roger (Edmond & Léonie Beaudoin) n1928-04-19 (B50f201) CC m1965-08-28 Clémence Brouillard, St-Jean-Bte-de-la-Salle, Mtl

VALLEE

J.-Roger (Louis & Claudia Dupuis) n1932-10-18  
(B66f104) T. m1962-07-07 Louise Gariépy, St-  
Paul-Apôtre, Qué.

J.-Roger (Germain & M.-Louise Bélanger)n1937-  
10-31 (B35f20) T. (SCL) m1974-06-28 (M..f..)  
Huguette Deschênes (Albert & Lédâ Lévesque)T.

Roger (Alfred & Yvonne Leclerc) n1945-10-30  
(B29f58v) d1945-11-12 (S10f58v) (14jrs) LM

J.-Roland (François & Azilda Sergerie) n1923-  
09-09 (B85f86) m1953-06-20 (M10f144v) Huguette  
Michaud (Odilon & Juliette Isabelle) CC

J.-Roland (Georges & Georgianne Mimeault) n  
1928-04-28 (B22f17v) m1952-11-13 (M14f116)  
Fernande Dupuis (Emile & Laura Labrie) T.

J.-Roland (Antonio & Robertine Gagné) n1947-  
09-18 (B90f191v) CC m1969-08-30 Carole Châ-  
telain, St-Pierre-aux-Liens, Mtl

M.-Cécile-Rolande (Moïse & Blanche Tapp) n  
1924-04-13 (B26f116v) SAM m1954-06-05 Wilfrid  
Yergeau, St-Rédempteur, Mtl

M.-Rolande (Philippe & Emilie Gaudreau)n1931-  
03-24 (B35f28) m1947-09-11 (M21f191) Léopold  
Coulombe (Cyrias & Démerise .., Cloridorme)CC

M.-Rolande (Roland & Fernande Dupuis) n1953-  
08-20 (B51f132) T. m1976-07-24 Réjean Chabot,  
St-Charles-Borromée, Longueuil

M.-Rolande (Normand & M.-Ange Darafche)n1959-  
03-28 (B7f175v) LM

J.-Romain (Adélard & M.-Jeanne Ouellet)n1934-  
08-08 (B46f143) m1955-12-26 (M12f181v) M.-  
Nella Servant (Agapit & M.-Lédâ Vallée) T.

VALLEE

J.-Romain (Edmond & Léonie Beaudoin) n1938-07-26 (B63f186v) m1962-09-15 (M19f212v) Ro-

Valle Landry (Conrad & M.-Jeanne Hamilton) CC

J.-Henri-Roméo (Robert & Eva Vallée) n1923-08-20 (B56f117) T. m1947-06-21 (M3f73) Paula Marin (Joachim & Aurélie Deroy) LM

J.-Roméo (Edmond & M.-Anne Mainville) n1930-10-06 (B48f60) M1952-08-23 (M5f108v) Alice Ouellet (Joseph & Emérentienne Pelletier) T.

J.-Roméo (Jean-Charles & M.-Reine Dugas) n 1937-06-17 (B. A.f32) T. m1965-12-27 Jeannette Labrie, St-Pierre-Apôtre, Mtl

J.-Roméo (Joseph & Eva Deschênes) n1942-02-17 (B26f157v) SAM

J.-Romuald (Sylvio & Anne-Marie Landry) n1921-11-06 (B92f41) m1943-07-28 (M11f64) Laurette Gaudreault (Wilfrid & Rose-Alma Sergerie) CC

J.-Romuald-Ovide (François & Célanire Darafche) n1933-02-07 (B3f41) m1952-08-30 (M3f119) Jeanne-Aimée Henley (Paul & M.-Blanche Lévesque) LM

M.-Ange-Rose dite Rosa (Nazaire & Antoinette Labrie) n1904-12-11 (B111f182v) m1924-01-05 (M1f126) Martial Dupuis (Siméon & Julie Vallée, T.) SAM 2è m1953-09-05 Henri Croteau, N-Dame-de-Grâce, Mtl

J.-Eustache-Rosaire (Eustache & Imelda Gasse) n1942-05-02 (B10f26) MS m1967-08-26 (M23f246) Antoinette Lajoie (Louis & Annette Pelletier) CC

Rosalie (Oscar & Albertine Quimper) n1943-01-22 (B4f52) CC m1962-09-04 Roch Boily, St-Denis, Mtl

VALLEE

Rose-Aimée (Jérôme & Diana Marin) n1913-09-09  
(B10f89v) SAM m1938-09-27 (M11f82) Robert Roy  
(Joseph & M.-Anne Coulombe) d1985-11-17 (S8  
f219) (72ans) LM

M.-Rose-Aimée (Ludger & Yvonne Michaud) n1921-  
08-23 (B77f29v) SAM m1944-02-02 (M1f89v) Phi-  
lippe Lévesque (Damase & Eugénie Caron) SOA

Rose-Aimée (Alfred & Rosalie Vallée) n1942-  
11-05 (B98f45v) CC m1966-05-07 Clément Bou-  
tin, Ste-Thérèse-d'Amos

Rose-Aimée (Moïse & Cécile Vallée) n1955-08-  
30 (B30f19v) SOA

M.-Rose-Alma (Xavier & Adèle Servant) n1900-  
05-04 (B32f59) m1923-06-19 (M1f111) Alphée  
Dugas (Elzéar & Marie Poitras) SAM

M.-Rose-Alma (Achille & Azilda Vallée) n1923-  
01-25 (B2f104v) d1923-03-21 (S7f107) (2ms) T.

Rose-Anne (Joseph & Délima Thivierge) n1879-  
04-03 (B28f93v) SAM

M.-Rose-Anna (Isaïe & Desneiges Mimeault) m  
1911-07-04 (M10f20v) Antoine Brisebois (An-  
toine & Sophie Létourneau) SAM d1977-08-23  
(S7f68) (87ans) T.

M.-Rose-Anna (François & M.-Rose-Anna Pou-  
liot) n1905-12-09 (B61f159v) CC m1926-06-29  
J.-Thomas Vallée, St-Jean-Bte, Manchester

M.-Rose-Anna (Antonio & Blanche-Alma Landry)  
n1939-09-28 (B75f215) m1960-05-10 (M6f146)  
Jacquelin Sergerie (Paul-Emile-T. & Adrienne  
Pelletier) CC

Rose-Anna (Joachim & Antonine Gaumont) n1958-  
05-31 (B..f79) ML



VALLEE

M.-Rose-Hélène (Victor & Séraphine Gagné) n  
1899-04-08 (B20f22) CC m.. J.-Antoine Tes-

sier, Ste-Marie-de-Manchester

M.-Rose-Hélène (Marcellin & Ernestine Gasse)  
n1919-05-19 (B30f42) T. m1943-02-20 Georges  
Borduas, S.-Coeur, Mtl

M.-Rose-Hélène (Adhémair & Jeannette Collin)  
n1947-12-02 (B35f78v) LM (CAR) m1968-08-17  
Wilfrid Champagne, Ste-Lucie, Mtl

M.-Rose-Hélène (Lionel & Léola Bezeau) n1953-  
04-17 (B26f125) m1973-06-16 (M5f169v) J.-Lu-  
cien-Raymond Vallée (Raymond & Lucia Labrie)  
Tourelle

M.-Roselle (François & Célanire Daraŕche) n  
1943-10-31 (B21f39v) d1944-05-28 (S3f43) (7  
ms) LM

M.-Roselle (Yvonnique & Carmen Roy) n1958-06-  
12 (B61f96) CC m1976-06-05 Roger Gallichaud,  
Ste-Colette, Mtl

J.-Roussel (Odilon & M.-Anna Therrien) n1944-  
10-05 (B50f144v) d1962-04-28 (S5f291) (17ans)  
Tourelle

J.-Russell (Louis & Alma Vallée) n1966-03-09  
(B21f305) CC

Saluste (Charles & Adéline dite Délima Dalai-  
re) n1885-11-17 (B61f52v) CC

J.-Salomon (Antonio & Blanche Landry) n1922-  
05-29 (B44f54) m1944-11-04 (M25f100v) Oliva  
Landry (Ethelbert & Alvine Marceau) CC

J.-Samuel-Athanase (Charles & Délima Dalaire)  
n1875-09-04 (B60f40) CC

VALLEE

Jean-Baptiste-Samuel (Jean-Bte & Rachel Dugas) n1891-07-30 (B51f105v) SAM m1914-08-03  
Adèle St-Laurent, Val-Brillant

M.-Sara (Laurent & Esther Pelletier) n1866-01-12 (B7f103v) SAM m1883-01-30 (M2f2) Louis Langlois (Louis & Eléonore Vion) CC

M.-Sara (Célestin & Julie Dupuis) n1871-03-10 (B14f47v) SAM

M.-Scholastique (François & Marie Dugas) n1881-11-26 (B79f166v) SAM

Christophe-Jean-Sébastien (Paul-Albert & Lina Lever) n1973-12-29 (B4f117) MS

J.-Sébastien (Benoit & Roselle Dion) n1976-11-22 (B9f152) LM

Sébastien-Jean (Romain & Rolande Landry) n1978-05-16 (B45f425) SAM

André-Sébastien (Daniel & Marlène Bezeau) n1978-10-31 (B23f103) T.

Sébastien (Renaud & Chantal Guimont) n1984-11-12 (B1f158) LC

J.-Sem (François & Marie Dugas) n1883-11-11 (B92f230v) SAM

M.-Louise-Sénéville (Joseph & Angèle Goupil) n1893-05-18 (B38f146) m1913-01-20 (M4f64v)

J.-Edouard Lévesque (Jérôme & Marie Henley) SAM d1923-04-06 (S11f108v) (29ans) T.

M.-Sénéville (Edouard & Marie Lévesque) n1925-06-15 (B50f159) T. (CAR) m1941-12-27 (M3f24)  
Luc Lepage (Luc & Alice Paquet, CC) LM

J.-Serge (Charles-Aimé & Oviette Vallée) n1964-11-04 (B16f41) LM (CAR)

VALLEE

Serge (Jacques & Huguette Pelletier) n1967-02-02 (B9f301) SAM

Jean-Denis-Hervé-Simon (Denis & Michelle Gagnon) n1975-04-05 (B12f385) CC

M.-Olivonne-Simonne (Xavier & Adèle Servant) n1906-06-25 (B69f233) SAM m1926-06-02 (M7 f178v) Georges Collin (Charles & Emélie Brisebois) T.

M.-Simone-Doris (Eustache & Imelda Gasse) n1943-10-27 (B11f33v) d1943-10-30 (S2f33v) (3jrs) MS

M.-Solange (Gabriel & Germaine Therrien) n1947-09-01 (B24f75v) d1949-08-22 (S5f95) (2ans) LM

M.-Solange (Luc & Bertha Samson) n1949-01-17 (B4f46v) d1949-01-29 (S2f47v) (12jrs) T.

M.-Solange (Roch & Rose-Aimée Mimeault) n1950-07-08 (B30f70v) T. m1969-01-04 Georges Doré, St-Joseph, Sept-Iles

M.-Solange-Jacqueline (Louis-Marie & Blanche-Alma Vallée) n1959-01-27 (B19f115) m1979-04-20 (M3f122) Reno Létourneau (Albert & Jeanne-d'Arc Tardif) CC

M.-Sonia (Léonard & Simonne Brisebois) n1968-12-09 (B99f471) SAM

Sonny (Henri-Paul & Danielle Vallée) n1972-09-21 (B87f357) SAM

Sophie (Réjean & Anafse Labrie) n1977-07-01 (B13f62) T.

J.-Stéphane (André & Colette Thibault) n1967-06-07 (B19f70v) T.

VALLEE

J.-Stéphane (Louis-Marie & Alma Vallée)n1970-05-11 (B23f75) CC

J.-Stéphane-Delphis (Delphis & Pauline Cormier) n1971-04-29 (B11f133v) T.

Stéphanie (Zénon & Marthe Ross) n1975-03-03 (B6f2) T.

Richard-Steeve (Valmont & Elisabeth-Lise Emond) n1964-04-29 (B50f38) SAM

J.-Steeve (Paul-Aimé & Diane Thériault)n1971-01-16 (B2f130) T.

J.-Marcel-Steeve (Henri-Paul & Jacinthe Lessard) n1972-06-17 (B19f153) T.

Steeve (Bertrand & Diane Vallée) n1974-11-03 (B95f95) SAM

Steeve (Jean-Pierre & Denise Lambert) n1975-07-21 (B3f145) LM (Murdochville)

J.-Steven (Paul-Emile & Emilienne Deroy) n1968-10-29 (B89f462) SAM

Suzanne (Joseph & Véronique Canuel) n1809-.. enr1818-07-18 (B11f2v ind. Rim.) m1823-08-25 (M1f.. ind. Gaspé) Anselme Dugas (Armand & Madeleine Marin) d1894-08-22 (S40f176) (87-ans) SAM

M.-Suzanne (Noël & Evelyne Lévesque) n1945-04-28 (B7f50v) m1967-10-21 (M7f71) Léonard St-Laurent (Xavier & Emilia Collin, SAM) LM

M.-Yvonne-Suzanne (Yvon & M.-Claire Jacques) n1949-03-31 (B41f172v) m1973-08-25 (M46f453) Jean-Guy Vaillancourt (Léon & Thérèse Guillemette, Sherbrooke) SAM

VALLEE

M.-Suzanne (Jules & Marielle Thibault) n1949-05-29 (B76f181v) 1950-03-07 (59f210) (9mm) SAM

M.-Suzanne (Amédée & Delvina Gasse) n1953-04-01 (B3f124v) LM m1979-06-30 Jean-Yves Paquet, N.-Dame-du-T.-St-Sacrement, Mtl

Suzanne (Georges & Rita Gaumont) n1953-08-27 (B..f19) ML

M.-Suzanne (Roméo & Paula Marin) n1956-01-09 (B8f160v) m1977-08-20 (M5f158) Carol Harrison (Roland & Rita Althot, LC) LM

M.-Suzanne (Roch & Céline Hamilton) n1958-11-06 (B148f61) SAM

M.-Suzie (Adjutor & Cécile Dugas) n1961-03-07 (B15f275) T.

M.-Suzie (Barromée & Denise Lepage) n1970-09-03 (B23f123v) T.

Sylas-Ray (Jacques & Gail-Francis Pettinger) n1976-04-15 (B100f388) SAM

J.-Louis-Sylva (Nazaire & Antoinette Labrie) n1911-12-31 (B1f35v) SAM m1941-02-22 Juliette Therrien, St-Anselme, Mtl

J.-Hervé-Sylva (Jean-Louis & Lucie Coulombe) n1936-04-15 (B5f60) LM m1959-06-20 Julianna Laflamme, N.-D.-de-la-G. Cité Jacques-Cartier

J.-Sylva (Oscar & Alberte Landry) n1944-01-10 (B4f77) CC m1968-01-04 (M1f388) M.-Thérèse Gagné (Georges-Henri & M.-Marthe Sergerie) SAM

J.-Etienne-Sylvain (Robert & Mariette Pelletier) n1962-02-14 (B8f288) T.

J.-Sylvain (Gilles & Lisette Therrien) n1963-07-08 (B74f237) CC

VALLEE

Sylvain (Joachim & Antonine Gaumont) n1965-01-29 (B..f157) ML

M.-Sylvianne (Octave & Mathilda Gasse) n1928-03-17 (B7f10v) m1946-01-16 (M2f61) Gérard Marin (Adrien & Delphine Bernatchez) LM

M.-Sylvianne-Colette (Guillaume & Gérardine Therrien) n1931-03-05 (B10f67v) T.

M.-Sylvianne (Joseph-Marie & M.-Marthe Therrien) d1961-05-15 (S1f182v) (1jr) SCL

M.-Sylvianne (Charles-Auguste & M.-Paule Roy) n1965-09-27 (B8f49) LM

M.-Sylvie (Albert & Rita Mimeault) n1955-01-16 (B3f129v) m1975-07-05 (M5f131) Jean-Claude Jauvin (René & Maria Sohier) MS

M.-Sylvie (Léandre & Simone Collin) n1960-10-14 (B130f148v) SAM

M.-Sylvie (Léonard & Simone Brisebois) n1962-12-13 (B132f251v) SAM

M.-Sylvie (Germain & Bernadette Vallée) n1963-02-21 (B25f260v) SAM

M.-Sylvie (Moïse & Cécile Vallée) n1963-05-25 (B54f232) CC m1983-06-25 Roger St-Pierre, SF

Sylvie (Joachim & Antonine Gaumont) n1965-01-29 (B..f157) ML

Sylvie (Philémon & M.-Ange Langlais) n1966-11-10 (B..f139) ML

Christiane-Sylvie (Renaud & Fleurette Paré) n1976-10-15 (B93f291) SAM

VALLEE

J.-Sylvio (Joseph & Cécile Landry) n1888-02-

19 (B12f91) m1914-10-27 (M4f125v) Marie Landry

dry (Joseph & Séraphine Bérubé) 2è m1919-04-21 (M4f227v) Anna-Marie Landry (William & Alphonsine Vallée) 3è m1951-10-15 (M32f86v) M.-Anne Synnett (vve Léger Savard) d1961-11-02 (S26f186v) (73ans) CC

M.-Symphorose (... Hélène Vallée vve François Servant) n1876-03-16 (B17f24) SAM

J.-Télesphore (Olivain & Catherine Desrosiers) n1875-06-25 (B43f6) d1880-08-20 (S27f136v) (5ans) SAM

J.-Télesphore (Louis dit Olivain & Catherine Desrosiers) n1881-04-16 (B32f155) d1900-05-29 (S14f60v) (19ans) SAM

Théodore (Joseph & Léa Rousseau) n1870-02-12 (B15f31) SAM

J.-Théodore (Jean & Marguerite Labrie) n1886-05-18 (B29f300v) SAM

J.-Théodose dit Théodore (Joseph & Cécile Landry) n1896-02-20 (B7f32) CC m1918-04-02 M.-Anne Marceau, Sayabec 2è m1925-10-14 (M12f133) Imelda Landry (William & Alphonsine Vallée) d1968-10-24 (S28f376) (72ans) CC

Théodore (Joseph & Adèle Thivierge, T.) m 1923-08-29 (M14f94) M.-Ange-Antoinette Lévesque (Armand & Adèle Emond) SAM

J.-Luc-Théodore (Emile & Marie St-Pierre) n 1905-09-19 (B107f208v) d1915-11-21 (S39f158v) (10ans) SAM

J.-Théodore (Arthur & Amélie Vallée) n1919-04-25 (B39f228v) CC m1948-01-03 Noëlline Gaumont, Restigouche

VALLEE

Théophile (François & Délina St-Laurent) n  
1853-11-02 (B15f23) d1888-10-07 (S24f41v)  
(33ans) SAM

M.-Thérèse (Ludger & M.-Yvonne Michaud) n1924-  
11-11 (B87f142v) SAM m1949-07-02 (M11f242v)  
J.-Gérard Tanguay (Louis & Félixine Lachance,  
St-Nazaire, Dorchester) CC

M.-Thérèse (Louis & Bernadette Lévesque) n  
1928-03-10 (B21f7) SAM m1951-06-02 Noël Vin-  
cent, Imm.-Conception, Mtl

M.-Thérèse (Achille & Azilda Vallée) n1928-  
11-17 (B23f17) LM (CAR) m1947-06-14 (M8f13)  
Léopold Deschênes (William & Alphonsine Mi-  
meault, SAM) T

M.-Thérèse (Henri & Yvonne Dupuis) n1931-04-  
23 (B22f71) T. m1956-04-24 Jean Lévesque,  
Sts-Martyrs-Canadiens, dioc. Valleyfield

M.-Blanche-Thérèse (Albert & Aline Landry)  
n1937-05-23 (B46f157) CC m1960-09-05 Jean-  
François Vallée, Ste-Jeanne-d'Arc Mtl

M.-Thérèse (Adélard & Imelda Therrien) n1938-  
06-01 (B29f33) m1955-08-27 (M6f173) Adalbert  
Laflamme (Hyppolite & Alvine Daraiche) d1967-  
07-06 (S8f72) (29ans) T.

Thérèse (Odilon & M.-Anna Therrien) n1940-02-  
07 (B7f61v) m1963-09-28 (M9f14v) J.-Réal-Gil-  
les-Clément Tourangeau (Télesphore & Juliette  
Leblanc, St-Roch-de-l'Achigan) T.

M.-Thérèse-Linda (Louis-Marie & Rolande Pel-  
letier) n1954-11-23 (B68f158) T.

J.-Thomas (Joseph & Délina Thivierge) n1886-  
13-21 (B88f314v) SAM m1917-01-23 Julie Lefè-  
vre, St-Aimé-du-Lac-des-Iles 2è m1931-11-24  
Antoinette Dion, Mtl



VALLEE

Thomas (Olivain & Catherine Desrosiers) n1889-10-03 (B58f62) d1902-10-26 (S23f117v) (13ans)

SAM

J.-Thomas (Alfred & Ovilia Dugas) n1894-02-01 (B8f161) SAM m1926-06-29 Rosanna Vallée, St-Jean-Bte, Manchester

J.-Thomas (Charles-Edouard & Marie Lévesque) n1927-02-08 (B4f3v) d1927-09-09 (S6f7) (7ms) LM (CAR)

J.-Thomas (Albert & Aline Landry) n1927-07-06 (B55f174v) CC m1951-11-10 Jacqueline Bisson, Maniwaki

Jean-Thomas (Charles-Edouard & Marie Lévesque) n1940-08-27 (B19f13) LM (CAR) m1967-06-17 (M11f337v) M.-Rose Roy (Henri-Paul & Thérèse Lajoie) CC d1973-02-02 (S1f125) (32ans) LM (CAR)

Tommy (Léopold & Anita Caron) n1979-06-04 (B39f26) SAM

J.-Tony (Raymond & Lucia Labrie) n1957-08-25 (B43f215) m1977-10-22 (B20f72) M.-Reina Jean (Lucien & Anastasie Robinson) T.

Tony-Dan (.. & Noëlline Vallée) n1978-10-01 (B79f471) SAM

Ulfranc (Jacques & Thalite St-Laurent) n1841-09-08 (B15f3 ind.-Mat.) SAM m1865-01-10 (M2f2) Marcelline Langlois (Louis & Eléonore Vion) CC

J.-Ulphrase dit Ulfras (Olivier & Catherine Desrosiers) n1873-10-20 (B80f96) m1900-10-23 (M9f69) Alphonsine Bernatchez (Alfred & Emélie Lafontaine, MS) SAM

VALLEE

J.-Ulric (Philiias & Delvina Morin) n1880-03-11  
(B20f25) SAM

J.-Valère (Raymond & Lucia Labrie) n1956-07-  
25 (B40f193v) m1977-10-22 (M19f71) Francine  
Labrie (Ovide & Poméla Therrien) T.

M.-Valérie (Barthélémy & Marie Pelletier) n  
1858-12-23 (B73f81v) m1883-01-08 (M1f193)  
Abel Daraïche (Joseph & Aubéline Gauthier)  
SAM d1940-09-19 (S7f136) (84ans) GM

Valérie (Valère & Francine Labrie) n1978-12-  
28 (B2f105) T.

J.-Gabriel-Valmont (J.-Octave & Aurélie Pel-  
letier) n1919-12-27 (B71f266v) m1946-09-04  
(M20f59v) Laurette Rioux (Georges & Délina  
Collin) SAM

J.-Valmont (Arthur & Emilia Vallée) n1921-03-  
15 (B29f27v) CC m1945-04-03 (M2f103) Azilda  
Gagnon (J.-Jean-Marie & Azilda Landry) SOA

J.-Marcellin-Valmont (Achille & Azilda Val-  
lée) n1924-02-19 (B17f130v) T.(CAR) m1948-07-  
14 (M2f83v) Rose-Aline Marin (Horace & Eugé-  
nie Bernatchez) LM

J.-Valmont (Moïse & M.-Blanche Tapp) n1927-  
04-17 (B33f228) SAM m1962-09-01 (M17f211v)  
Elisabeth Emond (Delphis & Azélie Roy) CC

Véronique (Barthélémy & Marie Pelletier) n  
1842-10-23 (B34f15v) ind. Mat.) d1872-08-13  
(S16f72v) (30ans) SAM

M.-Véronique (Cléophas & Marie Lévesque) n  
1876-04-05 (B29f25v) m1893-11-28 (M19f156v)  
Jean-Baptiste Boucher (Théodore & Sophie Lan-  
glois) SAM 2è m1906-01-15 (M..f122) Michel  
Robinson (vf Alphonsine Goupil) ML d1961-03-  
23 (S1f81) (84ans) SM

VALLEE

M.-Véronique (Edouard & Marie Lèvesque) n1934-12-28 (B22f51) m1951-10-27 (M9f113v) Uldège Boucher (Fabiana & Antonia Rioux, RC) LM

Victoire dite Victoria (Joseph & Sophie Duphis) n1856-07-30 (B36f52) m1875-04-05 (M4f2) Eugène Bunn (Auguste & Catherine Vallée) d 1900-01-09 (S3f53v) (45ans) SAM

Victor (Barthélémy & Marie Pelletier) n1846-09-02 (B3f20) m1869-11-23 (M10f25) Virginie Lèvesque (François & Basilique Hamilton) SAM

Victor (Célestin & Julie Dupuis) n1857-06-20 (B30f62v) SAM m1878-04-30 (M11f96) Thérèse Barriault (Olivier & Sophie Tardif, LC) CC

J.-Victor (Moïse & Cécile Vallée) n1960-05-27 (B47f147v) CC

J.-Victorien (Luc & Bertha Samson) n1934-04-10 (B22f135v) T. m1959-11-28 Claudette Servant, S.-C.-de-Jésus, dioc, St-Jean, Qué.

J.-Emmanuel-Vincent (Lionel & Gisèle Lepage) n1960-04-13 (B22f260) T.

J.-Vincent (Borromée & M.-Marthe Létourneau) n1962-07-03 (B11f5) LM (CAR) m1985-07-19 Rachelle Brisebois, T.

M.-Violaine (Elzéar & Yvonne Vallée) n1944-04-09 (B10f42) LM m1963-08-03 Roger Miron, St-Maxime, L'Abord-à-Plouffe

M.-Violette (Wilfrid & Alice Synnett) n1960-03-19 (B32f119) m1979-05-19 (M3f20) J.-Jean-Claude Raymond (Joseph & Antoinette Michaud, Rim.) SAM

Virginie (Joseph-François & Caroline Lèvesque) n1862-10-14 (B80f44) m1880-08-17 (M8f136) David Therrien (Joseph & Geneviève Labrie) SAM d1934-01-29 (S1f132) (73ans) T.

VALLEE

Virginie (Célestin & Julie Dupuis) n1866-07-06 (B39f112) SAM m1909-11-01 (M..f..) Joseph Lemieux (Pascal & Mathilde Guimont)(vf Marie Dugas) ML

M.-Vivianne (Joseph-Marie & M.-Marthe Therrien) n1952-08-27 (B25f122) SCL m1974-07-12 (M22f51) Cyrille Daraïche (Louis-Célestin & Micheline Pelletier) SAM

J.-Welley (Joseph-Octave & M-Alice Lévesque) n1897-09-05 (B70f267v) SAM m1926-04-21 (M..f..) Gérardine Therrien (Ernest & Adèle Blanchette) d1958-07-28 (S6f232v) (59ans) T.

J.-Wilfrid (François & Anna Gasse) n1897-04-15 (B47f259v) SAM m1925-09-02 Bernadette Savard, Ste-Famille, Kénogami

Wilfrid (Marcellin & Marie Dionne) m1933-01-27 Elise Pelletier, Ste-Catherine d'Alexandrie, Mtl 2è m1949-11-30 (M15f200) Jacqueline Blanchette (Edgar & Adrienne St-Laurent) d1967-01-02 (S1f296) (65ans) SAM

J.-Wilfrid (Johnny & Malvina Breton) n1905-11-30 (B128f216v) SAM m1927-04-25 M.-Anna Hudon, Manchester, N.-H.

J.-Wilfrid (Xavier & Adèle Servant) n1908-04-10 (B45f289v) d1971-04-11 (S6f132) (63ans) T.

Wilfrid-Guillaume (Désiré & Vitaline Therrien) n1937-09-30 (B48f17v) T. m1959-05-23 (M5f81v) M.-Alice Synnett (Tancrede & M.-Ange Bois) SAM

J.-Wilfrid (Wilfrid & Jacqueline Blanchette) n1950-01-14 (B12f205) SAM

J.-Yvan-Wilson (Moïse & Cécile Vallée) n1957-04-04 (B48f59) CC m1982-10-15 Francine Frigon, St-Félicien

VALLEE

J.-Xavier (Isaïe & M.-Desneiges Mimeault) n  
1871-07-24 (B49f53) m1896-11-02 (M13f240)

Auclie Servant (Joseph & Adele Proulx) SAM d  
1964-08-14 (S7f30v) (93ans) T.

J.-Antoine-Xavier (Jean & Marguerite Labrie)  
n1881-04-02 (B29f154v) d1881-04-24 (S10f156)  
(3sem.) SAM

J.-Xavier-Antoine (Jean & Marguerite Labrie)  
n1882-11-20 (B84f191) SAM

J.-Noël-Xavier (Olivain & Catherine Desro-  
siers) n1884-12-25 (B98f264v) SAM m1908-07-14  
(M7f11) Azilda Sergerie (Firmin & Emélie Thé-  
riault) d1977-02-01 (S2f8) (92ans) CC

Yan (Tony & Réna Jean) n1978-09-19 (B20f101)  
Tourelle

M.-Yolande (Yvon & Yvonne Lefrançois) n1944-  
02-28 (B6f41) LM m1966-12-17 Roland Pelle-  
tier, Hauterive

M.-Yolande (Jean-Charles & M.-Reine Dugas)  
n1945-08-22 (B45f163v) T. m1964-08-22 Gilles  
Samson, St-Jean-Vianney, Mtl

M.-Stella-Yolande (Louis-Marie & Blanche-Alma  
Vallée) n1953-10-02 (B26f197v) SOA m1974-10-  
02 (M33f352) Jean-Claude Dugas (Joseph & Ro-  
lande Lemieux) CC

J.-Yvan (Alfred & Yvonne Leclerc) n1942-11-26  
(B34f33) LM m1980-05-23 Dorothee Mercier, St-  
Rédempteur, Lévis

J.-Edmond-Yvan (Jules & Marielle Thibault)  
n1945-03-04 (B34f280v) SAM m1965-12-27 Diane  
Senneville, St-Clément, Viauville

J.-Yvan (Robert & Mariette Pelletier) n1957-  
03-04 (B16f207v) T.

VALLEE

J.-Martin-Yvanhoé (Maurice & Diane Marin) n  
1959-05-19 (B10f177) LM (CAR) m1985-07-13  
Lise Montgrain, St-Antoine-Marie-Claver, Mtl

Yves (Joachim & Antonine Gaumont) n1966-05-05  
(B..f51) ML

Yves (Ambroise & Odette Marin) n1967-08-20  
(B14f36) MS

M.-Yvette (Edgar & Armance Labrie) n1943-06-  
09 (B30f117v) T. m1962-09-22 Gérard Labrie,  
St-Vincent-de-Paul, Mtl

M.-Yvette (Eustache & Imelda Gasse) n1951-01-  
28 (B5f94) MS m1970-12-26 Serge Mercier, St-  
Joseph, Sept-Iles

J.-Yvon (Adolphe & Ursule Pelletier) n1892-  
02-24 (B19f117v) d1898-08-15 (S27f20) (6ans)  
SAM

J.-Yvon (Ulphrase & Alphonsine Bernatchez)  
n1903-03-19 (B17f128v) d1915-07-13 (S26f147v)  
(7ans) SAM

J.-Yvon (Adolphe & Marie Lévesque) n1911-06-  
28 (B91f22) SAM (CAR) m1937-02-08 (M1f65v)  
M.-Yvonne Lefrançois (Napoléon & Malvinia  
Marin dit Dumas) LM

J.-Yvon (Alfred & Azilda Chenel) n1925-04-27  
(B45f160v) SAM m1946-05-18 (M2f220v) M.-Clai-  
re Jacques (Joseph & Adèle Saucier) SM

M.-Blanche-Yvonne (Joseph & Marie Servant) n  
1903-10-07 (B69f142v) SAM m1921-06-27 (M6  
f79v) Alfred Miville (Joseph & Elisabeth Du-  
gas) T.

VALLEE

M.-Blanche-Yvonne (Ulfras & Alphonsine Bernatchez) n1906-02-28 (B22f224) SAM

M. Blanche Yvonne (J.-Octave & Alice Lévesque) n1907-04-16 (B43f258) m1924-07-22 (M13f140) Alfred St-Laurent (Jules & Rose-Anne Miville, T.) SAM

M.-Yvonne (Jérôme & Diana Marin) n1908-05-11 (B77f294) m1928-08-15 (M2f13v) Elzéar Vallée (Adolphe & Marie Lévesque) d1985-06-23 (S5f211) (77ans) LM

M.-Yvonne (Emile & Antoinette Dionne) n1908-10-17 (B58f17) m1926-08-04 (M10f151) Joseph St-Pierre (Arthur & Anna Soucy) CC

Yvonne (Elzéar & Marcelline Therrien) n1911-02-20 (B..f64) d1920-05-30 (S..f199) (9ans) ML

M.-Blanche-Yvonne (Octave & Eugénie Vallée) n1911-12-09 (B2f36) SAM m1938-05-04 (M7f77v) Albert-Léo Dion (Nil & Germaine Gasse) LM

M.-Anne-Yvonne (Théodore & M.-Anne Marceau) n1919-10-01 (B76f243v) m1940-06-26 (M10f230v) Henri Landry (Ethelbert & Alvine Marceau) CC

M.-Blanche-Yvonne (Ephrem & Appoline St-Laurent) n1929-07-31 (B47f40) T. m1955-01-08 Jean Nault, Mackayville, St-Jean, Qué.

M.-Yvonne (Oscar & Alberta Landry) n1946-05-09 (B51f142) m1968-10-26 (M30f376) Michel Lévesque (Jean-Marie & Gertrude Deschênes, T.) CC

M.-Joseph -Yvonnette (François & Célianire Daraiche) n1942-05-21 (B15f27v) LM m1968-06-15 Gervais Bernatchez, St-Bernard, Mtl

Benjamin-Yvonnique (François & Célianire Daraiche) n1934-05-23 (B11f47v) LM m1953-12-30 (M29f165v) Carmen Roy (Albert & Diana Roy) CC

L.-O. VALLEE, PHOTOGRAPHE

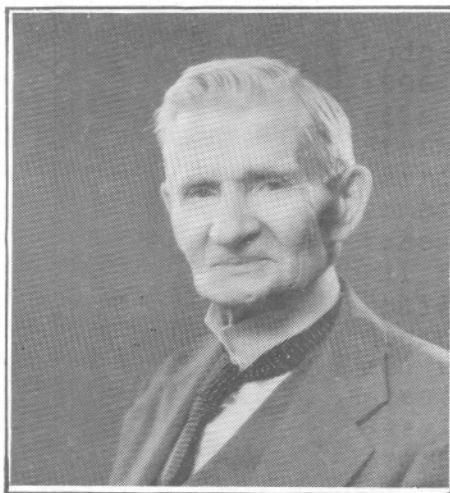

Né en avril 1871, Louis-Octave naquit au Cap-au-Renard de Jean-Baptiste et de Catherine Lemieux.

Il partit très jeune pour aller étudier le métier de photographe à Woonsocket (R.I.) avec son ami Conrad Gagnon, de Ste-Anne-des-Monts. A son retour de l'Amérique, il devint quelque temps photographe ambulancier à travers la région. Puis il alla s'installer à Rimouski où on l'a surnommé "le Père des Photographes". Il ouvrit aussi le premier cinéma de la ville. Egalement la 1ère distillerie.

En 1946, il s'intitulait "photographe, inventeur et fabricant". En effet il avait inventé un guichet de confessionnal hygiénique à diaphragme ajustable pour le confort du confesseur et des pénitents.

Il avait épousé le 6 septembre 1904 une fille de Rimouski: Caroline Gauvreau, qui lui donna 4 enfants: Bernard, Gladys, Antoinette et Marie-Paule.

Il prit sa retraite après avoir travaillé durant 60 ans. Alerte jusqu'à la fin, il décédait le 22 septembre 1961 à l'âge respectable de 90 ans.

Recherchiste: Roland Provost, Ptre  
25 mars 1993



## AU DIABLE VERT

ROMAN GASPESIEEN par l'abbé YON.

Armand Yon est un prêtre montréalais qui venait passer une partie de ses vacances dans la magnifique localité de Marsoui à l'Hôtel Henley dans les années 1920.

L'abbé admire non seulement les beautés de la nature, mais la richesse d'âme des Gaspésiens de cette époque, leur honnêteté, leur cordialité. Il en élabore un roman social qui se lit avec infiniment d'intérêt. Le roman paraît en 1928.

L'action du roman se joue à Marsoui et à Montréal. Monsieur Lalonde vient installer un moulin à scie. A son arrivée, il rencontre un jeune garçon débrouillard, Félix Gervais. De fil en aiguille, il le convie à Montréal et le traite en fils adoptif dans le but de l'intégrer à ses affaires, une fois obtenu son diplôme en sciences commerciales. Félix constate de plus en plus l'hostilité de la fille du "boss" Edna, qui entretient des fréquentations louches. Un cambriolage considérable dans sa maison force Monsieur Lalonde à soupçonner Félix qui a regagné la Gaspésie au chevet de son père mourant. La maladie d'Edna amène son père à découvrir ses machinations démoniaques avec son cousin contre le jeune Gaspésien. Monsieur Lalonde reconnaît l'innocence de Félix, le rétablit dans son estime et le nomme gérant de sa compagnie.

Ce roman rappellera aux anciens des traits caractéristiques de personnages qui ont vécu à Marsoui. L'auteur utilise souvent le riche vocabulaire français conservé dans notre coin de pays.

N.B. Merci à Evelyne Henley, qui a connu l'auteur, de nous avoir mis en contact avec ce roman.

Recherchiste: Roland Provost, Ptre

25 mars 1993



Thibault Mario  
 F. Paul & Marcelle  
 Levesque  
 N. 09-02-1962. C.C.



Thibault Nicole  
 F. Paul & Marcelle  
 Lévesque  
 N. 01-08-1964, C.C.



Therrien Andrée  
 Ep. Alain Lavoie  
 N. 13-11-1948  
 M. 20-04-1968, T.



Vallée Jean-Denis  
 F. Roch & Eugénie  
 Soucy  
 N. 21-11-1953, S.C.L.



Vallée Marlène  
 F. Roch & Eugénie  
 Soucy  
 N. 14-04-1957, S.C.L.



Therrien Béatrice  
 Ep. Raoul Ross  
 M. 16-02-1942 T.

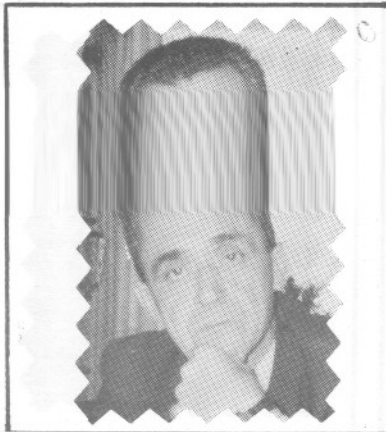

Vallée Charles-Aimé  
Ep, Oviette Vallée  
N. 18-10-1936  
M. 28-09-1963. L.M.



Vallée Colette  
Ep. Raynald Lafontaine  
N. 26-09-1950  
M. 20-07-1968, L.M.



Vallée Serge  
F. Charles-Aimée  
& Oviette Vallée  
N. 04-11-1964, L.M.



Vallée Mélanie  
F. Michel & Clé-  
mence Viennault  
N. 14-03-1989, Lm.



Vallée Adhémar  
Ep. Jeannette Collin  
n. 06-02-1919  
m. 01-05-1946 C.A.R.  
Chevalier 4<sup>e</sup> deg.



Verrault Jos. Alphonse MGR  
Dio. de Rimouski  
Vic. à S.A.M.



Vallée Noëlla  
 ép. Paul Brisebois  
 n1954-10-30  
 T.



Vallée M.-Paule  
 ép. Bertrand Vallée  
 n1956-02-13  
 CAR



Vallée Normand  
 ép. Ghislaine Lévesque  
 n1961-11-25  
 LM



Vallée Luc  
 ép. Bertha Samson  
 d1974-04-22 A64  
 T.



Vallée Victorien  
 ép. Claudette Servant  
 n1959-11-28  
 T.



Vallée Alain  
 n1972-01-23  
 T.

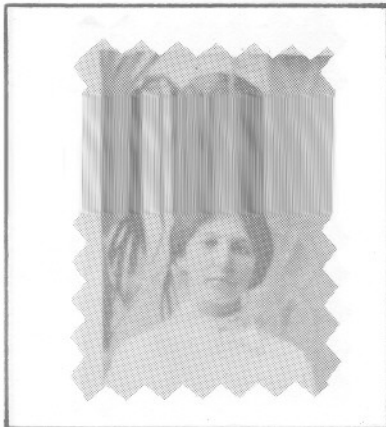

Vallée Emma  
ép. Georges Servant  
n1922-05-03  
T.

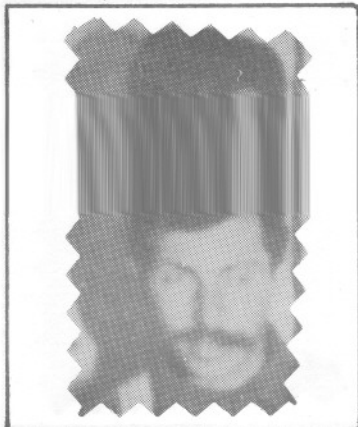

Vallée Alfred  
ép. Ovilia Dugas  
d1905-5-22 A37  
S. A. M.

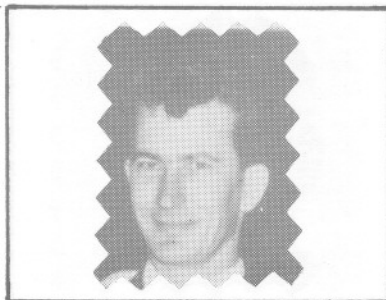

Vallée Jacques  
ép. Huguette Pelletier  
d1977-06-29 A41  
SAM



Vallée Elzéar  
ép. Yvonne Vallée  
n1928-08-15



Vallée Frédéric  
n1978-08-13  
S. A. M.

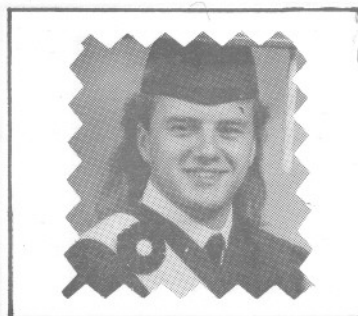

Vallée Steeve  
f. Paul-Emile &  
Emilienne Deroy  
n1968-10-29 S. A. M.

## STEVE VALLEE

## Mon autobiographie

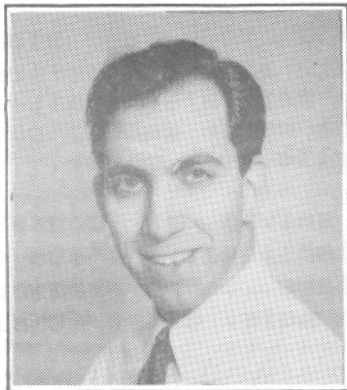

Je naquis à Sainte-Anne-des-Monts le 29 avril 1964. Ma mère (Lise Emond) et mon père m'aimaient beaucoup. A cinq mois, j'adorais faire de la sauteuse... A sept mois, je donnais des airs de berceuse. A huit mois, je me tenais debout sur ma chaise haute... A onze mois, je fis mes premiers pas... A quinze mois, ... ma première phrase "As-tu des résultats parfaits? (appris à la télévision)!"

suite à la page suivante.

Valmont Vallée

Lise Emond

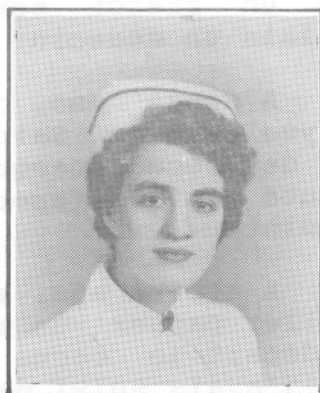

A deux ans, je reçus un tricycle pour mon anniversaire.

A trois ans, j'avais reçu des blocs de

bois éducatifs. J'ai vite appris à écrire mon nom avec ces trucs. Ma mère m'apprenait aussi à compter. En mai de cette année, pour la première fois je suis allé à la messe.

A quatre ans, je suivis un cours d'initiation aux arts plastique... J'eus aussi ma première leçon de piano... Mon premier récital à cinq ans et un mois. C'est aussi mon début à la maternelle.

A Noël 1969, je reçus de beaux skis. J'ai aussi connu ma première leçon de patinage.

A six ans, j'étais en première année et je fus élu roi à la fête des Rois mages. A cette époque, je faisais partie des louveteaux du groupe scout des Monts.

A sept ans, je me rendais à la piscine de Cap-Chat pour y suivre des cours de natation. J'ai aussi fréquenté la colonie de vacance Le vieux Moulin. En quatrième année, je fis un sketch sur la Papouasie. Je personifiais un médecin.

A douze ans, je me suis retrouvé à la Polyvalente de Sainte-Anne. Il fallait changer de local presque à chaque cours. J'ai ajouté à mes sports le volleyball et le badminton.

A treize ans, mon activité estivale fut d'aller passer un mois au Bishop's College. Au départ je reçus un certificat attestant que j'avais suivi des cours d'anglais.

Steve Vallée, Le 8 novembre 1977.

N.-B. Steve est rédacteur et traducteur pour le gouvernement fédéral à Transport-Canada, il demeure à Hull.



Vallée Rose-Alma  
ép. Alphée Dugas  
d1983-12-06 A83  
SAM



Vallée Roussel  
f. M & Mme Odilon  
d1962-04-28 A17  
T.



Vallée Sèneville  
ép. Edouard Lèvesque  
d1923-04-06 A29  
CAR



Vallée Sonia  
f. Gaston &  
Claudette Robinson  
n1971-06-27 LM



Vallée Stéphane  
f. Gaston &  
Claudette Robinson  
n1972-09-23 LM



Vallée Sylviane  
ép. Gérard Marin  
n1946-01-16  
CAR





Vallée Joseph  
ép. Angèle Goupil  
d1948-01-08 A77  
CAR

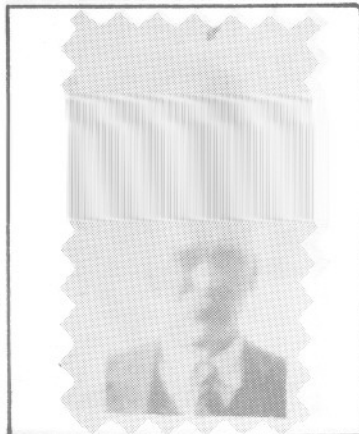

Vallée Joseph  
ép. Cécile Landry  
d1937-10-07 A82  
CC

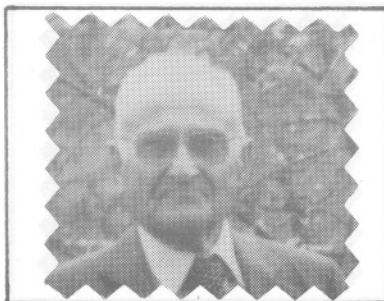

Vallée Joseph  
ép. Anna St-Laurent  
d1984-11-19 A85  
SAM



Vallée Josette  
f. Damase &  
Denise Dugas  
d1989-10-09 SAM

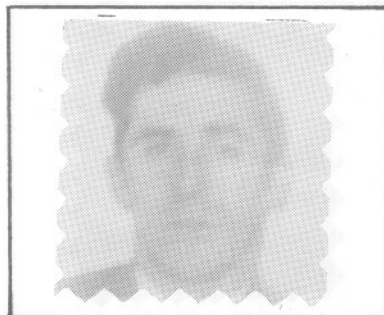

Vallée Lionel  
ép. Gisèle Lepage  
d1962-02-13 A31  
T.

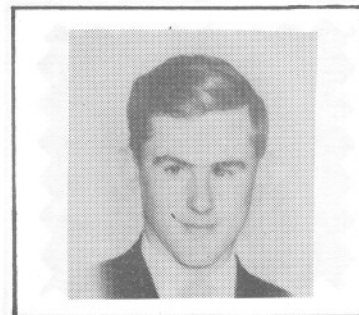

Vallée Louis-Marie  
ép. Rolande Pelletier  
d1956-10-21 A24  
S.L.

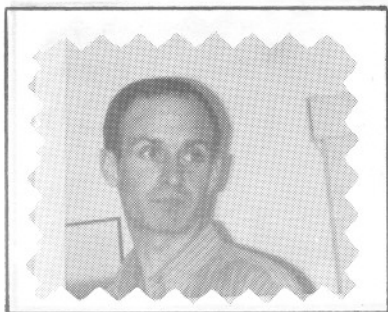

Vallée Dominique  
f. Normand &  
Guylaine Lévesque  
n1962-11-02 LM



Vallée Claude  
ép. Lucie Therrien  
n1972-07-08  
T.

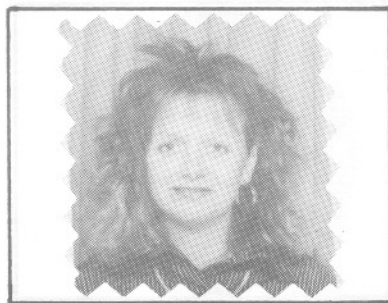

Vallée Nathalie  
n1964-12-01  
T

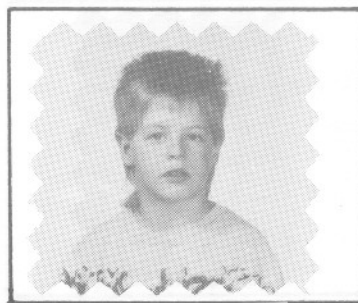

Vallée Luke-Rémi  
f. Claude &  
Lucie Therrien  
n1985-02-27 T.

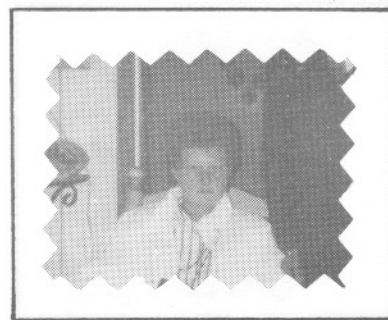

Vallée Oviette  
ép. Ervè Dupuis  
n1957-04-23  
T.



Vallée Colette  
ép. Gilles Ross  
n1965-08-14  
SAM



Vallée Eugénie  
ép. Omer Paquet  
d1984-07-26 A94  
MS

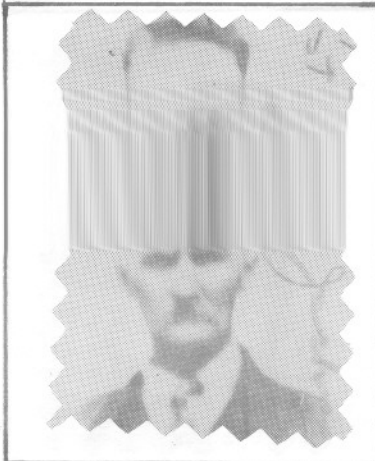

Vallée Marcellin  
ép. Marie Dionne  
SAM



Vallée Gabriel  
ép. Germaine Therrien  
d1987-02-19 A66  
LM (CAR)



Vallée Louis  
ép. Claudia Dupuis  
d1969-05-20 A73  
SAM



Vallée Nicole  
f. Louis &  
Claudia Dupuis  
n1943-04-18 S.A.M.



Vallée Marie  
ép. Aimé Tremblay  
& sa f. Géraldine  
d1978-04-01 A82 S.A.M.



Vallée Louis-Octave  
 ép. Caroline Gauvreau  
 n1903-09-06  
 CAR (Rim.)



Vallée Marie-Anne  
 ép. Jean-Bte Deschênes  
 d1968-09-12 A75  
 T.



Vallée Mofse  
 ép. Blanche Tapp  
 d1965-04-29 A67  
 SAM



Vallée Noëlline  
 ép. Ernest Marsan  
 n1957-04-27  
 T. (Vancouver)



Vallée Octave  
 ép. Adèle Brisebois  
 d1960-01-20 A79  
 MS

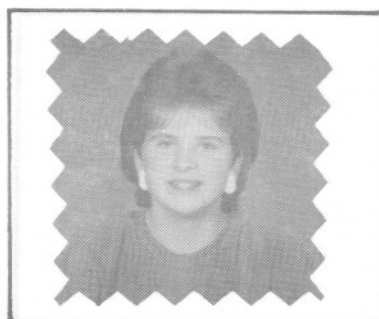

Vallée Katleen  
 f. Léandre &  
 Simone Collin  
 n1973-05-14 CAR



Vallée Normand  
ép. M.-Ange Daraïche  
n1953-09-15  
LM



Vallée Jean-Louis  
ép. Lucie Coulombe  
n1931-10-28 M. L.



Vallée Claude  
f. Jean-Louis &  
Lucie Coulombe  
n1949-01-27 M. L.

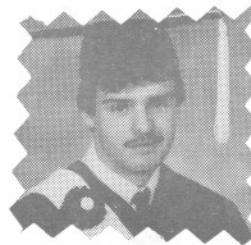

Vallée Dany  
f. Jean-Louis &  
Lucie Coulombe  
n1969-04-02 M. L.



Vallée Dorius  
f. Jean-Louis  
Lucie Coulombe  
n1942-02-12 M. L.



Vallee Daniel  
Ep. Marlene Bezeau  
M. 17-07-1966 T.



Vallée Oscar  
ép. Albertine Quimper  
d1950-03-29 A36  
CC

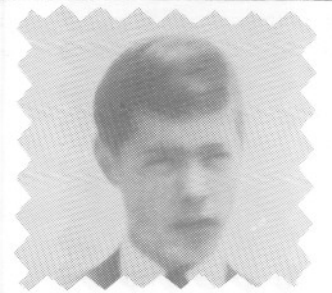

Vallée Paul-Aimé  
f.M. & M<sup>me</sup> J.-Paul  
d1967-07-29 A20  
CC



Vallée Philippe  
ép. Emilia Gaudreau  
d1976-03-26 A79  
CC



Vallée Pierre-Stanislas  
ler, curé de  
SAM

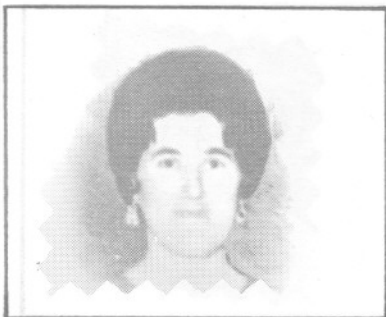

Vallée Pierrette  
ép. Marcel St-Laurent  
d1969-02-10 A36  
T.



Vallée Rose-Aimée  
ép. Robert Roy  
d1985-11-17 A72  
LM



Vallée Rolande  
f. Normand &  
M.-Ange Daratche  
n1959-03-28 LM



Vallée Pierrette  
f. Normand &  
M.-Ange Daratche  
n1960-07-10 LM

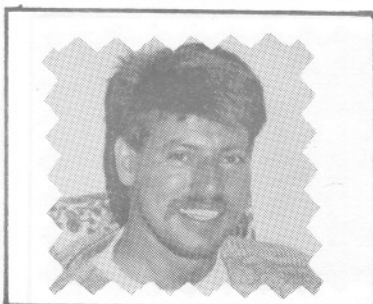

Vallée Jean-Pierre  
f. Normand &  
M.-Ange Daratche  
n1954-06-27 LM



Vallée Jacques  
f. Normand &  
M.-Ange Daratche  
d1990-04-27 A34 LM



Vallée Nathalie  
f. Jean-Pierre &  
Hélène Normandin  
n1976-09-27 LM

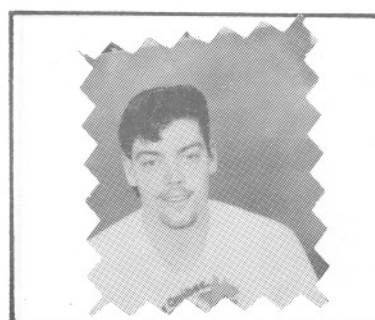

Vallée Steve  
f. Jean-Pierre &  
Hélène Normandin  
n1975-07-21 LM



Vallée Sylvio  
ép. Anna Marie Landry  
d1961-11-02 A73  
CC



Vallée Thérèse  
ép. Adalbert Laflamme  
d1967-07-06 A29 T.



Vallée Edwidge  
ép. Léo Therrien  
d1988-10-27 A64 T.



Vallée Auguste  
ép. Antoinette Fournier  
d1974-10-28 A81  
S. P. M.

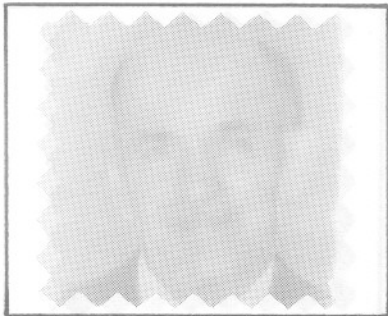

Vallée Raoul  
ép. Jeanne Dugas  
d1974-02-11 A69  
SAM



Vallée Gérard & son  
épouse, Bernadette Dion  
m1939-04-13 T.





Vallée Jean-Charles  
d1971-05-05 A13  
T.

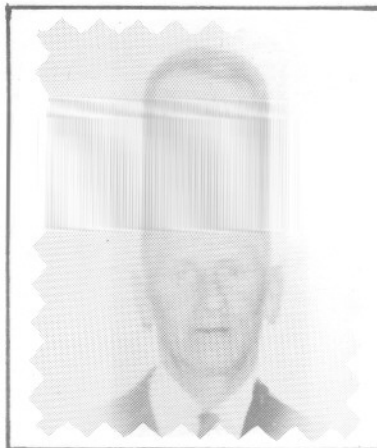

Vallée Jean-Louis  
ép. Lucie Coulombe  
d1971-05-24 A60  
ML

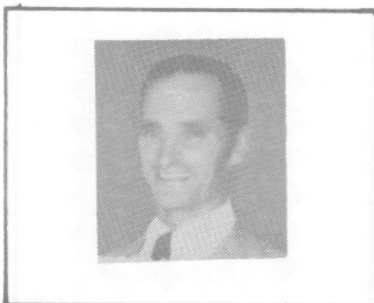

Vallée Jean-Paul  
ép. Jeannine Lamarre  
d1974-03-03 A53  
CC



Vallée Jean-Paul  
f. M.-Mae Paul-Emile  
d1979-05-17  
S.A.M.

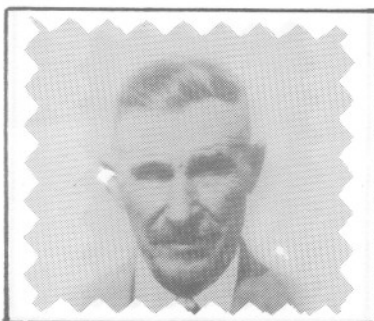

Vallée Jérôme  
ép. Diana Marin  
d1957-03-25 A85  
CAR



Vallée Jocelyn  
ép. Christiane Robinson  
m1979-06-16  
LM (Rim.)



VALLEE Gabriel  
ép. Germaine Therrien  
D. 1987-02-19 (66 ans)  
Cap-au-Renard



THERRIEN Germaine  
ép. Gabriel Vallée  
M. 28 décembre 1940  
Cap-au-Renard



MARIAGE  
Bernard & Eva Vallée  
26 décembre 1961  
Cap-au-Renard

## OVIDE THERIAULT



Ovide est mort à l'âge de 106 ans et 5 mois. Il était donc né le 21 janvier 1872 à Ste-Anne, le 5<sup>e</sup> enfant de son père Georges qui arrivait du Bic.

Ovide se maria 2 fois. D'abord avec Virginie Fournier et en 2<sup>e</sup> noces avec Eliane Gagné, avec elles il élève 18 enfants. Avant sa mort il comptait 5 générations: Ovide, Charles, Jean, Gaston, Sonny.

Comme bien des Gaspésiens du temps, avant de se marier, il alla se ramasser un magot dans les mines en Amérique et en Ontario. Puis il revient s'acheter une terre à Ste-Anne qu'il cultiva jusqu'à l'âge de 77 ans.

Il aimait chanter le folklore et raconter ses expériences de vie... il conserva sa lucidité d'esprit presque jusqu'à la fin.

Germain Vallée



Monsieur Germain Vallée naquit le 24 août 1925. Il était le fils d'Auguste Vallée et d'Antoinette Fournier, de Ste-Anne-des-Monts. L'aîné d'une famille de 8 enfants. Le 26 août 1946, il convola en justes noces avec Bernadette Vallée dans la paroisse de Sacré-Coeur-des-Landes.

Son épouse lui a donné 6 beaux enfants dont 5 d'entre eux sont des filles.

Parmi ses nombreuses occupations, Germain a fait du transport par taxi. Il s'est lancé aussi dans le camionnage. Pendant 25 ans, il a tenu un restaurant bien connu dans l'Anse: Le Faisan d'Or. Concurrément il était propriétaire d'une flotte d'autobus scolaire, pendant une trentaine d'années.

Germain s'est éteint prématurément à l'âge de 66 ans, fort regretté de ses concitoyens.

Mariage

Alexis Thibault & Nymphodore St-Laurent

M-13-08-1883



Mariage

Joseph St-Pierre & Alphéda Savard

M-16-10-1916



Famille

Bruno Vallée & Solange Lafontaine



Marie-France

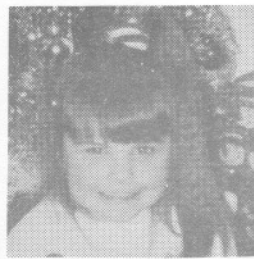

Maryse

Mariage

Jean-Yves Therrien & Diane Vallée



05-04-1979



Julie

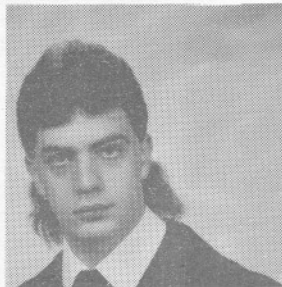

Stéphane

Edouard Vallee

d1981-04-29 A86 CAR



Famille

Germain Vallee & France Levesque



Cap-Aux-Renards

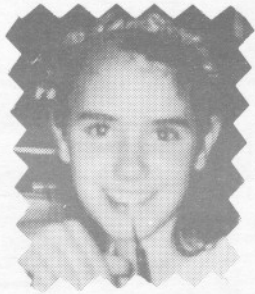

Marie Claude



Dominic



Isabelle



Vallée Sr Eugénie  
Prof. rel.1939-08-28  
S.P.C.  
SAM

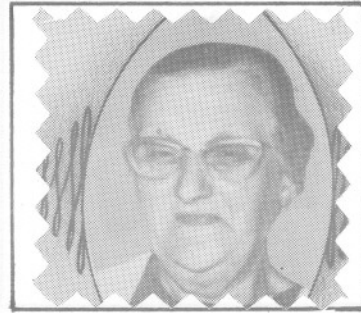

Vallée Eva  
ép. Robert Vallée  
d1971-04-06 A68  
CAR

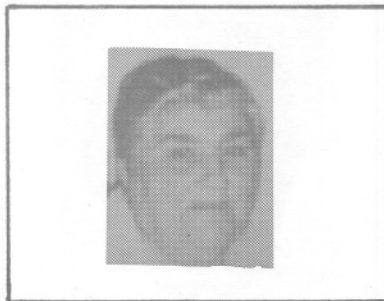

Vallée Georgianne  
ép. Joseph Coulombe  
d1973-10-03 A79  
CAR



Vallée Gaston  
ép. Claudette Robinson  
n1947-06-04  
LM



Vallée Jacqueline  
Ep. Albert Servant  
N. 08-08-1903, T.

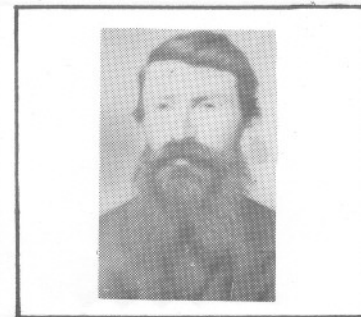

Vallée Jean-Bte  
ép. Rachel Dugas  
d1916-01-28 A62  
CAR





Vallée Adélard  
ép. Alice Gagné  
d1982-08-24 A80  
T.



Vallée Adèle  
ép. J.-A. Pagé  
d1934-02-01 A70  
Mtl

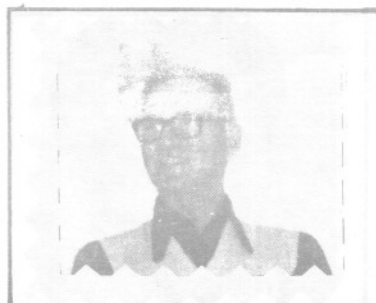

Vallée Albert  
ép. Rita Mimeault  
d1986-11-06 72  
SAM



Vallée Sr Angèle  
S.P.C. Prof. rel.  
1949-08-25  
d1986.. SAM



Vallée Antonio  
ép. Robertine Gagné  
d1960-12-22 A40  
CC



Vallee Nicole  
Ep. Jean-Yves Quimper  
n.08-07-1958  
M. 03-07-1976, S.A.M.

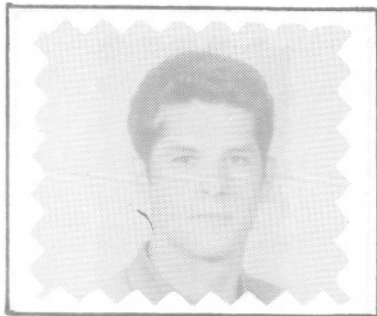

Vallée Denis  
ép. Lise Blais  
d1972-07-24 A26  
T.



Vallée Désiré  
ép. Vitaline Therrien  
d1975-01-15 A73  
SCL



Vallée Daniel  
d1987-11-08 A28  
CAR

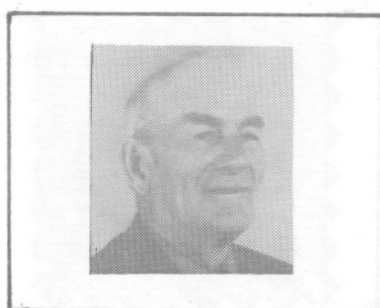

Vallée Edmond  
ép. Léonie Beaudoin  
d1979-11-20 A80  
SAM

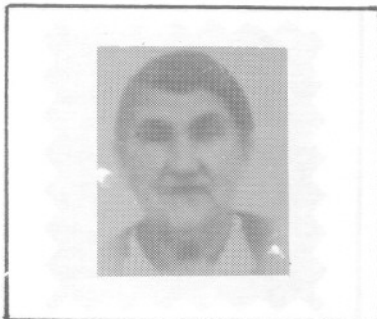

Vallée Emma  
ép. François Dupuis  
d1966-10-22 A73  
SAM

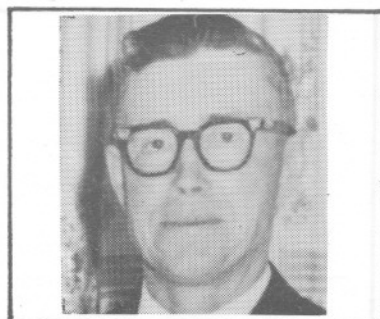

Vallée Ernest  
ép. Etienne Labrie  
d1974-08-02 A72  
T.



Vallée Azilda  
ép. Chs-Edouard Miville  
d1963-05-26 A72  
T.



Vallée Azilda  
ép. Achille Vallée  
d1952-09-02 A47  
CAR



Vallée Bertha  
ép. Germain Dion  
d1988-12-08 A72  
LM

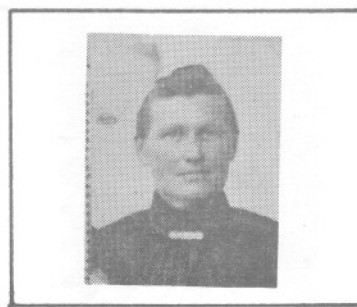

Vallée Célair  
ép. Cléophas Lapointe  
d1911-07-26 A50  
ML

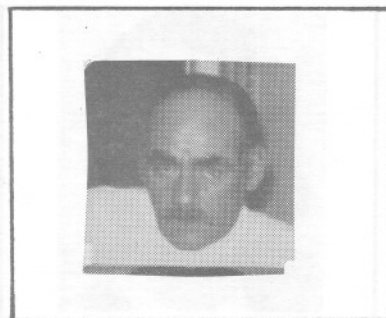

Vallée Chs-Auguste  
f. -Auguste &  
Antoinette Fournier  
d1979-10-28 A50 S.A.M.



Vallée Corinne  
ép. Léon Boucher  
d1973-09-19 A60  
Anse-Pleureuse



Vallée M.-Claude  
f. Germain &  
France Lèvesque  
1980-12-11 CAR



Vallée Dominic  
f. Germain &  
France Lèvesque  
1988-09-28 CAR

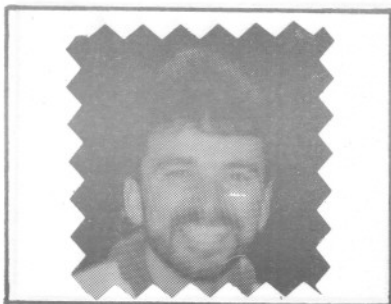

Vallée Jacques  
1962-03-25  
CAR



Vallée Isabelle  
f. Germain &  
France Lèvesque  
CAR

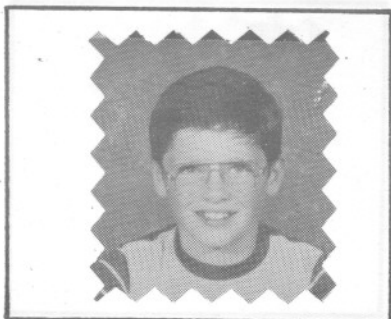

Vallée Martin  
f. Jules &  
Lydia McCray  
1976-12-31 CAR



Vallée Sylvain  
f. Jules &  
Lydia McCray  
1974-05-14 CAR



Vallee Eric  
 F. Chs, Aime &  
 Oviette Vallee  
 n. 15-08-1973, C.A.R.



Vallée Fernand  
 f. Léandre &  
 Simone Collin  
 n1959-07-04 C.A.R.

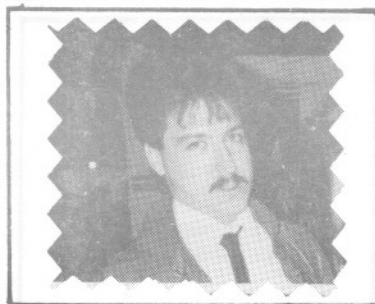

Vallée Michel  
 f. Bernard &  
 Eva Vallée  
 n1965-02-18 CAR

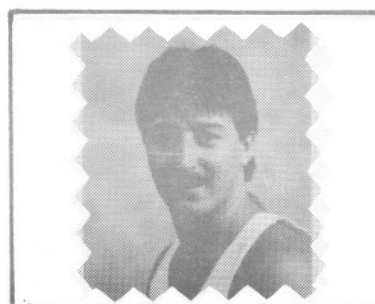

Vallée Marco  
 f. Bernard &  
 Eva Vallée  
 n1967-03-05 CAR



Vallée M.-Ange  
 ép. Joachim Vallée  
 d1986-09-05 A64  
 T.



Vallée J.-Claude  
 f. Bernard &  
 Eva Vallée  
 n1969-09-21 C.A.R.



Vallée Johanne  
f.Noël &  
Evelyne Lèvesque  
n1953-01-24 C.A.R.



Vallée Yvonne  
d1985-06-23  
S.A.M.



Vallée Noëlline  
ép.Jules Lemieux  
n1953-10-24  
CC



Vallée M.-Paule  
ép.Roland Roy  
n1957-12-26  
CC

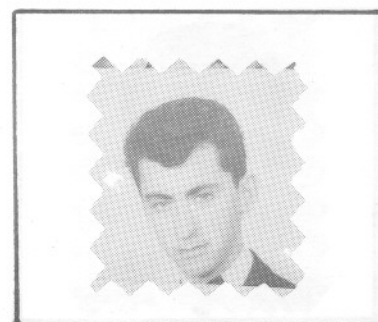

Vallée Jean-Pierre  
ép.Ghislaine Gagné  
n1976-07-17 C.A.R.



Vallée Suzanne  
ép.Léonard St-Laurent  
n1967-10-21 L.M.



Vallée Martine  
f. Bernard &  
Eva Vallée  
n1963-08-10 C.A.A.

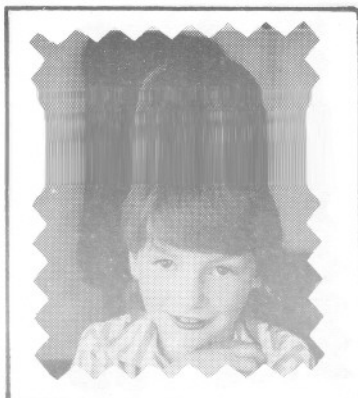

Vallée Annick  
f. Raynald &  
Marianne Giasson  
n1985-12-05 S.A.M



Vallée Katleen  
f. Raynald &  
Marianne Giasson  
n1987-05-11 S.A.M



Vallée Edouard  
d1981-04-29 A86  
CAR



Vallée Carmen  
ép. Roger Bélanger  
n1957-08-31  
SAM

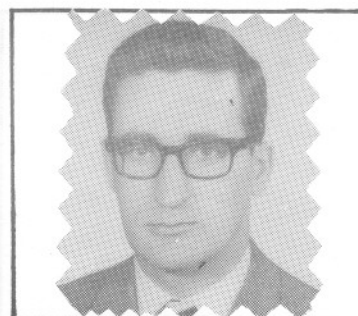

Vallée Roger  
ép. Louise Gariépy  
n1962-07-  
SAM

Mariage Charles-Edouard Vallée Noëlla Paquet

18 octobre 1952





Famille Jean-Louis Vallée décédé 24-05-71



Normand

Sylva

Dorius

Rock

Jean-Guy

Claude

Julien

Mère

Lucie COULOMBE

TOURELLE



Vallée Jonathan  
f. Ange-M. & Sonia  
Vallée, n1988-07-27

Jean-Frs, n1990-11-18  
SAM



Vallée Claudine-Annie  
f. Joseph-Marie &  
Marthe Therrien •  
d1960-06-06 AI SAM



Vallée M.-Ange-Donalda  
n1920-01-29  
SAM



Vallée Jeanne-d'Arc  
ép. Charles-Aimé Marin  
n1978-02-06 S.A.M.

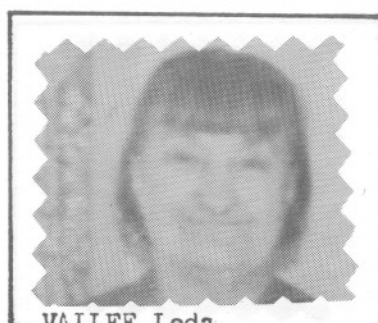

VALLEE Leda  
Ep. Agapit Servant  
n.11-01-1904  
M.18-11-1922  
D-29-08-1965 A.60 T.

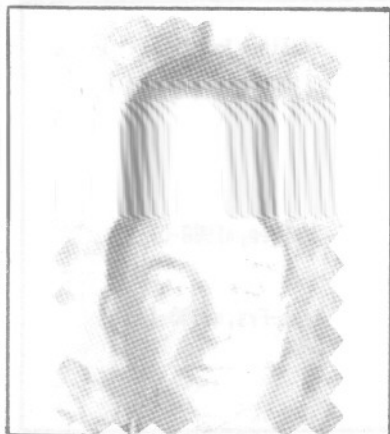

Vallée Charles  
 ép. Arnelie Marin  
 d1968-05-22  
 T.



Vallée Angéline  
 f.m. & Mme Emile  
 d1929-01-16 A11  
 CC



Vallée Françoise  
 d1980-07-23 A42  
 T.

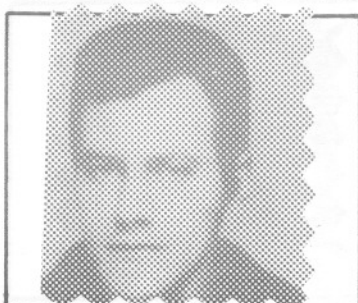

Vallée J.-T.  
 d1973-02-02 A32  
 CAR



Vallée Jean-Bte  
 ép. Alvine Bernatchez  
 d1918-11-10 A27 S.A.M.

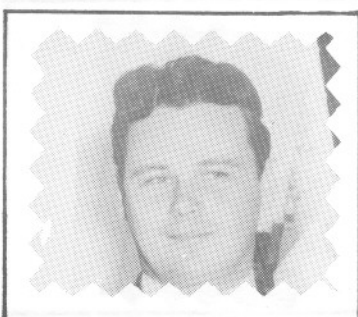

Vallée André  
 ép. Elise Therrien  
 d1957-11-22 A26  
 T.

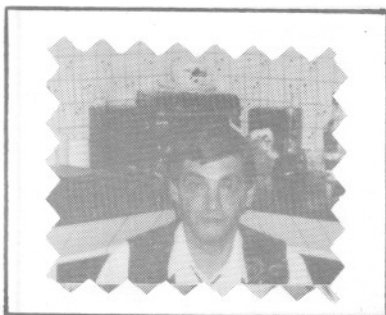

Vallée Bertrand  
 ép. Diane Vallée  
 n1952-05-10  
 SAM



Vallée Diane  
 ép. Bertrand Vallée  
 n1954-10-29  
 SAM

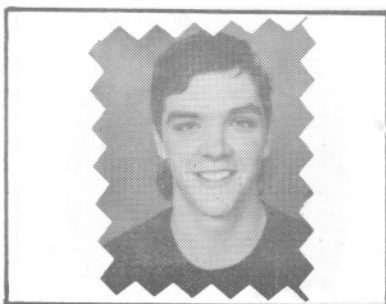

Vallée Steeve  
 f. Bertrand &  
 Diane Vallée  
 n1974-11-03 SAM



Vallée Nancy-Line  
 f. Bertrand &  
 Diane Vallée  
 n1976-02-14 SAM

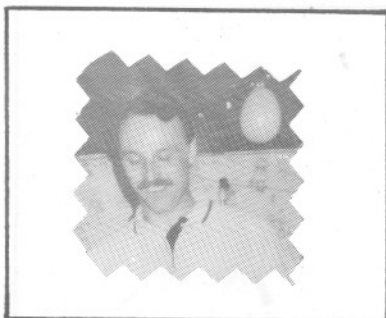

Vallée Pierre-André  
 f. André &  
 Pierrette Paquet  
 n1953-10-05 SAM

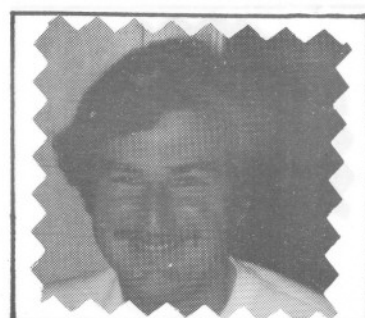

Vallee Claude F.  
 Charles & Noella Paquet  
 N. 10-11-1961 S.A.M.



Vallée Geneviève, ép.  
Barthélemi Lafontaine  
d1891-01-13 A97  
SAM



Vallée Charles-Aimé  
ép. Georgette Marin  
d1962-02-04 A30  
Chomedy



Vallée François  
1er m. Edwidge Gasse  
2è m. Célanière Daratche  
d1964-07-17 A83 LM



Vallée Odilon, ép.  
Anne-Juliette Therrien  
d1982-12-18 A77  
T.



Vallée Judes  
f. Louis-Marie  
d1977-07-18 A21  
LM

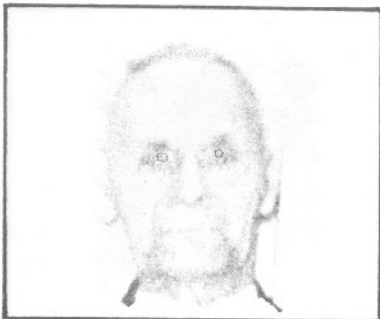

Vallée Philiias  
ép. Amanda Labrie  
d1982-04-11 A84  
T.

Louis Vallée & Claudia Dupuis MARIAGE  
6 octobre 1923



MARIAGE  
Auguste  
Vallée  
&  
Antoinette  
Fournier



1924-10-08



FAMILLE

Louis Vallée

&

Claudia Dupuis

Nicole

Jeanne-d'Arc

Jacques

Jérôme

Joseph-Marie

Carmen

Lucie

Claude

Bernadette

Roch

Fernande

Pierrette

Roger

MARIAGE  
87  
87  
Mariage Borromé Vallée Marthe Létourneau

17 mai 1958



Mariage 21 juin 1947

R  
O  
M  
E  
O  
  
V  
A  
L  
L  
E  
E



P  
A  
U  
L  
A  
  
M  
A  
R  
I  
N



Barromé Vallée

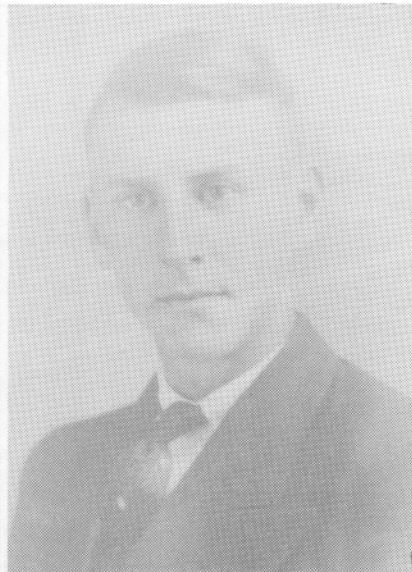

MARIAGE  
Daniel Vallée  
Sylvie Dallaire

8/08/1978



Mélissa Vallée



Sonia Vallée



Mariage André Vallée Pierrette Paquet

18 octobre 1952



Mariage Joseph-Marie Vallée Marthe Therrien

M. 23-06-1951



Ange-Marie

Jocelyn

Martin

Viviane

Josette

José - Normand

Rénato

MARIAGE

Raynald Vallée Suzanne Beaudin

1975-07-18



MARIAGE

Mariette Giasson Raynald Vallée

1983-10-22



MARIAGE

Jeanine

Vallée & Léo Misson

1948-11-25

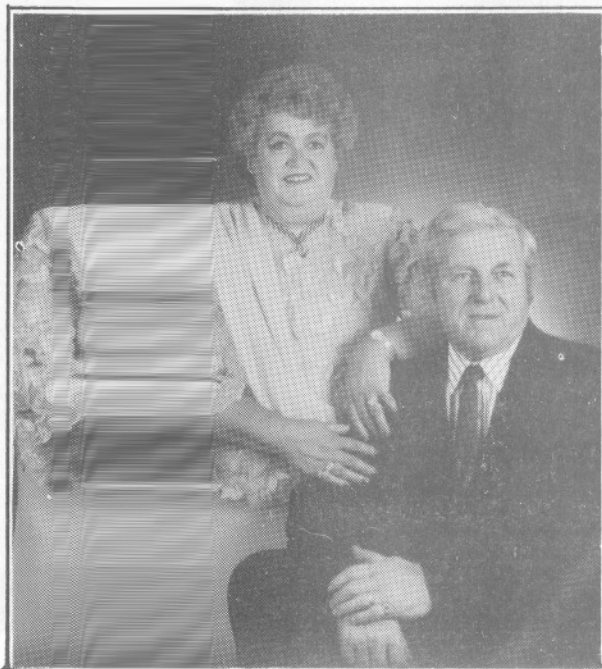

MARIAGE

4 Générations

Damase Vallée

Henri-Paul Vallée

Eric Vallée

Danik Vallée



M A R I A G E

Antoinette Vallée Hippolyte Saint-Laurent

1902-09-30

Manda Saint-Laurent

TOURELLE



FAMILLE Germain Vallée & Bernadette Vallée



Lucie  
Sylvie  
Carole  
Jean-Roch.D  
Alain  
Colette  
Josette

MARIAGE

26 août 1946

MARIAGE

Azilda Vallée Archille Vallée

1921-10-10



Monseigneur Bertrand Blanchette

évêque de Gaspé

Dany Vallée confirmés Marco Vallée

1968-03-13

28 avril 1979

1967-03-05







MARIAGE

Noël Vallée Evelyne Lévesque  
1932-08-31



MARIAGE

Eva Vallée Robert Vallée  
1919-07-22



Séneville Vallée

épouse d'Edouard Lévesque

CAP-AU-RENARD



FAMILLE ROBERT & EVA VALLEE



( assis ) De g. à dr. : Mary - Marcel - Gabriel  
Robert (père) - Roméo

( debouts ) " Eugénie - Lucia - Robertine  
M.-Ange - M.-Laure - Laurette

CAP-AU-RENARD

MARIAGE

Germain Vallée & Bernadette Vallée

1946-08-24



MARIAGE

Marilyn ██████████ Fortier & Serge Vallée

1990-07-28



MARIAGE

Huguette Pelletier & Jacques Vallée

1966-09-10



## VALLEE

## VEILLETTE

## VEILLEUX

## VERREAULT

VALLEE

J.-Zénon (Edouard (Edmond) & Léonie Beaudoin) n1945-03-13 (B22f109) CC m1971-10-09 (M12 f137) M.-Marthe-Georgianne Ross (Léon & Marguerite Lévesque) T.

VEILLETTE

M.-Carmen-Danielle (Pierre & Lucienne St-Pierre) n1947-01-18 (B13f76) SAM m1971-11-05 Jean-Yves Asselin, St-Pascal-de-Maizerets

Prime (Noël & Jane Jacob, Rim.) m1940-04-02 (M4f79) Lucienne St-Pierre (Jean-Bte & Diana Servant) SAM

VEILLEUX

Ambroise (...) d1873-04-26 (S11f85v) (78ans) SAM

Claudien (Yvan & Yvette Ratté) m1971-07-17 (M..f37) Réjeanne Minville (Maurice & Maria Côté) ML

VERREAULT

J.-Albert (Eugène & M.-Louise Deschênes) m 1942-09-02 (M11f41) Ida Paquet (Pierre & Eva Dionne) CC

Alice-Marie (Eugène & Adèle Gagnon) n1934-04-20 (B37f88v) CC m1954-08-05 Ismaël Dionne, LMS

M.-Amanda (Jacob & Victoria Jacques) n1876-04-29 (B45f56v) d1878-04-12 (S8f95) (2ans) CC

M.-Angélique (Philippe & Zélie Beaulieu) n 1878-10-28 (B90f108v) m1901-01-16 Luc Roy (Jean-Bte & Marguerite Sasseville) LMS mar. annulé, cause consanguinité. mar. réh.1904-11-11 (M..f137v) CC d1933-11-04 (S28f82) (55 ans) CC

VERREAULT

Anonyme (Jacob & Victoria Jacques)n..d1878-03-21 (B27 S6f94v) CC

Anonyme (Paul & Juliette Litalien)n..d1938-11-23 (B112 S28f20) SAM (LMs)

J.-Antoine-Théodore (Philippe & Marie St-Pierre) n1879-05-27 (B49f121v) CC

J.-Georges-Antonio (Louis & Marie Harrisson, LMs) m1923-07-19 (M7f81v) M.-Blanche Lepage (Jean & Léda Vallée) CC

J.-Arthur (Eugène & Délima Lévesque, LMs) m1951-07-31 (M19f75v) Rolande Pelletier (Norbert & Corinne Lamontagne) CC

Auguste (Eustache & Léonie Pépin) m1934-10-03 (M17f100) Germaine Pelletier (Cléophas & Azilda St-Pierre) d1948-02-21 (S5f202) (37 ans) CC

M.-Josephte-Bernadette (Raymond & Juliette Houle) n1944-02-11 (B24f236v) SAM (LMs)

Camille (Antoine-Gaspard & Emérence Ouellet) m1871-01-16 (M2f70) Rodolphe Guimont (Damase & Sophie Lefèvre dit Boulanger) CC (LMs)

M.-Cécile-Angéline (Eugène & Adèle Gagnon) n1936-09-22 (B4f21) LC m1957-08-22 Jean-Marc Dionne, LMs

M.-Césarine (Lazare & Philomène Fredette) n 1872-03-22 (B9f86) CC

J.-Charles-Eugène (Louis & Marie Harrisson, LMs) m1945-08-08 (M19f123) M.-Fabiola Pelletier (Narcisse & M.-Anne Dion) CC

Delvina (Antoine-Gaspard & Emérence Ouellet) m1878-01-08 (M2f88) Georges Jacques (Amable & Eléonard Marceau) CC (LMs)

VERREAULT

M.-Germaine-Denise (Auguste & Germaine Pelletier) n1938-04-10 (B33f178) CC m1962-12-29  
Jean-Claude Arseneault, N.-Dame-de-Pontmain

M.-Doris (Auguste & Germaine Pelletier) n1942-08-17 (B79f40) d1948-03-19 (S8f204v) (5ans) CC

Elisabeth (Philippe & Zélie Beaulieu) n1877-06-30 (B45f77) CC

Euphémie (Philippe & Zélie Beaulieu) m1888-11-05 Joseph Pelletier (Frédéric & M. Clarisse Roy) LMs d1894-06-09 (S16f7v) (31ans) CC

Eustache (Jacob & Victoria Jacques) (vf Léonie Pépin m1915-01-25 Flore Labrie (vve Zénon Poulin) LMs d1952-06-19 (S9f111v) (74ans) CC

J.-Francis (Auguste & Germaine Pelletier) n1945-03-10 (B21f108v) CC m1967-04-22 Lynda Joly St-Louis-M.-G.-de-Montfort, Laval, Qué.

M.-Claire-Françoise (Raymond & Juliette Houle) n1943-02-08 (B7f193v) SAM (LMs)

Gaston (Philippe & Antoinette Guimont, Aylmer) m1959-04-11 (M3f119) Estelle Beaudoin (Ovila & Blanche Lemieux) CC

Georges-Eugène (Séverin & Angélique Beaulieu) n1872-08-18 (B29f91) CC (LMs) m1897-08-24  
Amanda Desgagné, LMs

Gérald (Jean-Luc & Germaine Parent, St-Germain, Rim.) m1971-07-17 (M15f146) Rita St-Pierre (Eugène & M.-Rose Gaudreau) CC

Germaine (Eustache & Léonie Pépin) m1924-01-02 (M2f93) Napoléon St-Pierre (Arthur & Anna Soucy) CC

M.-Raymond-Ginette (Raymond & Juliette Houle) n1946-04-25 (B59f39) SAM m1977-03-26 J.-Roméo-Edouard Bélanger, N.-Dame, Mtl



VERREAULT

Gustave (Philippe & Marie St-Pierre, LMs)  
m1918-07-16 (M5f109) Yvonne Poulin (Zénon &

Clara Labrie) d1933-05-26 (B11f72) (43ans) CC

J.-Henri (Philippe & Zélie Beaulieu) n1875-  
02-08 (B11f30) CC m1902-07-01 M.-Clara For-  
tin (Wilfrid & M.-Exaurée Bouchard, LMs)

Hortense (Eustache & Flore Labrie) m1939-05-  
29 (M3f205v) Gérard Côté (Emile & Malvina  
Roy) CC

Irène (Louis & Marie Harrisson) (vve Romuald  
Rioux) d1969-07-21 (S21f29) (62ans) SAM

J.-Pierre-Irénée (Louis & Marie Harrisson,  
LMs) m1923-07-12 (M10f88v) M.-Anne-Jeanne-  
Aimée Langlois (Octave & Amanda Fournier) SAM

Jacob (William & Lucie Chouinard) m1875-02-08  
(M3f29) Victoria Jacques (Amable & Eléonore  
Marceau) CC (LMs)

Jean-Berchmans (Gustave & Yvonne Poulin) n  
1921-11-13 (B93f41) CC

J.-Jean-Guy-Raymond (Raymond & Juliette Hou-  
le) n1945-03-02 (B33f280v) SAM (LMs) m1971-  
08-09 Suzanne Verreault (Charles & Fabiola  
Pelletier) LMs

Jean-Paul (Philippe & Béatrice Marceau, LMs)  
m1964-06-06 (M2f245) Henriette Gendron (Jean-  
Bte & Véronique Cotton) LC

M.-Jeannine (Eugène & Odile Gagnon) n1935-09-  
02 (B77f123) CC

M.-Jocelyne (Albert & Ida Paquet) n1946-01-17  
(B4f133v) CC m1966-09-03 Arthur Thivierge,  
St-Albert-le-Grand

VERREAULT

M.-Laura (Eustache & Léonie Pépin) m1928-08-01 (M15f210) Gaudiose Côté (Louis & Eugénie Dion) CC

Lazare (ép. Emérence Ouellet) d1869-03-14 (S4f45v) (53ans) CC (LMs)

Pierre-Lionel (Célestin & Alice Verreault) m1936-08-19 (M..f75) Agnès-Nazel-Pearl Cleary (Edouard-Patrick & Eugénie Aubin) ML

M.-Hortense-Louise (Auguste & Germaine Pelletier) n1935-08-28 (B75f123) m1956-07-24 (M11f29v) Jules Lamarre (Georges & Anna-Marie Paquet) CC

M.-Lucie (Ghislain & Clémence Bélanger) n1960-10-08 (B111f144) SAM (LMs)

Madeleine (Philippe & Béatrice Marceau) n1938-04-02 (B5f30v) LC m1961-07-29 Ange-Albert Lavole, LMs

J-Marc-André (Raymond & Juliette Houle) n1947-04-28 (B81f90) SAM (LMs)

Marie (Raymond & Juliette Houle) n..d1941-12-27 (B144 S41f152) SAM (LMs)

Marie-Louise-Albertine (Dominique & Marie Pineau) n1879-09-23 (B91f129) CC m1901-02-19 Jean-Rémi Marquis, LMs

Martine (Eustache & Flore Labrie) m1935-06-19 (M9f115v) Paul-Emile Castonguay (Louis & Rose-Emma Joncas, Mat.) CC

Napoléon (Dominique & Marie Pineau) n1877-12-04 (B18f91v) CC

Philippe (William & Lucie Chouinard) m1878-02-12 (M6f91v) Marie St-Pierre (Eusèbe & Joseph Tremblay) CC (LMs)

VERREAULT      VERRET

VERREAULT

Pierre (ép. Geneviève Vaillancourt) d1878-05-26 (S12f97v) (72ans) CC

Raymond (Louis & Marie Harrisson, LMs) m1940-08-24 (M20f98) Juliette Houle (Joseph & Cordelia Bloom) SAM

J.-Roger (Eugène & Adèle Gagnon) n1932-11-24 (B98f61) CC m1954-08-14 Eliette Marceau, LMs

M.-Rose-Estelle (Eustache & Clara Labrie) n 1917-10-27 (B78f194) d1917-10-31 (S18f194) (4jrs) CC

Séverin (ép. Angélique Beaulieu) d1880-02-19 (S7f136) (45ans) CC

Virginie (Guillaume & Lucie Chouinard) m1873-02-04 (M3f98v) Siméon Côté (Hyppolite & Marcelline Ouellet) CC (LMs)

Wilfrid (Louis & Marie Harrisson, LMs) m1952-10-25 (M16f124) Emilie Côté (Louis-J. & Imelda Lepage) CC

M.-Paule-Yvette (Auguste & Germaine Pelletier) n1937-03-20 (B27f152v) CC

VERRET

Alain (Claude & Dorothee Dufour, Ville-d'Anjou) m1975-08-01 (M23f407) M.-Claire-Laurette Champion (Marcel & Béatrice L'Italien) CC

André (Pierre-Jean-Bte & Eléonore Maloney) m 1868-10-20 (M7f40) Philomène Barriault (Olivier & Sophie Tardif, LC) 2e m1880-11-24 (M7f150) Angèle Blouin (Charles & Louise Morissette (vve Cimon Pipe) réhab. 1981-01-17 (M2f152v) CC

VERRET

J.-André (André & Philomène Barriault) n1869-11-18 (B52f55v) CC

André (André & Angèle Blouin) n1881-12-17 (B69f165v) d1882-04-23 (S6f171v) (4ms) CC

Célestin-Elzéar (Pierre & Eléonore Maloney) n1842-11-08 (B40f16) SAM

M.-Délina (Pierre & Julie Pinel) n1862-12-23 (B85f44v) SAM

Pierre-J.-Edmond (André & Philomène Barriault) n1871-03-20 (B14f72v) CC

M.-Eléonore (Pierre & Eléonore Maloney) n1848-04-25 (B28f7) SAM

François-André (Pierre & Julie Pinel) n1868-08-03 (B32f37) CC

Frédéric (André & Philomène Barriault) n1879-03-26 (B25f116) d1879-03-26 (S13f116v) (3jrs) CC

Jean-Baptiste (Pierre & Eléonore Maloney, CC) n1862-01-07 (M4f31) Julie Pinel dite Lafrance (Charles-Pierre & Adélaïde Canuel) SAM

Pierre-Jean-Baptiste (Pierre & Julie Pinel dite Lafrance) n1867-03-13 (B5f20v) CC

M.-Léda (André & Philomène Barriault) n1875-05-13 (B30f33v) CC

Louis-Philippe (Pierre & Julie Pinel dite Lafrance) n1872-09-11 (B33f91v) CC

Louise (Pierre & Eléonore Maloney) n1845-06-29 (B52f43 ind. Mat.) SAM

M.-Louise (Pierre & Julie Pinel dite Lafrance) n1865-08-17 (B33f7) CC

VERRET VEZINA

VERRET

Philippe (Pierre & Eléonore Maloney) d1907-

04-24 (S24f186) (64ans) CC

Jean-Baptiste-Pierre dit Philippe (Pierre & Julie Pinel dite Lafrance) n1870-04-16 (B23 f64v) d1872-01-31 (S2f85) (20ms) CC

Philomène (Pierre & Eléonore Maloney) n1838-11-02 (B5f63 ind. Rim.) SAM d1875-07-02 (S9 f35v) (11ans) CC

Pierre (Jean-Bte & Léa Sasseville) m1834-04-08 (M..f..) Eléonore Maloney (Pierre & Marie Soucy) La Pocatière

Pierre-Alexis (André & Philomène Barriault) n1873-02-16 (B18f100) d1876-04-14 (S6f52) (3ans) CC

Pierre (Pierre & Eléonore Maloney) n1836-10-23 (B9f32 ind. Rim.) SAM

Pierre-Alexis (André & Philomène Barriault) n1877-03-01 (B11f69v) CC

Virginie (Pierre & Julie Pinel dite Lafrance) n1864-01-16 (B12f63) SAM

VEZINA

Adèle (Léon & Elisa Rousseau, L'Ile-aux-Grues) m1884-01-22 (M1f19) Georges St-Pierre (Prudent & Eloïse Bélanger) d1935-11-22 (S34 f128) (79ans) CC

M.-Andrée-Sophie (Roger & Suzanne Fortier) n 1962-03-25 (B48f218v) SAM

J.-Antoine-Pierre (Roger & Suzanne Fortin) n 1963-05-25 (B68f273v) SAM

VEZINA

M.-Claire-Jeanne-Gertrude (Antonio & Lucia Carrier) n1937-09-19 (B79f277v) SAM (Mat) m 1961-07-01 Denis Thibault, St-Joseph, Sept-Iles

J.-Fernand-André (Roger & Suzanne Fortin) n 1962-03-25 (B48f218v) SAM

Joseph-Marie-Gilles-André (Antonio & Lucie Carrier) n1936-07-07 (B65f240) SAM (Mat.)

Julie (Guy & Maude Bernard) n1963-07-19 (B96f284) SAM

Louise (J.-Omer & Marguerite Maltais) (m1975-07-26 (m3f188) Marius Chouinard (Conrad & Thérèse Thibault) LM

Marie-Philomène (Léon & Elisa Rousseau, St-Antoine-de-l'Ile) m1879-01-07 (m1f11) Louis Petit dit St-Pierre (Prudent & Héloïse Bélanger) d1895-12-13 (S13f29v) (43ans) CC

VIDAL

M.-Germaine-Colette (vve Edgar Leblanc, GR) m1973-09-14 (M51f463) André Bélanger (Albert & M.-Anna Kenney) SAM

VIEL

Rose-Imelda (Adélard & Nathalie Marin, Squat-teck) m1953-09-23 (M6f116v) Jean-Wilfrid Gagnon (Ernest & Odélie Deroy, St-Joseph-des-Monts) SBL

VIENNEAULT

Albert (Michel & Céline Basque) d1985-07-30 (S15f265) (80ans) CC

Anonyme (Gaétan & Jeannine Gagnon) n..d1959-05-11 (B5 S1f155v) SBL

VIENNEAULT

Camille (Albert & Adèle Beaulieu) m1973-09-27  
(M26f287) Gitane Sergerie (Aurèle & Lucienne



Dany (Camille & Gitane Sergerie) n1975-08-05  
(B30f422) CC

Dominique (Albert & Adèle Beaulieu, SPA) m  
1961-07-26 (M19f178) Gisèle Vallée (Edmond &  
Léonie Beaudoin) CC

Dominique-Marco (Dominique & Gisèle Vallée)  
n1969-04-21 (B17f12) CC

Gaétan (Albert & Adèle Beaulieu, SPA) m1958-  
07-29 (M3f151v) Jeannine Gagnon (Willie &  
Adrienne Lefrançois) SBL (Cap-Seize)

M.-Gaétane-Fernande (Gaétan & Jeannine Ga-  
gnon) n1967-11-21 (B3f168v) SBL (Cap-Seize)

J.-Gino (Dominique & Gisèle Vallée) n1970-08-  
20 (B41f103) CC

M.-Lucie-Manon (Gaétan & Jeannine Gagnon) n  
1970-02-03 (B2f171v) SBL (Cap-Seize)

Patrick-Jean (Dominique & Gisèle Vallée) n  
1978-03-02 (B9f67) CC

J.-Richard-Clément (Gaétan & Jeannine Gagnon)  
n1965-03-12 (B1f166) SBL (Cap-Seize) m1986-  
02-15 Elisabeth Lajoie, SAM

Stéphane (Dominique & Gisèle Vallée) n1973-  
07-24 (B27f280) CC

Steve (Camille & Gitane Sergerie) n1979-04-19  
(B22f124) CC

M.-Sylvianne (Gaétan & Jeannine Gagnon)n1963-  
02-02 (B18f259) SBL (Cap-Seize)

VIGER VIGNEAULT VIGNOLA VILLEMAIRE

VIGER

J.-Henri (Henri & Métheldée Jutras, Ste Julie-de-Doncaster) m1914-07-27 (M8f112v) M.-Laure Pelletier (Antoine & Emma Perrée) SAM

VIGNEAULT

Hector (Alexandre & Béatrice Boutin, St-Théophile-de-Beauce) m1950-10-26 (M18f45) M.-Mélanie Sergerie (François & Marie Côté) CC

VIGNOLA

M.-Annie (Jean-Marie & Micheline Tardif) n 1972-01-29 (B16f279) SAM

J.-Gérard-Gaétan (Léonard & Rose-Aimée Lemieux) n1956-07-01 (B107f236) SAM

Ghislain (Wilbrod & Régina Lévesque, Baie-Comeau) m1960-08-06 (M10f134v) Clémence Pelletier (Epiphane & M.-Laure Deroy) SAM

J.-Henri-Julien (Léonard & Rose-Aimée Lemieux) n1946-03-13 (B36f33v) SAM

Jean-Yves (Léonard & Rose-Aimée Lemieux) n 1949-01-01 (B1f165) SAM

Katie-Marie-Noëlle (Jean-Marie & Micheline Tardif) n1977-12-02 (B17f405) SAM

Léonard (Adélarde & M.-Anna Pineault, St-Maurice-de-Rim.) m1945-12-27 (M35f23v) Rose-Aimée Lemieux (Ernest & Eugénie Pelletier) SAM

M.-Rosanne-Lucette (Léonard & Rose-Aimée Lemieux) n1947-05-19 (B96f93v) SAM m1971-06-12 Réal Lefrançois, St-Sacrement, Hauterive

VILLEMAIRE

Dorina (Joseph & Esther Henley) m1912-06-17 (M..f85) Evangéliste Laflamme (Jean-Bte & Rose-Anna Synnett



VILLEMAIRE, VILLENEUVE, VILLIARD, VINET, VION

VILLEMAIRE

  
1911-10-14 (B..f75) ML m1932-09-03 John-Lu-  
cien Lefébvre, St-Jacques, Mtl

Patrice (Joseph & Esther Henley) d1914-06-11  
(S..f115) (20ans) ML

VILLENEUVE

Clément-Paul (Donat & M.-Jeanne Harper, Ste-  
M.-de-la-Médaille-Miraculeuse) m1967-07-01  
(M15f339v) Nicole Gagnon (J.-Théodore & Ger-  
maine Lepage) CC

VILLIARD

M.-Manon (Camille & Bernadette Gasse) n1965-  
05-18 (B.A59f136) SAM

VINET

Albert (..) d1972-07-01 (s12f152v) (52ans) T.

VION

J.-Amable (Olivier & Ursule Pelletier) n1868-  
09-27 (B4f3v) SAM

M.-Anna-Délina (Olivier & Ursule Pelletier)  
n1875-03-26 (B22f125) d1895-08-02 (S26f206)  
(20ans) SAM

Anonyme (Jean & Emérentienne Pelletier)n..  
d1844-07-22 (B..S19f29 ind. Mat.) SAM

Caroline (Jean & Emérentienne Pelletier) n  
1842-03-08 (B6f2) d1846-10-15 (S26f32v ind.  
Mat.) (5ans) SAM

Céline (Marc & Marie Tremblay) n1840-10-30  
(B10f90) m1858-08-31 (M6f76v) Pierre Miville  
(Edouard & Joseph Lèvesque) SAM 2è m1872-  
04-30 (M13f87v) Philias Parent (Nicolas & Cè-  
leste Gagné) CC d1920-03-02 (S14f274) (80ans)  
SAM

VION

Jean-Isidore-Emile (Olivier & Ursule Pelletier) n1877-11-15 (B94f59v) d1898-01-10 (S1f6) (20ans) SAM

Esther (Marc & Marie Tremblay) n1832-01-03 Rim. m1852-09-14 (M9f11v) Louis Brisebois (Joseph & Victoire Blanchet) d1869-08-17 (S15f20v) (36ans) SAM

M.-Eugénie (Olivier & Ursule Pelletier) n1879-11-12 (B97f114) d1897-03-31 (S5f251v) (17ans) SAM

Flavie (Pierre & Joseph Lavoie) n1793-04-16 Rim. m1818-07-18 (M2f3 ind. Rim.) Alexis Lévesque (Jean & Véronique Canuel) 2è m1828-08-12 (M1f24) François Servant (Jean-Bte & M.-Julie Chouinard, Rim.) SAM

François-Xavier (Olivier & Ursule Pelletier) n1863.. enr1863-11-07 (B77f59) SAM

Henriette (Marc & Marcelline Chouinard) n1825-11-14 Rim. m1847-07-26 (M8f33v ind. Mat.) François Lafontaine (Barthélémy & M.-Geneviève Vallée) d1855-03-06 (S6f35) (30ans) SAM

M.-Hermine (Olivier & Ursule Pelletier) n1860-01-30 (B7f2) m1887-10-10 (M8f21) Charles Chénard (Abraham & Angélique Paradis) d1913-11-09 (S43f93) (54ans) SAM

Jean-Baptiste (Jean-Louis & Marie-Véronique Canuel) n1791-08-01 Rim. m1822-07-22 (M1f.. ind. Gaspé) Magdeleine Marin dit Dumas (Augustin & Elisabeth Doiron) (vve Armand Dugas) Gaspé 2è m1838-07-03 (M1f44 ind. Rim.) Emérence Pelletier (Jean-Charles & Louise Beau-pré) d1847-10-14 (S5f8v) (56ans) SAM

Jean-Baptiste (Jean-Bte & Emérence Pelletier) n1839-05-14 (B3f62v ind. Rim.) d1841-06-09 (S1f91) (2ans) SAM

VION

Jean-Baptiste (Joseph & Marcelline Claude)  
de) n1879-02-21 (B12f89v) d1879-03-02 (S6

f92v) (10jrs) SAM

Jean-Louis (François & Catherine Bernard, Hâ-  
vre-de-Grâce, Normandie, France)n. vers1770..  
m1789-06-04 (M..f..) Véronique Canuel (Louis  
& Marie Proulx) Rim.

Marc (Jean-Louis & Véronique Canuel) n1796-  
06-04 Rim. m1819-02-22 (M..f..) Marcelline  
Chouinard (Antoine & Véronique Hugues) Rim.  
2è m1829-02-10 (M..f..) Marie Tremblay (Do-  
minique & M.-Anne Tremblay) Rim. d1851-12-11  
(S5f9) (55ans) SAM

Marie (Marc & Marie Tremblay) n1830-06-07  
Rim. m1853-01-31 (M2f14v) Antoine Paradis  
(Antoine & M.-Reine Boutot) d1902-11-10 (S27  
f119) (72ans) SAM

Marie-Desneiges (Olivier & Ursule Pelletier)  
n1872-07-22 (B50f71) SAM m1892-02-29 (M2f154)  
Albert Roy (Joseph & Sylvie Parent) CC d1895-  
08-21 (S28f207) (24ans) SAM

Monique (Jean-Louis & Véronique Canuel)n1794-  
10-01 GR. m1818-10-19 (M3f11) Jean-Baptiste  
Vallée (François & M.-Anne Chevalier) GR  
d1882-05-27 (S18f180) (88ans) SAM

Olivier (Marc & Marie Tremblay) n1834-05-20  
(B..f43) m1859-03-07 (M11f86) Ursule Pelle-  
tier (François & Marguerite Dutremble dite  
Desrosiers) d1879-07-30 (S30f105) (45ans) SAM

Olivier (Olivier & Ursule Pelletier) n1866-  
02-19 (B17f107v) d1897-05-30 (S13f252v) (30  
ans) SAM

Olivier (Joseph & Marcelline Claude) n  
1879-02-21 (B11f89v) d1879-03-02 (S5f92v)  
(10jrs) SAM

VION

Rébecca (Olivier & Ursule Pelletier) n1863-11-08 (B69f28) d1899-04-08 (S11f34v) (36ans) SAM

Rose (Jean-Bte & Julie Chouinard) n1819-05-18 m1836-06-06 (M1f23v ind. Rim.) Jean Servant (Marc & Marcelline Chouinard) d1899-02-21 (S7 f32v) (82ans) SAM

Scholastique (Marc & Marie Tremblay) n1838-01-20 (B13f49 ind. Rim.) d1854-05-03 (S6f28v) (16ans) SAM

Séraphine (Jean-Bte & Emérentienne Pelletier) n1840-04-23 (B11f77v ind. Rim.) m1859-06-20 (M14f89v) Jean Pelletier (François & Marguerite Dutremble dite Desrosiers) SAM

Séraphine (Marc & Marie Tremblay) n1843-05-12 (B29f15 ind. Mat.) m1866-01-08 (M1f101v) Félix Lafontaine (François & Euphémie Lepage) 2è m1878-06-25 (M..f..) Philippe Dugas (Joseph & Louise Vallée) d1894-02-03 (S10f161) (49ans) SAM

Ursule (Olivier & Ursule Pelletier) n1870-09-12 (B54f39v) SAM

Virginie (Jean-Bte & Emérence Pelletier) n1848-01-11 (B2f18) d1848-01-25 (S6f8v) (14 jrs) SAM

Zoé (Marc & Marie Tremblay) n1836-02-26 (B13 f27v ind. Rim.) m1860-02-07 (M1f2) Joseph Emond (Jean-Bte & M.-Louise Rouleau) SAM

VOISART

Anna (ép. François Pelletier) d1914-09-16 (S30f117v) (47ans) SAM

VOYER WAGNER WALKER WARREN WHITING

VOYER

M.-Aurore (Jean-Bte & Antoinette Dubé) n1938-

04-21 (B11f24) m1959-07-03 Lucien Ouellet,  
SOA

M.-Dolorès (Jean-Bte & Antoinette Dubé)n1943-  
04-16 (B9f80v) SOA m1966-07-02 Michel Cro-  
teau, St-Philippe-de-Drummondville

M.-Lucienne (Jean-Bte & Antoinette Dubé) n  
1940-01-04 (B1f44v) SOA m1963-08-03 Claude  
Alain, St-Philippe, Drummondville

WAGNER

Alberta-Laurette (Joseph & M.-Rose-Anna St-  
Laurent) n1915-05-20 (B59f142) d1915-05-25  
(S18f142v) (6jrs) SAM

Rita (Jean-Bte & Delphine-Elvine Bernier)  
n1901-11-30 Campbelton, m1936-10-13 Philippe  
Richard, Campbelton, d1936-10-13 (S5f81)  
(35ans) SM

WALKER

Charley-Thomesse (Joseph & Elisabeth Walker,  
Angleterre) m1896-08-16 (M6f38v) Caroline  
Pelletier (Félix & Virginie Anctil) CC

J.-Télesphore-Henry (Charley & Caroline Pel-  
letier) n1897-09-24 (B43f56) CC

WARREN

François-Xavier (Jean & Félicité Imbeault,  
Malbaie) m1860-10-01 (M10f10v) Elmire St-  
Pierre (Jean & Emérence Miville) SAM

WHITING

Anonyme (Dan & Estelle Blanchette)n..d..  
enr1931-05-19 (B13 S6f17) SM

Daniel (Cyles & Catherine Stuttibert) n..  
enr1930-07-27 (B21f8) m1930-07-30 (M4f8)  
Estelle Blanchette (Jacques & Emma Lavoie) SM

MARIAGE

Philippe Richard Rita Wagner

6 JUILLET 1931



Mariage

Jules Vallée & Lydia M Crae  
M. 01-12-1973



MARIAGE

Georgiane Trépanier Jean-Noël Paquet  
1966-09-05



**TOME**

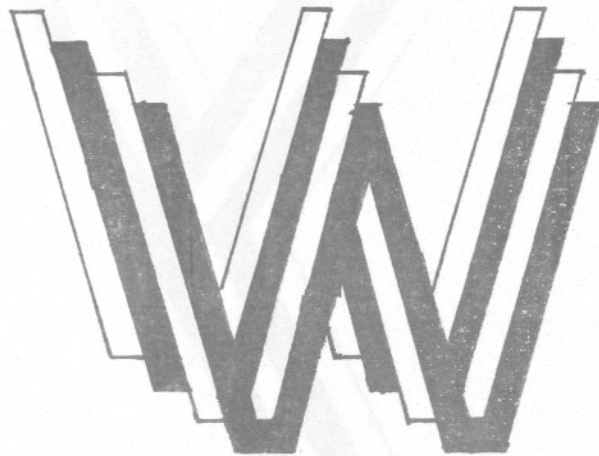



TOME

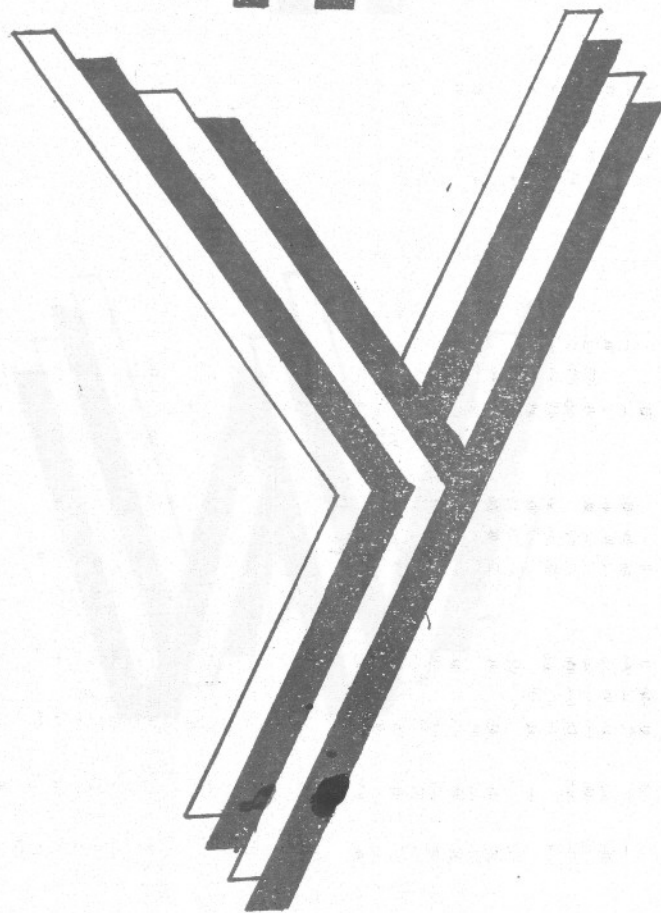

WILSON WOYCHUK WRIGHT YACOUB YOUNG YOUNG

WILSON

Charles-Henri (..) d1946-01-12 (S1f90) (78 ans) LC

WOYCHUK

Jean-Roman (Roman & Andrée Keable) n1957-09-13 (B37f27v) SAM

WRIGHT

J.-Ludger-Lorenzo (Ludger & Albertine Dion) n1895-08-25 (B64f207v) SAM

Noël (vf Agnès Boulanger) m1904-06-23 (M..f97) Adélaïde Poitras (Louis-Auguste & Adélaïde Lapointe) ML

YACOUB

Charles-Jean (Jean & Lili Kourey) m1979-07-21 (M..f158) Louise Bergeron (Georges & Fernande Drouin) ML

Jean (Charles-Jean & Louise Bergeron) n1981-03-07 (B..f193) ML

YOUNG

Diane (Ernest & Yvette Denis) n1956-06-10 (B..f52) ML m1975-07-05 Gilbert Boulay, Murdochville

YOUNG

J.-Florian-Nelson (Gaston & Carmen Boucher) n1957-09-05 (B37f34) SM

Gilbert (John & Marcelle Martineau, Ste-Agnès Rim.) m1969-06-28 (M9f13) Raymonde Deschênes (Firmin & Claudia Dugas) SAM

J.-Michel-Larry (Gaston & Carmen Boucher) n1958-09-29 (B45f52) SM

FIN

LYCEE DES MONTS-NOTRE-DAME  
675, Chemin du Roy  
C.P. 1985



Ste-Anne-des-Monts  
(Québec) G0E 2G0  
Tél: 418-763-7871

### POURQUOI LYCEE ?

Chez les grecs, le lycée (Lycéeion) était une sorte de centre culturel polyvalent. On y pratiquait tous les arts. En France et à Montréal, le lycée est un collège secondaire. A Ste-Anne, le Lycée essaie d'appliquer la formule grecque en toute modestie.

### POURQUOI MONTS-NOTRE-DAME

C'est le nom français donné par les premiers explorateurs aux montagnes majestueuses qui décorent la Gaspésie. Ce sont les termes de la concession de la seigneurie Denis-Riverin.

### SERVICES OFFERTS PAR LE LYCEE DES MONTS-N.-D.

- I...Musée d'Archéologie et du Patrimoine  
(local.
- II..Bibliothèque de 30,000 volumes et 600 collections de périodiques, pour lecteurs jeunes, adultes et chercheurs.
- III..Atelier de Généalogie: pour retracer ses  
(ancêtres.
- IV..Atelier d'Imprimerie: composition, montage, photographie, presse.
- V...Atelier de Reliure: pour écoles et Particuliers.  
(culliers.
- VI..Atelier de Décapage: pour meubles anciens.
- VII..Service de Photocopie avec appareil Xerox.
- VIII..Vente de souvenirs et d'artisanat local.

## SUITE ET FIN ?

### DE NOS REPERTOIRES DE N \* M \* D

Avec le tome 11, nous arrivons au terme de la série répertoriée des naissances, mariages et décès de la M.R.C. Denis-Riverin. toutes les familles et la plupart des individus y ont été inventoriés.

Cependant il reste au moins un supplément à rédiger pour compléter cette série jusqu'en 1992:

- 1- Il s'agit d'apporter des CORRECTIONS aux erreurs qui s'y sont glissées et que des personnes intéressées ont signalées. Dès lors nous faisons appel à tous ceux qui pensent avoir détecté des erreurs de personnes, de noms, de lieux et de dates. S.V.P. veuillez nous les signaler par téléphone ou par écrit avant la parution de ce 12<sup>e</sup> volume à l'automne 1993.
- 2- Nous avons décidé d'adjoindre à ces corrections l'INVENTAIRE des N \* M \* D survenus depuis la confection du 1<sup>er</sup> inventaire dans chaque paroisse. Ainsi pour Sainte-Anne: 1880 à 1992, etc.
- 3- ALBUM. Nous songeons à publier un florilège de toutes les photos de personnes, déjà publiées ou non, dans nos volumes et dans nos calendriers. En cours de route, bien des gens nous ont confié des portraits de personnes vivantes ou défuntes. Nous ne voulons pas décevoir ces généreux donateurs dont la liste s'allonge de jour en jour. Cet ALBUM verra-t-il le jour en 1994? Oui, ...si Dieu le veut !
- 4- INDEX AUX CONJOINTS ET AUTRES.  
Quelques généalogistes chevronnés nous suggèrent de compléter le tout avec un index alphabétique qui retracera hommes et femmes qui n'entrent pas dans la liste alphabétique de nos répertoires, mais qui sont mentionnés à un titre quelconque: conjoint, père, mère, etc.

Cet INDEX permettra à bien des chercheurs de solutionner des problèmes généalogiques. Ce sera une oeuvre de longue haleine.

#### 5 REEDITIONS.

L'accueil inattendu ...à court terme que notre région a accordé à nos répertoires nous a très agréablement surpris. Sans parler de la centaine de clients de l'extérieur. Notre objectif semble atteint: promouvoir le culte de la famille, si attaquée par le confort et l'égoïsme de notre temps, et l'admiration pour ces valeureux ancêtres: hommes vaillants et femmes dépareillées sans qui nous ne serions pas là!

Notre tirage est passé de 500 à 625 exemplaires à partir du tome 8 : les familles P et Q. Si bien que les tomes 1 & 2 & 3 & 4 sont épuisés. Les tomes 5 & 6 s'envolent rapidement. Nous ne pouvons plus répondre à la demande. Les clients viennent de la diaspora: Québec, Montréal, Côte Nord, Ontario et l'Ouest, partout où ont émigré les Gaspésiens ...à la recherche d'un monde véritablement meilleur. Pourquoi alors viennent-ils finir leurs jours au pays natal?

Il faut donc en priorité se lancer dans des rééditions. Le tome I est déjà sur le métier. Modifié dans la présentation et augmenté dans l'illustration avec corrections...et additions au besoin.

#### 6- PUBLICATIONS.

Nous nous proposons de rééditer le roman gaspésien écrit par Armand YON aux "Editions Spes" à Paris en 1928. Le titre : AU DIABLE VERT. L'action se passe à Marsoui et à Montréal. Une intéressante peinture de moeurs des années 1920

Ainsi que LE BON VIEUX CHEZ-NOUS, roman folklorique rédigé par Jean-Mathias LEMIEUX, originaire de Cap-Chat. L'action retrace les personnages qui y ont vécu et nous resitue dans la période des années 1875 à 1900.

R. P. ptre