

NOTE

Ce fichier a été numérisé de façon à ce que vous puissiez utiliser la fonction «Rechercher» d'Adobe Acrobat pour retrouver un ou plusieurs mots dans le texte qui suit. Bonne recherche

du son. Bonne recherche.
«Rechercher» d'Adobe Acrobat pour retrouver un ou plusieurs mots dans le texte.
Ce fichier a été numérisé de façon à ce que vous puissiez utiliser la fonction

NOTE

PRESENTATION

Depuis 1977, la Société d'Histoire et d'Archéologie des Monts (Sham) a présidé au dépouillement de tous les registres paroissiaux de la Municipalité régionale de comté Denis-Riverin (MRC Denis-Riverin).

Grâce à des programmes gouvernementaux des deux paliers: fédéral et provincial et à l'extrême complaisance des curés concernés, l'inventaire se mettait en marche en 1977 dans la paroisse de Sainte-Anne-des-Monts et s'arrêtait en 1989 dans la paroisse de Sainte-Madeleine.

Douze (12) années de travaux intensifs, accomplis en partie par des jeunes de 18 à 30 ans, pleins de bonne volonté, sinon d'expérience. Chacun des actes de l'état civil s'enregistrait sur 2 fiches. L'une de 4 X 6 destinée à la paroisse, l'autre de 8.5 X 11, conservée dans les archives de la SHAM pour travaux de recherches. Les deux fiches contiennent tous les éléments caractéristiques: noms, dates, témoins, signatures ainsi que des remarques particulières. Sans oublier les attestations marginales de mariages. C'est la Société historique du Saguenay qui nous a fourni gracieusement le modèle de ces fiches. Modèle transférable sur ordinateur pour utilisations scientifiques ultérieures.

L'abbé Roland Provost a assuré la supervision de ce travail durant toutes ces années, sans pouvoir garantir l'exactitude absolue de toutes les données!

Songez-y bien! Les curés des premiers temps de l'occupation du territoire, j'allais dire de la période héroïque, écrivaient les noms et les dates telles que les prononçaient des personnes qui ne savaient ni lire ni écrire. Ainsi Marin ou Morin; Synnette, Sinnott, Senett, Ducas, Ducasse, Dugas, etc.

Autre exemple: Amable Beaufleau (prononcez Beauflo) se présente ainsi au curé. Et pourtant c'est un Jacques qui avait presque oublié son vrai nom... Au généalogiste de se

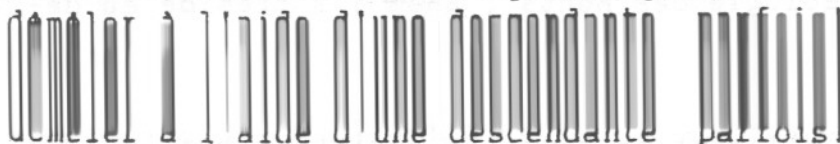

Autre source d'erreurs. Certains curés, comme bien des professionnels, ne brillaient pas par la lisibilité de leur écriture. D'où la difficulté de saisir parfois les noms et les dates.

En troisième lieu, les secrétaires elles-mêmes, bien au fait du texte, ont pu commettre des fautes de frappe en dactylographiant. Enfin les opérations sur ordinateur ne sont pas à l'abri non plus des erreurs en copiant le texte qu'on leur soumet.

Sauf preuve du contraire, il reste que l'on peut se fier généralement aux données fournies dans ce volume. Si l'on a de bonnes raisons d'en douter, il reste la possibilité de revenir aux sources, i.e. à la fiche correspondante déposée au Lycée des Monts ou au presbytère. Ou mieux encore de consulter le registre authentique conservé à la paroisse ou aux Archives nationales à Rimouski.

Ce répertoire couvre les registres des paroisses à partir de leur ouverture jusqu'à l'année de l'inventaire rédigé par la SHAM. On remarquera que nous avons même dépouillé dans les registres de Rimouski et de Matane les actes concernant les habitants de la région actuelle de la M.R.C.

En effet les curés de Rimouski et de Matane, au cours de leurs voyages, visitaient les missions des "Bas" et les enregistraient dès leur retour. Il est donc facile de connaître les personnes "missionnées" et l'endroit de leur résidence.

Nous souhaitons de bonnes recherches à tous les mordus de généalogie!

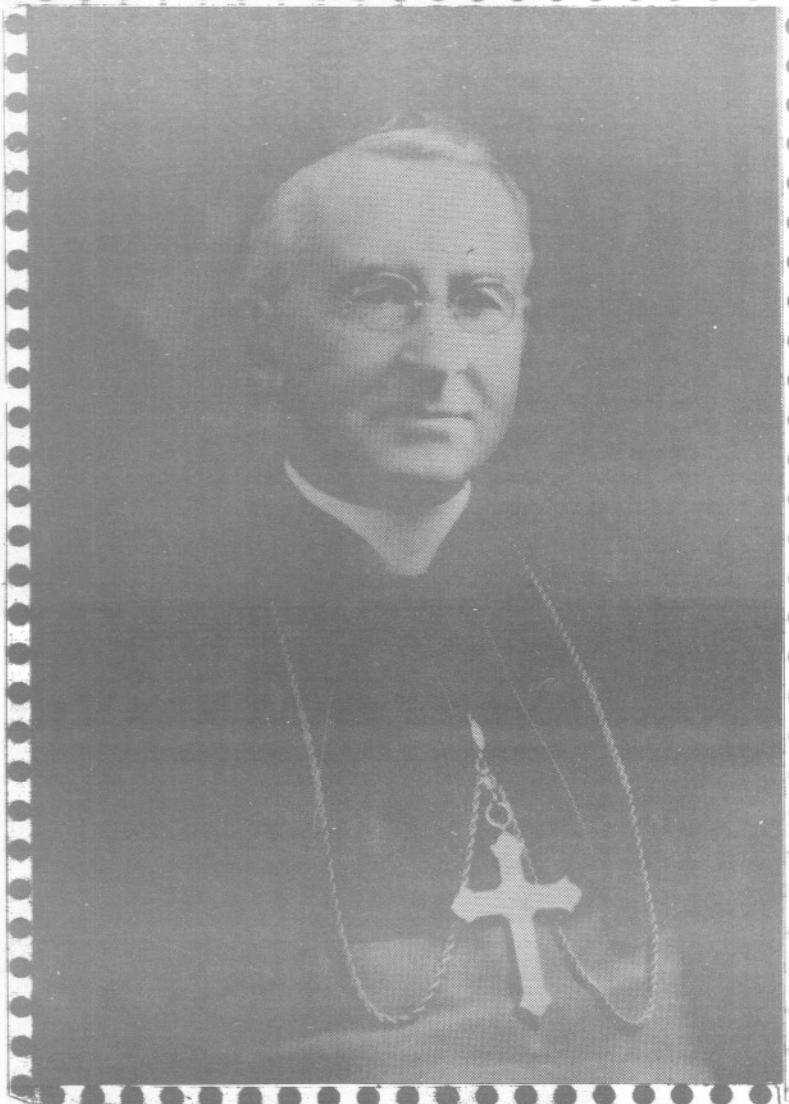

Monseigneur François-Xavier R O S S
n 1869-03-06 aux Grosses-Roches (Mat.)
Prêtre 1894-05-19 Rimouski; docteur en
Droit canonique; Vicaire général 1914;
Evêque de GASPE 1922. Fondations: les
Ursulines; Ecole normale; Séminaire; Ca-
thédrale; Ecole ménagère; Ecole d'Agrie-
culture, des Pêcheries; auteur de vol.
d 1945-07-05 à Québec. A 76 ans



Le chanoine Arthur RIOUX
n 1883-08-29 Ste-Flavie
Prêtre 1912-03-23 Mt-Joli
Curaire Madeleine 1915; Mt-Ls
1916; S A M 1917-1923
d 1968-10-04 A 85 ans
Irhumé à Paspébiac



RIVARD Auguste
n 1901-13-13 Sherbrooke
Prêtre 1933-05-07
Curé St-Octave 1935; St-
Joachim 1943-1947
d 1964-08-25 à Newport

TABLE DES MATIERES

Nom	Page
R	
Rabey = Racek = Rail = Ratte = Raymond	1
Rébula = Reeves = Renaud	5
Rhéaume = Richard	6
Richard = Richer = Rifoue = Ringuette	18
Rioux	19
Rioux = Ritchie = Rivard = Roberge	71
Roberge = Robert = Robichaud	72
Robichaud = Robillard = Robin = Robinson	74
Robinson = Robitaille	123
Robitaille = Rochefort = Rochette	124
Rochon	124
Rock = Ross	125
Ross = Rouillard = Rouleau	155
Rouleau = Rousseau	156
Rousseau = Roussel	160
Roussel = Roussy = Routh = Routhier	161
Roux = Roy	162
Royer = Ruel = Ruest	248

=====

N.B. Les prénoms se suivent par ordre alphabétique. Nous soulignons le prénom usuel porté par la personne quand nous avons pu l'identifier.

Autrement nous conservons l'ordre des prénoms tels qu'enregistrés.

Nous gardons autant que possible la graphie originale, même si elle n'est pas usuelle. A moins de nuire à la recherche.

=====

SOCIETE D'HISTOIRE & D'ARCHEOLOGIE DES MONTS
 675, CHEMIN DU ROI - C.P.1192
 SAINTE-ANNE-DES-MONTS GOE 2GO
 (LE QUEBEC) TEL:418-763-7871

INTERPRETATION

Prenons un exemple chez les Roy (Page 209)

Joseph (Théodore & Marguerite Dugas) n1857-07-12 (B34f63) m1879-11-17 (M16f114v) Marie Gosselin (Etienne & Lucie Leclerc) 2è m1882-09-18 (M8f187) Angélique Gosselin (Etienne & Lucie Leclerc) SAM 3è m1902-07-29 (M4f87v) Clara Vaillancourt (Octave & Marguerite Tanguay) 4è m1908-08-27 (M9f14) Marguerite St-Laurent (vve Alphonse Dionne) d1936-12-02 (S25f146) (79ans) CC

TRADUCTION:

Joseph, fils de Théodore et de Marguerite Dugas, né le 12 juillet 1857 (34è baptême de la page 63 du registre).

Marié le 17 novembre 1879 (16è mariage de la page 114 au verso du registre) à Marie Gosselin, fille d'Etienne & de Lucie Leclerc.

Marié en 2è noces le 18 septembre 1882 (8è mariage de la page 107 du registre) à Angélique Gosselin, fille d'Etienne & de Lucie Leclerc. (Il a marié les deux soeurs à Sainte-Anne-des-Monts.)

Marié en 3è noces le 29 juillet 1902 (4è mariage de la page 87 au verso du registre) à Clara Vaillancourt, fille d'Octave et de Marguerite Tanguay.

Marié en 4è noces le 27 août 1908 (9è mariage de la page 14 du registre) à Marguerite St-Laurent, vve d'Alphonse Dionne,

Décédé le 02 décembre 1936 (25è sépulture de la page 146 du registre) à l'âge de 79 ans à Cap-Chat.

HENRI ROY DIT DESJARDINS PIONNIER

DE CAP-CHAT

Henri Roy, après être venu faire la pêche sur les côtes du Cap-Chat pendant quelques étés, décide de s'y installer avec sa famille en 1818. Il tenait son métier de commerçant et de navigateur de son grand-père Augustin, qui dès les débuts de 1730, exploitait la pêche aux marsouins dans la seigneurie de la Pocatière. De plus, il a dû être attiré à Cap-Chat par son cousin germain, par alliance, Joseph Sasseville qui y était installé en permanence depuis 1815.

Selon le recensement de 1818, Henri, marié à Marie-Victoire Gagnon avait cinq enfants; Henri (dit Alarie), Joseph (dit José), Louis, Henriette et Charles-Clovis, François-Xavier naîtra par la suite et décédera en bas âge tout comme Charles-Clovis.

En 1818 Henri se disait laboureur et décédera en 1847, à l'âge de 78 ans tandis que son épouse vivra jusqu'à 90 ans. Ce couple fut un des premiers à défricher le Petit Fonds et malgré l'éloignement, Henri et son épouse surent préparer leurs enfants à faire face à l'avenir avec une certaine éducation et aisance.

Henri, l'aîné des fils a été surnommé Alarie, tout comme une autre famille de Roy, demeurée à Sainte-Anne-de-la-Pocatière. Il établit son domaine au Cap et marie Elisabeth Dugas (fille d'Armand). Henri s'adonne à l'agriculture. Les documents parlent peu de lui, il était probablement plus effacé que ses deux frères José et Louis. A Henri nous devons les Roy Alarie. Ces filles se marièrent à des Gagné, Valcourt, Parent, Larrivée, Marceau, Isabelle Chouinard et Lemieux.

José et Louis semblent inséparables; en 1838 il acquéraient une terre de six arpents par quarante-deux, terre qu'ils continuèrent à agrandir au fil des ans et qui couvra une bonne partie de la paroisse ainsi que les "petit et grand fonds". Ils se bâtirent à l'embouchure de la rivière, tout près du fleuve et l'histoire veut qu'un seul pin servit pour faire les boiseries des deux maisons. Une d'elles existe encore, celle de José, qui passa de François à Charles. La maison de Louis, sise à quelques arpents de là, était aussi très grande et a servi d'église jusqu'en 1857.

José et Louis, par leurs filles ont des liens avec les familles Gagnon, l'Espérance, Bélanger, Lamontagne, Leclerc, Dion, Côté, Pelletier, Lepage et Sasseville. Les descendants de ces deux frères marquèrent beaucoup l'administration de Cap-Chat. Si nous consultons la liste des maires, nous y retrouvons les Roy suivants: Louis, François-José, Delphis, Gustave, Hector, Ethelbert et Arthur. Ils occupèrent le poste pendant soixante ans sur une période de soixante-et-dix ans.

La descendance d'Henri a donné à notre société de nombreux prêtres et religieux, des gens de la terre, des professionnels hommes et femmes, des politiciens et des industriels. La génération montante est aussi pleine de promesses.

Nous ne pouvons parler des Roy, qui ont essaimé à Cap-Chat et Sainte-Anne-des-Monts sans mentionner une autre branche, celle de Théodore qui n'avait aucun lien de parenté avec les Roy-Desjardins. Les ancêtres de Théodore venaient de la Normandie et avaient pris racine dans Bellechasse au Québec, tandis que les Roy dit Desjardins venaient de la Bourgogne et s'étaient installés à la Pocatière.

Madeleine Roy, PhD. (de José & Louis Roy)

HISTORIQUE

Paroisse	Mission de avant	Fonda- tion	Reg. ouvert	Pionniers
CAPUCINS (Saint-Paul)	Cap-Chat -Les-Méchins	1930	1930	1845 Bonneau
CAP-CHAT (Saint-Norbert)	Riv. - Mat. - S.A.M.	1864	1864	v.1775 Dugas
SAINT-OCTAVE-DE L'AVENIR	Cap-Chat	1935	1936-70	1932 Mgr Caron
STE-ANNE-DES-MONTS	Riv. - Mat.	1863	1815	v.1780 Vallée & (Marin)
ST-BERNARD-DES- LACS	Ste-Anne-des-Monts	1934	1940-70	1930 Vic. Bernard (Fortin)
TOURELLE (St-Joachim)	Ste-Anne-des-Monts	1916	1917	1860 Frs Vallée
SACRE-COEUR-DES- LANDES	Tourelle	1930	1938-66	1930 Curé Grenier
LA MARTRE (Ste-Marthe)	Ste-Anne & Tourelle	1931	1926	1850 Peter Maloney
MARSOUI (L'Imm.- Conception)	Ste-Anne & T. & L.M.	1938	1939	1844 Pat. Henley
RIV.-A-CLAUDE (St-Evagre)	Mont-Louis	1933	1934	1842 H. Castonguay
MONT-ST-PIERRE (St-P.-aux-Liens)	Mont-Louis	1933	1934	1855 P. Picard
MONT-LOUIS (St-Maxime)	Mat. & Ste-Anne	1875	1867	1882 Ls Robinson
GROS-MORNE (St-Ant.-Padoue)	Mt-Louis & Madeleine	1963	1963	1860 David Bond
MADELEINE (Ste- Madeleine)	Riv.-au-R. & Mt-Ls	1914	1875	1857 Les Synnette

LOCALITES

ST-JOSEPH-DES-MTS	Ste-Anne-des-Monts	Pas de registre	1930	Curé Joseph (Chénard)
CAP-AU-RENARD (St-Frs-de-Sales)	Ste-Anne & La Martre	" "	1850	Les Henley
RUISSEAU-ARBOUR	Rivière-à-Claude	" "	1862	G. Pelletier
ANSE PLEUREUSE	Mont-Louis	" "	1838	J. Henley
MANCHE-D'EPEE	Madeleine	" "	1865	Pelchat
CAP-SEIZE	St-Bernard-des-Lacs	" "	1938	Th. Fontaine

SIGLES & ABRVIATIONS

Anse-Pleureuse	AP	d=	Décès
Baie-Comeau	BC		
Cap-au-Renard	CAR	ép.=	Epoux
Cap-Chat	CC		
Gaspé	G	ou=	Epouse
Grande-Rivière	GrG		
Grande-Vallée	GV	enr=	enregist-
Gros-Morne	GM		tré
Grosses-Roches	GR	&=	Et
La Martre	LM		
Les Capucins	LC	f.=	feu feue
Les Méchins	Lms		
Manche-d'Epée	ME	J.=	Joseph
Marsoui	MS		
Matane	MAT	jr=	Jour
Mont-Louis	ML		
Mont-Joli	MJ	M.=	Marie
Montréal	Mtl		
Mont-St-Pierre	MSP	m=	Mariage
Percé	P		
Québec	Qué	ms=	Mois
Rimouski	Rim		
Ruisseau-Arbour	RA	n=	Naissance
Rivière-à-Claude	RC		
Rivière-au-Renard	RAR	sem=	Semaine
S.-C.-des-Landes	SCL		
Sayabec	S	...=	Rensei-
St-Anne-des-Monts	SAM		gnement non
St-Bernard-des-Lacs	SBL		disponible.
St-Jean-de-Cherbourg	SJC		
St-Joseph-des-Monts	SJM	A=	Adoption
St-Oct.-de-l'Avenir	SOA		
St-Paulin-d'Alibaire	SPA		
Ste-Félicité	SF		
Ste-Madeleine	SM		
Tourelle	T		

ATTENTION

Les numéros précédés de lettres entre parenthèses sont ceux du registre: B= Baptême
 f= folio recto v= folio verso M= Mariage
 S= Sépulture A= Adoption.

N.B. Sauf erreur ou à défaut de renseignements disponibles, les dates sont celles du jour de la naissance, non du baptême; du mariage ou du décès, non de la sépulture.

MGR CHARLES-EUGENE ROY

Mgr Roy était né à Sainte-Anne-des-Monts le 28 mars 1899. Ordonné prêtre le 18 mai 1924, après avoir obtenu le doctorat en théologie au Grand Séminaire de Québec. En septembre 1925, il se rend à Rome pour études, mais la maladie le contraint dès novembre suivant au repos complet. Il peut se rendre ensuite en Algérie, dans le diocèse d'Oran, où il fait du ministère à Sidi-bel-Abès. Il revient au pays en 1927 et devient chapelain de l'Hôtel-Dieu de Gaspé.

En juin 1928, il est nommé curé de Gaspé. Chargé en 1934 par Mgr Ross de préparer les fêtes du quatrième centenaire de la découverte du Canada, il doit se désister par après, à cause d'une intervention chirurgicale à subir. Il démissionne comme curé de Gaspé en début d'octobre 1934 et obtient de se rendre à Rome une seconde fois pour études. Il en revient en 1937 avec le doctorat en philosophie et la licence en droit canonique. En septembre 1937, il est nommé curé de Percé. Et en 1947, alors que l'évêque confie la responsabilité du Séminaire de Gaspé au clergé diocésain, Mgr Roy en devient le supérieur. Il le demeure jusqu'en 1950, puis il est nommé curé de Carleton. Il prend occasion de l'Année mariale décrétée par Pie XII, en 1954, pour donner une place plus marquée à la dévotion mariale à l'Oratoire du Mont St-Joseph. Et Mgr Bernier en fait un sanctuaire marial diocésain le 16 août 1959. Mgr Roy laisse la cure de Carleton en 1972 pour celle de Pointe à-la-Garde qu'il dédie ensuite à Notre-Dame de la Garde. Et il demeure entre-temps recteur de l'Oratoire. Il démissionne de cette cure en 1981 et à la mi-avril 1984, il écrit ainsi à l'Evêque: " Je crois sage de me départir du soin de Notre-Dame du Mont-St-Joseph: je n'en suis plus capable...".

Il vécut à sa résidence de Place Notre-Dame, à Carleton, et il finit ses jours au Centre d'accueil de Malda, le 14 février 1961.

L'oeuvre littéraire de Mgr Roy est impressionnante. Elle se présente ainsi. 1928: La Gaspésie intérieure; 1933: Le Petit Catéchisme; 1934: Thérèse Neuman, Gaspé depuis Cartier, Historical Gaspé; 1937: Méthode pédagogique, Thérèse Neuman; 1942: Organisation catéchétique; 1947: Percé; 1957: La Vierge de la Guadeloupe.

Au moment de clore ces quelques réflexions à la mémoire de Mgr Roy, je revois volontiers l'image de l'homme absolument actif qu'il a été tout au long de sa vie, avec cette vivacité toujours en éveil que laissait voir son pas alerte et déterminé. Il était né avec un goût insatiable du travail et la qualité de ses talents en a enrichi l'efficacité.

Mgr Roy devait certes compter lui aussi avec des défauts. C'est-à-dire ce qui pouvait paraître parfois excessif dans son verbe et dans son agir. Mais il portait surtout en son coeur une incomparable générosité, celle qui a animé et commandé la large distribution qu'il a su faire de ses biens durant sa vie. En aucun temps, on n'aurait pu déceler chez lui un attachement quelconque à ce qu'il possédait. Comme pour ses talents, il en a fait partage à larges mains...

Je tenais, pour ma part, à déposer sur sa tombe cette fleur de particulière qualité. Qu'il repose maintenant en paix après avoir si bellement travaillé.

Paul Joncas, V.G.

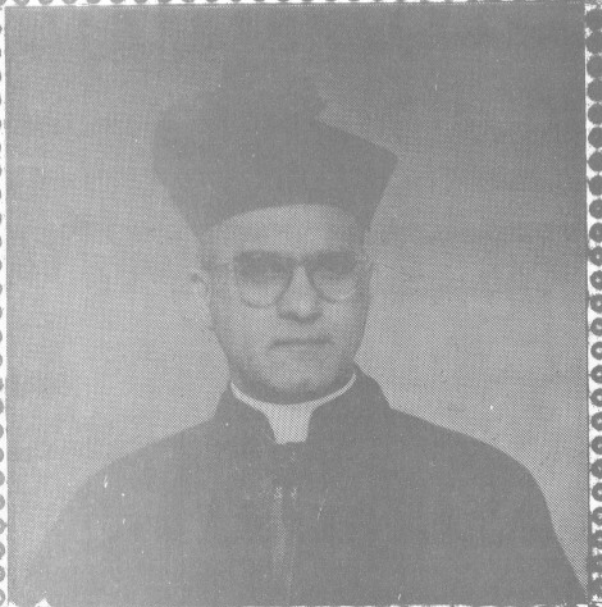

Monseigneur Charles-Eugène ROY
n 1899-03-28 S A M Prêtre 1924-05-18
f Norbert & Ernestine Bélanger
Curé Percé, Gaspé, Carleton, La Garde
Supérieur Séminaire de Gaspé 1947-1950
d 1990-02-14 A 90 Inh. Carleton



Monsieur le chanoine Gérard Richard
n 1908-08-05 à Grande-Vallée
f Irénée & Philomène Fournier
Prêtre 1933-05-18
Curé des Monts-Louis 1948-1978

AIX



MARIAGE DE HERVEN ROY & ELISA MIVILLE

Gauche à droite:

1ère rangée: François Lemieux, Louis Blanchet (son ép. Philomène Lemieux), Télesphore Labrie, Antoinette Labrie, Alphonse Roy, M.Louise Sergerie, Ernestine Miville, Eugénie Miville (en religion Sr St-Alphonse F.J.) Jeanne Miville (ép. Rosario Venne), M.Louise Miville, Alphonsine Roy, Dr Delphis Miville, Marcelline Roy, Claire Gosselin, Marie Pelletier (au grand Joseph), Horace Roy, M. Anne Labrie.

XV

2è rangée: Christophe Roy, son épouse Adèle Sergerie; Herven Roy, son épouse Elisa Miville.

3è rangée: Edgar Miville, ptre, Alphonse Miville (séminariste)

4è rangée: Walter Côté, Gérard Gosselin, Edmond Lamarre, Euclide Gosselin, Norbert Lemieux, Eustache Blanchet, Yvon Miville, Firmin Sergerie, Jos.Théodore Roy, Auguste Miville, Louis à Théodore Roy, Frank Labrie, M.Anne Harrisson (ép. Jos.-Théodore Roy), Philomène Levasseur (ép.Frank Labrie), Adeline Roy (ép. Johnny St-Pierre), Anna Roy (ép. Etienne Gosselin, Augustine Pelletier, (ép.Norbert Lemieux), Florida Blanchet (ép.Edmond Lamarre), Nymphodore Dugas (ép.Louis Roy), Etienne Labrie.

CINQUANTIEME ANNIVERSAIRE DE VIE CONJUGALE

HOMMAGE A ERVEN ROY ET ELISA MIVILLE

DE CAP-CHAT

Cinquante ans sous le sceau d'un amour véritable
Ayant connu l'effort d'un semblable labeur,
C'est, dans son idéal, avoir logé son coeur
Près des flots, sa maison et son pain sur la table;

C'est avoir savouré, dans un nid convenable,
Une gerbe d'enfants aux yeux ensorceleurs;
C'est avoir aimé Dieu, ses oiseaux et ses fleurs
Et s'être à son prochain fait bon et secourable;

C'est vieillir noblement, et, la main dans la main,
Marcher clopin-clopant dans son bonheur humain
En entendant au loin des cantiques célestes;

Et c'est se laisser choir, dans son rêve accompli,
Comme une aile, un soupir ou la courbe d'un geste,
En passant d'un éden à l'autre Paradis...

ROSARIO VENNE époux de JEANNE MIVILLE

LES PREMIERS CONCESSIONNAIRES DE LA POCARIÈRE (PREMIER RANG)

COMPILATION DE LÉON ROY.

FLEUVE ST LAURENT

ARRIÈRE-FIEF POLLET
CANTON DES SAINT-DENIS DE SAINTE-ANNE
42 ARPENTS
SAINES FROBEGES
21 ARPENTS



ST-ROCH-DES-AULNAIES

XVII

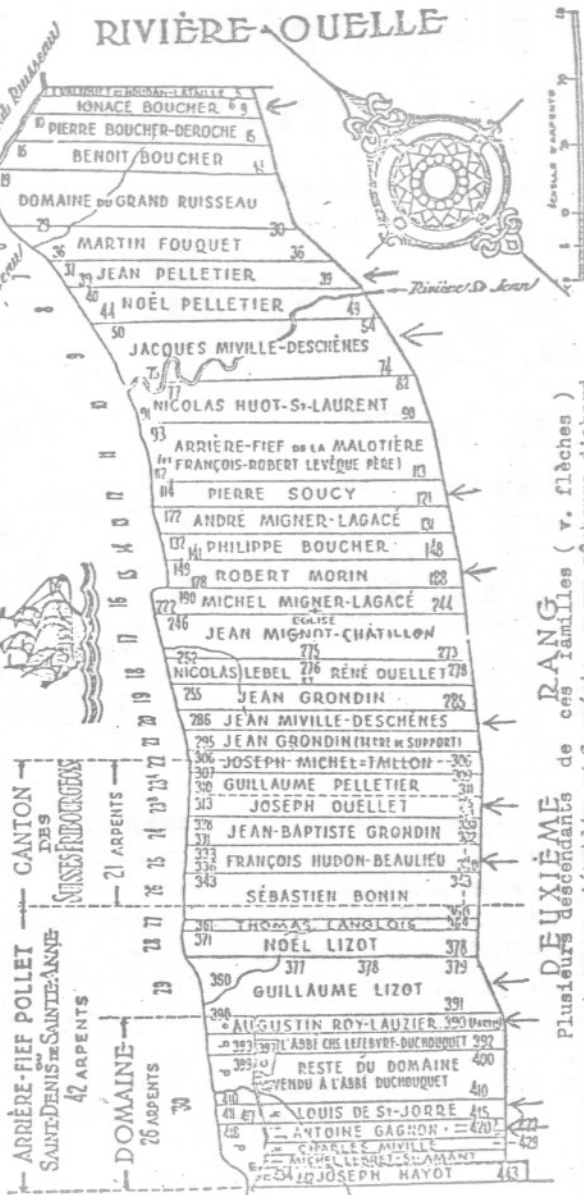

DEUXIÈME RANG
Plusieurs descendants de ces familles (v. flèches)
sont venus s'établir en Gaspésie comme pêcheurs d'abord

Reproduit par le S.C. Richelieu

BIBLIOTHÈQUE GASPÉSIENNE INC.



Les relieurs de la Bibliothèque Gaspésienne vous offrent de réparer les dictionnaires et livres usagés que vous aimeriez conserver.

Pour plus d'informations, communiquez avec nous au
763-7871, 675, Chemin du Roy,
C.P. 1192, G20 2G0

Ouverte du lundi au vendredi de 9 heures à 17 heures.

N.B. Prix spéciaux pour grosses quantités, en particulier pour les écoles de la région.



LYCEE DES MONTS-NOTRE-DAME
675, Chemin du Roy
C.P. 1985
Ste-Anne-des-Monts
(Québec) GOE 2G0
Tél: 418-763-7871

POURQUOI LYCEE ?

Chez les grecs, le lycée (Lycéeion) était une sorte de centre culturel polyvalent. On y pratiquait tous les arts. En France et à Montréal, le lycée est un collège secondaire. A Ste-Anne, le Lycée essaie d'appliquer la formule grecque en toute modestie.

POURQUOI MONTS-NOTRE-DAME

C'est le nom français donné par les premiers explorateurs aux montagnes majestueuses qui décorent la Gaspésie. Ce sont les termes de la concession de la seigneurie Denis-Riverin.

SERVICES OFFERTS PAR LE LYCEE DES MONTS-N.-D.

- I...Musée d'Archéologie et du Patrimoine
(local.
- II..Bibliothèque de 30,000 volumes et 600
collections de périodiques, pour lecteurs
jeunes, adultes et chercheurs.
- III..Atelier de Généalogie: pour retracer ses
(ancêtres.
- IV..Atelier d'Imprimerie: composition, monta-
ge, photographie, presse.
- V...Atelier de Reliure: pour écoles et Parti-
(culiers.
- VI..Atelier de Décapage: pour meubles anciens.
- VII..Service de Photocopie avec appareil Xerox.
- VIII..Vente de souvenirs et d'artisanat local.

AVEZ-VOUS LU?

La vie quotidienne en Gaspésie? par Effie
Bignell & Roland Provost

Album-Souvenir du 3è Centenaire des Seigneu-
ries concédées à Denis Riverin

Les Quatre Saisons, Poème choisis de
Blanche Lamontagne

Calendrier du patrimoine 1990, 1991, 1992.

Répertoire de N. M. D. de la M.R.C. Denis-
Riverin Tome 1 A - B

Répertoire de N. M. D. de la M.R.C. Denis-
Riverin Tome 2 C

Répertoire de N. M. D. de la M.R.C. Denis-
Riverin Tome 3 D - E

Répertoire de N. M. D. de la M.R.C. Denis-
Riverin Tome 4 F - G - H

Répertoire de N. M. D. de la M.R.C. Denis-
Riverin Tome 5 I - J - K - La

Répertoire de N. M. D. de la M.R.C. Denis-
Riverin Tome 6 Le - Li

Répertoire de N. M. D. de la M.R.C. Denis-
Riverin Tome 7 M - N - O

Répertoire de N. M. D. de la M.R.C. Denis-
Riverin Tome 8 P

A PARAITRE

Tome 10: S

Tome 11: T - U - V - W

Tome 12: Index aux épouses - Corrections
Inventaire completé au civil

Tome 13: Photographies déjà parues avec
index

GRENIERS AUX TRESORS

CHEZ ARTHUR ROY

AUX GRANDS-FONDS

Je regrette que les maisons modernes n'aient plus de greniers! Pauvres enfants d'aujourd'hui, gavés de jouets luxueux, qui ne découvrent plus dans leurs jeux les guenilles du temps passé et les reliques de leurs aïeux...

Autrefois on bâtissait de grandes et grosses maisons. Il fallait bien loger les 10 ou 15 enfants que le bon Dieu envoyait, la vraie richesse qu'on recherchait. On ne jetait rien alors: pas de problème de pollution! Pas de taxe de vidanges! Les mères sauvaient tout: elles ne jetaient pas l'argent par les fenêtres ni dans les bingos... Quelque chose ne servait plus? On remisait ça au grenier au cas où...

Le grenier? C'est-à-dire là où on entassait le grain l'hiver, au temps où presque tout le monde cultivait et gagnait son pain à la sueur de son front. Avez-vous visité une vieille maison cossue? Un sous-sol plutôt rudimentaire pour entreposer les conserves; le rez-de-chaussée avec la grande, grande cuisine où l'on vivait; et l'étage des chambres où l'on dormait. Au plafond de l'étage, on pratiquait une trappe par laquelle on accédait à la chambre aux trésors.

L'aventure m'est arrivée l'autre jour à l'invitation d'Arthur Roy et de sa femme: de braves citoyens des Grands-Fonds de Cap-Chatte, dignes descendants des Roy dits Desjardins dont les grands-pères Henri, Joseph et Louis ont pratiquement fondé la ville actuelle du Cap-Chatte.

Arthur m'introduit à l'étage de la vieille maison dont le magasin est une annexe. Il grince sur une chaise pour actionner la barrure de la trappe à peine visible et, en tirant sur le crêchet, extrait un escalier qui, au moyen d'un ingénieux système de poulies, dévale jusqu'au plancher de l'étage.

Là-haut, c'est l'émerveillement! Un beau désordre! Vêtements au rancart, meubles boiteux, vieux jouets, cadres démodés, valises fatiguées, et que sais-je! Tout ça péle-mêle. Tu comprends que les enfants sont passés par là... On voudrait tout examiner, tout palper, faire le tri. On n'a pas le temps. Arthur me conduit vers les coffres de cèdre ou de pin dans lesquels on empilait le linge d'hiver dans la boule à mites. Un coffre, rien. Un autre, pas grand chose. Le troisième? "Travaillez, prenez de la peine, un trésor est caché dedans" disait le bonhomme La Fontaine dans ses fables. Oui, monsieur, c'était là le trésor... sous forme de papiers jaunis parfois rongés par les rats.

Avec la permission d'Arthur, j'empile le tout en vrac dans une boîte de carton. Après un souper succulent, je file pour savourer à tête reposée les pâles reflets de l'esprit de nos ancêtres. Je fais le grand ménage et je classe tout. La moindre carte de visite, la facture la plus insignifiante, le portrait de tôle presque effacé, tout peut parler à sa manière et ressusciter la vie et la mentalité de nos "vieux".

J'ai suivi l'ordre chronologique pour le classement. Le plus vieux document authentique date de 1721. Ah! mes aïeux, que pensez-vous de ça? En 1988, découvrir en Gaspésie un contrat de mariage rédigé en bonne et due forme par "le notaire royal en la prévosté de Québec"! Tenir dans ses mains un original écrit en vieux français d'une main experte en

belles rondes! Je n'en reviens pas... Nicolas Roussel, charpentier de navires, veuf de défunte Héleine Martin, et de Marguerite Balañ, d'autre part.

Tu plonges ainsi dans tes racines. Roussel te conduit à Laflèche et Laflèche à Joseph Sasseville, le frère de notre Jean-Baptiste dont la fille Marguerite épouse Jean-Baptiste Roy, le grand-père d'Arthur. Ce n'est pas tout. Les lettres nous conduisent de Marguerite à son frère Jérôme Sasseville, prêtre, décédé curé de Ste-Foy en 1894, qui lui laisse ses papiers en héritage. Jérôme avait hérité des papiers de ses oncles François & Joseph Sasseville, orfèvres à Québec. Voilà comment on reconstitue l'histoire avec de vieux chiffons de papier.

MORALE: Ne jetez jamais lettres, journaux, portraits, contrats, si peu importants qu'ils vous paraissent. Pas nécessaire qu'ils datent de 300 ans. 25, 50 ans et plus, c'est déjà suffisant pour changer la mentalité d'une génération. On le sait! Confiez vos trésors à un organisme comme la SHAM qui peut les préserver ou les photocopier pour ensuite les mettre en valeur à l'occasion des travaux des historiens et des généalogistes.

Nos "vieux" avaient leurs qualités et leurs défauts, comme nous, aussi leurs joies et leurs peines, leurs croyances et leurs révoltes, comme nous. L'extraordinaire, c'est de les voir se débrouiller dans un monde et un pays bien plus démunis que le nôtre! Je reste confus de nos petitesesses, de nos mesquineries et de nos égoïsmes... Mais eux, je ne puis m'empêcher de les admirer et de les aimer. Parce que si je suis là, si nous sommes là, c'est qu'ils nous ont voulus...

Roland Provost, ptre

m ——— alson D'ARTHUR ROY

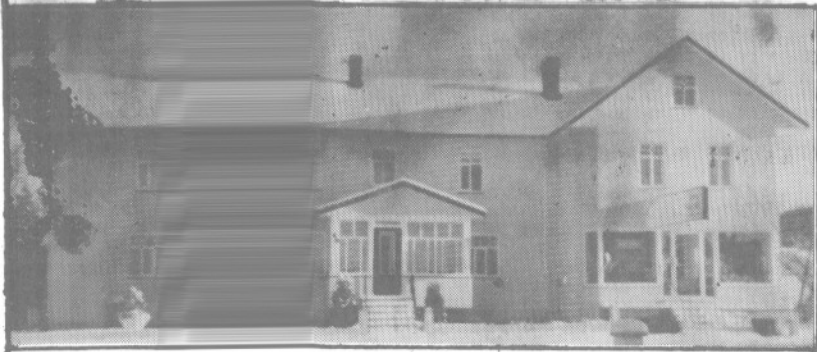

Le ——— grenier aux tresors



ROY Arthur
ép. Jacqueline Sergerie
n 1908-11-13
C C



ROY Jacinthe
f Arthur & J. Sergerie
n 1967-06-28
C C



ROY Jean ——— Luc
f Arthur & ——— J. Sergerie
n 1968-06 ——— 04
C C



ROY Martin
f Arthur & J. Sergerie
n 1971-10-13
C C

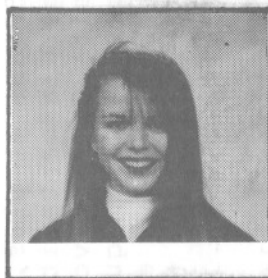

ROY Martine
f Arthur & J. Sergerie
n 1974-02-14
C C



ROY Louis-François
f Arthur & J. Sergerie
n 1975-09-16
C C

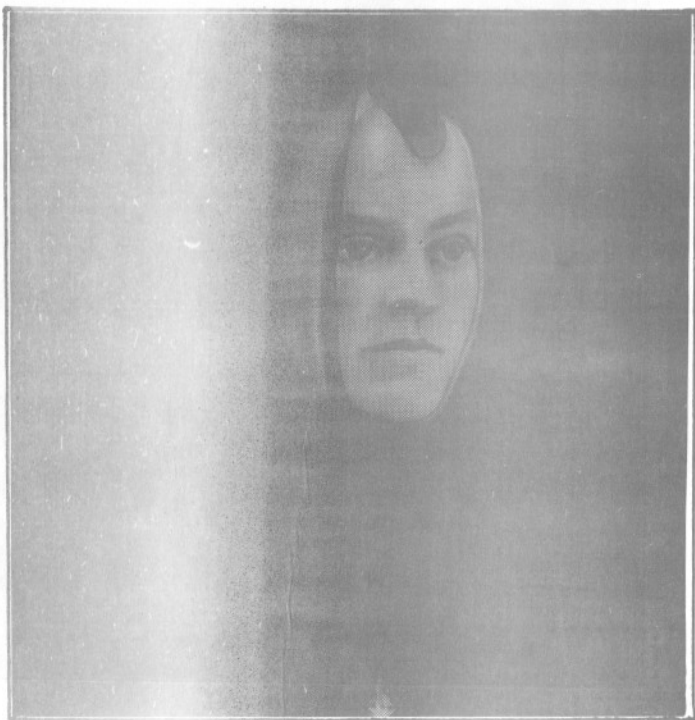

AMANDA ROY

f François à José & Adéline Lepage
n 1872-08-19 - Entre chez les SRS
de la Charité de Québec - Décédée
à Québec 1899-07-20 Age 27 ans

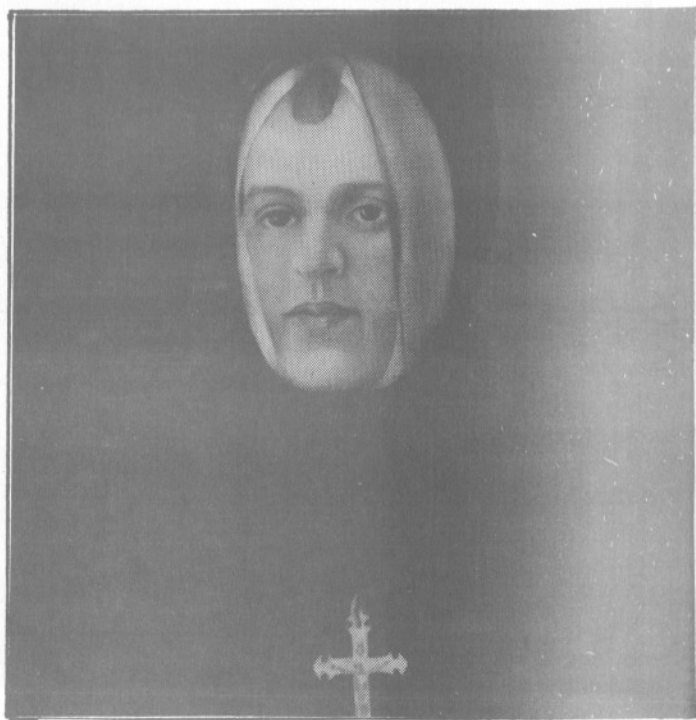

PAULA ROY

f François à José & Adéline Lepage
n 1874-02-01 CC Prof. relig. 1897
des Srs de la Charité de Québec -
Sr St-François-Solano d 1897-06-05



CHARLES ROY

f François José & Adéline Lepage
 n 1862-02-16 m Céline Martin 1895-02-06
 d 1929--07-02 Cap-Chat Age 61 ans



AMANDA ROY

f Charles François & Céline Martin
 n 1895-11-18 m Joseph-Wilfrid François
 Boucher 1923-09-20 d 1987-03-19 A 92



Madame RIVERIN
et ses enfants
en prière en re-
connaissance à
la bonne sainte
Anne pour les
avoir miraculeu-
sément sauvés
d'un naufrage
en 1703. Ex-
voto attribué
à Michel Des-
saillant. (Ar-
chives nationa-

L'HOMME: Nous n'avons pas réussi jusqu'à présent à trouver un portrait de l'homme. Seulement celui de sa femme et de ses quatre enfants peints par Desbailly. Nous l'imaginons volontiers grand, dégagé, l'oeil vif, le regard franc, un beau visage mâle barré par une moustache agressive sous la perruque poudrée des grands de ce monde en ce siècle de Louis XIV le Grand. Bref, s'il n'est pas né de la cuisse de Jupiter, il est à l'aise avec les aristocrates sans perdre le caractère énergique de l'homme qui n'a que la force de son travail et de son génie pour se tailler une place dans la vie.

EDUCATION: Denis vient au monde dans la capitale de la Touraine, à Tours. La patrie d'une autre belle personnalité de notre pays, Marie de l'Incarnation, grande mystique et fondatrice des Ursulines de Québec (1599-1672). Pierre Riverin, le père, est marchand, donc un gros bourgeois. Il rêve pour son fils intelligent et talentueux d'un avenir brillant. Aussi il l'envoie au Collège des Jésuites pour lui assurer une solide formation classique. Les Mémoires qu'il écrira au Roy plus tard témoignent de ses aptitudes et de son éducation soignée.

CARRIERE: Il a 25 ans. Il est plein d'ambitions. On le met en contact avec Jacques Duchesneau, un compatriote de Tours, que le Roy vient de nommer intendant de la Nouvelle-France. C'est un pays tout neuf, encore peu peuplé par les Français qui hésitent à quitter les douceurs de la Vallée de la Loire pour affronter un voyage de trois mois dans une coque de noix! L'intendant lui offre le poste de secrétaire particulier. Pas d'atermoiement! Il veut travailler, il veut réussir. Il part et restera secrétaire jusqu'au départ de Duchesneau en 1682.

ACTIVITES: Pensez-y! Il fonctionne aux côtés du 3^e personnage en importance au pays, après le gouverneur et l'évêque. Il est à l'écoute de tous les événements, de toutes les intrigues, de toutes les querelles. Il étudie, il se renseigne. Si bien que son assiduité lui vaut en 1678 la nomination d'agent de la ferme du Roy. Une sorte de ministre du Revenu. A charge de contrôler les droits et revenus payables à la Couronne. Revenus de toute provenance: pêche, traite des fourrures, impôts, cens et rentes, pour les villes et droit de quint pour les seigneuries. Avec sans doute des employés à son service dans son district.

Il réussit si bien qu'en 1683 le gouverneur de la Barre l'accuse d'être "poussé par un esprit extraordinaire de gain". Pourtant l'intendant qui a remplacé Duchesneau, Monsieur de Champigny, plus objectif, assure "qu'il est un honnête homme et beaucoup aimé" Son entregent et sa bonne administration lui gagnent bien des sympathies.

1686: Il 36 ans. Le service du Roi l'a accaparé jusqu'ici. Il est temps qu'il songe à ses propres intérêts. Il frète un navire en France avec hommes et marchandises pour établir la pêche sédentaire. Malheureusement son navire s'échoue tout près de Percé. Il ne se décourage pas pour autant. Pour l'en dédommager, le gouverneur et l'intendant s'accordent pour lui concéder au nom du Roi quelques seigneuries: la rivière du Cap-Chat en mars 1688 et en novembre de la même année la rivière Sainte-Anne en deçà des Monts Notre-Dame.

En 1689, il obtient la seigneurie de la Magdeleine. Sans parler des seigneuries de Matane, de Belle-Isle, de Ristigouche, de Nipisiquit, de l'Anse-de-l'Etang où il découvrit une carrière d'ardoise. Il prit en location ou acheta en partie également les seigneuries de Matane et des Mont-Louis où il

construisit des bâtiments et où il établit quelques familles. Entre-temps en 1696, il respire. Il en profite pour convoler avec Angélique Gaultier, fille du seigneur de la Malbaie, dont il eut un fils et trois filles.

TITRE ET FONCTIONS:

La bonne conduite des affaires de l'Etat et des siennes le signale aux autorités qui, de par le Roi, le nomment membre titulaire du Conseil souverain de la Nouvelle-France en 1694 et membre régulier en 1698. En 1710, il devint lieutenant général de la prévosté, tribunal de 1ère instance au civil et au criminel. En 1700 il fonde une nouvelle Compagnie, celle de la Colonie dont il est un des directeurs et dès 1703 délégué en France pour s'en occuper dans la métropole.

Pourtant les épreuves ne manquent pas. Il perd les revenus de l'année 1690 parce que les Anglais sont dans le fleuve avec l'amiral Phipps. En 1695, une barque de pêche est prise par un corsaire anglais en revenant de Québec. En 1704, sa femme et ses quatre enfants se sauvent par miracle d'un naufrage. Comble de malheurs, ses associés et prêteurs lui font défaut juste au moment où il commence à réussir. Les Mont-Louis se dépeuplent et on lui intente des procès dont il se tira péniblement sans faire faillite.

FIN DE CARRIERE: Sa famille l'avait suivi en France. Il dirigea de loin les affaires de la Nouvelle-France et publia cinq mémoires fort intéressants sur l'industrie de la pêche. Si on l'avait mieux soutenu, la Gaspésie aurait connu son développement un siècle plus tôt.

Il décède en 1717, âgé de 67 ans, critiqué par les uns et louangé par les autres. Si tu ne fais rien, on t'oublie...

(Inf: Dictionnaire Le Jeune et Dictionnaire bibliographique du Canada) R. Provost, ptre

TANTE AMANDA ROY Une entrevue

Je suis de la lignée des Roy dit Desjardins. Le premier à s'installer au Cap-Chatte, c'est Henri dont la femme s'appelait Victoire

Gagnon. Ils ont mis au monde plusieurs enfants dont Louis, mon aïeul.

C'est Louis qui s'est distingué lors du naufrage du "Primer" en 1845 sur la pointe du Cap-Chatte. Il transportait 350 officiers et soldats. Un seul a péri, pourtant bon nageur, par suite d'hypothermie. Sauvés par les Roy, les autres ont fini par monter à Québec à dos de cheval pour avertir le gouvernement. En récompense la reine Victoria a concédé à Louis le lot 66 qui comprenait 650 acres de terre, en gros tout le village actuel. En plus en 1848 le gouverneur Monk lui a conféré le titre de major de la milice.

Louis demeurait là où se trouvent aujourd'hui les maisons de Marguerite Roy et de Jos Boucher, sur le bord de la mer, à l'embouchure de la rivière. Le premier magasin fut tenu par Jos Fournier. Le premier magasin situé sur le "banc" a appartenu à Théodore Lamontagne qui y plaça son fils Emile comme gérant.

La première école de l'endroit a eu comme professeur Joseph Thibault. Avant 1864, c'est le curé Bernier qui venait de Matane pour la mission dans la chapelle sise en bas de la côte, là où se trouve le cimetière. La vieille maison des Fonds où je demeure avec Ludovic a été bâtie par Félix Pelletier. Mon père l'a achetée vers 1881. L'arpenteur Bélanger est venu en 1860 pour cadastrer les lots qui auparavant étaient irréguliers et désignés par des lettres.

Les Roy cultivaient principalement le blé. Ils ont construit un moulin à farine sur



EUGÉNIE ROY

f François à José & Adéline Lepage
n 1866-05-09 C C - Sr St-Josaphat
des Srs de la Charité de Québec



AMANDA ROY dite Tante Manda

f Bénonie & Emma Roy
n 1896-11-13 d 1990-02-15 A 93 C C

la rivière) vers 1875, entre les propriétés actuelles de M. Marcel Richard et d'Alphonse Pelletier. Béloni Roy avait étudié à Oka et à la Pocatière. Il devint le lauréat du Mérite agricole. La ferme tenue par mon frère Ludovic est devenue une ferme de démonstration pour appliquer des expériences dirigées par des agronomes. On faisait aussi de la culture générale. On pratiquait l'élevage des races pures. On semait également un peu de tabac. On s'occupait aussi des plantes au point de vue médicinal. Par exemple la pomme qui est riche en phosphore et en sodium possède aussi du potassium et des sels minéraux. Quand au miel, il est indispensable contre l'arthrite et le rhumatisme et son sucre est facile à assimiler. J'ai décroché la première place en apiculture. Quand à l'ortie, elle contient de l'acide formique et chlorydrique. Bonne recette: le thé neutralise les effets du tabac et de l'alcool.

Quelques Indiens demeuraient par ici. Par exemple Jos Thomas qui vers 1892 avait une terre près du Centre de ski actuel. Il fabriquait des "chicoutis", sorte de sacs en peau de marmotte.

Les Roy avaient bâti la goélette "Stella Maria", vendue plus tard au gouvernement. Elle a servi aux opérations de police dans le Gol-fe avec le capitaine Pierre Fortin. Un jour des "sauvages" de la Côte-Nord sont venus braconner sur la rivière. Ils avaient tous les droits de chasse et pêche. On les a pris et mis en prison à titre d'exemple pour les Blancs.

La première Compagnie de bois a été formée par Monsieur Ducasse qui a travaillé avec les Russell. Il amenait souvent Ludovic avec lui. Cette compagnie deviendra la Richardson parce que M. Richardson avait fourni les finances. Le barrage de la compagnie sur la

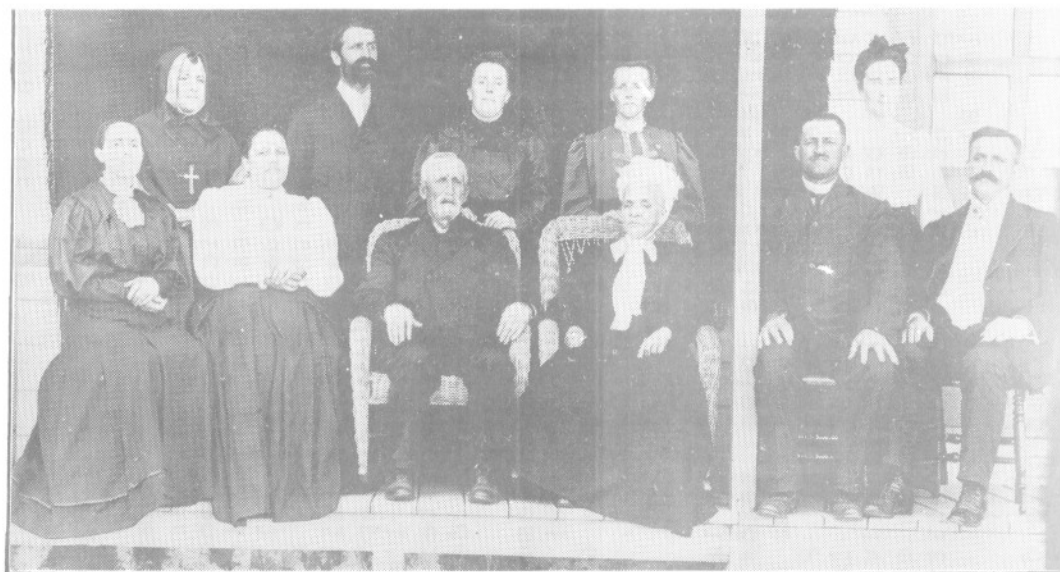

FAMILLE FRANCOIS à JOSE ROY

CAP-CHAT

1^{èr} e rangée: Elisa, Emma, François à José, Adéline Lepage, Charles et
Olivier

2^è rangée: Eugénie (Sr St-Josaphat), Gustave, Vitaline Côté, ...?,
Céline Martin,

rivière a nui à la Baie. Autrefois les goé-
lettes hivernaient dans la baie. Avant le
premier pont bâti par mon frère Romuald, il y
avait un chaland ou bac pour traverser. Le
premier quai s'allongeait à l'embouchure de
la rivière.

On me parle souvent du chat du cap. Dans
mon jeune temps, cette sculpture naturelle
ressemblait vraiment à un chat.

(Cette entrevue à bâtons rompus se passait
dans les années 1975 avec Roland Provost,
père. Tante Amanda avait alors 80 ans. Le 24
novembre 1980, les "Ateliers" de Radio-Cana-
da, dirigés alors par Jacques Houde, l'ont
reçue pour réaliser une émission tournée dans
la résidence des Grands-Fonds.)

=====

ANECDOTE

Joseph Rioux et sa femme Angèle Castonguay
passaient pour des gens très ménagers,
pingres même. Il leur arrivait de jouer des
tours dignes de Séraphin Poudrier. En ce
temps-là, il passait bien des quêteux. Les
gens n'étaient pas riches, mais ne refusaient
jamais l'aumône en argent ou en nature, quand
le quêteux tendait la main "pour l'amour de
Dieu". Jos Rioux se conformait fort bien à
cette coutume et il donnait toujours un oeuf
à son quêteux. Mais une fois que le quêteux
était parti, la femme de Jos courait après
lui pour le lui réclamer... Si non e vero, e
bene trovato!

(Informateur: Georges Pelletier, 90 ans, au
mois d'août 1980)

=====

XXXV



ELMIRE ROY

f Théodore & Marguerite Dugas C C
 n l 364-01-09 Prof. rel. 1882-02-02
 Sup ér. gén. des Soeurs du St-Rosaire
 Sr Marie de la Victoire d 1921-01-18



MARGUERITE DUGAS

f Isaac & Marie Sasseville C C
 ép. Théodore Roy 1843-09-04
 mère d'Elmire Roy d 1907-04-04
 Age 85 ans

UNE GASPESIENNE DE PLEIN VENT

ELMIRE ROY

Elmire est la 10^è et l'avant-dernière enfant de Théodore et de Marguerite Dugas, du Cap-Chatte, comme disait Champlain. Ces Roy sont de la lignée des Le Roy (différente des Roy-Desjardins) dont l'ancêtre Louis demeurait à Saint-Rémi de Dieppe en France.

Elmire naît le 5 janvier 1864. Elle montre des talents précoces pour la lecture et pour les études. Elle termine l'école modèle en 1880, mais n'a pas l'âge réglementaire pour se présenter aux examens. L'année suivante, elle sollicite et obtient, malgré la pauvreté de ses parents, son admission au Couvent des Soeurs des Petites Ecoles à Rimouski. Après un postulat de 6 mois, elle devient novice durant 13 mois et fait sa profession religieuse le 19 mars 1883 sous le nom de Marie de la Victoire. Elle enseigne d'abord à Saint-Anaclet durant trois ans. A la mort de la maîtresse des novices en 1886, elle est choisie pour la remplacer. Elle s'acquitte si bien de sa tâche qu'au Chapitre général de 1889, les 16 vocales l'élisent comme Supérieure générale. Elle a seulement 25 ans. "Aux âmes bien nées, la valeur n'attend pas le nombre des années."

La vieille église de Rimouski (devenue musée récemment) devenait trop petite pour abriter la jeune communauté qui grandissait très vite. Mère de la Victoire fit l'acquisition d'un terrain sur le coteau sud de Rimouski. C'était la terre de Saint-Antoine bientôt augmentée de la terre de saint Joseph. Elle avait le don d'intéresser les

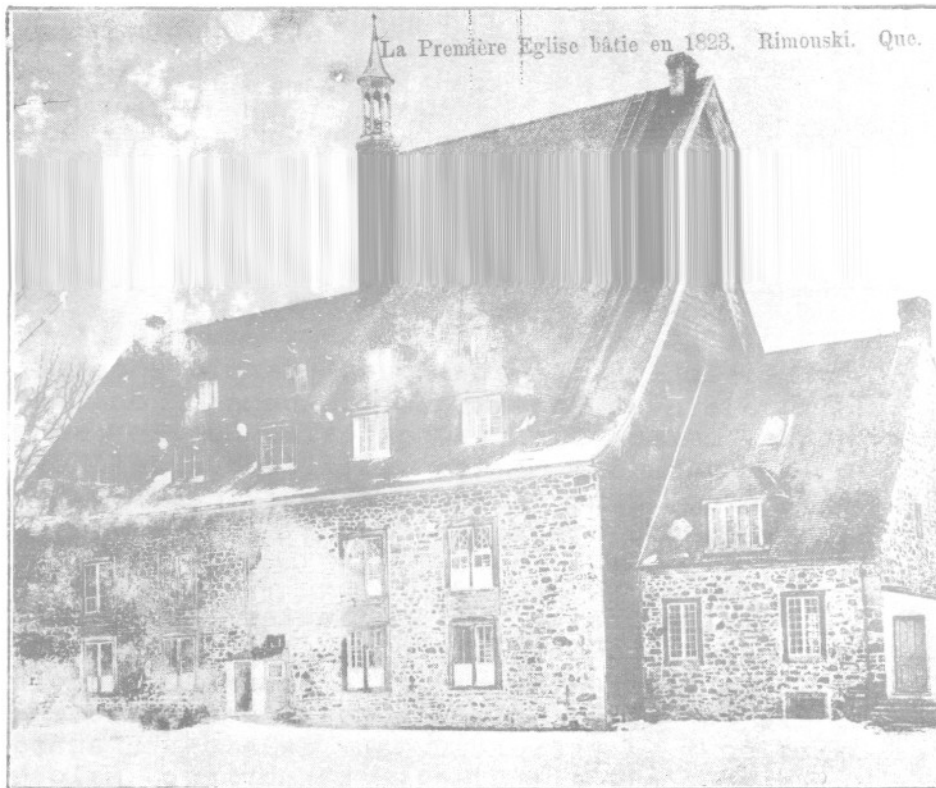

RIMOUSKI - La vieille église, devenue Séminaire d'abord, 1883 fut la lère résidence des Srs du Saint-Rosaire



CAPSCOT - La maison de Théodore Roy et de Marguerite Dugas dans laquelle Elmire a vécu sa tendre enfance. Vue arrière. - Auj. propriété de Joachim Parent



LA FAMILLE THEODORE ROY
 Clarisse.- Séverine - Marguerite - Bénoni - Adéline
 Elmire - Lydia - Joseph - Adélia - Anna - Louis
 avec la mère Marguerite Dugas



LES NIECES D'ELMIRE ROY
 1^è rangée: Angélique & Marguerite Pelletier, Anna Roy
 2^è " Alphonsine & Bernadette Pelletier
 XXXIX

saints et les bienfaiteurs à ses projets d'expansion. En 1904 commence la construction de la Maison-Mère. En 1907, redevenue Supérieure générale après trois années comme Assistante, Mère de la Victoire peut enfin ouvrir la nouvelle maison à ses religieuses.

En plus des six maisons déjà fondées, la Supérieure ouvrit encore 17 missions durant son généralat, grâce aux nombreuses vocations que la Providence lui envoyait.

Les épreuves ne manquèrent pas dans la vie d'Elmire: chagrin causé par la mort de ses parents; tristesse provoquée par le départ de quelques religieuses dont sa propre nièce; incompréhension de la part de l'évêque et des aumôniers parfois; critiques malveillantes de la part de certaines soeurs qui avaient "plus de voile que de gouvernail". Enfin elle se soumit en tout à la sainte volonté de Dieu qui sait bien comment fabriquer des saints.

En 1916, à la demande de l'évêque, elle n'accepta que la charge de secrétaire générale à la grande déception de ses soeurs. Mais au chapitre de 1919, on la réélisait Supérieure pour un troisième mandat. Noël 1920: elle écrit la 126^e et dernière circulaire à ses filles. Subitement elle tombe malade à la fin de décembre et le 18 janvier 1921 elle expire à 57 ans dont 40 de vie religieuse. C'est la désolation pour sa communauté. Elle repose dans le cimetière de la Maison-Mère.

D'après le livre fort intéressant de
Sr Gemma Bélanger, R.S.R.

TOME 9

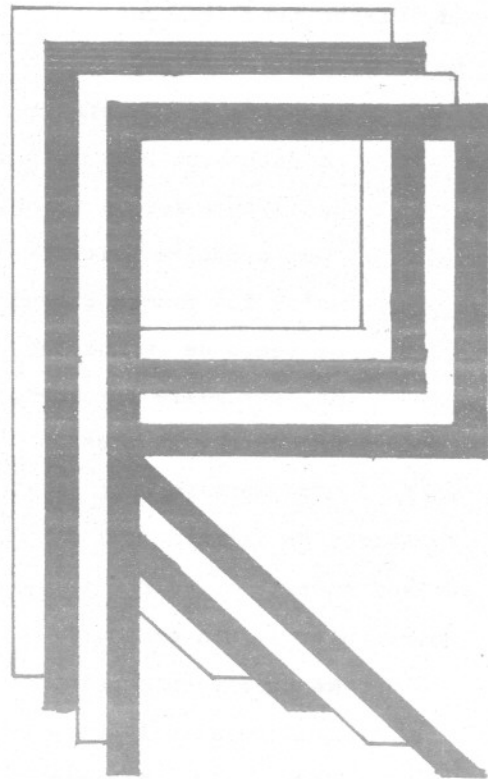

JEAN-PAUL-DEUX

Trop de jeunes aujourd'hui
Restent sourds à l'appel

Qu'en leur coeur fait l'Esprit
En leur montrant l'autel.

Le sexe et les plaisirs,
Ajoutés à l'argent,
En comblent leurs désirs
Les en font dépendants.

Pourtant la vigne est là
Attend les vigneronns,
La moisson tend les bras
Mais personne ne répond.

Le monde est à refaire
Et Jean-Paul-Deux le sait
Qu'il aura fort à faire
Pour détruire l'ivraie,
Qu'il lui faudra attendre
Le temps de la moisson
Et, par mille méandres,
Contourner la mousson.

Mais il n'est pas inquiet
Et se rit du Malin,
Cependant fait le guet
Pour sauver le bon grain.

Ne désespérons point
Des jours meilleurs viendront
Nous assurer des oints
Moissonneurs, vigneronns.

RABEY RACEK RAIL RATTE RAYMOND

RABEY

Ina-Régina (Clarence & Emeline Olson) m1934-11-24 (M5f58) Ludger Blanchet (Euloge & Angéline Brière) d1952-02-22 (S3f150) (38ans) SM

RACEK

Abbé Joseph (Joseph & Marie Burbanck) d1977-06-13 (S10f19) (66ans) CC

RAIL

Appoline (Antoine & Hermine Lefebvre) m1892-09-21 (M..f59) Wallace Le Sauteur (Edouard-Elie & Suzanne Harmond) ML

RATTE

Garnier (André-Albert & Lucille Turcotte, GV) m1982-06-25 (M2f222v) Anne Patterson (Lorne & Alice Bonneau) SM

RAYMOND

Adèle (Jean & Louise Morisset) n1879-08-23 (B77f107) SAM

Adrienne (Ernest & Aurore Gendron) m1923-08-27 (M13f93v) Pierre Roy (Louis & Oliva Ross) d1971-09-13 (S30f240) (72ans) SAM

Angéline (Jean & Louise Morisset) m1884-11-11 (M22f259) Xavier Lefrançois (Louis & Lucie Lafontaine) d1951-12-19 (S32f290) (86ans) SAM

Anonyme (Adélard & Cécile Chouinard)n..d1954-07-18 (B127 S27f121v) SAM

Anonyme (Gilbert & M.Rose Soucy)n..d1950-06-20 (B17 S4f160v) SOA

Auguste (Jean & Louise Morisset) n1877-10-30 (B90f58v) SAM

Cécile-Laurence (Gilbert & Rose Soucy)n1949-08-12(B24f152v) d1949-09-03(S5f153)(22jrs)SOA

RAYMOND

Charles (...) d1881-05-09 (S3f40) (25ans) SM

Clara (Jean & Louise Morisset) n1867-03-18

(B25f127v) d1867-03-20 (S7f127v) (2jrs) SAM

Jean-Claude (Joseph & Antoinette Michaud, Rim.) m1979-05-19 (M3f20) Violette Vallée (Wilfrid & Alice Synnett) SAM

Denis (Jules & Rachel Michaud) n1950-01-27 (B4f157) SOA m1972-10-06 (M28f228) Ginette Chrétien (Maurice & Simone Gagnon) CC

Emma (Jean & Louise Morisset) n1889-05-29 (B30f56) SAM

Ernest (vf Aurore Gendron) d1953-10-20 (S40 f76) (85ans) SAM

Eugénie (Jean & Louise Morisset) n1875-11-29 (B86f15v) d1968-07-04 (S19f429) (92ans) SAM

Eva (Michel & M.Anne Fraser) m1945-01-04 (M1 f100) Gabriel Cyr (Joseph & Marie Perrée) SOA

Gabrielle (Michel & M.Anne Fraser) m1955-08-03 (M3f17v) Florian Gaudreau (Willie & Yvonne Beaudoin) SOA

Germaine (Michel & M.Anne Fraser) m1944-09-16 (M6f96) Gérard Leclerc (Eugène & Elvinia Chrétien) SOA

Gertrude (Michel & M.Anne Fraser) m1961-07-12 (M3f79v) Clovis Roy (Albert & Jeanne-d'Arc Michaud) SOA

Gilbert (Michel & M.Anne Fraser) m1946-12-28 (M11f123) M.Rose Soucy (Bélonie & Marie Lavoie) SOA

Gilberte (Michel & M.Anne Fraser) m1952-08-12 (M4f185) Jules Beaudoin (Charles & Marie Ross) SOA

RAYMOND

Hélène (Jules & Rachel Michaud) n1948-03-30
(B11f138v) SOA m1968-05-25 Jean-Paul Larri-
vée, St-Stanislas Mtl

Jacques (Gilbert & M.Rose Soucy) n1948-06-17
(B19f140v) SOA m1974-12-21 M.Paule-Monique
Chouinard, St-Georges Baie-Comeau

Jean (Jean & Louise Morisset) n1887-02-27
(B25f6v) SAM m1920-10-13 Florianne Emond,
Fall-River Etats-Unis

Jean-Baptiste (vf Adèle Ruest) m1892-11-24
(M11f168) Elmire Bérubé (Thomas & Anafs Chré-
tien) CC

Michel-Jean-Guy (Gilbert & M.Rose Soucy) n
1947-06-08 (B23f129) SOA m1971-07-03 Monique
Langevin, Ste-Anne-de-Chicoutimi

Jean-Roch (Gilbert & M.Rose Soucy) n1954-10-
08 (B29f9v) SOA m1980-07-05 Nicole Santerre,
St-Jean-Eudes-de-Hauterive

Jeannette (Michel & M.Anne Fraser) m1943-08-10
(M8f85) Eméric Cyr (Joseph & Maria Perrée) SOA

Joachim-Xavier (Jean & Louise Morisset) n1884-
12-30 (B1f265) SAM

Jean (Johnny) (ép.Louise Morisset) d1915-11-
02 (S35f157) (68ans) SAM

Jules (Michel & M.Anne Fraser) m1945-08-16
(M6f107) Rachel Michaud (Eugène & Alice St-
Louis) SOA

Georges-Raphaël-Laval (Joseph & Elisabeth
Beaulieu, La Pocatière) m1942-05-28 (M3f159v)
Fernande Bérubé (Camille & Jeanne Bernier, La
Pocatière) SM

Louise (Jean & Louise Morisset) n1882-05-27
(B38f179v) SAM

RAYMOND

Gérard-Majella (Jules & Rachel Michaud) n1955-05-18 (B18f15v) SOA

Marie (Jean & Louise Morisset) m1899-04-12 (M8f42) Appolinaire Létourneau (Ignace & Malvina Dumont, Fall-River Etats-Unis) SAM

Marthe (Michel & M. Anne Fraser) m1951-08-25 (M10f173v) Roger Chrétien (Wilfrid & Angélique Dumont) SOA 2è m1985-06-22 (M6f160) Roland Larouche (Joseph & Laurette Simard) (vf Laurette Lapointe, Baie-Comeau) CC

Michel (vf M. Anne Fraser, SOA) m1958-05-17 (M1f197v) Corinne Langlais (vve Adélarde Crousset) LC d1973-12-25 (S33f300) (77ans) CC

Michel (Jules & Rachel Michaud) n1954-01-16 (B2f1v) SOA

Ginette-Micheline (Jules & Rachel Michaud) n1948-07-13 (B13f118) SOA

No#1-Gilles (Gilbert & M. Rose Soucy) n1952-12-19 (B41f188v) d1953-07-19 (S4f194v) (7ms) SOA

Réal (Jacques & Berthe Dubé, Mtl) m1972-12-23 (M54f374) Yolande Deroy (Jacques & Monique Pelletier) SAM

Réjean (Jules & Rachel Michaud) n1951-08-01 (B24f173v) SOA m1973-07-28 Patricia Côté, St-Jean-Eudes Longueuil

Virginie (Michel & Virginie ..) m1896-02-18 (M4f220v) Didinne Gagnon (Henri & M. Louise Drapeau) SAM

Yvette (Michel & M. Anne Fraser) m1948-09-11 (M2f142v) Armour Chrétien (Wilfrid & Angéline Dumont) SOA

REBULA

Annie (.. & Thérèse Rébula) n1982-12-07
(B2f281) GM

Daisy (.. & Thérèse Rébula) n1987-12-16 (B2
f41) GM

Dany (François & Alphéda Laflamme) n1967-12-
16 (B20f54) GM

François (Frs & Thérèsa Lisjax, Murdochvil-
le) m1959-11-14 (M5f64) Alphéda Laflamme
(Isidore & Alice Daraïche, GM) SM

Isabelle (François & Alphéda Laflamme) n1961-
10-08 (B37f87) GM

Jocelyne (François & Alphéda Laflamme) n1962-
09-23 (B38f104) GM

Joseph (François & Alphéda Laflamme) d1960-
03-10 (S3f68v) (ljr) GM

Stanko (François & Alphéda Laflamme) n1966-
03-14 (B5f33) GM

Thérèse (François & Alphéda Laflamme) n1964-
03-29 (B10f9) GM

REEVES

Nathalie (ép. Alexandre Parent) d1953-11-14
(S9f204) (87ans) SM

RENAUD

Gaston (Wilfrid & M.Louise Bourgeois, St-Frs-
X. Iles-de-la-Madeleine) m1965-10-09 (M5f12)
Hélène Soucy (Adélaré & M.Ange Paradis) LC

Hilaire (Hilaire & Emilie Guilbault, Ste-
Agnès) m1894-11-29 (M13f185) Blanche Côté
(Macaire & Emire Roussel) SAM

RHEAUME RICHARD

RHEAUME

Osithé (ép. Joseph Thibault) d1936-11-01

(S25f249) (88ans) SAM

Serge (Henri-Paul & Marguerite Ste-Marie, Sept-Iles) m1973-03-30 (M2f398) Solange Per-rée (Cyrille & Gertrude Dugas) SAM

RICHARD

Adéodat (Luc & Ernestine Harvey, St-Oct.-de-Métis) m1953-08-13 (M6f130v) Colette St-Lau-rent (Edmond & Léocadie Paquet) T

Agnès-Noëlla (Cyprien & Jeannine Lafontaine) n1954-01-18 (B17f89v) SAM m1975-08-31 Raoul Grenier, Chandler

Olympe-Aimée (Joseph & Emma Plourde) n1887-06-29 (B6f59v) m1908-08-22 (M3f141v) Joseph Ca-ron (vf Henriette Lavoie, St-Oct.-de-Métis) SM

Donald-Alban (Léger & Reina Boulet, GV) m1981-07-25 (M4f264) Dolorès Henley (Honoré & Del-vina Robinson) GM

Alfred (Ludger & Augustine Leblond, St-Oct-de-Métis) m1941-05-31 (M4f9v) Jeannette Larrivée (Michel & Elméria Beaudoin) CC

M. Anne-Alice (Joseph & Emma Plourde) n1885-07-13 (B7f53) m1905-07-17 (M3f126) Ludger Mi-ville (Joseph & Adélaïde Fournier, GV) SM

Alice (Joseph & Blanche-Albertine St-Pierre) n1916-05-28 (B83f176v) SAM m1938-12-26 (M31 f197) Valmont Lavoie (Edmond & Antoinette Deschênes, LMs) CC

Alphonse (Edouard & Emma Viens) m1923-08-29 (M3f117v) Georgianne Miville (Edouard & Clau-dia Dugas, T) SAM

RICHARD

Anne-Marie (Narcisse & Adèle Cloutier) n1906-05-07 (B9f130) SM

Anonyme (Auguste & Jeanne St-Laurent) n.. d1933-12-07 (B31 S5f45v) SM

Anonyme (Auguste & Jeanne St-Laurent) n.. d1935-10-19 (B26 S9f69) SM

Anonyme (Philippe & Rita Wagner)n..d1932-08-08 (B22 S5f33v) SM

Anonyme (Rodolphe & Géraldine Pelletier) n.. d1942-05-10 (B68 S11f166v) SAM

Antoine (Ls-Philippe & Anita Côté, St-Stanislas Mtl) m1968-08-31 (M23f371) Micheline Isabelle (Léo & Lucienne Sergerie) CC

Antoinette (Alphonse & Georgianne Miville) n 1930-11-08 (B53f61v) T m1951-07-21 Maurice Rioux, St-Conrad Mtl

Antonio (Onias & Claire Bernatchez, CV) m1965-09-25 (M6f128v) Annette Synnett (Télesphore & Clémentine Lizotte) SM

Arcade (Alphée & Béatrice Dresdell, Sept-Iles) m1967-09-23 (M1f153v) Roberte Rioux (Robert & Marie St-Laurent) RC

Arthur (Messie & Anna Côté) m1930-06-23 (M.. f178) Maria Lemieux (Cléophas & Clara Poitras) ML

Arthur (Alphonse & Georgianne Miville) n1933-09-07 (B48f123v) T m1958-09-02 Yvette Milot, Ste-Claire Mtl

Ludger-Auguste (Narcisse & Adèle Cloutier) n 1893-08-02 (B7f78v) SM m1931-07-04 Jeanne St-Laurent, Ste-Luce d1982-07-03(S2f223)(88ans)SM

RICHARD

Aurèle-Adjutor (j.) (Joseph & Blanche St-
Pierre) n1935-08-02 (B68f121) d1935-09-28

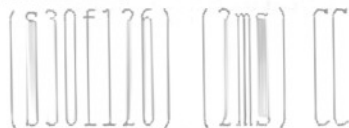

Aurélien-Gaston (j.) Joseph & Blanche St-
Pierre) n1935-08-02 (B67f121) d1944-04-05
(S12f82v) (8ans) CC

Benoit (Ls-Marie & Monique Saucier) n1947-04-
02 (B25f176) CC m1979-05-19 Ginette Paquin,
St-Marc Shawinigan

Germain-Benoit (Germain & Estelle Dupuis) n
1949-09-16 (B47f59) m1973-07-21 Carmen Bu-
reau, T

Blanche (vve Cyrille Lapointe) d1984-12-04
(S..f245) (92ans) ML

Cécile-Irène (Irénée & Valentine Henley) n
1918-09-10 (B20f213) SM

Charles-Eugène (Joseph & Blanche St-Pierre)
n1917-08-29 (B14f206v) SM

Claire (Antonio & Annette Synnett) n1966-11-
18 (B17f138) SM

Narcisse-Isidore-Claude (Auguste & Jeanne St-
Laurent) n1932-12-17 (B29f35v) SM

Claude-Sylvain (Roland & Marielle Pelletier)
n1961-06-14 (B41f173v) CC

Dan (Henri & Gilberte Bond) n1983-04-21
(B3f228) SM

Délina (vve Arthur Trépanier) d1988-03-12
(S..f..) (90ans) LC

Delphine (vve François Roy) d1943-07-21 (S8
f74) (74ans) LC

RICHARD

Delphine (ép. Auguste Thibault) d1949-09-14
(S..f187) (33ans) ML

Denis (Marc & Georgette Sergerie) n1952-01-03
(B3f95) CC m1976-07-17 Lise Lacombe, St-Ca-
mille Mtl

Denis (Antoine & Emma Bernatchez) m1952-09-03
(M..f6) Aurore Synnett (Eloi & Nathalie Hen-
ley) ML

Denise-Rolande (Rodolphe & Géraldine Pelle-
tier) n1938-07-21 (B68f3v) m1962-07-21 (M9
f229v) Herman Francoeur (Jean-Bte & Margue-
rite Fournier, St-B.-de-Sienne Mtl) SAM

Edée (Narcisse & Adèle Cloutier) n1894-12-21
(B1f82v) SM

Edith-Yvonne (Narcisse & Adèle Cloutier) n
1904-10-20 (B15f121) d1905-04-19 (S6f125)
(6ms) SM

Edith (Narcisse & Adéla Cloutier) n1909-09-08
(B11f146) SM m1948-06-16 François Desruis-
seaux, St-Jean-Bte Québec

Edouard (Alphonse & Georgianne Miville) n1932-
02-07 (B9f88v) T m1958-06-28 Lumina Tardif,
St-Conrad Mtl

Elisée (Narcisse & Adéla Cloutier) d1912-03-
29 (S2f160) (19ans) SM

Anne-Marie-Emma (Irénée & Valentine Henley)
n1924-07-21 (B30f62v) d1924-11-03 (S13f64v)
(3ms) SM

Eva (Narcisse & Adèle Cloutier) n1899-01-30
(B3f94) SM m1937-06-05 Germain Pelletier, Rim.
d1971-05-18 (S16f196) (72ans) SAM

RICHARD

François (Frs & Octavie Roy) m1891-02-02 (M4 f94v) Alice Lamontagne (Théodore-Jean & Angé-



Frédéric (François-Frédéric & Nathalie Verreault) m1865-05-08 (M1f129v) Clémentine Cloutier (Rémi & Marguerite Préteau, ML) SAM

Gaston (Roger & Noëlline Richard) m1982-09-24 (M. f216) Guylaine Tapp (Gérard & Céline Côté) ML

Georgianna (Irénée & Olympe Dionne) m1874-12-21 (M. f86) Georges Plourde (Georges & Lucrèce Pelletier) ML

Germain (Georges & Hénédine Coulombe, GV) m1942-06-10 (M4f99) Estelle Dupuis (William & Clarina St-Laurent) T

Gertrude (Joseph & Blanche St-Pierre) m1940-07-27 (M23f236) Octave Ducasse (Eustache & Anafse Sergerie) CC

Ghislain (Germain & Estelle Dupuis) m1943-09-08 (M50f122) T m1967-08-10 (M21f342) Diane Pelletier (Edmond & M. Anne Thériault) SAM

Gérard-Wagner-Guy (Philippe & Rita Wagner) n 1934-03-09 (B5f50) SM m1962-06-30 Cécile Roy, Ste-Louise Mtl

Guy (Roland & Marielle Pelletier) n1964-09-05 (B64f268v) CC

Henri (Joseph & Blanche St-Pierre) d1941-03-28 (S10f6) (20ans) CC

Henri (Vincent & Céline Richard, GV) m1981-07-03 (M1f219) Gilberte Bond (Anicet & Géraldine Gaumond) SM

RICHARD

Claude-Hermel (Adéodat & Colette St-Laurent)
n1959-06-09 (B34f245) m1979-08-24 Carole Pa-
radis, T

Hugues (Narcisse & Adéline Cloutier) n1900-
04-03 (B6f99) d1920-06-15 (S8f16) (20ans) SM

Irénée (vf Olympe Dionne) d1896-07-05(S2f85v)
(66ans) SM

Irénée (Joseph & Emma Plourde, SM) m1917-09-11
(M11f14) Valentine Henley (Patrice & Adéline
Bernatchez, MS) T d1972-06-06(S3f170)(80ans)SM

Irénée (vf Philomène Fournier, GV) m1934-05-16
(M5f89v) Edwidge Ducasse (Joseph & Azilda
Isabelle) CC

M. Josée-Isabelle (Joseph & Germaine Filion) n
1961-04-21 (B32f170v) CC

Jacqueline (Rodolphe & Géraldine Pelletier) n
1946-11-29(B155f69) m1969-07-05(M10f15) Jean-
Claude Lévesque (Léon & Germaine Collin) SAM

Jacques (Marc & Georgette Sergerie) n1955-
07-11(B86f227v) CC m1971-05-14 Diane
Larochelle, St-Antoine-M.-C. Mtl

Jean-Baptiste (Louis & Victoire Bouchard) m
1940-10-23 (M..f15) Florence Gaudin (Stanley
& Eugénie Dion) ML

Jean-Charles (Irénée & Valentine Henley) n
1921-12-31 (B1f35v) Ordination 1946 SM

Jean-Marie-Albert (Auguste & Jeanne St-Lau-
rent) n1939-02-18 (B3f114) SM

Jeanne-Edith (Narcisse & Adéla Cloutier) n
1903-06-15 (B4f113v) m1927-08-31 (M11f101)
Amédée Fournier (Edouard & Lumina Robinson)
SM d1965-05-25 (S17f137) (62ans) SAM

RICHARD

Jeanne-Aimée (Irénée & Valentine Henley) n
1923-06-06 (B21f49) SM

Jeanne-d'Arc (Joseph & Blanche (St-Pierre)) m
1947-09-10 (M10f184v) Cléophas-Georges Gagné
(Albert & Alma Davis) CC

Jocelyne-Mona (Adéodat & Colette St-Laurent)
n1955-09-24 (B48f176v) T

M-Line-Josée (Roland & Marielle Pelletier) n
1965-08-19 (B68f294) CC

Joseph (ép. Emma Plourde) d1922-11-23 (S5f43v)
(59ans) SM

Joseph (Auguste & Calixte Mathurin) n1871-12-
30 (B..f52) ML

Joseph (ép. Germaine Filion) d1976-05-05 (S6
f450) (84ans) CC

Joseph (vf Marie St-Pierre) m1949-05-24 (M5
f238v) M.Rose Levasseur (Hyppolite & Marie
Fortin) CC

Julie-Andrée (Réjean & Réjeanne Poulin) n1975-
08-12 (B56f168) SAM

Julienne (Irénée & Valentine Henley) n1929-07-
10 (B19f127v) m1952-09-11 (M7f167) Roland Des-
rosiers (André-Albert & M.Rose Verreault) SM

Michel-Lauri (Adéodat & Colette St-Laurent) n
1954-08-05 (B45f152) T m1977-05-27 Louiselle
Caron, St-Damase-de-Mat.

Léonide (Irénée & Valentine Henley) n1926-11-
14 (B33f88v) d1942-06-30 (S10f161v) (15ans) SM

Linda (Cyprien & Jeannine Lafontaine) n1955-
03-11 (B39f161) SAM m1976-10-29 Gerald Céles-
te, GV

RICHARD

Edouard-Lionel (Alphonse & Georgianne Miville) n1927-02-26 (B7f196v) T m1960-04-09 Lumina Tardif,, St-Donat Mtl

Lise (Marc & Georgette Sergerie) n1953-10-25 (B103f160v) CC

Louis-Marie (Joseph & Blanche St-Pierre) n 1921-12-04 (B107f43v) CC m1944-09-09 Monique Saucier, Shawinigan

Louise (Pierre-M. & Mabel Synnett) m1982-10-08 (M6f225v) Marius Arbour (Lucien & Gracia Arthur, Murdochville) SM

Luc (Pierre-M. & Mabel Synnett) n1960-09-06 (B32f75) SM m1984-07-21 Marianne Richard, GV

Lumina (Auguste & Calixte Mathurin) m1882-08-08 (M..f184) Alphonse Gagnon (Augustin & Olive Gagné) 2è m1894-03-02 (M..f74) Michel Laflamme (vf Henriette Lemieux) d1939-07-08 (S..f156) (73ans) ML

Madeleine (Pierre-M. & Mabel Synnett) n1955-04-19 (B20f260) d1956-07-30 (S7f11) (1an) SM

Marc (Pierre-M. & Mabel Synnett) n1959-04-10 (B14f58) SM

Richard-Marcel (Pierre-M. & Mabel Synnett) n 1956-06-12 (B34f10) SM m1980-07-18 Johanne Miville, GV

Marcel (Joseph & Blanche St-Pierre) m1963-08-10 (M16f238v) Hélène Chrétien (Elzéar & M.Anne Savard) CC

Marie (Thomas & Nellie Henley) m1869-12-27 (M..f27) Abraham Daraïche (Joseph & Euphrosine Bunn) ML

RICHARD

Marie (Irénée & Olympe Dionne) n1867-10-17
(B..f2) ML

Marie (Auguste & Calixte Mathurin) n1869-08-
14 (B..f26) ML

Alain-Mario (Réal & Huguette Bonneau) n1954-
05-02 (B14f219) SM

Mario (Germain & Estelle Dupuis) n1960-11-08
(B52f269) T

Marjolaine (Pierre-M. & Médél Synnett) n1955-
04-19 (B21f261) m1974-08-23 (M2f187v) Michel
Miville (Roland & Albertine Bernatchez, GV) SM

Marthe (Joseph & Blanche St-Pierre) m1946-07-
11 (M21f150v) Fernand Lemieux (Michel & Adé-
line Isabelle) CC

Martin (Marcel & Hélène Chrétien) n1964-06-29
(B48f262v) CC

Martin (Réjean & Réjeanne Poulin) n1974-05-22
(B45f42) SAM

Martin (Benoît & Doris Therrien) n1980-01-14
(B8f133) SAM

Mélanie (Gaston & Guylaine Tapp) n1983-11-25
(B..f234) ML

Messie (Auguste & Calixte Mathurin) n1868-01-
03 (B..f4) ML

Gilles-Michel (Ovide & Simone Côté) n1941-09-
28 (B32f65v) SOA m1964-07-18 Jocelyne Bélan-
ger, Trois-Pistoles

Paul-Michel (Pierre-M. & Médél Synnett) n1956-
06-12 (B33f9v) d1976-07-25 (S3f198)(20ans) SM

RICHARD

M. Anne-Monique (Ovide & Simone Côté) n1943-05-13 (B11f81) SOA m1967-06-17 Léon Tremblay. Ste-Thérèse-de-l'Enfant-Jésus

Monique (Rodolphe & Géraldine Pelletier) n 1951-05-04 (B56f264v) m1974-07-20 (M27f56) Serge Tremblay (Roland & Georgette Dallaire, Hauterive

Suzie-Nancy (Ghislain & Diane Pelletier) n 1968-01-12 (B1f80v) T

Narcisse (Irénée & Olympe Dionne) m1891-08-11 (M2f74v) Adéla Cloutier (Omer & Suzanne Couillard) d1940-12-05 (S12f139) (76ans) SM

Nathalie (Antonio & Annette Synnett) n1967-09-25 (B14f143v) SM m1986-08-01 Valère Richard, GV

Noëlline-Jacqueline (Ovide & Simone Côté) n 1939-12-25 (B36f42v) SOA m1958-10-04 Roger Richard, GV

Onias (Auguste & Delphine Flourde, GV) m1945-08-11 (M5f106v) M. Claire Bernatchez (Joachim & Alberta Ducasse) 2è m1955-10-29 (M5f20v) Irène Dumont (Damase & Antoinette Ouellet) SOA

Ovide (Messie & Anna Côté) m1939-02-20 (M1f32) Simone Côté (Jude & M. Luce Pineault) SOA

Paul-Aimé-Epiphanie (Germain & Estelle Dupuis) n1946-01-06 (B2f172) T m1968-06-22 Léona Tapp, N.-D.-de-l'Assomption Mtl

Paul-Emile (Irénée & Valentine Henley) n1919-11-06 (B22f10v) SM

Philippe-Michel (Joseph & Emma Flourde) n1890-05-08 (B5f70v) SM m1939-09-26 Julia Langlois, Ste-Luce-de-Rim. d1965-12-31 (S1f130) (75ans) SM

RICHARD

Pierre-Marie (Adrien & Germaine Fournier, GV)
m1953-06-03 (M5f188) Mabel dite Mèdel Synnett

(Télesphore & Clémentine Lizotte) SM

Pierre-Roger (Auguste & Jeanne St-Laurent) n
1940-11-18 (B29f138v) SM

M. Anne-Rachelle (Ghislain & Diane Pelletier)
n1978-04-05 (B5f84) T

Réal (Germain & Estelle Fournier) n1953-05-01
(B27f125v) T

Réal (Liguori & Marguerite Fournier, GV) m1952-
09-25 (M8f18) Huguette Bonneau (Onias & Flo-
rida Coulombe) SM

Réjean (Rodolphe & Géraldine Pelletier) n1940-
08-28 (B108f98v) d1940-09-06 (S33f100v) (8jrs) SAM

Réjean (Rodolphe & Géraldine Pelletier) n1944-
01-28 (B17f235) SAM m1968-06-29 Réjeanne Pou-
lin, St-Jean-Vianney

Roch-Antoine (Narcisse & Adèle Cloutier) n
1898-01-06 (B1f90) d1898-08-23 (S4f92v) (8ms) SM

Roch-Calixte (Narcisse & Adèle Cloutier) n
1901-10-13 (B12f106) SM m1941-04-16 Elia Mous-
set, St-Octave-de-Métis

Rodolphe (Irénée & Philomène Fournier) m1936-
08-26 (M13f244v) Géraldine Pelletier (Téles-
phore & Marie Lévesque) SAM

Roland (Joseph & Blanche St-Pierre, CC) m1960-
08-27 (M14f138v) Marielle Pelletier (Ephrem &
Laurette Cyr) SAM

Roméo (Alfred & Ludivine Laflamme, La Tuque)
m1957-04-22 (M2f144v) Aline Kenney (Alfred &
Henriette Pelletier) SBL

RICHARD

Rosaire-Romuald (Narcisse & Adèle Cloutier) n
1896-04-29 (B7f85v) SM

Rosanne (Irénée & Olympe Dionne) d1868-05-25
(S..f7) (7ms) ML

Hénédine-Roselle (Germain & Estelle Dupuis) n
1951-10-20 (B52f95) T

Mabel-Rosette (Pierre-M. & Mabel Synnett) n
1964-02-29 (B3f117) SM

Simon-Renaud (Réjean & Réjeanne Poulin)n1977-
12-04 (B1f398) SAM

Steeve (Marcel & Hélène Chrétien) n1966-04-20
(B35f308) CC

Roberto-Steeve (Ghislain & Diane Pelletier) n
1971-03-06 (B7f131) T

Gérard-Valéri (Rodolphe & Géraldine Pelle-
tier) n1937-06-19 (B57f267v) SAM m1962-06-30
(M2f137v) Madeleine Charland (Lucien & Ma-
riette Leclerc) RC

Léontine-Yolande (Philippe & Rita Wagner) n
1936-09-20 (B17f80) SM Prof. perpétuelle
1961-08-15 Congr. des rel. N.-D.-du-S.-Coeur
St-Joseph N.-B.

Yvan (Rodolphe & Géraldine Pelletier) n1939-
07-27 (B76f48) SAM m1963-06-22 Jacqueline Le-
page, Ste-Blandine

Yves (Pierre-M. & Mabel Synnett) n1957-09-02
(B38f34) SM

M.Blanche-Yvette (Alphonse & Georgianne Mi-
ville) n1929-11-28 (B44f24) T m1951-06-16
Jean Durocher, St-Conrad-de-Laval

RICHARD RICHER RIFOUE RINGUETTE

RICHARD

Yvette (Ruelle M. & Mabel Synnett) n1957-09-02 (B39f34) m1977-09-16 (M8f204v) André Miville (Roland & Albertine Bernatchez, GV) SM

Yvonne (Joseph & Emma Plourde) n1894-10-13 (B6f81v) m1919-02-15 (M3f6v) Philippe-Auguste Bouchard (Pierre & Lumina Labbé, Ste-Luce) SM

Yvonne (Irénée & Valentine Henley) n1920-10-13 (B33f21v) SM

RICHER

Yves-Claude (Syllo & Thérèse Roy, Mtl) m1969-04-12 (M2f491) M.France Emond (Gérard & Alfréda Labrie Cabano) SAM

RIFOUE

Caroline (ép.Simon Elément) d1948-08-22 (S9f35) (66ans) GM

Yvonne (ép.Georges Béland) d1920-09-06 (S13f20) (26ans) SM

RINGUETTE

Agnès (Hilaire & Clorinthe Smith, ML) m1904-07-19 (M17f167) Johnny Henley (Antoine & Séverine Côté, Riv-Pentecôte) 2è m1923-03-12 (M3f73v) William Marquis (Napoléon & Emérence Chassé, SF) SAM

Andrée (Delphis & Jeannine Langevin) m1959-06-27 (M3f245v) Claude Béchard (Thomas & Germaine Miville, SAM) T

Julie-Colette (Yves & Réjeanne Ouellet)n1977-04-01 (B47f333) SAM

Rébecca (Elzéar & Aglaé Savard, Riv.-Pentecôte) m1946-07-10 (M19f149v) Robert Dumont (Benoit & Azilda Blanchette) CC

RIOUX

Adélaïde (ép.Cyrille Dion) d1909-05-09 (S16 f26v) (75ans) CC

Adélaïde (ép.Jean Therrien) d1905-10-09 (S.. f118) (70ans) ML

Adélaïde (Louis & Alphonsine Therrien) n1910-09-19 (B..f58) m1932-01-20 (M..f230) Eloi-Calixte Daraïche (Calixte & Marie Vallée) ML

Adélard (Joseph & Délima Parent) m1905-07-25 (M11f204) Joséphine Dugas (Etienne & Béatrice Minville) SAM

Adélard (Alfred & Lucie Robinson) n1900-05-27 (B..f45) SAM m1923-10-09 (M6f120v) Céline Lefrançois (Napoléon & Malvina Marin, LM) SAM

Délia dite Adélia (François & Georgina Beaupré)n1885-09-03(B..f221)m1916-01-10(M..f133) Johnny Breton (Johnny. & Marie Bernier) ML d1979-02-11 (S5f8) (93ans) SAM

Adjutor (Joseph & Malvina Leclerc) d1886-10-11 (S..f235) (3ans) ML

Adjutor (Félix & Oliva Auclair) n1903-08-30 (B..f88) d1908-06-29 (S..f24) (4ans) ML

Adora (Félix & Oliva Auclair) n1904-08-15 (B..f99) m1926-04-07 (M..f46) Louis-Philippe Chouinard (Joseph & Emma Lemieux) 2è m1936-04-29 (M..f69) Henri-Daniel Stone (Daniel & Clémentine Goupil) ML d1950-07-11 (S33f226v) (46ans) SAM

Adrien (Alfred & Imelda Clavet,MS) m1944-01-05 (M1f35v) Berthe-Eliane Marin (Armand & Emilie Mercier) MS

Adrien (Moïse & Scholastique Henley) n1926-03-18 (B..f45) ML

RIOUX

Adrienne (Félix & Oliva Auclair) n1909-07-01
(B..f27) m1928-11-21 (M..f128) Robert Lèves-
que (Bélonie & M. Louis Fournier) ML

Adrienne (Moïse & Scholastique Henley) n1938-
09-14 (B11f19v) m1956-07-18 (M2f119v) Germain
Marin (Armand & Emilie Mercier) RC

Alain (Léonard & M. Jeanne Mercier) n1959-04-
18 (B4f123v) RC

André-Albert (Charles & Yvonne Dugas) n1925-
07-04 (B67f166v) m1948-10-30 (M18f158) Rachel-
le Jovin (Damase & Eugénie Henley, MS) SAM

Alberte (Cyrille & Antonia Rioux) n1917-08-14
(B..f157) ML

Albertine (Louis & Alphonsine Therrien) n1905-
12-20 (B.f122) m1925-09-08 (M..f31) Isidore
Daraïche (Edouard & Mélanie Langlois) ML d
1985-03-24 S1f18) (79ans) MS

Alfred (Théophile & Marcelline Bernier) n1865-
08-05 (B5f103) SAM m1886-01-19 (M..f225) Léa
Castonguay (Philibert & Marguerite Henley) 2è
m1891-06-15 (M..f49) Lucie Robinson (Narcisse
& Philomène Bernatchez) ML d1951-03-16 (S5
f86v) (86ans) RC

Alfred (Alfred & Lucie Robinson) n1892-03-16
(B..f54) ML m1916-06-26 Imelda Clavet, Clori-
dorme d1965-05-07 (S3f6) (73ans) MS

Alice-Adrienne (Joseph & Malvina Leclerc) n
1887-03-10 (B..f4) m1906-01-30 (M..f122) Ro-
muald Auclair (Timothée & Julie Castonguay) ML

Alice (Alfred & Lucie Robinson) n1893-05-19
(B..f67) m1913-01-07 (M..f96) Georges Sohier
(Wesley & Sara Castonguay) ML d1967-09-14
(S4f32) (74ans) MS

RIOUX

Alice (Charles & Yvonne Dugas) n1945-08-11
(B95f300) SAM m1963-09-14 Christian Ouellet,
Sept-Iles

Gabrielle-Aliette (Adélard & Céline Lefrançois)
n1941-03-19 (B3f33) m1961-07-11 (M2
f124v) Eugène Lapiere (Emmanuel & M. Ange
Giasson, St-J. Sept-Iles) RC

Aline (Adélard & Céline Lefrançois) n1926-08-
10 (B..f59) ML m1949-02-12 (M1f77) René Roy
(Hector & Rosanne Deroy, LM) RC

Alma~~de~~ (Hubert & Sara Lefrançois) n1883-03-
23 (B..f193) ML m1911-06-06 (M8f17) Octave
Lévesque (vf Georgianne L'Italien) SAM

Alphonse (Théophile & Marcelline Bélanger) n
1870-01-15 (B..f30) m1890-11-04 (M..f42) Mal-
vina Robinson (Narcisse & Philomène Bernat-
chez) ML d1958-08-17 (S1f120v) (88ans) RC

Alphonse (Vital & Marguerite Deschênes) n1881-
12-31 (B..f180) ML m1905-11-28 (M20f216) Ma-
ximilienne Fournier (Joseph & Adèle St-Lau-
rent) d1943-04-27 (S18f202) (61ans) SAM

Alphonse (Alphonse & Malvina Robinson) n1891-
11-12 (B.f52) ML m1914-10-26 (M12f120v) Alvi-
ne Lever (Charles & Marcelline Henley, MS) SAM
d1965-05-20 (S4f147) (73ans) RC

André (Vital & Umésime Tremblay) n1891-08-26
(B..f51) ML

André (Joachim & Lucette St-Laurent) n1961-
06-15 (B6f134) RC

Andrée (Jean-Claude & Gemma Mimeault) n1970-
11-17 (B6f163v) RC

Angélique (Hilaire & Julienne Lavoie) n1838-
06-06 (B3f42v ind.Rim.) SAM

RIOUX

Angélique (Narcisse & Adéline Rousseau)n1874-09-23 (B..f88) ML

Anne (Vital & Marguerite Deschênes) n1877-03-22 (B..f111) d1877-03-25 (S..f112) (2jrs) ML

Anne-Agathe (Théophile & Marcelline Bernier) n1879-01-04 (B..f136) m1899-06-05 (M..f30) Virgile Henley (vf Léontine Poitras) ML

Anne-Marie-Béatrice (Adélard & Joséphine Dugas) n1909-05-28 (B51f325) SAM m1926-04-14 Claude-Antoine Deschênes, Rim.

Anne-Marie-Aline (Joseph & Agnès Leblanc) n 1918-10-23 (B74f215v) CC m1952-10-16 Eugène Beaulieu, St-Ls-d'East-Angus

Anne-Marie (Leudes & M.Anne Castonguay)n1928-03-17 (B..f108) ML

Anonyme (Adélard & Céline Lefrançois)n.d1943-05-07 (B6 S4f42v) RC

Anonyme (Albert & Rachel Gauvin)n..d1956-06-10 (B94 S24f231v) SAM

Anonyme (Alfred & Imelda Clavet)n..d1924-09-05 (B59 S19f143v) T

Anonyme (Antoine & Amanda Vallée) n1941-05-16 (S6f34v) RC

Anonyme (Charles & Yvonne Dugas)n..d1922-02-10 (s4f41) SAM

Anonyme (Cyprien & Ida Gagnon)n..d1935-04-26 (B4 S2f5) RC

Anonyme (Cyprien & Ida Gagnon)n..d1948-09-28 (B130 S41f156) SAM

RIOUX

Anonyme (Georges & Délima Collin)n..d1926-03-26 (B21 S5f190v) SAM

Anonyme (Gérard & Rose-Alma Coulombe)n.d1948-02-06 (B5 S1f28v) T

Anonyme (Germain & Annette Mimeault)n..d1941-12-07 (B14 S9f37) RC

Anonyme (Germain & Annette Mimeault)n..d1943-03-04 (B3 S2f42) RC

Anonyme (Henri & Anita Drapeau)n..d1949-02-18 (B20 S6f168v) SAM

Anonyme (Jean-Claude & Antoinette Dugas)n..d..enr1977-10-15 (B7 S4f153) MS

Anonyme (Jean-Claude & Antoinette Dugas)n..d..enr1978-08-29 (B5 S4f163) MS

Anonyme (Léon & Thérèse Chenel)n..d1954-04-28 (B16 S3f123) MS

Anonyme (Léopold & Eméliana Daraïche)n.d1943-01-09 (S2f34) LM

Anonyme (Louis & Lydia Ouellet)n..d1941-04-25 (B3 S4f33v) RC

Anonyme (Leudes & M.Anne Castonguay)n..d1946-09-07 (B129 S38f60v) RC

Anonyme (Robert & Marie St-Laurent)n..d1937-04-16 (B1 S2f14v) RC

Anselme (Charles & Yvonne Dugas) n1930-12-22 (B91f86v) d1947-07-23 (S30f103v) (16ans) SAM

Anselme (Albert & Rachel Jauvin) n1953-12-17 (B3f86) m1978-09-23 (M21f458) Régine Pellerier (Marcel & Anita Synnett) SAM

RIOUX

Anthyme (Johnny & Wilhelmine Boucher) n1904-01-26 (B..f93) ML

Antoine-Auguste (Joseph & Malvina Leclerc) n1890-09-15 (B..f42) m1916-07-11 (M..f140)
Julie Auclair (Joseph & Marie Dion) ML

Antoine (Johnny & Wilhelmine Boucher) n1905-10-15 (B..f119) (vf d'Annia Auclair) 2è m1929-01-16 (M1f32) Amanda Vallée (Alfred & Ovilia Dugas) SAM 3è m1955-01-29 (M1f104) Bernadette Ouellet (Wilfrid & Emilie Fournier) d1965-10-20 (S7f148v) (60ans) RC

Délia-Antoinette (Joseph & Malvina Leclerc) n1885-03-19 (B..f219) (ép.Paul Bergeron) d1923-12-20 (S..f241) (38ans) ML

Jeanne-Antoinette (Hubert & Sara Lefrançois) n1898-01-30 (B4f7) m1917-02-19 (M2f199) Guillaume dit Willie Paquet (Arthur & Marie Deschênes) d1934-02-21 (S8f179v) (36ans) SAM

Antoinette (Alphonse & Maximilienne Fournier) n1914-02-17 (B21f101) SAM m1936-05-13 Alexis Hébert, Rim.

Antoinette-Jacqueline (Adélard & Céline Lefrançois) n1928-05-11 (B..f112) ML m1947-06-04 (M1f65) Bertrand Dion (Omer & Albertine Vallée) RC

Emma-Antonia (Joseph & Malvina Leclerc) n1894-11-03 (B.f81) m1912-11-18 (M..f94) Cyrille Rioux (François & Georgianna Beaupré) 2è m1920-06-28 (M..f201) Fabiana Boucher (Joseph & Louise Côté) ML d1980-06-21 (S2f189) (85ans) RC

Antoine dit Antonio (Polycarpe & Salomé Henley) n1925-01-16 (B..f18) ML m1948-07-21 (M7f147) Laurette Breton (Johnny & Adélia Rioux) SAM

RIOUX

Armand (Joseph & Marie Auclair) n1908-10-01
(B..f29) ML m1934-09-26 (M1f3) Alice Mimeault
(Antoine & Clara Fournier) RC

Armand (Arthur & M.Louise Tremblay, St-Léan-
dre) m1943-11-03 (M21f226) Adrienne Dugas
(Aurèle & M.Anne Tremblay) SAM

Armandine (Joseph & Marie Auclair) n1910-08-
28 (B..f57) ML m1945-07-11 (M2f54v) Perley
Chalmers (Robert & Mary Labrecque) RC

Arthur (Vital & Marguerite Deschênes) n1878-
03-20 (B46f74v) m1908-09-08 (M11f302) Clarina
Dupuis (Jean-Bte & Marie Vallée) d1909-12-10
(S59f345) (31ans) SAM

Arthur (Polycarpe & Salomé Henley) n1922-05-
06 (B..f228) ML m1946-12-26 (M6f68v) Alphéda
Vallée (Achille & Azilda Vallée) LM

Arthur (Charles & Yvonne Dugas) n1932-09-10
(B83f140) SAM m1962-10-06 Huguette Martel,
St-Nil

Audina-Mathilda (Ambroise & Adélaïde Gagné)
n1877-05-13 (B25f73v) CC

Auguste (Polycarpe & Aimée Henley) n1917-03-
03 (B..f149) ML m1946-01-09 (M1f60) Odila
Vallée (Achille & Azilda Vallée) LM

Aurélien (Napoléon & Eugénie St-Laurent, Rim.)
m1955-07-20 (M2f145) Mariette-Noëlla Breton
(Télesphore & Marie St-Laurent) SCL

Aurore (Alphonse & Delvina Robinson) n1893-
10-16 (B..f69) m1912-10-21 (M..f92) Philibert
Tremblay (Euchariste & Louise Castonguay) ML
d1975-02-27 (S2f176) (81ans) RC

Aurore (John & Wilhelmine Boucher) n1912-03-
03 (B..f81) ML m1937-10-13 (M3f16) Stanislas
Castonguay (Edouard & Scholastique Emond) RC

RIOUX

Bermont (Auguste & Odile Vallée) n1955-06-10
(B7f105v) RC

Bernard (Jean-Bte & Eveline Beaulieu) m1957-
07-16 (M..f80) Murielle Robinson (Daniel &
Yvette Poitras) ML

Gilbert-Bernard (Jean-Paul & Bérangère Cas-
tonguay) n1951-03-06 (B13f86) RC m1971-09-25
Anita Filiatrault, St-Donat Mtl

Bernard-Christian (Joachim & Lucette St-Lau-
rent) n1962-09-21 (B9f140) d1964-10-28
(S1f145v) (2ans) RC

Berthe-Anne (Joseph & Agnès Leblanc) n1909-
06-04 (B55f326) d1909-09-28 (S50f338)(4ms)SAM

Alphonse-Bertrand (Alphonse & Maximilienne
Fournier) n1918-07-23 (B63f234) SAM m1943-03-
03 Léonie Tremblay, GR

Bertrand (Antoine & Julie Auclair) n1923-05-
14 (B..f238) ML m1953-08-06 (M5f115v) Elise-
Emilia Bernatchez (Wilfrid & Alvine Vallée)MS

Bertrand (Charles & Juliette Bélanger) m1958-
08-16 (M..f82) Mariette Lapointe (Adéard &
Béatrice Laflamme) ML

Bertrand (Auguste & Odila Vallée) n1960-06-07
(B3f129v) RC

Blanche-Albertine (Alfred & Lucie Robinson) n
1897-12-19 (B..f14) ML m1916-06-19 (M8f179v)
Henri Sohier (Wesley & Sara Castonguay,MS)SAM
d1980-09-25 (S2f181) (82ans) MS

Blanche-Octavie (John & Wilhelmine Boucher) n
1920-07-11 (B..f202) d1920-07-22 (S..f203)
(15jrs) ML

RIOUX

Blandine (Joseph & Marie Auclair) n1916-12-30
(B..f146) ML m1939-10-04 (M1f26) Jean Ouellet
(Prime & Rose-Anna Robinson) RC

Isabelle-Brigitte (Alphonse & Alvine Lever) n
1929-09-06 (B..f152) ML m1951-09-18 (M4f88v)
Richard Coulombe (Louis & Laura Rioux) RC

Brigitte (Antonio & Laurette Breton) n1967-
03-03 (B17f304) SAM

Bruno (Réal & Monique Côté) n1960-06-13 (B4
f129v) RC

Calixta (...) RC m1906-11-20 (M..f134) Joseph
Auclair (Timothée & Caroline Poitras) d1908-
04-10 (S..f20) (16ans) ML

Carmen (Robert & Marie St-Laurent) n1931-03-
14 (B..f204) ML m1952-12-13 Pierre-Paul Du-
puis, St-Ls-de-France Mtl d1960-11-08 (S28
f147v) (29ans) SAM

Carole-Odette (Magella & Gemma Dionne) n1950-
04-30 (B47f27) CC

Cécile-Alice (Charles & Yvonne Dugas) n1924-
03-16 (B18f113v) m1955-08-31 (M12f187v) Roger
Trépanier (Emile & Maria Beaulne) SAM

Cécile (Ernest & Angéline Lefrançois) n1926-
07-17 (B..f56) ML

Chantal (Evague & Thérèse Daraïche) n1955-04-
06 (B14f14v) SOA m1973-09-08 Daniel Brunelle,
St-Mathias Mtl

Linda-Chantal (Auguste & Odila Vallée) n1957-
01-16 (B1f114) RC

Chantal (Arthur & Huguette Martel) n1964-11-
30 (B124f91) SAM

RIOUX

Charles-Yvon (Joseph & Malvina Leclerc) n1891-12-20 (B..f63) ML m1914-09-01 Zénoïde Cantin,

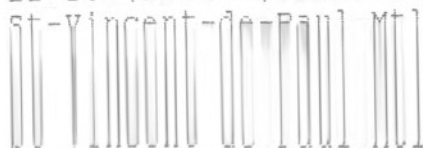

Charles-Albert (François & Alice Lever) n1896-08-02 (B..f106) ML m1921-04-05 (M2f74v) Yvonne Dugas (André & Léontine Dupuis) T d1947-07-23 (S31f104) (51ans) SAM

Charles-Albert (Alphonse & Alvine Lever) n1931-10-079B..f225) ML m1960-12-31 (M6f78v) Anne-Marie Synnett (Ernest & Clara Côté) SM

Charles-Eugène (Adélarde & Joséphine Dugas) n1907-09-21 (B105f273v) SAM m1929-07-29 Léontine Nadon, St-Denis Mtl

Charles-Eugène (Georges & Délina Collin) n1914-10-17 (B104f119v) d1936-11-26 (S29f251) (22ans) SAM

Charles-Eugène (Cyprien & Ida Gagnon) n1939-03-10 (B4f23) RC m1965-09-25 Fernande Vallée, St-Jean-Bte-de-Rouville Qué.

Charles-Eugène (Chs-Eugène & Yvonne Dugas) n1940-08-06 (B99f95v) SAM m1970-06-27 M.Anne Vallée, Ste-Monique Hava Ont.

Chrysologue (Vital & Césarie Martin) m1867-10-21 (M..f1) Philomène Drapeau (Joseph & Ursule Ross) ML

Cindy-Emmanuelle (.. & M.Laure Rioux) n1980-05-21 (B3f189v) RC

Alice-Claire (Armand & Alice Mimeault) n1940-05-04 (B4f29) RC m1962-06-23 Gilles Gagné, N.-D.-de-la-Paix Qué.

Claire (Charles & Yvonne Dugas) n1947-04-18 (B69f88) SAM m1965-10-30 Paul Grenier, Ste-Marguerite Mtl

RIOUX

Claire (Adrien & Berthe Marin) n1952-07-13
(B17f106) m1969-05-24 (M2f56) Jean-Claude
Gasse (Albany & Jeanne Lévesque) MS

Yvonne-Claire (Cyrille & Jeanne Auclair) n
1956-05-09 (B3f109b) RC m1978-12-29 Robert
Chapados, Pte-au-Père Rim.

Emma-Clara (Alfred & Lucie Robinson) n1896-
02-04 (B..f101) m1916-10-10 (M..f143) Ludger
Auclair (Timothée & Caroline Poitras) ML

Claude (Leudes & Marie Castonguay) n1923-02-
13 (B..f234) ML d1949-07-17 (S3f79v) 26ans)RC

Claude (Wilbrod & Thérèse Lèveillée) n1953-
05-04 (B. Af128) RC

Claude (Albert & Rachel Jauvin) n1961-01-21
(B11f159) SAM

Claudia-Rosalie (Ambroise & Adélaïde Gagné) n
1880-12-12 (B83f151) CC

Claudia (François & Alice Lever) n1897-10-31
(B..f12) d1899-02-18 (S..f26) (16ms) ML

Claudine (Arthur & Alphéda Vallée) n1958-01-
19 (B1f119v) RC m1977-09-02 (M..f135) Régis
Thibault (Henri & Elise Leclerc) ML

Rodrigue-Clément (Cyprien & Ida Gagnon)n1946-
11-29 (B157f69v) SAM

Eugène-Clément (Gonzague & Georgette Lafon-
taine) n1953-11-15 (B150f79v) SAM

Suzanne-Colette (Armand & Alice Mimeault) n
1935-06-28 (B9f6v) RC m1955-11-07 Rosaire Mi-
chaud, La Citadelle Québec

RIOUX

Clémentine (Louis & Alphonsine Therrien) n
1902-11-12 (B..f77) m1932-07-07 (M..f247) Gè-

Yard Bernatchez (Alfred & Emilie Lafontaine)
ML d1965-02-02 (S1f2) (62ans) MS

Cyprien (Joseph & Malvina Leclerc) n1898-08-
11 (B..f23) ML m1925-10-07 (M12f166) Ida Ga-
gnon (Henri & Emérentienne Lefrançois) SAM
d1979-05-21 (S3f187v) (80ans) RC

Cyrille (François & Georgina Beaupré) n1883-
11-05 (B..f201) m1912-11-18 (M..f94) Antonia
Rioux (Joseph & Malvina Leclerc) d1919-02-07
(S..f179) (35ans) ML

Cyrille (Hubert & Sara Lefrançois) n1886-02-
21(B..f228) ML d1906-03-23(S9f287v)(22ans)SAM

Cyrille (Polycarpe & Salomé Henley) n1919-
11-22 (B..f191) m1946-09-04 (M3f60) Jeanne
Auclair (Yvon & Elianne Ouellet) RC

Daniel (Gérard & Rose-Alma Lacombe) n1952-09-
03 (B53f110) T m1973-06-16 (M11f417) Claire
Lepage (Maurice & Béatrice Lepage) SAM

Daniel (Arthur & Alphéda Vallée) n1955-12-14
(B17f108) RC m1978-05-14 Lucia Amorim, Santa-
Cruz, Mtl

Danny-Sylvain (Jacques & Odette Leclerc) n
1967-09-30 (B16f37) MS

Dave (Bermont & Dolorès Mercier) n1978-11-08
(B5f186) RC

Délina (François & Georgianne Beaupré) n1873-
05-28 (B..f75) ML (ép.Cyprien Audet) d1950-
01-07 (S3f204) (77ans) SAM

Delvina (Polycarpe & Salomé Henley) n1918-
10-11 (B..f175) ML m1945-01-04 (M..f..) Ed-
gar Auclair (vf Gertrude Cloutier) RC

RIOUX

Delphine (François & Alice Lever) n1899-09-09
(B..f34) ML 2è m1935-08-20 Ernest Dugas (An-
dré & Léontine Dupuis) SAM

Delphine (François & Alice Lever) m1935-08-20
(M8f217) Ernest Dugas (vf Marcelline Dion)SAM

Démerise (Vital & Mariè Tremblay) n1888-01-15
(B.f12)ML m1911-06-13 (M9f18v) Achille Bélan-
ger (Simon & Philomène Thibault) 2è m1918-03-
12(M5f223v) Eloi Garneau (Philippe & Elmire
Therrien, RC) d1921-03-10 (S12f9v) (33ans)SAM

Denis (Onésime & Corinne Dugas) n1952-04-21
(B72f4) d1973-01-17 (S2f381) (20ans) SAM

André-Denis (Joachim & Lucette St-Laurent) n
1954-12-18 (B15f103v) RC m1977-08-20 Micheli-
ne Théoret, St-Jérôme Mtl

Aimée-Denise (Polycarpe & Salomé Henley) n
1935-02-15 (B1f4v) m1957-07-31 (M4f226v) Da-
niel Dion (Charles & Alphonsine Mercier,MS)RC

Denise (Romuald & Irène Verreault) m1962-07-
21 (M10f230) Charles Lepage (Gabriel & Jeanne
Côté) SAM

Céline-Denise (Evague & Thérèse Daraïche) n
1942-10-18 (B29f31v) LM m1964-12-26 (M26f98)
Georges-André Fournier (André-Albert & Marie
Labrie) SAM

M.Anna-Denise (Onésime & Corinne Dugas)n1951-
01-30 (B15f253) SAM

Denise (Albert & Rachel Jauvin) n1962-08-31
(B94f241v) SAM

Diane (Evague & Thérèse Daraïche) n1948-1-30
(B27f87v) LM

RIOUX

Diane (Antoine & Laurette Breton) n1955-04-26
(B65f168v) m1977-07-01 (M11f343) Jean-Yves

Bechard (Roger & Hermeline Gasse) SAM

Diane (Gonzague & Georgette Lafontaine)n1956-
01-13 (B8f209v) SAM

Emilie-Diane (Réal & Monique Côté) n1958-11-
01 (B12f122) RC

Domithilde (François & Georgianne Beaupré)
n1875-02-23 (B..f90) m1895-11-26 (M..f95)
Georges Castonguay (Philibert & Marguerite
Henley) ML d1956-01-20 (S1f108) (80ans) RC

Donald (Léo-Paul & Emiliana Daraiche) n1949-
02-07 (B8f91) m1969-06-28 (M1f89) Diane Bou-
cher (André-Albert & Géraldine Henley) LM

Wilfrid-Donald (Antoine & Laurette Breton) n
1952-09-30 (B128f237) m1973-12-28 (M63f493)
Lise Paquet (Hyppolite & Marie St-Laurent)SAM

Donald (Armand & Adrienne Dugas, SAM) m1978-
09-01 (M12f96) Hélène Thibault (Jean-Bte &
Eliane Labrie) T

Edgar (Antoine & Anaïse Auclair)n..d1927-08-
07 (B..f90-S..f91) (1jr) ML

Ruth-Edith (Omer & Corinne Tremblay)n1945-06-
02 (B6f54) RC m1980-07-04 Marc Thériault, SAM

Edmond (Adélaré & Joséphine Dugas)n1906-08-05
(B85f237) SAM m1930-04-24 M.Laure Truchon,Rim

Edmond (Polycarpe & Salomé Henley) n1932-02-
22 (B..f234) ML

Elianne (Moïse & Calixte Henley) n1925-04-18
(B21f153) T m1953-1-14 (M4f100) Armand Marin
(vf Emilie Mercier) 2è m1961-04-15 (M1f133)
Roger Miville (Damase & Cécile Vallée) RC

RIOUX

Elie (Vital & Marguerite Deschenes) n1880-01-25 (B..f155) m1902-01-08 (M..f67) Georgianna Therrien (Jean & Mathilde Rioux) d1925-06-27 (S..f25) (45ans) ML

Elie (Elie & Georgianna Therrien) n1908-04-02 (B..f20) d1908-09-29 (S..f28) (6ms) ML

Elisabeth (Joseph & Agnès Leblanc)n1921-01-28 (B10f4v)SAM m1946-11-19 Aurélien Harpers,Rim.

Elisabeth (Narcisse & Adéline Rousseau)n1869-11-15 (B..f30) ML

Emma-Elzire (Hubert & Sara Lefrançois) n1891-02-13 (B9f96) SAM

Emèrentienne (François & Georgianne Beaupré) n1880-10-07 (B..f154) ML m1913-08-05 (M17f84) Emile Breton (Johnny & Marie Bernier) d1963-03-26 (S10f264v) (84ans) SAM

Emile (Charles & Yvonne Dugas) n1939-04-11 (B37f36v) SAM m1977-07-09 Nicole Pruneau,St-Emile P.Québec

Emma (Chrysologue & Philomène Drapeau) n1872-03-11 (B..f54) ML

Emma (Théophile & Marcelline Bernier) n1876-05-19 (B..f100) m1900-02-27 (M..f41) Hubert Auclair (Timothée & Julie Castonguay) d1905-09-10 (S..f117) (28ans) ML

Emma (John & Wilhelmine Boucher) n1907-09-10 (B..f10) m1925-11-10 (M..f38) Joseph Castonguay (Edouard & Scholastique Emond) d1930-02-04 (S..f164) (23ans) ML

Emmanuelle (Yves & Colette Mimeault) n1975-05-19 (B39f138) SAM

RIOUX

Eric (Wilfrid & Marie Henley) n1968-10-03
(B3f156v) RC

Louis-Ernest (Chrysologue & Philomène Dra-
peau) n1878-05-02 (B..f131) ML m1918-09-28
Louise Lupien, Mtl

Ernest (Ambroise & Adélaïde Gagné) n1879-03-
25 (B27f117) CC

Ernest (Alfred & Lucie Robinson) n1901-09-08
(B..f62) ML m1924-07-07 (M6f136v) Angéline
Lefrançois (Napoléon & Malvina Marin) SAM

Ernest (Louis & Alphonsine Therrien) n1917-
01-07 (B..f148) ML

Estelle (Félix & Oliva Auclair) n1917-05-12
(B..f152) d1917-05-19 (S..f153) (7jrs) ML

Estelle (Ernest & Angéline Lefrançois) n1929-
11-18 (B..f158) ML d1939-06-29 (S3f24v)
(10ans) RC

Esther (ép. Joseph Lévesque) d1858-02-06 (S2
f70) (69ans) SAM

Eugénie (François & Georgianne Beaupré) n1877-
10-05 (B..f120) ML (ép. Ephrem Leclerc) d1963-
02-28 (S2f142) (86ans) RC

Eugénie (Joseph & Delvina Parent) m1913-08-05
(M18f84v) Yvon Lafontaine (Jules & Florida
Breton) d1916-05-05 (S19f174) (29ans) SAM

Eulalie (Vital & Marguerite Deschênes) n1884-
01-26 (B..f201) m1903-01-27 (M6f125) Joseph
Therrien (William & Emilie Lévesque) 2è m
1932-03-07 Horace Lavoie, d1979-09-23 (S23
f64) (95ans) SAM

Eusèbe-Auguste-Adjutor (Joseph & Malvina Le-
clerc) n1883-08-14 (B..f1950) ML

RIOUX

Eva (Louis & Alphonsine Therrien) n1912-08-08
(B..f91) d1925-07-26 (S..f27) (14ans) ML

Evague (Chrysologue & Philomène Drapeau) n
1883-02-19 (B..f190) ML

Evague (Cyrille & Antonia Rioux) n1918-11-30
(B..f177) ML m1940-01-04 (M2f8v) Thérèse Da-
raïche (Basile & Anna Miville) LM d1960-06-12
(S23f148v) (41ans) CC

Félix (Joseph & Malvina Leclerc) n1882-01-01
(B..f182) m1903-02-17 (M..f80) Oliva Auclair
(Timothée & Caroline Poitras) d1931-02-19 (S.
f200) (49ans) ML

Fernand (Arthur & M.Louise Tremblay, St-Léan-
dre) m1945-04-04 (M3f283v) Jeanne Dugas (Au-
rèle & M.Anne Tremblay) d1974-04-13 (S11f20)
(51ans) SAM

Fernand (Cyprien & Ida Gagnon) n1943-01-27
(B1f41v) RC m1968-06-01 Marjolaine Coulombe,
St-Josaphat Ville-Lemoyne

Fernand (Adrien & Berthe Marin) n1946-12-08
(B30f58) d1946-12-23 (S5f58v) (15jrs) MS

Cécile-Fernande (Adélard & Célina Lefrançois)
n1924-08-27 (B..f10) ML m1951-09-10 Léonard
Provost, St-Antoine-de-Timmins

Marthe-Fernande (Fernand & Jeanne Dugas) n
1946-04-29 (B61f39v) SAM m1966-04-30 Ghislain
Servant, Ville-Jacques-Cartier

Flavie (David & Marie Rioux) m1917-07-09 (M..
f155) Philibert Henley (vf Alida Gaulin) ML
d1982-02-05 (S2f2) (96ans) MS

Léon-Florian (Gédéon & Colette Henley) n1957-
12-07 (B11f119) RC m1980-12-27 (M3f182) Annie
Dion (Claude & Léonie Rioux) MS

RIOUX

Florida (Alfred & Lucie Robinson) n1899-02-23
(B.f27)m1920-04-12 (M..f196) Emile Drapeau
(Pierre & Marie Boucher) ML 2è m1936-02-27

Jean-Louis Yelle, Ste-Hélène Mtl

Florida (Louis & Alphonsine Therrien) n1907-
07-27 (B..f9) m1926-09-22 (M..f63) Zéphirin
Sohier (Wesley & Sara Castonguay) ML d1986-
05-12 (S2f28) (78ans) MS

France-Valérie (E. & Clémence Bouchard)n1939-
01-28(B8f27v)SAM m1961-06-24 Yves Marquis, Qué

Francis (Fernand & Jeanne Dugas) n1954-10-16
(B171f140v) SAM

François (ép.Georgina Beaupré) d1917-12-02
(S..f160) (76ans) ML

François (François & Georgina Beaupré) n1869-
01-24 (B..f19) ML m1895-10-28 (M14f213v) Ali-
ce Lever (Charles & Marcelline Henley) d1943-
10-17 (S41f225) (74ans) SAM

Françoise (François & M.Anna Blanchette) n
1953-01-09 (B10f37) SAM

Claire-Françoise (j.) Germain & Annette Mi-
meault) n1955-09-23 (B12f107) RC m1977-05-21
Jocelyn Therrien, L'Ancienne-Lorette

Gabriel (Félix & Oliva Auclair) n1925-04-14
(B..f21) ML m1954-07-31 Gaétane Sylvestre,
Cathédrale St-Hyacinthe

Gabriel (Alphonse & Alvine Lever) d1939-03-02
(S1f23) (11ans) RC

Gabriel (Omer & Corinne Tremblay) n1949-09-11
(B13f81) d1949-11-28 (S4f82) (3ms) RC

Gabrielle (Alphonse & Alvine Lever) n1927-05-
06 (B..f83) ML

Gaétan (C. & Ida Gagnon)n1933-09-10 (B.f13)ML

RIOUX

Gaëtan (Lionel & Marthe Ross) n1960-06-02
(B64f128v) SAM

Jean-Louis-Gaëtan (Omer & Françoise Rioux) m
1983-06-24 (M3f334) Marielle Cyr (Eméric &
Jeannette Raymond) CC

Gérardine-Gaëtane (Cyprien & Ida Gagnon) n
1941-05-30 (B8f34v) m1961-08-26 (M3f135) An-
dré-Guy Sasseville (André-Albert & Gertrude
Pelletier) RC

Gaston (Onésime & Corinne Dugas) n1943-12-11
(B138f230v) m1970-03-14 (M1f89) Denise St-
Louis (Maurice & Thérèse Servant) SAM

Gaston (Georges & Armande Marin) n1946-03-16
(B6f51) MS m1968-04-27 Lisette Leclerc, Ste-
Catherine-d'Alexandrie Laprairie

Gaston (Gérard & Rose-Alma Lacombe) n1901-01-
22 (B10f274) T

Georges-Moïse-Gédéon (Moïse & Scholastique
Henley) n1929-12-20 (B..f161) M1 m1956-11-24
(M6f113) Colette Henley (Adélarde & Rose-Aimée
Henley) RC

Gemma-Jeanne-Rita (Zéphirin & Blandine Lepage)
n1920-09-02 (B58f286) SAM

Gemma (Cyprien & Ida Gagnon) n1926-08-29 (B..
f62) ML m1946-10-23 (M5f61v) Roger Leclerc
(Chs-Edouard & Oliva St-Laurent) RC

Georges (Hubert & Sara Lefrançois) n1880-05-
09 (B..f160) ML m1909-09-14 (M15f336v) Délima
Collin (Charles & Ursule Dugas) d1963-03-08
(S8f263) (82ans) SAM

Georges (Chrysologue & Philomène Drapeau) n
1880-06-17 (B..f160) ML

RIOUX

Georges (Alfred & Lucie Robinson) n1906-06-12
(B..f127) d1907-11-26 (S..f13) (1an) ML

Georges (Alfred & Imelda Clavet) n1917-06-04
(B..f154) ML m1940-08-07 (M5f9v) Rita-Armande
Marin (Armand & Emilie Mercier) MS

Georges (Roland & Yvonne Lévesque) m1976-06-
11 (M8f223) Colette Daraïche (Gilbert & Mo-
nique Gendron) SAM

Georges-André (Léon & Thérèse Chenel) n1950-
03-27 (B40f212v) SAM

Georges-Ernest (Georges & Délima Collin) n
1910-11-15 (B95f374) SAM

Georges-Henri (Leude & M.Anne Castonguay) n
1940-11-20 (B10f31) RC

Georgianna (Théophile & Marcelline Bernier)
m1905-08-01 (M..f116) Timothée Auclair (vf
Caroline Poitras) ML d1945-12-02 (S3f57)
(84ans) RC

Georgianne (Alphonse & Maximilienne Fournier)
n1906-12-30 (B129f247) SAM m1941-11-15 Emile
Lever, Cathédrale Mtl

Georgette (Omer & Corinne Tremblay) n1946-10-
23 (B8f62) m1968-08-24 (M3f156) Alain Thibault
(Wilfrid & Gilberte Gagné, St-Anaclet Rim.

Georgette (Albert & Rachel Jovin) n1950-03-18
(B7f211v) m1972-12-28 (M58f378) Gaétan Dumont
(Ovide & Réalda Sergerie, CC) SAM

Georges-Gérald (Georges & Armande Marin) n
1942-10-18 (B22f28v) MS

Gérald-Julien (Auguste & Odila Vallée) n1946-
11-13 (B28f68) LM

RIOUX

Gérard (Gérard & Rose-Alma Lcombe) n1959-08-17 (B42f248v) T

Gérard (Georges & Délima Collin) n1913-02-10 (B16f66v) SAM

Gérard-Bertrand (Ernest & Angéline Lefrançois) n1928-05-24 (B..f13) ML d1941-12-09 (S10f37) (13ans) RC

Gérard (Evague & Thérèse Daraïche) n1947-07-08 (B21f74v) LM m1969-02-08 Pierrette Lepire, N.-D. Ville-Jacques-Cartier

Germain (Antoine & Julie-Anaïse Auclair) n1918-01-07 (B..f162) m1940-06-18 (M..f7) Annette Mimeault (Antoine & Clara Fournier) ML

M.Ange-Germaine (Alphonse & Maximilienne Fournier) n1912-03-06 (B18f41) m1940-05-16 (S8f84v) Adrien St-Laurent (Esdras & Emma Pelletier) d1990-12-25 (78ans) SAM

Germaine (Luc & Clara Auclair) n1926-07-15 (B..f54) ML m1957-10-23 (M6f118v) René Auclair (Yvon & Eliana Ouellet) RC

Robertine-Gertrude (Alphonse & Maximilienne Fournier) n1916-04-26 (B64f172v) SAM m1933-02-28 Irénée Bouchard, Mat. d1947-08-30 (S36 f110) (31ans) SAM

Philippe-Ghislain (Armand & Alice Mimeault) n1944-03-28 (B3f48v) RC m1968-06-24 Violetta Guay, St-Esprit Qué.

Ghislaine (Onésime & Corinne Dugas) n1946-10-31 (B148f67v) SAM

Armand-Gilles (Armand & Alice Mimeault) n1941-12-05 (B13f36v) RC m1963-06-29 (M11f234) Huguette Larrivée (Robert & Germaine Lajoie) CC

RIOUX

René-Gilles (Cyrille & Jeanne Auclair) n1954-04-13 (B5f101v) d1965-10-26 (59f149) (1111111111)

Gilles (Léo & Juliette Pelletier) n1961-09-14 (B119f194) SAM

M.Paule-Ginette (Armand & Alice Mimeault) n 1946-03-11 (B33f33) SAM (RA) m1966-07-01 Jean-Yves Baril, Ste-Claire-d'Assise Qué.

Gino (Aurélien & Noëlla Breton) n1966-09-09 (B77f274) SAM

Gisèle-Carmen (Zéphirin & Blandine Lepage) n 1921-09-14 (B76f38) CC m.. Yvon Desrochers, St-Vincent-de-Paul Mtl

Gisèle (Philias & Emma Chouinard) n1927-11-30 (B82f248v) SAM m1956-07-14 Emile-Aimé Carrier, St-Ls-de-France Mtl

Gisèle (Alfred & Imelda Clavet) n1929-11-21 (B..A..f..) MS

Gisèle (Cyrille & Jeanne Auclair) n1949-06-29 (B8f79)m1973-07-07(M2f170) Yves Manseau (Gilles & Rita Lajoie, Ville-des-Saules Qué.) RC

Henri-Gonzague (Georges & Délima Collin) n 1921-05-26 (B48f16v) SAM m1946-09-13 (M21f61) Georgette Lafontaine (Emile & Virginie Pelletier) SAM

Guy (Cyprien & Ida Gagnon) n1931-09-23 (B..f222) ML

Guylaine (Jean-Claude & Gemma Mimeault)n1965-04-13 (B4f147) RC

Harold (Auguste & Odila Vallée) n1958-12-11 (B17f123) RC

RIOUX

Thérèse-Hélène (Louis & Marie Ouellet) d1942-10-20 (S5f40v0 (6jrs) RC

M.Louise-Hélène (Léon & Thérèse Chenel) n1955-09-20 (B27f135v) MS m1977-06-25 Dominique Cayouette, St-Bernardin Mtl

Henri (Vital & Marie Tremblay) n1889-03-29 (B..f26) d1912-03-27 (S..f81) (23ans) ML

Louis-Philippe-Henri (Philiias & Emma Chouinard) n1921-05-05(B43f14v) SAM m1948-07-03(M4 f73v) Anita Drapeau (Horace & Lucie Rioux) RC

Henriette (François & Georgina Beaupré) n1882-02-08 (E..f181) m1903-06-01 (M..f84) Pierre Leclerc (Pierre & Esther Roy) 2è m1910-01-18 (M..f47) Joseph Henley (vf Eugénie Fournier) d1976-03-18 (S..f116) (94ans) ML

Hermance (Adélarde & Joséphine Dugas) n1911-07-09 (B90f22) SAM

Hubert (Vital & Césarée Martin) m1874-11-17 (M11f117v) Sara Lefrançois (Pierre & Adèle Dugas) d1922-06-04 (S9f49v) (75ans) SAM

Wilfrid-Hugues (Wilfrid & Marie Henley) n1959-05-29 (B5f124) RC

Huguette (Polycarpe & Salomé Henley) n1937-12-13 (B7f16v) m1955-07-16 (M3f106) Lionel Collin (Alphonse & Jeanne-d'Arc St-Laurent, SAM) RC

Huguette (Wilfrid & Marie Henley) n1962-11-03 (B10f141) RC

Irène (Félix & Eva Auclair) m1927-01-11 (M..f72) Ernest Leclerc (Honorius & Desanges Therrien) ML

RIQUX

Irène (Al. & Maximilienne Fournier) n1927-08-01 (B56f237v) d1927-08-23 (S27f241v) (23jrs) SAM



Rod.-Isidore (Felix & Oliva Auclair) n1918-12-17 (B..f177) d1919-04-30 (S..f181) (5ms) ML

Henri-Isidore (Johnny & Wilhelmine Boucher) n1924-11-05 (B..f13) ML

Berthe-Jacqueline (Léon & Thérèse Chenel) n1942-05-27 (B78f168v) SAM m1963-06-24 (M1f185) Jean-Marie-Carol Lèvesque (Robert & Adrienne Rioux, SAM) MS

Jacqueline (Gérard & Rose-Alma Lacombe) m1968-07-20 (M14f432) Yvan Landry (Valmont & M. Berthe Vallée, CC) SAM

Jacqueline (Gonzague & Georgette Lafontaine) n1949-09-22 (B128f195) m1975-08-15 (M30f158) Gaëtan Pelletier (François & Florence Gagnon) SAM

Jacqueline (Albert & Rachel Jauvin) n1952-12-01 (B180f29v) m1975-07-11 (M17f141) Yvan Thibault (Charles & Béatrice Breton, Baie-T.) SAM

Jacqueline (Gédéon & Colette Henley) n1962-08-23 (B7f199) d1962-11-09 (S7f140v) (2ms) RC

Jacques-B.-R. (E. & Clémence Bouchard) n1922-06-04 (B50f161) d1934-01-02 (S2f175v) (7ms) SAM

Ls-J.-Jacques-E. (Emile & Clémence Bouchard) n1935-11-13 (B96f224) SAM m1966-01-22 Jeannita-Helen Pongaetz, Baltimore

Jacques (Léopold & E. Vallée) d1943-01-26 (S3f34v) (5ans) LM

André-Jacques (Moïse & Scholastique Henley) n1941-05-09 (B5f34) RC m1965-08-21 (M17f164) M. Paule Rioux (Evague & Thérèse Daraïche) SAM

Jacques (Georges & Armande Marin) n1944-09-28 (B17f40) MS m1967-03-27 Odette Leclerc, Mtl

RIOUX

Jacques (Gérard & Rose-Alma Coulombe) n1949-07-11(B37f55) T d1963-12-25(S39f15)(14ans)SAM

Marc-Jacques (Gonzague & Georgette Lafontaine) n1950-10-21 (B136f240) m1975-07-11 (M18f142) Jocelyne Fraser (Lucien & M.Claire Pelletier, MJ) SAM

Jacques-Bruno (Jean-Paul & Lucienne Jacques) n1951-09-01 (B118f278v) m1975-05-27 (M12f135) Dorine Perrée (Roger & Laurette Gagnon) SAM

Jacques (Evague & Thérèse Daraïche) n1952-03-08 (B2f115v) LM m1972-07-15 Diane Rochon, Mtl

Armand-Jacques (Philippe & M.Paule L'Italien) n1960-03-02 (B3f128v) RC

Jacques (Arthur & Huguette Martel) n1966-01-01 (B3f206) SAM

Lucie-Jacinthe (J.) (Germain & Annette Mimeault) n1955-09-23 (B13f107) d1956-06-22 (S4f110) (9ms) RC

Janie (Bruno & Louise Rioux) n1985-11-22 (B1f26) MS

Jean (Chrysologue & Philomène Drapeau) n1870-06-18 (B..f32) ML

Jean-Claude (Luc & Clara Auclair) n1935-05-29 (B6f6) RC m1962-09-29(M..f128) Gemma Mimeault (Jean-Bte & Anita Gasse) ML

Jean-Claude (Adrien & Gilberte Marin) n1951-03-31 (B9f95) MS m1972-08-19 (M15f157v) Antoinette Dugas (Rodrigue & Edouardine Lévesque) T

Jean-Claude (Aurélien & Noëlla Breton) n1957-08-18 (B134f5) SAM

RIOUX

Jean-Eudes (Leude & M. Anne Castonguay) n1934-05-05 (B3f1v) RC m1961-03-29 Judith Gauthier, Tadoussac

Jean-François (Charles & Yvonne Dugas) n1927-03-01 (B12f224) SAM

Jean-François (Claude & Gaétane Patry) n1972-02-04 (B15f279) SAM

Jean-Guy (Adrien & Berthe Marin) n1948-01-03 (B1f69v) m1973-12-08 (M10f112) Chantal Gasse (Albany & Jeanne Lévesque) MS

Jean-Louis (Onézime & Corinne Dugas) n1948-01-28 (B9f127) m1970-12-05 (M40f160) Solange Dugas (Gonzague & Noëlline Dumont) SAM

Jean-Louis (Léonard & Marthe Desjardins, Ste-Rita) m19970-06-06 (M8f105) M. Claire Gagnon (Germain & Robertine Lafond) SAM

Jean-Louis (Gonzague & Georgette Lafontaine) n1957-04-20 (B67f282v) SAM

Jean-Marie (Robert & Marie St-Laurent) n1926-12-27 (B..f70) ML m1970-03-30 Cécile-Rita Vallée, Mtl

Jean-Noël (Albert & Rachel Jauvin) n1959-12-21 (B167f110v) SAM

Jean-Paul (Alphonse & Alvine Lever) n1922-05-24 (B..f228) ML m1947-10-15 (M3f67) Bérandère Castonguay (Antoine & Eva Auclair) RC

Jean-Paul (Philéas & Emma Chouinard) n1930-04-03 (B35f69) m1951-03-26 (M1f259v) Lucienne Jacques (Ferdinand & Geneviève Carrier, LMs) d1979-07-09 (S15f34) (49ans) SAM

Jean-Paul (Evague & Thérèse Daraïche) n1944-06-25 (B18f44) LM m1963-08-10 Lucienne Tremblay, St-Chs-de-Limoilou Qué.

RIOUX

Jean-Paul (Fernand & Jeanne Dugas) n1950-01-08(B6f203v)SAM m1979-03-23 Monique Vigneault, St-Joseph Sept-Iles

Jean-Sébastien (Jean-Louis & Solange Dugas) n1975-09-25 (B66f174) SAM

Jean-Serge (Antoine & Laurette Breton) n1957-04-01 (B53f280) SAM

Jean-Serge (Louis & Alphéda Sergerie) n11961-05-12 (B46f201v) CC

Jean-Yves (Adrien & Berthe Marin) n1957-08-04 (B20f153) d195812-08 (S3f162) (1an) MS

Jean-Yves (Albert & Rachel Jauvin) n1963-11-08 9B142f8) SAM

Jeanne (Félix & Oliva Auclair) n1912-04-27 (B..f84) m1933-06-21 (M..f8) André-Albert St-Laurent) ML

Jeanne-Gérardine (Leudes & M.Anne Castonguay) n1932-01-25 (B..f233) ML

Claire-Jeannine (Philiias & Emma Chouinard) n 1932-02-07 (B9f121v) d1935-08-26 (S27f218v) (3ans) SAM

Thérèse-Jeannine (Louis & Marie Ouellet) n 1943-04-20(B5f42) d1943-08-20(S7f45v) (4ms)RC

Annette-Jeannine (Cyrille & M.Jeanne Auclair) n1947-08-30 (B13f67) m1968-06-29 (M1f155) Hubert Briard (Ernest & Anne-Marie Cassivi) RC

Jeannot (Réal & Monique Côté) n1967-08-13 (B7 f153) RC

Joachim (Polycarpe & Salomé Henley) n1929-10-08(B.f154) ML m1952-10-16(M6f94v) Lucette St-Laurent (Adélaré & Yvonne Lafontaine) RC

RIOUX

Jocelyn (Arthur & Alphéda Vallée) n1953-04-28
(B5f96v) RC m1979-12-28 (M4f101v) Berthe Cou-

lombe (Laurent & Antoinette Mercier) MSP

Jocelyne (Antonio & Laurette Breton)n..d1949-
03-11 (B33 S11f171)

Germaine-Jocelyne (Cyrille & Jeanne Auclair)
n1950-06-11 (B3f83) m1973-07-07 (M3f170) Ser-
ge Robinson (Achille & Marie Poitras) RC

Johanne (Onésime & Corinne Dugas) n1961-05-19
(B71f173) SAM

Johanne (Norbert & Mariette Robinson) n1972-
09-14 (B7f168v) RC

Johnny (Théophile & Marcelline Bernier)n1872-
04-18 (B.f54) m1903-02-24 (M..f80) Wilhelmine
Boucher (Anthyme & Hélène Ross) ML d1937-05-
28 (s3f15) (65ans) RC

Johnny (Gaston & Denise St-Louis) n1971-05-05
(B41f197) SAM

Joseph (vf Angèle Castonguay) d1915-08-23
(S..f130) (84ans) ML

Joseph (Joseph & Angèle Castonguay) m1881-02-
28 (M..f169) Malvina Leclerc (Pierre & Esther
Roy) 2è m1900-11-12 (M..f49) Marie Auclair
(Timothée & Julie Castonguay) ML d1943-08-04
(S6f45) (82ans) RC

Joseph (Chrysologue & Philomène Drapeau) n
1874-03-19 (B..f80) ML

Joseph (Hubert & Sara Lefrançois) n1881-07-13
(B..f173) ML

Joseph (John & Wilhelmine Boucher) d1908-09-
04 (S..f27) (5ans) ML

RIOUX

Joseph (Cyrille & Jeanne Auclair) n1966-01-03
(B14f211) SAM

Jude (Philippe & M.Paule L'Italien) n1963-12-
17 (B10f144v) RC

Jules (Gérard & Rose-Alma Lacombe) d1947-1-19
(S18f24) (8ms) T

Julie (ép. André Pelletier) d1892-04-28 (S12
f121) (80ans) SAM

Julie (Félix & Oliva Auclair) n19-04-04
(B..f65) ML

Andrée-Julie (Yves & Colette Mimeault) n1982-
01-19 (B..f208) ML

Louis-Julien (Philippe & M.Paule L'Italien)
n1956-09-12 (B9f112) RC

Rose-Julienne (Philippe & M.Paule L'Italien)
n1950-07-07 (B5f83v) RC

Juliette (Joseph & Agnès Leblanc) d1915-01-02
(S1f128) (4ms) SAM

Kathleen (Yves & Diane Boucher) n1975-07-11
(B3f179v) RC

Katia-M. (... & Yolande Rioux) n1975-12-27
(B3f194) SAM

Katy (Mario & Pierrette Servant) n1973-05-31
(B12f170v) T

Langis (Arthur & Alphéda Vallée) n1961-05-07
(B4f133v) RC

Laura (ép.Louis Coulombe) d1970-02-16 (S1f55)
(73ans) MSP

RIOUX

Laurent (Yvon & Marguerite Bélanger) n1945-03-10 (B2f53v) RC m1963-12-28 Sandra Gleadhall, Chomedey Laval

Blanche-Laurette (Georges & Délima Collin) n1919-06-05(B31f254)m1946-09-04(M20f59v) Valmont Vallée (Octave & Aurélie Pelletier) SAM

Lucette dite Laurette (Antoine & Amanda Vallée) n1934-09-07 (B8f2v) RC

Léa (ép. Amédée Lavoie) d1933-05-14 (S..f4) (65ans) ML

Léa-Almaïde (Hubert & Sara Lefrançois) n1877-04-26 (B42f49v) SAM

Léda (Théophile & Marcelline Bernatchez) n1867-09-14 (B..f3) m1890-11-25 (M..f43) Marcellin Rousseau (vf Exorée Labrie) 2è m1900-11-27 (M..f50) Alphonse Bernatchez (Alfred & Emilie Lafontaine) ML d1948-02-22 (S2f71) (80ans) RC

Léo (Alfred & Lucie Robinson) n1904-11-05 (B..f105) ML m1928-10-30 (M4f15) Adélaïde Lefrançois (Napoléon & Malvina Marin) LM

Léo (Félix & Oliva Auclair) n1906-03-15 (B..f124) d1908-07-22 (S..f25) (2ans) ML

Léon (Cyrille & Antonia Rioux) n1914-07-20 (B..f116) ML m1940-10-02 (M26f103) Thérèse Chenel (Georges & Fidélis Fournier) SAM d1984-12-03 (S7f18) (70ans) MS

Léonard (Luc & Clara Auclair) n1929-05-09 (B..f139) ML m1957-11-21 M.Jeanne Mercier, Baie-Comeau d1959-06-20 (S1f124v) (30ans) RC

Léonard (Auguste & Oliva Vallée) n1961-12-16 (B11f136v) RC

RIOUX

Léonce (Adélaïde & Céline Lefrançois) n1930-02-26 (B..f167) ML m1955-11-26 Marielle Bernatchez, Mtl

Léonie (Alfred & Lucie Robinson) n1908-01-26 (B.f17) ML m2939-09-23 Alger Deschâtelets Mtl

Léonie (Léo & Adélaïde Lefrançois) n1930-09-26 (B..f189) ML m1950-11-11 (M4f91) Claude Dion (Léo & Adélaïde Lefrançois, LM) MS

Léopold (Cyrille & Antonia Rioux) n1913-06-04 (B..f102) ML m1937-04-05 (M2f67) Edwilda Vallée (François & Edwidge Gasse) 2è m1940-12-26 (M8f16) Emilianna Daraïche (Patrick & Mélanie Langlois) d1959-06-05 (S5f177v) (46) LM

Léopold (Albert & Rachel Jauvin) n1957-06-13 (B97f294) SAM

Leudes (Alphonse & Malvina Robinson) n1894-10-29 (B..f81) m1920-08-23 (M..f204) M. Anne-Marguerite Castonguay (Edouard & Scholastique Emond) ML 2è m1970-10-17 Léa Bilodeau, Qué.

Line (Yvon & Marguerite Bélanger) n1949-06-26 (B7f79) RC m1970-08-08 Ronald Lalongé, St-Martin Laval

Line (Omer & Corinne Tremblay) n1953-11-02 (B18f99v) RC m1982-06-04 Mario Leblanc, Maria

Aline dite Line (Onésime & Corinne Dugas) n1957-02-20 (B32f274v) d1957-09-12 (S28f8v) (6ms) SAM

Line (Roland & Rolande Gasse) n1958-09-13 (B24f160v) MS

Line (Romain & Madeleine St-Laurent) n1959-08-17 (B15f167) MS m1978-08-19 Kennet-H. Minoque, St-Hubert

RIOUX

Lionel (Alphonse & Jeanne Rioux, Ste-Odile
Rim.) m1940-11-23 (M7f54v) Adrienne Vallée

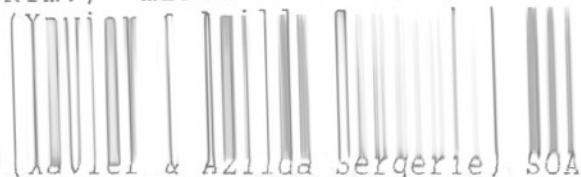

Lionel (Leudes & Marie Castonguay) n1924-07-
25 (B..f10) ML m1956-02-18 Gisèle Marchand,
Ste-Cécile Mtl

Lionel (Philiias & Emma Chouinard) n1925-08-31
(B77f170) m1953-08-01 (M20f62) Marthe Ross
(John & Rose Lessard) d1965-12-04 (S35f196)
(40ans) SAM

Annette-Lise (Armand & Alice Mimeault) n1938-
12-13 (B17f22) RC m1960-01-02 Raymond Rous-
seau, N.-D.-de-la-Paix Qué.

Lise (Evague & Thérèse Daraïche) n1953-07-02
(B7f125v) LM m1978-02-11 Jean-Claude Fortier,
St-Jean-Bte Mtl

Lise-Yvette (Lionel & Marthe Ross) n1956-05-
21 (B84f229) SAM

Lise (Magella & Marguerite Corbeil) n1958-10-
15 (B130f57v) SAM

Lise (Arthur & Hugnette Martel) n1963-01-11
(B6f256v) SAM

Lise (Arthur & Alphéda Vallée) n1966-06-18
(B52f237) SAM

M.Paule-Lorraine (Yvon & Marguerite Bélanger)
n1947-08-28 (B11f66v) RC m1968-07-27 Jean-Guy
Leblanc, St-Martin-de-Laval

Lorraine (Auguste & Oliva Vallée) n1963-08-15
(B7f143v) RC

Louis (François & Georgina Beaupré) n1871-01-
24 (B..f40) m1900-10-22 (M..f48) Alphonsine
Therrien (Jean & Adélaïde Rioux) ML d1959-06-
26 (S6f166v) (80ans) MS

RIOUX

Louis (Louis & Alphonsine Therrien) n1914-12-29 (B..f122) m1940-04-03 (M..f4) Lydia Ouellet (Frs-Xavier & Lucinda Robinson) ML

Louis-Edgar-Benoit (Adélard & Adèle Michaud, St-Gabriel-de-Rim.) m1954-07-10 (M5f187) Alphéda Sergerie (Alphée & Imelda Lajoie) CC

Louis-Jean (Romuald & Irène Verreault) d1971-07-20 (S26f218) (24ans) SAM

Louis-Marie-Armand (Joseph & Agnès Leblanc) n1915-11-11 (B131f158) SAM m1943-08-30 Marguerite Talbot, N.-Dame Mtl

Louis-Maurice (Léon & Marie Castonguay) n1921-10-10 (B..f223) ML m1955-07-02 Roselle Cloutier, Montmagny

Louis-Philippe (John & Wilhelmine Boucher) n1918-04-18 (B..f168) ML m1949-10-26 (M7f84) M.Paule-Juliette L'Italien (Jean-Chs & Rose-Aimée Fournier) MS

Ernestine-Louise (Romuald & Irène Verreault) m1969-07-12 (M15f20) Gilbert Rousseau (Arthur & Anna Drapeau, St-Jean-de-Dieu) SAM

Louise-Gaétane (Onésime & Corinne Dugas) n1953-12-19 (B164f83v) SAM

Louise (Adrien & Berthe Marin) n1954-12-14 (B39f128) MS

Hélène-Louise (Joachim & Lucette St-Laurent) n1958-11-11 (B13f122v) RC m1980-07-19 Bernard Desrochers, St-Nicolas Cté Lévis

Luc (Joseph & Malvina Leclerc) n1889-01-16 (B..f22) m1924-11-18 (M..f14) Clara Auclair (Joseph & Marie Dion) ML d1979-03-27 (S2f187) (90ans) RC

RIOUX

M.-Joseph-Hélène-Lucette (Germain & Annette
Mimeault) n1944-04-06 (B43f240v) SAM m1968-

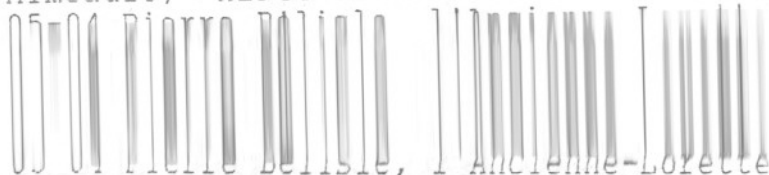

Lucie (Alfred & Lucie Robinson) n1903-04-25
(B..f83) m1923-10-08 (M..f240) Horace Drapeau
(Pierre & Marie Boucher) ML

Jeannine-Lucie (Wilfrid & Marie Henley)n1960-
06-28 (B5f130) RC.

Lucie (Fernand & Jeanne Dugas) n1961-05-23
(B74f174) m1979-08-25 (M20f54) Yves Duguay
(Marcel & Eugénie Duguay, CC) SAM

Lucien-Honorius (Léo & Adélaïde Lefrançois)
n1933-02-02 (B..f266) ML m1956-11-28(M14f201)
Rosalda St-Laurent (Omer & Anastasie Collin)
d1975-07-19 (S11f9) (42ans) T

Lucienne (Alphonse & Alvine Lever) n1916-12-
04 (B..f145) d1919-08-24 (S..f186) (3ans) ML

M.Paule-Lucille (Charles & Yvonne Dugas) n
1934-12-03 (B93f196v) SAM m1960-06-18 Jean-
Claude Tremblay, St-Alphonse Mtl

Laurette-Lucille (Cyrille & Jeanne Auclair)
n1953-01-26 (B1f95v) RC m1977-07-15 Michel
Blouin, RAR

Lucina (Moïse & Calixte Henley) n1927-06-22
(B..f87) ML m1948-01-21 (M2f69v) Yvon Rioux
(Louis & Alphonsine Therrien) RC d1971-07-17
(S2f82) (44ans) MS

Lumina (Narcisse & Adéline Rousseau, RC) m
1884-11-25 (M23f261) Joseph Lévesque (Alexis
& Marie Emond) SAM

Lumina (François & Georgina Beaupré) m1889-
02-13 (M..f23) Alfred Therrien (Jean & Adé-
laïde Rioux)d1920-05-02 (S..f197) (52ans) ML

RIOUX

Lydia (Charles & Yvonne Dugas) n1937-04-19
(B34f261v) SAM m1959-12-05 Réal Gervais, St-
Ls-de-France Mtl.

Thérèse-Madeleine (Robert & Marie St-Laurent)
n1935-07-09 (B10f7) RC m1956-06-25 Giovanni
Piazza, St-Jean-Bte Qué.

Thérèse-Madeleine (Léon & Thérèse Chenel) n
1944-04-07 (B7f37v) MS

Madeleine (Albert & Rachel Jauvin) n1951-11-
18 (B152f287v) SAM

Jeannine-Madeleine (Cyrille & Jeanne Auclair)
n1961-06-03 (B7f134) RC

Marjolaine-Madone (Evague & Thérèse Daraïche)
n1956-07-10 (B26f29) SOA m1985-07-20 René
Lescault, La Macaza Qué.

Madone (Raymond & M.Aimée Côté) n1956-07-12
(E7f111) RC

Madone (Fernand & Jeanne Dugas) n1956-10-29
(B170f258v) SAM m1977-11-18 Ronald Gaumont,
St-Clément-de-Beauharnois

Madone (Romain & Laurette Gauthier) n1959-08-
01 (B98f90) SAM m1978-08-18 Gilles Chouinard,
St-Jérôme Mat.

Gérard-Magella (Maurice & Louise Laviolette)
n1956-07-07 (B5f110) RC

Malvina (Chrysologue & Philomène Drapeau) n
1868-12-31(B.f18)m1885-07-28(M..f218) Georges
Pelletier (Octave & Caroline Savard) ML

Malvina (Elie & Georgianna Therrien) n1906-
03-22 (B..f125) d1925-04-28 (S..f21)(18ans)ML

RIQUX

Manon (Norbert & Mariette Robinson) n1973-09-14 (B3f172) RC

Roland-Marc (Roland & Rolande Gasse) n1956-01-18 (B1f108) RC

Marc-André (Germain & Annette Mimeault) n1952-04-19 (B5f92) RC m1975-11-29 Line Pépin, S.-Coeur Québec

Marc-André (Romain & Laurette Gauthier) n1960-08-31 (B97f140) SAM

Paul-Marcel (Germain & Annette Mimeault) n1948-02-04 (B2f70v0) RC m1969-03-22 Dorothée Miville, N.-Dame Qué.

Louise-Marcelle (Adélaré & Joséphine Dugas) n1913-06-30 (B89f81) SAM m1938-09-06 Ls-Philippe Bernier, St-Frs-Xavier Riv.-du-Loup

Marcelle (Leudes & M. Anne Castonguay) n1926-08-10 (B..f59) ML m1951-03-18 (M2f88) David Auclair (Joseph & Philomène Leclerc) RC

Claire-Marcienne (Léo & Juliette Pelletier) n1954-08-10 (B136f126) SAM m1973-06-02 Michel Desjardins, St-Ls-de-France Mtl

Marguerite-Julie (Maurice & Antoinette Mimeault) n1944-09-09 (B117f261) SAM m1968-06-22 Denis Boutin, St-Eustache Deux-Montagnes

Maria (John & Wilhelmine Boucher) m1937-03-31 (M2f14) Germain Therrien (Emile & Eugénie Dupuis) RC

Marie (Vital & Césarée Martin) m1877-11-13 (M..f119) Samuel Bernier (Ephrem & Mathilde Blanchet) d1920-01-29 (S..f193) (62ans) ML

Marie (Narcisse & Adéline Rousseau) n1867-10-29 (B..f3) d1875-05-01 (S..f91) (7ans) ML

RIOUX

Marie (Vital & Marguerite Deschênes) n1885-12-09(B..f224) d1886-08-09(S14f306) (8ms) SAM

Marie (vve Joseph Therrien) m1932-03-07 (M1 f124) Horace Lavoie (vf Azilda Dumont, LC)SAM

Marie-Ange (Arthur & Clarina Dupuis) n1909-08-03 (B79f332v) m1928-04-09 (M2f9) Joachim Gagné (Joseph & Poméla Parent) SAM

Marie-Ange (Alphonse & Maximilienne Fournier) n1921-07-22 (B68f26) SAM

Marie-Ange (John & Wilhelmine Boucher) n1922-04-27 (B..f228) ML m1947-10-25 (M4f67v) Jean-Marie Castonguay (Edouard & Scholastique Emond) RC

Marie-Anne-Georgina (Hubert & Sara Lefrançois) n1893-09-26 (B62f151) SAM

Marie-Anne (Joseph & Alphonsine Bélanger, Trois-Pistoles) n1942-10-03 (B12f183) Maurice Lefrançois (Philiias & Sara Perrée) SAM

Marie-Anne (Romain & Laurette Gauthier) n1957-07-21 (B120f300v) SAM

Marie-Blanche (Leudes & M.Anne Castonguay) n1935-08-27(B6f11v) RC m1959-09-12 Guy Grenier Base Militaire Ont.

Marie-Claude (Réal & Monique Côté) n1962-11-19 (B12f141) RC

Marie-Desanges (Narcisse & Adéline Brousseau) n1872-08-09 (B..f60) m1888-10-16 (M..f18) Epiphane Auclair (Timothée & Julie-Philomène Castonguay) ML d1957-01-05 (S1f114) (84ans)RC

Marie-Jeanne-Mance (Omer & Corinne Tremblay) n1956-10-06 (B10f112v) RC

RIOUX

Marie-Laure-Robertine (Alphonse & Maximilien-
ne Fournier) n1908-02-13 (B10f282v) m1927-08-

03 (M01230v) Joseph Paquet (Arthur & Marie
Deschênes) SAM d1978-03-08 (S1f160) (70ans)MS

Marie-Laure (Maurice & M.Louise Laviolette)
n1955-04-08 (B3f104v) RC

Marie-Louise (Hubert & Sara Lefrançois)n1889-
06-12 (B32f56) m1910-11-22 (M15f374v) Samuel
Sergerie (Alexandre & Adéline Isabelle,CC)
SAM 2è m1921-12-21 Joseph Leblanc, St-Sta-
nislav Mtl

Marie-Louise (Louis & Alphonsine Therrien) n
1908-12-11 (B..f30) m1928-09-11 (M..f121)
Victor Laflamme (Hyppolite & Alvine Daraïche)
ML d1929-05-30 (S11f125v) (20ans) GM

Marie-Louise (Jean & Wilhelmine Boucher) n
1909-12-11 (B..f44) ML

Marie-Paule (Alphonse & Maximilienne Four-
nier) n1925-04-08 (B38f158v) m1945-07-19
(M11f297) Bernard St-Laurent (Esdras & Emma
Pelletier) SAM

Marie-Paule-Léda (Ernest & Angéline Lefran-
çois) n1932-06-27 (B..f248) ML m1952-04-19
(M1f103v) Anicet Mimeault (Cyrille & Philo-
mène Lemieux) MS

Marie-Paule (Evague & Thérèse Daraïche)n1946-
02-02(B19f30) m1965-08-21(M17f164) André-Jac-
ques Rioux (Moïse & Scholastique Henley) SAM

Marie-Paule (Germain & Annette Mimeault) n
1946-10-22 (B10f62v) RC

Gisèle-Marielle (Maurice & Louise Laviolette)
n1950-03-01 (B1f82) d1970-08-29 (S8f162v)
(20ans) RC

RIOUX

Mariette (Robert & Marie St-Laurent) n1939-01-26 (B1f22v) m1957-09-04(M5f117) Jean-Marie Gagnon (Edouard & Marie Couture, B.-des-S.) RC

Cécile-Marina (Maurice & Louise Laviolette) n1948-11-12 (B17f75v) d1961-07-07 (S1f134v) (12ans) RC

Bernard-Marino (Maurice & Louise Laviolette) n1952-01-17 (B1f90v) d1979-03-02 (S1f186v) (27ans) RC

Maurice-Mario (Maurice & Antoinette Mimeault) n1943-03-14 (B4f42) RC m1970-07-02 (M2f56) Jocelyne Coulombe (Didace & Lucie Auclair)MSP

Gilles-Mario (Fernand & Jeanne Dugas) n1948-11-06 (B146f159v) SAM m1972-07-14 (M9f153v) Pierrette Servant (Edgar & Yvette Coulombe) T

Edgar-Mario (Lionel & Marthe Ross) n1954-05-30 (B101f112v) SAM

Mario (Albert & Rachel Jauvin) n1955-02-17 (B36f160v) SAM

Marius (Maurice & Louise Laviolette) n1953-03-15 (B3f96) d1970-08-11 (S6f161v) (17ans)RC

Marjolaine (Antonio & Laurette Breton) n1949-03-11(B32f170v) d1949-03-13(S12f171)(2jrs)SAM

Louise-Marjolaine (J.) (Auguste & Adéla Vallée) n1951-09-19 (B20f89) d1951-10-07(S4f89v) (18jrs) RC

Marjolaine (Onésime & Corinne Dugas) n1955-11-18 (B176f201) SAM m1977-06-18 Marc Savard, Imm.-Conception Sept-Iles

Louise-Marlène (j.) (Auguste & Adéla Vallée) n1951-09-19 (B19f89) RC m1974-12-28 Pierre Preseault, St-Antoine-de-Longueuil

RIQUX

Marthe (Robert & Marie St-Laurent) n1920-07-31 (B46f39v) T m1950-07-29 (M1f84) Alexandre St-Laurent (Mofse & Bernadette St-Laurent, T) RC

Marthe (Adélard & Céline Lefrançois) n1932-03-28 (B..f235) ML m1952-04-16 (M2f91v) Philippe Gasse (Léonidas & Simone L'Italien) RC d1976-1-14 (S1f146) (44ans) MS

Odile-Mathilde (Joseph & Philomène Parent) n1877-01-12 (B1f67v) CC

Martin (Romain & Laurette Gauthier) n1964-01-22 (B7f20) SAM

Martin (Gédéon & Colette Henley) n1967-06-23 (B3f152) RC

Martine (Vital & Césarie Martin) m1873-08-18 (M..f73) John Drapeau (Joseph & Ursule Ross) d1907-07-24 (S..f8) (54ans) ML

Martine (Hubert & Sara Lefrançois) n1888-12-05 (B..f12) ML

Diane-Martine (Elias & Marielle Bernatchez) n1956-01-26 (B2f108v) RC m1976-03-20 Denis Richard, St-Frs-de-Sales Longueuil

M.Anne-Martine (Arthur & Alphéda Vallée) n1963-03-02 (B3f142) RC

Martine (Jacques & M.Paule Rioux) n1966-02-15 (B2f150v) RC

Martino (Auguste & Odila Vallée) n1966-01-19 (B1f150v) RC

Mathias (Adélard & Céline Lefrançois) n1934-03-29 (B1f1v) RC m1962-08-18 Rolande Dupuis, Mtl

Mélanie (Mario & Pierrette Servant) n1976-09-30 (B26f45) T

RIOUX

Maurice (Félix & Oliva Auclair) n1914-12-14
(B..f110) m1941-04-15) (M..f24) Antoinette
Mimeault (Antoine & Clara Fournier) ML 2e
m1948-01-05 (Mlf69v) M.Louise Laviolette (Ar-
thur & M.Louise Bernard) RC

Karine-Mélanie (Jean-Guy & Chantal Gasse) n
1976-07-28 (B4f143) MS

Mélanie-Nancy (... & Pierrette Rioux) n1976-
08-23 (B69f270) SAM

Michel (Armand & Adrienne Dugas) n1951-11-20
(B154f288) SAM

Michel (Gérard & Rose-Alma Lacombe) n1955-09-
10 (B42f174v) T d1966-01-08(S2f105)(10ans)SAM

Louis-Michel (Louis & Alphéda Sergerie)n1956-
08-27 (B101f37) CC m1977-04-16 Doris Jean,
St-Philippe-de-Clermont

Michel (Léo & Juliette Pelletier) n1956-12-04
(B193f265) SAM

Michel (Jean-Paul & Lucienne Jacques) n1959-
11-21 SAM

Michel (Euloge & Thérèse Daraïche) n1959-12-
01 (B126f134v) CC m1985-07-20 Nicole Riffon,
La Macaza Qué.

Michel (Aurélien & Noëlla Breton) n1960-10-16
(B116f145) SAM

Michel (Albert & Rachel Jauvin) n1966-06-05
(B58f249) SAM

Michel (Jean-Claude & Antoinette Dugas)n1973-
11-13 (B12f114) MS

Michelle (Joachim & Lucette St-Laurent)n1953-
08-21 (B10f97) m1977-09-17 (M2f183v) Mario
Sohier (Léo & Juliette Paquet, MS) RC

RIOUX

Moïse (Vital & Marie Tremblay) n1895-05-11
(B..f91) ML m1924-06-26 (M3f61) Scholastique

Henley (Antoine & M. Louise) (Dorval) MS

d1942-01-04 (S1f41v) (47ans) RC

Monique (Cyprien & Ida Gagnon) n1930-02-08 (B.
f168) ML m1951-12-19 Jean-Marie Paquet, Qué.

Ghislaine-Monique (Léon & Thérèse Chenel) n
1945-06-08 (B9f44) d1945-10-08 (S5f47) (4ms) MS

Yette-Monique (Léon & Thérèse Chenel) n1946-
06-12 (B11f53) m1973-06-30 (M4f105) Roland
Laberge (Clément & Yvonne Giroux, l'Ange-Gar-
dien Québec) MS

Monique (Gérard & Rose-Alma Lacombe) n1950-
06-08 (B24f69) T m1971-06-19 (M7f202) Charles-
Edouard Paradis (Antonio & Alphéda Barriault,
LC) SAM

Monique (Philippe & M. Paule L'Italien) n1953-
05-05 (B6f96v) RC m1974-07-20 Georges Le-
breux, St-Joseph Sept-Iles

Faulette-Murielle (Adélard & Céline Lefran-
çois) m1955-04-20 (M2f104v) Léonard Caston-
guay (Ovide & Emilia Robinson) RC

Napoléon (Théophile & Marcelline Bernier) d
1936-02-20 (S1f10) (73ans) RC

Napoléon (Chrysologue & Philomène Drapeau) n
1876-05-23 (B..f100) ML m1916-05-02 Eugénie-
Céculie St-Laurent, St-Laurent Rim.

Narcisse (ép. Adéline Rousseau) d1889-03-18
(S..f24) (53ans) ML

Francine-Nicole (Robert & Marie St-Laurent)
n1948-12-16 (B20f76) m1968-08-24 (M2f155v) Michel
Arseneault (Adolphe & Adrienne Bernier, Mat) RC

RIOUX

Ninon (Wilfrid & Marie Henley) n1958-07-17
(B19f159v) MS

Jacques-Noël (Léo-Paul & Edwilda Vallée) n
1937-12-25 (B22f73) CC

Jacques-Noël (Léopold & Emilienne Darafche) n
1945-06-02(B9f52)d1945-06-20(S5f52v)(14jrs)LM

Norbert (Moïse & Scholastique Henley) n1933-
01-01 (B..f263) m1967-07-06 (M..f181) Mariet-
te Robinson (Adélaré & Domithilde Bond) ML

Solange-Odette (Léo & Adélaïde Lefrançois) n
1938-06-16(B6f18) RC m1963-09-21 Réal Proulx,
St-Denis Mtl

Odias (Antoine & Amanda Vallée) n1931-06-07
(B..f212) ML m1952-06-21 Georgette Bélanger,
Cloridorme

Odile-Mathilde (Ambroise & Adélaïde Gagné) n
1875-09-25 (B69f12v) SAM

Olivine (Georges & Armande Marin) n1941-05-29
(B12f18) m1959-09-05 (M4f167v) Gérard-Raymond
Gasse (Edgar & Albertine Vallée) MS

Omer (John & Wilhelmine Boucher) n1914-09-22
(B..f119) ML m1944-08-30 (M2f49v) Corinne
Tremblay (Philibert & Aurore Rioux) d1976-06-
14 (S6f177) (60ans) RC

Onézime (Arthur & M.Louise Tremblay, St-Léan-
dre) m1943-02-24 (M4f195) Corinne Dugas (Au-
rèle & M.Anne Tremblay) d1979-04-11 (S7f14)
(64ans) SAM

Pierre-Onil (Norbert & Mariette Robinson) n
1978-05-22 (B4f185v) RC

RIOUX

Faquerette (Roland & Rolande Gasse) n1954-04-08 (B13f122v) MS m1971-12-18 Christian Pru-



Patrice (Armand & Adrienne Dugas, St-Rédempteur Mat.) m1977-02-25(M2f313) France Lemieux (Bertrand & Thérèse Richard) SAM

Patrick (Chs-Albert & Anne-Marie Synnett) n1962-01-03 (B1f136v) RC

Patrick (Jacques & Dorine Perrée) n1975-11-26 (B5f194) SAM

Paul (Vital & Césarie Martin, RC) m1873-09-22 (M14f94) Cécile Lévesque (Isidore & Marcelline Pineault) SAM

Paul (Hubert & Sara Lefrançois) n1878-10-30 (B79f82) SAM

Paul-André-Arthur (Philiias & Emma Chouinard) n1923-04-16 (B29f78) d1927-03-01 (S11f227) (4ans) SAM

Madeleine-Paulette (Fernand & Jeanne Dugas) n1951-08-07(B103f275) m1971-08-07(M23f225) Roland Soucy (Octave & Bernadette Therrien) SAM

Olive-Pauline (Auguste & Odila Vallée) n1948-09-20(B14f74v) RC m1971-12-27 Jean-Guy Marin, Ste-Bernadette-Soubirous Mtl

Philiias (Hubert & Sara Lefrançois) n1885-11-21 (B..f212) m1920-07-12 (M.f201) Emma Chouinard (Joseph & Emma Lemieux) ML d1986-02-13 (101) SAM

Jean-Pierre (Jean-Paul & Bérangeère Castonguay) n1956-10-31 (B11f112v) RC m1977-07-02 Claudette Turcotte, St-Victor Mtl

RIOUX

Pierre (Albert & Rachel Jauvin) n1965-03-14
(B38f118) SAM

Pierre-André (Gonzague & Georgette Lafontaine)
n1960-08-16 (B95f139v) SAM

Jean-Louis-Pierre-Paul (Antoine & Amanda Vallée)
n1936-02-22 (B1f10) d1936-03-02 (S2f10)
(9jrs) RC

Pierre-Paul (Cyprien & Ida Gagnon) n1944-12-
02 (B8f52v) RC m1972-07-22 Anita Savoie, La-
Mègue N.-B.

Pierrette (Philippe & M.Paule L'Italien) n
1954-09-15 (B9f102v) RC

Pierrette (Albert & Rachel Jauvin) n1958-10-
09 (B125f56v) SAM

Polycarpe (François & Georgina Beaupré) n1889-
02-22 (B..f25) m1916-03-06 (M..f136) Salomé
Henley (Antoine & Louise Darafche) ML d1980-
07-11 (S3f190) (91ans) RC

Poméla (Chrysologue & Philomène Drapeau) n
1887-10-04 (B..f10) ML

Rachelle (Wilfrid & Marie Henley) n1963-11-22
(B9f144) RC

Gérard-Raymond (Antoine & Amanda Vallée) n
1933-05-29 (B..f6) ML m1952-11-05 (M7f95) M.
Aimée Côté (Richard & Marie Samson) RC

Réal (Luc & Clara Auclair) n1932-05-24 (B..
f245) ML m1957-06-30 Monique Côté, GV

Réginald (Antonio & Laurette Breton) n1954-
02-18 (B39f95v) SAM m1977-07-30 (M3f157) Gil-
berte Gagné (Norbert & Gisèle Boucher) LM

RIOUX

Régis (Antonio & Laurette Breton) n1959-05-01
(B60f79) SAM

Reine (Félix & Olive Auclair) n1907-04-05 (B.
f6) ML

Arthur dit Réjean (Arthur & Alphéda Vallée) n
1947-12-07 (B15f68v0 RC m1980-10-25 (M3f104v)
Isabelle Ouellet (Etienne & Gabrielle Mer-
cier) MSP

Alphéda dit Réjeanne (Arthur & Alphéda Val-
lée) n1948-12-15(B21f76v) m1972-07-29(M1f167)
Marc Chenel (Roch & M.Reine Deroy, SAM) RC

Claudette-Réjeanne (Germain & Annette Mi-
meault) n1949-01-19 (B2f78v) MS

Réjeanne (Georges & Armande Marin) n1957-06-
04 (B15f152) MS m1975-07-19 Jean-Marie Mer-
cier, St-Constant-de-Laprairie

Rénald (Polycarpe & Salomé Henley) n1941-07-
06 (B10f35v) RC m1971-10-30 Monique Ruel,
Ste-Catherine Cté Portneuf Diacre 1976-05-08
St-Pascal Qué.

Onésime-Rénald (Onésime & Corinne Dugas) n
1945-04-03 (B47f284) SAM

Renaud-Olivier (Leudes & M.Anne Castonguay) n
1938-07-18 (B7f18v) RC m1964-07-04 Lucie Bou-
cher, Ste-Odile-de-Québec

Renaud (Onésime & Corinne Dugas) n1959-08-26
(B110f93) SAM m1979-10-26 Francine Thibault,
Nazareth, Rim.

Jean-Marie-René (Georges & Délima Collin) n
1918-01-02 (B2f218) SAM

Arthur-René (Cyrille & Jeanne Auclair) n1958-
06-08 (B5f120) RC

RIOUX

Thérèse-Renée (Louis & Alphéda Sergerie) n
1955-05-09 (B65f220v) CC m1976-10-09 Clément
Ouellet, St-Gérard-Magella-de-Qué.

Richard (François & Alice Lever) n1901-09-20
(B..f63) ML

Richard (Auguste & Odila Vallée) n1949-11-07
(B15f81v) d1970-03-28 (S3f159v) (20ans) RC

Rita-Thérèse (Cyprien & Ida Gagnon) n1928-06-
08 (B..f115) ML m1951-12-19 André-Paul Mi-
meault, Québec

Rita (Charles & Yvonne Dugas) n1929-03-01
(B23f35v) m1945-06-12 (M7f293) Florian Lajoie
(Joseph & Georgianne Pouliot, CC) SAM

Robert-Timothée (Joseph & Marie Auclair)
n1901-10-05 (B..f63) ML m1924-08-27 (M15f142)
Marie St-Laurent (Martial & Georgianne Des-
chênes) SAM d1961-10-29 (S3f136) (60ans) RC

Robert-Marie (Robert & Marie St-Laurent) n
1941-04-26 (B4f33v) d1941-04-28 (S5f33v)
(2jrs) RC

Robert (Louis & Marie Ouellet) n1943-01-31
(B..f47v) RC m1967-08-19 Anna Normandin, St-
Josaphat Ville-Lemoyne

Robert (Adrien & Adrienne Dumont, St-Jean-de-
Dieu) m1968-07-25 (M13f367) Yvette Brisson
(Gonzague & Gilberte Caron) CC

Roberte (Robert & Marie St-Laurent) n1943-02-
25 (B2f41v) m1967-09-23 (M1f153v) Arcade Ri-
chard (Alphée & Béatrice Dresdell, St-Joseph
Sept-Iles) RC

Robertine (Joseph & Marie Auclair) n1905-12-
07 (B..f122) ML m1952-08-11 Thomas Fournier,
St-Vincent-de-Paul Mtl

RIOUX

Adrienne-Robertine (Charles & Yvonne Dugas) n
1941-11-03(B126f146v) SAM m1964-05-30 Pierre-
Paul Pineault, Shefferville

Roch (Robert & Marie St-Laurent) n1933-04-08
(B..f3) ML m1956-09-12 (M3f155v) Madeleine-
Huguette Vallée (Yvon & Yvonne Lefrançois) LM

Louis-Roger (Félix & Ovilla Auclair) n1922-07-
11 (B..f229) ML m1954-12-04 Claire Morin;
Ste-Philomène Mtl

Roland (Robert & Marie St-Laurent) n1925-07-
08(B..f26) ML m1946-08-08 (M7f55) Joséphine-
Rolande Gasse (Moïse & M.Anne Marin) MS d
1961-09-24 (S2f135v) (36ans) RC

Cyrille-Roland (Léon & Thérèse Chenel) n1947-
10-21(B20f65v) MS m1970-07-11(M17f118)Aliette
Pelletier (Hébert & Cécile Pelletier) SAM

Rolande (Robert & Marie St-Laurent) n1945-01-
11 (B1f53v) RC m1966-11-05 Bernard Marcil,
Ste-Claire Mtl

Rolande (Lucien & Adélie Côté) m1975-06-20
(M11f133v) Florent Beaudoin (Léopold & M.Anne
Francoeur) SAM

Romain (Georges & Délina Collin) n1924-05-14
(B32f118) m1956-08-27(M24f246v) Laurette Gau-
thier (Adélaré & Corinne Vallée, St-Thomas-
Cherbourg) SAM

Ange-Aimé-Romain (Léo & Adélaïde Lefrançois)
n1935-03-08 (B2f4v) RC m1958-11-22 Madeleine
St-Laurent St-Robert-Bellarmin Mtl

Romuald (ép.Irène Verreault) d1960-08-01 (S20
f134v) (54ans) SAM

Rose (Hubert & Sara Lefrançois) n1875-10-04
(B..f94) ML m1895-01-23 (M2f160) Ernest L'I-
talien (Alfred & Nymphodore Poitras) SAM

RIOUX

Rose-Lucille (Leudes & Marianna Castonguay)
n1930-02-11 (B..f167) ML m1956-11-24 Jules-
J.-Albert Marquis, Rockliffe Ont.

M.-Rose-Geneviève (Moïse & Scholastique Hen-
ley) n1936-05-08 (B3f11) m1957-05-09 (M3f116)
Joachim Leclerc (Ephrem & Eugénie Rioux) RC

Rose-Line (Léo & Juliette Pelletier) n1959-
05-29 (B72f82v) SAM

Sabrina (... & Thérèse Rioux) n1973-08-04 (B2
f171v) RC

Serge (Germain & Annette Mimeault) n1954-06-
19 (B7f102) RC

Serge (Alphonse & M.Louise Doiron, Ste-Agnès
Rim.) m1975-07-18 (M17f400) Martine Parent
(Edgar & M.Ange Paquet) CC

Serge (Gérard & Rose-Alma Lacombe) n1958-02-
06 (B8f225v) T

Simone (Félix & Oliva Auclair) n1920-03-05 (B.
f195) ML m1939-12-09 (M2f27v) Elzéar-Ferdinand
Mimeault (Alfred & Alma Vallée, SAM) RC

Lydia-Simone (Charles & Yvonne Dugas) n1923-
01-09 (B2f66v) SAM m1953-10-15 (M31f75v) Mar-
cel Arseneault (vf Léonie Gasse, MS) SAM

Simone (Ernest & Angéline Lefrançois) n1925-
04-16 (B..f21) ML m1942-11-04 (M3f31v) Onési-
me Gasse (Edgar & Amanda Dion) LM

Sophie (Daniel & Claire Lepage) n1974-11-11
(B96f95) SAM

Stéphane (Gaston & Denise St-Louis) n1970-02-
09 (B17f85) SAM

Stéphane (Réjean & Francine Fillion) n1973-06-
31 (B51f421) SAM

RIOUX

Georgette-Suzanne (Gonzague & Georgette Lafontaine) n1948-01-03 (B1f125v) m1970-05-02 (M5f99) Etienne Lepage (Pierre-Paul & Aldine

Fournier) SAM

Suzanne (Arthur & Alphéda Vallée) n1950-08-12 (B8f84v) m1971-10-09 (M4f165v) Raymond-Denis Paquet (Henri & Jeannette Lemieux, St-Thuribe Portneuf) RC

Suzanne (Fernand & Jeanne Dugas) n1953-05-18 (B73f52v) m1971-12-18 (M40f262) Denis Soucy (Hector & Hortense Ouellet, T) SAM

Ludger-Sylvain (Gonzague & Georgette Lafontaine) n1962-04-01 (B41f217v) SAM

Sylvaine (Louis & Marie Ouellet) n1956-10-15 (B..f144v) RC m1973-06-23 Damien Pearson, St-Josaphat Ville-Lemoyne

Sylvianne-Adrienne (Adélard & Célina Lefrançois) n1939-04-04 (B7f23v) m1956-12-29 (M7f113v) Réal Castonguay (Antoine & Eva Auclair) RC

Sylvie (Roland & Yvonne Lévesque) n1961-07-31 (B A6f284) SAM

Sylvie (Donald & Diane Boucher) n1970-05-27 (B6f100) LM

Théophile (ép. Marcelline Bernier) d1907-11-10 (S..f12) (71ans) ML

Thérèse (Antoine & Amanda Vallée) n1938-07-31 (B8f18v) RC

Thérèse-Jacqueline (Romuald & Irène Verreault) m1959-12-26 (M21f109v) Louis-Marie-René Roy (Jean-Bte & M. Anne Ross, CC)

Thérèse (Moïse & Scholastique Henley) n1942-11-17 (B146f187v) m1967-04-22 (2f139) Robert Langlois (Médéric & Délia Lévesque) SM

RIOUX

Tony (Donald & Lise Paquet) n1974-10-25
(B93f94) SAM

Trefflé (Chrysologue & Philomène Drapeau) n
1885-04-24 (B..f219) ML m1910-08-02 M.Anna
Léocadie Caron, Rim.

Urgel (Auguste & Odila Vallée) n1953-05-30
(B7f96v) RC

M.Anne-Valérie (Joachim & Lucette St-Laurent)
n1967-12-26 (B1f154v) RC

Paul-Victor (Antoine & Amanda Vallée) n1942-
11-21 (B8f41) RC m1970-01-10 Louisiane Géhu,
Ste-Catherine-d'Alexandrie Mtl

Victorien (Georges & Délima Collin) n1915-12-
27 (B143f160) SAM

Virginie (François & Georgina Beaupré) m1895-
09-24 (M.f93) Ephrem Leclerc (Pierre & Esther
Roy) ML

Vital (ép.Marie Tremblay) d1917-03-06(S.f150)
(72ans) ML

Vivianne (Onésime & Corinne Dugas) n1949-07-
21 (B97f186v) m1972-11-03 (M50f360) Judes
Chénard (Arthur & Marguerite Dugas) SAM

Wilfrid (Félix & Oliva Auclair) n1923-09-21
(B..f240) ML m1948-06-16 (M3f73) Thérèse
Léveillé (André & Eugénie Drapeau, Mtl) RC

Wilfrid (Polycarpe & Salomé Henley) n1926-
12-01 (B..f70) ML m1958-06-07 (M1f158) Marie
Henley (Jules & Delvina Therrien) MS d1981-
05-17 (S2f191) (54ans) RC

Yolaine (Aurélien & Noëlla Breton) n1956-01-
13 (B11f211) SAM

RIOUX

Jocelyne-Yolande (Omer & Corinne Tremblay) n
1951-12-17 (B25f90) RC

Yvan (Omer & Corinne Tremblay) n1948-02-14
(B3f70v) RC m1980-08-22 (M19f207) Danielle
Dumont (Clément & M.Paule St-Pierre, SAM) CC

Yvan (Léon & Thérèse Chenel) n1957-09-27 (B29
f154v) MS m1981-09-03 Marjolaine Berthelot,
Ste-Thérèse Gaspé

Yves-Clermont (Arthur & Alphéda Vallée)n1952-
01-14 (B2f91) m1973-11-09 (M6f172v) Diane
Boucher (Roméo & Monique Côté, SAM) RC

Yves-André (Jean-Paul & Lucienne Jacques) n
1957-04-10 (B59f281) SAM

Yves (Evariste & Thérèse Lévesque) m1975-01-
04 (M..f97) Colette Mimeault (Charles & Li-
lianne Lapointe) ML

Yves (Aurélien & Noëlla Breton) n1964-02-15
(B22f27) SAM

Yvette (Arthur & Alphéda Vallée) n1954-06-11
(B6f101v) RC m1978-08-28 Pierre Trudeau, St-
Jacques-le-Majeur Mtl

Yvon (John & Wilhelmine Boucher) n1917-02-10
(B..f149) d1917-04-17 (S..f151) (2ms) ML

Yvon (Louis & Alphonsine Therrien) n1919-01-
27 (B..f178) ML m1948-01-21 (M2f69v) Lucina
Rioux) (Moïse & Scholastique Henley) RC

Yvon (Antoine & Anaïse Henley) n1920-06-06
(B..f200) ML

Louise-Berthe-Yvonne (Alphonse & Maximilienne
Fournier) n1909-11-03 (B114f342) m1927-07-20
(M5f237v) François-Xavier Tanguay (Ulric &
Florentine Jacques) SAM

RIOUX RITCHIE RIVARD ROBERGE

RIOUX

Yvonne (Félix & Oliva Auclair) n1915-02-24
(B..f124) ML m1940-01-20 Lorenzo Robert, St-
Hyacinthe

Yvonne (Charles & Yvonne Dugas) n1944-05-23
(B60f245v) SAM

Yvonne (Philippe & M.Paule L'Italien) n1962-
08-04 (B6f139) RC

Delvina-Yvonne (Cyrille & Jeanne Auclair)
n1951-10-21 (B23f90) m1975-07-19 (M1f178)
Jean Lepage (Richard & Léna Gaudin, ML) RC

Zéphirin (Joseph & Malvina Leclerc) n1897-02-
03 (B..f5) ML m1919-09-16 (M16f242) Blandine
Lepage (Alexandre & Philomène Dion) CC d1968-
11-22 (S1f156v) (71ans) RC

RITCHIE

Hugh (Andrew & Susanne Davis, St-Jean-Chry-
sostome) m1854-02-13 (M2f24) Caroline Perrée
(Jean & Anne Maret) SAM

RIVARD

Antoinette-Lucina (j.) (Vital & Omérine Cha-
rest) n1909-09-02 (B47f38v) ML (GM)

Antoinette (j.) (Vital & Omérine Charest) n
1909-09-02 (B53f40) ML (GM)

Eliza (ép.Alexandre Ouellet) d1942-06-21 (S3
f62v) (72ans) LC

Pierre (François & Marie Thériault) m1872-09-
03 (M..f59) Elisa Laflamme (James & Charlotte
Bond) ML

ROBERGE

Ed.-Philippe (Théophile & Cécile Boivin, Rim)
m1957-07-06 (M13f296) Paulette Simard (Flo-
rian & Octavie Langlois) SAM

ROBERGE ROBERT ROBICHAUD

ROBERGE

Serge (Roger & Jacqueline Daigneault) m1973-

12-01 (M..f75) Melita Robinson (Albert & Thérèse Langlais) ML

ROBERT

Denise-Gaétane (Henri & Estelle Lemieux)
n1931-09-03 (B..f217) ML m1955-06-20 Armand
Basick, Mtl

Henri (vf Eugénie Lavoie) m1928-02-02 (M..
f103) Estelle Lemieux (Jos. & Marie Dugas) ML

Evague-Henri (Henri & Estelle Lemieux) n1928-
12-23 (B..f129) ML

Elphège-Jean-Paul (Henri & Estelle Lemieux) n
1930-06-26 (B..f180) ML

Louis-Roger (Arthur & M.Anne Lemieux) n1927-
12-01 (B90f187) CC m1947-04-12 Madeleine
Griffard, St-Enfant-Jésus Mtl

Thérèse-Suzanne (Henri & Estelle Lemieux) n
1933-01-07 (B2f149v) SAM m1963-06-22 Jean-
Claude Gilbert, St-Georges Mtl

Victor-Gilles (Arthur & Anna Lemieux) n1929-
03-06 (B25f227) CC m1952-06-21 Jeannette La-
marre, St-Enfant-Jésus Mtl

ROBICHAUD

Anita-Alice (Guillaume & Eugénie St-Laurent)
n1898-10-12 (B51f13) CC

M.Anne-Geneviève-Antoinette (William & Eugé-
nie St-Laurent) n1884-06-10 (B40f248) SAM
m1914-07-24 Delphis Allard N.-D.-de-la-Con-
solation Dioc.de la Providence

Arthur (Guillaume & Eugénie St-Laurent)n1885-
12-09 (B70f55) CC m1922-12-27 Antoinette Foi-
sy, Ste-Marie-de-Winchindon

ROBICHAUD

Audina (William & Marie Gagné) n1877-06-20
(B35f75) CC

Charles (Guillaume & Eugénie St-Laurent) n
1890-05-15 (B19f126v) CC

Elzéar-Zénon (Guillaume & Eugénie St-Laurent)
n1900-07-09 (B38f46v) CC m1929-07-29 Anita
Parent, Ste-Cécile-de-Providence Pawtucket

Emile (William & Virginie Deschênes) n1880-
07-27 (B63f145v) CC

Emile-Yvon (Guillaume & Eugénie St-Laurent)
n1894-01-01 (B1f1v) CC

Norbert-Ephrem (Guillaume & Eugénie St-Lau-
rent) n1883-04-12 (B10f4v) m1906-06-18 (M4
f169) Aurélie Côté (Jean & Clara Gagné) CC

Géraldine-Eva (Guillaume & Eugénie St-Lau-
rent) n1895-08-02 (B43f24v) CC

Guillaume (Chrysologue & Madeleine Duguay) n
1851-09-13 (B16f4) SAM m1882-06-28 (M4f173) Eug-
génie St-Laurent (Guillaume & Marie Gagné) CC

Hubert (Hector & Clara Noël) m1981-06-27 (M3
f242) Valérie Dumont (Ernest & Eugénie Serge-
rie) CC

Jean-Baptiste (Guillaume & Eugénie St-Lau-
rent) n1888-07-31 (B38f97v) CC

Joseph (Guillaume & Virginie Deschênes) n1879-
02-27 (B17f114v) d1879-08-29 (S41f127)(6ms)CC

Joseph (Guillaume & Eugénie St-Laurent) n1887-
04-05 (B19f78) CC

Eugénie-Lauretta (Guillaume & Eugénie St-Lau-
rent) n1897-02-09 (B8f48) CC m.. Léonidas
Gendron, Ste-Cécile-de-Providence Pawtucket

ROBICHAUD ROBILLARD ROBIN ROBINSON

ROBICHAUD

Léopold (Ephrem & Aurélie Côté) n1907-05-14
(B29f186) d1907-07-01 (S36f189) (1ms) CC

Phébée (Chrysologue & Madeleine Duguay) d1851-
09-07 (S8f36v) (2ans) SAM

ROBILLARD

Marie-Rosalie-Georgianne (Guillaume & Eugénie
St-Laurent) n1891-09-04 (B51f148) CC

Michel (Claude & Jovette Bélanger) n1976-05-
05 (B41f229) SAM

Michelle (Roger & Thérèse Blanchet) n1950-10-
28 (B146f243v) SAM

ROBIN

Claude (Adélarde & Alida Lévesque, Port-Alfred)
m1956-09-15 (M28f39v) Elisabeth Landry (Del-
phis & Jeanne Perrée) CC

ROBINSON

Achille (Narcisse & Philomène Bernèche) n1864-
04-02 (B76f73v) SAM

Achille (Michel & Euphrosine Goupil) n1900-
05-25 (B..f44) d1900-06-28 (s..f46) (1ms) ML

Edouard-Achille (Edouard & Mélina Bernatchez)
n1912-08-03 (B..f87) m1944-07-19 (M..f85) Ma-
rie Poitras (Joseph & Delphine Lapointe) ML

Adélaïde (Jean & Théotiste Couillard) n1859-
05-07 (B42f93) SAM m1880-06-01 (M..f159) Jo-
seph Valcourt (Louis & Henriette Roy) ML

Adélaïde-Malvina (Louis & Adélaïde Côté) n
1908-10-07 (B..f28) d1908-10-26 (S..f29)
(3sem) ML

ROBINSON

Adélaïde (Guillaume & Marie Poitras) n1910-02-14 (B..f49) ML

Pierre-Adélarđ (Pierre & Malvina Bélanger) n 1893-04-14(B..f65)m1917-04-16(M..f151) Illuminée Daraïche (François & Lumina Lévesque)ML

Adélarđ (Joseph & Anne Fournier) n1904-11-25 (B..f105) ML m1934-01-03 (M2f47) Domithilde Bond (Arthur & Antoinette Mimeault) SM 2è m 1945-01-22 (M..f97) Délia Robinson (vve Eusèbe Robinson) ML

Adélarđ (Antoine & Rose-Anna Coulombe) n1914-06-07 (B..f115) d1914-08-16 (S..f117) (2ms)ML

Adèle (Narcisse & Alice Dugas) n1901-06-03 (B61f163) SAM m1928-01-25 Urvano Fucci, St-Romuald-de-Lévis

Adéline (Ls-Barthélémy & M.Anne Dessen dit St-Pierre) m1858-05-13 (M4f73) Louis Coulombe (Paul & Marguerite Fortin, Cloridorme) SAM

Adéline (Henri & Georgina Mimeault)n1896-12-11 (B.f4) m1915-08-09 (M.f128) Emile Boucher (Joseph & Louise Côté) d1940-10-15 (S..f14) (43ans) ML

Adéline-Carole (Achille & Marie Poitras) n 1947-03-17 (B51f84) SAM

Joseph-M.-Adhémar (William & Marie Poitras) n1915-11-02 (B..f132) m1947-12-29 (M..f161) Gertrude Bernier (Stanislas & Françoise Paquet) ML 2è m1959-08-29 (M2f60v) Déline Daraïche (Elzéar & Oliva Langlois) (vve Philibert Laflamme) SM d1978-05-04 (S..f142) (62ans) ML

Adhémar (Eusèbe & Ernestine Lizotte) n1916-08-27 (B116f186) SAM m1945-10-17 Adrienne Bernatchez, GV

ROBINSON

Rolande-Adoria (Desylva & Lucina Laflamme) n
1944-06-15 (B26f192) GM m1965-02-27 Edmond

Hurtibise, N. D. de Grâces Ville-J.-Cartier

Alice-Adrienne (William & Marie Poitras) n
1914-09-23 (B..f118) m1930-05-31 (M..f175)
Arthur-Léonidas Lévesque (Elzéar & Anastasie
St-Laurent) ML

Yvonne-Adrienne (Wilfrid & Yvonne Boucher) n
1918-12-17 (B2f2v) d1929-10-11 (S16f132)
(11ans) GM

Thérèse-Adrienne (Wilfrid & Yvonne Boucher) n
1934-06-18(B19f53v)d1935-10-11(S8f69)(16ms)GM

M.Paule-Adrienne (Desylva & Lucina Laflamme)
n1939-08-14 (B20f120v) m1959-09-19 Achille
Gaudreau, St-Jean-Vianney d1971-09-07(S3f103)
(32ans) GM

Aimée-Ernestine (Henri & Georgianna Mimeault)
n1916-04-19 (B..f138) m1957-03-31 (M..f96)
Joachim Miville (Achille & Alphonsine Ber-
nier) ML

Michel-Alain (Ovide & Evangéline Laflamme) n
1947-02-02 (B6f240) m1972-05-27(M2f112) Jean-
nette Daraïche (Ernest & M.Jeanne Laflamme)GM

Albert (Herménégilde & Amanda Gosselin)n1905-
11-25 (B..f119) m1966-02-12 (M..f168) Elisa-
beth Lapointe (Octave & Victoire Bernatchez)
d1975-09-24 (S..f110) (69ans) ML

Albert (Joseph & Adélia Miville) n1917-12-07
(B..f161) m1954-09-29 (M..f30) Anne-Marie
Boucher (Isidore & M.Louise Bernier) ML

Albert-Laurent (Joseph & Sara Henley) n1919-
06-24 (B..f184) m1947-04-09 (M..f147) Thérèse
Langlais (Philippe & Elisabeth Dugas) ML

ROBINSON

Albert (Eusèbe & Ernestine Lizotte) n1923-05-23 (B19f48v) SM

Louis-Albert (Léon & Irène Lebreux) n1944-04-01 (B7f90v) SOA m196-12-10 Ginette Lévesque, St-Georges-de-Longueuil

Albert (François & Elisabeth Boucher) n1948-12-24 (B30f88) LM m1970-08-29 (M12f121v) Solange Thibault (Jean & Jeanne Labrie) T

Albert (Desylva & Lucina Laflamme) n1954-11-29 (B66f245) m1975-09-06 (M3f1690 M.France Daraïche (Paul-Emile & Géraldine Daraïche) GM

Delvina-Alberta (Adélard & Luminée Daraïche) n1919-05-18 (B..f182) ML d1934-01-25 (S3f49v) (14ans) GM

Anne-Albertine (Herménégilde & Amanda Gosselin) n1906-12-06(B..f135)m1929-09-17(M..f151) Paul Campion (Alexandre & Marie Ouellet) ML

Alberto (Albert & M.France Daraïche) n1975-02-02 (B1f164) GM

Alexis (Ls-Barthélémy & M.Anne Dessen dit St-Pierre, ML) m1857-08-12 (M6f65) Appoline Castonguay (Hubert & Oportune Pelletier, RC) SAM d1916-02-17 (S..f135) (88ans) ML

Alfred (Henri & Georgianna Mimeault) n1904-04-19 (B..f95) ML m1936-10-21 (M6f191) Léa Dugas (Horace & Clara Soucy) T d1984-11-02 (S..f243) (80ans) ML

Alfred (Eusèbe & Ernestine Lizotte) n1918-07-28 (B18f212v) SM

Alice-Adrienne (Joseph & Rose-Anna Roy)n1888-01-12 (B..f11) d1888-09-28 (s..f18) (8ms) ML

ROBINSON

Alice (Magloire & Malvina Roy) n1895-07-13
(B..f91) ML m1937-06-12 Léo Patry, Mtl

Rosanna Alida (Joseph & Delia Millaire)

1932-07-20 (M..f250) Emile-Zéphirin Laflamme
(François & Sophie Fournier) ML

Alida-Réfina (Joseph & Sara Henley) n1921-09-
22 (B..f221) m1938-01-05 (M..f116) Lionel Da-
raïche (Elzéar & Oliva Langlois) ML

Aliette (Emile & Delvina Robinson) n1943-03-
27 (B..f60) m1959-09-24 (M..f95) Adéodat Lan-
glais (Philippe & Elisa Dugas) ML

Alphonse (Georges & Wilhelmine Blanchette) n
1892-09-30 (B..f60) ML m1916-11-30 Louise Du-
mas, Laffont

Alphonse (Joseph & M.Anne Fournier) n1908-05-
31 (B..f23) d1920-09-30 (S..f12) (12ans) ML

Alphonse (Joseph & M.Anne Fournier) n1925-05-
31 (B..f24) ML

Alphonsine (Wilfrid & Yvonne Fournier) n1915-
10-25 (B23f189v) m1932-04-05 (M2f30v) Luc Da-
raïche (François & Lumina Lévesque) 2è m1971-
05-10 Paul-Arthur Lévesque, N.-D.-de-la-G.Mtl

Alvina (Narcisse & Philomène Bernèche) n1873-
03-16 (B..f66) ML m1942-01-24 Wilfrid Moreau,
St-Ignace-du-Sault Ste-Marie Ont.

Amélie (Joseph & Anne Fournier) n1902-12-19
(B..f78) ML

Améline (Barthélémy & Cécile Chenel) n1855-
10-14 (B3f45v) SAM

Azilda-Anastasie (Henri & Georgianne Mi-
meault) n1921-06-23 (B..f217) ML m1950-10-19
(M5f97v) Lucien Jean (Edmond & M.Louise Roy,
Price-Ville) SCL

ROBINSON

André (Antoine & Marie Gosselin) n1890-11-29
(B..f44) d1890-12-07 (S..f44) (8jrs) ML

André-Omer (Joseph & Sara Henley) n1937-06-21
(B..f103) ML m1967-04-08 Suzanne Nadeau, Ste-
Trinité Mtl

Denis-André (Daniel & Yvette Poitras) n1948-
06-14 (B..f171) m1971-05-29 (M..f36) Estelle
Tapp (Gérard & Céline Côté) ML

Thérèse-Andréa (Joseph & Sara Henley) n1934-
03-04 (B..f21) m1950-08-23 (M..f200) Gédéon
Vallée (Henri & Irène Boucher) ML

Andréa (Paul & Denise Laflamme) n1959-05-27
(B18f58v) m1980-07-19 (M3f243) Réginald Da-
raïche (Alphée & Emérida Gauthier) GM

Angélique (Michel & Véronique Vallée) n1907-
04-09 (B..f6) ML m1924-04-29 (M1f58v) Adrien
Gauthier (Abel & Valérie Vallée) d1935-04-28
(S4f63v) (28ans) GM

Angélique (Emilien & Démerise Laflamme) n1965-
12-22 (B1f18) GM

Anicet (Ovila & Armandine Daraïche) n1948-02-
18 (B9f20) GM

Anna (William & Marie Poitras) n1906-03-30
(B..f125) m1925-10-13 (M..f35) Léon Dugas
(Louis & Almería Laflamme) d1971-12-20 (S..
f46) (64ans) ML

Anna (Edouard & Mélina Bernatchez) n1915-12-
27 (B..f133) ML

Anne-Marie (Joseph & M.Anne Fournier) n1919-
05-15 (B.f182) m1936-06-15 (M.f71) Josaphat-Emi-
lien Ouellet (Hyppolite & Lumina Bernier) ML

Anne-Marie (Eusèbe & Ernestine Lizotte) n1929-
06-02 (B17f126) SM m1953-02-11 J.-Paul-Emile
Murray, St-Mathias Authier Nord Abitibi

ROBINSON

Annick (Jean-Yves & Johanne Cloutier) n1976-09-14 (B7f151) LM

Annie (Arthur & Carmen Lemieux) n1965-11-14 (B..f168) ML

Anonyme (Albert & Thérèse Langlois)n..d1948-09-26 (B129 S40f156) SAM

Anonyme (.. & Alphonsine Robinson)n..d1931-10-31 (B34 S14f24) GM

Anonyme (Gédéon & Odina Darafiche)n..d1945-12-27 (B43 S8f214v) GM

Anonyme (Gustave & Marie Gagnon)n..d1907-07-09 (s2f135v) SM

Anonyme (Gustave & Marie Gagnon)n.d.enr1913-07-16 (S4f168v) SM

Anonyme (Jean-Bte & Juliette Althot)n..d1967-07-03 (B49 S15f331) SAM

Anonyme (Narcisse & Alice Dugas)n..d.enr1904-06-06 (B63 S16f173v) SAM

Anonyme (Pierre-Marie & Winifred Miville)n..d..enr1957-01-09 (S1f19v) SM

Antoine (Alexis & Opportune Castonguay)n1865-04-26 (B30f86v) SAM m1889-11-05(M..f31) Marie Gosselin (Marcel & Marie Poitras) d1933-05-03 (s..f3) (68ans) ML

Antoine (Antoine & Marie Gosselin) n1896-11-14 (B..f3) ML

Antoine (Antoine & Marie Gosselin) n1903-09-09 (B..f88) ML m1943-08-01 Irène Carbonneau, Imm.-Conception Mtl

ROBINSON

Antoine (Joseph & Sara Henley) n1927-05-05
(B..f81) m1952-08-13 (M..f4) Denise Cormier
(Willie & M.Claire Boucher) ML

Anne-Alice-Antoinette (Magloire & Malvina
Roy) n1885-02-02 (B..f211) ML

Adrienne-Antoinette (William & Marie Poitras)
n1911-06-30 (B..f69) ML m1949-07-12 (M12f45v)
Albert Daraïche (Fabian & M.Anne Dugas) d
1971-05-20 (S17f198) (59ans) SAM

Georges-Antonio (Daniel & Yvette Poitras) n
1939-02-15 (B..f146) ML

Armand (William & M.Anne Villemaire) n1909-
02-25 (B..f32) ML

Elisabeth-Armande (Adélarde & Illuminée Daraï-
che) n1923-03-05 (B9f46v) d1923-07-24(S11f50)
(4ms) GM

Alfred-Arsène (Ernest & M.Anna Robinson) n
1940-04-12 (B..f5) ML m1965-12-29 (M1f149v)
Réjeanne Normand (Clarence & Julie Auclair)RC

Arsène (Emilien & Démerise Laflamme) n1960-
10-20 (B35f76) SM

Charles-Arthur-Viateur (Adélarde & Domithilde
Bond) n1939-11-03 (B..f163) m1961-09-16 (M..
f116) Carmen Lemieux (Fénélon & Anne-Marie
Laflamme) ML

Augustine (Georges & Wilhelmine Blanchette) n
1897-02-21 (B..f6) ML m1925-02-25 Wilfrid
Breland, Laffont

Augustine (Antoine & Marie Gosselin) n1900-
11-10 (B..f38) m1917-04-30 (M..f152) Victor
Coulombe (Cléophas & Georgianna Côté) ML

ROBINSON

Alice-Aurélie (Magloire & Malvina Roy) n1887-08-21 (B..f7)ML m1908-04-28 (M..f21) Emile

St-Laurent () ML
(...)

Aurore-Léonie (Georges & Wilhelmine Blanchet) n1902-11-08 (B..f76) ML

Aurore (William & Marie Poitras, dite M.Anne Villemaire) n1907-06-23 (B..f8) d1908-11-11 (S..f30) (17ms) ML

Azilda (Desylva & Lucina Laflamme) n1942-04-13(B13f157) m1963-06-22(M..f110) Charles-Eugène Laflamme (Victor & Emilienne Laflamme)GM

Barthélémy (ép.Marianne St-Pierre) d1869-09-19 (S..f22) (86ans) ML

Barthélémy (Barthélémy & M.Anne Dessein) m 1853-08-02 (M4f15v) Cécile Chenel (Louis & Françoise Sylvestre) SAM d1914-09-21 (S12 f179) (92ans) GM

Béatrice (François & Elisabeth Boucher)n1963-12-16 (B20f28) LM

Réal-Bernard (Ovide & Evangéline Laflamme) n 1945-09-05 (B29f209v) m1969-08-30(M4f81) Marjolaine Fournier (Omer & Laurette Gaumond) GM

Gilberte-Betty (François & Elisabeth Fournier) n1965-10-24 (B11f51) LM

Billy (Bernard & Marjolaine Fournier) n1972-08-08 (B6f113) GM

Blanche-Alma (Antoine & Marie Gosselin)n1901-07-10 (B..f59) ML m1919-10-14 Louis-Claude Beaudoin, Cloridorme

Blanche (Joseph & Anne Fournier) n1915-01-02 (B..f121) d1920-10-03 (S..f207) (5ans) ML

ROBINSON

Bryan (Renaud & Noëlla Daraiche) n1978-06-10
(B11f215) SM

Carl (Hervé & Virginie Laflamme) n1957-06-06
(B16f27) m1981-07-11 (M2f262) Carol May (William & Irène Kelly) GM

Carl (Maurice & Carmèla Fournier) n1971-07-12
(B..f40) ML

Eliane-Carmen (William & M.Anne Villemaire)
n1928-09-06 (B34f117) SM m1951-12-01 Paul-
Aimè Beaudoin, Longueuil Mtl

Adéline-Carole (Achille & Marie Poitras) n
1946-03-17 (B..f146) m1968-08-24 (M..f194)
Réginald Michaud (Philippe & Yvonne Roy) ML

Caroline (Omer & Simone Mimeault) n1963-05-13
(B..f135) ML

Catherine (Michel & Euphrosine Goupil) n1886-
05-03 (B3f55) GM

Cécilia dite Cécile (Barthélémy & Cécile Che-
nel) n1866-06-05 (B48f114v) m1886-07-31 (M..
f233) Ambroise Daraiche (vf Céline Lévesque)
ML d1940-02-27 (S3f129) (72ans) GM

Cécile (Lucien & Anne Maloney) n1876-04-03
(B..f99) d1902-12-03 (S..f77) (27ans) ML

Cécile (Antoine & Rose-Anna Coulombe) n1916-
12-009 (B..f145) ML

Charles-Albert (Joseph & Rose-Anna Roy)n1884-
04-21 (B..f202) ML

Charles-Borromée (Henri & Georgiana Mimeault)
n1914-08-31 (B..f117) ML m1943-08-31 (M10
f121v) Lucienne Miville (Charles & Adrienne
Dugas) T

ROBINSON

Charles-Edouard (Achille & Marie Foitras) n
1945-07-12 (B..f106) d1945-07-17 (S..f107)
(5jrs) ML

Stéphane-Christian (Régis & Julie Robinson) n
1985-07-16 (B6f21) SM

Christiane (François & Elisabeth Boucher) n
1956-11-01 (B19f157v) m1979-06-16 (M1f171)
Jocelyn Vallée (Valmont & Laurette Rioux, S.-
Coeur-de-Rim.) LM

Christiane (Serge & Carole Laflamme) n1980-
05-26 (B..f175) ML

Christine-Emilie (Hilaire & Marguerite Syn-
nett) n1852-07-05 (B49f10) SAM

Christine (Paul & Denise Laflamme) n1963-03-
19 (B6f107) GM

Cindy (Philippe & Céline Daraïche) n1979-05-
01 (B5f170) LM

Cindy (Albert & France Daraïche) n1982-03-36
(B5f274) GM

Claire (Wilfrid & Eva Boucher) n1936-04-15
(B7f76) m1953-10-21 (M13f203) Alfred Curadeau
(Alfred & Laura Laflamme) GM

Claire (Antoine & Denise Cormier) n1954-07-03
(B..f27) d1955-04-19 (S..f36) (9ms) ML

Adéla-Claire (Jean-Bte & Juliette Althot) n
1961-01-09 (B1f181v) SCL

Claire dite Clarisse (Barthélémy & Cécile
Chenel) n1862-07-20 (B61f41) d1865-11-31
(S5f102v) (3ans) SAM

Claude (Albert & Thérèse Langlais) n1958-02-
07 (B..f76) ML m1983-09-03 Johanne Nadeau, Mtl

ROBINSON

Clarigse (Michel & Alphonsine Goupil) n1903-05-19 (B..f83) ML m1923-01-08 (M1f65v) Normand Synnett (Georges & Mathilda Béchard) d 1978-10-23 (S34f474) (75ans) SAM

Claudette (François & Elisabeth Boucher) n 1947-12-05 (B36f78v) m1968-08-31 (M8f83) Gaston Vallée (Jean-Paul & Rose-Aimée Collin) LM

Clément (..& Maria Robinson) d1937-04-24 (S5 f90) (4ans) SM

Clémentine (Antoine & Marie Gosselin) n1905-07-22 (B..f115) mL m1942-06-16 Rosario Asselin, St-Sacrement Mtl

Clothilde (Lucien & M.Anne Maloney) n1892-03-31 (B..f54) ML

Cyrilla (Adélarde & Domithilde Bond) n1937-02-09 (B..f90) m1957-05-25 (M..f63) Onil Fournier (Salomon & Jeanne Ouellet) ML

Dale (Renaud & Noëlla Daraïche) n1980-11-24 (B2f255) SM

Damase (Narcisse & Philomène Bernèche) n1855-08-01 (B36f40v) SAM m1875-07-13 (M..f93) Georgina Jovin (Majorique & Lucie Dion)d1927-02-06 (S..f73) (76ans) ML

Damase (Joseph & M.Anne Fournier) n1923-07-03 (B..f236) ML m1952-12-27 Jeannine Lemieux, St-Zotique Mtl

Odilon-Daniel (Henri & Georgianna Mimeault) n 1907-03-19 (B..f5) d1907-07-22 (S..f8)(4ms)ML

Daniel (Antoine & Rose-Anna Coulombe) n1915-07-22(B.f128)m1936-04-22(M.f67)Blanche-Yvette Poitras (Georges & Georgianna Gosselin) ML

ROBINSON

Daniel (Pierre-Marie & Winifred Miville) n
1958-07-04 (B28f48) SM

Lucien-Daniel (Jean-Paul & Patricia Lynch) n
1966-11-07 (B..f176) ML

André-Daniel (Fernand & Thérèse Gareau)n1967-
03-23 (B3f139) SM

Danielle (Magella & Fernande Daraïche) n1962-
08-30 (B25f99) d1978-07-18 (S3f91) (8ans) GM

Dany (Magella & Fernande Daraïche) n1969-05-
03 (B3f72) d1983-09-01 (S1f287) (15ans) GM

Darlène (Hervé & Virginie Laflamme) n1956-03-
27 (B14f4v) d1973-03-22 (S1f124) (17ans) GM

Georges-Darlène (Gérald Brown & Sylviane Ro-
binson) n1982-02-18 (B3f272) SM

Dave (Alain & Jeannette Daraïche) n1977-03-01
(B6f190) GM

David (Rodrigue & Francine St-Laurent) n1975-
12-17 (B6f195) SAM

Délia (Henri & Georgina Mimeault) n1909-09-21
(B..f40) m1936-10-21 (M..f81) Eusébe Robinson
(Eusébe & Ernestine Lizotte) 2è m1945-01-22
(M..f97) Adélard Robinson (vf Domithilde
Bond) ML

Délina (Alexis & Appoline Castonguay) n1875-
08-29 (B..f94) ML

Delphin (Lucien & Clothilde Boulay) n1872-08-
08 (B..f58) d1872-09-02 (S..f59) (25jrs) ML

Nathalie-Delphine (Louis & Adélaïde Côté) n
1909-12-26 (B..f45) ML m1930-07-23 Frédéric
Gaudreault, S.-Coeur-de-Marie Québec

ROBINSON

Delvina (Joseph & Sara Henley) n1917-02-10
(Bééf148) m1941-12-31 (M..f38) Emile Robinson
(Henri & Georgianna Mimeault) ML

Delvina (Wilfrid & Eva Boucher) n1925-03-05
(B7f69) m1942-07-01 (M4f161) Honoré Henley
(Thomas & M.Anne Laflamme) GM

Démerise (Michel & Euphrosine Goupil) n1884-
02-22 (B..f203) m1904-02-01 (M..f93) Philippe
Bergeron (William & Marcelline Henley) ML d
1918-11-22 (S14f215v) (34ans) GM

Démerise-Juliette (Michel & Véronique Vallée)
n1917-10-18 (B21f207v) m1940-06-25 (M4f133v)
Oliva Laflamme (Oliva & Béatrice Robinson) d
1941-12-12 (S7f151v) (24ans) GM

Emile-Denis (Emile & Delvina Robinson) n1944-
04-13 (B..f79) ML m1966-12-31 Fernande Ber-
thelot, Ste-Catherine d'Alexandrie Mtl

Denis (Edgar & Lucie Ouellet) n1953-05-08
(B..f14) ML

Angèle-Denise (Daniel & Yvette Poitras)n1942-
08-22 (B..f52) m1965-08-21 (M..f163) Ghislain
Campion (Joseph & Donalda Robinson) ML

Denise (Achille & Marie Poitras) n1952-01-15
(B..f219) m1975-07-18 (M..f..) Roberge Cas-
tonguay (Robert & Dorice Vallée) ML

Desylva (Wilfrid & Yvonne Boucher) n1917-08-
27 (B15f206v) GM m1937-09-21 (M5f94) Lucina
Laflamme (Oliva & Béatrice Bergeron) SM d
1964-12-09 (S3f16) (47ans) GM

Blanche-Desneiges (Léon & Adéla Lizotte) n
1945-04-05 (B7f39v) SCL

Françoise-Diane (Wilfrid & Simone Dupuis) n
1952-09-15 (B28f122v) SCL m1971-03-08 Thomas
Dupuis, St-Jean-Vianney Mtl

ROBINSON

Dino (Jacques & Noëlline Tanguay) n1971-07-08
(B..f39) ML

Dominic (Jean-Pierre & Roberte Boucher)n1980-
10-25 (B1f254) GM

Donalda (Henri & Georgina Mimeault) n1900-07-
28 (B..f46) m1920-04-2113 (M..f196) Joseph
Campion (Jean-Bte & Georgianna Côté) ML

Edgar (Antoine & Rose-Anna Coulombe) n1918-
04-16 (B..f166) m1943-08-31 (M..f69) Lucie
Ouellet (Frs-Xavier & Lucinda Robinson)d1983-
02-13 (S..f220) (64ans) ML

Edgar-Normand (Joseph & Sara Henley) n1932-
04-19 (B..f239) ML m1953-12-24 Bernadette Lè-
vesque, St-Eusèbe Mtl

Louis-Edmond (Joseph & Rose-Anna Roy) n1886-
01-24 (B..f226) ML m.. Corinne Fortier, St-
Joseph-de-Haverhill Mass.

Edmond (Joseph & Anne Fournier) n1901-02-12
(B..f53) d1927-07-25 (S..f89) (26ans) ML

Edna (Charles & Lucienne Miville) n1954-06-04
(B39f149v) d1954-08-16 (S8f152) (2ms) T

Edouard (Narcisse & Philomène Bernèche)n1859-
09-25 (B59f95) SAM (ML)

Edouard-Edmond (Lucien & Anna Maloney) n1884-
12-08 (B..f208) m1911-09-04 (M..f72) Méline
Bernatchez (vve Jean-Bte Gosselin) d1921-04-
28 (S..f214) (36ans) ML

Edouard (Georges & Wilhelmine Blanchet)n1887-
08-02 (B..f7) ML m1913-04-14 Alphonsine De-
mers, N.-D.-de-Lourdes

Edouard (William & M.Anne Villemaire) n1912-
04-18 (R..f83) ML

ROBINSON

Elisabeth (Eusèbe & Ernestine Lizotte) n1924-11-12 (B41f65v) SM m1944-07-22(M7f191) Odilon Boucher (Joseph & Joséphine Darafche, ML) SM

Emile (Henri & Georgianna Mimeault) n1918-08-12 (B..f172) m1941-12-31 (M..f38) Delvina Robinson (Joseph & Sara Henley) ML

Emile-Roger (Willie & Simone Dupuis) n1949-08-17 (B7f81v) d1949-12-01 (S5f87v) (8ms) SCL

Emilia (Joseph & M.Anne Fournier) m1923-11-20 (M..f240) Ovide Castonguay (Edouard & Scho-lastique Emond) ML

Emilie (Alexis & Appoline Castonguay) n1877-12-25 (B..f121) ML

Emilien (Wilfrid & Yvonne Boucher) n1920-10-02 (B34f23) d1921-04-17 (S8f27) (6ms) GM

Emilien (Wilfrid & Yvonne Robinson) n1922-05-23 (B11f38v) GM m1942-04-22 (M2f156v) Démerise Laflamme (Oliva & Béatrice Bergeron) SM d1979-08-17 (S3f234) (57ans) GM

Emilien (Emilien & Démerise Laflamme) n1954-06-15 (B22f224) GM m1976-04-24 (M..f118) Suzanne Lavallée (Roméo & Claudette Cormier) ML

Emilienne (Léon & Adéline Blanchet) n1913-06-17 (B..f102) ML m1931-11-15 Philippe Blanchet, Laffont

Blanche-Emilienne (Henri & Georgianna Mimeault) n1924-08-21 (B..f8) ML m1943-08-31 (M3f29v) Léonard Ross (Emile & Azilda Lévesque) SCL

Paule-Jeanne-Emilienne (Michel & Alma Laflamme) n1928-07-06 (B..f21) GM

ROBINSON

Erica (.. & Jeanne Robinson) d1987-04-29 (S1 f35) GM

Ernest (Henri & Georgianna Mimeault) n1905

12-13 (B..f120) m1937-03-31 (M..f95) M.Anna Robinson (Joseph & M.Anne Fournier) ML

Ernest (Joseph & Sara Henley) n1923-08-08 (B. f238) ML m1948-08-25 (M1f74) Thérèse Ross (Emile & Azilda Lévesque) SCL d1983-11-21 (S. f232) (60ans) ML

Ernest-Gérard (Ernest & Thérèse Ross) n1949-07-20 (B14f83v) SCL m1978-05-26 Diane Bouchard, Ville-Jacques-Cartier Mtl

Ernestine (Eusèbe & Ernestine Lizotte) m1941-05-24 (M4f145) Samuel-Magella Quinton (Herménégilde & Clara Labbé) d1953-03-11 (S2f180) (39ans) SM

François-Etienne (Adélarde & Illuminée Darafche) n1929-07-14 (B22f128) GM m1956-04-14 Elisabeth Cormier, Ville-Jacques-Cartier Mtl

Eugénie (Lucien & Anna Maloney) n1877-12-29 (B..f121) ML

Eugénie (Georges & Wilhelmine Blanchette) n1894-07-23 (B..f78) ML

Eusèbe-Hilaire (Magloire & Delvina Roy) n1886-03-22 (B..f228) ML m1911-07-12 (M4f156) Ernestine Lizotte (François & Eléonore Francoeur) d1957-09-23 (S13f35) (71ans) SM

Eusèbe (Eusèbe & Ernestine Lizotte) m1936-10-21 (M..f81) Délia Robinson (Henri & Georgianna Mimeault) ML d1940-08-11 (S6f134v) (28ans) GM

Eva (Desylva Laflamme & Lucina Laflamme) n1946-10-13 (B31f233v) m1966-08-20 (M7f39) Ghislain Marcoux (Alexandre & Vitaline Henry, St-Elzéar) GM

ROBINSON

Evague (Lucien & Emilie Fournier) m1942-06-03
(M3f169v) Robertine Pelletier (Philippe & Sé-
raphine Lafontaine) d1946-11-04 (S42f67v)
(36ans) SAM

Evague (Ovila & Armandine Daraïche, Mtl) n
1944-12-14 (B1f201v) m1966-07-23(M4f35) Del-
phine Laflamme (Wilfrid & Emilie Laflamme)GM

Eveline (Alexis & Appoline Castonguay) n1870-
05-11 (B..f31) m1889-11-05 (M..f31) Fabiana
Blanchet (Edouard & Marie Boucher) ML

Noël-Fernand (Wilfrid & M.Blanche Dupuis) n
1945-12-26 (B25f47) SCL m1968-06-24 Ginette
Aubut, St-Esprit Mtl

Linda-Fernande (Fernand & Thérèse Gareau) n
1968-05-21 (B9f146) SM

Firmin (Ovila & Armandine Daraïche) n1954-09-
11 (B44f296) GM

Flore (ép.Thomas Gagné) d1895-07-09 (S..f91)
(59ans) ML

Florida-Adélaïde-Azilda (Louis & Adélaïde Cô-
té) n1912-03-14 (B..f81) m1935-04-24 (M..f43)
Alfred Laflamme (Alfred & Mélanie Mimeault)ML

France-Line (Albert & Anne-Marie Boucher) n
1959-07-10 (B..f93) ML

Francine (Hervé & Virginie Laflamme) n1960-
05-20 (B17f70) m1983-08-19 (M2f286) Berchmans
Minville (Lionel & Rosalie Coulombe, GV) GM

Francis (Albert & Thérèse Lizotte) n1950-06-
07 (B..f196) d1950-10-15 (S..f203) (4ms) ML

Francis (Antoine & Denise Cormier) n1952-12-
05 (B..f10) ML

ROBINSON

Francis (Etienne & Elisabeth Cormier) n1960-02-19 (B10f68v) GM

Magloire dit François (Eusèbe & Ernestine Lizotte) n1915-05-08 (B..f125) ML m1945-08-08 (M4f54) Elisabeth Boucher (Edouard & Christie Daraïche) LM

François (William & Marie Poitras) n1917-01-06 (B..f146) d1918-04-09 (S..f165) (15ms) ML

Françoise (François & Elisabeth Boucher) n1946-10-01 (B25f67) d1948-05-01(S6f81)(1an)LM

Françoise (Magella & Fernande Daraïche)n1954-09-11 (B47f237) m1976-10-16 (M6f184) Raymond Daraïche (Ernest & Jeanne Laflamme) GM

Frédéric-Marc (Philippe & Céline Daraïche) n1975-12-22 (B1f148) LM

Gaétan (Emile & Delvina Robinson) n1950-07-10 (B..f198) LM m1971-04-03 Rita-Victorienne Miville, Ste-Marguerite-Marie Mtl

Jeannette-Gaétane (Emile & Delvina Robinson) n1946-08-13(B121f58v) SAM m1964-10-17 Gabriel Gauthier, St-Jacques Mtl

Lucien-Gaston (Léon & Irène Lebrun) n1945-03-02 (B11f102v) SOA m1966-07-09 Edith Fournier, Ville-Jacques-Cartier Mtl

Gaston (Jean-Bte & Juliette Althot) n1962-12-23 (B12f6) SCL

Gédéon-Léonard (Michel & Véronique Vallée) n1912-03-18 (B..f82) ML m1931-11-04 (M4f23) Odina Daraïche (Joseph & Adélaïde Gauthier)SM d1985-04-25 (S2f16) (73ans) GM

Gemma (Ernest & Thérèse Ross) n1951-12-29 (B1f116)SCL m1975-06-07 Daniel Séguin,Repentigny

ROBINSON

- Geneviève (Jean-Pierre & Roberte Boucher) n
1983-06-15 (B10f285) GM
- Georges-Séverin (Barthélémy & Cécile Chenel)
n1857-03-30 (B29f62v) SAM
- Georges (Narcisse & Philomène Bernèche)n1862-
09-26 (B19f50v) SAM m1885-04-13 (M..f213)
Wilhelmine Blanchette (Edouard & Marie Bou-
cher) ML
- Georges (Alexis & Appoline Castonguay) n1880-
05-22 (B..f159) d1882-02-19 (S..f181) (lan)ML
- Georges-Lucien (Lucien & Anna Maloney)n1881-
07-08 (B..f172) ML
- Georges (Georges & Wilhelmine Blanchet)n1890-
07-09 (B..f39) ML
- Georges (Lucien & Anne Maloney) n1895-09-26
(B..f93) ML m1964-05-28 Evangéline Mayer, Mtl
- Georges (Antoine & Marie Gosselin) n1898-05-
16 (B..f19) ML m1928-08-18 Paula Therrien,
St-Ls-de-Gonzague Mtl
- Georgianna (Jean & Théotiste Couillard)n1865-
08-11 (B50f94v) d1866-07-03 (S27f114)(lan)SAM
- Anna-Georgianna (Pierre & Delvina Bélanger) n
1895-04-17 (B..f89) m1911-10-16 (M..f75) Na-
zaire Lévesque (Hyppolite & Marguerite Hen-
ley) ML 2è m1960-12-31 Emile Doucet, St-Pier-
re-Apôtre Mtl
- Géraldine (Michel & Euphrosine Goupil) n1897-
12-08 (B..f14) ML m1951-04-20 Maurice-William
Kenney, Mtl d1979-10-21 (S28f72) (8lans) SAM
- Gérard-Augustin (Joseph & Adélia Miville) n
1916-05-05 (B..f138) ML

ROBINSON

Gérard (Ovide & Evangéline Laflamme) n1953-11-17 (B35f204) d1954-03-21 (S4f217) (4ms) GM

Gerard (Ernest & Thérèse Ross) m1978-05-26

(B3f856) Diane-Jocelyne Bouchard (Raphaël & Régina Martin) T

Gérard-Raymond (Eusèbe & Adélie Robinson) n1938-04-22 (B..f122) d1938-04-24 (S..f123) (3jrs) ML

Gérard-Raymond (Ernest & Maria Robinson) n1938-10-06 (B..f135) ML

Gérard-Raymond (Charles & Lucienne Miville) n1944-08-08 (B100f255v) SAM m1968-04-20 Clémence Savole, St-Edouard Mtl

Germaine (Edgar & Lucie Ouellet) n1948-09-05 (B..f175) ML m1968-08-29 (M2f50v) Marcien Pelletier (Ephrem & Laurette Cyr, SAM) MSP

Gertrude (Emilien & Démerise Laflamme) n1942-09-10 (B29f165) m1961-04-29 (M2f81v) Julien Fournier (Adrien & Gaétane Miville) GM 2è m1984-06-30 Daniel Lévesque, St-Yves Rim.

Gilbert (Lucien & Appoline Bernatchez) (ép. Gisèle Dubé) d1977-03-03 (S..f128) (45ans) ML

Gilbert (Charles & Lucienne Miville) n1949-06-10 (B32f53v) T

Gilbert (Ovide & Evangéline Laflamme) n1959-02-24 (B8f56v) GM

Gilberte-M. (Charles & Lucienne Miville) n1946-04-29 (B29f177v) m1968-05-04 (M1f84) Charles-Benoit St-Laurent (André-Albert & Eléona Therrien, SCL) T

Gilles (Achille & Marie Poitras) n1953-05-23 (B..f15) ML m1977-07-23 (M3f195) Suzanne Goupil (Florian & Evelyne Gauthier, Mtl) GM

ROBINSON

Gilles (François & Elisabeth Boucher) n1953-09-30 (B1f129) d1973-07-07 (S4f128)(19ans) LM

Gilles (Pierre-Marie & Winnifred Miville) n1962-09-08 (B30f100) GM

Gilles (Ghislain & Colette Henley) n1965-10-01 (B13f26) GM

Ginette (Emile & Délina Robinson) n1948-02-18 (B6f71v) SCL m1965-04-03 Jean-Marie Michaud; St-Jacques Mtl

Ginette (Ovide & Evangéline Laflamme) n1952-06-06 (B19f157) m1974-07-06 (M4f152) Eustache Synnett (Euloge & Angèle Daraïche) GM

Ginette (Léon & Irène Lebreux) n1956-03-11 (B13f25v) SOA m1976-07-09 Claude Gagnon, St-Rédempteur Mat.

Gino-Steeve (François & Elisabeth Boucher) n1969-06-30 (B6f90) LM

Gino (André & Estelle Tapp) n1974-05-10 (B..f81) ML

Gisèle (Emilien & Démerise Laflamme) n1949-10-29 (B41f72) d1970-12-29 (S1f98) (21ans)GM

Gracia (Joseph & Délia Miville) m1935-12-31 (M..f58) Omer Mimeault (Cyrille & Philomène Lemieux) d1982-03-30 (S..f209) (69ans) ML

Gracia (Léon & Adéla Lizotte) n1936-01-15 (B9f77v) SCL

Gracieuse (Henri & Georgianna Mimeault) n1898-07-10 (B..f21) d1904-06-22 (S..f98) (6ans) ML

Grégoire (Michel & Alphonsine Goupil) n1891-03-30 (B..f49) ML m1915-06-30 Emilienne Chrétien, Lac-au-Saumon

ROBINSON

Guilement (Paul & Denise Laflamme) n1965-11-02 (B15f27) GM

Narglasse-Gustave (Joseph & Rose-Anna Roy) n

1882-04-13 (B..f182) ML m1906-06-04 (M3f130v)
Marie Gagnon (Joseph & Lse-Anna Bernier) 2e
m1946-07-31 (M5f225) Maria Pelletier (vve
Jean-Bte Lizotte) SM d1963-12-29 (S..f145)
(81ans) ML

Guy (Emile & Delvina Robinson) n1953-12-24
(B..f23) ML m1976-06-12 Ginette Pomerleau, St-
Clément Mtl

Guy (Maurice & Carmela Fournier) n1970-09-12
(B..f27) ML

Guyaine (Jean-Guy & Alette Poitras) n1965-
11-30 (B..f167) ML

Hélène (Ovide & Evangéline Laflamme) n1956-
12-15 (B56f19) GM

Hélène (Albert & Anne-M. Boucher) n1962-06-18
(B..f123) ML

Henri (Alexis & Appoline Castonguay) n1872-
04-26 (B..f55) m1896-02-04 (M..f99) Georgian-
na Mimeault (Sifroi & Georgina Côté) d1926-
05-29 (S..f49) (54ans) ML

Henri (Henri & Georgianna Mimeault) n1902-07-
29 (B..f73) m1937-03-31 (M..f94) Nathalie
Synnnett (Eloi & M.Louise Henley) d1984-11-17
(S..f244) (82ans) ML

Henri-Paul (Alfred & Léa Dugas) n1946-09-15
(B59f185) T d1959-02-08 (S..f88) (12ans) ML

Magloire-Herménégilde (Lucien & Anne Maloney)
n1883-04-13 (B..f191) m1904-10-18 (M..f102)
Amanda Gosselin (Marcel & Marie Poitras) d
1949-12-21 (S..f190) (66ans) ML

ROBINSON

Hervé (Wilfrid & Blanche Boucher) n1927-06-09
(B18f97) m1950-05-04 Virginie Laflamme, Qué.
d1963-02-05 (S3f106) (35ans) SM

Hervé (Hervé & Virginie Laflamme) n1961-06-19
(B19f83v) GM

Hubert (Achille & Marie Poitras) n1949-08-21
(B..f186) ML m1976-07-17 Jacqueline Simard,
St-Hubert Mtl

Huguette (Ernest & Maria Robinson) n1944-05-
10 (B..f80) m1966-10-29 (M..f175) Adrien
Ouellet (Georges & Yvonne Mercier) ML

Imelda (Eusèbe & Ernestine Lizotte) n1928-02-
27 (B6f108v) m1947-09-08 (M7f4) Achille Gou-
pil (Johnny & Florida Daraïche) SM d1985-11-
21 (S5f23) (57ans) GM

Irénée (Léon & Irène Lebreux) n1941-04-13
(B11f59) SOA

Isidore (Georges & Wilhelmine Blanchet)n1905-
10-21 (B..f118) ML m1931-09-10 Elise Brooks,
Alberta

Jacqueline-Thérèse-Gisèle (Lucien & Appoline
Bernatchez) n1933-01-27 (B5f38) SM m1955-02-
19 Marcel Provost, Ville-Jacques-Cartier

Jacqueline (Antoine & Denise Cormier) n1960-
10-26 (B..f108) ML

Jacqueline (Emilien & Démerise Robinson) n
1962-01-22 (B4f91) GM

Normand-Jacques (Omer & Simone Mimeault) n
1939-07-21(B.f159)ML m1967-08-02(M8f339)Noël-
line Tanguay (Antoine & Alberta Quimper) SAM

Jacques (Léonard & Emilienne Vaillancourt) n
1950-03-06 (B..f193) ML m1976-01-24 Denise
St-Laurent, Baie-Comeau

ROBINSON

Jacques (Antoine & Denise Cormier) n1963-09-16 (B..f141) ML

Jacques Denis (Denis & Michelle Ricard) n1980-10-05 (B..f188) ML

Jean (Barthélémy & M.Anne St-Pierre) m1851-09-23 (M6f36) Théotiste Couillard (Joseph & M.Claire Deseins dit St-Pierre L'Islet) SAM d1900-03-02 (S..f42) (72ans) ML

Jean (Edgar & Lucie Ouellet) n1957-11-04 (B..f73) ML m1979-07-28 (M2f209) Marie Gaumont (Edmond & Madeleine Pelchat) SM

Jean-Baptiste (Herménégilde & Mélina Bernatchez) n1909-02-26 (B..f32) ML

Jean-Baptiste (Léon & Adéla Lizotte, SCL) n1929-06-24 (B..f143) ML m1955-04-25 (M2f155) Juliette Alhot (Maurice & Gilberte Gagné) SBL

Jean-Baptiste-Guy (Emile & Delvina Robinson) n1945-06-17 (B39f161v) SCL d1945-12-05 (S26 f169) (4ms) T

Jean-Benoit (Jean-M. & Claudette Laflamme) n1977-04-26 (B..f130) ML

Jean-Eudes (Omer & Simone Mimeault) n1943-06-30 (B..f63) ML m1971-06-26 Gisèle Paquin, Mtl

Jean-François (Bernard & Marjolaine Fournier) n1974-12-04 (B26f162) GM

Jean-Frank (Albert & Solange Thibault) n1976-05-09 (B3f149) LM

Jean-Guy-Henri (Henri & Nathalie Synnett) n1940-07-31 (B..f11) m1964-09-19 (M..f153) Alette Poitras (Antonio & Robertine Roy) ML

Jean-Louis (Magloire & Malvina Roy) n1883-09-21 (B.f195) ML m1920-09-21 Emilie Tanguay, SAM

ROBINSON

Jean-Luc (Etienne & Elisabeth Cormier) n1961-04-27 (B11f81v) GM

Jean-Marie (Magella & Fernande Daraïche) n 1958-05-19 (B22f46) m1976-07-09 (M4f179)
Claudette Laflamme (Chs-Auguste & Herméline Laflamme) GM

Jean-Noël (Hervé & Virginie Laflamme) n1950-12-18 (B49f108) GM

Jean-Pierre (Magella & Fernande Daraïche) n 1956-03-28 (B12f4) GM

Jean-Pierre (Emilien & Démerise Laflamme) n 1967-12-07 (B2f125) GM

Jean-Pierre (Berchmans Miville & Francine Robinson) n1980-09-27 (B..f8) GM

Jean-Robert (Robert & Camille Roy) n1958-01-27 (B..f75) ML

Jean-Yves (François & Elisabeth Boucher) n 1950-05-09 (B9f99v) LM

Jean-Yves (Edgar & Lucie Ouellet) n1952-04-05 (B..f221) ML

Jeanne (Michel & Alma Laflamme) n1918-12-29 (B..f27) GM

Jeanne (Eusèbe & Ernestine Lizotte) n1922-04-16 (B6f37v) m1946-10-19 (M14f232v) Charles Normand (Louis & Mathilde Lavoie, MS) SM d 1958-10-21 (S2f161v) (36ans) MS

Jeanne-Olive (Desylva & Lucina Laflamme) n 1948-01-17 (B4f17) GM

Jeannette (Joseph & Sara Henley) n1926-02-10 (B..f42) m1945-07-07 (M..f106) Wilfrid Henley (John & Agnès Ringuet) ML

ROBINSON

Jeannette (Daniel & Yvette Poitras) n1940-10-12 (B..f14) m1962-09-01 (M..f126) Léonide Campion (Joseph & Donalda Robinson) ML

Jeannine (Daniel & Yvette Poitras) n1952-05-29 (B..f222) m1971-05-29 (M..f35) Bernard Bergeron (Fernand & Anita Bernard) ML

Jeannot (. . & M.Jeanne Robinson) n1973-04-05 (B4f127) GM

Jennifer-Hélène (André & Estelle Tapp) n1980-11-13 (B..f189) ML

Jenny (Anicet & Louise Marchand) n1979-01-10 (B1f226) SM

Jerry-Nicholas (Bernard & Marjolaine Fournier) n1982-01-06 (B2f272) SM

Daniel-Jessie (Denis & Michelle Ricard)n1977-03-18 (B..f208) ML

Jessie (Maurice & Carméla Fournier) n1979-11-26 (B..f170) ML

Jimmy (Anicet & Louise Marchand) n1977-07-17 (B9f198) GM

Jimmy (Mario & Manon Dupéron) n1985-08-05 (B9f216) LM

Joachim (Antoine & Rose-Anna Coulombe) n1913-02-24 (B..f97) ML

Edgar-Joachim (Edgar & Lucie Ouellet) n1950-08-10 (B..f88) m1970-08-15 (M..f23) Colette Mimeault (Jean-Bte & Anita Gasse) ML

Jocelyn (Ernest & Marie Robinson) n1949-09-17 (B..f187) m1975-07-11 (M..f103) Ginette Levesque (Raymond & Cécile Simard) ML



JACQUES ROY
f Olivier & Corinne Martel
n 1934-12-09 S A M
Ambassadeur du Canada en A-
rabie Saoudite 1981



PHILIPPE ROY



JOHN S. RUSSELL
N 1870-05-19 Montréal
d 1934-02-27 A64 C C



JAMES G. RUSSELL
N 1900-08-16 Matane
d 1981-02- A 80 C C



La magnifique maison de style anglais construite par Johnie au Cap-Chat dans les lères années du siècle. Maud ou Mollie Starke, la fille de Johnie, fut la dernière à y résider. Elle vendit sa propriété à Robert Lamarche en 1989.



ROY Albin
ép. Marthe Sasseville
n 1919-04-11 C C

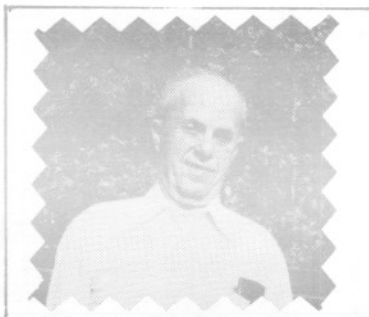

ROY Arthur
ép. Jeanne d'Arc Marin
n 1917-07-10 C C



ROSS Madeleine
ép. Albert Fournier
d 1972-05-23 A 41
S A M

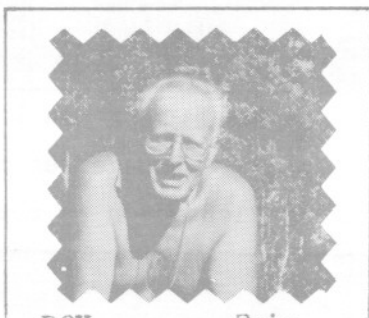

ROY Eric
f Ovila & Fl. Hopps
ép. Madeleine Roy
n 1916-02-19
Woonsocket USA

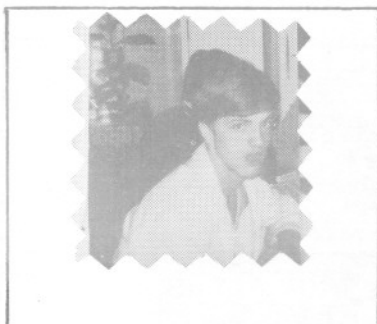

ROSS Régis
f Raoul & B. Therrien
n 1956-12-15
S C L

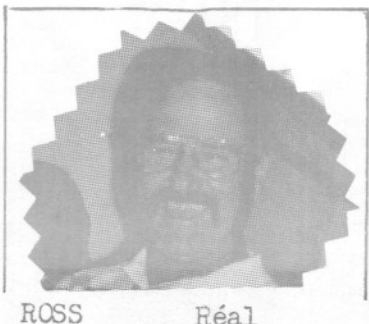

ROSS Réal
f Raoul & B. Therrien
ép. Madeleine Miville
n 1946-03-29
S C L



Le REMORQUEUR de la Cie St-Lawrence
pour le touage des navires à mer basse
La Richardson en possédait un aussi

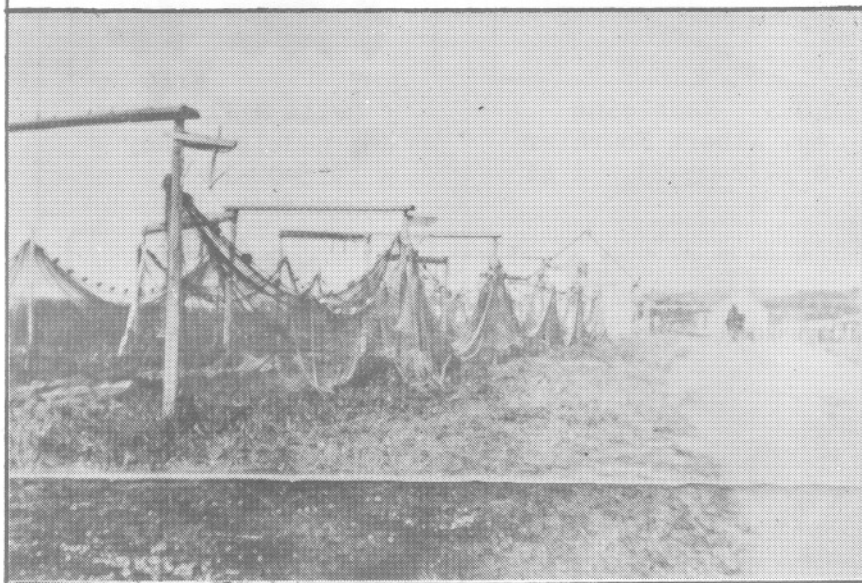

Le séchage des RETS après la pêche
On les accrochait sur des "horses"



Famille de John ROSS & Rosélia Lessard

André - Bernadette - Bernard - Laurena - Jean - la mère - Gilles - Marthe -
Gérard - Georgette - Paul-Emile

FAMILLE

Bernard Robinson



BERNARD



MARJOLAINE FOURNIER

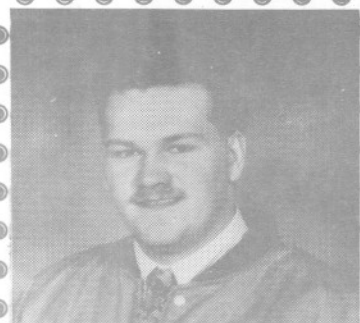

BILLY



JEAN-FRANCOIS

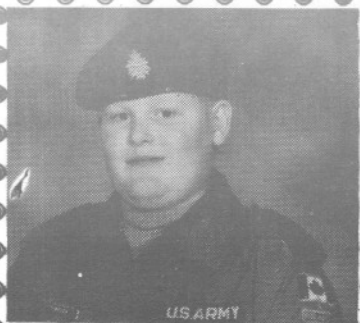

LARRY

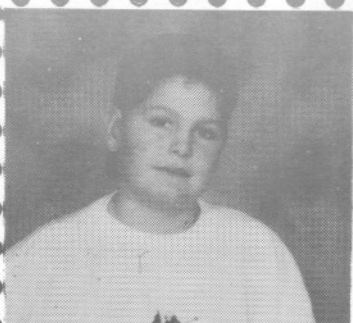

JERRY



ROBINSON Pierre-Marie
n 1961-08-31
f Frs & Elisabeth Boucher
L M



ROBINSON Gérard
f Joseph & Adélia Miville
né 1916-05-05
d 1944 au champ d'honneur
L

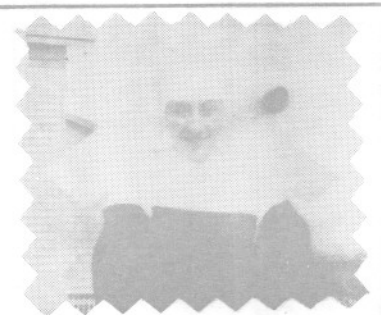

ROY Gemma Sr M.-Elise
Prof. relig. 1942
f Herven & El. Miville
n 1920-05-15
C C Soeur de St-Paul



Rioux Madeleine Soeur
n 1944-04-07
f Léon & Thérèse Chenel
Prof. rel. 1965-05-10
Marsoui S S P



RIOUX Marie-Alberte Soeur
n 1917-08-14
f Cyrille & Antonia Rioux
Prof. rel. 1942-08-25
Riv.-à-Claude



ROSS Lucille Soeur
f François & Elzire Lévesque
Prof. rel. 1941-08-25
d 1991-09-18
Tourelle

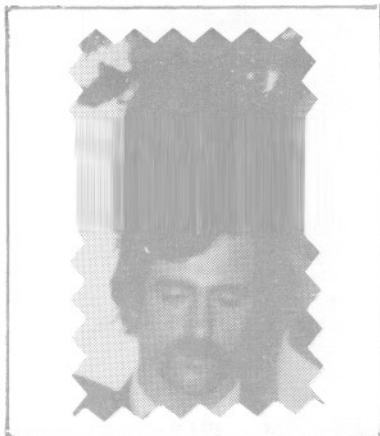

ROSS Fernand
ép. Lise Benoit
n 1950-11-14 S C L

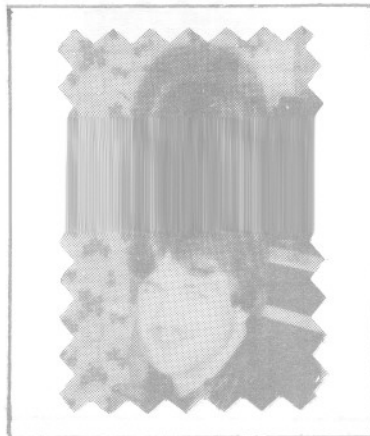

ROSS Gaétan
f Raoul & B. Therrien
n 1964-07-21 SAM

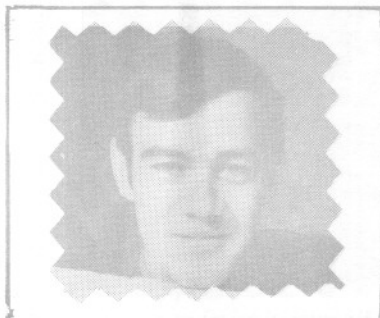

ROSS Jean-Yves
n 1950-04-24 SCL
ép. Raymonde Haché

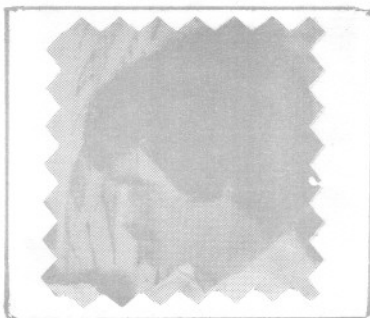

ROSS Daniel
ép. Diane Forest
n 1956-01-03 SCL

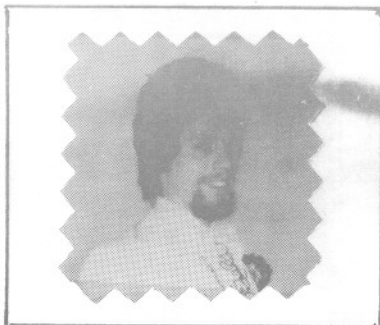

ROSS Francis
ép. Sandra Difiore
n 1955-02-03 SCL



ROSS Jeanne
ép. Cyrille Therrien
d 1992-06-27 A 78

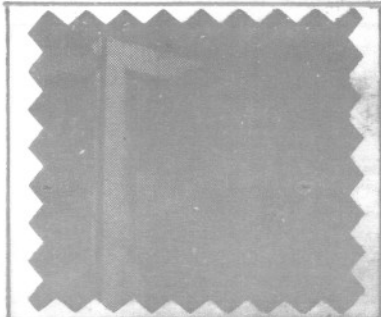

ROBINSON François
ép. Elisabeth Boucher
n 1915-05-08
L M



ROUSSEL David
Prêtre 1865-10-08
curé M L 1867-1870
d 1898-04-12 A 62 M L

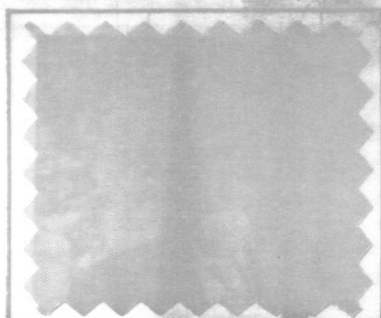

ROBINSON Narcisse
ép. Philomène Bernatchez
d 1922-01-04 A 93
M L



ROBINSON Damase
ép. Georgina Jovin
d 1927-02-06 A 76
M L



ROBINSON Magloire
ép. Malvina Roy
d 1926-10-21
S M

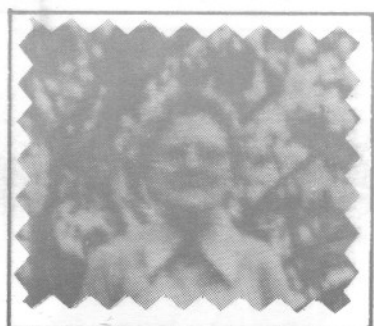

ROBINSON Donald
ép. Joseph Campion
n 1900-07-28
M L



ROSS Raoul
ép. Béatrice Therrien
n 1920-10-10 S C L



ROBINSON Ernest
d 1983-11-21 A 60
ép. Thérèse Ross M L



RICHARD Jean-Charles
n 1921-12-31
Prêtre 1947-05-24
d 1986-04-02 M L



RIOUX Paul-Emile
n 1911-01-16
Prêtre 1940-05-18
Curé MSP - R C

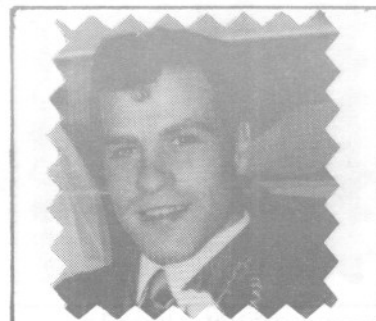

ROSS Réjean
f Raoul & B. Therrien
n 1947-05-28 SCL
ép. Bibiane Baillargeon



ROY Eudore
ép. Eugénie Gagnon
ép. Georgiane Chénard
d 1946-10-26 A 68



ROSS Jean-Noël
ép. Julienne St-Laurent
n 1928-12-16 Tourelle

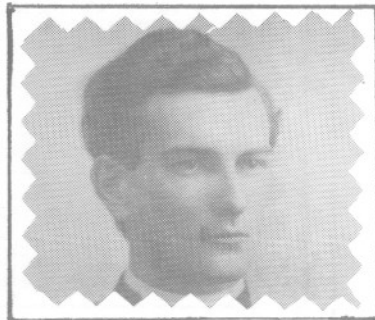

RIOUX Onésime prêtre
Vicaire SAM 1908
d 1942-02-26 A 61
Gravelbourg

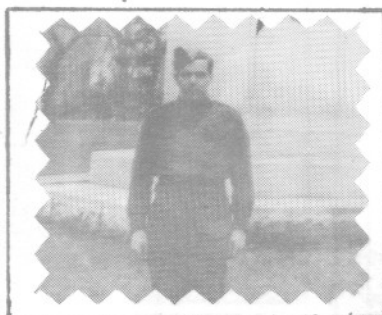

ROSS Edgar
f John & Rosélia Lessard
d 1945-04-05 au front
S A M

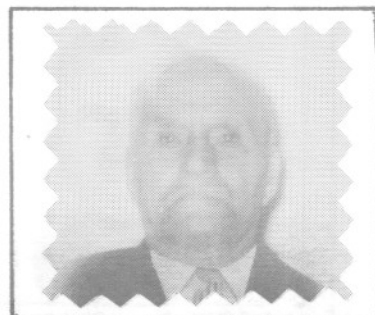

RIOUX Louis
ép. Alphonsine Therrien
d 1959-06-26 A 90
Marsoui

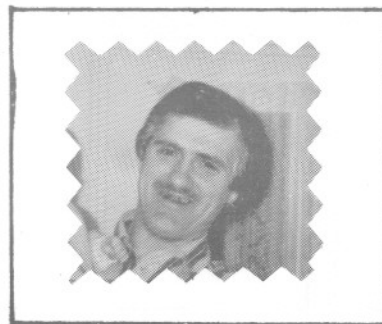

ROSS Alain
f Raoul & B. Therrien
n 1948-11-30 SCL

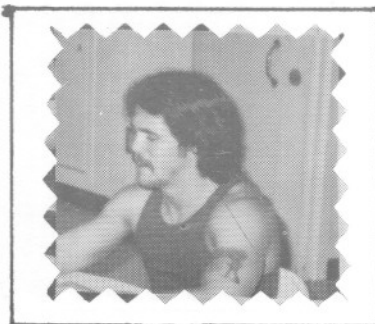

ROSS Gilbert
f Raoul & B. Therrien
n 1959-11-19 SCL



ROBINSON Johanne
 f François & Elis. Boucher
 n 1960-06-11
 L M



ROBINSON Albert
 ép. Solange Thibault
 n 1948-12-24
 L M

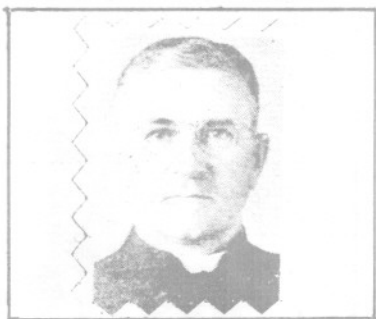

RIOUX Georges-H.
 Vicaire C C 1917
 d 1961-11-05 A 62
 Caplan



ROBINSON Thérèse
 ép. Edgar Fournier
 n 1932-09-09
 SCL



ROBINSON Robert
 ép. Camille Roy
 n 1923-05-23
 SAM



ROBINSON Albert
 f Eusèbe & Ern. Lizotte
 n 1923-05-23
 S M



Ross Arthur
 ép. Alberta Soucy
 d 1972-09-03 A67
 T



ROSS Alberte dite Berthe
 ép. Aurèle Therrien
 n 1915-09-25 SAM



RIOUX Raynald
 ép. Monique Ruel
 n 1976-05-08
 diacre Québec



RIOUX Wilfrid
 ép. Marie Henley
 d 1981-05-17 A 54
 R C



ROSS Jean-Paul
 ép. Lydia Auclair
 d 1987-12-15 A 60
 M S P



RICHARD Irénée
 ép. Philomène Fournier
 d 1943-04-24 GV



ROBINSON Béatrice
n 1963-12-16
f François & Elis. Boucher
L M



ROBINSON Christiane
ép. Jocelyn Vallée
n 1956-11-01
L M



ROBINSON Jean-Yves
n 1950-05-09
f Frs & Elisabeth Boucher
L M



ROBINSON Claudette
n 1947-12-05
ép. Gaston Vallée
L M



ROBINSON Gilles
f Frs & Elisabeth Boucher
n 1973-07-07
L M



ROBINSON Gino
f François & Elis. Boucher
n 1969-06-30
L M



RIOUX Joachim
ép. Lucette St-Laurent
n 1929-10-08
R C



RIOUX Délina
ép. Cyprien Audet
d 1950-01-07 A 77
Ruiss.-Patates

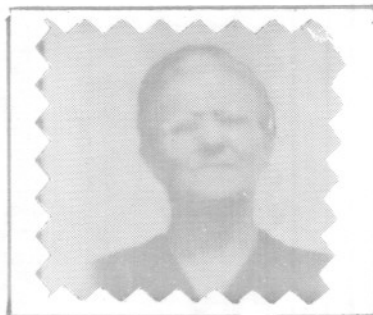

RIOUX Domithilde
ép. Georges Castonguay
d 1956-01-20 RA

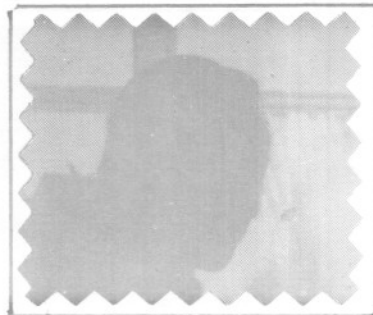

RIOUX Edmond
f Polycarpe & S. Henley
n 1932-02-22
R C



RIOUX Denise
ép. Daniel Dion
n 1935-02-15
R C



RIOUX Huguette
ép. Lionel Collin
n 1937-12-13
R C

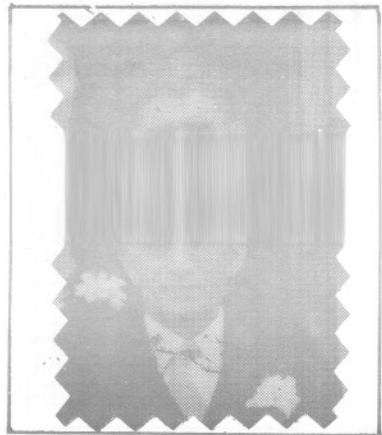

ROY Pierre
ép. Adrienne Raymond
d 1983-06-28 A 89
SAM



ROY Adélia
ép. Adrien Perrée
n 1886-05-07
C C



ROY Lucie
n 1961-04-03
LM



ROY Rita Sr M. du Secours
f Alphonse & Geo. Fournier
n 1921-06-29 C C
St-Rosaire de Rim. 1949



ROY Denis
f Lorenzo & Noémie Sergerie
n 1964-03-01
L M



ROY Francis
n 1957-01-12
ép. Linda Jacob
L M



RIOUX Auguste
ép. Odila Vallée
n 1917-03-03
R C



RIOUX Cyrille
ép. Jeanne Auclair
n 1919-11-22
R C

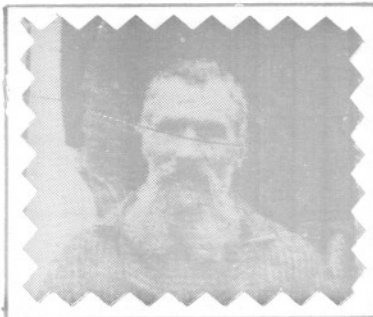

RIOUX François
ép. Georgiana Beaupré
d 1917-12-02 A 78
MT.



RIOUX Arthur
ép. Alphéda Vallée
n 1922-05-06
RA



RIOUX Cyrille
ép. Antonia Rioux
d 1919-02-07 A 35
RA

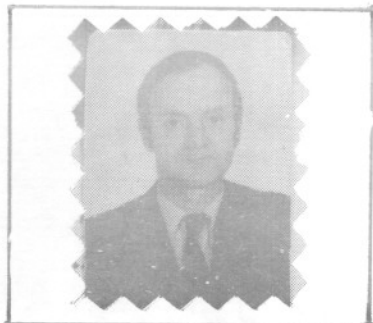

RIOUX Antonio
ép. Laurette Breton
n 1925-01-16
SAM



ROY Roxanne
f Jean-René & Linda Chenel
n 1990-05-01
L M



ROY Jessica
f Jean-René & Linda Chenel
n 1988-01-30
L M

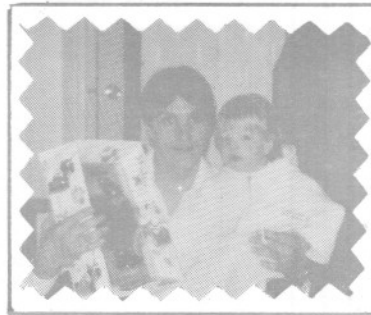

R O Y Jean-René
ép. Linda Chenel
n 1960-04-08
L M



ROY Valère
ép. Jocel. de l'Etoile
n 1952-05-02
L M



R O Y Reina
ép. Richard Dion
n 1955-03-26
L M



ROY Pacifique c.f.s.
Desservant: 1931-1934
d 1954-10-09 A 69
Mission Les Capucins



Rioux Eulalie
ép. Horace Lavoie
d1979-09-23 A95
SAM



Rioux Réginald
f. Antonio & Gilberte
Rioux
d1980-03-20 A26 SAM



Rioux Flavie
ép. Philibert Henley
d1982-02-05 A96
M



Rioux Sylvain
f. Gonzague & Georgette
Lafontaine
d1980-05-13 A18 SAM

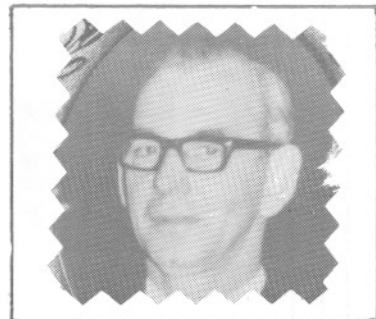

Rioux Onézime
ép. Corinne Dugas
d1979-04-11 A64
SAM

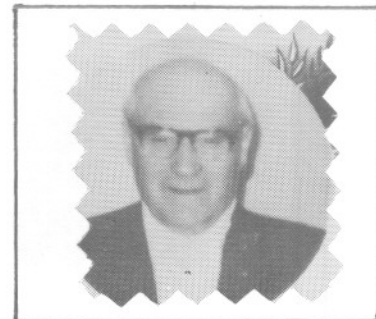

Roy Antoine
ép. Rosanna Ouellet
d1980-02-05 A88
CC



ROY Camille
ép. Robert Robinson
n 1927-04-24
C C



Ross Aline
ép. Georges Paquet
d1962-08-14 A45
SAM



Roy M. Angèle
ép. Delphis Emond
d1979-05-09 A76
CC



Roy Thérèse
ép. Jean Emond
d1970-10-19 A42
CC

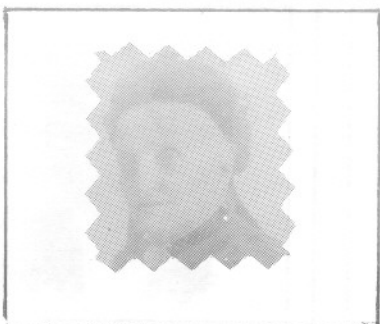

Roy Séraphine
ép. Olivier Bélanger
d1926-01-17 A90
CC

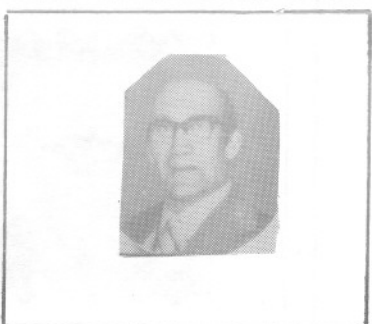

Roy Robert
ép. Rose-Aimée Vallée
d1975-06-15 A63
CC

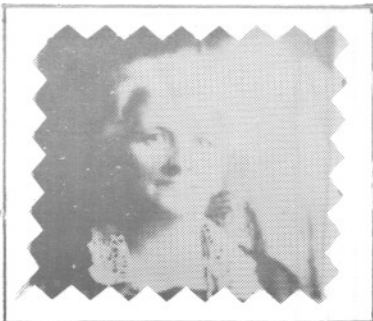

Roy Elise
ép. Jos. Singcaster
d1933-05-24 A67
CC



Roy Pierre-J.-Emile
d1911-12-16 A17
CC

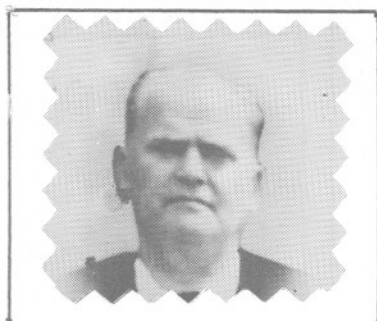

Roy Edmond
ép. Aldéa Dufresne
d1959-08-21 A67
CC



Roy-Eving Joséphine
ép. E.-P. Bérubé
d1937-03-02 A80
Limoulu

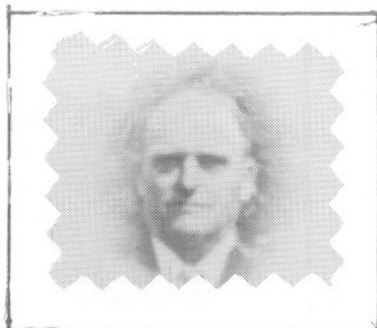

Roy Christophe
ép. Adèle Sergerie
d1963-02-21 A77
CC



Roy Is-de-Gonzague
f. Edgar & Anna Gasse
d1957-08-04 A23
CC

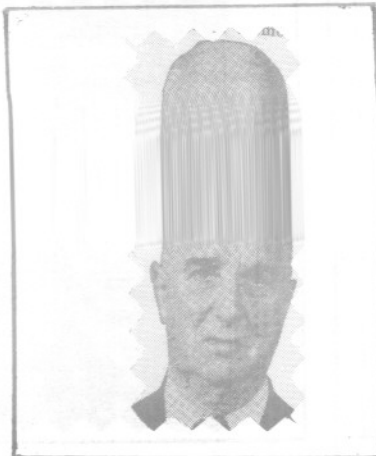

Roy Ovila-Léon
ép. Florence Hops
d1967-07-02 A79
CC



Roy Odile
ép. Herménè Isabelle
d1960-01-31 A82
CC



Roy Obéline
ép. Joseph Dion
d1911-07-31 A66
CC



R O Y Nymphodère
f Louis & Olive Gagnon
d 1919-09-09 A 77 ans
C C

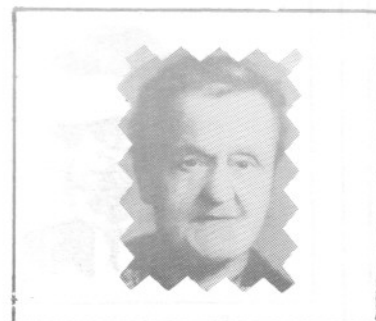

Roy Noémie
ép. Pierre-Napoléon
Robitaille
d1946-12-15 A77 CC



Roy Mario
f. Gabriel & Alette
Lavoie
d1988-05-13 A31 CC



Roy Elzéar chanoine
n 1870 St-Anaclet
Prêtre 1894 Curé M L
1897-1904 d 1951-01-11
A 80

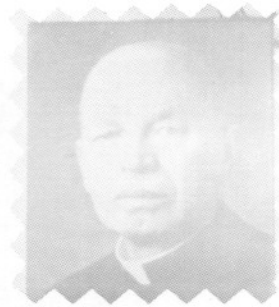

RACEK Joseph
n 1914-06-11 Tcheko-
Slovaquie Prêtre 1938-
06-29 Curé 1951-1958
au S C L d 1977-06-13
C C

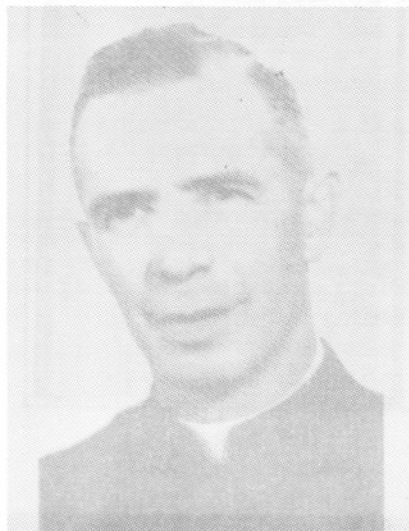

RICHARD Jean-Charles
f Irénée & V. Henley
n 1921-12-31
Prêtre 1947-05-24
S M

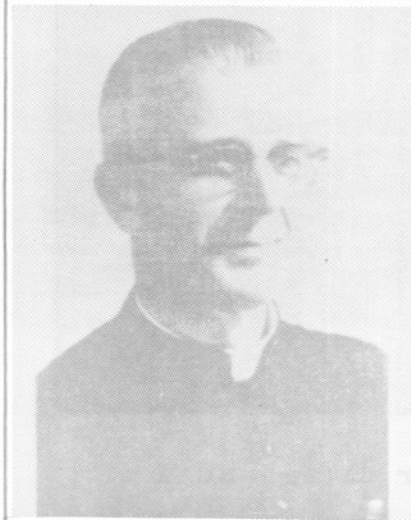

RICHARD Paul-Emile
f Irénée & V. Henley
n 1919-11-07
C.S.V. 1942-08-15
Prêtre 1948-07-04
S M

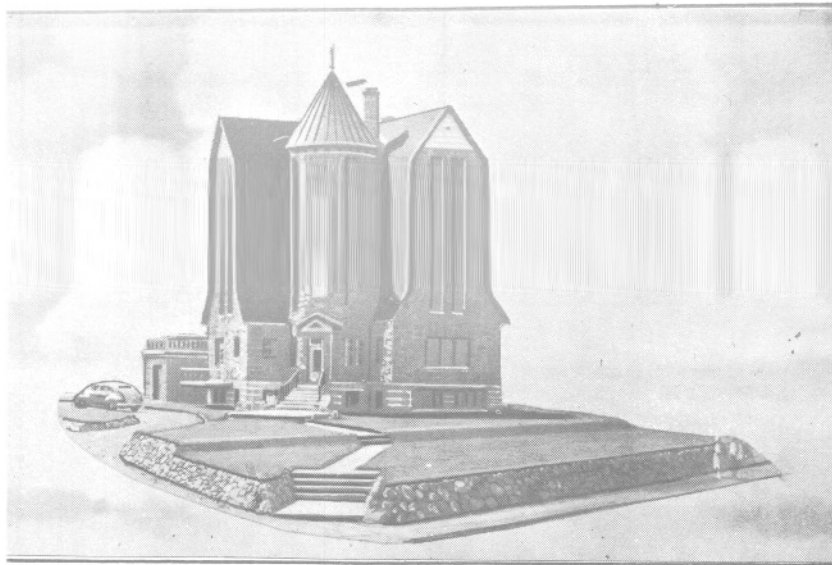

construit par le Dr Rioux
aujourd'hui propriété du Dr Charles-Eugène Marin



Dr Emile RIOUX
ép. Clémence Bouchard
médecin & chirurgien
1930 - 1961-11-20

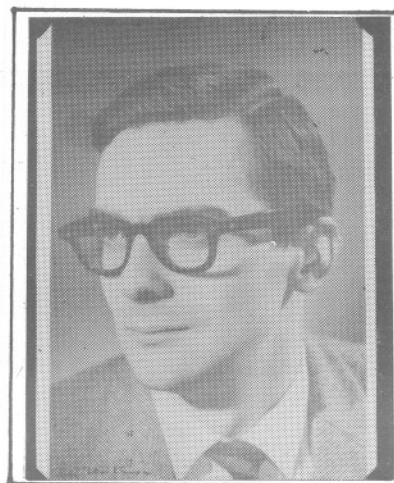

Jean RIOUX
fils d'Emile Rioux
bienfaiteur de la biblio
du Lycée des Monts



RAYMOND ANITA
Ep. WILLIE SERVANT
D. 03-06-1990, 83 ans T.

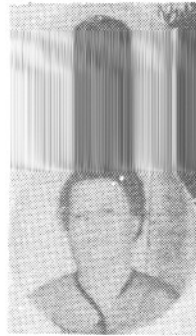

RIOUX ALBERTINE
Ep. ISIDORE DARACHE
D. 24-03-1985
79ans, MARSOUI



RIOUX ALPHONSE
Ep.M. FOURNIER
D. 27-04-1943,
61 ans, S.A.M.



RIOUX EVAGUE
Ep. THE. DARACHE
D.12-06-1969
A.41, F.A.



RIOUX GEORGES
EP. DELIMA COLLIN
D. 08-03-1963
A. 82, S.A.M.



RIOUX JACQUES
F.gerard et
R.ALMA LACOMBE
D.25-12-1963,A.14 S.A.M.

Une famille remarquable en Gaspésie: les Roy de Cap-Chat

1 = Olivier Roy	de Jpigny (dioc. Sens)	épouse	Catherine Boderge
2 = Antoine	Québec	m1668-09-11	Marie Major
3 = Pierre	St-Pierre (I.O.)	m1691-02-12	Marie-Anne Martin
4 = Augustin	Boucherville	m1725-10-22	Jeanne Boucher
5 = Louis	St-Roch	m1760-08-18	Angélique Pelletier
6 = Henri	La Pocatière	m1794-08-11	Victoire Gagnon (Henry)
7 = Joseph	Ste-A.-des-Monts	m1829-09-03	Esther Lévesque
8 = Joseph.-J.	" " "	m1858-01-11	Elisabeth Gagnon
9 = Jos.-Wilfrid	Cap-Chat	m1894-11-20	Camilie Roy
		2è m1908-08-21	Alma Lepage
10= Sasseville	" "	n1895-08-21	d1970-04-10
" "	La Reine, Abitibi	m1920-09-01	Hélène Baillargeon
" "	Québec	2è m1951-12-12	Marla Jalbert

Sasseville Roy fut député fédéral de Gaspé: 1940 - 1945

ENFANTS

Paul-Emile	n. La Reine,	Retraité
Jean-Marc	" "	juge de la Cour provinciale
Roch	" "	juge de la Cour provinciale, d1985-10-10 (60a)
Philippe	" "	médecin pathologiste - maire de Gaspé: 1965 - 1975, d1985-06-30 (56a).
Marie	n. Gaspé	moniale bénédictine A l'abbaye Ste-Marie des Deux-Montagnes d'Oka - En religion soeur Marie-Bernadette

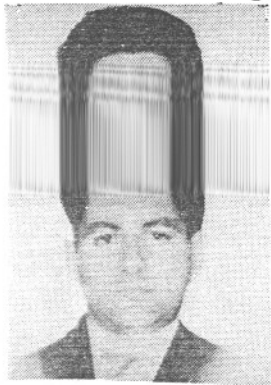

RIEUX LEONARD
Ep. JEANNE MERCIER
D. 21-06-1959
A. 30, R.A.



RIEUX MARTINE
Ep. JOHN DRAPERU
D. 24-07-1907
A. 54 M.L.



RIEUX RICHARD
F.A. ET OJILE VALLEE
D. 28-03-1970
A. 20, R.R.



ROBINSON ANNA
Ep. LEON HUGAS
D. 20-12-1971
A. 64, M.L.



ROBINSON ALBERTINE
Ep. PAUL CAMPION
D. 05-02-1970
A. 63, M.L.



ROBINSON LUCIEN
Ep. PAULINE BERNATCHEZ
D. 20-09-1968
A. 62, M.L.



HOSS OLIVIA
Ep. LOUIS ROY
D.31-03-1928
A.65, L.M.

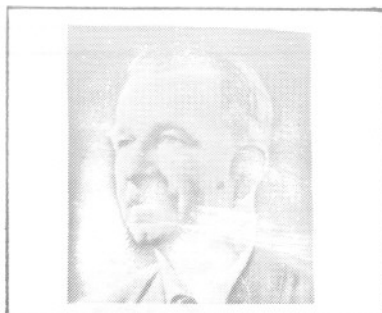

RIOUX ARTHUR
Ep. JEANNE ROY
D. 15-02-1963
A.54, RIMOUSKI

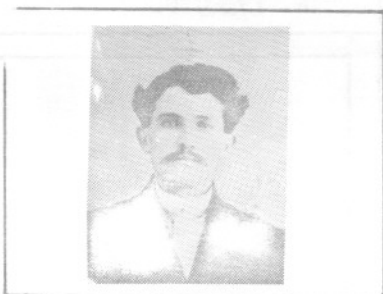

RAYMOND JOSEPH
Ep. LUCIE ST-PIERRE
D.21-03-1922
A.32, ST -DAMASE

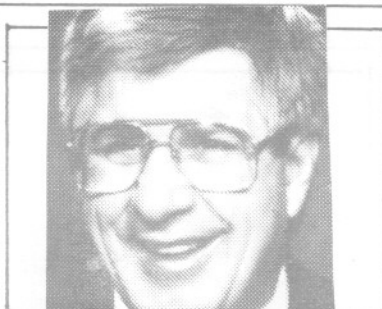

HOSS GILLES
Ep. COLETTE VALLEE
D. 11-05-1994
A..51, S.A.M.

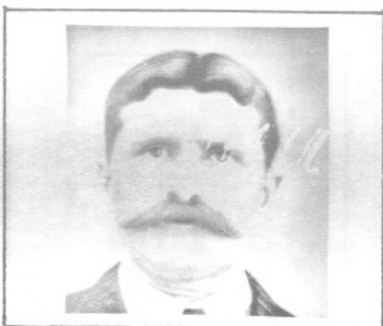

ROY LOUIS
Ep. OLIVA HOSS
D. 24-06-1933
A. 75. L.M.

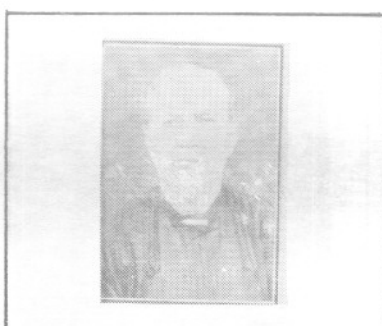

ROY JOSEPHINE
Ep. SAMUEL DION
D. 09-05-1916
a. 73,C.C.



ROBICHAUD EPIHEM
Ep. AURELIE COTE
D. 12-09-1962
A. 79, C.C.

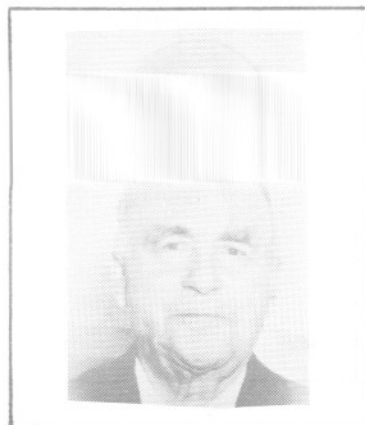

ROY ALBERT
Ep. GEORG. VANDELAC
D. 10-06-1962
A. 79, C.C.



ROY AMANDA
Ep. JOS BOUCHER
D. 19-03-1987
A. 92, C.C.

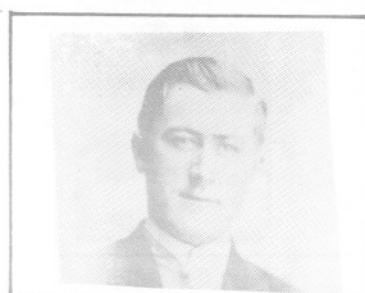

FOSS SAMUEL
Ep. FLORIDA ST-LAURENT
D. 20-04-1939
A. 48, Tourelle



FOSS HANON
F. J. PAUL & LYDIA A.
D. 05-04-1982
A. 13, N.S.P.



ROBINSON YVACIA
Ep. OMER STEWART
D. 30-03-1982
A. 69, N.L.

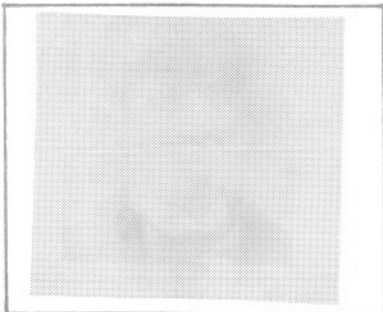

ROBINSON LOUIS
Ep. ADELAIDE COLE
D. 19-05-1947
A. 64, M.L.

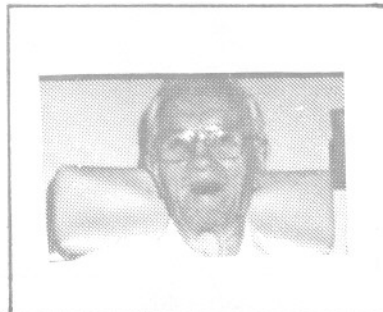

ROBINSON ADELALD
Ep. DELIA ROBINSON
D. 24-05-1990
A. 85, M.L.

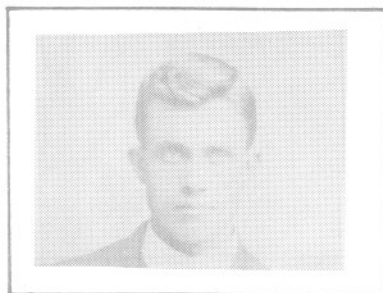

ROBINSON JOSEPH
Ep. DELIA RIVILLE
D. 12-09-1920
A. 36, M.L.



RIOUX EVA
Ep. CHARLES TRÉPANNIER
D. 26-03-1944
A. 56, S.A.M.



RIOUX ROBERT
Ep. MARIE ST-LAURENT
D. 29-10-1961
a. 60, R.C.



RIOUX FLAVIE
Ep. PHIL. HENLEY
D. 05-02-1982
a. 96, R.C.



ROY M. JEANNE
 F.A. & GEORGIANNA V.
 D. 04-06-1942
 R. 24, C.C.

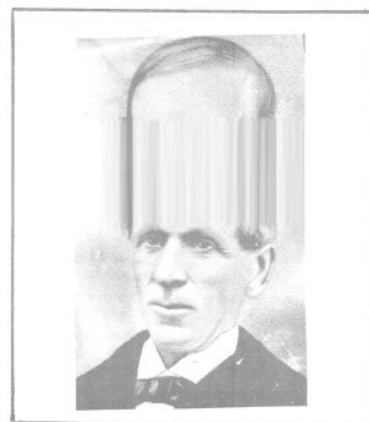

ROY JOSEPH
 Ep. ESTHER LEVESQUE
 D. 19-08-1874
 A. 68, C.C.

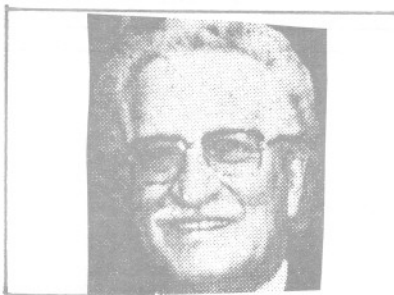

ROY SAMUEL
 Ep. ODILE LANDRY
 D. 27-08-1994
 A. 83, C.C.



ROY ERNESTINE
 Ep. EDOUARD SASSEVILLE
 D. 17-08-1972
 A. 83, S.A.M.

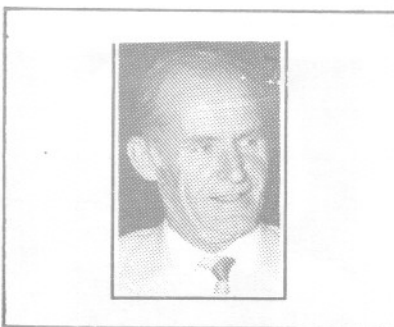

RICHARD ROGER
 Ep. NOELLINE RICHARD
 D. 16-07-1993
 A. 61, G.V.



ROY J. OLIVIER
 Ep. SUZANNE DUFOUR
 D. 05-08-1941
 A. 71, C.C.

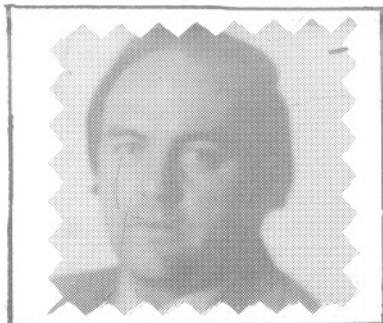

Rioux Jean-Paul
ép. Lucienne Jacques
d1979-07-09 A49
SAM

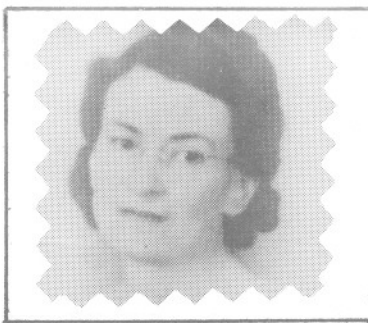

Ross M. Paule
ép. Joseph St-Laurent
d1952-06-07 A45

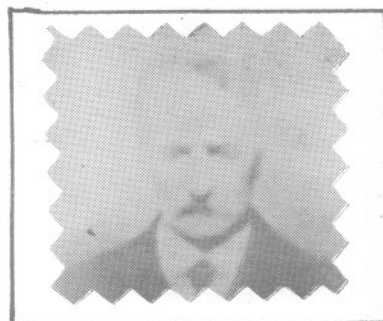

Ross Hilaire
ép. Rosanna Gasse
d1923-06-06 A68
T



Ross Jean-Denis
ép. Marguerite Dupuis
d1981-09-24 A48
T

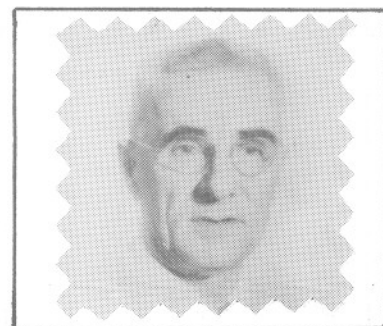

Ross Joseph
ép. Céline Cloutier
d1964-12-03 A75
T

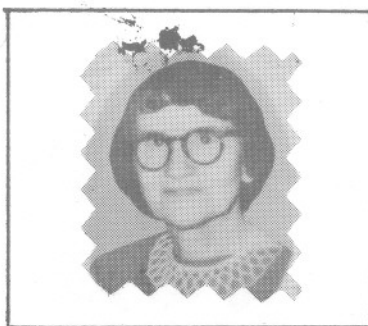

Raymond Adrienne
ép. Pierre Roy
d1971-09-13 A72
SAM



Roy Eudore
ép. Pierrette Lafontaine
d1979-07-08 A52
Cap-Seize



Roy Elise
ép. Jos. -E. -D'Anjou
d1926-05-27 A63
CC



Roy Edouard
ép. Anna Chrétien
d1963-06-30 A75
CC



Roy Charlotte
ép. François Truchon
d... A92
Matane



Roy Charles
ép. Eva Gagnon
d1936-04-18 A66
CC



Roy Bènoni
ép. Emma Roy
d1937-10-30 A93
CC



Roy M. Laure
ép. Alexandre Derooy
d1958-03-19 A54
SAM



Roy Marcelline
d1980-08-30 A84
CC

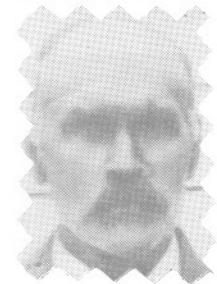

Roy Is-Théodore
ép. Nymphodore Dugas
d1944-01-03 A88
CC



Roy Irma
ép. Gabriel Bernatchez
d1990-06-01 A84
MSP



Roy Gérard
ép. Alice Gagnon
d1971-01-03 A57
CC



Roy François-Luc
ép. Antoinette
Larrivière
d1964-09-02 A58 CC



Richard Armand
ép. Emilia Henley
d1967-08-25 A73
CC

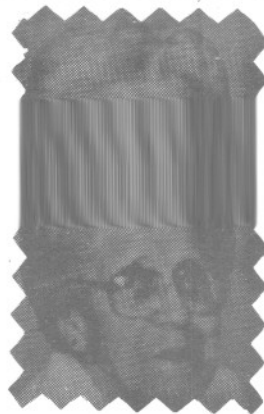

Richard Dëlina
ép. Arthur Trépanier
d1988-03-12 A90
SAM



Richard Irène
ép. Valentine Henley
d1972-06-06 A79
SM



Richard Joachim
f. Emeric & Anna Côté
d1937-06-30 A22
GV



Richard Lumina
ép. Alphonse Gagnon
2^e Michel Laflamme
d1939-07-08 73 ML



Richard Odëlie
ép. Edwin Fournier
d1960-06-02 A60
GV



Ross Hugues
ép. Rolande Lévesque
d1976-06-26 A23
T



Ross Gérard
f. Jean-Bte
d1918-10-21 A15
T



Ross Georgianne
ép. Désiré Lévesque
d1973-01-09 A74
SCL



Ross Ernest
ép. Gisèle Therrien
d1970-04-09 A46
T



Ross Emile
ép. Exilda Lévesque
d1960-12-29 A74
T



Ross Eliane
ép. Arthur Lévesque
d1956-05-06 A69
T



ROSS Aurore
ép. Jean-Bapt. Mercier
d 1991-04-06 A 73
M L



ROSS Lucien
ép. Aline Fournier
n 1926-01-14 SCL



ROSS Jacques
f Raoul & B. Therrien
n 1943-03-21 SCL



ROSS Roselle
ép. Roland Savard
n 1951-11-03 S C L



ROSS Jacqueline
ép. Jean-Marc Collin
n 1944-10-10 SCL



ROSS Jasmin
f Jean-Paul & L. Auclair
d 1975-02-04 A 10
M S P



ROSS France
ép. Jacques Vignault
n 1953-08-07 S C L

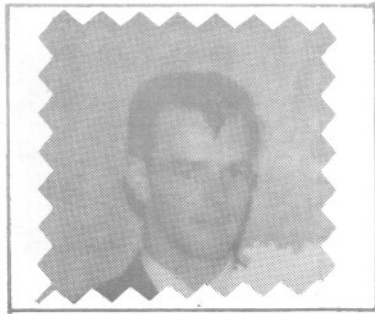

ROSS Ghislain
ép. Germaine Gaudet
n 1944-06-15 S C L



ROSS Nicole
f Raoul & B. Therrien
n 1958-07-06 S C L

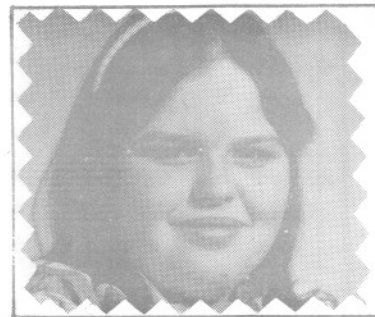

ROSS Dany
f Lucien & Aline Fournier
n 1965-12-06 S C L



ROSS Mario
f Raoul & B. Therrien
n 1961-05-06 S C L

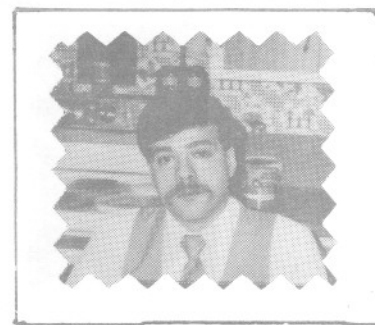

ROSS Gino
f Raoul & B. Therrien
n 1962-12-08 S C L



Ross Omer
ép. Jeannine Thibault
d1977-05-11 A57
SAM

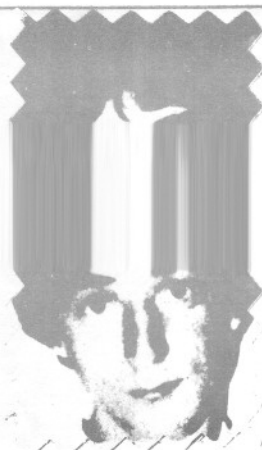

Ross Michel
f. Gabriel &
Georgianna Therrien
d1980-10-27 A21 T



Ross Marie
ép. Henri Soucy
d1989-03-29
T

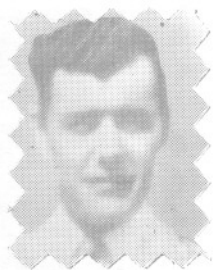

Ross Louis
f. Samuel
d1973-10-16 A52
T



ROSS Léonard
ép. Emilienne Robinson
d 1990-02-21 A 66
New-Richmond



Ross Léon
ép. Marguerite Lèvesque
d1980-09-28 A62
T



Rioux Lucien
ép. Rose-Alda St-Laurent
d1975-07-19 A42
T



Rioux Lionel
ép. Marthe Ross
d1965-12-04 A40
SAM



Rioux Henriette
ép. Joseph Henley
d1976-03-18 A94
ML



Rioux Polycarpe
ép. Salomé Henley
d1980-07-11 A91
RC



Rioux Marino
f. M. & Louise Laviolette
d1979-03-02 A27
SAM



RIOUX Delvina
ép. Edgar Auclair
n 1918-10-11
R C

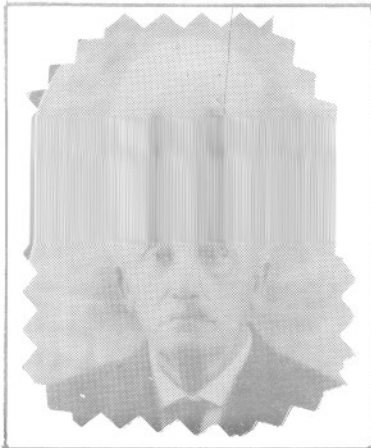

Roy Arthur
ép. Julienne Talbot
d1929-03-02
LM



Roy Alphonse
ép. Georgianne Fournier
d1969-08-05 A74
CC



Roy Alice
f. Jos. & Blanche Roy
d1927-09-28 A59
CC

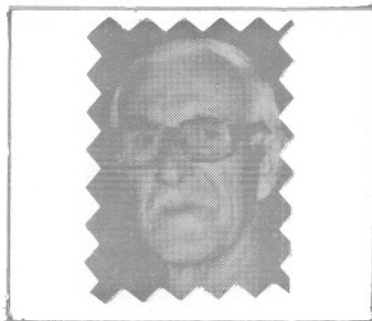

Roy Adrien
ép. Anne-M. Harrisson
d1981-07-06 A79
CC



Robillard Rose-de-Lima
d1950-01-22 A44
SAM



Riffon Maria
ép. Uldège Mercier
d1966-11-08 A66
6V



Rioux Charles
ép. Yvonne Dugas
d1947-07-23 A51
SAM



Rioux Anselme
f. Chs & Yvonne Dugas
d1947-07-23 A16
SAM



Rioux Clara
ép. Ludger Auclair
d. 11-25 A92
ML



Rioux Delphine
ép. Ernest Dugas
d1990-10-08 A91
T



Rioux Denis
f. M. & Mme Onésime
d1973-01-17 A20
SAM



Rioux Georges-E.
ép. Cédulie Fournier
2^e Célina Fournier
d1977-11-08 A88 SAM

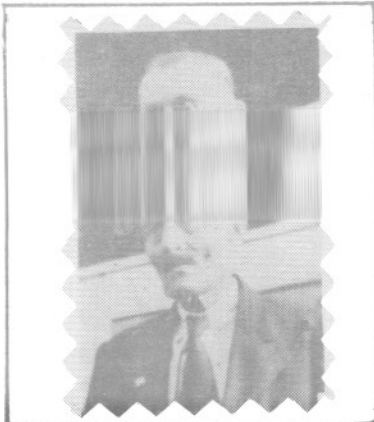

Richard Joseph
ép. Elise Trépanier
d1953-05-19 A81
SAM



Richard Eva
ép. Germain Pelletier
d1971-05-18 A72
SAM



Richard Alphonse
ép. M. Jeanne Miville
d1957-12-02 A57
GV



Roy Edgar
ép. M. Anna Gasse
d1960-09-14 A54
CC

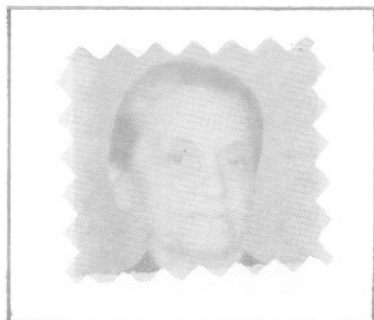

ROY Elisa dite Marilise
ép. Oscar Roy
d 1976-11-17 A 87
C C



Roy Isidore
ép. Desneiges Létourneau
d1964-10-14 A78
CC



Robinson Gilles
f.M. & Mme François
d1973-07-07 A19
LM

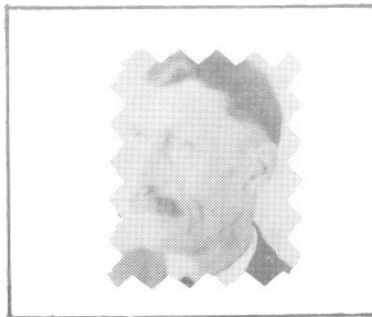

Robinson Eusébe
ép. Ernestine Lizotte
d1957-09-23 A72
ML



Robinson Henri
f. Alfred & Léa Dugas
d1959-02-08 A12
ML

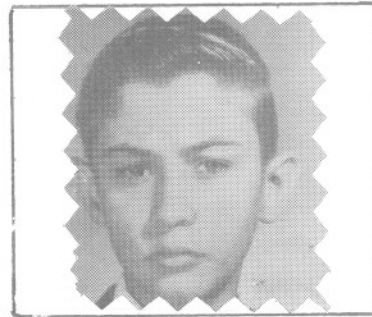

Robinson Paul
f. Robert
d1967-04-27 A15
MI



Robitaille Jeannette
ép. Alfred Gaudreau
d1986-04-30 A74
CC

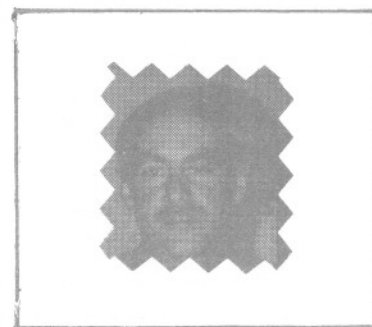

ROSS Pierre-Paul
f Omer & J. Thibault
d 1989-01-09 A 34
C C



Rioux Gilles
f.M. & Mme Cyrille
d1965-10-26 A11
RA



Rioux Adèlia
ép. Johnny Breton
d1979-02-11 A93
SAM



ROSS Pierre-Paul
f Nap. & Aglaé Lévesque
d 1950-06-03 A 31
M J.



ROY Marie-Anne
ép. Charles Chenel
d 1983-10-30 A 87
SAM



ROBINSON William
ép. Marie Poitras
d 1948-05-01
M L A 67

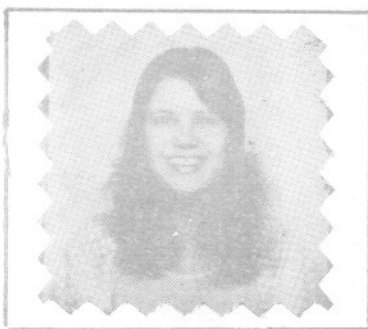

RIOUX Chantal
ép. Daniel Brumelle
n 1955-04-06
R C

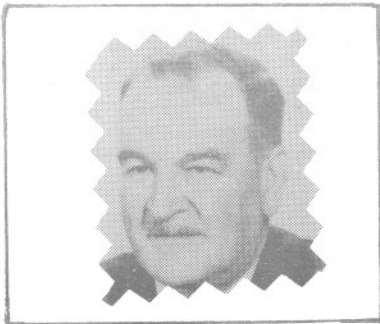

Rioux J. Romuald
ép. Irène Verreault
d1960-08-01 A54
SAM

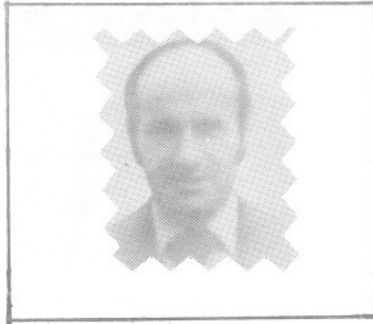

Rioux Wilfrid
ép. Marie Henley
d1981-05-17 A54
MS



Robinson Alida
ép. Zéphirin Laflamme
d1975-07-31 A65
ML

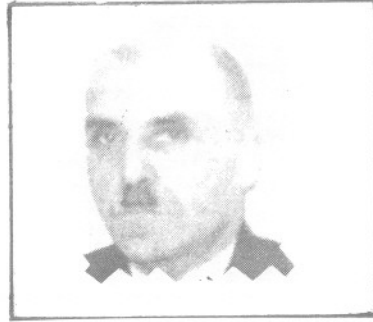

ROBINSON Alfred
n 1918-07-28
f Eusèbe & Ernest. Lizotte
S M

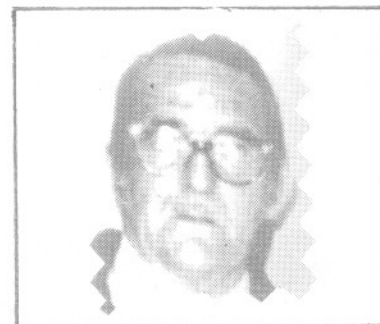

Robinson Emilien
ép. D'Amérisé Laflamme
d1979-08-17 A57
GM



Robinson Gilbert
ép. Gisèle Dubé
d1977-03-03 A45
T



R O Y Lorenzo
ép. Noémie Sergerie
n 1928-01-29
L M



R O Y Odette
ép. Denis Côté
n 1954-01-11
L M

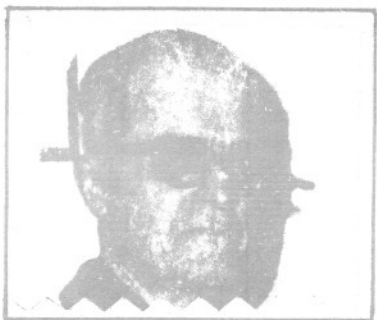

ROY Horace
ép. Hermance Perrée
d 1982-02-28 A84
Mtl

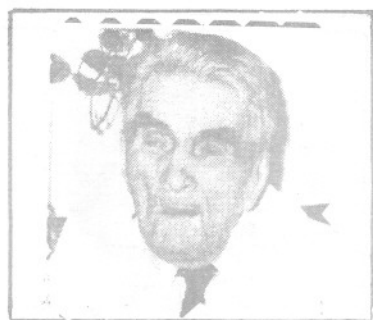

RIOUX Philias
ép. Emma Chouinard
d 1986-02-13 A101
SAM



ROSS Tony
f. Line Ross
d 1992-05-28 A16
MSP



RIOUX Madone
ép. René Lescault
n 1956-07-10
R C

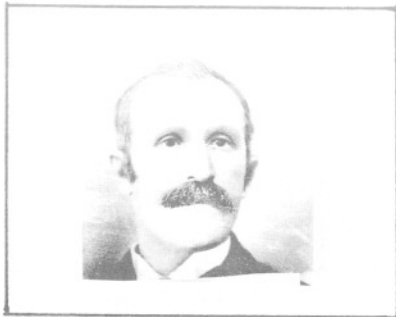

ROY FRANCOIS
 Ep. ADELINÉ LEPAGE
 D. 08-05-1923
 A. 89, C.C.



RIOUX REJRANNE
 Ep. MAÏC CHENEL
 M. 29-07-1972
 N. 15-12-1948, P.C.



RUSSEL JOHN S.
 D. 27-02-1934
 A. 64, C.C.

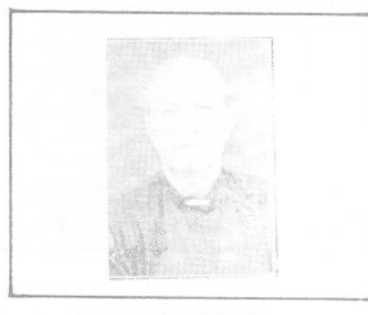

LOY JOSEPHINE
 Ep. SAMUËL DION
 D. 09-05-1916
 a. 73, C.C.

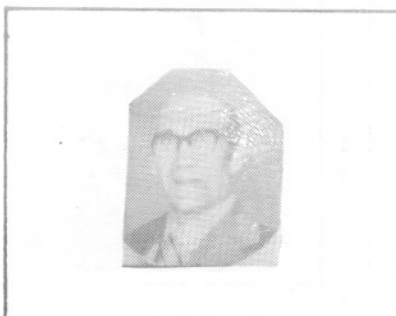

ROY ROBERT
 Ep. RAÏMÉE VALLE
 D. 15-06-1975
 A. 63, C.C.

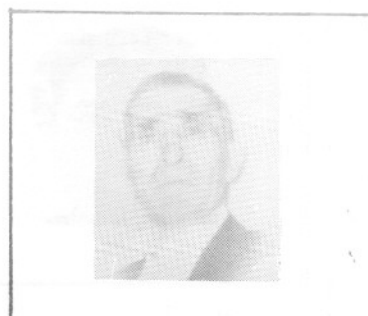

ROY JOSEPH
 Ep. MARLONNE COULMBE
 D. 27-08-1964
 A. 78, S.A.M.



ROBINSON RODRIQUE
Ep. FRANCOISE ST-LAURENT
D. 23-03-1982
A. 48, S.A.M.

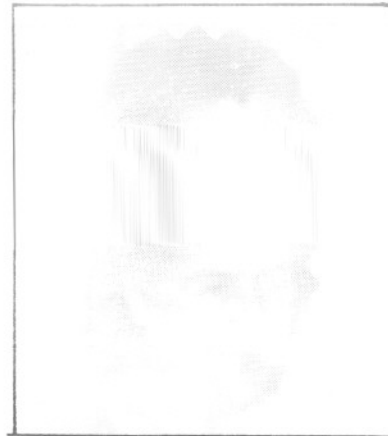

ROSS ALTHE
Ep. GEORGES PELLETIER
D. 14-08-1967
A. 45, S.A.M.



ROBINSON NARCISSE
Ep. PHIL. BEIGNATCHEZ
D. 04-01-1922
A. 93, M.L.



ROSS ANDRE
Ep. YVETTE PELLETIER
D. 16-03-1995
A. 53, S.A.M.



ROSS MARIA
Ep. CHARLES BEAUDOIN
D. 09-04-1959
A. 62, C.C.

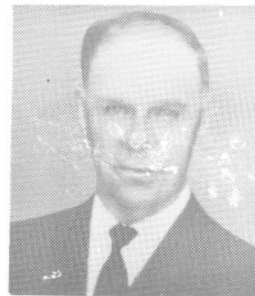

ROSS EMILE
Ep. OVIDA BLANCHETTE
D. 11-06-1969
A. 58, T.



RIOUX MARTHE
 Ep. PHILIPPE GASSE
 D. 14-11-1976
 A. 44, M.S.



ROY CHARLES
 Ep. CELINA MARTIN
 D. 02-07-1929
 A. 61, C.C.

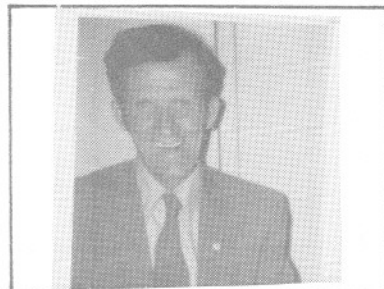

ROBINSON OMER
 Ep. SIMONE NEMEAULT
 D. 17-09-1991, C.C.



ROY CLOVIS
 Ep. ALINE BELANGER
 D. 10-12-1908
 A. 46, C.C.

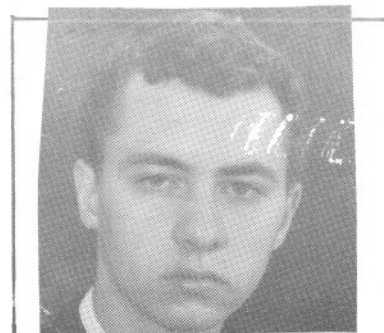

RIOUX YVAN
 Ep. CLAUDETTE DUMONT
 M. 22-08-1980, S.A.M.

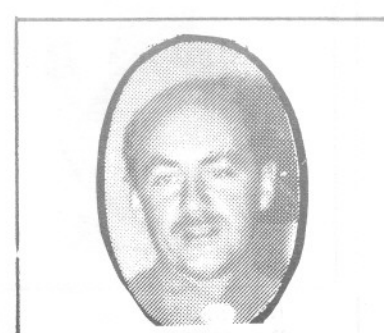

ROSS PIERRE-PAUL
 Ep. OMER & J. THIBEAULT
 D. 09-01-1989
 A. 34, C.C.

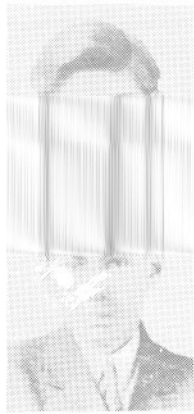

RUSSEAU NAPOLYON
Ep. MARIAN LEWIS
D. 29-06-1929
A. 34, MARBOUF



ROY ADELIA
Ep. CHARLES COLE
D. 19-09-1926
A. 69, C.C.



ROY ALICE
Ep. HECTOR GAGNON
D. 16-05-1968
A. 82, C.C.



ROY ALPHONSE
Ep. ALP. PARQUET
D. 11-11-1948
A. 61, STE MARIE



ROY ANGELIQUE
Ep. THEO, LAMONTAGNE
D. 18-01-1894
A. 56, C.C.



ROY ANTOINE
Ep. ROSANNA OUELLET
D. 05-02-1980
A. 88, S.E.M.



ROY MARGUERITE
Ep. EBERT GIBSON
D. 06-10-1923
A. 27, C.C.



ROY ARTHUR
Ep. JACQUELINE SER.
N. 13-11-1908
C.C.



ROY CHARLES-AIME
Ep. MARGUERITE GAGNE
D. 30-03-1950
A. 38, C.C.



ROY CECILE
Ep. FRANCOIS P.
D. 31-12-1915
A. 65, C.C.

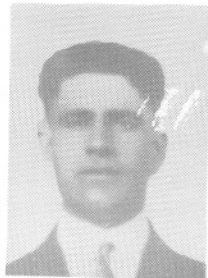

ROY DIDACE
Ep. M. ANNA GASSE
D. 27-07-1931
A. 30, L.M.



ROY CLARA
Ep. J. LOUIS SASSEVILLE
D. 19-06-1942
A. 67, S.A.M.

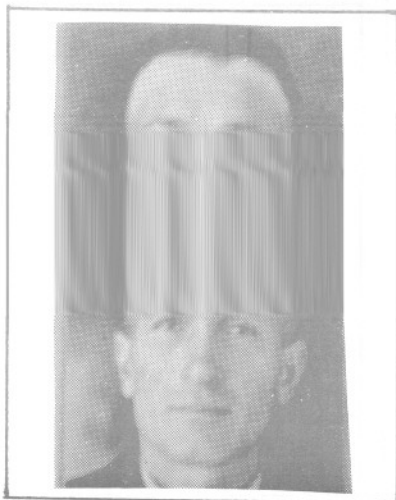

RIOUX ALPHONSE
 Ep. ADRIENNE LEVER
 D. 20-05-1965
 A. 73, R.C.

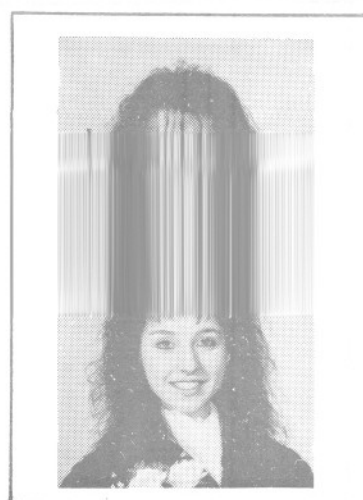

ROY JACINTHE
 F.A. ET J. SERGIE
 N. 28-06-1967, C.C.



ROY LAURIANNE
 Ep. GERARD DUGAS
 N. 17-08-1963, C.C.

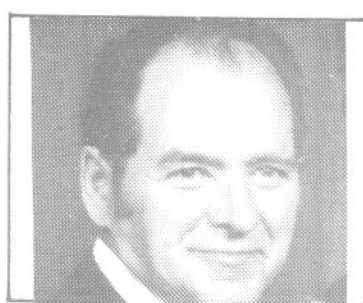

ROY RENE
 Ep. ALINE RIOUX
 D. 26-07-1994
 A. 67, R.C.

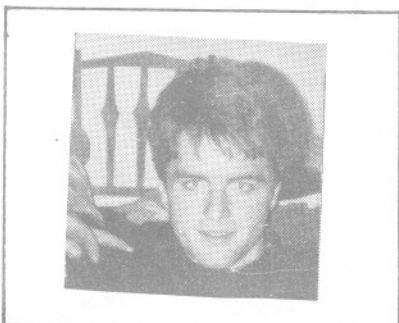

ROY MARTIN
 F.A. ET J. SERGIE
 N. 13-10-1971, C.C.



RIOUX PIERRENTIERNE
 Ep. EMILIE BRUON
 D. 26-03-1963
 A. 84, S.A.M.



ROY TELESPICHE
Ep. AMANDA ROY
D.08-11-1931
A.36, C.C.



FILOUX ANTONIO
Ep. LAURETTE SEZOR
N.16-01-1925, S.A.M.



ROBINSON MARIETTE
Ep. ROBERT RIOUX
D.17-09-1994
A.53, M.L.



ROSS BERNARD
Ep. GERTRUDE P
D.24-04-1985
A. 52, S.A.M.

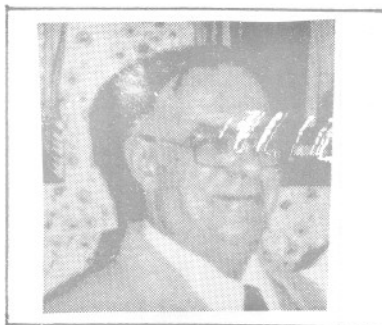

ROSS LEONARD
Ep. EN. ROBINSON
M.31-08-1943 S.C.L.



ROBINSON EMILIENNE
Ep. LEONARD ROSS
M.31-08-1943
N. 21-08-1924, S.C.L.

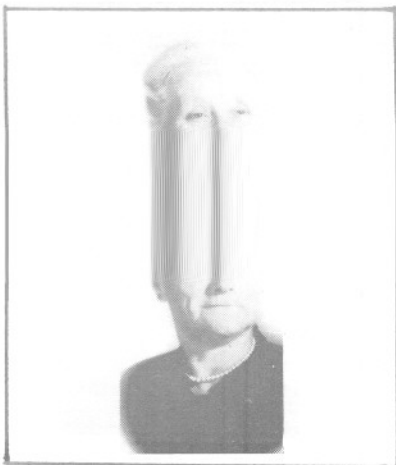

ROY ESTELLE
Ep. JOSEPH LEPAGE
D. 04-05-1958
A. 67, S.A.M.

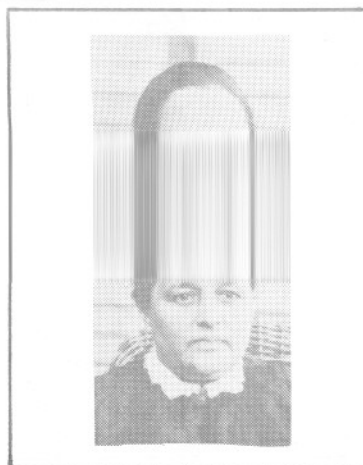

ROY EMMA
Ep. BENOIT IS. ROY
D. 17-11-1921
A. 60, C.C.

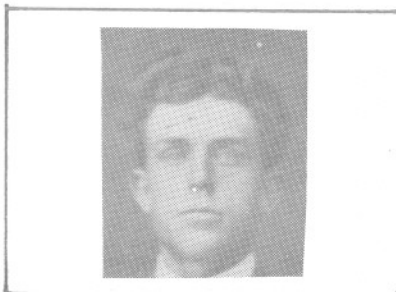

ROY HERVEN
Ep ELISA MIVILLE
D. 29-05-1977
a. 85, C.C.

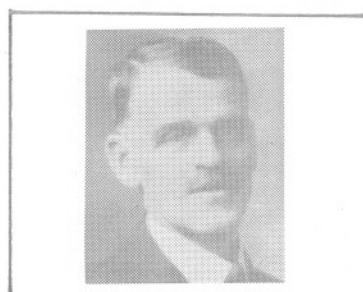

ROY LUC
Ep ANG. VERRAULT
D. 11-03-1932
A. 59, C.C.

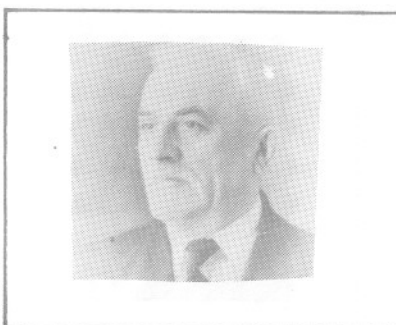

ROY J. OLIVIER
Ep. EUGENIE DUFOUR
D. 21-07-1941
A. 71, S.A.M.



ROY SYLVA
Ep. ALF. THIBEAULT
D. 06-10-1945
A. 49, S.A.M.

ROBINSON

Jocelyn (Omer & Simone Mimeault) n1953-10-17
(B..f20) ML

Jocelyne (Omer & Simone Mimeault) n1945-04-30
(B..f101) m1966-12-28 (M..f176) Jacques Hamel
(Fernand & M.Berthe Demers) ML

Joël (Arsène & Réjeanne Normand) n1967-08-30
(B..f185) ML

Johanne (François & Elisabeth Boucher) n1960-
06-11 (B9f183) LM

Johanne (Roland & Opal Miville) n1966-09-22
(B..f175) ML

Marcel-Jonathan (Jacques & Noëlline Tanguay)
n1979-01-02 (B..f152) ML

Josée (Pierre-Paul & Nicole Fournier) n1970-
04-29 (B..f17) ML

Josée (Paul & Denise Laflamme) n1977-05-05
(B7f192) SM

Joseph-Jean (Jean & Théotiste Couillard)
m1879-11-04 (M..f147) Rosanna Roy (Louis &
Rose Marin) 2è m1891-04-07 (M..f46) Joséphine
Bélanger (Octave & Perpétue Caron) d1893-03-
14 (S..f64) (40ans) ML

Joseph (Alexis & Appoline Castonguay) n1863-
05-22 (B69f58) SAM

Joseph (Narcisse & Philomène Bernatchez) n
1876-07-19 (B..f101) ML m1898-11-21 (M1f93)
M.Anne Fournier (Eugène & Marie Bennett) SM
d1953-10-25 (S..f21 (77ans) ML

Joseph (ép.Adélie Miville) d1920-09-12 (S..
f206) (36ans) ML

ROBINSON

Joseph-Pierre-Magloire (Pierre & Delvina Bélanger) n1888-02-19 (B..f11) m1916-06-25 (M..f140) Sara Henley (vve Emile Lévesque) d1972-

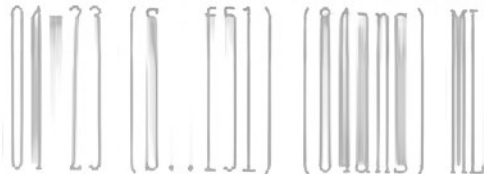

Joseph (Joseph & Anne Fournier) n1899-10-29 (B..f36) ML

Joseph (Léon & Madeleine-Adéla Lizotte) d1945-05-10 (S8f156v) (2ans) T

Joseph (Magella & Fernande Daraïche) d1974-06-30 (S3f152) (1jr) GM

Julie (William & Marie Poitras) m1928-10-10 (M..f125) Georges-Herman dit Armand Lamarre (Edmond & Florida Blanchet) d1931-09-20 (S..f219) (21ans) ML

Julie (Paul & Denise Laflamme) n1964-02-19 (B6f8) GM

Julie (André & Estelle Tapp) n1972-09-21 (B..f60) ML

Julien (Ovila & Armandine Daraïche) n1963-04-30 (B18f109) GM

Julienne (Joseph & Adéla Miville) n1919-08-24 (B..f186) m1937-08-11 (M..f106) Antoine Mimeault (Cyrille & Philomène Lemieux) ML

Juliette-Léonie (Léon & Irène Lebreux) n1942-07-01 (B19f73v) SOA

Kim-Marjorie (Renaud & Noëlla Daraïche) n1982-08-23 (B8f276) GM

Larry (Bernard & Marjolaine Fournier) n1978-05-05 (B8f212) GM

Laurent (Roland & Opal Miville) n1969-01-26 (B..f198) ML

ROBINSON

Léa (Antoine & Marie Gosselin) n1892-07-10
(B..f57) m1910-08-08 (M..f56) Louis-Joachim
Coulombe (Pierre & Marcelline Bernatchez) d
1922-08-21 (S..f230) (30ans) ML

Léa (Omer & Simone Mimeault) n1957-01-07
(B..f59) m1975-10-24 (M..f112) Reynold Sin-
gelais (Gérard & Alvinia Simard) ML

Léda (Alexis & Pauline Castonguay) n1867-08-
30 (B..f2) ML

Léda (Etienne & Elisabeth Cormier) n1964-06-
23 (B15f11) GM

Léo (Joseph & M.Anne Fournier) d1908-06-06
(S..f23) (1an) ML

Magloire-Léon (J.-Jean & Rose-Anne Roy) n
1880-11-09 (B..f165) d1888-10-08 (S..f18)
(8ans) ML

Léon (Pierre & Malvina Bélanger) n1890-11-25
(B..f43) m1911-10-16 (M..f76) Adéline Blan-
chet (Fabiana Blanchet & Eveline Robinson) ML

Magloire-Léon (Joseph & Joséphine Bélanger) n
1893-05-27 (B..f66) ML m1928-09-11 (M3f14) Adéla
Lizotte (François & Eléonore Francoeur) LM

Léon (Joseph & M.Anne Fournier) n1910-04-19
(B..f52) m1938-12-28 (M..f142) Irène Lebreux
(Thomas & Clara Coulombe) ML

Léonard (Joseph & M.Anne Fournier) n1921-04-
27 (B..f214) ML m1944-05-31 Emilienne Vail-
lancourt, Mtl

Léontine-Rolande (Willie & Simone Dupuis) n
1951-07-03 (B22f109) SCL m1969-10-18 (M9f107v)
Camille Anglehart (Raoul & Cobana Lantin, St-
Esprit Mtl) T

ROBINSON

Marguerite-Lilie (Robert & Camille Roy)n1948-08-20 (B112f151) SAM m1970-08-08 Bernard Emond, Forestville

Lina-Clothilde (Lucien & Clothilde Boulay) n1870-11-25 (B..f35) ML

Lina-Huguette (Omer & Simone Mimeault) n1941-10-16 (B..f36) d1942-07-07 (S..f49) (8ms) ML

Linda (Achille & Marie Poitras) n1956-12-09 (B..f59) ML

Lionel-Gustave (Louis & Adélaïde Côté) n1914-08-23 (B..f117) ML m1952-04-26 Rita Poirier, Mtl 2e m1977-06-04 Claire Desjardins, Mtl

Lise (Ernest & Maria Robinson) n1945-08-27 (B..f111) m1973-07-14 (M..f66) Jules Bernatchez (Isidore & Odile Poitras) ML

Lise (Edgar & Lucie Ouellet) n1946-10-28 (B..f140) m1966-08-27 (M..f174) Jean-Guy Auclair (Ludger & Clara Rioux) ML

Lise (Emile & Delvina Robinson) n1952-05-08 (B..f222) ML

Lise (Paul & Denise Laflamme) n1962-02-15 (B6f91v) m1980-06-14 (M1f240) Evan Tapp (Gérard & Céline Côté) GM

Lisette-Andrée (Ernest & Maria Robinson) n1945-08-27 (B..f112) ML

Raymonde-Lisette (Robert & Camille Roy)n1949-10-02 (B136f196) SAM

Lorenzo (Léon & Adéla Lizotte) n1943-03-14 (B4f26) SCL

Louis-Barthélémy (Barthélémy & Cécile Chenel) n1854-10-07 (B65f31v) d1864-06-27 (S11f73) (9ans) SAM

ROBINSON

Louis (Magloire & Malvina Roy) m1908-01-07
(M..f15) Adélaïde Côté (Eugène & Vitaline
Pruneau) ML 2è m1920-09-21 (M14f289) Emilie
Tanguay (vve Albert Dugas) SAM

Louis-Guillaume (Louis & Adélaïde Côté)n1913-
06-19 (B..f102) d1914-02-09 (S..f111) (8ms)ML

Louis (Henri & Nathalie Synnett) n1938-10-29
(B..f137) ML m1967-09-09(M4f143) Marise Four-
nier (Israël & Jeannette Pelchat) SM

Louis-Antoine (Magloire & Malvina Roy) n1899-
01-21 (B..f25) d1899-05-23 (S..f..) (4ms) ML

Louis-Edouard (Louis & Adélaïde Côté) n1918-
02-12 (B.f164) ML m1943-12-23 Henriette Char-
ron, Mtl

Louisa (.. & M.Jeanne Robinson) n1969-05-30
(B5f73) SM

Louise (Magloire & Malvina Roy) n1897-03-28
(B..f6) ML m1932-07-22 Léandre Picard, Qué.

Louise-Anne (Michel & Véronique Vallée)n1914-
10-06 (B23f179v) m1931-11-28 (M6f25) Lucien
Daraïche (Patrick & Mélanie Langlois) d1985-
12-22 (S6f24) (71ans) GM

Louise (Achille & Marie Poitras) n1950-08-26
(B..f200) m1975-07-18 (M.f104) André Boudreau
(Armand & Rose Blanche Langlois) ML

Marthe-Louise (Robert & Camille Roy)n1953-11-
08 (B147f78v) d1953-11-27 (S47f81) (19jrs)SAM

Louise (Robert & Camille Roy) n1955-10-31(B..
f44) ML m1977-07-16 Marcellin Lorencelle,
Forestville

Louise-M. (Albert & Marie Boucher) n1957-11-
25 (B..f73) ML

ROBINSON

Alice-Lucenda (Magloire & Malvina Roy) n1889-03-24 (B..f24) m1908-07-13 (M..f25) François Ouellet (Octave & Julie Côté) d1947-05-02 (S.

f148) (58ans) ML

Lucette (Léon & Irène Lebreux) n1949-01-18 (B6f148v) SOA m1971-07-31 Gilles Bernier, St-Rédempteur Matane

Lucie (Narcisse & Philomène Bernatchez) n1869-09-24 (B..f23) m1891-06-15 (M..f49) Alfred Rioux (vf Léa Bélanger) d1908-03-23 (S..f19) (38ans) ML

Lucien (Ls-Barthélémy & M.Anne St-Pierre) m 1862-01-18 (M5f31) Honorine-Clothilde Boulet (François & Angèle Normand) SAM 2è m1875-01-18 (M..f89) Elmina Maloney (Pierre & Marie Dugas) d..enr.1923-01-15 (S..f232) (86ans) ML

Lucien (William & Anne Villemaire) (vf Pauline Bernatchez) d1968-09-20 (S.f195) (68ans)ML

Lucienne (William & Anne Villemaire) n1917-03-07 (B..f150) ML

Lucille (Hervé & Virginie Laflamme) n1962-09-27 (B32f101v) GM

Lucina (Desylva & Lucina Laflamme) n1956-08-02 (B36f11v) GM d1956-09-04 (S10f14v)(lms)SAM

Lumina (Damase & Georgina Jovin) n1880-03-17 (B..f157) m1898-05-03 (M..f18) Edouard Fournier (Eugène & Marie Bonnet) ML d1960-09-15 (S9f74v) (80ans) SM

Lydia (Robert & Camille Roy) n1957-01-12 (B..f60) ML

Madeleine (Ovila & Armandine Daraïche) n1949-10-26 (B40f72) GM m1973-07-07 Marcel Potvin, St-Jean-Vianney Longueuil

ROBINSON

Madeleine (Ernest & Thérèse Ross) n1950-11-07
(B26f98v) SCL m1972-11-25 Stevens Henley, St-
Bruno Chambly

Madone (Louis & Maryse Fournier) n1968-07-09
(B..f192) ML

Magella (Wilfrid & Yvonne Boucher) n1932-08-
15 (B23f34v) GM m1953-10-10 (M10f200) Fernan-
de Daraïche (Jérôme & Emma Boucher) SM

Maggy (Alain & Jeannette Daraïche) n1972-09-
16 (B8f114) GM

Magloire (Jean & Théotiste Couillard) n1855-
07-05 (B35f40) SAM m1879-09-09 (M..f144) Mal-
vina Roy (Louis & Rose Morin) ML d1926-10-21
(S9f87) (72ans) SM

Malvina (Barthélémy & Cécile Chenel) n1863-
10-16 (B20f64v) SAM

Malvina (Narcisse & Philomène Bernatchez) n
1865-12-25 (B2f102) SAM m1890-11-04 (M..f42)
Alphonse Rioux (Théophile & Marcelline Ber-
nier) ML d1940-06-12 (S1f29v) (74ans) RC

Hélène-Manon (Louis & Maryse Fournier) n1972-
03-24 (B..f49) ML

Manon (Omer & Ginette Therrien) n1972-08-12
(B33f160) T

Manon (Wilfrid & Rose-Alma Daraïche) n1972-
10-10 (B9f116) GM

Marc (Arthur & Carmen Lemieux) n1962-10-09
(B..f129) ML

Marc-André (Robert & Camille Roy) n1950-11-10
(B145f243v) SAM m1972-05-27 M.Paule St-Ge-
lais, Chute-aux-Outardes

ROBINSON

Hébert-Marcel (Daniel & Yvette Poitras) n1946-04-29 (B..f126) m1970-07-04 (M..f21) Mireille Tapp (Gérard & Céline Côté) ML

Marguerite (Barthélémi & M.Anne Dessein dit St-Pierre) m1850-07-28 (M2f23v) Thomas Gagné (François & Marie Sweeney) SAM (ML)

Anna-Malvina dite Maria (William & Marie Poitras) n1907-08-23 (B..f9) d1910-09-26 (S.f58) (3ans) ML

Maria (Wilfrid & Yvonne Boucher) n1929-03-31 (B5f122) m1944-06-15 (M6f188) Paul-Aimé Laflamme (Hyppolite & Alvinia Daraïche) GM

Marie (Michel & Alphonsine Goupil) d1905-04-16 (S..f111) (20ans) ML

Marie (Etienne & Elisabeth Cormier) n1967-01-17 (B1f43) GM

Marie-Anne (vve James Henley) d1907-12-25 (S.f14) (90ans) ML

Marie-Anne (Joseph & M.Anne Fournier) n1912-08-17 (B..f89) m1937-03-31 (M..f95) Ernest Robinson (Henri & Georgianna Mimeault) d1975-09-14 (S..f110) (63ans) ML

Marie-Anne (Michel & Alma Laflamme) d1917-12-15 (S11f209) (4ans) GM

Marie-Paule (Alfred & Léa Dugas) n1944-10-17 (B..f93) m1965-07-24 (M..f161) Camille Coulombe (Félix & Adrienne Mercier) ML

Marielle (Hervé & Florianne Gauthier) n1983-08-04 (B12f287) SM

Mariette (Gédéon & Odina Daraïche) n1939-02-23 (B4f114v) m1956-10-27 (M6f16) Firmin Boucher (Isidore & M.Louise Bernier) d1971-09-07 (S4f103) (32ans) GM

ROBINSON

Mariette-Rose (Adélard & Domithilde Bond) n
1941-09-16 (B..f35) m1967-07-06 (M..f81)
Norbert Rioux (Moïse & Scholastique Henley) ML

Mariline (Ghislain & Colette Henley) n1964-
09-27 (B..f155) ML

Mario (François & Elisabeth Boucher) n1958-
07-20 (B11f170v) LM

Mario (Omer & Simone Mimeault) n1960-08-15
(B..f104) ML

Marius (Joseph & Sara Henley) n1929-11-22
(B..f158) ML m1956-02-11 Thérèse Laplante,
St-Philippe-de-Trois-Riv.

Marlaine (Hervé & Virginie Laflamme) n1955-
01-13(B4f254) m1977-11-12(M6f203) Jean-Pier-
re Daraïche (Cléophas & Aurélie Laflamme) GM

Marthe (Eusèbe & Ernestine Lizotte) n1931-10-
14 (B32f22v) m1951-12-29 (M9f142) Wilfrid
Fournier (Napoléon & Marie Boucher) SM

Martin (Magella & Fernande Daraïche) n1971-
01-28 (B3f100) GM

Maryse (Arthur & Carmen Lemieux) n1967-10-14
(B..f186) ML

Maryse (Serge & Jocelyne Rioux) n1977-01-12
(B..f128) ML

Mathieu (Jean & Marie Gaumont) n1982-12-13
(B2f227) SM

Giovanni-Alexandre-Mathieu (Jacques & Noëlli-
ne Tanguay) n1983-04-24 (B..f227) ML

Michel-Mathieu (Mario & Manon Duperron) n1988-
04-10 (B..Af239) LM (Mtl)

ROBINSON

Mathilde-Philomène (Narcisse & Philomène Bernèche dite Bernatchez) n1858-02-03 (B18f72)
SAM m1877-02-12 (M..f110) Dominique Boucher

(Théodore & Sophie Langlais) d1901-03-15 (S..f55) (42ans) ML

Maurice-Ghislain (Daniel & Yvette Poitras) n1944-05-28(B.f81) ML m1970-05-16(M1f158) Carmella Fournier (Emilien & Lucille Bonneau) SM

Mélanie (Damase & Georgina Jovin) n1876-12-15 (B..f107) d1885-01-14 (S..f210) (8ans) ML

Mélanie-Solange (Jean-Paul & Gemma Roy)n1981-05-29 (B..f196) ML

Mélissa (Raymond & Wilfrida Laflamme) n1977-09-26 (B13f200) GM

Mélissa-Sara (Gérard & Diane Bouchard) n1979-03-21 (B8f110) T

Mélissa (... & Fernande Robinson) n1986-10-19 (B5f243) SM

Mélita (Albert & Thérèse Langlois) n1952-09-23 (B..f8) m1973-12-01 (M..f75) Serge Roberge (Roger & Jacqueline Daigneault) ML

Mélita (Michel & Emilienne Daraïche) n1974-09-26 (B20f158) SM

Michel (Barthélémi & Cécile Chenel) n1858-09-29(B65f79v) SAM m1880-09-06(M.f162) Euphrosine Goupil (Thomas & Marie Daraïche) 2è m1906-01-15 (M..f122) Véronique Vallée (vve Jean-Bte Boucher) ML d1937-09-29 (S12f95)(80ans)GM

Michel (Michel & Euphrosine Goupil) n1881-12-09 (B..f183) m1905-01-31 (M..f107) Alma Laflamme (Johnny & Rose-Anna Synnett) ML

ROBINSON

Desylva-Michel (Desylva & Lucina Laflamme) n
1950-07-14 (B29f94) GM m1972-06-03 Emilienne
Daraïche, St-Henri Joliette

Michelle (Régis & Julie Robinson) n1987-12-26
(B4f42) GM

Monique (Edgar & Lucie Ouellet) n1945-07-21
(B..f108) ML m1968-06-22 Harry Cloutier, St-
Jérôme

Yolande-Murielle (Daniel & Yvette Poitras) n
1937-01-29 (B..f89) m1957-07-16 (M..f80) Ber-
nard Rioux (Jean-Bte & Eveline Beaulieu) ML

Mylène (Serge & Jocelyne Rioux) n1975-01-18
(B..f99) ML

Nadia (Jacques & Noëlline Tanguay) n1968-07-
14 (B..f192) ML

Nancy (Rodrigue & Francine St-Laurent) n1967-
07-22 (B55f337) SCL

Nancy (Emilien & Démerise Laflamme) n1969-07-
21 (B3f126) GM

Nancy-Hélène (Albert & Solange Thibault) n
1971-05-04 (B2f111) LM

Napoléon (Wilfrid & Yvonne Boucher) n1931-03-
27 (B8f16) GM m1958-08-23 Denise Laflamme,
Ville-Jacques-Cartier

Narcisse (ép. Philomène Bernatchez) d1922-01-
04 (S..f224) (93ans) ML

Narcisse (Narcisse & Philomène Bernatchez) n
1875-01-05 (B..f88) ML m1903-09-07 (M9f138v)
Alice Dugas (Adolphe & Malvina Collin) SAM

Narcisse (Narcisse & Alice Dugas) n1906-07-28
(B83f236v) d1907-02-09 (S5f251v) (6ms) SAM

ROBINSON

Natacha (Wilfrid & Rose-Alma Daraïche) n1979-06-11 (B7f90) SAM

Nathalie (Damase & Georgina Jovine) n1883-02-02 (B..f189) m1900-01-09 (M..f38) Louis Lemieux (Ls-Pascal & Louise Bernier) d1963-09-15 (S..f141) (80ans) ML

Nathalie-Maude (Albert & Solange Thibault) n1974-04-12 (B1f132) LM

Nathalie (Pierre-Paul & Nicole Fournier) n1974-10-10 (B..f96) ML

Nathalie (Gilles & Suzanne Goupil) n1979-07-02 (B11f233) SM

Nazaire (Narcisse & Philomène Bernatchez) n1856-10-02 (B56f55v) SAM m1880-09-07 (M.f162) Odile Bernier (Frs & Marguerite Fournier) ML

Nazaire (Lucien & Anne Maloney) n1897-12-28 (B..f14) ML

Gaston-Jacques-Nicolas (André & Suzanne Naudeau) n1973-11-18 (B..f74) ML

Eva-Noëlla (Adélarde & Domithilde Bond) n1934-12-27 (B..f36) ML m1957-12-28 Jean-Paul Vailancourt, N.-D.-de-la-Salette Mtl

Noëlla (Albert & Thérèse Langlais) n1956-12-24 (B..f59) ML m1974-07-06 Jean Béliveau, Mtl

Noëlline (Hervé & Virginie Laflamme) n1953-12-01 (B40f207) m1970-10-03 (M1f94) Bertrand Henley (Napoléon & Rosilda Daraïche) GM

Noëlline (Albert & Thérèse Langlais) n1954-12-25 (B..f33) ML m1977-09-03 Daniel Roberge, S.-Coeur Longueuil

Norbert (Michel & Euphrosine Goupil) n1895-05-30 (B..f91) ML

ROBINSON

Octave (Lucien & Anne Maloney) n1890-06-13
(B..f38) ML

Octave (Georges & Wilhelmine Blanchet) n1899-
05-06 (B..f28) ML

Octave-Patrice (Evague & Robertine Pelletier)
n1944-12-03 (B147f270v) SAM

Odette (Ovide & Evangéline Laflamme) n1954-
12-20 (B70f247) m1976-11-04 (M5f22) André
Boucher (Edouard & Léontine Laflamme) GM

Maurice-Odilon (Léon & Adéla Lizotte) n1941-
11-26(B25f17v)m1968-08-03(M18f440) Louise St-
Laurent (André-Albert & Eléona Therrien) SCL

Omer-Aurélien (Joseph & Adélia Miville) n
1914-05-23 (B..f114) m1938-10-19 (M..f135)
Claire-Simone Mimeault (Cyrille & Philomène
Lemieux) ML

Wilfrid-Omer (Wilfrid & Simone Dupuis) n1944-
09-20 (B20f36) SCL m1970-10-17 (M16f124) Gi-
nette Therrien (André & Thérèse Miville) T

Ovide (Wilfrid & Yvonne Boucher) n1928-12-18
(B37f54v) GM m1942-11-26(M9f167)M.Anne-Evan-
géline Laflamme (Edouard & Elise Laflamme) SM

Ovila (Michel & Véronique Vallée) n1921-06-12
(B20f28v) GM m1944-02-01 (M1f183) Armandine
Daraïche (Joseph & Adélaïde Gauthier) SM
d1977-11-04 (S6f202) (56ans) GM

Pascal (Roger & Diane Lévesque) n1974-09-07
(B..f92) ML

Johnny-Patry dit Patrick (Philippe & Céline
Daraïche) n1974-09-25 (B6f140) LM

Patrick (Albert & M.France Daraïche) n1976-
07-19 (B11f182) GM

ROBINSON

Paul-Aimé (William & Marie Poitras) n1913-07-29 (B..f104) d1913-10-30 (S..f107) (3ms) ML

Paul-Roger (Robert & Camille Roy) n1952-02-23

(B43f298v) SAM

Appoline dite Pauline (Alexis & Appoline Castonguay) n1859-06-31 (B43f93) SAM m1877-06-13 (M.f113) William Mimeault (André & Marguerite Pelletier) d1884-07-31 (S..f206) (26ans) ML

Pauline (Omer & Simone Mimeault) n1949-04-28 (B..f181) ML

Peter (Rodrigue & Francine St-Laurent) n1969-10-19 (B90f63) SCL

Louis-Philippe (François & Elisabeth Boucher) n1952-07-18 (B14f118v) m1974-07-20 (M4f135) Céline Daraïche (Jean-François & Rose-Alma Lévesque) LM

Philomène (Desylva & Lucina Laflamme) n1952-04-20 (B15f154) GM

Pierre (Jean & Théotiste Couillard) n1862-06-15 (B60f41) m1887-02-21 (M.f2) Malvina Bélanger (vve Joseph Côté) d1931-06-17 (S..f211) ML

Pierre-J.-Guillaume (William & Marie Poitras) n1912-08-02 (B.f87) d1912-09-02 (S..f91) (1ms) ML

Pierre-Marie (François & Elisabeth Boucher) n1961-08-31 (B15f194v) LM

André-Pierre (André & Suzanne Nadeau) n1969-05-18 (B..f199) ML

Pierre-Marie (Eusèbe & Ernestine Lizotte) n1926-08-11 (B27f85) SM m1952-10-18 Winnifred Miville.

ROBINSON

Pierre-Paul (Edgar & Lucie Ouellet) n1949-09-05 (B..f187) m1969-10-25 (M5f154v) Nicole Fournier (Joachim & Alphéda Pelchat) SM

Pierrette (Magella & Fernande Daraŕche)n1957-05-21 (B15f26) m1979-09-01 (M2f234) Luc Boucher (Firmin & Mariette Robinson) GM

Raymond-Marie (Léon & Irène Lebreux) n1939-10-27 (B33f41) SOA m1964-07-18 Arlette Sicotte, St-Maxime-de-Ville-Lemoyne

Raymond (Ernest & Maria Robinson) m1986-06-27 (M1f27) Wilfrida Laflamme (Georges & Eva Boucher) (vve Alcide Marcoux) GM

Raymonde (Emilien & Démerise Laflamme) n..enr 1947-09-30 (B30f6) GM m1970-08-08 Gilles LePage, St-Charles-Borromée Mtl

Lucette-Raymonde (Omer & Simone Mimeault) n 1947-10-18 (B..f159) ML m1971-05-15 Marcel Rouleau, Rim.

Réal-Bernard (Ovide & Evangéline Laflamme) n 1943-03-24 (B10f172) d1944-08-05 (S6f193) (16ms) GM

Ernest-Réal (Ernest & Maria Robinson) n1948-05-09 (B..f168) ML

Réal (Willie & Simone Dupuis) n1950-02-16 (B5f90v) SCL

Rébecca (Barthélémi & Cécile Chenel) n1864-12-07 (B13f83) SAM

Réginald (Antoine & Denis Cormier) n1956-03-05 (B..f48) ML m1976-08-21 Manon Auclair, Mtl

Rénald (Emilien & Démerise Laflamme) n1943-12-17 (B2f183v) GM

ROBINSON

Renaud (Ovide & Evangéline Laflamme) n1949-01-10 (B2f48) d1949-05-04 (S2f58) (3ms) GM

Renaud (Ovide & Evangéline Laflamme) n1950-03-17 (B9f84) m1977-12-23 (M7f204) Noëlla Daraïche (Ernest & M. Jeanne Laflamme) GM

Renaud (Robert & Camille Roy) n1954-10-05 (B167f139v) SAM m1978-07-01 Manon Deschênes, Murdochville

René (Edgar & Lucie Ouellet) n1955-11-08 (B..f44) ML

René (Ovide & Evangéline Laflamme) n1960-06-02 (B19f71) GM

René (Arthur & Carmen Lemieux) n1963-12-24 (B..f146) ML

Reynald (Omer & Simone Mimeault) n1950-09-12 (B..f201) ML

Richard (Ovide & Evangéline Laflamme) n1944-06-03 (B17f189) m1966-08-13 (M6f38) Angéline Blanchette (Ludger & Ina Rabey, SM) GM

Richard (Edgar & Lucie Ouellet) n1954-08-19 (B..f29) ML

Richarde (Ovide & Evangéline Laflamme) n1951-05-10 (B15f121) d1951-11-08 (S20f139) (6ms) GM

Robert (Eusébe & Ernestine Lizotte) n1923-05-23 (B18f48v) SM m1946-06-06 (M7f44v) Camille Roy (Pierre & Adrienne Raymond) SAM

Rodrigue (Léon & Adéla Lizotte) n1934-03-18 (B..f22) ML m1966-10-12 (M4f34) Francine St-Laurent (André-Albert & Eléona Therrien) SCL

Rodrigue (Ovila & Armandine Daraïche) n1951-09-05 (B37f133) GM m1974-02-02 Denise Doyon, N.-D.-de-Grâce Mtl

ROBINSON

Roger (Ernest & Marie Robinson) n1942-02-12
(B..f41) m1973-09-15 (M..f70) Diane Lévesque
(Raymond & Cécile Simard) ML

Roger (Ovila & Armandine Daraïche) n1956-04-
20 (B19f5v) GM

Ernest-Roland (Ernest & M. Anna Robinson) n
1937-09-06 (B..f107) ML m1963-09-07 Opal Mi-
ville, Gaspé

Rosa (Ovila & Armandine Daraïche) n1953-06-05
(B17f189) GM m1974-06-15 Léonard Jean, Mtl

Rose-Anna (Magloire & Malvina Roy) n1890-07-
28 (B..f39) m1908-07-16 (M..f24) Prime Ouel-
let (Octave & Julie Gagné) ML

Rose-Malvina dite Rosalie (Magloire & Malvina
Roy) n1882-01-27 (B..f179) m1903-11-11(M.f90)
Alphonse Boucher (vf Elisa Gosselin) ML

Rosanne (Pierre & Winifred Miville) n1960-02-
25 (B8f68) SM

Rose-Aimée (Desylva & Lucina Laflamme) n1938-
05-20 (B11f106) GM m1962-08-04 Jean-Arthur
Duguay, St-Jean-Vianney Mtl

Rose (Desylva & Lucina Laflamme) n1953-04-09
(B6f183) d1953-09-16 (S6f198) (5ms) GM

Rose-Anna (Magloire & Malvina Roy) n1890-07-
28 (B..f39) m1908-07-16 (M..f24) Prime Ouel-
let (Octave & Julie Gagné) ML

Rose-de-Lima (Narcisse & Philomène Bernat-
chez) n1871-03-25 (B..f39) d1872-12-30
(S..f65) (22ms) ML

Rose-de-Lima (Louis & Adélaïde Côté) n1916-
01-23 (B..f135) d1916-08-21 (S..f142)(7ms) ML

ROBINSON

Rose-de-Lima (Joseph & M. Anne Fournier) n1917-04-11 (B..f151) m1936-06-15 (M..f71) Magella Ouellet (Hyppolite & Lumina Bernier) ML

Roxanne (Odilon & Louise St-Laurent) n1970-01-20 (B13f83) SCL

Roxanne (Michel & Emilienne Daraïche) n1973-02-28 (B3f126) d1973-05-27 (S2f129) (3ms) GM

Betty-Sabrina (Mario & Manon Duperron) n1988-10-03 (B5f238) LM

Sandra (Raymond & Wilfrida Laflamme) n1974-11-01 (B22f160) GM

Sandra-Manon-Régina (Gérard & Diane Bouchard) n1980-05-12 (B18f140) SAM

Sébastien (Anicet & Louise Marchand) n1984-08-31 (B8f9) SM

Edouard-Serge (Achille & Marie Poitras) n1948-06-28 (B..f171) ML m1973-07-07 (M3f170) Jocelyne Rioux (Cyrille & Jeanne Auclair) RC

Serge (Emile & Delvina Robinson) n1957-06-10 (B..f65) ML m1976-06-26 Lida Fratte, Mtl

Sergerine (Edgar & Lucie Ouellet) n1950-09-09 (B..f201) ML

Séverin (Barthélémi & Cécile Chenel) d1868-01-24 (S..f5) (11ans) ML

Séverin (Michel & Alphonsine Goupil) d1906-04-19 (S..f126) (10ans) ML

Séverin-Evague (Michel & Véronique Vallée) n1910-02-23 (B..f50) ML d..enr1920-07-27 (S11f18) (10ans) GM

ROBINSON

Solange (Jean-Bte & Juliette Althot) n1960-02-14 (B7f177v) SCL m1980-08-22 Michel Brisebois (Antoine & Raymonde Dupuis) T

Solange (Jean-Paul & Patricia Lynch) n1969-07-22 (B..f6) ML

Sonia (Arthur & Carmen Lemieux) n1974-12-17 (B..f98) ML

Patricia-Suzanne-Sophie (André & Suzanne Nadeau) n1970-12-27 (B..f31) ML

Sophie (Rodrigue & Francine St-Laurent) n1971-09-23 (B75f249) SAM

Stanislas (Magloire & Malvina Roy) n1891-09-17 (B..f50) ML m1916-02-01 Prudentienne Bonapèa, Québec

Stanislas (Eusèbe & Ernestine Lizotte) n1936-08-04 (B10f87v) SM

Steeve (Richard & Angéline Blanchette) n1967-08-29 (B12f142) GM

Claude-Steeven (Gérald Brown & Sylvianne Robinson) n1985-11-09 (B1f25) GM

Stéphane (Napoléon & Denise Laflamme) n1969-08-25 (B11f82) GM

Suzanne (Pierre-M. & Winnifred Miville) n1953-08-02 (B24f195) SM m1974-07-20 Fernand Emond, Forestville

Sylvain (Jean-Bte & Juliette Althot) n1965-03-28 (B3f22) SCL

Sylvain (Napoléon & Denise Laflamme) n1971-02-21 (B1f108) GM

ROBINSON

Sylvia (Hervé & Virginie Laflamme) n1958-08-24 (B40f51) GM

Sylvianne (Hervé & Virginie Laflamme) n1958-08-24 (B41f51) GM

M.Ange-Sylvie (Pierre-M. & Winnifred Miville) n1955-01-11 (B2f253) SM m1972-06-16 Vincent Emond, Forêtville

Sylvie (Daniel & Yvette Poitras) n1955-06-11 (B..f38) m1974-11-09 (M..f95) Langis Gagnon (Alphonse & Zoïle Mercier) ML

Sylvie (Fernand & Thérèse Gareau) m1976-08-27 (M1f198v) Jean-Pierre Beaudoin (Réjean & Béatrice Guillemette, GV) SM

Sylvie (Achille & Marie Poitras) n1959-10-03 (B..f96) ML

Sylvie (Jean-Bte & Juliette Althot) n1966-10-04 (B83f277) SCL

Joséphine-Thérèse (Léon & Adéla Lizotte) n1932-09-09 (Bf255) ML m1958-06-19 (M2f170) Edgard Fournier (Généreux & Emilie Fournier) SCL

Thérèse (Daniel & Yvette Poitras) n1950-06-14 (B..f196) m1971-07-24 (M..f39) Ghislain Dion (Ls-Philippe & Octavie Deroy) 2è m1977-07-23 Guy Fournier, Sept-Iles

Thérèse-Anne (Albert & Anne-Marie Boucher) n1956-02-28 (B..f48) ML

Thérèse (Emilien & Denise Laflamme) n1959-02-21 (B6f56) GM

Louis-Thomas (Léon & Adéla Lizotte) n1949-08-31 (B22f86) SCL m1970-09-12 (M30f142) Diane Therrien (Roland & M.Anna Parent) SAM

Valérie (Achille & Marie Poitras) n1955-06-12
(B..f38) ML

Vanessa (Jean & Marie Gaumond) n1980-08-25
(B8f215v) SM

Véronique (Jean-Pierre & Roberte Boucher) n
1987-10-19 (B6f39) SM

Ghislain-Viateur (Alfred & Léa Dugas) n1943-
03-29 (B13f112v) T m1963-11-16 Colette Hen-
ley, St-Joseph Mtl

Vicky (Arsène & Réjeanne Normand) n1970-05-22
(B..f18) ML

Victor (Barthélémi & Cécile Chenel) n1861-05-
20 (B42f22) SAM

Virginie (Narcisse & Philomène Bernatchez) n
1861-03-31 (B21f19) m1884-06-16 (M..f204)
Israël Jovin (Majorique & Lucie Dion) ML

Malvina-Virginie (Lucien & Anna Maloney) n
1888-04-15 (B..f13) ML

Wilfrid (Michel & Euphrosine Goupil) n1889-
04-01 (B..f30) d1892-05-25 (S..f56) (3ans) ML

Jean-Baptiste-Wilfrid (Michel & Euphrosine
Goupil) n1893-06-17 (B..f73) ML m1914-10-27
(M2f180v) Yvonne Boucher (Jean-Bte & Véroni-
que Vallée) SM d1936-12-14 (S9f83v)(44ans)SAM

Wilfrid (Henri & Georgianna Mimeault) n1911-
08-25 (B..f71) ML m1943-08-31 (M2f29) Simone
Dupuis (Omer & Léontine Dupuis) SCL

Wilfrid (Wilfrid & Eva Boucher) n1937-07-01
(B16f91) d1937-09-22 (S13f95v) (2ms) GM

Wilfrid (Emilien & Démerise Laflamme) n1945-
10-11 (B32f210v) m1969-06-21 (M1f75) Rose-Al-
ma Daraïche (Alphée & Emérida Gauthier) GM

ROBINSON

William-Guillaume-Alexis (Alexis & Pauline
Castonguay) n1861-03-24 (B22f19) d1875-06-25
(S..f93) (14ans) ML

Nazaire-William (Lucien & Anne Maloney)n1879-
12-01 (B..f149) ML

Magloire-J.-William (Magloire & Malvina Roy)
n1880-07-12 (B..f160) m1904-01-09 (M..f92)
Marie Poitras (Eugène & Marie Henley) d1948-
05-01 (S..f168) (68ans) ML

William (Magloire & Malvina Roy) n1893-10-15
(B..f69) ML m1916-02-01 Alice Bonapè, Qué.

Williamine (Georges & Wilhelmine Blanchet) n
1886-05-02 (B..f229) m1904-11-23 (M..f105)
Joseph Henley (Philippe & Marie Dumas) ML

Yan (Albert & France Daraïche) n1980-02-14
(B3f238) SM

Yolaine (Omer & Simone Mimeault) n1952-07-11
(B..f2) m1976-07-24 (M..f122) Neil Bernatchez
(Anicet & Simone Laflamme) ML

Georgianne-Yolande (Wilfrid & Simone Dupuis)
n1947-08-31 (B27f66) SCL m1964-01-18 Benjamin
Lévesque, St-Albert-le-Grand Mtl

Yolande (Jean-Bte & Juliette Althot) n1964-
03-21 (B2f14) SCL

Yvan (Antoine & Denise Cormier) n1958-06-21
(B..f80) ML

Yves (Jean-Yves & Line-M. Cloutier) n1982-08-
27 (B8f193) LM

Yvon (Antoine & Denise Cormier) n1958-06-21
(B..f80) ML m1982-09-11 Céline Baudet, St-
Vincent-de-Paul Mtl

ROBINSON

Yvonne (Antoine & Marie Gosselin) n1893-05-10
(B..f75) d1914-11-21 (S..f120) (20ans) ML

Zéline (Barthélémi & Cécilia Chenel) m1875-
09-21 (M..f94) Jacques Laflamme (vf Marianne
Bécharde) ML d1931-11-12 (S16f24) (79ans) GM

Zoé-Anne (Denis & Michelle Ricard) n1983-08-
29 (B..f231) ML

ROBITAILLE

Claude (Paul-Henri & Hélène Marin) n1960-02-
07 (B13f114v) SAM

Gaston (Arthur & Rose-Alba Giguère, St-Joseph
Qué.) m1952-10-20 (M13f115) Simone Lemieux
(Joseph & Mary McGrath) T

Gilles (Paul-Henri & Hélène Marin) n1958-04-
01 (B41f28v) SAM

Jean-Guy (Paul-Henri & Hélène Marin) n1963-
04-15 (B49f269) SAM

Jean-Luc (Paul-Henri & Hélène Marin) n1959-
10-18 (B157f199) SAM

Amélie-Béatrice-Julie (Gilbert & Sylvie Trem-
blay) n1981-03-27 (B..f193) ML

Louise (Emile & Gertrude Marsan, Ville St-
Laurent) m1967-09-02 (M4f47v) Denis Ouellet
(Jean-Bte & Blandine Rioux) MSP

Marc (Paul-Henri & Hélène Marin) n1954-05-29
(B98f111v) SAM

Paul-Henri (Hubert & Bella Robitaille) m1956-
08-27 (M23f65) Hélène Marin (Luc & Anna L'I-
talien) SAM

ROBITAILLE ROCHEFORT ROCHETTE ROCHON

ROBITAILLE

Pierre-Napoléon (Pierre & Louise Drolet, Anc.-
Loretta) m1894-10-22 (M7f12) M. Noémie ROY
(Jean-Bte & Marguerite Basseville) CC

Robert (Jacques & Ghislaine Perreault, St-
Romuald Qué.) m1984-06-30 (M3f145) Josette
Gaudreau (Joseph & Carmen Pelletier) CC

Yvette (Hubert & Bella Robitaille) m1951-07-
21 (M10f271v) Jacques Pelletier (Achille &
Sara Gagnon) SAM

Yvon (Paul-Henri & Hélène Marin) n1961-08-11
(B102f187) SAM

ROCHEFORT

Hector (vf Hélène Pelletier) m1914-10-06 (M7
f124) Adeline Pelletier (Pierre & Céline Des-
sein dit St-Pierre) CC

Jeannette (ép.Emilien Jalbert) d1972-07-23
(S..f57) (57ans) ML

ROCHETTE

Ernest (Arthur & Estelle Delisle, Neuville
Qué.) m1945-04-05 (M4f284) Gertrude Marin
(Philiias & Emérica Lévesque) SAM

ROCHON

Désiré-Albert (Désiré & Leda Mercier, Villa-
Manrèse) m1923-09-04 (M15f95v) Blanche Côté
(Georges & Alma Lepage) 2è m1936-11-04 (M20
f249v) Robertine Lévesque (Bélonie & Marie
Fournier) SAM

Claude (Hector & Jeanne Blondin, St-Pierre-
Claver) m1960-07-02 (M7f150) Jacqueline Du-
mont (Louis & M.Louise Dupuis) CC

Yvan (Gilles & Cécile Beaudry, St-Dominique)
m1983-07-02 (M4f335) Christine Gosselin (Noël
& Ghislaine Dion) CC

ROCK

Jean (ép. Marguerite Denis) d1846-05-19 (S9f9v
ind. Mat.) (52ans) SAM

ROSS

Alphonsine-Adélaïde (Jean-Bte & Arthémise Gagné) n1877-02-08 (B..f110) ML

Adèle (Hilaire & Zoé Marin) n1861-12-19 (B77
f29v) SAM

Adhémarr (Samuel & Florida St-Laurent) n1914-
07-18 (B69f112) SAM d1918-12-02 (S37f35v)
(4ans) T

Jean-Baptiste-Adhémarr (Emile & Azilda Lévesque) n1919-07-16 (B40f45) T m1943-05-09 Adèle
Giasson, St-Thomas-de-Montmagny

Romain-Alain (Alfred & Eva Deschênes) n1948-
11-30 (B69f44v) T

Marcel-Alain (Raoul & Béatrice Therrien) n
1952-04-26 (B10f118) SCL

Albert (Hilaire & Zoé Marin) n1870-03-13 (B22
f33) SAM (CAR)

Alberte (Emile & Azilda Lévesque) n1915-09-25
(B115f153v) SAM m1934-01-20 (M1f131v) Aurèle
Therrien (Ernest & Adèle Blanchette) T

Albertine (Daniel & Malvina St-Pierre) n1888-
04-01 (B17f28v) SAM

Alexandre (François & Elzire Lévesque) n1927-
03-02 (B8f196) d1927-08-17 (S5f8v) (5ms) T

Alexandre (Alexandre & Laetitia Gauthier, St-
Pascal-de-Qué.) m1948-08-14 (M11f217v) Reine-
Cécile Bernier (Georges & Maria Drapeau) CC

Arthur (Hilaire & Rose-Anna Gasse) n1905-07-23 (B86f204v) SAM m1933-06-28 (M6f74v) Alberta Soucy (Octave & Elise Sergerie) CC d1972-09-04 (S24f348) (67ans) SAM

Auguste-Eustache (Auguste & Marie Gagnon) n 1887-08-31 (B40f82) CC (LC)

Auguste (ép. Anita Bergeron) d1962-06-09 (S2 f320v) (44ans) LC

Auguste (Napoléon & Aglaé Lévesque) n1921-02-27 (B8f72) T m1946-09-11 (M34f159v) M. Paule-Brigitte Simard (André & Alida Gagné, f.adop. de Paul Bouchard & Yvonne Pelletier) CC

Aurore (Emile & Azilda Lévesque) n1917-06-28 (B34f10) m1946-04-24 (M3f177) Jean-Baptiste Mercier (Désiré & Elméria Cloutier, ML) T

Benoit-André (Phidime & Delvina Marquis, LC) m1918-07-02 (M12f231v) Rose-Anna Vaillancourt (Napoléon & Angélique Pelletier) SAM

Marguerite-Bernadette (Hilaire & Rose-Anna Gasse) n1908-05-27 (B69f293) d1916-10-14 (S44f190v) (8ans) SAM

Ernestine-Bernadette (John & Rosélia Lessard) n1934-03-07 (B25f86v) CC m1963-07-27 (M16f283) Marcel Harrisson (Bélonie & Bernadette Deschênes, LMs) SAM

Bernadette (Germain & Bertha St-Laurent) n 1934-08-24 (B48f144) T

André-Bernard (John & Rose Lessard) n1932-05-12 (B46f52) CC m1954-08-07 (M17f125) Gertrude Pelletier (Yvon & Emilie Dion) SAM

Bertrand (Eugène & Cécile St-Gelais, LMs) m 1978-07-15 (M1f131) Denise-Ninon Pouliot (Guy & Bernadette Trépanier) LC

ROSS

Brigitte (Jean-Noël & Julienne St-Laurent) n
1953-02-16 (B12f122) T

Lionel-Bruno (Claude & Jeanne-d'Arc Cheneil)
n1962-04-03 (B30f198) CC

Bruno (Lucien & Aline Fournier) n1963-12-26
(B1f14) SCL

Camille-J.-Benoit (Emile & Ovidia Blanchet)
n1946-11-29 (B69f189) T m1970-04-18 Linda
Béchar, Mtl

Carmen (Germain & Bertha St-Laurent) n1938-
09-26 (B56f40) T m1956-06-21 Léopold Jean,
N.-Dame Mtl

Carole (Jean-Marc & Laurette Pelletier) n1948-
04-05 (B..f167) ML m1971-08-14 Henri Lavoie,
Sept-Iles

Jacqueline-Carole (Léonard & Emilienne Robin-
son) n1964-05-19 (B6f15) SCL

Cécile (Napoléon & Aglaé Lévesque) n1924-10-
16 (B63f145) T m1945-05-12 (M..f101) Georges
Deschênes (Arthur & M. Anna Labbé) ML

Chantal (Jean-Noël & Julienne St-Laurent) n
1961-12-06 (B3f286v) m1979-06-01 (M3f111)
Gilles Therrien (Hector & Alice Lévesque) T

Christian (Lucien & Aline Fournier) n1957-08-
01 (B12f162) SCL

Rodrigue-Christian (Hector & Jeannette Gre-
nier) n1939-09-24 (B14f40) LC m1967-01-07 Hu-
quette Jodoin, Varenne

Christine-Edith (Gérard & Marielle Ouellet) n
1959-09-10 (B117f95v) SAM

ROSS

Claire (Joseph & Armande Crousset) n1947-09-04 (B20f105v) m1970-10-23 (M4f62) Eddy Pouliot (Alfred & Aliette Pelletier) LC

Claude (Lionel & Simonne Proulx) m1961-11-30 (M30f188v) Jeanne-d'Arc Chenel (Alfred & Yvette Gaumont) CC

Jean-Claude (Gabriel & Georgianne Therrien) n1956-03-29 (B20f188) T

Jean-Claude (Omer & Jeannine Thibault) n1957-09-03 (B46f216) T

Claudine (Omer & Jeannine Thibault) n1956-07-29 (B41f193v) m2978-07-22 (M10f94) René-Jean Cadieux (Maurice & Moïse Potvin, Laval) T

Clément (François & Elzire Lévesque) n1925-07-13 (B57f160v) m1949-08-27 (M7f57v) Carmen Thibault (Adélard & Rose-Eva Bonneau) T

Daniel (Hilaire & Zoé Brillant) m1879-06-17 (M7f101) Malvina St-Pierre (Louis & Marie Boulay) SAM d1929-03-03 (S4f29) (72ans) T

Francis-Daniel (Jean-Paul & Lydia Auclair) n1954-04-12 (B4f101v) d1954-07-18 (S1f102) (3ms) RC

Jean-Daniel (Clément & Carmen Thibault) n1955-04-28 (B22f166v) T

Daniel-Bertrand (Raoul & Béatrice Therrien) n1956-01-03 (B1f151) SCL m1976-07-10 Diane Forest, Ste-Colette Mtl

Yves-Daniel (Gérard & Marielle Ouellet) n1966-06-10 (B46f233) SAM

Danielle (Lionel & Simonne Proulx) m1969-06-24 (B5f20) Jean-Louis Beaudoin (Ovila & Blanche Lemieux) CC

ROSS

Nathalie-Danielle (Jean-Marie & Candide Dubé)
n1967-05-06 (B43f322) SAM



Daniel-Dany (Lucien & Aline Fournier) n1965-
12-06 (B11f29) SCL

Dany (Jocelyn & Nicole Marin) n1966-04-04
(B28f307) CC

Dany-Réjean (Claude & Hélène Dugas) n1977-04-
21 (B19f31) CC

Delvina (Théophile & Delvina Dumont) n1880-
03-03 (B16f137) CC

Denis-Jacques (Clément & Carmen Thibault) n
1953-01-12 (B2f120v) T m1975-07-19 Carmen
Servant, Marie-Immaculée Sept-Iles

Denise-M.-Paule (Léon & Marguerite Lévesque)
n1945-07-04 (B40f162) T m1971-05-22 Serge
Mailloux, St-André-Apôtre Mtl

Simone-Denise (Roland & Marguerite Dubé) n
1952-05-16 (B86f6v) m1971-05-15 (M5f194) J.-
Edmond L'Italien (Borromée & Lucienne Lan-
glois) SAM

Diane (Lionel & Simonne Proulx) m1974-08-02
(M27f343) Alain Thériault (Thuribe & Anita
Côté) CC

Diane (Lucien & Aline Fournier) n1959-12-31
(B1f176v) SCL m1971-02-03 (M1f80) Jean Dugas
(Chs-Eugène & Laurette Dupuis) T

Carole-Diane (Ferdinand & Marina Gagnon) n
1964-09-27 (B14f248v) LC

Donald (Clément & Ghislaine Miville) n1975-
04-22 (B8f4) T

ROSS

Donat (Auguste & Marie Gagnon) n1880-04-16
(B26f139) CC m.. Eugénie Perreault, Ste-Flo-
rence, Mat. d1961-07-07 (S2f222v) (81ans) LC

Donat (Emile & Azilda Lévesque) n1912-04-12
(B36f44) SAM m1967-05-18 (M2f69v) Albertine-
Robertine Lévesque (Edouard & Alphonsine La-
fontaine) T

Doris (Lorenzo & Jeanne-d'Arc Breton) m1976-
08-14 (M8f33) André-Albert Moreau (Paul-Emile
& Bernadette Pineau) T

M. Anne-Eliane (Hilaire & Rose-Anne Gasse) n
1887-06-24 (B457f15) m1905-01-17 (M1f185) Ar-
thur Lévesque (Désiré & Arthémise Gagnon) SAM
d1955-05-10 (87f167) (67ans) T

Elmire (Hilaire & Zoé Marin) n1860-02-11 (B10
f9v) SAM m1883-11-19 (M..f197) Magloire Ber-
natchez (Louis & Marcelline Gendreau) d1910-
04-03 (S..f51) (51ans) ML

Elzéar (Nil & Céline Dion) n1879-11-06 (B102
f130v) CC

Emile (Daniel & Malvina St-Pierre) m1909-01-
07 (M2f312v) Azilda Lévesque (Désiré & Arthé-
mise Gagnon) SAM 2è m1935-10-01 (M7f168) Yvon-
ne Bond (vve Majorique Breton) d1960-12-29
(S10f272) (74ans) T

Emile (Emile & Azilda Lévesque) m1932-04-25
(M7f93) Ovidia Blanchette (Pierre & Marcelline
Lauzon) d1969-06-11 (S9f102) (58ans) T

Emilienne-Jeanne-Louise (Emile & Ovidia Blan-
chette) n1940-07-23 (B33f69) T m1960-12-26
Bertrand Dugas, Ste-Madeleine-d'Outremont

Emma (Hilaire & Zoé Dumas dit Marin) m1886-
11-23 (M..f236) Johnny Boucher (Théodore &
Sophie Langlois) ML

ROSS

Eric (Jean-Paul & Lydia Auclair) n1962-05-27
(B6f32v) MSP

Yves & Elzire Lévesque) n1924-04-
20 (B24f132) m1954-06-19(M6f148v Gisèle Ther-
rien (Aurèle & Bertha Ross) d1970-04-09 (S2
f114) (45ans) T

Ernestine (Jean-Bte & Célestine Banville) n
1878-01-28 (B12f90v) CC

Eugénie (Nil & Céлина Dion) m1881-08-29 (M12
f161v) Célestin Lévesque (François & Basilice
Hamilton, Ilet-Caribou Côte-Nord) CC

Ferdinand (Paul & Geneviève Ouellet,LC)m1865-
09-26 (M10f8v) Victoria Barriault (Olivier &
Sophie Tardif,LC)d1870-05-01(S12f65)(27ans)CC

Fernand (Raoul & Béatrice Therrien) n1950-11-
14 (B28f99) SCL m1972-05-20 Lise Benoit, Ter-
rebonne

Firmin-Auguste (Emile & Ovidia Blanchette) n
1944-01-21 (B2f129) T m1967-04-13 Marylin-
Anne Clarry, Ste-Madeleine-d'Outremont

Florentine (Nil & Céлина Dion) n1877-02-22
(B10f69) CC

Aimée-France (Raoul & Béatrice Therrien) n
1953-08-07 (B21f130) SCL m1972-08-12 Jacques
Vigneault, Mtl

Pricille-Francine (Roland & Marguerite Dubé)
n1947-02-26 (B9f240v) SM m1969-05-03 (M3f496)
Auguste Desrosiers (Théodore & Bernadette Lé-
vesque) SAM

Ginette-Francine (Léon & Marguerite Lévesque)
n1956-02-16(B9f66) T m1974-07-26(M9f190v) Gé-
rard Létourneau (Joseph & Yvonne Servant) SAM

Francine (Jean-Marie & Candide Dubé) n1966-03-19 (B4f44) MSP

Francis-Lucien (Raoul & Béatrice Therrien) n1955-02-03 (B2f142) SCL m1976-08-14 Sandra Difiore, Ste-Colette Mtl

Francis (Jean-Paul & Lydia Auclair) n1958-01-02 (B1f15v) MSP

Jean-Francis (Jean-Bte & Lucia Vallée) n1958-11-15 (B50f235v) T

François (Hilaire & Rose-Anne Gasse) n1895-03-22 (B22f193) SAM m1917-01-08 (M1f2) Elzire Lévesque (Ernest & Céline Dupuis) 2è m1942-11-10 (M6f105) Azilda Therrien (vve Emile Therrien) d1958-11-27 (S10f236) (64ans) T

Françoise (Raymond & M.Louise Therrien)n1964-03-09 (B9f24) T

Frédéric-Rama-Khrisna (Jocelyn & Madeleine Vallée) n1979-03-07 (B14f117) CC

Gabriel (Samuel & Florida St-Laurent) n1924-05-20 (B30f133v) m1953-10-13 (M11f135v) Georgianne Therrien (Edgar & Louise St-Laurent) T

Gaétan (Onésime & Cécile Coulombe) n1957-11-06 (B60f221) T

Judes-Gaétan (Raoul & Béatrice Therrien) n1964-07-21 (B80f59) SAM

Gaétane (Onésime & Cécile Coulombe)n1954-04-24 (B25f145v) T m1978-06-24 Donald Paquet, Chute-aux-Outardes

Gaétan (j.)(Onésime & Cécile Coulombe) n1949-05-23 (B29f53) T m1971-10-02 Jocelyne Finn, Chute-aux-Outardes

ROSS

Généreux (Augustin & Georgina Langlais) m1887-07-21 (M3f60) Marie Chenel (Xavier & Zoé Ouellet) SM

Geneviève (Augustin & Félicité Ouellet) m1878-01-25 (M4f59v) Hubert St-Laurent (Hilaire & Claire Roy) CC d1934-12-25 (S4f13) (90ans) LC

Geneviève (Ferdinand & Victoire Barriault) n1870-06-01 (B34f66) CC

Georges-Napoléon (Napoléon & Aglaé Lévesque) n1934-09-04 (B..f29) ML m1956-04-02 Jeannine Deraspe, Sept-Iles

Georges-René (Conrad & Jeanne-Aimée Gendron) n1952-02-18 (B3f140v) LC m1979-10-06 Rosita Tremblay, Hauterive

Georges-Emile (Samuel & Florida St-Laurent) n1919-12-31 (B1f51v) d1920-08-28 (S20f64v) (8ms) T

Georgette (John & Rosalie Lessard) m1946-07-27 (M13f51v) Marcien Ouellet (Benoit & Anita Lavoie, CC) SAM

Georgianna (Jean-Bte & Arthémise Gagné) n1878-11-16 (B..f132) ML

Aurélie-Georgianna (Hilaire & Rose-Anna Gasse) n1898-10-24 (B61f25v) m1923-07-11 (M2f114) Désiré Lévesque (Désiré & Arthémise Gagnon) d1973-01-09 (S1f381) (74ans) SAM

Gérald (Léonard & Emilienne Ross) n1953-03-15 (B8f127) SCL m1973-06-30 Louise Boudreau, St-Jules

Antoine-Gérard (Hilaire & Rosanna Gasse) n1897-03-22 (B21f250v) d1898-08-07 (S25f19) (7ms) SAM

Gérard-Alfred (John & Rosalie Lessard, SAM)
 m1952-06-28(M8f111v) Véronique-Marie Ouellet
 (Benoit & Anita Lavoie) CC

Gérard-Magella (Germain & Bertha St-Laurent,
 Ste-Marg.-M. Mtl) T n1945-09-23 (B116f8) SAM
 m1967-07-29 (M7f73v) Raymonde Dugas (Valmont
 & Gertrude St-Laurent) T

Oscar-Germain (Emile & Azilda Lévesque)m1931-
 10-15 (M10f80v) M.Blanche-Alberte St-Laurent
 (Jules & Rose-Anna Miville) T

Blanche-Germaine (Germain & Bertha St-Lau-
 rent) n1943-04-27(B82f15) T m1960-07-23 Pier-
 re-Emile Brisebois, Ste-Marguerite-Marie Mtl

Gertrude (Napoléon & Aglaé Lévesque) n1919-
 12-24 (B70f51v) T m1941-06-18 (M..f27) Louis-
 Marie Bernier (Ephrem & M.Louise Lévesque) ML

Gertrude (Ferdinand & Marina Gagnon) n1957-
 05-23 (B12f189v) LC

Léonard-Ghislain (Léonard & Emilienne Robin-
 son) n1944-06-15 (B17f35) SCL m1964-10-22
 (M13f35) Germaine Gaudet (Delphis & Jeanne
 Lévesque) T

Ghislain (Clément & Carmen Thibault) n1960-
 09-20 (B43f267) T

Ghislaine (Léonard & Emilienne Robinson) n
 1945-11-19 (B149f20) m1963-09-28 (M3f13)
 Sylvère Miville (Louis-Edouard & M.Blanche
 Therrien) SCL

Gilbert (Raoul & Béatrice Therrien) n1959-11-
 19 (B..f97) ML

Paul-Gilles-Roland (John & Rosalie Lessard) n
 1943-02-28 (B13f53v) CC m1965-08-14 Collette
 Vallée, N.-D.-de-Grâce Ville-Jacques-Cartier

ROSS

Gilles (j.) (Onésime & Cécile Coulombe) n1949-05-23 (B28f53) T m1975-06-14 Lina Tremblay, Chute-aux-Outardes

Gilles (Alexandre & Reine-Cécile Bernier) n 1949-07-17 (B96f186v) SAM m1971-07-04 Brigitte Girard, Ste-Thérèse-d'Avila Dolbeau

Gilles (Jean-Noël & Julienne St-Laurent) n 1952-02-14 (B14f100v) T

Gilles (Raymond & M.Louise Therrien) n1956-02-09 (B12f186v) T m1978-07-21 (M10f435) Carole Vallée (Germain & Bernadette Vallée) SAM

Réjeanne-Ginette (Emile & Ovidia Blanchette) n1945-06-02 (B27f158v) T m1964-05-09 Jean-Huques St-Laurent, St-Jean-Bte Mtl

Charlotte-Ginette (Joseph & Armande Crousset) n1951-07-10(B16f136v)m1977-07-15(M2f125) Gilbert Marin (Odias & Madeleine Dupuis, SAM) LC

Gino (Raoul & Béatrice Therrien) n1962-12-08 (B133f251v) SAM

Guylaine (Noël & Julienne St-Laurent) n1960-11-15 (B59f271v) T

Guilbert (Conrad & M.Jeanne Gendron) d1965-12-02 (S6f14) (2lans) LC

Guillaume-Benoit (Hilaire & Zoé Marin) n1876-03-21 (B19f24) SAM

Edgar-Guy (Gérard & Murielle Ouellet) n1955-06-07 (B97f177) SAM

Hector (Phydime & Delvina Marquis) m1938-09-07 (M1f32v) M.Anna-Jeannette Grenier (Télesphore & Aurore Bourassa) LC

Hectorine (Phydime & Delvina Marquis) m1939-08-24 (M4f39) Omer Ouellet (Félix & Angèle Fraser) LC

Hélène (Hilaire & Zoé Dumas) m1879-11-11 (M..f147) Anthyme Boucher (Théodore & Sophie Langlais) d1950-06-03 (S..f195) (94ans) ML

Claire-Hélène (Raymond & Laurette Parent) n 1973-04-30 (B41f409) SAM

Henri-Georges (Raoul & Octavie Fournier, St-Martin-de-Chomedy) m1962-08-18 (M7f98) Evelyn Boucher (Josué & Léonie Ouellet) SM

Charles-Emile-Henri-Louis (Emile & Ovilda Blanchette) n1938-08-16 (B48f37) T m1964-05-09 Gisèle Veilleux, St-Jean-Bte Mtl

Henri-Paul (Ernest & Gisèle Therrien) n1955-07-04 (B35f170) d1955-07-18 (S10f170)(14jrs)T

Hermine (Hilaire & Zoé Marin) n1867-12-09 (B41f27v) CC (ép.Johnny Boucher) d1950-04-25 (S..f193) (82ans) ML

Hilaire (vf Zoé Marin) d1892-06-01 (S14f123) (87ans) SAM

Hilaire (Hilaire & Zoé Marin) m1886-02-23 (M4f295v) Rosanna Gasse (Napoléon & Henriette Morin) SAM d1923-06-06 (S15f11v) (60ans) T

Jean-Huques (Lucien & Aline Fournier) n1953-03-29 (B9f127) SCL m1979-11-22 (M14f194v) Rolande Lévesque (Frs-Xavier & M.Blanche Therrien) d1976-06-26 (S6f26) (23ans) T

Jacqueline-Alphéda (Raoul & Béatrice Therrien) n1944-10-10 (B21f37) SCL m1964-09-10 (M21f69) Jean-Marc Collin (Luc & Antoinette Marin) SAM

ROSS

Jacques (Raoul & Béatrice Therrien) n1943-03-21 (B..f24) SCL

Jasmin (Jean-Paul & Lydia Auclair) n1964-11-08 (B6f39v) d1975-02-04 (S1f78) (10ans) MSP

08 (B6f39v) d1975-02-04 (S1f78) (10ans) MSP

Jean (Raymond & M.Louise Therrien) n1957-01-24 (B11f206) d1957-01-26 (S4f206) (2jrs) T

Jean-Baptiste (Jean-Bte & Zoé St-Amand) m1877-04-24 (M4f72v) Célestine Banville (Phydime & Marguerite Gagné) CC

Jean-Baptiste (François & Elzire Lévesque) n1928-06-17 (B30f19) m1956-10-27 (M13f199) Lucia Vallée (Germain & M.Louise Bélanger) T

Jean-Claude (Germain & Bertha St-Laurent) n1948-09-15 (B55f40) d1968-06-01 (S4f86v) (19ms) T

Jean-Claude (Marc & Laurette Pelletier) n1951-05-07 (B..f209) ML m1974-06-22 Rolande Cormier, Sept-Iles

Jean-Claude (Lucien & Aline Fournier) n1951-06-08 (B18f107v) d1953-02-27 (S1f126v) (1an) SCL

Jean-Denis (Samuel & Florida St-Laurent) n1933-09-10 (B22f117) m1959-05-13 (M1f242v) Marguerite Dupuis (Léon & Laura Barriault) T

Raoul-Jean-Denis (Raoul & Béatrice Therrien) n1949-07-30 (B18f85) d1949-10-28 (S4f87) (2ms) SCL

Jean-Denis (Jean-Bte & Lucia Vallée) n1966-01-27 (B4f52) T

Jean-Ernest (Jean-Bte & Arthémise Gagné) n1880-08-04 (B..f161) ML

ROSS

Jean-Guy (Emile & Ovidia Blanchette) n1942-04-14 (B16f96v) m1970-06-26 (M3f116) Ginette Collin (Hubert & Noëlla Samuel) T

Jean-Guy (Roland & Marguerite Dubé) m1970-03-30 (M2f92) Madeleine-Francine Lepage (Maurice & Gertrude Lavoie) d1972-12-16 (S10f397) 29ans) SAM

Jean-Louis-Conrad (Auguste & Marie Gagnon) n1893-03-17 (B18f174) CC

Jean-Marc (Napoléon & Aglaé Lévesque) n1923-04-27(B27f110) T m1945-10-27(M28f13v)Laurette Pelletier (Lucien & M.Louise Chénard) SAM

Jean-Marc (Joseph & Armande Crousset) n1946-05-01 (B7f84v) m1977-07-21 (M3f126) Jocelyne Perron (Paul-Emile & Jeanne Harvey) LC

Jean-Marc (Jean-Bte & Lucia Vallée) n1957-09-06 (B47f216) T

Jean-Maurice (John & Rosalie Lessard) m1954-10-02 (M30f137v) Cécile Lepage (Joseph & Estelle Roy) SAM

Jean-Noël (Emile & Azilda Lévesque) n1928-12-16 (B47f24v) m1951-06-02 (M4f85v) Julienne St-Laurent (Omer & Rosa Servant) T

Jean-Paul (Emile & Azilda Lévesque) n1927-02-21 (B5f195v) T m1952-01-05 (M1f89v) Lydia Auclair (Ludger & Clara Rioux) RC

Jean-Philippe (Serge & Christiane Pelletier) n1977-11-07 (B4f94) MSP

Jean-Pierre (Emile & Ovidia Blanchette)n1950-10-23 (B49f76) T m1973-07-21 (M31f434) Lise Béchard (Alcidas & Adéline Poitras) SAM

ROSS

Jean-Yves (Léonard & Emilienne Robinson) n
1950-04-24 (B12f92) SCL m1975-07-10 (M16f141)
Raymonde Haché (Edmond & M.Anna Lafond) SAM

Jean-Yves (Raymond & M.Louise Therrien)n1952-
02-29 (B23f102) m1931-08-04 (M8f77v) Cyrille
Therrien (Ernest & Adèle Blanchet) T

Florian-Jeannot (Jean-Paul & Lydia Auclair) n
1966-02-19 (B3f43v) MSP

Jenny (Serge & Christiane Pelletier) n1979-
08-24 (B15f124) T

Jessy (Pierre & Solange Nolet) n1977-02-19
(B5f48) T

Joachim (Hilaire & Zoé Marin) d1874-01-31 (S3
f100v) (4ans) SAM

Joachim (Daniel & Malvina St-Pierre) n1884-
11-10 (B80f260) SAM

Jocelyn (Lionel & Simonne Proulx) m1964-07-04
(M9f51) Nicole Marin (Elias & Adèle St-Lau-
rent) SAM

Jocelyne (Jean-Denis & Marguerite Dupuis) n
1961-11-30 (B43f285) T

Johanne (Gérard & Marielle Ouellet) n1956-05-
11 (B78f227) SAM

Sylvie-Johanne (Léonard & Emilienne Robinson)
n1963-01-22 (B1f7) SCL

John (ép.Rosalie Lessard) d1967-03-01(S4f302)
(59ans) SAM

Jonnathan (Jean-Marc & Jocelyne Perron)n1978-
08-11 (B5f131) LC

M.Claude-Josée (Claude & Jeanne-d'Arc Chenel)
n1968-04-14 (B18f359) CC

Josée (Pierre & Solange Nolet) n1974-07-21
(B16f192) T

Joseph (Jean-Bte & Zoé St-Amand) n1860-02-10
(B11f2v) SAM(LC) d1878-05-04(S10f97)(18ans)CC

Joseph (Auguste & Marie Gagnon) n1879-02-28
(B18f115) CC

Joseph (Jean-Bte & Célestine Banville) n1879-
12-05 (B109f131v) CC (ép.Régina Lussier) d
1961-09-25 (S6f226v) (82ans) LC

Joseph (Jean-Bte & Célestine Banville) d1880-
04-04 (S15f138v) (4ms) CC

Joseph (Daniel & Delvina St-Pierre) n1886-11-
11 (B80f312v) SAM (ép.Mélanie Boucher) d1971-
01-14 (S2f99) (85ans) GM

Joseph-Elzéar (Hilaire & Rosanna Gasse)n1889-
08-20 (B40f58) SAM m1909-10-19 (M..f41) Céli-
na Cloutier (Prudent & Joséphine Bernatchez)
ML d1964-12-03 (S11f37v) (75ans) T

Joseph (ép.Armande Crousset) d1979-12-04
(S8f143) (55ans) LC

Joseph (Lorenzo & Jeanne-d'Arc Breton)n..
d1955-01-31 (B5 S3f163) T

Joseph (Raymond & M.Louise Therrien)n.. d
1957-01-24 (B9 S2f205v) T

Karen (Yvan & Noëlline Servant) n1979-08-24
(B14f123) T

Katleen (Jean-Guy & Ginette Collin) n1978-09-
23 (B19f100) T

ROSS

Katy (Mario & H el ene Chenel) n1976-01-18
(B1f20) T

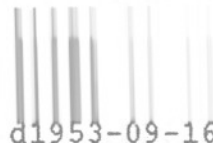

(S16f154) (61ans) CC

M. Anna-Laurena (John & Rosalie Lessard)
n1940-01-06 (B4f221v) CC m1965-09-04 (M21
f170) Rmile-Ren  Lemieux (Conrad & Ida Lan-
dry, CC) SAM

Laurent (Gabriel & Georgianne Therrien) n
1954-08-30 (B52f153v) T m1976-07-30 (M28f247)
Lise Thibault (Charles-Auguste & Berthe Per-
r e) SAM

Lauretta (Nil & C elina Dion) d1877-03-17 (B5
f70v) (2ans) CC

Lauretta (Germain & Berthe St-Laurent) n1947-
02-13 (B9f5) T m1976-10-30 Serge Vincelette,
Lasalle

L ea (Hilaire & Zo e Marin) n1865-11-10 (B50
f10v) CC

L ea (Auguste & Marie Gagnon) n1888-10-08
(B47f100) CC

L eon (Joseph & C elina Cloutier) n1911-02-02
(B..f63) ML d1913-01-27 (S7f66) (2ans) SAM

L eon (Samuel & Florida St-Laurent) n1918-04-
26 (B17f24) m1943-03-08 (M2f111) Marguerite
L evesque (Pierre & M. Anne Labrie) d1980-09-28
(S18f149) (62ans) T

L eonard (Emile & Azilda L evesque) n1923-03-10
(B15f107) T m1943-08-31 (M3f29v) Emilienne
Robinson (Henri & Georgianne Mimeault) SCL

L eopold (Emile & Ovidia Blanchet) n1936-06-01
(B33f182v) T m1962-08-25 Georgianna Despr es,
St-Jean-Bte Mtl

Armande-Linda (Ferdinand & Marina Gagnon) n
1958-07-12 (B14f199v) LC

M.Anne-Line (Jean-Paul & Lydia Auclair)n1955-
06-16 (B8f105v) RC

Line (Léonard & Emilienne Robinson) n1960-06-
30 (B11f179) SCL m1981-06-06 Doris Bujöld,
New-Richmond.

Lionel (ép.Simonne Proulx) d1985-12-10 (S20
f268) (72ans) CC

Lise (j.) (Emile & Ovidia Blanchet) n1948-06-
04 (B30f34v) T m1957-05-01 Réal Dugas, Ste-
Cécile Mtl

France-Lise (Lionel & Simone Proulx) n1956-
04-01 (B42f17v) CC

Lisette (j.) (Emile & Ovidia Blanchet) n1948-
06-04 (B31f34v) T m1970-07-11 Jean-Marc Du-
gas, St-Barthélémy Mtl

Wilfrid-Lorenzo (Germain & Bertha St-Laurent)
n1932-08-31 (B53f101) m1953-06-08 (M4f128)
Jeanne-d'Arc Breton (Isidore & Bernadette St-
Laurent) T

Louis-Napoléon (Jean-Bte & Arthémise Gagné) n
1882-07-29 (B..f184) ML m1908-11-09 Rachel
Malvina Etchembach, Québec

Louis-Marie (Samuel & Florida St-Laurent) n
1921-04-10 (B18f75) d1973-09-16 (S17f180v)
(53ans) T

Louis-Jean-Marc (Auguste & Anita Bergeron) n
1946-02-25 (B4f91) d1947-02-04 (S2f100)
(11ms) LC

Louise (François & Elzire Lévesque) n1918-06-
17 (B32f26v) d1928-09-08 (S6f21v) (10ans) T

ROSS

Jeanne-Louise-Noëlla (Bernard & Gertrude Pelletier)n1955-12-20(B188f205) m1978-10-08 (M26 f468) Yves Belzile(Patrice & Yvonne Voyer)SAM

Louise-Sylvie (... & Denise Ross) d1964-03-14 (S1f244) (3ms) LC

Louise-Andrée (Jean-Bte & Lucia Vallée)n1964-05-14 (B14f27) SAM

Louissette (Raymond & M.Louise Therrien)n1949-12-21 (B63f63) m1969-06-07 (M2f101v) Jean-Louis Pelletier (Jean-Bte & Cécile Jean) T

Monique-Lucia (Germain & Bertha St-Laurent) n1936-09-21 (B54f187v) T m1965-09-18 Roger Lespérance, Ste-Marguerite-Marie Mtl

Lucien (Emile & Azilda Lévesque) n1926-01-14 (B2f169v) T m1950-07-17 (M4f96v) Aline Fournier (Généreux & Emilia Fournier) SCL

Jeanne-Lucille (François & Elzire Lévesque) n1921-05-08 (B25f76) T

Lynda (Jocelyn & Nicole Marin) n1969-07-21 (B33f33) CC

Madeleine (Emile & Azilda Lévesque) n1931-04-26 (B23f71v) T m1951-09-05 (M8f112) Louis-Albert Fournier (Généreux & Emilia Fournier) SCL d1972-05-23 (S9f299) (4lans) SAM

Madeleine (John & Rosalie Lessard) m1962-07-28 (M13f232) Adrien d'Auteuil (Willie & Anna Rioux) SAM

Madeleine-Rolande (Onésime & Cécile Coulombe) n1952-01-01 (B2f98v) T m1971-10-04 Léopold Finn, Chute-aux-Outardes

Madeleine (Raymond & M.Louise Therrien)n1953-03-29(B19f123v) T m1974-05-04 Roger Després, St-Rodrigue

ROSS

Madeleine-Louissette (Léon & Marguerite Lévesque) n1953-05-12 (B30f126v) T

Manon-Nathalie (Jean-Paul & Lydia Auclair) n1968-05-05 (B4f50) d1982-04-05 (S2f110) (13 ans) MSP

Marc (Lucien & Aline Fournier) n1956-07-21 (B15f154v) SCL

Marc-André (Jean-Marc & Laurette Pelletier) n1946-12-22 (B..f143) ML m1973-09-09 Diane Langelais, Sept-Iles

Paul-Emile-Marcel (Emile & Ovidia Blanchette) n1954-09-15 (B58f155v) m1979-07-21 (M9f116) Jacinthe Collin (Hubert & Noëlla Samuel) T

Marcelline (Jean-Bte & Marcelline Savard) n1891-09-09 (B53f148) CC m1915-06-12 Jos.-G. St-Hilaire, St-Pierre-de-Lewiston Maine

Marcienne (Germain & Bertha St-Laurent) n1940-12-08 (B53f74) T

Marco (Jean-Guy & Francine Lepage) n1971-01-06 (B9f173) SAM

Marco (Gérard & Raymonde Dugas) n1973-04-04 (B6f166v) T

Marguerite (vve Anis Gagné) d1877-06-04 (S12 f74v) (72ans) CC

Marguerite (Raymond & M.Louise Therrien) n1955-01-17 (B2f162v) m1976-12-18 (M14f42) René-Richard Nicol (Méville & Emilienne Perreault, Baden-Baden Allemagne) T

Marie (Guillaume & Delphine Fortin) n1877-11-21 (B80f85) CC

ROSS

Marie (Guillaume & Lucine Fortin) n1879-08-18
(B75f127) CC

Marie-Alma (François & Elzire Lévesque) n1930-

07-10 (B37f56v) m1957-04-24 (M4f210) Henri
Soucy (Ephrem & Adélaïde Dugas) T

Marie (Gérard & Mireille Ouellet) n..d1953-03-
30 (B45 S13f43v) SAM

Marie-Anne (Hilaire & Zoé Marin) n1872-03-19
(B25f65) d1873-06-06 (S16f88v) (15ms) SAM

Marie-Anne (Elzéar & Alma Morin) m1924-05-07
(M5f98v) Jean-Baptiste Roy (René & Lydia Sou-
cy) d1984-08-27 (S27f250) (81ans) CC

Marie-Josée (Ghislain & Germaine Gaudet) n
1966-10-02 (B19f60) T

Marie-Marthe-Georgianne (Léon & Marguerite
Lévesque) n1952-05-11 (B35f105) m1971-10-09
(M12f139) Zénon Vallée (Edmond & Léonie Beau-
doin, SAM) T

Marie-Paule-Octavie (Octave & Béatrice Cas-
tonguay) n1930-01-05 (B6f1v) CC m1949-09-25
Léopold D'Astous, St-Germain Rim.

Marie-Paule (Marc & Laurette Pelletier) n1950-
06-07 (B..f195) ML m1971-08-14 Paul Bernier,
Sept-Iles

Marie-Paule-Russell (Emile & Ovidia Blanchet)
n1953-07-05 (B42f130) m1979-07-21 Alban Pel-
letier T

Wilfrid-Mario (Lorenzo & Jeanne-d'Arc Breton)
n1954-04-12 (B23f145) T m1974-06-15 (M12f39) Hé-
lène Chenel (Jean-Paul & Annette Therrien) SAM

Mario (Jean-Denis & Marguerite Dupuis) n1960-
02-29 (B12f257v) T

Réginald-Mario (Raoul & Béatrice Therrien) n
1961-05-06 (B..f112) ML

Marise (Ghislain & Germaine Gaudet) n1967-11-
19 (B35f79v) T

M.Anne-Marjolaine (Léon & Marguerite Léves-
que) n1956-03-02 (B15f187) T

Marlène (Lorenzo & Jeanne-d'Arc Breton)n1967-
01-06 (B. Af145v) T

Marthe-Yvette (John & Rose Lessard) n1931-04-
04 (B39f28v) CC m1953-08-01 (M20f62) Lionel
Rioux (Philiias & Emma Chouinard) SAM

Marthe-Angèle (Arthur & Alberta Soucy) n1936-
05-25 (B32f182v) m1959-09-17 (M7f249) Eméric
Lévesque (Ls-Philippe & Angéline Dupuis) T 2è
m1971-08-20 (M26f230) Jérôme Lepage (Ls-Phi-
lippe & Justine Paquet) SAM

Martin (Omer & Jeannine Thibault) n1970-02-22
(B6f112v) T

Mathias (Jean-Bte & Arthémise Gagné) n1875-
05-15 (B..f91) ML

Mélanie-M.-Oviette (Gilles & Colette Vallée)
n1976-01-30 (B24f109) SAM

Karine-Mélanie (Jean-Guy & Ginette Collin) n
1979-09-02 (B19f125) T

Michel-Ghislain (Clément & Carmen Thibault)
n1952-01-27 (B8f99v) T m1975-07-19 Lisette
Caron, M.-Immaculée Sept-Iles

Michel-Roger (Gabriel & Georgianne Therrien)
n1959-04-13 (B20f241v) d1980-10-27 (S20f151)
(21ans) T

Micheline (Gabriel & Georgianne Therrien) n
1961-05-11 (B19f277) T

ROSS

Linda-Monelle (Léonard & Emilienne Robinson) n1957-11-27 (B21f166) SCL

Monique (Léon & Marguerite Lévesque) n1957-04-03 (B23f209) m1977-09-02 (M17f68) Roland Lévesque (François & M. Blanche Therrien) T

Napoléon (Hilaire & Rosanna Gasse) n1892-06-17 (B49f124) SAM m1917-08-14 (M9f11v) Aglaé Lévesque (Auguste & Ursule Drapeau) T d1944-11-26 (S.-f94) (52ans) H.

Lise-Nathalie (Ferdinand & Marina Gagnon) n1969-03-04 (B4f49) LC

Nathalie (Henri-Lo & Gisèle Veilleux) n1970-04-25 (B10f113v) T

Thérèse-Nicole (Jean-Noël & Julienne St-Laurent) n1955-04-13 (B20f166) d1955-04-16 (S5f166) (3jrs) T

Nicole-Doris (Raoul & Béatrice Therrien) n1958-07-06 (B12f171) SCL

Thérèse-Nicole (Ferdinand & Marina Gagnon) n1962-04-09 (B4f229v) LC

Nil (Joseph & Julie Giguère, Rim.) m1854-01-24 (M1f21v) Céline Dion (Joseph & Julie Cheneil) SAM

Nil (Nil & Céline Dion) n1862-02-16 (B28f36) SAM (LMS)

Ferdinand-Auguste-Noël (Ferdinand & Marina Gagnon) n1955-12-20 (B27f176) m1977-05-20 (M1f124) Claire-Jacinthe Vallée (Raymond & M. Marthe Gendron) LC

Noëlla (Octave & Béatrice Castonguay) n1927-10-25 (B48f11) T d1930-05-05 (S16f8v) (2ans) CC

Normand (Raoul & Octavie Fournier) n1926-02-22 (B4f79v) SM

Octave (Hilaire & Rose-Anna Gasse) n1901-11-04 (B70f94) SAM m1926-09-08 (B..f61) Béatrice Castonguay (Georges & Domithilde Rioux) ML

Octavie (Jean-Bte & Arthémise Gagné) n1888-05-13 (B27f31) SAM

Odette (Lucien & Aline Fournier) n1955-05-05 (B7f143v) SCL m1972-03-24 (M3f147) Ghislain Synnett (Tancrede & M.Ange Bois) T

Oliva (Hilaire & Zoé Marin) n1863-10-13 (B74f59) m1885-02-16 (M2f267v) Louis Roy (Louis & Rosalie Morin) SAM d1928-03-31 (S5f11v) (65ans) LM

Olive (Emile & Azilda Lévesque) n1914-09-12 (B92f116v) d1914-11-06 (S43f122v) (2ms) SAM

Omer (François & Elzire Lévesque) n1920-01-09 (B4f52) m1953-06-20 (M5f128v) Jeannine Thibault (Adélaré & Rose-Eva Bonneau) d1977-05-11 (S5f51) (57ans) T

Onésime-Gérald (Samuel & Florida St-Laurent) n1922-10-26 (B56f100v) T m1947-10-15 (M5f76) Cécile Coulombe (Joseph & Georgianna Vallée) LM

Lise-Oviette (Léonard & Emilienne Robinson) n1947-05-27 (B13f62) m1965-09-18 (M2f26) Gaétan St-Laurent (André-Alb. & Eléona Therrien) SCL

Ovila (Napoléon & Aglaé Lévesque) n1928-08-05 (B.f118) ML m1953-07-04 Marie Nadeau, St-Léon-de-Standon

M.Marthe-Pâquerette (Léonard & Emilienne Robinson) n1949-04-13 (B9f82) SCL m1967-12-30 (M41f386) Jean-Claude Therrien (Roland & M.Anne Parent, SCL) SAM

ROSS

Patrick (Jean-Pierre & Lise Béchard) n1973-11-28 (B29f182) T

Paul (Ferdinand & Victoria Barriault) n1867-05-10 (B13f22) d1869-12-05(S8f56) (2ans) CC

Paul (Ferdinand & Marina Gagnon) n1959-04-26 (B12f206v) LC

Paul-Emile (Phydime & Delvina Marquis) n1912-10-02 (B55f83) CC

Paul-Emile (John & Rosalie Lessard) n1935-05-16) CC

Paul-René (Jean-Paul & Lydia Auclair) n1959-03-11 (B2f20v) MSP m1981-05-15 Diane Labrie (Pierre-Paul & Huguette Barriault) T

Paule (André & Yvette Pelletier) n1975-08-13 (B63f172) SAM

Philippe-Théodore (Théophile & Adèle Dumont) n1878-12-26(B95f109) d1979-05-14(S25f120v) CC

Philippe-Théodore (Théophile & Adèle Dumont) n1884-09-01(B40f27v) d1884-09-09 (S9f27v) CC

Philomène (Jean-Bte & Zoé St-Amant) m1869-09-21 (M9f52v) Louis Tardif (Ambroise & Marie Garneau, LC) CC

Philomène (Hilaire & Delvina Boisbrillant) m 1879-05-14 (M5f97) William Mimeault (Jean-Bte & Marcelline Bélanger, ML) SAM

Philomène (Jean-Bte & Célestine Banville) n 1881-02-21 (B14f154v) CC

Pierre (Joseph & Marcelline Gendron,GR)m1885-02-16 (M4f38) Adéline Lavoie (Magloire & Zoé Ouellet) CC

ROSS

Pierre (Hilaire & Zoé Marin) n1872-03-19(B24 f764v) d1872-07-12 (S12f69v) (4ms) SAM

Pierre-Paul-Denis (Léon & Marguerite Lévesque) n1944-06-29 (B24f137) m1973-09-21 (M16 f178) Solange Nolet (Clément & Jeanne Lauzier, Causapscal) T

Pierre-Paul (Omer & Jeannine Thibault) n1954-04-10 (B20f144v) T

Bernard-Pierre (Bernard & Gertrude Pelletier) n1957-03-03 (B35f275v) m1979-09-02 (M24f59) Louise Lepage (François & Lucille Truchon) SAM

Pierre-Paul (Napoléon & Aglaé Lévesque) n1918-07-12 (B41f28) T d1950-06-03(S.f195)(31ans) ML

Rachelle (Léon & Marguerite Lévesque) n1962-03-11 (B14f289v) T

Raoul-Henri (Emile & Azilda Lévesque) n1920-10-10 (B56f67v) T m1942-02-16 (M1f18v) Béatrice Therrien (Joseph & Alphéda Savard) SCL

Raymond-Arthur (François & Elzire Lévesque) n 1922-09-08 (B50f98) d1947-05-10 (M6f10v) M. Louise Therrien (Emile & Azilda Therrien) T

François-Xavier-Raymond (Auguste & Anita Bergeron) n1945-03-15 (B4f83v) LC m1966-10-15 (M28f278) Laurette Parent (Antoine & Yvette Jean) SAM

Raymonde (Raymond & M. Louise Therrien) n1948-01-07 (B64f43) m1970-07-25 (M10f119v) Jean-Denis St-Laurent (Omer & Anastasie Collin) T

Yves-Réal (Raoul & Béatrice Therrien) n1946-03-29 (B7f49) SCL m1965-06-26 Madeleine Mi-ville, St-Joachim-de-Lauzon

ROSS

Régis-René (Raoul & Béatrice Therrien) n1956-12-15 (B22f157) SCL

Rayls (Raymond & M. Louise Therrien) n1960-06-25 (B33f263) T

Paul-Réjean (Raoul & Béatrice Therrien) n1947-05-28 (B14f62v) SCL m1970-10-24 Bibiane Bail-largeon, St-Camille Mtl

Réjean (Raymond & M. Louise Therrien) n1958-12-21 (B7f239) T

Réjean (Ferdinand & Marina Gagnon) n1963-04-11 (B5f237) LC

Octave-Réginald (Octave & Béatrice Castonguay) n1934-12-16 (B67f151) m1974-07-09 Rita Caron T

Rémi (Jean-Paul & Lydia Auclair) n1960-07-28 (B10f26v) MSP

Rémi (René & Annette Michaud) n1976-05-21 (B29f57) CC

René (Lionel & Simone Proulx) m1972-06-22 (M9f199) Annette Michaud (Emilien & Eugénie Fournier) CC

Rolande (Roland & Marguerite Dubé) n1946-02-06 (B4f217) SAM m1968-09-12 Emile-Laurent-Serge Lachance, St-Ambroise Mtl

Rose-Anna (Phidime & Delvina Marquis) n1902-10-23 (B54f92v) CC m1924-10-01 Antoine Vé-zina, LC

Rose-Hélène (Emile & Ovidia Blanchette) n1933-07-15 (B41f121) m1955-09-03 (M7f174) Magella Deroy (Ernest & M. Blanche Dupuis) T

ROSS

Roselle (Emile & Ovidia Blanchette) m1979-07-21 (M10f117) Alban Pelletier (Roch & Carmelle Deroy, SAM) T

Rosilda dite Roselle (Léonard & Emilienne Robinson) n1951-11-03 (B36f114) m1972-12-30 Roland Savard, SCL

Samuel (Hilaire & Rose-Anna Gasse) n1890-11-17 (B81f89v) m1913-07-21 (M12f80v) Florida St-Laurent (Elisée & Adélaïde Gagnon) SAM d 1939-04-20 (S8f49) (48ans) T

Sandra (Hugues & Rolande Lévesque) n1975-04-18 (B9f4) T

Sébastien (Jean-Pierre & Lise Béchard) n1977-08-08 (B80f375) SAM

Serge (Jean-Paul & Lydia Auclair, MSP) m1976-08-20 (M32f255) Christianne Pelletier (Louis-Philippe & Anita Gasse) SAM

Simonne (Adhémar & Adèle Giasson) n1946-09-01 (B20f55) SCL

Sonia (Gérard & Raymonde Dugas) n1975-06-24 (B10f10) T

Sophie (René & Annette Michaud) n1972-11-04 (B60f241) CC

Steeve (Noël & Julienne St-Laurent) n1972-03-01 (B13f149) T

Stéphane (Ferdinand & Marina Gagnon) n1973-02-13 (B2f84) LC

Stéphanie (Jean-Guy & Ginette Collin) n1975-01-26 (B5f1) T

Sylvain (Jean-Bte & Lucia Vallée) n1963-03-04 (B5f6v) T

ROSS

Jean-Sylvain (Gérard & Murielle Ouellet) n
1963-09-06 (B109f294v) SAM

Sylvain (Claude & Jeanne-d'Arc Chenel) n1963-



Sylvain (Ferdinand & Marina Gagnon) n1970-10-
15 (B6f64) LC

Sylvie (Jean-Denis & Marguerite Dupuis) n1962-
11-10 (B51f2v) T

Sylvie-Florence (Ferdinand & Marina Gagnon)
n1966-03-02 (B4f16) LC

Sylvine (Bernard & Gertrude Pelletier) n1959-
01-19 (B11f68v) SAM

Syssié (Noël & Jacinthe Vallée) n1978-05-07
(B4f130) LC

Thérèse (Emile & Azilda Lévesque) n1931-04-26
(B24f71v) T m1948-08-25 (M1f74) Ernest Robin-
son (Joseph & Sara Henley) SCL

Thérèse (François & Elzire Lévesque) n1932-
05-27 (B34f96) d1932-08-11 (S13f100) (2ms) T

Thérèse (Joseph & Régina Lussier) m1953-08-08
(M4f152) Marcel Surprenant (Wilfrid & Angéli-
ne Nantel, St-Arsène Mtl) LC

Thérèse-Carmel (Octave & Béatrice Castonguay)
n1933-07-04 (B53f75) CC d1934-08-05 (S12f143)
(13ms) T

Thérèse (Omer & Jeannine Thibault) n1963-05-
24 (B17f9v) T

Théophile (Jules & Julie Thibault, Ste-Luce)
m1877-11-27 (M15f86) Delvina Dumont (David &
Marcelline Desrosiers) CC

ROSS

Tony (. . & M. Anne-Line Ross) n1975-11-07 (B A f93v) MSP

Ursule (ép. Joseph Drapeau) d1920-09-30 (S26 f67) (95ans) T

Ursule (Nil & Célina Dion) n1865-10-04 (B56 f115v) SAM (LMs)

Véronique Joseph & Armande Crousset) n1948-11-13 (B17f76) m1971-12-27 (M1f69) Ghislain Quimper (Napoléon & Juliette Vallée, CC) LC

Yvan (Alfred & Eva Deschênes) n1950-06-07 (B25f69) T

Yves-Edgar (André & Yvette Pelletier) n1979-02-22 (B27f19) SAM

Yvette-Raymonde (Joseph & Armande Crousset) n1955-10-26 (B23f174) m1979-07-26 (M5f141) Mario Barriault (Emilien & Laurette Pouliot) LC

Yvon (Nil & Aurélie Després, LMs) m1924-05-21 (M6f99v) Eveline St-Pierre (Charles & Clara Lemieux) CC

ROUILLARD

Catherine (Roger & Thérèse Blanchet) n1949-09-04 (B36f65) SM

ROULEAU

Antoine (Firmin & Angélique Fournier) n1840-12-15 (B17f94) SAM

Edmond (Edmond & Louise Théberge, St-Esprit Qué.) m1943-08-28 (M9f212v) Berthe Lévesque (Louis & Alice Létourneau) SAM

Gabriel (Robert & Adélaïde Harrisson, Scheferville) m1977-05-27 (M7f335) Carole Lévesque (Gabriel & Jacqueline Pelletier) SAM

ROULEAU ROUSSEAU

ROULEAU

Jean-Edmond (Edmond & Berthe Lèvesque) n1945-08-06 (B94f299v) SAM m1969-08-23 Phyllis Mor-

ris, Val-Cartier

Marie (ép. Firmin Sergerie) d1879-12-24 (S45 f132v) (84ans) CC

Solange (ép. Clément Emont) d1866-08-21 (S29 f115) (63ans) SAM

Alphonse-Victor (Luc & Augustine Harrisson, St-Jérôme Mat.) m1968-12-28 (M30f475) Françoise Huot (Marcel & Estelle Pelletier) SAM

ROUSSEAU

Adéline (ép. Narcisse Rioux) d1875-02-03 (S..f89) (34ans) ML

André (Joseph & Adélaïde Lavoie) m1881-05-10 (M9f157v) Victoria Caron (Edouard & Ursule Parent) CC

Alphonsine (Joseph & Adélaïde Lavoie) d1876-05-14 (S11f55) (5ans) CC

Anonyme (Julien & Micheline Dion)n..d1974-12-30 (S3f125) MS

Anonyme (Roland & Alphéda Patrie)n..d1935-04-16 (S11f206) SAM

Clément-Bernard (Robert & Cécile Leclerc) n 1958-07-04 (B17f159) MS

Carmen (Napoléon & Maria Lever) n1926-09-22 (B71f191v) T m1946-04-30 (M3f52) Claude Côté (Alfred & Ida Synnett) MS

Clémentine (Hubert & Emérence Bernier) n1864-07-13 (B64f71) SAM

ROUSSEAU

Hubert-Cyrille (Hubert & Emérence Bernier) n
1863-01-29 (B4f47v) SAM

Rose-Délina (Joseph & Adélaïde Lavoie) m1883-
02-06 (M4f3) Joseph Lafontaine (Joseph & Sé-
raphine Lévesque) CC d1893-03-17 (S8f140v)
(33ans) SAM

Emile-Léonce (Napoléon & Malvina Bernier) n
1898-07-08 (B27f7v) d1902-03-29 (S7f81v)
(3ans) CC

Elmire (Joseph & Adélaïde Lavoie) m1890-02-17
(M2f122) Philippe Gagné (Elzéar & Virginie
St-Laurent) d1935-01-02 (S1f105v) (65ans) CC

Esdras (Hubert & Emérence Bernier) n1860-10-
06 (B54f11v) SAM

François-Xavier (Hubert & Emérence Bernier) n
1865-12-12 (B12f98v) SAM

Georges (Raoul & Andrée Boucher) m1977-10-07
(M21f44) Thérèse St-Pierre (Lionel & Hilda
Lemieux) CC

Gertrude (Robert & Cécile Leclerc) n1949-06-
14 (B11f80) MS m1974-07-20 Fernand Méthot,
Marie-Immaculée Sept-Iles

Ghislain (Charles & Thérèse Harel, Hauterive)
m1972-09-16 (M6f78) Emilie Harrisson (Arthur
& Philomène Pitre) LC

Gilbert (Arthur & Anna Drapeau, St-Jean-de-
Dieu) m1969-07-12 (M15f20) Ernestine-Louise
Rioux (Romuald & Irène Verreault) SAM

Gilberte (Napoléon & Maria Lever) n1922-11-10
(B60f102v) d1924-05-02 (S13f133v) (18ms) T

Hélène (Napoléon & Malvina Bernier) n1902-10-
21 (B53f92v) CC m1925-10-08 James Réhel, N.-
Dame Québec

ROUSSEAU

Jacqueline (Robert & Cécile Leclerc) n1950-11-29 (B16f92) m1975-03-30 (M1f127) Jean-Yves Cyr (Alexandre & Della Arsenault, Havre-aux-

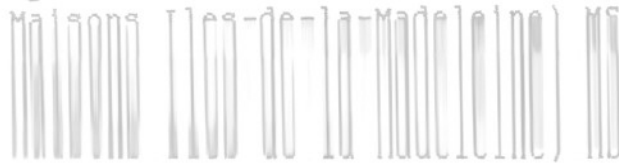

Maisons Les-de-la-Madeleine) MS
Jacques (Robert & Cécile Leclerc) n1953-05-04 (B14f113v) m1977-08-06 (M1f151) Aliette Laflamme (Ludger & Herméline Henley) MS

Jean-Paul (Robert & Cécile Leclerc) n1956-05-02 (B17f143) MS

Jean-Pierre (Robert & Cécile Leclerc) n1956-05-02 (B16f143) MS

Jeanne (Napoléon & Maria Lever) n1921-05-12 (B32f78) T m1940-09-19 (M6f10v) Henri-Germain Bernatchez (Joseph & M. Anna Brisebois) MS

Joseph (vf Adélaïde Lavoie) d1907-03-25 (S13f183v) (80ans) CC

Marcellin-Julien (Robert & Cécile Leclerc) n1947-11-10 (B23f67) MS m1970-08-22 (M1f102) Micheline Dion (Adhémair & Estelle Roy) LM

Julienne-Adélaïde (Napoléon & Malvina Bernier) n1895-09-09 (B52f26v) CC m1924-03-10 Frédéric-Chs. Fournier, Chandler

Louise-Mélissa-Kathy (Jacques & Aliette Laflamme) n1981-04-15 (B4f187) MS

Léa (ép. Joseph Vallée) d1893-03-26 (S10f141) (74ans) SAM

Léonce-Aurèle (Napoléon & Malvina Bernier) n1904-08-30 (B46f133) CC m1936-08-19 Ludovica Doucet, St-Jean-Bte-de-Qué.

Léopold (Napoléon & Malvina Bernier) n1901-07-11 (B38f66) CC

ROUSSEAU

- Marc-Jacques (Jacques & Aliette Laflamme) n
1979-03-23 (B4f168) MS
- Marcellin (André & Olympe Lepage,RC) m1887-
04-26 (M5f10v) Exaurée Labrie (Janvier &
Emilie Boulay, Sherbrooke) SAM 2è m1890-11-25
(M..f43) Léda Rioux (Théophile & Marcelline
Bernier) d1896-06-25 (S..f103) (60ans) ML
- Marcellin (Marcellin & Léda Rioux) n1896-05-
27 (B..f104) ML (ép.M.Louise Lever) d1985-06-
14 (S4f21) (89ans) MS
- Marie (Robert & Léonie Rioux) n1947-06-14
(B110f98) d1947-06-15 (S24f98) (1jr) SAM
- Marianne (Robert & Cécile Leclerc) n1960-11-
15 (B19f173) MS
- Marie-Ange-Georgianna (Napoléon & Malvina
Bernier) n1896-10-22 (B58f43) CC
- Marie-Louise-Madeleine (Joseph & Adélaïde
Lavoie) n1877-06-22 (B37f75v) CC
- Martin (Robert & Cécile Leclerc) n1964-01-04
(B2f188v) MS
- Martine (Julien & Micheline Dion) n1973-03-20
(B6f103) MS
- Napoléon (Joseph & Adélaïde Lavoie) m1893-02-
13 (M1f172v) Malvina Bernier (Elzéar & Ju-
lienne Gagné) CC
- Napoléon-Désiré (Marcellin & Léda Rioux) n
1894-08-15 (B..f80) ML m1920-07-06 (M4f61)
Maria Lever (Albert & Philomène Bernatchez) T
d1929-06-29 (S4f20) (34ans) LM (Ms)
- Octave (Joseph & Adélaïde Lavoie) n1874-10-14
(B60f24) SAM

ROUSSEAU ROUSSEL

ROUSSEAU

Olive (Hubert & Emérence Bernier) n1861-11-08

(B64f27) SAM

Jean-Paul-Emile (Napoléon & Maria Lever) n
1925-05-05 (B37f156v) d1925-12-14 (S29f168)
(7ms) T

Placide (Hubert & Emérence Bernier) n1867-08-
29 (B60f134v) SAM

Rita (Marcellin & M.Louise Lever) n1922-09-17
(B..f231) ML m1943-08-28 (M5f46) William-Gé-
rard Pelletier (Charles & Stella d'Anjou) RC

Robert (Marcellin & M.Louise Lever) n1924-06-
28 (B..f6) ML m1947-04-23 (M1f62) Cécile Le-
clerc (Chs-Edouard & Oliva St-Laurent) MS

Rolande (Marcellin & M.Louise Lever) n1927-
06-13 (B..f87) ML m1949-01-05 (M1f78) Roland
Bernatchez (Joseph & M.Anne Brisebois) MS

Rose-Anna (Napoléon & Delvina Bernier) n1894-
05-12 (B22f6) CC m1912-07-09 Thomas Ferney,
Riv.-Pentecôte

Steeve (Julien & Micheline Dion) n1971-01-17
(B1f78) MS

Théophile (..) d1917-12-24 (S.f161) (79ans)ML

Napoléon-Valérien (Napoléon & Malvina Ber-
nier) n1899-12-15 (B66f35v) CC m1943-08-28
M.Rose Lesage, St-Enfant-Jésus Mtl

Virginie (ép. François Keable) d1921-09-23
(S22f38v) (52ans) CC

Vitaline (Hubert & Emérence Bernier) n1869-
04-28 (B16f16) SAM

ROUSSEL

Anonyme (Régis & Alice Boucher)n..d1971-10-01
(B71 S32f244) SAM

ROUSSEL ROUSSY ROUTH ROUTHIER

ROUSSEL

Emmanuel-Sébastien-Pierre (Maurice & Denise Desrosiers) n1970-01-03 (B41f114) SAM

M.Rose-France (Rodrigue & Ginette Daraïche) n1972-04-02 (B35f295) SAM

Julie (Régis & Alice Boucher) n1974-10-16 (B89f92) SAM

Kathleen (Rodrigue & Ginette Daraïche) n1970-06-09 (B44f115) SAM

Ken-Frédéric (Rodrigue & Ginette Daraïche) n1977-09-21 (B98f385) SAM

Marie (Régis & Alice Boucher) n1970-03-06 (B23f88) d1970-03-08 (S8f88) (2jrs) SAM

Odile-Martine (Régis & Anne-Alice Boucher) n1978-07-15 (B61f449) SAM

Rodrigue (Bertrand & Irène Bélanger, Amqui) m1969-09-06 (M6f95) Ginette Daraïche (Albert & Rose-Aimée Marin) LM

Yvon (Adjutor & M. Blanche Plante, MJ) m1955-06-22 (M6f223v) Jeannine Fournier (Omer & Laurette Chrétien) CC

ROUSSY

Charité (Pierre & Marie Côté) n1849-09-17 (B39f18v) SAM

ROUTH

James-Francis (Randolf-Francis & Lydia Colebrook, Gaspé) m1975-08-16 (M1f192) Helen Buckley (Bertrand & Lucille Caron) SM

ROUTHIER

Jacques (Jean-Paul & Anne Ashby) m1980-07-26 (M..f181) Solange Côté (Phydime & Marcienne Bélanger) ML

ROUX ROYER ROY

ROUX

Elisabeth (Raoul & Exilda Henry) n1951-06-05

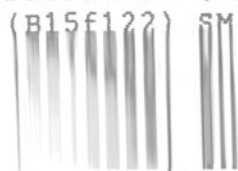

Geneviève (Yvan & Mariette Lessard) n1973-05-11 (B48f414) SAM

ROYER

Alphonse (ép. Diane Blanchette) d1965-07-08 (S4f7) (71ans) MS

ROY

Achille (Xavier & Appoline Larrivée) n1887-02-17 (B7f75) CC m.. Laura-Hélène St-Onge.

Adélaïde-Amélia (François & Malvina Pelletier) n1866-06-22 (B24f15) d1872-11-06 (S15f94v) (6ans) CC

Adèle (Joseph & Sylvie Parent) m1879-01-08 (M5f111) Edouard Larrivée (François & Christine Corneau) CC

Adélia (Louis & Nymphodore Dugas) n1886-05-07 (B25f63v) CC m1930-05-31 Adrien Perrée, St-Sacrement Québec

Adélia (Théodore & Marguerite Dugas) n1866-04-27 (B11f14) m1893-02-14 (M2f173) Joseph Côté (Charles & Esther Tardif) d1926-09-19 (S23f155v) (60ans) CC

Adéline (Théodore & Marguerite Dugas) n1855-02-16 (B6f34) SAM m1881-01-10 (M1f152) Jean St-Pierre (vf Philomène Jalbert) CC

Blanche-Adéline (Olivier & Eugénie Dufour) n1918-11-15 (B79f217) CC

Adolphe (Jean-Bte & Marguerite Sasseville) (vf Odile Talbot) m1903-01-07 (M4f123) Malvina Chénard (Napoléon & Olive Pelletier) SAM d1948-03-10 (S7f203v) (88ans) CC



LOUIS ROY 1er maire de Cap-Chat

Fils d'Henri et de Victoire Gagnon. En 1818, il arrive ici avec ses parents. Il a 10 ans. Il épouse en : 1830 Olive Gagnon de Rimouski. Il se bâtit bientôt une maison pour abriter sa famille qui pousse dru dans la bonne terre gaspésienne : Nymphodore, Célanière, Valérie, Téléspore, Olive, Béloni, Jean-Baptiste Joseph, Louis, François. - La messe se célébrait chez lui de 1836-1857. - En 1838, il acquiert du seigneur Buteau une terre de 6 X 42 arpents au nord-est de la rivière, payée 60 livres comptant. - Maire, écuyer, agent des terres, il décède en 1898 à l'âge de 91 ans.

HENRI J. ROY

AGE 90 (30-03-1902) 1, côte-de-la-Croix
LANGUE français, anglais Ste-Anne-des-Monts, Québec G0E 2G0
ETAT CIVIL marié, 2 enfants Tel: 763-2312

ETUDES

Primaires	Ste-Anne-des-Monts Soeurs du St. Rosaire	1909-1916
Secondaires	Montmagny, Collège du Sacré-Coeur	1917-1918
Diplome Commercial	St. Césaire, Collège commercial	1918-1920

EXPERIENCE:

Assistant	Ste-Anne-des-Monts	1916-1917
Maître de Poste.		1920-1932
Maître de Poste	Ste-Anne-des-Monts	1932-1962
Professeur	Ste-Anne-des-Monts, Collège Champagnat Section commerciale. Enseignant puis directeur de la section.	1964-1973
Maire	Ville de Ste-Anne-des-Monts	1973-1977
Agent des douanes (incluant le contrôle naval et la réception d'épages)	Ste-Anne-des-Monts, mais territoire de responsabilité couvrant de "les Méchins jusqu'à Petite-Vallée")	1932-1952
Administrateur	Ste-Anne-des-Monts, Bureau de comptabilité. (Appartient à la Corporation des Comptables agréés à titre de "Comptable public Enregistré)" en 1947	1938-1956

HENRI J. ROY

ACTIVITES PROFESSIONNELLES:

Nationale	Président National de l'association canadienne des Maitres de poste. Président national honoraire à vie de puis 1963	1955-1956 1961-1962
Provinciales:	Président de la "Section Québec" de l'Association canadienne des Maitres de poste Membre-fondateur de la Fédération des Commissions scolaires du Québec	1951-1962
Régionales:	Arbitre pour différents organismes publics Membre du bureau d'expansion et de productivité Inc. pour le comté de Gaspé-nord. Membre de la Chambre de commerce de Gaspé-nord Président-fondateur-diocésain du Syndicat des Commissions scolaires de la Gaspésie.	
Municipales	Président de la Commission scolaire	

AUTRES ACTIVITES

Internationale	Secrétaire général du Richelieu international	1972-1973
	Membre de la Société des Artistes de France (prix au Concours de poésie Québec-Normandie) 1985	
Régionale	Gouverneur de La Société Richelieu pour le Bas-St-Laurent, la Côte-Nord et la Gaspésie. Président de la Société canadienne du cancer Président de Caritas-Gaspé pour le diocèse de Gaspé Gouverneur pour L'OCCDP pour les diocèses de Rimouski, Gaspé, Hauterive et Shefferville	1967-1973
Paroissiale	Président d'un Cercle Lacordaire et de L'O.T.J. Président du Club Richelieu 2fois pour un an Grand Chevalier de Colomb du Conseil 3719 Nommé "Ami de Paris" en 1955	



ROY Albert-Joseph-David
n 1913-08-19



I NORBERT & Ernest. Bélanger
Jésuite 1932-09-07; Prêtre
1945-08-05; Educateur Gaspé
d 1991-05-07 Québec A 77ans

ROY Valère
n 1907-09-16 f Norbert
& Ernestine Bélanger
Prêtre 1932-02-21
Curé St-Octave 1943-47
d 1987-04-17 A:79 ans
Inhumation à Carleton

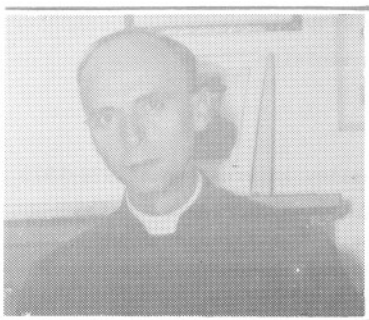
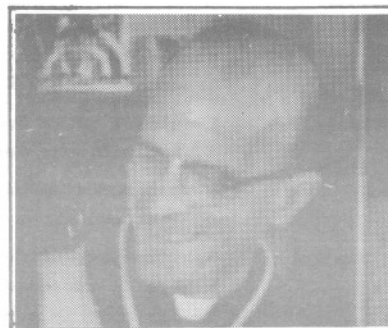

ROY Gérard
n 1908-11-16 f Norbert
& Ernestine Bélanger
Père du St-Esprit 1929
Prêtre 1932-10-02 Mis-
sionnaire Guinée, Haïti
Provincial spiritain
d 1990-12-22 Age 82
Inhumation à Gatineau

ROY Henri
n 1902-03-30 f Norbert
& Ernestine Bélanger
m Yvonne Thibault Mtl
Maître de poste 46 ans
Maire SAM 1973-1977
Poète à ses heures: il
signe MISUPA

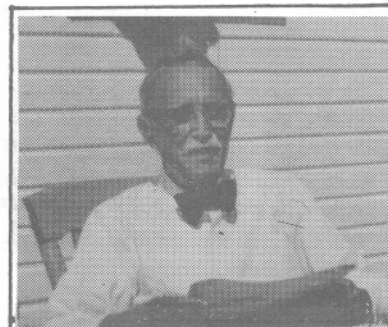

Lucienne-Adrienne dite Adrianna (Frs-Xavier & Blanche Harrisson) n1905-06-04 (B33f27v) m 1931-11-04 (M9f41v) Maurice Lévesque (Joseph & Marie St-Laurent, SAM) CC

Adrien (Joseph & Angélique Gosselin) n1893-03-08 (B14f173v) CC m1948-06-05 Berthe Curadeau, La Nativité Mtl

Bénoni-Adrien (J.-B.-Gustave & Vitaline Côté) n1899-09-02 (B50f31) d1918-05-09 (S12f206) (18ans) CC

Conrad-Adrien (Frs-Xavier & Blanche Harrisson) n1902-07-28 (B40f87) CC m1926-10-13 Anne-Marie Harrisson, LMs d1981-07-06 (S20f245) (78ans) CC

Adrien-Yvon (Jean-Bte & M. Anna Ross) n1929-01-10 (B7f222) CC

Adrien (j.) (Jean-Frs & M. Louise Lévesque) n 1930-05-24 (B59f9v) CC m1951-10-17 Cécile Portant, St-Vincent-de-Paul Mtl

Adrien (Henri-Paul & Thérèse Lajoie) n1948-10-01 (B121f222v) CC m1974-07-26 (M5f136) M. Jeanne Lévesque (Gérard & Donald Henley) LM

M. Anne-Adrienne-Thérèse (Chs-François & Charlotte Sasseville) n1868-06-20 (B32f144v) SAM

Démerise-Adrienne (Gustave & Vitaline Côté) n 1901-01-01 (B1f55v) m1927-07-27 (M7f176) Valmont Lapierre (Narcisse & Caroline McKinnon, St-Jérôme Mat.) CC

Adrienne-Yvonne (Gustave & Vitaline Côté) n 1915-03-04 (B12f131)-CC

Adrienne (Théodore & Dorothee Lemieux) n1944-02-27 (B21f80) m1972-07-08 (M14f204) Robert Bélanger (Hector & M. Louise Caron, St-Tharsiscus) CC

ROY

David-Aimé (Jean-Bte & Marguerite Sasseville)
n1879-02-24 (B15f114v) d1893-02-19 (S6f173)



Aimé-Edmond (Adolphe & Odinat Talbot) n1893-
12-11 (B61f183v) CC

Auguste-J.-Aimé (Adolphe & Odinat Talbot) n
1895-06-06 (B35f23) d1897-07-14 (S14f53v)
(2ans) CC

Hyacinthe-Aimé (Delphis & Adulie Pelletier)
n1899-09-11 (B51f31v) CC

Aimé (René & Lydia Soucy) n1900-04-10 (B19
f42) d1900-10-03 (S20f51) (7ms) CC

Aimé-Ludger (Ludger & M.Jeanne St-Pierre) n
1927-08-24 (B66f179v) m1949-12-28 (M31f15v)
Gabrielle Roy (Eugène & Hénédine Sergerie) CC

André-Alain (Fernando & Gabrielle Sergerie) n
1951-11-30 (B140f92) CC

Alain (Jean & Lucie Emond) n1970-03-21 (B14
f67) CC

Constantin-David-Albert (Louis & Ursule Lepa-
ge) n1861-06-15 (B38f21v) SAM (ép. Anaïse Côté)
d1900-02-26 (S8f40v) (38ans) CC

Albert (Joseph & Sylvie Parent) n1865-08-27
(B41f8) m1892-02-29 (M2f154) Marie Vion (Oli-
vier & Ursule Pelletier) CC

Albert (Bénoni & Delvina Vallée) n1882-10-23
(B55f177v) m1905-10-24 (M11f157v) Démerise
Lévesque (Ambroise & Olympe Dumais) CC

Albert (Louis & Nymphodore Dugas) n1883-03-07
(B5f3) CC m1910-04-11 Georgianne Vandéla.

ROY

Albert (Joseph & Angélique Gosselin) n1895-01-11 (B4f17) CC m1917-07-31 (M8f11) Diana Dupuis (Jean-Bte & Marie Vallée) T

Albert (Robert & Rose Vallée) n1943-03-24 (B6f35) LM m1966-12-24 Fernande Aubut, St-Louis-de-France Mtl

Benoit-Albert (Gabriel & Alette Lavoie) n1955-04-01 (B46f215) CC

Alberte (Adolphe & Malvina Chénard) n1903-10-17 (B75f115) d1903-10-22 (S25f115v) (5jrs) CC

Alberte-Lydia (Alphée & Alberte Marin) n1937-07-17 (B60f161v) d1937-07-20(S17f162)(3jrs)CC

Albertine (Louis & Nymphodore Dugas) n1888-12-29 (B64f104) d1912-07-20 (S13f80)(24ans)CC

Albini (Louis & Ursule Lepage) n1867-03-20 (B6f20v) d1871-04-19 (S3f73) (4ans) CC

Hector-Albini (Eudore & Eugénie Gagnon)n1912-03-13 (B22f74v) d1913-09-30 (S20f104) (1an)CC

Samuel-Albini (Eudore & Eugénie Gagnon)n1919-04-11 (B34f226v) CC m1958-10-09 (M24f56) Marthe-Lucille Sasseville (Jean-Chs & Rose Bolduc) SAM

Alcide (Edouard & Anna Chrétien) n1929-07-24 (B81f238v) CC m1962-04-11 (M1f178v) Jeanne-Carmen Bernatchez (Alphonse & M.Louise Lapointe) MS

Albini (Eugène & Hénédine Sergerie) n1936-01-24 (B6f132) m1960-04-18 (M5f144) Colette Desrosiers (Louis & Rose-Alma Bérubé) CC

Alfred (Antonin & Fernande Beaudoin, St-Raphaël-de-Bellechasse) m1974-12-28 (M43f370) Raymonde Landry (Ethelbert & Laurenza Michaud) CC

ROY

M. Anne-Marguerite-Alice (Jean-Bte & Marguerite Sasseville) n1867-10-21 (B36f26v) d1927-09-28 (S22f183) (59ans) CC

Alice-Odina-Elzire (Adolphe & Odina Talbot) n1886-04-04 (B13f61) m1907-01-08 (M2f179) Hector Gagnon (François & Aurélie Guimont) d1968-05-16 (S11f360) (82ans) CC

Louise-Alice (Herven & Elisa Miville) n1931-11-20 (B107f42v) m1961-06-10 (M6f172v) Valmont Dumont (Damase & Antoinette Ouellet) CC

Aline (Joseph & Sylvie Parent) m1897-09-21 (M13f55v) Arthur Marceau (Théophile & Geneviève Carrier, LMs) CC

Yolande-Aline (Ls-Octave & Géralda Dion) n1955-03-26 (B39f214) CC m1977-05-13 Hector Morin, St-Victor-de-Matane

Alma-M.-Charlotte (Chs-François & Charlotte Sasseville) n1864-02-17 (B24f65) SAM

M. Anne-Alma (René & Lydia Soucy) n1892-02-17 (B8f153v) m1913-04-01 (M3f91v) Paul Sergerie (Firmin & Emilie Therriault) 2è m1925-02-16 (M1f118v) Ernest Chrétien (vf Antoinette Roy) d1973-01-22 (S1f248) (80ans) CC

Alma (Albert & Démerise Lévesque) n1908-03-20 (B16f5) CC

Alphéda (Olivier & Alphéda Lavoie) m1919-07-08 (M9f234) Jean-Baptiste Caron (Alexis & Philomène Couillard-Dupuis, SM) CC

Alphée (René & Lydia Soucy) n1907-01-20 (B3f180) CC m1936-08-12 (M6f9) Alberte Marin (Jean-Bte & Démerise Gasse) SOA

Louis-Alphonse (Joseph & Sylvie Parent) n1853-10-18 (B4f21v) SAM d1869-04-26 (S3f47v) (16ans) CC

ROY

Alphonse-Ovide (Joseph & Elisa Sasseville) n
1880-02-21 (B13f136) CC m1916-06-27 Marie Lé-
vesque, Bic

Alphonse (Louis & Oliva Ross) n1888-03-01
(B14f28) m1915-04-12 (M4f136) Alphonsine Pa-
quet (Norbert & Mélanie Lafontaine) SAM d
1948-11-11 (S10f87) (60ans) LM

Alphonse-René (Adolphe & Odina Talbot) n1891-
02-15 (B9f138) m1919-07-29 (M11f237) Aurélie
Roy (Hector & Anna-Marie Gagnon) CC

Louis-Alphonse (Louis & Nymphodore Dugas) n
1894-08-24 (B38f9v) m1920-08-24 (M11f15) Geor-
gianne Fournier (Johnny & Marie Isabelle) CC

Alphonsine (Louis & Nymphodore Dugas) n1890-
04-19 (B15f125v) m.. (M7f213) Albert Pelle-
tier (Alphonse & Philomène Richard) d1960-10-
06 (S29f157v) (70ans) CC.

Alvina (Louis & Ursule Lepage) n1858-12-08
(B71f81) SAM m1887-09-29 (M6f83) Edmond Des-
gagné (vf Edèse Talbot, LMs) CC

Alvinia (Arthur & Malvina Côté) n1889-03-29
(B15f108) CC

Alyre (Jean-Bte & Marguerite Sasseville) n
1866-04-21 (B9f13v) d1933-06-12 (S18f73v)
(67ans) CC

M.Anne-Amanda (Philéas & Julie Dancause) n
1870-10-23 (B56f69v) d1951-02-02 (S5f55)
(80ans) CC

Louise-Amanda (François & Adéline Lepage) n
1872-08-19 (B30f91) CC (Soeur de la Charité
de Québec d1899-07-20 (27ans)

ROY

Louise-Adéline-Amanda (Charles & Céline Martin) n1895-11-18 (B60f28) m1923-09-20 (M10f85) Wilfrid-François Boucher (Appolinaire &

Marie Beaulieu, Riv.-Trois-Pistoles) CC

Berthe-Amanda-Paula (Bénonie & Emma Roy) n 1896-11-13 (B63f44v) m1922-01-31 (M1f46) Téléphore Roy (Delphis & Edulie Pelletier) CC

Céline-Amélia (Hector & Anna-Marie Gagnon) n 1917-12-26 (B86f196) CC m.. Albani Chouinard, St-Fidèle-de-Québec

Anaïse-Théonie (Hector & Anne-Marie Gagnon) n 1910-10-09 (B48f49) CC

André (Albert & Diana Dupuis) n1918-06-26 (B48f208v) m1958-08-02 (M11f99v) Elisabeth Daraïche (Philibert & Lydia Gagné) CC

André-Albert (Antoine & Rose-Anna Ouellet) m 1939-08-02 (M6f38) Jeanne-d'Arc Michaud (Eugène & Alice St-Louis) SOA

Romuald-André (Alphonse & Georgianna Fournier) n1925-09-29 (B83f132) d1928-10-10 (S34f215v) (4ans) CC

François-André (Cyprien & M.Marthe Gagnon) n 1944-03-13 (B29f81) m1966-07-23 (M15f315) Claire Sergerie (Gérard & Jeanne-Aimée Soucy) CC

André-Roger (Fernando & Gabrielle Sergerie) n 1953-11-14 (B106f161) CC m1977-06-25 Monette Gaudreault, S.-Coeur Port-Cartier

André-Albert (André & Elisabeth Daraïche) n 1960-08-08 (B74f154) d1961-04-10 (S8f169) (8ms) CC

André-Roland (Adéodat Roy dit Vigneault & M. Paule Plante) m1972-07-08 (M..f55) Raymonde Lévesque (Raymond & Cécile Simard) ML

Andrée (Napoléon & Eliane Litalien) n1961-01-06 (B2f75) SOA

Angélique (Henri & Elisabeth Dugas) n1828-04-06 (B3f23) SAM

Angélique (Henri & Elisabeth Dugas) n1837-02-10 (B6f31v ind. Rim.) m1858-02-15 (M3f70v)
Théophile Parent (Augustin & Olive Ruet, CC)
SAM d1868-06-07 (S64f35v) (32ans) CC

Angélique (Joseph & Esther Lévesque) n1838-12-20 (B11f64v ind. Rim.) m1856-02-04 (M3f4)
Jean-Théodore Lamontagne (Jean-Bte & Adélaïde Côté) d1894-01-18 (S5f159v) (55ans) SAM

M. Anna-Adéline-Angélique (Gustave & Vitaline Côté) n1896-07-27 (B36f37v) CC

M. Anna-Angélique (Albert & Diana Dupuis) n1931-04-15 (B46f29v) m1949-04-18 (M2f235)
Ephrem-Télesphore Lajoie (Théodore & Julienne Pelletier) CC

Anna (Théodore & Marguerite Dugas) n1861-11-25 (B73f29) SAM m1883-07-17 (M6f8v) Etienne Gosselin (Etienne & Lucie Leclerc) d1938-09-18 (S14f191v) (78ans) CC

Anne-Marie-Elisa (Honorius & M. Louise Gravel) n1897-02-20 (B10f48v) d1902-03-09 (S1f79v) (5ans) CC

Anne-Marie (Albert & Jeanne-d'Arc Michaud) n1958-07-01 (B22f50v) SOA

Annie (Marcel & Madone Vallée) n1972-04-20 (B21f190) CC

Anonyme (Adolphe & Odina Talbot)n..d1898-01-23 (B5 S4f2v) CC

Anonyme (j.) (Adrien & M. Jeanne Lévesque)n..d1980-04-30 (B14 S13f183) CC

ROY

Anonyme (J.) (Adrien & M. Jeanne Lévesque)n..
d1980-04-30 (B15 S14f183) CC

Anonyme (Albert & Démerise Lévesque)n..d1907-
02-20 (S8f181v) CC

Anonyme (Arthur & Malvina Côté)n..d1904-05-06
(S14f125) CC

Anonyme (Bénoni & Malvina Vallée)n..d1893-11-
22 (B59 S22f183) CC

Anonyme (Charles & Eva Gagnon)n..d1907-04-12
(S17f184) CC

Anonyme (Charles & Marguerite Gagné)n..d1945-
06-10 (B60 S21f117) CC

Anonyme (Clovis & Aline Bélanger)n..d1886-09-
10 (B46 S13f67v) CC

Anonyme (Cyprien & M. Marthe Gagnon)n..d1960-
02-04 (B9 S4f138v) CC

Anonyme (Cyprien & M. Marthe Gagnon)n..d.. enr
1963-05-07 (B50 S5f231v) CC

Anonyme (Elzéar & Alexina Pelletier)n..d1944-
02-16 (B19 S9f79v) CC

Anonyme (Eudore & Eugénie Gagnon)n..d1909-08-
25 (S23f31) CC

Anonyme (Eudore & Eugénie Gagnon)n..d1913-05-
18 (B28 S12f95) CC

Anonyme (Eudore & Eugénie Gagnon)n..d1926-03-
21 (B25 S10f142) CC

Anonyme (Eudore & Eugénie Gagnon)n..d1927-04-
10 (B24 S6f164v) CC

ROY

Anonyme (Eudore & Pierrette Lafontaine)n..
d1958-01-17 (S1f149) SBL

Anonyme (Gilles & Thérèse Boucher)n..d1959-
10-12 (B113 S23f132v) CC

Anonyme (Hector & Anne-Marie Gagnon)n..d1902-
06-07 (S13f85v) CC

Anonyme (Hector & Rosanne Deroy)n..d1942-06-
01 (B16 S3f28) LM

Anonyme (Honorius & M.Louise Chenel)n..d1897-
11-24 (B53 S22f58v) CC

Anonyme (Jean & Lucie Emond)n..d1966-09-01
(B62 S20f318v) CC

Anonyme (Joseph & Elisa Sasseville)n..d182-
09-04 (B49 S11f175) CC

Anonyme (j.)(Joseph & Angélique Gosselin)n..
d1896-10-26 (B60 S16f43v) CC

Anonyme (j.) (Joseph & Angélique Gosselin)n..
d1896-10-26 (B61 S17f43v) CC

Anonyme (Louis & Rosalix Morin)n..d1858-11-16
(S11f79v) SAM

Anonyme (Norbert & Ernestine Bélanger)n..
d1918-10-16 (B79 S15f239) SAM

Anonyme (Raymond & Alice Gagnon)n..d.enr1952-
12-23 (B148 S22f128) CC

Anonyme (Samuel & Odile Landry)n..d1936-10-29
(B61 S21f143v) CC

Anonyme (Télesphore & Amanda Roy)n..d1923-01-
03 (S1f65v) CC

ROY

Antoine-Samuel (Clovis & Aline Bélanger) n
1900-09-15 (B53f50v) d1902-12-02 (S22f95v)



Henriette-Antoinette (René & Lydia Soucy) n
1897-03-11 (B12f49v) m1919-09-02 (M14f240)
Ernest Chrétien (Jean-Bte & Adèle Miville) d
1923-10-05 (S41f87) (26ans) CC

Antoinette (Norbert & Ernestine Bélanger) n
1900-09-01 (B64f66) SAM Voeux solennels 1932-
02-15 Voeux perpétuels 1959-09-12 chez les
Ursulines de Gaspé

Antoinette-Angélique (Luc & Angélique Ver-
reault) n1914-04-14 (B28f114v) m1951-08-22
(M21f78v) Frédéric-Ovila De Montigny (Napo-
léon & Angéline Thibodeau, St-Angèle-de-
Laval) CC

Antoinette-Cécile (Ls-Olivier & Corinne Mar-
tel) n1933-06-30 (B56f162v) m1955-09-03 (M14
f189) Roch Lalonde (Oscar & M.Reine Chevrier,
S.-Coeur Ottawa) SAM

Antoinette-Thérèse (André & Annette Lajoie) n
1952-12-31 (B1f129v) CC

Philippe-Antonin (Frs-Xavier & Appoline Lar-
rivée) n1884-11-21 (B61f32) CC

Antonin (René & Lydia Soucy) n1908-05-16 (B27
f8) d1909-07-08 (S18f29) (1an) CC

Delphis-Antonio (Delphis & Edulie Pelletier)
n1897-12-13 (B60f60) CC m1923-09-12 Eléonore-
Edith Leclerc, St-Joseph Carleton

Armand (Albert & Démerise Lévesque) n1910-08-
28 (B42f46v) CC

Armand (François & Angèle Guilbault) m1941-
06-14 (M6f11) M.Laure St-Pierre (vve Ls-Marie
Gagnon) CC

ROY

Armandine-Albinia (Honorius & M.Louise Chenel) n1900-05-09 (B26f44) d1902-03-13(S3f80v) (2ans) CC

Arsène (François & Blanche Harrisson) n1913-07-06 (B41f98) m1940-06-08 (M7f229v) Estelle Ducasse (Eustache & Anaïse Sergerie) d1958-05-08 (S12f92v) (44ans) CC

Louis-Arthur (Louis & Ursule Lepage) n1853-06-23 (B23f17) SAM m1881-02-28 (M5f154v) Julienne Talbot (Louis & Eléonore Otis, Mat) CC

Louis-Arthur (Joseph & Sylvie Parent) n1856-02-25 (B11f47v) SAM m1883-01-09 (M1f1v) Elmiere Sergerie (Théodore & Rose Gasse) 2è m1886-09-21 (M5f68) Malvina Côté (Charles & Esther Tardif) d1906-11-26 (S22f177) (49ans) CC

Arthur-Jean-Marie (Delphis & Edulie Pelletier) n1903-07-28 (B48f108) CC

Georges-Arthur (Luc & Angélique Verreault) n1908-11-13 (B61f17v) m1966-06-25 (M6f311) Jacqueline Sergerie (Gérard & Jeanne-Aimée Soucy) CC

Charles-Arthur (Eudore & Eugénie Gagnon) n1917-07-10 (B50f186v) CC m1951-10-06(M8f113v) Jeanne-d'Arc Marin (Joachim & Sara Deroy) LM

Auguste-Camille (Joseph & Elisabeth Sasseville) n1862-09-19 (B71f42v) SAM

Auguste-Elzéar (Jean-Bte & Marguerite Sasseville) n1864-10-19 (B90f75v) SAM (ép. Corinne Pelletier) d1946-03-03 (S8f136v) (81ans) CC

Auguste (Joseph & Sylvie Parent) m1885-01-13 (M2f36) Rébecca Sergerie (Théodore & Rose Gasse) CC

ROY

Auguste-Michel (Théodore & Dorothee Lemieux)
n1947-01-18 (B6f172) CC m1971-06-24 Lise



Augustine-Thérèse (Olivier & Eugénie Dufour)
n1908-08-28 (B52f13v) d1912-03-29 (S10f75v)
(3ans) CC

Aurèle-Jacques (Fernando & Gabrielle Serge-
rie) n1950-09-18 (B95f41v) d1950-10-29 (S24
f46v) (40jrs) CC

Françoise-Aurélie (Hector & Anna Gagnon) n
1898-02-06 (B8f3) m1919-07-29 (M11f237) Al-
phonse Roy (Adolphe & Odina Talbot) CC

Aurélie-Anaïse (Eudore & Eugénie Gagnon)n..
d1922-09-16 (B62 S19f59v) CC

Léon-Avila (Philéas & Julie Dancause) n1884-
05-15 (B16f22v) (ép.Florence Hopps) d1963-07-
02 (S10f234v) (79ans) CC

Azélie (ép.Delphis Emond) d1979-05-09 (S10
f123) (76ans) CC

Sophie-Azilda (Philéas & Sophie-Catherine
dite Anaïse Guimond) n1867-10-08 (B32f26) CC
m1895-11-03 (M15f214v) Georges Roy (Joseph &
Elisabeth Gagnon) SAM d1937-11-20 (S31f168v)
(70ans) CC

Béatrice-Agnès (Olivier & Eugénie Dufour) n
1917-10-26 (B77f194) d1918-01-31 (S4f198v)
(3ms) CC

Bernadette-Béatrice (Ephrem & Adéline Ver-
reault) n1925-02-24 (B26f120) CC

Bérénis-dit Béloni (Louis & Olive Gagnon) n
1844-1-10 (B23f39) m1879-08-19 (M13f126v)
Emma Roy (François & Adéline Lepage) d1937-
10-30 (S28f167) (93ans) CC

ROY

Bénoni (Théodore & Marguerite Dugas) n1847-09-14 (B6f26) m1872-08-06 (M10f71v) Malvina Vallée (Jean-Bte & Catherine Lemieux) SAM d 1911-03-01 (S3f55v) (64ans) CC

Bernadette (Clovis & Aline Bélanger) n1906-03-27 (B13f165v) CC

Bernadette-Lucienne (Alphonse & Alphonsine Paquet) n1922-12-06 (B64f103) m1942-06-17 (M1f28) Michel Poitras (Nazaire & Elmina Boucher, ML) LM

Bernard (Yvon & Adrienne Soucy) n1945-11-21 (B137 f226) CC m1970-10-03 Nicole Landry, N.-D.-des-Victoires Qué. d1978-12-10 (S29f103) (33ans) CC

Bernard (Arsène & Estelle Ducasse) n1947-07-21 (B71f186v) CC

Blanche-Alberta dite Berthe (Bénoni & Emma Roy) n1903-09-04 (B64f112) CC m1940-05-22 Roch Roy, St-Jean-Bte Qué. d1983-04-25 (S2 f154) (79ans) LC

Bertrand (Hector & Rose-Anne Deroy) n1933-05-04 (B7f42) LM m1957-06-29 Huguette Groulx, St-Pascal-Baylon Mtl

Roger-Bertrand (Roger & Béatrice Lajoie) n 1951-06-17(B80f69) d1951-10-16(S31f87)(4ms)CC

Roger-Bertrand (Roger & Béatrice Lajoie) n 1952-10-18 (B133f124v) CC

Georges-Bertrand (Georges & Ghislaine Parent) n1963-02-10 (B3f92v) SOA

Blanche-Corinne (Louis & Oliva Ross) n1892-01-16 (B15f116v) SAM m1909-10-11 (M..f40) Nicolas Coulombe (Godefroi & Henriette Bernatchez) ML d1965-11-01 (S6f42v) (73ans) MSP

ROY

Blanche-Paula (Gustave & Vitaline Côté) n1897-06-14 (B26f52) CC m1938-06-15 Georges-Louis Hudon, Immaculée-Conception Mt

Blanche-Aimée (Honorius & M.Louise Chenel) n1904-08-01 (B43f131) d1906-01-18 (S2f161v) (17ms) CC

Renée-Brigitte (Fernando & Gabrielle Sergerie) n1955-11-06 (B135f4) CC m1978-09-16 Rosaire Desbiens, Chutes-aux-Outardes

Brigitte (Henri-Paul & Thérèse Lajoie) n1962-06-23 (B66f206) CC

Hélène-Brigitte (Rodrigue & Lorraine Côté) n1962-12-26 (B1f222) CC

Francis-Bruno (Gilles & Thérèse Boucher) n1958-12-21 (B122f111v) CC

Bruno (Roland & M.Paule Vallée) n1964-08-26 (B62f268) CC

Elisa-Emilie dite Camilie (Joseph & Elisa Sasseville) n1871-06-14 (B25f74) m1894-11-20 (M8f13v) J.-Wilfrid Roy (Joseph & Elisabeth Gagnon) d1899-02-27 (S4f20) (27ans) CC

Camil (Alphonse & Georgianne Fournier) n1922-11-12 (B74f63) CC m1946-09-28 (M9f121) Doria Fraser (Aurèle & Angéline Paradis) SOA

Camille (vve Albert Gagnon) m1940-08-10 (M18f96) Edouard Paquet (Norbert & Mélanie Lafontaine) SAM

Camille (Pierre & Adrienne Raymond) n1927-04-24 (B36f229v) m1946-06-06 (M7f44v) Robert Robinson (Eusèbe & Ernestine Lisotte) SAM

Carmen (Albert & Diana Dupuis, LM) m1953-12-30 (M29f165v) Yvonnique Vallée (François & Célanire Daraïche) CC

ROY

M.Anne-Carmen-Monique (Alphonse & Georgianne Fournier) n1937-07-26 (B10f15v) m1960-08-24 (M3f70) Roland Paradis (Louis & Elisabeth Fournier) SOA

Bibianne-Carole (Fernand & Gabrielle Serge-rie) n1948-12-02 (B140f226v) CC m1970-10-10 Léonda Arseneault, Chutes-aux-Outardes

Catherine (Henri & Elisabeth Dugas) n1821-11-20 (B2f.. ind. Gaspé) d1855-07-04 (S16f39) (34ans) SAM

Cécile (Joseph & Esther Lévesque) n1851-10-07 (B26f5v) SAM m1870-02-28 (M9f62) François Pelletier (François & Angèle Leclerc) d1915-12-31 (S1f153) (66ans) CC

Amanda-Cécile (Léopold & M.Ange Verreault) n 1939-12-22 (B22f41v) LC m1962-06-30 Guy-Ri-chard Wagner, Ste-Louise-de-Marillac Mtl

M.Anna-Cécile (Yvon & Irène Tanguay) n1935-02-04 (B11f107) CC m1966-09-03 Marcel Ber-trand, St-Jacques Mtl

Rita-Cécile (Camille & Doria Fraser) n1953-11-14 (B34f198v) SOA

Célanire (Louis & Olive Gagnon) n1850-09-19 (B44f28v) SAM d1902-04-30 (S12f85) (51ans) CC

Célanire (Bénoni & Malvina Vallée) n1876-07-15 (B61d58v) m1896-09-07 (M7f40) Charles Jourdain (Charles & Marguerite Gagné) CC 2è m1914-05-25 Philippe Jourdain, Ilet-Caribou

M.Anne-Célanire (Norbert & Ernestine Bélanger) n1903-05-16 (B31f131) d1910-02-11 (S5 f351) (6ans) SAM

M.Claire dite Célanire (Pierre & Adrienne Raymond) n1925-11-26 (B105f180v) d1930-12-01 (S31f85) (5ans) SAM

ROY

Céline (Adrien & Anne-Marie Harrisson) n1935-02-01 (B9f107) CC

M.May-Céline (Alphonse & Georgianne Fournier) n1935-05-09 (B46f113) CC m1954-06-23 (M3f6v) Joseph Gendron (Philippe & Imelda Isabel) SOA

Gabrielle-Chantal (Aimé & Gabrielle Roy) n 1954-07-21 (B94f189v) CC m1963-10-06 Courtney Marshall, Toronto

Charles-Clovis (Henri & Victoire Gagnon) n 1816-09-02 (B..f.. ind Rim.) CC

Charles (Joseph & Esther Lévesque) n1847-08-01 (B69f35v) SAM

Charles-Alphonse (Joseph & Elisabeth Gagnon) n1870-03-07 (B13f63) m1898-11-15 (M9f14v) Eva Gagnon (François & Aurélie Guimont) d1936-04-18 (S7f134) (66ans) CC

Charles-Edmond (Jean-Bte & Marguerite Sasseville) n1871-02-03 (B9f71v) CC

Charles-François-J.-Aimé (Charles & Céline Martin) n1911-07-06 (B32f60v) m1940-10-11 (M34f240v) Marguerite Gagnon (Philippe & Elmire Rousseau) d1950-03-29 (S11f24v)(38ans)CC

Charles-Zéphirin (Eudore & Eugénie Gagnon) n 1920-11-19 (B86f22) CC m1961-04-20 (M2f191) Isabelle Maloney (Hector & Eva Lapointe) LM

Charles (Roch & Solange Landry) n1956-08-02 (B92f31v) m1984-07-13 (M5f147) Lucie Chrétien (Jean-Claude & Francine Roy) CC

Charles-Aimé (Ephrem & Adèle Verreault)n1918-07-17 (B52f209v) CC m1954-01-27 Colombe Cliche, Amos Abitibi

ROY

Charles-Auguste (Joseph & Elisabeth Sasseville) n1861-04-02 (B14f18) SAM

Jean-Charles-Edouard (Bénoni & Emma Roy) n1901-02-01 (B10f57v) m.. Rita Emond, St-Jean-Bte Qué. d1960-11-26 (S31f160) (59ans) CC

Louis-Albert-Charles-Eugène (Albert & Anaïse Côté) n1890-06-05 (B27f128) d1896-06-13 (S10f36v) (6ans) CC

Charles-Eugène-Gontran (Norbert & Ernestine Bélanger) n1899-03-28 (B16f33v) SAM prêtre 1924-05-18 d1990-02-16 (90ans) Carleton

Charles-Eugène (Ls-Olivier & Corinne Martel) n1931-02-04 (B13f93) d1940-11-25 (S42f110) (9ans) SAM

Charles-François (François & Adéline Lepage) n1868-02-16 (B6f31) m1895-02-06 (M3f19) Céline Martin (Octave & Marcelline Ouellet) d1929-07-02 (S33f236) (61ans) CC

Charles-Roch-Gonzague (Charles & Eva Gagnon) n1910-01-20 (B7f37v) d1912-05-24 (S12f77) (2ans) CC

Charlotte (Joseph & Esther Lévesque) m1889-07-09 (M6f111v) François Truchon (vf Emilia Pineault, St-Jérôme Mat.) CC

M.Claire-Charlotte (Charles & Marguerite Gagné) n1941-07-18 (M62f13v) m1962-07-14 (M11f206v) Yves Fournier (Camille & M.Ange Isabelle) CC

Christian (Jean-Claude & Roselle Sergerie) n1971-10-15 (B88f259) SAM

Christian (Serge & Lise Boucher) n1972-02-10 (B22f284) SAM

ROY

Christophe (Louis & Nymphodore Dugas) n1885-05-15 (B24f43) m1915-07-13 (M7f141) Odile Sergerie (Firmin & Emilie Thibault) d1963-02-21 (S2f226v) (77ans) CC

Clara (Joseph & Esther Lévesque) n1853-12-01 (B6f21v) SAM m1871-11-28 (M10f80v) Joseph Pelletier (François & Angèle Leclerc) d1888-09-25 (S7f100) (36ans) CC

Marguerite-Clara (Philiass & Julie Dancause) n1875-04-05 (B18f31v) m1897-02-16 (M6f48v) Jean-Louis Sasseville (Ls-Napoléon & Olive Roy, SAM) CC d1942-06-19 (S21f172) (67ans) SAM

M.Claire dite Clarice (Theodore & Marguerite Dugas) n1849-03-30 (B29f27v) m1862-02-24 (M9f34) Isidore Pelletier (André & Julie Rioux) SAM d1893-01-01 (S2f170v) (49ans) CC

François-Xavier-Henri-Claude (Ethelbert & Thérèse Belzile) n1941-01-03 (B1f1v) m1972-08-25 (M22f221) Andrée Ducasse (André & Emilienne Isabelle) CC

Claude (Robert & Rose Vallée) n1942-01-02 (B1f24v) LM m1961-07-01 Régine Couillard, La Tuque

Charles-Claude (Arthur & Jeanne-d'Arc Marin) n1953-12-11 (B123f164v) CC

Claude (Lucien & Louisa Isabelle) n1963-02-05 (B22f2250) CC

Jeanne-d'Arc-Claudette (Yvon & Irène Tanguay) n1947-12-22 (B118f198v) CC m1968-08-24 Germain Harvey, Ste-Maria-Gorette Beloeil

Elise-Claudette (Cyprien & M. Marthe Gagnon) n1949-08-18 (B86f248) m1973-04-27 (M7f259) Jacques Lauzier (Richard & Thérèse Proulx, SAM) CC

ROY

Claudia (André & Elisabeth Daraïche) n1966-03-21 (B23f305v) CC

Charles-Clovis (Joseph & Elisabeth Gagnon) n1862-08-27 (B72f43) SAM m1885-11-24 (M7f52v)
Aline Bélanger (Olivier & Séraphine Roy) d1908-12-10 (S24f18v) (46ans) CC

Emile-Clovis (Gustave & Vitaline Côté) n1909-02-16 (B10f22v) CC m1944-07-23 Pauline Gignac, Sillery Qué.

Clovis-Roland (Oscar & Elise Roy) n1934-01-07 (B4f83v) m1956-07-02 (M7f26) Hélène Côté (Charles & Alice Lamarre) CC

Aurèle-Clovis (Albert & Jeanne-d'Arc Michaud) n1940-05-14 (B12f47v) m1961-07-12 (M3f79v)
Gertrude Raymond (Michel & M. Anne Fraser) SOA

Caroline-Colette (Télesphore & Armanda Roy) n1932-08-03 (B73f56v) CC m1960-05-21 Jean-Claude Chrétien, Sts-Martyrs-Canadiens Mtl

Jeannette-Colette (Hubert & Jeanne Chouinard) n1942-03-05 (B40f160) SAM

Colette (Napoléon & Eliane L'Italien) n1953-11-13 (B33f198v) SOA m1976-11-20 Claude Therrien, St-Joachim Châteauguay

Colombe (Adrien & Anne-Marie Harrisson) n1945-07-20 (B77f122) d1945-08-14 (S23f124v) (lms) CC

Conrad (Frs-Xavier & Blanche Harrisson) n1903-08-27 (B58f110v) d1903-09-15 (S21f113) (21jrs) CC

Adrien-Conrad (Adrien & Anne-Marie Harrisson) n1927-08-30 (B68f180) m1951-10-20 (M33f87v)
Jeanne-d'Arc Chouinard (Joseph & Hedwidge Tardif) CC

ROY

M.Louise-Ursule-Corinne (Louis & Ursule Lepage) n1865-04-22 (B18f4v) CC m1890-12-01 (M10f90v) Annibal Michaud (Théophile & Catherine

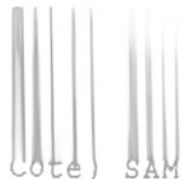

Côté) SAM

Corinne-Emma (Albert & Anaïse Côté) n1896-01-28 (B4f31) CC m1926-06-30 Emile Deschênes, Ste-Philomène-de-Rosemont

Elie-Cyprien (Adolphe & Malvina Chénard) n1909-10-12 (B57f32v) CC m1939-02-20 (M6f30v) M.Marthe Gagnon (Edmond & Maria Paquet) SAM d1971-04-21 (S7f130) (61ans) CC

Auguste-Cyr-Charles (Auguste & Corinne Pelletier) n1896-06-03 (B29f36) m1923-10-18 (M12f88v) Germaine Roy (Hector & Anna-Marie Gagnon) CC 2è m1967-10-30 M.Rose St-Jacques,Mtl

Daniel (Jean-Marc & Réjeanne Pelletier)n1957-01-22 (B11f51v) CC m1979-07-14 Johanne Jolicoeur, St-Esprit Valleyfield

Daniel (Ernest & Alvine Soucy) n1959-01-26 (B17f114v) CC

Daniel (Lucien & Louisa Isabelle) n1961-04-07 (B26f169v) CC

Claire-Danielle (Cyr & Germaine Roy) n1947-06-18 (B59f182) CC m1973-07-07 Denis Chamberland, Ste-Thérèse-de-l'Enfant-Jésus Mtl

Danielle-Nicole (Lionel & Rachel Gagnon) n1958-08-10 (B78f100v) m1981-08-21 (M16f2559) Réjean-J.-Rosaire Martin (Yvon & Jeanne Cyr, St-Chs-Borromée) CC

Paul-Dany (Alcide & Carmen Bernatchez) n1964-10-19 (B72f272) CC

Laurent-David (Georges & Laetitia Bernier) n1965-12-27 (B2f301) CC

ROY

Louis-J.-David (Adolphe & Odina Talbot) n1896-10-16 (B5f42v) d1912-02-14 (S4f72v) (15ans) CC

Louis-David (Adolphe & Malvina Chénard) n1912-06-28 (B41f79) d1918-01-19 (S3f197v) (5ans) CC

Délina (Louis & Ursule Lepage) n1852-04-25 (B29f6) SAM m1872-04-17 (M10f87) Téléphore Pineault (Joseph & Hermine Roy) CC

Téléphore-Delphis (François & Malvina Pelletier) n1869-01-18 (B5f43v) CC m1893-01-17 (M3f135) Edulie Pelletier (Antoine & Caroline Pelletier) SAM

Delphis (Xavier & Appoline Larrivée) n1880-02-18 (B10f135v) m1905-09-18 (M8f155) Philomène Boivin (Louis & M.Flore Bois) CC

Olivier-Delphis (Téléphore & Amanda Roy) n1928-03-06 (B27f195) CC

Gérard-Denis (Adrien & Anne-Marie Harrisson) n1942-12-12 (B109f48v) CC m1967-10-07 Gisèle Paquet, Très-St-Sacrement Mtl

Louis-Denis (Chs-François & Marguerite Gagné) n1946-11-21 (B130f168v) CC m1968-07-06 Marie Masson, L'Annonciation d'Oka

Denis (Albert & Jeanne-Mance Gosselin, St-Gérard-de-Wolfe) m1967-09-02 (M28f348) Béatrice Paquet (Sylvio & Jeanne Pelletier) CC

Denis-Roger (Gérard & Alice Gagnon) n1947-10-04 (B..Af193) CC m1976-04-19 Andrée Forest, Ste-Marcelline Nicolet

André-Denis (Camille & Doria Fraser) n1948-11-23 (B37f144v) SOA m1972-09-08 Pierrette Lague, St-Léon-de-Cowansville

ROY

Fernand-Denis (Jean-Marc & Rêjeanne Landry)
n1949-07-06 (B70f243) CC m1970-05-30 (M1f114)
Lucette Servant (Omer & Liliane Servant) T

Denis (Lorenzo & Noémie Sergerie) n1964-03-01
(B2f29) LM

Denis (Roger & Cécile Hamilton) n1972-07-02
(B34 Af207) CC

Denise (Adrien & Anne-Marie Harrisson) n1941-
04-27 (B34f7v) m1962-08-11 (M12f208) Lorenzo
Pelletier (Antonio & Antoinette Michaud) CC

Thérèse-Denise (Gérard & Alice Gagnon) n1951-
09-17 (B128 Af88) m1980-07-12 (M11f198) Jean
Lévesque (Ls-Georges & Adéla Gagnon, SAM) CC

M.Anne-Desneiges (Bénoni & Emma Roy) n1880-
08-04 (B65f146) d1889-12-04(S27f118v)(9ans)CC

M.Anne-Marguerite-Desneiges (Bénoni & Emma
Roy) n1892-08-06 (B38f162) CC

Diana (Auguste & Rébecca Sergerie) n1907-06-
10 (B33f187) CC m1925-06-10 Adam Ayotte, St-
André-de-Lasarre

Diane (André & Elisabeth Daraïche) n1963-01-
13 (B7f223) d1963-07-11 (S14f235v) (5ms) CC

Louis-Philippe-Didace (Louis & Oliva Ross) n
1901-01-05 (B4f77) m1928-02-18 (M1f9v) M.Anna
Gasse (Philippe & Anne-Marie Gagné) d1931-07-
27 (S5f33v) (30ans) LM

Léon-Diogène (Léon & Albini Isabelle) n1945-
11-11 (B103f130) CC m1968-04-15 Francine
Beaulieu, N.-D.-du-T.-St-Sacrement Mtl

Jean-Guy-Dominique (Gabriel & Aliette Lavoie)
n1956-03-26 (B35f16v) CC

ROY

Dominique (Albert & Jeanne-d'Arc Michaud) n
1957-02-27 (B5f35) SOA m1981-09-04 Hélène
Campbell, St-Jean-Bte-de-Châteauguay

Doria (Roland & M.Paule Vallée) n1962-08-13
(B73f209) CC

Claire-Doris (Fernando & Gabrielle Sergerie)
n1947-05-23 (B52f180v) CC m1965-06-05 Edouard
Bardier, Chutes-aux-Outardes

Raymonde-Doris (Albert & Jeanne-d'Arc Mi-
chaud) n1952-03-22 (B13f181v) SOA m1972-055-
20 Lucien Deschênes, St-J.-Bte-de-Valleyield

Dorothee (Cyr & Germaine Roy) n1926-06-02
(B51f147) CC m1950-10-21 René Fortier, Cathé-
drale Mtl

Jean-Baptiste-Hector dit Edgar (Jean-Bte &
Marguerite Sasseville) n1875-06-24 (B41f35)
d1946-06-08 (S14f145v) (71ans) CC

Louis-Edgar (Louis & Oliva Ross) n1906-07-01
(B79f236) SAM (LM) m1932-10-05 (M2f39) M.Anna
Gasse (Philippe & Anne-Marie Gagné) d1960-09-
14 (S3f187) (54ans) LM

Louis-Edgar (François & Blanche Harrisson) n
1924-06-11(B35f100) CC m1948-08-28 (M14f152v)
Angéline Deschênes (J.-B. & M.Anne Vallée)SAM

Edmond (Louis & Ursule Lepage) n1857-01-18
(B5f60) SAM

Jean-Baptiste-Edmond-Arthur (Jean-Bte & Mar-
guerite Sasseville) n1859-10-23 (B56f94v) SAM
m1901-11-19 Elise Verreault, LMs 2è m1916-07-
31 (M5f164) M.Louise Perrée (Gustave & Adélie
Pelletier) CC

Pierre-Arthur-Edmond (Arthur & Julienne Tal-
bot) n1881-12-17 (B68f165v) d1892-05-17 (S6
f158) (4ans) CC

ROY

Edmond (Louis & Nymphodore Dugas) n1893-05-11
(B30f176v) CC m1917-08-06 Aldéa Dufresne, Ste-



Edmond-Aimé (René & Lydia Soucy) n1898-06-14
(B22f6v) CC

Louis-Edmond (Louis & Oliva Ross) n1909-03-29
(B43f322) LM d1910-03-06 (S11f353v) (8ms) SAM

Edmour (Adolphe & Odina Talbot) d1897-07-14
(S13f53) (3ans) CC

Théodore-Edmour (Clovis & Aline Bélanger) n
1898-09-19 (B41f11) CC Ordonné prêtre 1924-
09-20 d1991-08-23.

Edouard-Alphonse (Xavier & Appoline Larrivée)
n1874-10-23 (B61f25) CC m1896-10-27 Marie Pa-
radis, LMs

Adolphe-Edouard (Adolphe & Odina Talbot) n
1887-08-01 (B35f81) m1917-08-14(M10f188) Anna
Chrétien (Jean-Bte & Adèle Miville) d1963-06-
30 (S8f234v) (75ans) CC

Philiass-Edouard (Eudore & Eugénie Gagnon) n
1910-10-13 (B50f49) d1923-08-19 (S39f84v)
(12ans) CC

M.Anne-Bernadette-Edwidge (Arthur & Julienne
Talbot) n1886-10-15 (B50f69) CC

Eliane-M.-Louise-Esther (Charles & Charlotte
Sasseville) n1864-02-17 (B25f65v) d1864-04-03
(S6f69) (2ms) SAM

Esther-Anne-Eliane (Charles & Charlotte Sas-
seville) n1865-05-28 (B17f84v) SAM

Elie (Adolphe & Malvina Chénard) n1907-02-24
(B13f181v) d1907-03-01 (S9f182) (6jrs) CC

ROY

Elisa (François & Adéline Lepage) m1887-07-18
(M6f80v) Etienne d'Anjou (André & Sara Côté,
St-Germain Rim.) CC

Elisa (Arthur & Malvina Côté) n1892-12-27
(B61f170) CC m.. Arthur Leboeuf, Ste-Marie-
de-Winchendon,

Elisa-Camille (Joseph & Elisabeth Sasseville)
n1864-08-02 (B91f74) SAM d1870-07-14(S14f66v)
(5ans) CC

Marguerite-Elisabeth dite Elisa (Wilfrid &
Camélia Roy) n1896-09-04(B43f39v) m1920-09-29
(M16f18v) Léon Côté (Louis & Eugénie Dion)CC

Elisabeth-Ernestine (Joseph & Elisabeth Ga-
gnon) d1868-09-25 (S11f39) (4ans) CC

Elisabeth (Joseph & Elisabeth Gagnon) n1872-
02-10 (B5f85v) CC

Elisabeth (Albert & Démerise Lévesque) n1913-
07-08 (B43f98) CC m1943-06-06 John-Richard
Parisé, l'Anse-aux-Gascons

Elisabeth (Oscar & Elise Roy) n1930-07-28
(B79f13v) m1955-05-12 (M4f219v) Gaétan Côté
(Valmont & Annette Boivin) CC

Elise (Philéas & Julie Dancause) (vve John
Etherman) d1935-07-06 (S14f118) (55ans) CC

Elmire (Théodore & Marguerite Dugas) n1864-
01-09 (B22f64v) SAM (CC) Prof.rel. 1882-02-02
Supér. Gén. Srs St-Rosaire d1921-01-18 Rim.

Eloïse (Albert & Anaïse Côté) n1897-11-28
(B55f59) CC m1921-06-21 Alphonse Demers,
Limoilou

Elzéar-Irénée (René & Lydia Soucy) n1901-08-
25 (B47f68v) d1919-07-01 (S16f233) (18ans) CC

ROY

Antoine-Frs-Elzéar (Olivier & Eugénie Dufour)
n1910-06-13 (B32f43v) m1942-08-27 (M10f40v)



Emile (Joseph & Elisabeth Gagnon) n1859-03-04
(B13f87) d1859-08-01 (S7f92) (4ms) SAM

François-Xavier-Emile (Joseph & Elisabeth Gagnon)
n1860-08-04 (B36f8) d1889-01-16 (S3f105) (28ans) CC

Pierre-J.-Emile (Clovis & Aline Bélanger) n
1894-09-22 (B44f11) d1911-12-16 (S25f69v)
(17ans) CC

Emile-Justin (Gustave & Vitaline Côté) n1903-
11-29 (B80f116) d1905-06-26 (S14f150) (1an)CC

Eugénie-Emilia (Delphis & Edulie Pelletier) n
1901-11-29 (B75f75) CC m1925-11-12 Ernest La-
joie, St-Antoine-de-Padoue Témiscamingue

Elisa-Emilia (Hector & Anna-Marie Gagnon) n
1915-09-03 (B53f145) d1916-11-03 (S19f170)
(13ms) CC

Emilie (Louis & Rosalie Morin) m1885-02-16
(M1f267) Napoléon Gasse (Napoléon & Louise
Henley, LM) SAM

Sara-Emilie (Hubert Élément & Martine Roy)
n1983-06-23 (B13f288) SAM

Emilien (Luc & Angélique Verreault) n1910-04-
25 (B26f42) CC m1940-07-13 (M..f11) Brigitte
Lemieux (Cléophas & Emilie Laflamme) ML

Emma (François & Adéline Lepage) n1861-01-05
(B2f16) SAM m1879-08-19 (M13f126v) Béloni Roy
(Louis & Olive Gagnon) d1921-11-17 (S24f41v)
(60ans) CC

ROY

Malvina-Caroline-Emma (Delphis & Edulie Pelletier) n1893-11-18 (B58f182v) d1951-07-26 (S22f75) (58ans) CC

Emma (Gustave & Vitaline Côté) (vve Napoléon Ouellet) m1964-06-27 (M3f261) Réal Ouellet (Aurèle & Marie Roy) d1980-11-04 (S26f218) (67ans) CC

Ephrem-René (René & Lydia Soucy) n1893-03-09 (B15f173v) CC m1916-10-24 Adéline Verreault, Anderson N.-B.

Eric (Jean & Claudette Barriault) n1969-12-08 (B60f56) CC

Jean-Georges-Ernest (Jean-Bte & Marguerite Sasseville) n1861-03-14 (B12f17v) m1893-10-17 (M13f152v) Eliane Pelletier (Antoine & Caroline Perrée) SAM d1915-03-18 (S5f132v) (54ans) CC

René-Ernest (René & Lydia Soucy) n1895-12-12 (B64f29) d1914-05-18 (S11f116v) (18ans) CC

Ernest (Jean-Bte & M. Anne Ross) n1925-11-12 (B91f135v) m1946-05-22 (M8f143v) Olivine dite Alvine Soucy (Ephrem & Olivine Sergerie) CC

M. Anne-Aline-Ernestine (Clovis & Aline Bélanger) n1889-02-12 (B9f106v) m1911-01-10 (M1f51v) Edouard Sasseville (Alphonse & Philomène Dumont, SAM) d1972-08-17 (S19f340) (83ans) SAM

Esdras (Ls-Henri & Rose Morin) n1864-05-04 (B43f68) SAM

M. Laure-Espérance (Hector & Anna-Marie Gagnon) n1901-01-27 (B9f57v) CC

Aline-Emma-Estelle (Clovis & Aline Bélanger) n1890-12-23 (B59f136v) m1910-10-04 (M8f48) Joseph Lepage (François & Marie Truchon) CC d1958-05-24 (S10f35) (67ans) SAM

ROY

Louise-Estelle (Alphonse & Alphonsine Paquet)
n1917-05-18 (B24f8) T m1938-02-23(M2f75)Jean-

Bte-Adhémar Dion (Nil & Germaine Gasse) IM

Blanche-Estelle (François & Blanche Harris-
son) n1928-09-27 (B101f215) m1957-08-01 (M13
f72) Lucien Roy (Léon & Bernadette Ouellet,
SPA) CC

Esther (Joseph & Esther Lévesque) n1840-04-27
(B2f75 ind. Rim.) m1859-02-22 (M8f85) Pierre
Leclerc (Germain & Olivette Bélanger) SAM d
1908-12-15 (S..f30) (68ans) ML

Henri-Bénoni-Adalbert dit Ethelbert (Bénoni &
Emma Roy) n1888-01-06 (B2f89v) CC m1935-10-30
Thérèse Belzile, Rim. d1961-11-15 (S27f187v)
(73ans) CC

Ernest-Eudore (Philéas & Julie Dancause) n
1877-12-08 (B86f87) m1909-01-07 (M1f19) Eu-
génie Gagnon (François & Aurélie Guimont) 2è
m1933-07-20 (M8f76v) Georgianne Chénard (Na-
poléon & Olive Pelletier) d1946-10-26 (S28
f166) (68ans) CC

Eudore-Ovide (Joseph & Yvonne Chabot, St-Phi-
lémon) m1950-08-05 (M3f82v) Pierrette Lafon-
taine (Thomas & Emilie Lévesque) SBL d1949-
07-08 (S12f32) (52ans) SAM

Eudore (Eudore & Pierrette Lafontaine) n1951-
08-14 (B22f95) SBL m1973-06-08 (M10f265) Lise
Ouellet (Chs-Auguste & Lili Lemieux) CC

Eugène (Adolphe & Malvina Chénard) n1908-02-
17 (B9f3v) m1927-09-14 (M14f181) Hénédine
Sergerie (François & Amanda Pineault) CC

Eugène (Albert & Démerise Lévesque) n1914-12-
15 (B60f127) CC

ROY

Adèle-Eugénie (François & Adéline Lepage) n
1866-05-09 (B16f14v) CC En religion Sr Josaphat
Congrégation Srs-de-la-Charité de Qué.

M. Anne-Eugénie (Louis & Nymphodore Dugas) n
1887-10-12 (B49f84v) CC

M. Anne-Eugénie (Joseph & Angélique Gosselin)
n1890-07-29 (B33f130) CC

Alice-Eugénie (Bénoni Delvina Vallée) n1891-
03-15 (B16f139v) CC

Eugénie-Georgianne-Séraphine (Norbert & Ernestine
Bélangier) n1894-06-07 (B38f171v) SAM

Adéline-Berthe-Eugénie (Béloni & Emma Roy) n
1894-08-18 (B37f9) d1903-01-27(S3f98)(8ans)CC

Eugénie-Clorinthe (Olivier & Eugénie Dufour)
n1906-12-02 (B61f177v) m1934-08-07 (M13f95)
Aurélien Keable (François & Virginie Rousseau)
d1966-02-01 (S3f302v) (59ans) CC

Eugénie (Yvon & Irène Tanguay) n1933-03-20
(B20f68) CC m1951-12-27 Cyrille Michaud, Ste-
Perpétue-de-Nicolet

Eva (Auguste & Rébecca Sergerie) n1893-09-23
(B50f181) CC m. Pierre Dugas, St-Austin

M. Eve-Caroline (Michel & Danielle Paradis) n
1978-02-22 (B1f129) LC

Alphonse-Fernand (Alphonse & Aurèle Roy) n
1920-10-10 (B80f19v) CC m1949-09-03 Jeanne
Morissette, St-Ambroise Mtl

Fernand (Adrien & Anne-Marie Harrisson) n1933-
07-13 (B57f76) CC m1961-09-16 Suzanne Gagnon,
St-François-d'Assise Qué.

ROY

M.-J.-Fernand (Ernest & Alvine Soucy) n1949-03-25 (B33f234) CC m1977-08-16 Kathleen Jean,



Fernando (Frs-Xavier & Blanche Harrisson) n 1917-03-30 (B22f178v) m1940-07-24 (M21f235) Gabrielle Sergerie (Adélarde & M.Rose Trépanier) CC

M.Anne-Florestine (Georges & Azilda Roy) n 1896-08-19 (B40f39) CC m1918-04-20 Henri-Emile-Wilfrid Dupuis, St-Jacques Mtl

Marguerite-Florida (Joseph & Angéline Gosse- lin) n1887-07-05 (B31f80) CC m1921-08-08 Wil- liam Brian, St-Joseph Mass.

Florida (Bénoni & Delvina Vallée) n1892-12-19 (B57f269v)CC m1914-01-07 Philippe Rioux, Mat. 2è m1943-11-15 Ernest Ouellet, MJ 3è m1961-10-28 Jean-Bte Lavoie, Mat.

Florida (Albert & Démerise Lévesque) n1912-01-27 (B7f71) CC m1931-07-15 (M3f9) Joseph Lévesque (Joseph & Adèle Ouellet) LC

Florildé (François & Blanche Harrisson)n1915-09-21 (B60f146v) CC m1953-08-01 Jacques Har- bec, St-Sacrement Lachine

France (Lionel & Rachel Gagnon) n1961-09-12 (B63f183v) CC

Blanche-Francine (François & Blanche Harris- son) n1932-12-29 (B112f63v) m1961-06-24 (M10 f174v) Jean-Claude Chrétien (Paul-Emile & Léontine Pelletier) CC

Georges-Francis (Lorenzo & Noémie Sergerie) n 1957-01-12 (B5f159v) LM m1979-06-30 Linda Ja- cob.

ROY

Francis (Clovis & Gertrude Raymond) n1962-11-07 (B23f91v) SOA

Serge-Francis (Rodrigue & Lorraine Côté) n 1966-04-24 (B34f308) CC

Francis-Jocelyn (Michel & Linda Beaulieu) n 1983-03-23 (B18f331) CC

François-Xavier (Joseph & Esther Lévesque) n 1834-02-18 (B.f43 ind. Mat.) m1859-01-11 (M3 f83) Adeline Lepage (Eloi & Julienne Pineau) SAM d1923-05-05 (S23f75v) (89ans) CC

François (Louis & Olive Gagnon) n1839-10-15 (B12f77v ind.Rim.) SAM m1865-08-28 (M8f7v) Malvina Pelletier (Hector & Délima St-Pierre) 2è m1881-04-25 (M7f156v) M.Anne-Angéline Lachaine (Hyacinthe & ..) d1924-07-30 (S13f104) (85ans) CC

François (Louis & Ursule Lepage) n1863-07-18 (B59f56v) SAM (ép. Delphine Richard) d1930-10-01 (S5f3v) (67ans) LC

François-Delphis (François & Malvina Pelletier) n1867-10-16 (B34f26) CC d1867-12-14 (S6 f27v) (2ms) SAM

François-Sérénus (Joseph & Elisabeth Sasseville) n1868-09-19 (B37f38v) CC

François-Xavier (Bénoni & Malvina Vallée)n.. d1873-04-20 (B39 S3f2) CC

François-Xavier (Xavier & Appoline Larrivée) n1876-03-16 (B21f50) (vf Blanche Harrisson) d1971-08-28 (S14f155) (95ans) CC

François-Cléophas (Bénoni & Malvina Vallée) n1886-08-05 (B38f65v) CC

ROY

François-J. (Luc & Angélique Verreault) n1905-10-04 (B51f157) CC m1956-04-07 Antoinette Larrivière, St-Zacharie Dorchester d1964-09-

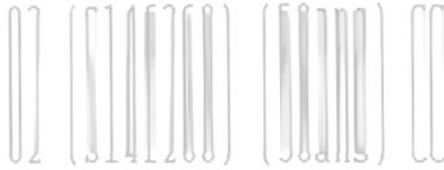

François-Jacques (J.) (Jean-Frs & M.Louise Lévesque) n1930-05-24 (B60f9v) d1932-01-29 (S1f46) (20ms) CC

Adrien-François (Roland & M. Paule Vallée) n1971-07-06 (B27f152) CC

Jeannine-Françoise (Jean-Frs & M.Louise Lévesque) n1933-09-09 (B78f80v) CC m1961-06-10 Paul-Emile Rioux, St-Chs-Garnier Sillery

Auguste-Gabriel (Herven & Elisa Miville) n1922-01-12 (B5f45v) m1950-05-10 (M2f28) Rose-Aliette Lavoie (Joseph & Azélie Harrisson) CC

Yvonne-Gabrielle (Eugène & Hénédine Sergerie) n1932-12-17 (B08f62v) m1949-12-28 (M31f15v) J.Aimé Roy (Ludger & M.Jeanne St-Pierre) CC

Gaétan (André & Elisabeth Daraïche) n1970-03-09 (B9f64) CC

Elisa-Gaétane (Herven & Elisa Miville) n1930-01-07 (B7f2) m1951-05-17 (M3f65) Jean-Baptiste-Roger Dumont (Damase & Antoinette Ouellet, SOA) CC

Gaétane (André & Elisabeth Daraïche) n1976-01-04 (B2f433) CC

Gaston (Cyr & Germaine Roy) n1928-01-25 (B12f192) d1928-10-29 (S32f215) (8ms) CC

Henri-Gaston (Cyr & Germaine Roy) n1930-07-08 (B73f12) CC m1965-09-04 Mariette Roussel, St-Tharcisius

ROY

Emile-Gaston (Ls-Olivier & Corinne Martel) n
1932-05-09 (B35f130v) SAM m1960-08-06 Jacque-
line Lévesque, St-Frs-Xavier Riv-du-Loup

Gaston (Arsène & Estelle Ducasse) n1942-09-28
(B91f42v) m1967-09-02 (M27f347v) Lorraine
Dionne (Lionel & M.Rose Landry) CC

Jeanne-Gemma (Erven & Elisa Miville) n1920-
05-15 (B41f8v) CC

Lucille-Gemma (Hector & Rose-Anne Deroy) n
1928-07-28 (B1313) m1951-10-01 (M7f113) Denis
Lamarre (Georges & Anna-Marie Paquet, CC) LM

Gemma (François & Blanche Harrisson) n1931-
03-17 (B30f27v) d1931-03-25 (S12f28) (9jrs)CC

Gemma (Gabriel & Aliette Lavoie) n1951-03-20
(B36f59) CC

Georges-Marcel (Joseph & Elisabeth Gagnon) n
1866-01-15 (B1f13) CC m1895-11-03 (M15f214v)
Azilda Roy (Philiias & Anaïse Guimont) SAM

Clovis-Georges-Yvon (Georges & Azilda Roy)
n1899-12-16 (B65f35v) d1900-09-21 (S19f50v)
(9ms) CC

Georges-Edmond (Georges & Azilda Roy) n1902-
08-16 (B44f89v) d1904-01-05 (S2f118) (1an) CC

Georges-Antonio (Georges & Azilda Roy) n1904-
04-28 (B22f124v) CC

Georges-Hector (Hector & Anna-M.Gagnon)n1907-
05-29 (B31f186v) d1908-03-07 (S2f4) (9ms) CC

Georges-Régis (Oscar & Elise Roy) n1928-08-28
(B92f212v) m1955-06-25 (M8f224) Laetitia Ber-
nier (Ferdinand & Yvonne Bernatchez) CC

ROY

Georges-Alphonse (Alphonse & Georgianne Four-
nier) n1928-11-03 (B109f217v) CC m1956-10-13
Ghislain Parent, St-Eusèbe Mtl

Georges (Henri-Paul & Thérèse Lajoie) n1960-
08-02 (B70f153) CC

Georges-Albert (Jean-Bte & Hénédine Dion) n
1951-05-09 (B61f266) SAM

M. Anna-Georgette (Ludger & M. Jeanne St-Pier-
re) n1924-12-27 (B86f1150 m1954-12-27 (M20
f206) Clément Pelletier (Alphonse & Adélaïde
Gagné) CC

Georgette-Dorothée (Edgar & M. Anne Gasse) n
1935-09-13 (B20f55v) LM m1958-07-12 (M11f43) Fer-
nand Bernatchez (Delphis & Mélina Mercier) SAM

Georgianne (Louis & Ursule Lepage) n1855-03-
31 (B13f35v) SAM m1880-02-09 (M1f134v) Ma-
caire Côté vf Elmire Roussel) CC

M.-J.-Gérard (Norbert & Ernestine Bélanger)
n1908-11-16 (B130f310) SAM

Gérard (Adolphe & Malvina Chénard) n1913-11-
09 (B65f105v) CC m1939-10-04 (M19f56v) Alice
Gagnon (Edouard & Maria Paquet) SAM d1971-01-
03 (S1f121) (57ans) CC

Jean-Gérard (Théodore & Dorothée Lemieux) n
1940-06-21 (B51f230) CC m1963-12-26 Noëlla
Gendron, Mat.

Gérard (Henri & Fernande Fillion) m1970-07-11
(M4f71) Suzanne Sohier (Léo & Julienne Pa-
quet) MS

Gérard-Marie (Yvon & Irène Tanguay) n1941-02-
12 (B15f4) CC

ROY

Gérard-Raymond (Robert & Rose Vallée) n1945-10-01(B24f56) LM m1972-07-08 Diane St-Pierre, St-Robert-Bellarmin Rim.

M.Anne-Germaine (Hector & Anne-M. Gagnon) n 1905-01-20 (B2f143v) m1923-10-18 (M12f88v) Cyr Roy (Auguste & Corinne Pelletier) d1962-07-01 (S14f205) (57ans) CC

Germaine (Albert & Diana Dupuis) n1920-04-29 (B26f57) T m1938-11-23 (M30f195v) Léon Géhu (Joseph & Clara Elément) CC

Albertine-Gertrude (Alphonse & Georgianne Fournier) n1924-03-29 (B17f97) CC

Alphonse-Ghislain (Camille & Doria Fraser) n 1947-07-28 (B33f131) SOA m1970-02-07 Nicole Aubin, La Visitation Mtl

Ghislain (Cyprien & Marthe Gagnon) n1955-10-19 (B129f2v) CC m1984-07-20 Line Thèberge, St-Edouard-de-Péribonka

Ghislaine (j.) (Chs-Eugène & Hénédine Serge-rie)n1931-08-09(B84f36v)m1953-08-20(M17f150v) Zénon Soucy (Yvon & Claudia Pelletier) CC

Yolande-Ghislaine (Adrien & Anne-Marie Har-ri-sson) n1944-04-03 (B36f82) m1966-10-08 (M26f321) Robert Picard (Roland & Florianne Gauthier, St-Vincent-de-Paul Mtl) CC

Gérard-Gilbert (Chs-Eugène & Hénédine Serge-rie) n1930-04-22 (B43f7) CC m1970-08-22 Jean-ine Imbeault, GR

Gilberte (François & Blanche Harrisson)n1923-07-06 (B62f81) d1923-07-25 (S36f83v) (3sem)CC

Rita-Gilberte (Herven & Lisa Miville) n1927-07-04 (B54f174) m1949-07-20 (M13f243) Rosaire Lamarre (Charles & Jeanne-Aimée St-Louis) CC

ROY

Thérèse-Gilberte (Chs-Eugène & Hénédine Sergerie) n1928-11-12 (B111f218) m1949-09-10

(M27f4) ACILIC IRENEE Chevalier (Joseph & Emilie Fournier, Rim.) CC

Aurélien-Gilles (Jean-Bte & M.Anne Ross) n1930-101-21 (B11f2v) m1957-09-07 (M20f76) Thérèse Boucher (Alphonse & Adélia Parent) CC

Jean-Gilles (Arsène & Estelle Ducasse) n1946-03-23 (B29f138) m1970-10-22 (M33f110) Eméline Michaud (Emilien & Eugénie Fournier) CC

Gilles-Luc (Roger & Béatrice Lajoie) n1957-09-10 (B120f77) d1957-09-15 (S29f77v)(5jrs)CC

Blanche-Ginette (Lucien & Louisa Isabelle) n1946-07-26 (B75f152v) CC m1969-04-12 Jacques Laplante, Lachine

Gino (Jean-Claude & Roselle Sergerie) n1969-05-20 (B42f5) SAM

Cécile-Gisèle (Alphonse & Georgianne Fournier)n1940-08-31(B27f52v)m1963-08-21(M3f94v) André St-Pierre (Damase & Ida Fraser) SOA

Gisèle (Arsène & Estelle Ducasse) n1944-05-21 (B52f86) m1966-07-30 (M16f315v) Clément Lemieux (Lionel & Bernadette Isabelle) CC

Godefroi-Mathias (Bénoni & Delvina Vallée) n1879-02-24 (B13f114) CC

Louis-Gonzaque (Edgar & M.Anna Gasse) n1933-09-02 (B14f44) d1957-08-04(S6f164v)(23ans) LM

Denise-Gracieuse (Alphée & Alberte Marin) n1947-09-04 (B155f110) m1970-06-25 (M12f111) Gérard-Raymond Labrie (Léonard & Gertrude Pelletier) SAM

ROY

Philiias-Guimont (Georges & Azilda Roy) n1898-08-08 (B34f9) CC m1959-09-12 Julie Sasseville St-Jérôme

Jean-Baptiste-Gustave (François & Adéline Le-page) n1864-06-21 (B60f70) SAM (ép.Vitaline Côté) d1943-05-11 (S11f57v) (78ans) CC

Charles-Gustave (Gustave & Vitaline Côté) n 1907-04-21 (B28f185) CC m1937-10-23 Georgette Dupuis, St-Pascal-de-Maizerêts

Romuald-Guy (Olivier & Eugénie Dufour) n1913-10-19 (B58f104) d1945-04-25(S15f115)(31ans)CC

Olivier-Guy (Elzéar & Alexina Pelletier) n 1945-08-11 (B81f124) CC

Guy (Argé & Laurette Aubry, Baie-Comeau) m 1963-09-07 (M27f243) Marguerite Sergerie (Félix & Alvina Ouellet) CC

Guy (Georges & Laetitia Bernier) n1961-05-21 (B43f175) CC

Guy (Alonzo & Hermance Côté) n1963-07-14 (B75 f237) CC

Georges-Hector (Joseph & Elisa Sasseville) n 1866-05-19 (B20f14v) m1897-02-23(M7f49) Anne-Marie Gagnon (François & Aurélie Guimont) d 1952-05-21 (S6f108v) (86ans) CC

Louis-Hector (Louis & Oliva Ross) n1898-04-28 (B27f14) m1924-02-04(M1f109v) Rose-Anne Deroix Alexandre & Appoline Pelletier) SAM d1971-08-21 (S6f112) (73ans) LM

Georges-Hector (Hector & Anne-Marie Gagnon) n 1909-01-22 (B3f21) m1938-08-27 (M18f188v) Mariette Dion (Edgar & Emma Roy) CC

ROY

Hector-Louis-Napoléon (René & Lydia Soucy) n
1910-02-25 (B17f39v) d1910-06-05 (S9f43)



Hectorine (Hector & Rose-Anne Deroy) n1935-
10-11 (B23f56v) m1960-07-06 (M1f183v) Jean-
Luc Laterreur (Irénée & Antoinette Côté) LM

Hélène-Florence (Chs-Eugène & Hénédine Serge-
rie) n1931-08-09 (B83f36v) m1955-09-08 (M22
f234) Alcide Sergerie (Télesphore & Emérilla
Isabelle) CC

Emma-Elisabeth-Hélène (Ethelbert & Thérèse
Belzile) n1939-06-19 (B44f207v) CC

Hélène-Germaine dite Hélène (Léon & Albin
Isabelle) n1942-03-21(B26f30) m1963-09-05
(M26f242v) Carmin Guimont (André & Jeanne
Turcotte, LMs) CC

Jeanne-Hélène (Yvon & Irène Tanguay) n1945-
06-17 (B67f118v) CC m1971-12-18 Pierre Viau,
St-Jean

Jeanne-Hélène (Jean-Marc & Réjeanne Landry) n
1951-10-05 (B12f85v) CC

Henri (ép. Victoire Gagnon) d1841-05-16 (S15
f28v ind.Mat.) (78ans) SAM

Henri (Henri & Victoire Gagnon) n1797.. La
Pocatière m1818-07-24 (M3f3v) Elisabeth Dugas
(Armand & Madeleine Dumas dite Marin) CC 2è m
1848-02-01 (M4f4v) Josephthe Dubé (vve Joseph
Côté) SAM

Henri (Norbert & Ernestine Bélanger) n1902-
03-30 (B25f102) SAM m1935-04-23 Yvonne Thi-
bault, Notre-Dame Mtl

Henri-Paul (Albert & Diana Dupuis) n1925-06-
27 (B57f126) m1944-05-24 (M9f86v) Thérèse La-
joie (Théodore & Julienne Pelletier) CC

ROY

Henriette (Henri & Victoire Gagnon) n1813-12-24 (B5f3v ind. Mat.) m1832-07-30 (M1f10 ind. Rim.) André Keable (Théodore & Marie Cameron) SAM d1900-02-18 (S4f39v) (87ans) CC

Henriette (Henri & Elisabeth Dugas) n1830-01-26 (B15f9 ind. Rim.) m1850-10-28 (M6f29) Louis Valcourt (Joseph & Rosalie Ste-Foy) SAM

M.Anne-Henriette (Didace & M.Anne Gasse) n 1929-01-06 (B2f17v) LM

Hermine (ép. Joseph Pineault) d1895-04-21 (S6 f22) (85ans) CC

Herménégilde (vf Bertha Bernier, Amqui) m1921-06-08 (M11f18v) Yvonne Perrée (Alfred & Delphine Truchon) SAM

Louis-Irvin dit Herven (Louis & Nymphodore Dugas) n1891-09-14 (B55f148v) m1915-07-13 (M8 f141v) Elisa Miville (Auguste & Martine Vallée) d1977-05-29 (S9f17) (85ans) CC

François-Xavier-Hévé (Edouard & Marie Paradis) n1900-06-16 (B35f45v) CC

Honoré (Luc & Angélique Verreault) n1912-01-19 (B4f71v) d1924-07-01 (S10f101v) (12ans) CC

Blanche-Honorine (Luc & Angélique Verreault) n1907-04-11 (B26f184v) d1925-04-09 (S5f121) (18ans) CC

Télesphore-Honorius (Joseph & Elisabeth Sas-seville) n1872-12-29 (B50f96) CC

Horace (Joseph & Sylvie Parent) n1870-02-17 (B10f60v) d1872-11-28 (S20f95) (2ans) CC

Horace (Arthur & Elmire Sergerie) n1884-01-16 (B4f18v) d1904-01-05 (S3f118) (20ans) CC

ROY

Horace (Ls-Théodore & Nymphodore Dugas) n1897-12-24 (B61f60) CC m1933-02-01 (M1f151) Amanda

Perrin (Arrien & Vivine Gagnon) SAM

Hormidas (René & Lydia Soucy) n1905-05-20 (B24f148) d1906-01-19 (S4f161v) (8ms) CC

Bruno-Huques (Camille & Doria Fraser) n1963-12-17 (B12f96) SOA

Gabrielle-Huquette (Télesphore & Amanda Roy) n1931-03-26 (B36f28v) d1931-09-25 (S22f39) (6ms) CC

M.Paule-Huquette (Jean-Frs & M.Louise Lévesque) n1932-03-24 (B32f50) CC m1958-10-04 Daniel Verreault, St-Thomas-d'Aquin-de-Qué.

Jacqueline-Huquette (Alphée & Alberte Marin) n1938-08-05 (B66f186v) CC

Julienne-Ida-Bella (Arthur & Julienne Talbot) n1885-01-29 (B7f37) CC

Alberta-Ida (Auguste & Rébecca Sergerie) n1899-06-26 (B39f27v) CC m1919-08-05 Antoine Cloutier, Sayabec

Irène (Arthur & Malvina Côté) n1905-09-24 (B47f156) d1907-02-17 (S6f181) (1an) CC

Estelle-Irène (Yvon & Irène Tanguay) n1937-04-18 (B35f155) CC m1959-07-11 Angelbert Alard, Ste-Perpétue-de-Nicolet

Yvon-Irénée (Yvon & Irène Tanguay) n1943-02-18 (B8f52v) CC m1967-12-23 Yvette Houle, St-Léonard Nicolet

Eugénie-Irma-Dolorès (Gustave & Vitaline Côté) n1905-08-05 (B39f151v) CC m1936-10-24 Gabriel Bernatchez, St-Louis-de-France Mtl

ROY

Jacqueline-Jacinthe (Arthur & Jacqueline Sergerie) n1967-06-28 (B37f340v) CC

Amanda-Jacqueline (Télesphore & Amanda Roy) n 1926-08-28 (B78f153) m1951-07-12 (M16f73)
Zachée Roy (Luc & Angéline Verreault, St-Germain-de-Dorchester) CC

Blanche-Jacqueline (Ernest & Alvine Soucy) n 1955-08-08 (B99f231) m1975-10-11 (M32f419)
Francis Côté (Louis-Marie & Albertine Mercier) CC

Jacqueline (Henri-Paul & Thérèse Lajoie) n 1957-03-04 (B38f57v) m1975-04-19 (M5f384)
Daniel-Gérard Belisle (Odessa & Anna Bélanger, St-Antoine-des-Laurentides) CC

Jacques-Ephrem (Ephrem & Adèle-Elise Verreault) n1928-05-10 (B56f202) CC m1953-10-14
Denise Brochu, St-Philippe-de-Dalquie Abitibi

Sylva-Jacques (Ls-Olivier & Corine Martel) n 1934-12-09 (B95f197) SAM

Arthur-Jacques (Cyr & Germaine Roy) n1938-08-31 (B2f189v) m1962-12-29 (M29f221) Jacqueline Lepage (Jos & Ernestine Chrétien, St-Vincent-Ferrier) CC

Jacques (Léopold & Blanche Gagnon) n1939-12-16 (B99f220v) m1962-06-16 (M6f202v) Nicole Lévesque (Omer & Estelle Vallée) CC

René-Jacques (Camille & Doria Fraser) n1951-07-22 (B23f171v) SOA

Jacques (Ernest & Aline Soucy) n1952-12-16 (B146f128) d1953-06-16 (S12f143) (6ms) CC

Jacques (Conrad & Jeanne-d'Arc Chouinard) n 1954-12-23 (B147f205) CC

ROY

Jacques (Jean-Marc & Réjeanne Landry) n1958-01-27 (B12f86v) CC m1982-07-17 Céline Daoust,



Jean (Béloni & Delvina Vallée)n1889-07-04(B31f111) CC m1921-07-05 Delvina Tremblay, Mat.

Jean-Gilles (Edouard & Anna Chrétien) n1933-06-04 (B43f72v) m1968-08-24 (M222f370v) Claudette Barriault (Eugène & Lucienne Soucy) (vve Jacques Landry) CC

Jean (Jean-Horace & Julia Gravel, MJ) m1957-03-02 (M2f55) Graziella Fournier (Louis & Hectorine Côté) CC

Romuald-Jean (Ethelbert & Thérèse Belzile) n 1938-05-17 (B44f181) m1966-06-25 (M5f311) Lucie Emond (René & Rose Bernatchez) CC

Jean-Aimé (Henri-Paul & Thérèse Lajoie)n1955-09-12 (B113f235) CC

Jean-Baptiste (Louis & Olive Gagnon) n1837-10-13 (B14f49v ind.Rim.) m1859-01-17 (M5f83v) Marguerite Sasseville (Jean-Bte & Esther Caron) SAM d1893-03-31 (S9f175v) (55ans) CC

Georges-Jean-Baptiste (René & Lydia Soucy) n 1894-09-03 (B41f10) m1924-05-07 (M5f98v) M. Anne Ross (Elzéar & Alma Morin, LMs) d1980-09-21 (S24f216) (86ans) CC

Jean-Baptiste-Charles-Eugène (Albert & Anaïse Côté) n1899-05-04 (B27f23v) CC m1941-09-11 (M12f142) Hénédine Dion (Georges & Alma Lepage) SAM

Jean-Claude (Cyprien & M.Marthe Gagnon)n1945-05-26 (B58f116v) m1967-09-02 (M26f347) Roselle Sergerie (Paul-Aimé & Rita St-Pierre) CC

ROY

Jean-Claude (Albert & Jeanne d'Arc Michaud) n1953-11-20 (B35f199) SOA m1977-07-01 Sylvie Ouellet, Riv.-du-Loup

Jean-Claude (Chs-Emile & Magella Gendron) m 1974-10-25 (M36f361) Huguette Gendron (Lucien & Mariette Pelchat) CC

Jean-Clément (Jean-Ls & Thérèse Harrisson) n 1947-05-26 (B21f128v) SOA m1968-08-24 Denise Truchon, St-Félicien

Jean-Clément (Camille & Doria Fraser) n1955-06-24 (B22f16v) SOA

Jean-François (Gustave & Vitaline Côté)n1898-09-19 (B40f10v) m1929-07-16 (M2f237) M.Louise Lévesque (Samuel & Adrienne Gauthier) CC 2è m1965-07-17 Antoinette Lévesque N.-D.-du- St-Sacrement Mtl d1968-05-09(S10f359v) (69ans)CC

Jean-François-Denis (Albini & Lucille Sasseville) n1966-06-10 (B48f310v) CC

Jean-Guy (Robert & Rose-Aimée Vallée) n1940-11-30 (B27f15v) LM

Jean-Guy (Fernando & Gabrielle Sergerie) n 1946-03-13 (B24f137) CC

Jean-Guy (Albert & Jeanne-d'Arc Michaud) n 1948-11-01 (B36f144) SOA m1970-07-18 Sylvianne Plante, Ste-Catherine Cté Laprairie

Jean-Guy (Eudore & Pierrette Lafontaine) n 1953-10-31 (B29f118v) d1953-11-01 (S6f118v) (1jr) SBL

Jean-Hugues (Alphée & Alberte Marin) n1940-12-10 (B91f243v) CC

Jean-Léon (vf Geneviève Keable) d1889-02-13 (S1f66) (86ans) GM

ROY

Jean-Louis-Norbert (Alphonse & Alphonsine Paquet) n1921-03-05 (B13f73v) T m1946-08-07 (M6f118v) Thérèse Harrisson (Béloni & Eugénie

Ouellet) SOA

Jean-Luc (Arthur & Jacqueline Sergerie)n1968-06-04 (B27f361v) CC

Jean-Marc (Hector & Rosanne Deroy) n1924-12-05 (B72f147) T m1961-07-15 (M16f176v) Alberte Gaudreault (vve Adrien Landry) CC

Jean-Marc (Christophe & Odile Sergerie)n1926-03-29(B28f142v) m1948-06-30(M5f213) Béatrice-Réjeanne Landry (Delphis & Jeanne Perrée) CC

Jean-Marc (Léopold & M. Ange Verreault) n1937-12-31 (B2f284) SAM (LC) m1962-09-01 Marthe Béliveau, St-Joseph-de-Bordeaux

Jean-Marie-Ferritti (Louis & Rose Morin) n 1866-05-11 (B17f14v) CC

Jean-Marie (Conrad & Jeanne-d'Arc Chouinard) n1952-07-2(B91f115) CC m1977-07-02 (M12f344) Linda Labrie (Yvon & Béatrice Fournier) SAM

Jean-Marie (Chs-Emile & Magella Gendron) m 1974-10-25 (M35f360) Lucille Gendron (Lucien & Mariette Pelchat) CC

Jean-Noël (Roger & Béatrice Lajoie) n1954-12-31 (B3f207v) d1955-05-11 (S6f219v) (4ms) CC

Jean-Pascal (Marc & Oviette Dumont) n1976-03-12 (B21f449) CC

Jean-Paul (Ernest & Alvine Soucy) n1950-04-24 (B45f26v) CC

Jean-Paul (Henri-Paul & Thérèse Lajoie)n1952-04-29 (B61f105v) d1953-04-15(S6f136v)(11ms)CC

ROY

Jean-Paul (Henri-Paul & Thérèse Lajoie) n1958-06-22 (B65f96v) CC

Jean-Pierre (Chs-Edouard & Rita Emond) n1940-01-01 (B3f221v) CC

Jean-Pierre (Hector & Rose-Anne Deroy) n1951-04-19 (B14f109v) LM

Jean-René (Lorenzo & Noémie Sergerie) n1960-04-08 (B4f182) LM m1984-08-24 Linda Chenel, SAM

Jean-Yves (Henri-Paul & Thérèse Lajoie) n1951-01-04 (B5f53) CC m1973-07-14 Marcelle Lafontaine, St-Jean-Chrysostome Lévis

Jeanne-Anaïse (Clovis & Aline Bélanger) n1903-01-27 (B3f97v) d1903-10-12 (S24f114v) (9ms) CC

Adrienne-Jeanne-Aimée (François & Blanche Harrisson) n1906-02-19 (B4f163) d1932-02-20 (S3f47v) (26ans) CC

Jeanne-Alice (Albert & Démerise Lévesque) n1909-02-28 (B11f22v) d1909-04-02 (S11f24v) (1ms) CC

Jeanne-Carole (j.) (Cyprien & Marthe Gagnon) n1948-03-11 (B24f203v) m1971-07-10 (M14f144) Etienne Gauvreau (Lomer & Flore Boudreau, St-Omer) CC

Jeannine-Denise (j.) (Cyprien & Marthe Gagnon) n1948-03-11 (B25f203v) m1972-06-23 (M10f200) Jean-Guy Fournier (Aimé & Hénédine Lemieux) CC

Bernard-Jeannot (Camille & Doria Fraser) n1959-11-15 (B30f64v) SOA

Jessica-M. (Jean-René & Linda Chenel) n1988-01-30 (B2f234) LM

ROY

M.Claude-Johanne (Lucien & Louisa Isabelle) n
1954-12-23 (B43f205v) CC m1980-07-19 Distasio



Jocelyn (Robert & Rose-Aimée Vallée) n1949-
04-15 (B8f93) m1968-07-06 (M5f80) Pauline
Vallée (Amédée & Delvina Gasse) LM

Giseline-Fernande dite Jocelyne (Fernand &
Gabrielle Sergerie) n1943-10-01 (B69f71)
m1962-05-19 (M5f201) Jean-Marie Pelletier
(Alphonse & Adélaïde Gagné) CC

Jocelyne (Robert & Rose-Aimée Vallée) n1951-
02-04 (B5f107) LM m1972-07-10 (M19f315) Ri-
chard Deroy (Jacques & Monique Pelletier) SAM

M.André-Jocelyne (Cyprien & Berthe Gagnon) n
1953-01-09 (B4f130v) m1975-12-26 (M36f431)
Claude-Omer-Roger Masson (Claude & Thérèse
Gauthier, Montmagny) CC

Josée (Georges & Laetitia Bernier) n1956-10-
16 (B118f41v) CC

Chantal-Josée (Fernando & Gabrielle Sergerie)
n1959-07-05 (B87f126v) CC

Josée (Napoléon & Eliane L'Italien) n1961-01-
06 (B8f75) SOA

Josée (Marcel & Madone Vallée) n1976-02-19
(B13f439) CC

Joseph (Henri & Marie Gagnon) m1829-09-03
(M4f30 ind.Mat.) Esther Lévesque (Joseph &
Esther Vion) SAM d1874-08-19 (S7f21v)
(68ans) CC

Joseph (Henri & Elisabeth Dugas) n1824-05-15
(B1f13) m1849-10-16 (M6f20v) Sylvie Parent
(Augustin & Olive Ruais) SAM d1904-06-07 (S21
f127) (83ans) CC

ROY

Joseph (Joseph & Esther Lévesque) n1831-01-27
(B8f7v ind.Rim.) m1858-01-11 (M1f69) Elisa-
beth Gagnon (Dominique & Angélique Côté) SAM
d1905-01-03 (S2f142) (73ans) CC

Joseph (Louis & Olive Gagnon) n1834-06-04 (B.
f43) m1860-05-08 (M3f6) Elisabeth Sasseville
(Jean-Bte & Esther Caron) SAM

Joseph (Théodore & Marguerite Dugas)n1857-07-
12(B34f63)m1879-11-17(M16f114v) Marie Gosse-
lin (Etienne & Lucie Leclerc) 2è m1882-09-18
(M8f187) Angélique Gosselin (Etienne & Lucie
Leclerc) SAM 3è m1902-07-29 (M4f87v) Clara
Vaillancourt (Octave & Marguerite Tanguay) 4è
m1908-08-27(M9f14) Marguerite St-Laurent (vve
Alphonse Dionne)d1936-12-02(S25f146)(79ans)CC

Joseph (Louis & Rose Morin) n1872-12-30 (B14
f80) SAM

Joseph-Charles-Adélard (Louis & Rose Morin) n
1876-09-30 (B85f38) SAM

Joseph-Louis-Augustin (Louis & Olive Ross) n
1886-05-29 (B40f303v) SAM m1909-10-11(M..f41)
M.Anne Coulombe (Godefroi & Henriette Bernat-
Chez) ML d1964-08-27 (S11f37) (78ans) LM

Joseph-Albert-Alphée (Edouard & Maria Para-
dis) n1901-12-01 (B74f75) CC m1923-08-11
Laura Proulx, Sts-Anges Lachine Mtl

Joseph-Albert-David (Norbert & Ernestine Bé-
langer) n1913-08-19 (B101f86v) SAM Sous-
diacre 1945-05-10

Joseph (Lorenzo & Noémie Sergerie)n..d1965-
04-07 (B4 S1f43) LM

Joséphine (Joseph & Esther Lévesque)n1843-01-
15(B46f18) SAM m1865-02-13 (M4f3) Samuel Dion
(Thomas & Julienne Marceau) d1916-05-09 (S6
f159v) (73ans) CC

ROY

Judès (Arsène & Estelle Ducasse) n1950-05-14
(B55f29) m1975-07-11 (M12f395) Micheline Lan-
dry (Adrien & Thérèse Lepage) CC

Georges-Jules (Hector & Mariette Dion) n1939-
08-02 (B60f211) CC

Jules-Charles (Charles & Marguerite Gagné) n
1942-07-06 (B66f36v) CC

Julie (Philiass & Julie Dancause) n1882-08-19
(B45f174v) d1882-12-21 (S15f181) (4ms) CC

Julie (Eudore & Eugénie Gagnon) n1915-12-12
(B60f152) d1935-04-26 (S8f112) (19ans) CC

Christine-Julie (Albini & Lucille Sasseville)
n1962-01-22 (B16f195) CC

Julie (André & M.Claire Sergerie) n1973-01-10
(B9f2500) CC

Anne-Marie-Juliette (Octave & Amélie Audet) n
1937-07-14 (B66f272) SAM m1958-07-07 Gérald
Perrault, MJ

Blanche-Philomène-Justine (Gustave & Vitaline
Côté) n1912-02-06 (B11f72v) CC m1940-06-17 El-
zéar Hamel, Ste-Anastasie-de-Greenfield Park

Katy-Sonia (Raynald & Solange Boulay) n1970-
01-11 (B5f80) SAM

Keven-Marc (Gaston & Lorraine Dionne) n1978-
08-31 (B32f99) CC

Keven (Jacques Collin & Claudia Roy) n1984-
04-10 (B23f13) CC

Alphonse-Laurent (Jean-Ls & Thérèse Harris-
son) n1949-04-08 (B14f140v) SOA m1968-09-21
Evangéline Paré, N.-D.-de-la-Doré Roberval

ROY

M. Anne-Jeanne-Lauretta (Georges & Azilda Roy) n1901-07-21 (B41f66v) CC m1934-07-24 Alexandre Gagnon, Mat.

Jeanne-Laurette (Ephrem & Elise Verreault) n1922-02-18 (B17f47v) CC

Jeanne-Laurette (Adrien & Anna-Marie Harrison) n1930-10-27 (B100f17v0 m1951-09-29 (M30f85) Henri-Laval Turcotte (Arthur & Irène Dubuc, N.-D.-de-Qué.) CC

Lauréate dite Laurianne (Hector & Rose-Anne Deroy) n1940-06-15 (B14f11v) LM m1963-08-17 (M20f240) Gérard Dugas (Donat & Yvonne-Anne Deroy, SAM) CC

Léa (Joseph & Esther Lévesque) n1848-10-03 (B12f15) SAM m1867-03-04 (M3f19v) Trefflé Côté (Paul & Mathilde Gagnon) d1974-07-22 (S6f20v) (25ans) CC

Léa (Louis & Rose Morin) n1873-01-01 (B13f80) SAM

Léon (Bélonie & Delvina Vallée) n1884-06-15 (B21f23v) CC m1909-07-13 (M12f330v) Emilie Gagné (Théodore & Clara Vallée) SAM 2è m1949-08-08 Clothilde Grand-Maison, St-Jérôme

Léon-Hector (Hector & Anna-Marie Gagnon) n1899-08-11 (B48f30) m1935-06-25 (M10f116) Albanie Isabelle (Joseph & Eugénie Lavoie) CC

Léonie-Angélique (Chs-François & Charlotte Sasseville) n1866-09-15 (B60f116v) SAM

François-Louis-Léopold (Bénoni & Emma Roy) n1890-06-12 (B29f128v) d1901-08-23 (S11f68) (11ans) CC

M.-J.-Léopold (Delphis & Edulie Pelletier) n1905-09-10 (B44f154) CC m1930-07-17 Géraldine-Françoise Santerre, Sillery Qué.

ROY

Olivier-Léopold (Bénoni & Emma Roy) n1906-03-06 (B9f164v) m1938-07-11 (M14f185v) M. Blanche Gagnon (Joseph & Adèle Gagné) CC

Léopold (Albert & Démerise Lévesque) n1917-05-16 (B35f1830 d1917-06-17 (S5f184v) (1ms)CC

Léopold (Robert & Rose Vallée) n1939-06-26 (B7f4) LM m1962-04-28 M. Aimée Arseneault, St-Jean-Vianney Cté Saguenay

Arthur-Lewis (Aimé & Gabrielle Roy) n1956-01-20 (B7f11v) CC

Lillie dite Libie (Théodore & Marguerite Dugas) n1849-07-04 (B42f18v) SAM m1873-01-21 (M2f97v) Louis Lemieux (Michel & Léa Gagné)CC

Ghislaine-Lili (Aimé & Gabrielle Roy) n1962-08-21 (B76f210) CC

Lina-Marcelle (Oscar & Elise Roy) n1932-02-20 (B16f48) m1975-09-13 (M30f414) Gilles Champion (Gérard & Gemma Ross, St-Pierre-Apôtre Mtl

Oliva-Lina (Edgar & M. Anna Gasse) n1942-09-03 (B24f30) LM m1970-08-08 René Nadon, Longueuil

Linda (Lucien & Louisa Isabel) n1957-03-10 (B37f57v) CC m1979-08-04 Michel Therrien, Ste-Françoise-Romaine Lachine

Jacqueline-Linda (Roger & Béatrice Lajoie) n1963-01-29 (B17f224) CC

Albert-Lionel (Jean-Bte & M. Anne Ross) n1932-05-12 (B47f52) m1956-08-25 (M21f35) Rachel Gagnon (Olivier & Blanche St-Pierre) CC

Lionel (André & Annette Lajoie) n1955-01-21 (B13f209) CC

ROY

Lisa (François & Adéline Lepage) n1862-09-09
(B73f43) SAM

Lise-Diane (Edgar & M. Anna Gasse) n1937-08-11
(B16f70v) LM Prof. religieuse.. Sr Marie-Suzanne, Sr St-Paul-de-Chartres SAM

Lise (Ernest & Alvine Soucy) n1957-01-18 (B7
f50v) m1977-07-08 (M6f22) Gaétan Dugas (Borromée & Dorothée Lafond, SAM) CC

Joëlle-Lise (Lucien & Estelle Roy) n1964-02-05 (B11f254v) CC

Régine-Lisette (Samuel & Odile Landry) n1941-01-15 (B3f2v) m1965-08-07 (M10f291) Mario Otis (Stanislas & Elise Desrosiers, St-Jérôme Mat.) CC

Andrée-Lison (Aimé & Gabrielle Roy) n1964-07-04 (B50f263) CC

Lorenzo (Alphonse & Alphonsine Paquet) n1928-01-29 (B2f9) LM m1949-01-05 (M1f147) Noémie Sergerie (Georges & Blanche Ducasse) SOA

Alonzo dit Lorenzo (Jean-Bte & M. Anne Ross) n1934-05-24 (B47f90v) m1962-09-27 (M22f214v) Hermance Côté (Chs-Eugène & Alice Lamarre) CC

Louis (ép. Olive Gagnon) d1898-07-02 (B13f7v) (91ans) CC

Louis (Henri & Elisabeth Dugas) n1826-05-13 (B1f23) m1854-02-13 (M4f24v) Rosalie Morin (Honoré & Henriette Mercier) SAM d1913-02-11 (S..f97) (86ans) ML

Louis (Louis & Olive Gagnon) n1831-06-19 (B7f7v ind. Rim.) m1851-07-08 (M2f33) Ursule Lepage (Eloi & Julienne Pineault) d1910-12-19 (S52f376) (79ans) SAM

ROY

Louis (..) d1906-03-25 (S9f165v) (71ans) CC

Louis-Agénor (Joseph & Sylvie Parent) n1857-

11-13 (B58f68) SAM

Louis (Louis & Rosalie Morin, LM) m1884-02-16
(M2f267v) Oliva Ross (Hilaire & Zoé Marin) SAM
d1933-06-24 (S3f43) (75ans) LM

Louis-Napoléon (Joseph & Elisabeth Sasseville)
n1870-03-11 (B15f63v) CC

Louis-Agénor (Arthur & Malvina Côté) n1900-
11-27 (B62f53v) CC

Louis-Albert (Auguste & Rébecca Sergerie) n
1905-07-28 (B38f151v) CC m1930-07-15 M. Anne
Pouliot, Immaculée-Conception Mtl

Ethelbert-Louis (Ethelbert & Thérèse Belzile)
n1937-04-25 (B39f155) CC m1963-05-25 Lise
Véronneau, Ste-Famille Mtl d1969-07-15 (S14
f30) (32ans) CC

Louis-J.-Auguste-Guillaume (Gabriel & Aliette
Lavoie) n1953-09-13 (B89f154) CC

Louis-François (Arthur & Jeanne-d'Arc Marin)
n1956-11-12 (B134f45) CC m1979-10-07 (M27f66)
Yolande Michaud (Raymond & Madeleine Gendron)
SAM

Louis-Alphonse (Théodore & Marguerite Dugas)
n1859-08-27 (B46f93v) SAM m1881-09-20 (M14
f164) Nymphodore Dugas (Pierre & Marcelline
Blanchette) CC d1944-01-03 (S2f76v) (88ans) CC

Louis-François-Bénoni (Bénoni & Emma Roy) n
1898-12-04 (B57f15v) CC m1937-04-27 Louise
Prévost, N.-D.-de-Beauport

Louis-François (Arthur & Jacqueline Sergerie)
n1975-09-16 (B27f420) CC

ROY

Louis-de-Gonzague (Stéphane & Victoria Roy)
d1890-06-11 (S13f128v) (18ms) CC

Louis-de-Gonzague (Adolphe & Malvina Chénard)
n1917-04-06 (B23f179) d1961-12-12 (S29f190)
(44ans) CC

Louis-Joseph-Marie (Luc & Angélique Ver-
reault) n1901-12-08 (B78f75v) d1972-01-28
(S2f177) (70ans) CC

J.-Louis-Alonzo dit Louis-Joseph (Georges &
Azilda Roy) n1905-10-20 (B53f157v) CC

Louis-Joseph (Télesphore & Amanda Roy) n1924-
03-19(B13f96v) d1929-02-16(S12f225v) (4ans)CC

Louis-J.-Norbert (Ls-Olivier & Corinne Mar-
tel) n1929-12-24 (B96f58v) SAM m1961-12-16
Réjeanne Trudel, St-Jean-Bte Qué.

Louis-Marie-Ernest (Norbert & Ernestine Bé-
langer) n1912-07-01 (B62f50v) d1912-07-03
(S30f51) (2jrs) SAM

Louis-Marie (Horace & Hermance Perrée) n1939-
05-13 (B34f205) m1967-08-26 (M4f68) Margueri-
te Marin (Joachim & Sara Deroy, LM) CC

Louis-Marie-Roger (Louis & M.Louise Grant,
LMs) m1976-12-24 (M19f43) Pauline Lévesque
(Auguste & Eugénie St-Laurent) T

Louis-Noël (Fernando & Gabrielle Sergerie) n
1944-12-25 (B118f104) CC m1968-12-28 Diane
Maltais, S.-Coeur Saguenay

Louis-Octave (Olivier & Eugénie Dufour)n1920-
10-11 (B81f20) CC m1954-06-08 Géralda Dion,
St-Victor-de-Mat.

ROY

Louis-Olivier (Norbert & Ernestine Bélanger)
n1897-08-22 (B66f265v) SAM m1929-02-12 Corin-
ne Martel, Grande Rivière d1964-01-03 (S1f17)
(66ans) SAM

Louise (Louis & Ursule Lepage) n1874-05-09
(B29f16v) CC m1924-02-05 Samuel Létourneau,
Ste-Anne Woonsocket

Louise-Zéphelda (Louis & Oliva Ross) n1890-
01-25 (B18f72) d1895-06-13 (S20f200)(5ans)SAM

Louise-Anafse (Albert & Anafse Côté) n1894-
08-27 (B39f9v) CC m1926-11-18 Georges-E. Lan-
gevin, Rosemont Mtl

Louise-Robertine (Joseph & M.Anne Coulombe)
n1913-07-08 (B90f82v) d1915-08-04 (S29f149)
(2ans) SAM (LM)

Louise (Albert & Diana Dupuis) n1922-03-28
(B17f91v) T m1940-08-20 (M5f12v) Jules Hen-
ley (Virgile & Anna Rioux, MS) LM

Louise (Georges & Laetitia Bernier) n1959-04-
22 (B48f120) CC

Luc (Arthur & Malvina Côté) n1870-07-11 (B32
f80v) CC m1919-10-06 Anna-N. Vaine, Ste-
Marie-de-Winchendon

Luc (Jean-Bte & Marguerite Sasseville) n1872-
10-16 (B39f93) m1904-11-11 (M..f137v Angéli-
que Verreault (Philippe & Zélie Beaulieu)
d1932-03-11 (S4f49) (59ans) CC

Luc (Joseph & Angélique Gosselin) n1888-10-19
(B48f100) CC m.. Hermina Paradis, Fort-Kent
Maine

Luc-Nil (Luc & Angélique Verreault) n1903-02-
01 (B7f98v) d1934-08-14 (S10f96v) (31ans) CC

ROY

M.Claire-Lucienne dite Luce (Auguste & Corinne Pelletier) n1900-08-15 (B45f48) CC

Monique-Lucette (Horace & Hermance Perrée) n 1933-11-29 (B91f82v) CC m1968-10-12 Maurice J. Jodoin, St-Albert-le-Grand Qué.

Cécile-Lucie (Léopold & Blanche Gagnon) n 1950-06-14 (B67f31v) CC m1971-07-17 Gaétan Soucy, T.-St-Nom-de-Jésus Mtl

Lucie (Roland & M.Paule Vallée) n1960-08-26 (M77f155) m1980-07-25 (M15f201) Claude Tremblay (Roch & Oviette Dugas) CC

Lucie (Lorenzo & Noémie Sergerie) n1961-04-03 (B8f192) LM

Lucien (François & Blanche Harrisson) n1921-07-19 (B62f34) m1944-08-09 (M17f94) M.Louise Isabelle (William & Eugénie Lavoie) CC

Lucien (Léon & Bernadette Ouellet, SPA)m1957-08-01 (M13f72) Estelle Roy (François & Blanche-Eva Harrisson) CC

Lucienne (Norbert & Ernestine Bélanger)n1905-06-12 (B73f201) SAM

Lucienne (François & Blanche Harrisson) n1919-07-08 (B54f235) m1940-06-08 (M8f229v) Aurèle Sergerie (Willie & Rose-Anna Gagnon)CC

Charles-Ludger (Arthur & Elmire Sergerie) n 1885-06-19 (B35f45v) d1915-12-09 (S26f151v) (30ans) CC

Ludger (Adolphe & Odina Talbot) n1892-03-17 (B12f155v) m1922-08-22 (M8f58) M.Jeanne St-Pierre (Arthur & Anna Soucy) d1953-12-08 (S27f163v0 (61ans) CC

ROY

Louis-François-Ludovic (Béloni & Emma Roy)n..
enr1883-12-18 (B57f16v) d1973-02-02 (S2f248)
(89ans) CC

Albert-Ludovic (Albert & Anafse Côté) n1893-
01-25 (B6f171v) CC

Lyne (Jacques & Nicole Lévesque) n1963-03-24
(B39f228v) CC

Madeleine-Mathilde (Herven & Elisa Miville)
n1923-12-04 (B101f91) CC m1946-06-24 Chs-Emi-
le Chassé, Shelter-Bay

Edulie-Alphéda-Madeleine (Télesphore & Amanda
Roy) n1925-04-21 (B35f121v) CC m.. Jean-Marc
Denommé, Trois-Rivière

Marthe-Madeleine (Cyr & Germaine Roy) n1934-
03-31 (B32f87v) CC m1953-04-23 Eric-Arthur
Roy, St-Laurent-de-Jonquières

Elise-Madeleine (Maurice & Emilie Ouellet) n
1941-06-27 (B58f11v) CC m1967-07-08 André
Chrétien, St-Julien Pont-Viau

Madeleine (Hubert & Jeanne Chouinard) n1943-
09-22 (B96f218v) SPA m1966-10-15 Florent Mes-
sler, St-Georges-de-Bale-Comeau

Madeleine (Ernest & Alvine Soucy) n1947-04-28
(B38f178) m1968-08-03 (M17f368v) Gilles Gué-
nard (Willie & Ernestine Tanguay, SPA) CC

Malvina (Louis & Rose Morin) n1857-10-09 (B49
f66v) SAM m1879-09-09 (M..f144) Magloire Ro-
binson (Jean & Théothiste Couillard) ML

Malvina (François & Malvina Pelletier) n1870-
02-16 (B11f60v) m1891-08-26(M3f147v) Macaire-
Emile Côté (Macaire-Ambroise & Elmire Rous-
sel) d1956-01-21 (S3f11) (85ans) CC

ROY

Malvina (André & Alphonsine Cadoret) d1933-06-18 (S3f7) (63ans) LC

Manon (Jean & Marthe Dugas) n1962-03-30 (B39f217) SAM

Ghislaine-Manon (Aldéo & Colette Desrosiers) n1965-06-06 (B55f288) CC

Marc-Arthur (Cyprien & Marthe Gagnon) n1951-05-18 (B66f65v) m1975-08-16 (M27f411) Oviette Dumont (Emile & Adélie Boucher) CC

Marc-André (Lucien & Louisa Isabelle) n1950-10-26 (B109f45) CC

Marcel-Elzéar (Ephrem & Elise Verreault) n1926-03-20 (B24f142) CC m1952-07-17 Gertrude Raymond, Ste-Gertrude Abitibi

Edouard-Marcel (Jean-François & Louise Lévesque) n1935-12-23 (B..Af218) CC m1959-08-22 Denise Ethier, Ste-Philomène

Marcel-Michel (Léopold & Blanche Gagnon) n1942-10-13 (B94f44) CC m1971-12-21 (M32f172) Madone Vallée (Hector & Rachel Tremblay) CC

Marcel (Norbert & M. Paule Paquet) n1953-10-26 (B143f77) SAM

Paul-Marcel (Georges & Ghislaine Parent) n1959-06-23 (B20f61) SOA m1981-09-12 Suzanne Laporte, Ste-Thérèse-de-Cowansville

Yvonne-Marcelle (Herven & Elisa Miville) n1925-05-22 (B44f123v) CC m1943-08-10 (M7f84v) Louis Cyr (Joseph & Maria Perrée) SOA

Louise-Marcelline (Louis & Nymphodore Dugas) n1896-05-27 (B27f35v) d1980-08-30 (S21f211) (84ans) CC

ROY

Marguerite (Théodore & Marguerite Dugas) n
1851-11-03 (B25f5v) SAM m1871-01-23 (M3f70v)

FRANÇOIS-XAVIER LEMIEUX (MICHEL & Lea Gagne)

d1933-07-28 (S23f77v) (81ans) CC

Marguerite (Elzéar & Joséphine Côté) m1922-
01-03 (M1f36) Honoré Synnett (Xavier & Marie
Gagnon) SM

Marguerite-Eugénie (Charles & Céline Martin)
n1909-10-22 (B59f33) CC

Marguerite-Elise (Norbert & Ernestine Bélanger)
n1914-12-17 (B121f126v) SAM

Marguerite (Pierre & Adrienne Raymond) d..
enr1934-07-12 (S20f188) (10ans) SAM

Maria (Joseph & Elisabeth Gagnon) d1929-09-
26 (S42f243v) (57ans) CC

Maria (Auguste & Rébecca Sergerie) n1903-06-
20 (B39f106) d1906-08-25 (S19f172v) (2ans) CC

Maria-Angélique (Clovis & Aline Bélanger) n
1904-09-03 (B49f133v) m1911-01-10 (M2f53)
François-Xavier-Ulric Truchon (François &
Céline Bernier, St-Jérôme Mat.) CC

Marie-Elisabeth (Henri & Elisabeth Dugas) n
1822-09-29 (B1f..ind. Gaspé) CC m1844-08-10
(M7f31 ind.Mat.) Abraham Gagné (Abraham &
Archange Duval) d1857-07-11(S8f63) (38ans)SAM

Marie (Louis & Olive Gagnon) n1836-04-28 (B7
f24v ind. Rim.) SAM

Marie (Théophile & Camille Deschênes) n1880-
12-26 (B26f37) d1880-12-27 (S1f38) (1jr) SM

Marie (Charles-Edouard & Rita Emond) d1976-
01-09 (S1f433) (25ans) CC

ROY

Marie-Raymonde-Alice (Raymond & Alice Gagnon)
n1959-11-16 (B2f137) CC

Marie-Ange (Adrien & Anne-Marie Harrisson) n
1929-01-22 (B13f223) m1955-08-13 (M19f231v)
Maurice Gagné (Joseph & Célanire Bouchard,
St-Luc Chicoutimi) CC

Marie-Anne-Elisabeth (Joseph & Elisabeth Ga-
gnon) n1875-05-01 (B28f33) d1893-11-20 (S21
f182v) (18ans) CC

Marie-Anne-Emilia (Joseph & Elisa Miville) n
1876-03-29 (B28f51v) d1890-08-14 (S18f131v)
(14ans) CC

Marie-Anne (Béloni & Malvina Vallée) n1880-
11-06 (B78f149) m1904-06-27 (M4f127) Joseph
Harrisson (Dominique & Clémentine Desjardins,
SF) 2è m1943-07-15 Thomas Thibaudeau, Mat.

Marie-Anne-Adéline-Berthe (Béloni & Emma Roy)
n1882-02-07 (B6f168) d1883-04-27 (S4f5v) (14
ms) CC

Marie-Anne (Joseph & Angélique Gosselin) n
1883-10-01 (B44f13) CC

Marie-Anne (Louis & Olive Ross) n1896-01-26
(B7f221v) SAM m1920-07-06 (M3f60v) Charles
Chenel (Joseph & Anna Thériault, SAM) T

Marianne-Emilie (Jeannot & Claire Tourigny)
n1983-07-09 (B..f229) ML

Marie-Blanche-Ida (Jean-Bte & M.Anne Ross) n
1931-02-04 (B10f24v) m1963-08-10 (M17f239)
Germain Doré (Jacques & Béatrice Vanier, Ste-
Agathe-des-Monts) CC

Marie-Claire (Antoine & Rose-Anna Ouellet) m
1945-10-17 (M9f110) Léopold Amyot (Rodolphe &
Marie Leclerc) SOA

ROY

Marie-Claire (Raymond & Jacqueline Savard) n
1962-04-12 (B46f218) SAM

Marie-Desneiges-Blanche (Arthur & Malvina Côté) n1891-01-01 (B1f136v) CC m1923-10-15
Adélarde-Henri Bauget, Ste-Marie Winchendon

Marie-Elisa-Alberte (Adolphe & Odina Talbot)
n1889-04-05 (B17f108v) m1926-09-08 (M12f154)
Oscar Roy (Charles & Eva Gagnon) d1976-11-17
(S27f497) (86ans) CC

Marie-Jeanne (Adolphe & Malvina Chénard) n
1905-07-21 (B36f151) m1926-11-24 (M17f161)
Elzéar St-Pierre (Arthur & Anna Soucy) d1981-
06-30 (S19f245) (75ans) CC

Marie-Jeanne-Aurélie (Léon & Albinie Isabel)
n1938-07-07 (B59f185) CC m1959-12-26 Raoul
Blanchette, St-Enfant-Jésus Mtl

Marie-Josephte (Wilfrid & Alma Lepage) m1946-
09-14 (M36f160) Louis-Philippe St-Pierre
(Philippe & Laura Gendron) CC

Marie-Laure (Louis & Oliva Ross) n1903-05-15
(B34f131v) SAM m1925-07-29 (M10f162v) Alexan-
dre Deroy (Alexandre & Appoline Pelletier) T
d1958-03-19 (S5f26v) (54ans) SAM

Marie-Laure-Albertine (Luc & Angélique Ver-
reault) n1916-02-28 (B16f156) CC

Marie-Laure-France (Jean-Bte & Hénédine Dion)
n1944-09-18 (B124f262v) SAM m1965-01-02 Laza-
ros-Kouyoumt Jian, Ste-Madeleine d'Outremont

Marie-Marthe (Alphonse & Alphonsine Paquet) n
1930-04-28 (B7f25v) m1949-01-05 (M1f89) Gérard
Coulombe (Ambroise & Emilia Côté, Cloridorme)
LM

ROY

Marie-Marthe (Cyprien & M. Marthe Gagnon) n
1940-11-07 (B83f214v) m1961-07-22 (M18f177v)
Marie-Luc Pelletier (Thomas & Yvonne Côté,
SAM) CC

Marie-Paule-Colette (Horace & Hermance Per-
rée) n1944-04-20 (B43f83v) CC

Marie-Paule (Paul & Thérèse Lajoie) n1945-02-
19 (B12f107) m1961-06-22 (M8f174) Charles-Au-
guste Vallée (Edouard & Marie Lévesque, CAR)
CC

Marie-Reine (François & Angéline Guilbeault)
m1935-08-07 (M18f121) Augustin Desrosiers (vf
Malvina Vallée) d1940-01-30 (S3f222v) (23ans) CC

Marie-Rose (Antoine & Rose-Alma Ouellet) m
1936-08-12 (M7f9) Eustache Marin (Jean-Bte &
Démerise Gasse) SOA

Marie-Rose-Thérèse (Henri-Paul & Thérèse La-
joie) n1946-04-17 (B39f139v) m1967-06-17 (M11
f337v) Jean-Thomas Vallée (Edouard & Marie
Lévesque, CAR) CC

Marie-Thérèse (Gabriel & Aliette Lavoie) n
1952-03-20 (B39f101) CC

Nymphodore-Mariette (Horace & Hermance Per-
rée) n1935-09-09 (B78f23v) CC

Mariette-Nicole (Jean-François & M. Louise Lé-
vesque) n1945-09-11 (B7 Af172) CC

Mariette (Robert & Rose Vallée) n1947-05-17
(B12f42v) m1972-12-27 (M4f122) Viateur Guil-
lemette (Elzéar & Rita Dupont, St-Raphaël-de-
Bellechasse) LM

Jeannette-Marina (Aimé & Gabrielle Roy) n1960-
03-20 (B25f142) CC

ROY

Mario-Bernard (Gabriel & Aliette Lavoie) n
1957-03-25 (B44f58) d1988-05-13 (31ans) CC

Germaine-Marise (Edgar & Angèle Deschênes)
n1952-12-19 (B188f33) SAM

Rolande-Marlène (Aimé & Gabrielle Roy) n1957-
06-17 (B84f66v) CC

Martin (Théodore & Berthe Vaillancourt)n1948-
09-25 (B119f222v) CC m1970-12-26 Michelle
Gauthier, N.-D.-de-la-Merci Mtl

Benoit-Martin (Ernest & Alvine Soucy) n1965-
05-02 (B41f284v) CC

Emilien-Martin (Arthur & Jacqueline Sergerie)
n1971-10-03 (B41f169) CC

Martine (Napoléon & Anita D'Amours) n1959-01-
22 (B...f88) ML m1979-06-22 Nelson Pilote,
Amqui

Eugénie-Martine (Jean-Louis & Thérèse Harris-
son) n1960-09-21 (B85f156v) CC m1980-08-09
Michel Tremblay, St-Félicien

Martine (Jean & M.Marthe Dugas) n1963-05-14
(B79f277) SAM

Martine (Arthur & Jacqueline Sergerie) n1974-
02-14 (B9f310) CC

Maurice-Edgar (Herven & Elisa Miville) n1916-
06-04 (B38f160v) CC m1937-10-20 (M...f111)
Emilie Ouellet (Prime & Anna Robinson) ML

Edgar-Maurice (Edgar & M.Anna Gasse) n1939-
11-21 (B21f7v) LM m1962-08-25 (M25f238) De-
nise Collin (Germain & M.Anna St-Laurent) SAM

Maurice (Edgar & Angèle Deschênes) n1958-08-
11 (B101f49) d1977-06-23 (S21f341) (18ans)SAM

ROY

Arsène-Maxime (Gaston & Lorraine Dionne) n
1972-06-18 (B31f206) CC

Mélanie (Eudore & Lise Ouellet) n1976-01-18
(B14f203) SAM (Cap-Seize)

Michel (Auguste & Rébecca Sergerie) n1901-05-
08 (B29f62v) CC

Michel-Viateur (Théodore & Dorothée Lemieux)
n1942-04-04 (B31f31) d1944-07-15 (S20f92v)
(2ans) CC

François-Michel (Théodore & Berthe Vaillan-
court) n1946-09-28 (B109f163v) CC m1973-12-15
Huguette Picard, St-Alphonse-d'Youville Mtl

Albini-Michel (Arthur & Jeanne-d'Arc Marin)
n1952-09-23 (B119f122) CC m1974-07-05 (M2
f94) Danielle Paradis (Antonio & Alphéda Bar-
riault) LC

Michel (Roch & Solange Landry) n1957-11-21
(B143f81v) m1985-11-15 (M22f176) Manon Pel-
letier (Urbain & Laetitia Davis) CC

Michel (André & Elisabeth Daraŕche) n1961-06-
19 (B45f175) CC

Germaine-Michelle (Henri & Yvonne Thibault) n
1940-06-14 (B81f89v) SAM

Marguerite-Michelle (Samuel & Odile Landry) n
1943-06-08 (B39f59v) m1966-09-03 (M21f319)
Denis Déry (Albert & Rosa Lefebvre, Pont-
Viau) CC

Amanda-Michelle (Cyprien & M.Marthe Gagnon) n
1946-12-22 (B141f170) m1970-06-25 (M7f80)
Léonidas Gaudreau (vf Hélène Gagné) CC

Michelle (Alcide & Carmen Bernatchez) n1963-
03-21 (B37f228) CC

ROY

Micheline (Ephrem & Adèle-Elise Verreault) n
1920-11-21 (B87f22) CC

Rose-Micheline (Robert & Rose-Aimée Vallée) n
1955-04-15 (B20f145) LM

Louis-Moïse (Isaac-Frs-Xavier-Alarie & Appo-
line Larrivée) n1882-12-04 (B63f181) CC

Monique (Arsène & Estelle Ducasse) n1941-06-
26 (B57f11v) m1963-08-31 (M24f242) Réginald
Labrie (Ls-Philippe & Aimée Deroy) CC

Anne-Monique (Emilien & Brigitte Lemieux) n
1941-07-26 (B..f31) ML m1964-06-20 Guy
Raymond, MJ

Nadia (Napoléon & Elianne L'Italien) n1957-
11-29 (B35f43v) SOA m1981-06-15 Louis Viens,
Châteauguay

Nancy-Odette (Jacques & Nicole Lévesque) n
1968-09-21 (B43f374) CC

Nicole-Nancy (Jocelyn & Pauline Vallée)n1969-
06-08 (B5f89) LM

Napoléon (Théodore & Marguerite Dugas) n1854-
02-03 (B19f23v) d1854-02-06 (S1f23v)(3jrs)SAM

Napoléon (Antoine & Rose-Anna Ouellet) m1950-
05-20 (M3f159v) Eliane L'Italien (Antoine &
Aurore Bérubé) SOA

Napoléon (Ulric & Delphine Poirier, Amqui) m
1951-07-09 (M15f73) Anita D'Amours (Amédée &
Yvonne Vaillancourt) CC

Nathalie (Henri-Paul & Thérèse Lajoie) n1967-
01-10 (B2f328v) CC

Nathalie (Gaston & Lorraine Dionne) n1967-04-
25 (B70f354) CC

ROY

Nathalie (Jacques & Louissette Boutin) n1973-10-11 (B..A99f484) SAM

Nathalie (Roger & Ginette Dionne) n1973-08-19 (B76f464) SAM

Nicole-Ginette (Albert & Jeanne Michaud) n1947-05-15 (B19f128) m1968-06-29 Gilles Cyr, SOA

Agnès-Nicole (Raymond & Jacqueline Savard) n1961-03-02 (B31f162v) SAM

Nicole-Denise (René & Thérèse Rioux) n1965-12-01 (B84f299) CC

M.Anne-Noëlline (Yvon & Irène Tanguay) n1938-12-26 (B98f198) CC m1971-08-07 Robert Matte, St-Fabien Mtl

Esther-Olivia-Noémie (Jean-Ete & Marguerite Sasseville) n1869-03-05 (B11f45v) m1894-10-22 (M7f12) Pierre-Napoléon Robitaille (Pierre & Louise Drolet, Anc.-Lorette) CC

Noémie (René & Lydia Soucy) n1909-08-23 (B56f110) d1906-01-19 (S3f161v) (2ans) CC

Norbert (Louis & Ursule Lepage) n1869-03-23 (B15f46) m1893-08-03 (M3f178v) Ernestine Bélanger (Olivier & Séraphine Roy) CC 2è m1904-08-23 (M22f170) Marguerite Bélanger (Fortunat & Geneviève Potvin, Fall-River E.-U.) d1953-04-08 (S15f46v) (84ans) SAM

Norbert (Arthur & Malvina Côté) n1898-11-06 (B54f13v) CC m1928-01-16 Blanche-M. Brillon, Imm-Conception Winchendon

Norbert-Yvon (Gustave & Vitaline Côté) n1902-06-06 (B34f85v) d1903-02-07 (S5f98v) (8ms) CC

ROY

Norbert (Yvon & Irène Tanguay, Ste-Perpétue-de-Nicolet) n1928-02-24 (B21f194) CC m1951-

10 30 (M20f284v) M. Paule Paquet (Adrien &

Léonie Pelletier) SAM

Normand (Napoléon & Eliane L'Italien) n1954-12-23 (B34f11) SOA

Nymphodore (Louis & Olive Gagnon) n1842-07-08 (B28f5v) SAM d1919-09-09 (S25f241v)(77ans) CC

Obéline (Joseph & Esther Lévesque) n1845-09-27 (B12f6v) m1862-08-26 (M15f41v) Joseph Dion (Thomas & Julienne Leblanc) SAM

Octave (Joseph & Sylvie Parent) n1872-05-20 (B19f88v) d1872-07-27 (S8f90v) (7jrs) CC

Octave-Émerille (J.-Théodore & Clara Vaillancourt) n1907-02-19 (B12f181v) CC

Octavie (Yvon & Irène Tanguay)n1929-06-16(B63f234) CC m1954-08-14 Joseph-Marie Chénard, Ste-Perpétue-de-Nicolet

Lucie-Odette (Samuel & Odile Landry) n1948-01-08 (B3f199v) CC

Lucie-Odette (Lorenzo & Noémie Sergerie) n1954-01-11 (B1f131v) m1977-07-30 (M4f157) Denis Côté (Robert & Eva-Rose Rioux,CC) LM

Odile (Frs-Xavier & Alphonsine Larrivée) n1878-02-02 (B16f91) m1900-08-07 (M2f47v) Herménégilde Isabelle (Dydime & Délina Bélanger) d1960-01-31 (S3f138v) (81ans) CC

Odilon (Albert & Damaris Lévesque) n1916-07-31 (B48f164) d1916-08-02 (S11f164) (2jrs) CC

Théodore-Charles-Odinat (Auguste & Rébecca Sergerie) n1897-12-08 (B58f59v) CC

ROY

Oliva (Louis & Ursule Lepage) n1858-12-08
(B72f81) SAM m1886-09-27 (M6f68v) Napoléon
Côté (Macaire & Emilie Boisbrillant, St-Fa-
bien) CC

Oliva (Arthur & Malvina Côté) n1894-10-29
(B51f13) CC m1920-12-27 Wilfrid Beaugard,
Ste-Marie Winchendon

Olive (Louis & Olive Gagnon) n1833-02-14
(B6f38v) m1859-01-10 (M1f82v) Louis Sassevil-
le (Jean-Bte & Esther Caron) d1910-02-11 (S6
f351) (77ans) SAM

Alice-Olivette (Cyr & Germaine Roy) n1924-11-
17(B72f112) m1945-09-01(M24f125v) Louis-Phi-
lippe Lepage (Joseph & Ernestine Chrétien) CC

Olivier (François & Adéline Lepage) n1870-04-
19 (B24f64v) (vf Alphéda Lavoie) 2è m1906-02-
20 (M2f163) Eugénie Dufour (François & Clé-
mentine Dionne) d1941-08-05 (S17f14)(71ans)CC

Olivier-Clovis-Edmond (Chs-Clovis & Aline Bé-
langer) n1887-11-06 (B53f85) CC

Olivier-Lucien (Olivier & Alphéda Lavoie) d
1906-09-21 (S20f174v) (2ans) CC

Olivier-Louis (Valère & Jocelyne De L'Etoile)
n1979-07-29 (B68f67) SAM

Olympe (ép. Alexandre Gagnon) d1904-01-24
(S1f118) (61ans) SM

Omer (Frs-Xavier & Blanche Harrisson) n1907-
09-05 (B51f192) m1930-06-30 (M3f11v) Rosée
Marceau (Arthur & Elise Isabelle) CC

Onésime (Antoine & Eulalie Cloutier, St-Jérôme
Mat.) m1907-04-08 (M5f256) Honorine Leclerc
(Auguste & Marie Bouchard, LM) SAM

ROY

François-Oscar (Charles & Eva Gagnon) n1901-03-10 (B16f59v) m1926-09-08 (M12f154) Elise Roy (Adolphe & Odila Talbot) d1980-04-26 (S12



1183) (79ans) CC

Oscar (Alphonse & Alphonsine Paquet) n1915-12-22 (B5f161v) SAM

Ovide-Carmel (Joseph & Elisa Sasseville) n1877-07-16 (B47f78) d1877-07-16 (S19f78) (3jrs) CC

Charles-Ovila (Auguste & Rébecca Sergerie) n1895-08-02 (B44f24v) CC

Ovila (Eudore & Eugénie Gagnon) n1914-06-07 (B33f117v) d1945-05-13 (S16f115v) (30ans) CC

Patrice (Serge & Lise Boucher) n1970-03-10 (B26f50) SAM

Patrice (Bernard & Nicole Landry) n1971-12-21 (B5f178) CC

Patricia (Henri-Paul & Thérèse Lajoie) n1965-02-22 (B17f280) CC

Patricia-M.-Christine (Serge & Lise Boucher) n1976-06-16 (B54f252) SAM

Patrick (Roger & Céline Hamilton) n1974-09-19 (B49f354) CC

Paul-Rodrigue (Norbert & Ernestine Bélanger) n1910-04-22 (B39f336v) SAM

Lucien-Paul-Emile Martel (Ls-Olivier & Corine Martel) n1940-04-21 (B55f82v) SAM m1965-06-26 Marcienne Lévesque, N.-D.-des-Neiges Mtl

Jean-Paul-Robert (Léopold & Blanche Gagnon) n1948-09-20 (B117f222) CC

ROY

Paul-Denis (Jean-Frs & Louise Lévesque) n1944-09-28 (B A127f13v) d1953-09-19 (S18f156) (9ans) CC

Paul-Edmond (Norbert & Ernestine Bélanger) n 1906-07-28 (B81f236v) d1907-03-03 (S8f253) (7ms) SAM

Paul-Emile (Frs-Xavier & Blanche Harrisson) n 1904-07-24 (B38f129v) d1907-03-31 (S15f184) (2ans) CC

Paul-Emile (Télesphore & Amanda Roy) n1929-12-07 (B117f248) CC m1957-09-14 Raymonde Vé-zina, Bienville

Paul-Marie (Edgar & M. Anna Gasse) n1943-11-07 (B22f39v) LM m1970-08-29 Nicole Vallée, St-Joseph Sept-Iles

Sabine-Paula (François & Adéline Lepage) n 1874-02-01 (B20f15) CC Sr François-Solano Prof. rel. 1897 Sr-de-la Charité Qué. d1897-06-05 (23ans)

Paula (Bénoni & Malvina Vallée) n1874-06-27 (B40f19v) CC

Louis-Philéas (Joseph & Esther Lévesque) n 1844-02-28 (B42f31) SAM m1867-02-05 (M2f19v) Sophie-Catherine dite Anafse Guimont (Damase & Sophie Boulanger, LMs) 2è m1870-02-21 (M5 f61) Julie Dancause (Bénoni & Marguerite Lavoie) d1932-01-30 (S2f46v) (87ans) CC

Philippe-Ephrem-Bénoni (Philéas & Julie Dancause) n1873-05-01 (B41f2v) d1957-08-10 (S20f73v) (84ans) CC

Philippe (Charles & Eva Gagnon) n1911-11-14 (B50f68) CC

ROY

Pierre (Louis & Oliva Ross) n1894-01-20 (B11 f162) m1923-08-27 (M13f93v) Adrienne Raymond (Ernest & Aurore Gendron) SAM

Pierre-Michel (Léopold & Blanche Gagnon) n 1951-12-09 (B141f93) CC m1976-12-30 Caroline Beaulieu, Ste-Agnès-de-Rim.

Gilbert-Pierre (Aimé & Gabrielle Roy) n1953-01-21 (B7f130v) CC m1981-10-09 (M.f202) Louise Bernatchez (Anicet & Simone Laflamme) ML

Norbert-Félix-Pierre-André (Henri & Yvonne Thibault) n1937-01-30 (B11f256v) SAM m1962-05-19 Amanda-Jeannette-Suzanne Rochon, St-Damase Mtl

Yvette-Pierrette (Edouard & Anna Chrétien) n 1934-12-16(B99f103) m1956-09-13(M26f38v) Gérard Lamarre (Georges & Anna-Marie Paquet) CC

Lise-Pierrette (Lucien & Louise Isabelle) n 1945-07-01 (B71f120) CC m1969-06-28 Marcel Roy, St-Sacrement Mtl

Louise-Pierrette (Camille & Doria Fraser) n 1956-07-18 (B28f29v) SOA

Praxède (Louis & Rose Morin) n1855-12-25 (B1f45) m1873-09-23 (M15f94) Tancrède Gasse (Isaac & Anastasie Poirier, LM) SAM

Priscilla-M.-Andrée (Donald & Lison Roy)n1985-06-04 (B30f39) CC

Alberta-Rachel (Albert & Jeanne-d'Arc Michaud) n1943-01-15 (B5f79v) SOA m1968-12-28 Paul Dion, St-François-Solano Mtl

Françoise-Rachel (Jean-Bte & Hénédine Dion) n1945-06-06 (B81f182v) SAM

ROY

Germaine-Rachel (Marc & Réjeanne Landry) n
1952-10-19 (B128f123v) CC m1974-07-27 Michel
Tardif, Ste-Jeanne-d'Arc

Rachel (André & Elisabeth Daraŕche)n1959-05-
22 (B60f122f) m1977-08-05 (M13f33) Gabriel
Daraŕche (Gabriel & M.Laure Vallée) CC

Cyr-Raymond (Luc & Angélique Verreault)n1918-
03-08 (B21f201) m1951-09-15 (M27f82v) Alice
Gagnon (Hector & Alice Roy) CC

Antoine-Raymond (Pierre & Adrienne Raymond) n
1933-01-12 (B9f149v) SAM m1959-10-15 (M4f180)
Jacqueline Savard (François & Alvénia Léves-
que) LM

Doris-Raymonde (Elzéar & Alexina Pelletier) n
1951-12-09 (B142f93) CC

Rébecca (Joseph & Esther Lévesque) n1850-02-
27 (B11f22) SAM m1875-02-08 (M2f28v) Antoine
Carrier (Auguste & Eléonore Goulette, SM) CC

Clément-Réginald (Aimé & Gabrielle Roy)n1959-
01-02 (B11f113v) CC

Colette-Régine (j.) (Aldéi & Colette Desro-
siers) n1962-05-06 (B54f203) CC

Louis-J.-Régis (j.) (Cyr & Germaine Roy) n
1932-02-06 (B8f47) CC

Conrad-Régis (Samuel & Odile Landry) n1944-
06-23 (B66f90) m1970-06-27 (M11f83) Suzanne
Martin (Gilles & Jeannine de Bellefeuille,
Ste-Frse-Romaine) CC

Régis (Henri-Paul & Thérèse Lajoie) n1947-06-
11 (B56f181v) d1947-08-11 (S12f187v) (2ms)CC

Régis (Napoléon & Eliane L'Italien)n1952-01-
22 (B4f180) SOA m1977-07-16 Louise Martin,
St-Joachim Châteauguay

ROY

Régis (André & Annette Lajoie) d1954-06-01
(S19f182) (4ms) CC

Albert-Régis (J.) (Aldéi & Colette Desro-
siers) n1962-05-06 (B53f203) CC

Line-Reina (Lorenzo & Noémie Sergerie) n
1955-03-26 (B16f144) m1974-06-01 (M2f133)
Richard Dion (René & M. Anne Lévesque) LM

Réjean (Jean-Louis & Thérèse Harrisson) n
1951-07-03 (B83f72v) CC

Réjean (Roger & Béatrice Lajoie) n1958-12-23
(B120f111) CC

Benoit-Réjean (Ernest & Alvine Soucy) n1960-
07-28 (B68f152v) CC

Danny-Réjean (Lucien & Estelle Roy) n1970-04-
11 (B16f68) CC

Solange-Réjeanne (Albert & Jeanne-d'Arc Mi-
chaud) n1941-10-05 (B34f66) m1961-07-12 (M4
f80) Paul-Yves Plante (Chs-Eugène & Edwina
Pelletier) SOA

Réjeanne (Roger & Béatrice Lajoie) n1966-01-
11 (B9f302) CC

Ephrem-Rénald (Ephrem & Adéline Verreault) n
1924-01-06 (B3f94) CC m1948-08-24 Constance
Grondin, St-Nazaire (Riv.-Davy) Abitibi

Rénald (Cyprien & Marthe Gagnon) n1939-11-12
(B89f218v) d1967-02-08 (S3f330) (27ans) CC

Gervais-Rénald (Edgar & M. Anna Gasse) n1944-
12-03 (B35f48v) LM m1970-08-29 Solange Gau-
thier, St-Joseph-de-Sept-Iles

Théodore-Rénald (Roger & Béatrice Lajoie) n
1956-03-13 (B24f323) d1966-10-30 (S24f323) (10
ans) CC

ROY

Rénald-Jean (René & Thérèse Rioux) n1972-05-29 (B29f206) CC

Irène-Rénalda (Olivier & Eugénie Dufour) n 1911-10-15 (B44f66) d1966-04-19 (S10f307) (54ans) CC

Denis-Renaud (Georges & Ghislaine Parent) n 1961-01-06 (B1f73v) SOA

Alphonse-René (Jean-Bte & Marguerite Sasseville) n1862-11-12 (B95f46) SAM m1891-05-05 (M2f142v) Lydia Soucy (Joseph & Clarisse Gasse) 2è m1914-11-28 (M10f126v) Céline Piteau (vve Hilaire Tremblay) d1941-08-02 (S19f15) (78ans) CC

Gabriel-René (Hector & Rose-Anne Deroy) n 1926-12-12 (B4f2v) LM m1949-02-12 (M1f77) Aline Rioux (Adélard & Céline Lefrançois) RC

Louis-M.-René (Jean-Bte & M. Anne Ross) n1936-07-02 (B40f137v) CC m1959-12-26 (M21f109v) Thérèse-Jacqueline Rioux (Romuald & Irène Verreault) SAM

Philippe-René (Chs-François & Marguerite Gagné) n1943-09-26 (B66f70) CC m1969-08-12 Francine Bélanger, St-Yves-de-Rim.

René (Roger & Béatrice Lajoie) n1961-11-12 (B87f188v) CC

Renée (Edgar & Angèle Deschênes) n1956-09-03 (B143f249) m1976-12-31 (M45f297) Bruno Vallée (Lucien & Bibiane Lévesque, T) SAM

Renée (Napoléon & Anita D'Amours) n1957-12-09 (B.f74) ML m1983-07-04 Jean-Guy Dionne, Amqui

Renée-Thérèse (René & Thérèse Rioux) n1960-10-31 (B122f147) SAM m1981-07-17 (M9f248) Damien St-Pierre (Pierre-Marie & Lise Beau-doin) CC

ROY

Renée (Napoléon & Eliane L'Italien) n1961-01-06 (B9f75v) SOA

Renelle (Fernando & Gabrielle Sergerie)n1942-06-15 (B56f35) CC m1965-10-30 Robert Borgia, Chutes-aux-Outardes

Fernande-Adéline-Renèse (Samuel & Odile Landry) m1964-08-22 (M12f266v) Jean-Guy Lévesque (Valmont & Gabrielle Lévesque, SAM) CC

Reny (Adrien & Anne-Marie Harrisson) n1939-11-15 (B91f219) CC m1970-06-20 Lisette Bilo-deau, St-Agapit Cté Lotbinière

François-Xavier-Richard (François & Delphine Richard) n1895-03-30 (B30f194v) SAM m1926-08-03 Corinne Verreault, LMs

Charles-Richard (Maurice & Emilie Ouellet) n 1939-02-26 (B3f33) SOA m1962-08-11 Rolande Savard, St-Gérard-Magella

Dominique-Richard (Camille & Doria Fraser) n 1960-09-22 (B25f72) SOA

Louis-Richard (Roger & Béatrice Lajoie)n1964-07-10 (B52f263v) CC

Daniel-Richard (Conrad & Jeanne-d'Arc Chouinard) n1968-10-16 (B52f376v) CC

Irène-Rita (Alphonse & Georgianne Fournier) n 1921-06-29 (B57f32v) CC

Eugénie-Rita (Olivier & Eugénie Dufour)n1923-01-22 (B10f68) CC

Rita-Rolande (Henri & Fernande Filion) m1964-12-26 (M4f192) Ghislain Mimeault (Gérard & Annette Therrien) MS

ROY

Gilberte-Rita (Chs-Edouard & Rita Emond) n
1949-01-03 (B..f228v) CC

Robert-Zéphirin (Hector & Anna-Marie Gagnon)
n1903-09-05 (B63f111v) CC

Robert (Joseph & M.Anne Coulombe) n1911-11-05
(B131f33) SAM m1938-09-27 (M11f82) Rose-Aimée
Vallée (Jérôme & Diana Marin) d1975-06-15
(S2f142) (63ans) LM

Jean-Robert (Roger & Béatrice Lajoie) n1968-
09-26 (B58f378v) CC

Robert (Roland & M. Paule Vallée) n1970-04-09
(B15f68) CC

Robertine (Alphonse & Alphonsine Paquet) n
1918-11-15 (B82f242) SAM m1943-08-21 (M4f37v)
Antoine Poitras (Nazaire & Lumina Fournier,
ML) LM

Roch-Albert (François & Delphine Richard) n
1896-12-26 (B72f46) CC

François-Samuel-Roch (Charles & Eva Gagnon) n
1902-10-04 (B52f92) d1906-03-27 (S10f165v)
(3ans) CC

Roch-Emile (Oscar & Elise Roy) n1927-06-20
(B47f173) m1955-05-02 (M1f218) Solange Lan-
dry (Félix & Imelda Isabelle) CC

Aurélien-Roch (Elzéar & Alexina Pelletier) n
1948-01-23 (B11f230) CC m1979-05-12 Claudette
Cardin, St-Marc Mtl

Georges-Rodolphe (Louis & Ursule Lepage) n
1871-01-13 (B4f70v) CC

Rodolphe-Richard (François & Delphine Ri-
chard) n1893-01-31 (B8f137) d1894-09-23 (S48
f178v) (20ms) SAM

ROY

Louis-J.-Rodolphe (Joseph & M. Anne Coulombe)
n1910-09-10 (B80f367v) LM d1911-09-20 (S37
f26) (1an) SAM

Fernand-Rodrique (Jean-Bte & M. Anne Ross) n
1939-10-11 (B79f216) m1961-08-26 (M23f180v)
Lorraine Côté (Chs-Eugène & Alice Laflamme) CC

Roger (François & Blanche Harrisson) n1925-
11-25 (B93f136) CC

Roger (Albert & Diana Dupuis) n1929-10-06
(B101f244v) m1949-06-22 (M8f241) Béatrice La-
joie (Théodore & Julienne Pelletier) CC

Roger-Réal (Alphonse & Georgianne Fournier) n
1931-09-27 (B95f38) CC m1964-04-25 Juliette
Tardif, Ste-Rose-de-Lima Sweetsburg

Roger (Raymond & Jacqueline Savard) n1963-12-
08 (B150f11) SAM

Roland (Edouard & Anna Chrétien) n1921-06-03
(B46f31) d1939-10-03 (S22f215) (18ans) CC

Roland (Adrien & Anne-Marie Harrisson) n1932-
02-08 (B9f47) m1957-12-26 (M24f84) M. Paule
Vallée (Noël & Yvette Lévesque, LM) CC

Romain-Yves (Théodore & Dorothee Lemieux) n
1950-02-20 (B17f21) CC m1972-06-24 Yvette
Beaudoin, St-Joseph Sept-Iles

François-Xavier-Roméo (Albert & Anafse Côté)
n1891-08-28 (B50f147v) CC m.. Aurore Massé,
Ste-Philomène-de-Rosemont

Lauréat-Roméo (Adrien & Anne-Marie Harrisson)
n1936-0-07 (B57f141v) CC m1963-08-10 Ghislai-
ne Pageau, St-Fidèle-de-Qué.

ROY

Romuald-Béloni (Béloni & Emma Roy) n1886-02-05 (B4f58) m1914-09-01 (M6f122) M. Laure Gagnon (Georges & Vitaline Lepage) d1964-10-12 (S17f271) (78ans) CC

Rosaline (Roger & Béatrice Lajoie) n1960-04-21 (B39f144v) CC

Rosanna (Louis & Rosalie Morin) n1861-11-13 (B70f28) SAM m1879-11-04 (M..f147) Jean dit Joseph Robinson (Jean & Théotiste Couillard) d1888-08-23 (S..f17) (27ans) ML

Rose-Anna (Joseph Théo. & Clara Vaillancourt) n1904-05-29 (B28f126v) d1904-06-01 (S20f126v) (3jrs) CC

Julienne-Rosanna (Roger & Béatrice Lajoie) n1950-03-17 (B32f23v) m1966-09-24 (M25f320) Jean-Marie Daraïche (Célestin & Diana Pelletier) CC

Rose-Anne (Xavier & Appoline Larrivée) n1888-12-27 (B63f103v) d1974-02-01(S3f305)(85ans)CC

Rose-Eugénie (Louis & Rose Morin) n1874-10-31 (B7f122) SAM

Angèle-Roselle (Edgar & Angèle Deschênes) n1950-02-02 (B26f208v) m1973-06-23 (M12f417) Bruno Pelletier (Edouard & Appoline Tanguay) SAM

Albinie-Rosita (Léon & Albinie Isabelle) n1937-01-12 (B2f148) m1956-07-07 (M8f26v) Raymond Boulerice (Jean-Bte & Rose Lussier, St-Pierre-Apôtre Mtl) CC

Appolinaire-Saluste (Arthur & Julienne Talbot) n1883-07-25 (B28f9v) d1884-01-10 (S2f18v) (5ms) CC

ROY

François-Samuel (François-Xavier & Blanche
Harrisson) n1911-04-16 (B22f57v) CC m1935-09-
25 Odile Landry, Mat.

Samuel-Adolphe (Arthur & Julienne Talbot) n
1888-10-23 (B49f100v) d1889-12-03 (S26f118v)
(13ms) CC

Sandra-Marie (Laurent & Patricia Roy) n1985-
04-09 (B14f31) CC

Sara (Joseph & Sylvie Parent) n1863-12-03
(B86f60) SAM d1868-09-20 (S10f39) (4ans) CC

Sébastien (André & Murielle Caron) n1970-06-
24 (B48f124) SAM

Séraphine (Joseph & Esther Lévesque) n1835-
11-20 (B8f24v ind. Rim. m1852-09-20 (M10f12)
Joseph Lespérance (André & Charlotte Sasse-
ville) SAM 2è m1865-02-27 (M7f4) Olivier Bé-
langer (Jean-Bte & Geneviève Talbot) d1926-
01-17 (S3f138v) (90ans) CC

Séraphine (Bénoni & Malvina Vallée) n1877-08-
04 (B50f78v) d1878-10-22 (S23f106v) (15ms) CC

Séraphine-Elisabeth-Aline-Angélique (Clovis &
Aline Bélanger) n1892-11-13 (B50f167) CC

Serge-Rénald (Samuel & Odile Landry) n1942-
05-07 (B41f32v) CC m1966-10-08 (M27f275)
Elise dite Lise Boucher (Amédée & Georgianne
L'Italien) SAM

Serge (André-C. & M.Claire Sergerie) n1967-
11-02 (B57f351) CC

Séverine (Théodore & Marguerite Dugas) n1845-
10-19 (B13f6) SAM m1867-08-27 (M6f25) Félix
Chouinard (Joseph & Agathe Guéret) CC

ROY

Hector-Simon (Hector & Rose-Anne Deroy) n1931-10-27 (B15f35) LM m1956-10-27 (M35f257) Jacqueline Lévesque (Cyrille & Jeanne Dion) SAM

Gaston-Simon (Jacques & Jacqueline Lepage) n 1963-10-25 (B99f248v) CC

Simon-Sébastien (Jean-Claude & Roselle Serge-rie) n1977-06-30 (B77f372v) SAM

Simonne (François & Blanche Harrisson) n1927-03-29 (B17f166v) CC

Léonie-Simone (Hector & Rose-Anne Deroy) n 1931-10-27 (B16f35v) m1956-10-27 (M6f157) Rémi-Jeffy D'Anjou (Rémi & Régina Lajoie) LM

Germaine-Solange (Cyr & Germaine Roy) n1929-03-13 (B28f227v) m1949-10-01 (M25f6v) Paul-Eugène Lepage (Joseph & Ernestine Chrétien)CC

Solange-Fernande (Ernest & Alvine Soucy) n 1953-12-03 (B113f162v) CC

Pascal-Sonia (Aldéi & Colette Desrosiers) n 1961-01-14 (B9f165) CC

Francis-Stéphane (Alcide & Carmen Bernatchez) n1969-02-23 (B8f5) CC

Stéphanie (Yvan & Jeanne-Paule Gagnon) n1984-10-16 (B92f94) SAM

Eric-Steeve (Roland & M. Paule Vallée) n1968-03-03 (B14f358) CC

Steeve-Eric (Eudore & Lise Ouellet) n1977-04-03 (B44f330) SAM (Cap-Seize)

Steeve (Réjean & Lise Miville) n1983-04-22 (B19f333) CC

ROY

Suzanne (Didace & M. Anna Gasse) n1931-04-10
(B3f32) m1955-09-03 (M2f147) Claude Blanchette
(Tancrede & Bertha Pacwood, Cap-Desrosiers) LM

Hénédine-Suzanne (Aimé & Gabrielle Roy) n1951-
07-01 (B82f72) m1973-08-23 (M22f282) Léopold
Parent (Alphonse & Jeanne Thibault) CC

Suzanne (Arthur & Jeanne-d'Arc Marin) n1954-
11-15 (B130f202v) m1976-10-09 (M29f491) Mar-
cel-Réjean St-Pierre (Edmond & Anita Côté) CC

France-Suzy (Lucien & Estelle Roy) n1960-06-
23 (B60f150v) CC

Guylaine-Suzie (Aldéi & Colette Desrosiers) n
1963-06-10 (B55f233) CC

Norbert-Théodose-Sylva (Norbert & Ernestine
Bélanger) n1896-04-11 (B21f225v) d1945-10-06
(S44f11v) (49ans) SAM

Sylvie (Simon & Jacqueline Lévesque) n1957-
10-23 (B31f166v) LM

Francine-Sylvie (Napoléon & Eliane L'Italien)
n1960-02-06 (B5f65v) SOA

Colette-Sylvie (Aimé & Gabrielle Roy) n1961-
05-09 (B36f171) CC

Sylvie (Lorenzo & Hermance Côté) n1965-05-05
(B42f205v) CC

Sylvie (Léopold & Claire Guillemette) n1970-
09-02 (B62f141) SAM

Honorius-Sylvio (Honorius & M. Louise Gravel)
n1898-12-05 (B58f16) d1902-03-09 (S2f79v)
(3ans) CC

ROY

Sylvio-Napoléon (Honorius & Louise Gravel) n
1903-07-03 (B43f107) CC m1931-07-15 Délia
Daigneault, Prud'homme Sask.

Télesphore (Louis & Olive Gagnon) n1847-06-03
(B70f35v) SAM m1878-04-25 (M6f53) Antoinette
Levasseur (Jean & Esther Ross) d1892-12-02
(S22f169) (44ans) CC

François-Télesphore (Delphis & Edulie Pelle-
tier) n1895-09-05 (B51f26v) m1922-01-31 (M1
f46) Eugénie-Amanda Roy (Olivier & Alphéda
Lavoie) d1931-11-08 (S28f42) (36ans) CC

Théodore (Pierre & Thérèse Blais) m1843-09-04
(M8f19 ind. Mat.) Marguerite Dugas (Isaac &
Marie Sasseville) SAM (CC)

Théodore (Joseph & Elisa Sasseville) n1878-
06-07 (B40f98) d1878-06-11 (S13f98v)(3ans) CC

Théodore (Joseph & Angélique Gosselin) n1885-
01-29 (B6f36v) CC

Charles-Théodore-Antonin (Clovis & Aline Bé-
langer) n1896-04-03 (B13f33) d1897-12-12 (S25
f60) (20ms) CC

Félix-Théodore (Honorius & Louise Gravel) n
1901-08-30 (B51f69) CC

J.-M.-Théodore (Delphis & Edulie Pelletier) n
1908-04-22 (B23f6) CC m1943-03-13 Berthe
Vaillancourt, Pointe-aux-Trembles

François-Théodore (Hector & Anne-Marie Ga-
gnon) n1912-09-11 (B53f82v) m1936-08-12
(M4f139) Dorothee Lemieux (Michel & Adéline
Isabelle) d1980-03-12 (S7f177) (67ans) CC

Théodose-Adrien (Bénoni & Delvina Vallée) n
1888-05-10 (B28f94v) CC

ROY

Réjean-Théodule (Hector & Rose-Anne Deroy) n
1930-04-30 (B8f26) LM m1957-07-01 Réjeanne
Bouchard, Ste-Bernadette Rosemont

M.Anne-Théonie (Joseph & Elisabeth Sasseville)
n1874-08-04 (B34f18) d1949-02-27 (S5
f232v) (73ans) CC

Théonie-Yvonne (Honorius & M.Louise Gravel) n
1895-08-29 (B49f26v) CC m1920-07-07 Julien
Christiaens, de Belgique, Saskatoon Sask.

Anne-Marie-Théonie (Hector & Anna-Marie Ga-
gnon) n1921-01-07 (B5f24) CC m1951-01-31 J.-
Claude Coulombe, Ste-Famille Kénogami

Théophile (vf Philomène Charest) m1880-07-27
(M5f35) Camille Deschênes (Hyppolite & Emilie
Otis) SM

Thérèse-Eugénie (Olivier & Eugénie Dufour) n
1915-09-25 (B63f147) m1940-04-20 (M3f226)
Paul-Emile Lévesque (Auguste & Hélène Robi-
chaud) CC

Thérèse-Edmée (Herven & Elisa Miville) n1918-
08-12 (B63f211v) m1941-08-06 (M12f15) Roland
Chouinard (Charles & Clara Soucy, Ilets-Cari-
bou) CC

Thérèse-Juliette (Alphonse & Alphonsine Pa-
quet) n1926-05-31 (B44f180v) T m1945-06-30
(M3f52v) Jean-Marie Coulombe (Ambroise &
Emilia Côté, Cloridorme) LM

Alma-Thérèse (Jean-Bte & M.Anne Ross) n1927-
12-15 (B95f188v) m1951-11-29 (M37f92) Jean-
Marie Emond (Delphis & Azélie Roy) d1970-10-
19 (S14f110) (42ans) CC

Thérèse (Alphonse & Georgianne Fournier) n
1933-09-06 (B76f80v) m1954-06-23 (M2f6v) Adéo-
dat Paradis (Louis & Elisabeth Fournier) SOA

Thérèse (Judes & Micheline Landry) n1976-10-24 (B57f498) CC

Hector-Ulisse (j.) (Cyr & Germaine Roy) n1932-02-06 (B7f46v) CC

Alfred-Gérard-Valère (Norbert & Ernestine Bélanger) n1907-09-16 (B104f273v) SAM Ordonné prêtre 1932-02-21 d1987-04-17 Carleton

Réal-Valère (Hector & Rose-Anne Deroy) n1938-02-15 (B5f75) LM m1959-07-18 Pauline Vaillancourt, St-Jean-Bte Mtl

Gérard-Valère (Albert & Jeanne Michaud) n1944-11-05 (B29f98) m1966-08-27 Michelle Cyr (Gabriel & Eva Raymond) SOA

Valère (Robert & Rose Vallée) n1946-11-21 (B27f68) d1950-10-10 (s3f103) (4ans) LM

Valère (Robert & Rose-Aimée Vallée) n1952-05-02 (B6f116v) LM m1978-06-09 (M4f86) Jocelyne De L'Etoile (Jean-Marc & Estelle Brisebois) T

Valérie (Louis & Olive Gagnon) d1868-04-10 (S62f33v) (32ans) CC

Valérie (Lorenzo & Hermance Côté) n1974-09-04 (B56f359) CC

Vital-Vianney (Lucien & Louisa Isabelle) n1947-09-22 (B92f192) CC

Viateur (Henri-Paul & Thérèse Lajoie) n1954-10-06 (B117f199) CC

Vincent (Jean-E. & Lucie Emond) n1967-08-30 (B50f349) CC

Virginie (Joseph & Esther Lévesque) n1830-07-04 (B9f8 ind. Rim.) m1850-08-21 (M3f26v) Jean Gagnon (Dominique & Angèle Côté) SAM d1885-05-25 (S14f44) (55ans) CC

ROY

Antonio-Vital (Théodore & Berthe Vaillancourt) n1945-04-11 (B42f111v) CC m1969-05-24
Monique Fortin, St-Pascal Mtl

Wilfrid (Joseph & Elisabeth Gagnon) n1868-02-07 (B5f31) m1894-11-20 (M8f13v) Camélie Roy (Louis & Elisa Sasseville) CC

Wilfrid-Charles-Sasseville (Wilfrid & Camélie Roy) n1895-08-21 (B47f25v) CC (vf Marie Roy) 2è m1908-08-21 (M8f13v) Alma Lepage (Alexandre & Marguerite St-Laurent) d1950-04-28 (S14f27) (82ans) CC

Wilfrid (Arthur & Malvina Côté) n1896-10-10 (B53f42) CC m1918-09-02 Mildred Boisvert, Ste-Marie Winchendon

François-Xavier (Joseph & Sylvie Parent) n1851-01-09 (B23f33v) m1873-11-11 (M7f8v) Apoline Larrivée (François & Christine Deneau) SAM d1940-03-27 (S8f225) (89ans) CC

Emilie-Yolande (Olivier & Eugénie Dufour) n1926-06-02 (B50f147) CC

Yvan-Jean-Marie (Samuel & Odile Landry) n1946-12-06 (B139f168v) CC m1972-08-12 (M35f333) Jeanne-Paule Gagnon (Jean-Paul & Jeannine Sirmard) SAM

Almé-Yvan (Aimé & Gabrielle Roy) n1950-05-17 (B59f29v) CC

Yvan (Yvan & Jeanne-Paule Gagnon) n..d1977-06-05 (B50 S18f337) SAM

Yves-Henri-Olivier (Ls-Olivier & Corinne Martel) n1936-02-01 (B8f228) SAM m1964-04-11 Anita Mathison, N.-Dame Mtl

Antoine-Yves (Théodore & Berthe Vaillancourt) n1947-08-25 (B79f189) CC m1977-12-10 Carole Proulx, Ste-Catherine-de-Sienne Mtl

ROY

Yves-Louis (Camille & Doria Fraser) n1950-03-08 (B7f57v) SOA

Béloni-Yves (Jean-Louis & Thérèse Harrisson) n1954-06-20 (B81f185) CC m1979-06-15 Micheline Rainville, St-Prime Lac St-Jean

Jean-Yves (Lionel & Rachel Gagnon) n1959-1-15 (B123f134) m1981-08-21 (M15f258) Brigitte-M. Anne Lavoie (Pacifique & Rachel Harrisson, LC) CC

Yvette-Béatrice (Alphonse & Georgianne Fournier) n1927-04-11 (B25f167v) CC m1951-07-11 (M6f171) Urgel Marin (Jean-Bte & Démerise Gasse) SOA

Yvon (Joseph & Clara Vaillancourt) n1903-05-13 (B34f104v) CC m1927-04-27 (M2f229v) Irène-Robertine Tanguay (Joseph & Eugénie Poitras) SAM

Yvon (Luc & Angélique Verreault) n1904-04-16 (B21f124) m1928-10-16 (M21f215v) Adrienne Soucy (Joseph & Alice Sergerie) CC

M.Reine-Yvonne (Yvon & Irène Tanguay) n1931-02-16 (B1f25) CC m1960-12-10 Jean-Claude Marcile, N.-Dame Mtl

Yvonne (ép. Arthur Thibault) d1951-02-17 (S9f56v) (36ans) CC

Honoré-Zachée (Luc & Angélique Verreault) n1926-07-22 (B63f150) m1951-07-12 (M16f73) Jacqueline Roy (Télesphore & Amanda Roy) CC

Zénon-Alcide (Théodore & Dorothée Lemieux) n1937-12-04 (B83f169) CC m1964-08-15 (M15f61) Laurette Vallée (Joseph & Eva Deschênes) SAM

Zénon (Adrien & Anne-Marie Harrisson) n1938-08-17 (B70f188) CC m1966-06-25 Gervaise Ouellet, St-Denis Kamouraska

ROYER RUEL RUEST

ROYER

Alphonse (vf Diane Blanchette) d1965-07-08

(S4f7) (71ans) MS

RUEL

Ignace (Alexandre & Thérèse Pelletier) n1860-10-11 (B57f12) SAM

Jean-Baptiste (Alexandre & Thérèse Pelletier) n1899-08-12 (B29f11) SAM

Malvina (Alexandre & Thérèse Pelletier) n1871-10-04 (B66f58) SAM

Marguerite (Alexandre & Thérèse Pelletier) n1851-05-11 (B11f31) (vve Alexis Jourdain) m1871-07-17 (M9f52v) Charles Savard (Alexandre & Geneviève Chouinard) SAM

RUEST

Anonyme (Alcide & Laura Gagnon) n..d1941-12-13 (B23 S10f23) MS

Sophie (vve Henri Dumont) d1891-07-09 (S20 f104) (96ans) SAM

GENEALOGIE DES RICHARD À IRENEE

	<u>époux</u>	<u>endroit</u>	<u>mariage</u>	<u>conjointe</u>
1-	Antoine	St-Georges en Saintonge		Olive Noël
2-	Pierre	Cap-St-Ignace	1680-01-16	Françoise Riville
3-	Pierre	"	1709-01-07	Elisabeth Gamache
4-	Lambert	Rivière-Ouelle	1749-06-30	Frse Hudon-Beaulieu
5-	Louis-Marie	Cap-St-Ignace	1786-05-30	Victoire Laprise
6-	Louis-Thomas	"	1814-02-01	Olive Fournier
7-	<u>Irénée</u>	St-Roch de Québec	1854-01-10	Olympe Dionne
8-	Joseph	Riv.-au-Renard	1883-04-03	Ève Flourde
9-	Philippe	Campbellton	1931-07-06	Rita Wagner
10-	Guy-M.	Ste-Louise de Montréal	1962-06-30	Cécile Roy
11-	Philippe			

GENEALOGIE DES RICHARD À AUGUSTE

6-	Louis-Thomas	Cap-St-Ignace	1814-02-01	Olive Fournier
7-	<u>Auguste</u>	St-Roch de Québec	1853-01-11	M.-Calixte Mathurin
8-	Augustin	Riv.-au-Renard	1881-11-22	Philomène Boulay
9-	Irénée	Grande-Vallée	1907-	Philomène Fournier
10-	Rodolphe	Ste-Anne-des-Monts	1936-08-26	Géraldine Pelletier
11-	Réjean	Saint-Vianney	1968-06-20	Réjeanne Poulin
12-	Martin	Ste-Anne-des-Monts	n 1973-05-22	

GENEALOGIE DES RIOUX

1=	Jean	Plojas, Bretagne	m..	Marguerite Gu <u> </u> ingen
2=	Jean	Ile d'Orléans	m1678-01-10	Catherine Le <u> </u> lond
3=	Vincent	Ile d'Orléans	m1731-08-20	Catherine CÔ <u> </u> é
4=	Vincent	Ile d'Orléans	m1766-07-01	Julienne Dro <u> </u> in
5=	Paul	Trois-Pistoles	m1794-08-12	Marguerite C <u> </u> té
6=	Vital	Trois-Pistoles	m1830-11-23	Césarie Mart <u> </u> n
7=	Hubert	SAM	m1874-11-17	Sara Lefranç <u> </u> is
8=	Philiias	ML	m1920-07-12	Emma Chouina <u> </u> d
9=	Jean-Paul	SAM	m1951-03-26	Lucienne Jac <u> </u> ques
10=	Jacques	SAM	m1975-05-27	Dorinë Perré <u> </u>
11=	Patrick	SAM	n1975-11-26	

inf. R.P.

GENEALOGIE des ROBINSON

1 - Malcolm	ECOSSE		Magdalena Hesling
2 - Jean	La Pocatière	1776-01-20	Marguerite St-Pierre
3 - Barthélémy	St-Roch-des-Aulnaies	1816-10-22	Marie-Anne St-Pierre
4 - Jean	Ste-Anne-des-Monts	1851-09-23	Théotiste Couillard
5 - Magloire	"	1879-09-09	Delvina Roy
6 - Eusèbe	"	1911-07-12	Ernestine Lizotte
7 - François	Mont-Louis	1945-05-08	Elisabeth Boucher
8 - Albert	Saint-Joachim	1970-08-19	Solange Thibault
9 - Jean-Frank	Sainte-Marthe	1976-05-09	

Rech. Roland Provost

N.B. C'est Barthélémy qui vint s'installer au Mont-Louis vers 1842. Son père John était un soldat écossais de l'armée de Wolfe qui se serait établi à Pintendre. Barthélémy se marie à St-Roch-des-Aulnaies. C'est un pêcheur. Il cherche à gagner sa vie à Ste-Luce, puis à Sainte-Anne (2 ans). Enfin il acquiert un lot au M L.

GENEALOGIE DES LE ROY

1=	Louis	Normandie	m..	Anne Lemaître
2=	Nicolas	Dieppe, France	m..	Jeanne Lelièvre
3=	Noël	Ste-Famille	m1700-04-10	Marguerite Raoul
4=	Joseph	St-Vallier Bellech.	m17..-04-28	Marie Labrie
5=	André	St-Michel Bellech.	m1774-10-24	Agathe Latulipe
6=	Pierre	St-Vallier	m1808-09-01	M.-Thècle Blais
7=	Théodore	Matane	m1843-09-04	Marguerite DuGas
8=	Louis	CC	m1881-09-20	Nymphodore DuGas
9=	Herven	CC	m1915-07-13	Elisa Miville
10=	Gabriel	CC	m1950-05-10	Allette Lavolant
11=	Dominique	Québec	m1990-05-25	Martine Désilets
12=	Sandrine	Québec	n1992-03-24	inf. R.P.

=====

GENEALOGIE DES ROY

6=	Henri	La Pocatière	m1794-08-11	Victoire Gagnon
7=	Louis	Rimouski	m1830-10-20	Olive Gagnon
8=	Jean-Bte	SAM	m1859-01-17	Marg. Sasseville
9=	Luc	CC	m1901-01-15	Angélique Verreault
10=	Arthur	CC	m1966-06-25	Jacqueline Sergerie
11=	Jean-Luc	CC	n1968-06-04	

=====

inf. R.P.

GENEALOGIE DES ROY

6=	Henri	La Pocatière	m1794-08-11	Victoire Gag	non
7=	Louis	SAM	m1830-07-08	Olive Gagnon	
8=	Louis	Rimouski	m1851-07-08	Ursule Lepag	
9=	Norbert	CC	1er m1893-08-03	Ernestine Bé	langer
		Fall-River	2e m1904-08-32	(à Olivier Ernestine-Ma	g. Bé-langer (à F
10=	Les enfants				
1=	Eugénie	n1894	2=	Sylva	n1896
3=	Ollvier	n1897	4=	Charles-Eugène	n1899
5=	Antoinette	n1900	6=	Henri	n1902
7=	Lucienne	n1905	8=	Paul	n1906
9=	Valère	n1907	10=	Gérard	n1908
11=	Albert	n1913	12=	Marguerite	n1914

Inf: Roland Provost ptre

GENEALOGIE DES ROY

6=	Henri	La Pocatière	m1794-08-11	Victoire Gagnon
7=	Louis	Rimouski	m1830-10-20	Olive Gagnon
8=	Bénonie	CC	m1879-08-19	Emma Roy
9=	Amanda	CC	n1876-11-13	d1990-02-16
9=	Ludovic	CC	1883 - 1975	

=====

GENEALOGIE DES ROY

6=	Henri	La Pocatière	m1794-08-11	Victoire Gagnon
7=	Joseph (José)	Mat.	m1829-10-03	Esther Lévesque
8=	François	SAM	m1859-01-11	Adeline Lepage
9=	Charles	CC	m1895-02-16	Céline Martin
10=	Amanda	CC	m1923-09-20	Jos. W. Boucher

Inf: Roland Provost, ptre

GENEALOGIE DES ROY Lauzon, Lauzier, Desjardins

1=	Olivier	Sens (France)	m...	M. Boudard
2=	Antoine	Québec	m1668-09-11	Marie Major
3=	Pierre	Ile d'Orléans	m1691-02-12	M. Anne Martin
4=	Augustin	Boucherville	m1725-10-22	Jeanne Boucher de (Mont brun
5=	Ls-Etienne	St-R.-des-Aulnaies	m1760-08-18	Angélique Pell etier
6=	Henri (Lauzon)	La Pocatière	m1794-08-11	Victoire Gagno n
7=	Henri (dit Alarie)	SAM	m1818-07-24	Elisabeth Duga s
8=	Joseph	SAM	m1849-10-16	Sylvie Parent
9=	François-X.	CC	m1873-11-11	Appoline Larri vée
10=	François-X.	Mat.	m1901-09-25	Blanche Harris son
11=	Adrien	LC	m1926-10-13	Anne-M. Harris son
12=	Roland	CC	m1957-12-26	M. Paule Vallé e
13=	Dorla	CC	n1962-08-13	inf. R.P.

GENEALOGIE DES ROSS

1=	Alexandre	Guenne, Ecosse	m..	Helène Baine
2=	Guillaume	St-Thomas	m1764-04-26	M.Josephte Proulx
3=	Laughlin	St-Germain	m1803-04-26	Modeste Cloret
4=	Jean-Bte	St-Germain	m1832-11-27	Julienne Fournier
5=	Jean	Ste-Luce	m1860-09-18	Florentine Bélanger
6=	Alfred	St-Anaclet	m1890-04-15	Elmire Ouellet
7=	John	Ste-Rose, Watford	m1921-01-20	Rosalia Lessard
8=	Bernard	SAM	m1954-08-07	Gertrude Pelletier
9=	Pierre	SAM	m1979-09-02	Louise Lepage
10=	Mathieu	SAM	n1982-01-23	

inf. Roger Dumais

GENEALOGIE DES ROSS

1=	Alexandre	Geanies en Ecosse	m...	Hélène Baine
2=	Guillaume (William)	St-Thomas	Montmagny m1764-01-09	M.-Josephte Proulx
3=	Hector	Rimouski	m1801-02-03	Marie Bouillo n
4=	Hilaire	SAM	m1845-01-07	Délina Boisbr illant
5=	Emile	T	m1909-01-07	Azilda Lévesq ue
6=	Léonard	T	m1943-08-31	Emilienne Rob inson
7=	Jean-Yves	SAM	m1975-07-10	Raymonde Hach é
8=	Isabelle	New-Richmond	n.. 1979-11-17	

N.B. William décède au Bic. (Presbytérien) Il est enterré à R imous-
ki. Il était arrivé au Canada en 1759 avec Wolfe. Il était officie r-com-
missaire du 78è régiment montagnard écossais.

Inf: Roland Provost, ptre

RUSSELL

James Born 13-09-1833 at Mearns Scotland died 10-06-1908
 Married 1856 to: at Matane Qué.

Jane (of John Russell Born 07-05-1833 at Braehead died 26-05-1875

Children of Above	Born		died
Agnès McMaster (Mrs. King)	24-02-58	at Mearns	18-12-1934
James	20-09-58	at Mtl	21-09-1858
Isabella Reid (Mrs. Shearer)	19-11-59	"	06-04-1928
Jane	25-01-61	"	23-04-1861
Mary (Mrs. Swigart	12-02-63	"	03-11-1933
Jane (Mrs. Minor)	05-10-64	"	? - 1940
James	01-09-67	"	28-04-1881
John Stewart	19-05-70		27-02-34
William	14-08-72	"	07-09-1933
Naomi Maud (Mrs. Small)	21-05-75	"	196?

2nd. MARIAGE

Following the death of Jane Russell on 26-05-1875
 James Russell married Margaret Richardson on 29-08-1876 inf. Guy Otis

RUSSELL

William	Born 1872-08-14	Died 1933-09-07	M190 ===== -06-10
Francis Eleanor	Born 1877-08-24	Died 1941-08-20	
Children of Above	Born	Died	
Sherley Noble	14-03-03	25-07-10	
Guy Russell	20-03-07	18-06-07	
Dorothy Jean Russell	20-03-07	24-07-07	
Elsbeth Russell	19-09-22	1970' ?	
	=====		
John Stewart Russel	Born 19-05-70	Died 27-02-34 at CC	m09-10 ===== -99
To Gertrude Grace Gordon	10-12-76	Died 12-..-1956	
Children of Above	Born	Died	
James Gordon Russell	16-08-1900	1970' ?	
William Stewart "	24-12-1902	12-07-1935	
Clara Jean Russell (Mrs . Crawford)	21-12-1905	1970' ?	
Mary Maud Russell	29-06-1912	(Mrs. Starke)	inf. Guy Otis

RUISSEAU - ARBOUR

LES RIOUX

Tout d'abord avant de commencer mon récit, je dois vous dire que mes ancêtres sont originaires de la belle région des Trois-Pistoles et du Bic. Mon grand-papa s'appelait Joseph, et son père portait le même nom.

Grand-papa est venu s'installer ici lorsque mon père, fils unique, n'avait que 4 ans, donc en 1865. Grand-papa s'établît au bord de la mer, avec sa femme et son père. L'hiver a dû être très dur. Il défricha, coupa du bois puisqu'il n'y avait pas de route. Le gouvernement leur donnait un lot de 4 arpents et demie pour faire le défrichage dans le but de faire une route carrossable pour voiture à cheval. Avec le temps, grand-papa se construisit une petite maison sur l'emplacement de ma propriété actuelle.

Mon père y a grandi et se mariait en 1880 à l'âge de 19 ans à Malvina Leclerc. Ils eurent 13 enfants. Malvina mourut à 39 ans. Mon père se remaria une seconde fois à Marie Auclair. Ils eurent 5 enfants dont moi qui suis l'avant-dernière de la famille. De ce nombre, nous restons trois filles mariées et veuves les trois.

En 1900, mon père faisait des chantiers. Nous possédions un magasin afin d'accueillir les travailleurs. Cette bâtisse qui résiste encore, j'en ai fait le don à ma nièce et à son mari pour en faire un chalet d'été, puisque ces derniers demeurent en ville.

Dans les années 1900, mon père bâtit une goélette ici dans le village. Il lui donna le nom de "Marinière", afin de transporter des marchandises de Québec à Gaspé. En retournant, les pêcheurs expédiaient la morue sèche sur le marché de Québec.

Après quelques années, il vendit cette goélette à voiles et en bâtit une seconde de 400 tonneaux qu'il nomma la "Marie-Reine" et qu'il vendit quelques années après au Capitaine Bernier des Méchins.

Une vingtaine d'années s'écoulèrent, puis il décida à nouveau de naviguer. Il achetait un bateau du nom de "Brumath" qui avait été construit pour la guerre de 1914-18. Ce bateau brûla à Port-Daniel et la coque est encore là sans doute. Mon père n'était pas à bord, puisqu'il était resté ici pour affaires. C'était un bateau de 14,000 tonneaux qui transportait, en plus de la marchandise, des passagers en classe première. Ce fut la fin de la navigation pour mon père.

Après quoi, il recommençait dans les chantiers. Nous avions deux moulins dont un brûlait en 1921. Ce fut une grande perte, puisque il n'était pas question d'assurances à l'époque. La vie continua toujours en travaillant très fort et mon père décédait à l'âge de 82 ans et 8 mois en 1943. Ma mère mourut en 1956 au même âge que mon père.

Je suis demeurée avec ma mère pendant deux ans. Je me suis mariée en 1945 à Perley Chalmers qui décédait subitement en 1972. Maintenant je demeure seule avec mon fils Nelson. Et je travaille toujours dans l'hôtellerie malgré mes 78 ans bientôt. Je crois mon récit terminé.

Inf.: Armandine Rioux (1989)

=====

VISITE DES MISSIONS EN 1866

Pelletier Germain & Marie Bamme. Enf: Caroline, Germain, M. Anne, Dieudonné, Benjamin



(garçon)

Pelletier Hyppolite & Philomène Deschênes.

Pelletier Octave & Caroline Savard

RIVIERE-A-CLAUDE

SOUVENIRS DES "VIEUX" DE 1928

Le nom de Claude viendrait des martins-pêcheurs ou glaudes qui péchaient la truite dans la rivière. Par ailleurs d'autres prétendent que c'est à cause du bonhomme Claude Létourneau qui allait en pêche à cet endroit.

La première famille à s'établir ici fut celle d'Hubert Castonguay. Né à Saint-Roch-des-Aulnais, Hubert résida quelque temps à Rimouski, puis au Mont-Louis et enfin se fixa à Claude en 1842. Il arriva un peu avant Germain Pelletier à Arbour.

Timothée, lui, naquit à l'Islet en 1838. Il fut élevé à la Pointe-aux-Trembles de Montréal pour y faire ses études. Il vint en pêche au Mont-Louis en 1853 et se fixa à Claude en 1856. Il épousa Julie Castonguay en 1859. Il fit sa première communion pour se marier, car il était protestant. Quand le curé venait en mission, Timothée lui disait: "Votre chat noir va venir (à la messe), vous allez vous vanter là". Le père de sa femme ne voulait pas la lui donner à moins qu'il change de religion. La chapelle du lieu fut construite en 1876 au nord de l'église actuelle. L'école de Glaude s'ouvrit en 1880 et celle du Ruisseau-Arbour en 1900. Quant au bureau de poste, établi en 1878, Timothée en fut le seul maître de poste jusqu'à sa mort en 1929, à l'âge de 91 ans. Il avait 84 ans lorsqu'il écrivit son article dans "La Presse".

Le "banc" de la Glaude avait été concédé à Timothée Auclair par les anciens seigneurs du Mont-Louis. La ligne du bornage passe tout près de l'extrémité ouest du banc. Henri Auclair a reçu de son père les droits seigneuriaux et il peut pêcher en tout temps sans que le gouvernement puisse le lui interdire.

À la Pointe-de-Chasse, un gros "Brick" à deux mâts fit naufrage, mais sans perte de vies. Cet événement eut lieu un peu avant la noyade du curé Evagre Côté au même endroit le 4 juin 1875 à l'âge de 26 ans. D'après Patrick Henley, il montait à Ste-Anne pour régler des difficultés avec ses paroissiens. Le canot chavira et il s'assomma sur les cayes. Au témoignage de Raphaël Lévesque, beau-père de Norbert Leclerc, mort à 81 ans vers 1913, un vieux Français du nom d'Arbour se serait établi là. De là le nom. Timothée n'a pas vu la maison, mais de son temps, à l'endroit où l'on indiquait que cette cabane avait existé, des broussailles poussaient.

Mais Germain Pelletier fut incontestablement le premier au Ruisseau-Arbour. Il arriva vers 1862. Ses fils: Hyppolite, Octave et Polydore. Germain venait de Sainte-Anne-des-Monts et auparavant de Saint-Thomas-de-Montmagny. Son fils Germain se noya en septembre 1876 en eaux basses, le soir. C'était le printemps. Il fallait traverser un quêteux. Le vent de noroît entraîna le canot et il chavira. On trouva les corps le lendemain matin. On a appelé cet accident le naufrage du Quêteux.

Norbert Leclerc arrive ici avec son père vers 1880. Pierre venait du Cap-Chatte et il demeura d'abord à l'est du ruisseau. Dès que le moulin fut bâti, aussi à l'est, la famille y habita. On moulait jour et nuit. C'était une bâtisse à trois étages de 60 pieds sur 30. Malheureusement en 1893, tout a brûlé "à net": moulin à scie, à farine et maison privée. On sauva peu de chose. C'est le "shaft" (arbre de transmission) qui avait chauffé et pris feu.

Selon le capitaine Joseph Rioux, c'est son grand-père Vital qui vint s'installer ici avec ses 8 garçons: Théophile, Narcisse, Chrysologue, François, Hubert, Paul, Vital

filis, et Joseph, son propre père. Les uns s'établirent à Glaude et les autres au Ruisseau-Arbour. Né en 1860, le capitaine arriva ici en 1864.

Ephrem Bernier, du Cap-Saint-Ignace, vint se fixer à la Pointe-de-Chasse en 1863. Joseph Drapeau arriva de Sainte-Luce de Rimouski en 1867.

=====

VISITE DES MISSIONS

Auclair Timothée & Julie Castonguay. Enf: Timothée, Epiphane, Mathilde, Joseph, François Gagnier, (serv.) Nicolas, (Sauvage).

Bernier Ephrem & Mathilde Blanchette. Enf: Louis, Elzéar, Samuel, Alphonsine.

Castonguay Philibert & Marguerite Henley. Enf: Marguerite, Sara, Opportune, Lèda, Jean, Delphin et M. Castonguay.

Drapeau Joseph & Ursule Ross. Enf: Marcelline, Jean, Joseph, Damase, Lèda, Ursule, Pierre.

Poitras François & Adélaïde Lafontaine. Enf: Romuald Castonguay (1er lit), Auguste, Clarice, Marie.

Rioux François & Georgianna Beaupré.

Rioux Joseph & Angèle Castonguay. Enf: Joseph

Rioux Narcisse & Adéline Rousseau. Enf: Illuminée, Hélène.

Rioux Théophile & Marcelline Bernier. Enf: Georgianna, Napoléon, Alfred, Hubert (garçon)

RIVIERE LA MADELEINE

NOM: Jacques Cartier appelle le cap "Montmorency". D'où lui est venue l'appellation de cap de "la Madeleine", dévolue à la seigneurie en 1679 ?

Préhistoire: On a pratiqué peu de reconnaissances dans le sol de cette paroisse, mais la tradition orale prétend qu'il y aurait eu un cimetière indien sur la terre des Richard au Cap-à-l'Ours. - On m'a signalé aussi trois enfoncements sur le sol de la falaise qui borde la rivière à l'ouest, de forme ronde. Ancienne caves ou fond de wigwams ?

1679: Concession à Antoine Caddé, de Québec, par le gouverneur de la Nouvelle-France de "la rivière de la Madeleine, située au-dessous des Monts-Notre-Dame avec une demi-lieue de terrain de chaque côté sur deux lieues de profondeur". Caddé était le maître d'hôtel de l'intendant Bouteroue. Il mourut trop tôt pour mettre sa concession en valeur et sa veuve dut y renoncer en faveur de Denis Riverin.

1689: Le 28 mars, concession cette fois à Denis Riverin qui envoie sans doute des équipes de pêcheurs, mais personne ne s'y est établi à demeure, semble-t-il. Riverin donne la préférence aux Monts-Louis pour un établissement permanent.

1700: Riverin vend au sieur François Hazeur, "le fief de la Rivière-de-la-Madeleine, sise au dessus de la Grande-Vallée" pour la somme de 250 livres. Nanti de nombreuses seigneuries, fort actif, Hazeur meurt trop tôt en 1708 "regretté de tout le monde, à cause de son mérite, de sa vertu et de sa droiture".

1708: Les fils de François Hazeur, ses héritiers, Jean-François, Pierre et Thierry, gardent en main la seigneurie dans le but de s'y fixer.

1712: Le gendre de François Hazeur, Sarrazin, se joint à ses fils pour exploiter la seigneurie. Michel Sarrazin, le 1er au Canada, homme de science, médecin, chirurgien, botaniste, minéralogiste, zoologiste, correspondant de l'Académie des Sciences de Paris, membre du Conseil souverain, homme d'affaires par surcroit, avait épousé en 1712, à 53 ans, la fille de François Hazeur, Marie-Anne, qui lui donne sept enfants. Il décède à Québec en 1733, après une vie bien remplie, âgé de 75 ans.

1725: Les Hazeur et Sarrazin louent au sieur Jean-Baptiste Gatien les seigneuries du Grand-Etang et de la Magdeleine. Il travaille en particulier sur l'ardoisière du Grand-Etang. Il voulut y établir une pêche sédentaire de morue: 3 vaisseaux, 14 chaloupes et 65 hommes. - Il semble y avoir travaillé au moins trois années (Lee).

1728 à 1810: La conquête du pays par les Anglais 1760 a éteint bien des titres seigneuriaux. D'autres sont tombés en désuétude, Les documents se font plus rares.

1810: La seigneurie est vendue aux enchères à John Blackwood.

1814: Le curé Painchaud y rencontre quelques pêcheurs.

1841: Andrew Paterson devient curateur de la seigneurie, au décès de James Weir, et procureur de John Greenfields. Ceux-ci avaient dû acquérir la seigneurie de John Blackwood. Les documents font défaut actuellement.

1842: En mai, Andrew Paterson vend le fief à Pierre Pelletier, marchand de Québec. En septembre, Pierre Pelletier vend à Miss Paterson Young.

1852: La Cie Paterson Young résilie leur contrat d'achat. La seigneurie retourne à la veuve de Pierre Pelletier: Elisabeth Moreau.

1866: Décès de la seigneuresse Moreau-Pelletier. Le curateur règle la succession en faveur de Joséphine, Alphonse, Emilie, Norbert, Rudolphe et Elisabeth Pelletier et aussi d'Antoine & Edouard Pelletier, fils de Norbert.

1871: La succession vend la seigneurie à John Ross pour la somme de 515 louis courant. "Le dit acquéreur disant et déclarant bien connaître l'état actuel de la seigneurie... en prendre possession et la faire valoir à ses risques, péril et fortune de ce jour et à toujours..." Il s'associe à Edouard Vachon et à William Richer (Ritchie) pour exploiter le bois de la seigneurie. Vachon, gendre de Théodore Lamontagne, de Sainte-Anne-des-Monts, agit comme gérant. Ces grands chantiers permettent l'accroissement de la population. Il bâtit même un moulin à scie actionné à la vapeur en 1872, mais fait faux bond en 1876.

1876 à 1886: William Ritchie continue l'entreprise des chantiers.

1914: Fondation de la paroisse de Sainte-Madeleine.

1915: Erection de la municipalité de "Sainte-Madeleine", composée "des lots connus et désignés sous le No 1 à 17 dans le canton Taschereau, toute la seigneurie de la Rivière Madeleine et tout le canton Denoue".

1917: La great-Eastern Paper Cy ouvre une usine de papier au Grand-Sault. Frank Ross, fils de John, refuse le droit de passage sur la partie de la rivière qui lui appartient. Ce qui en amène la faillite.

1923: M. Mullen rachète la compagnie et forme la Cape Magdalen Pulp Paper.

1926: La St-Ann Pulp & Paper Cy prend la relève, mais tombe en déficit.

1927: La Brown Corporation essaie à son tour. La crise économique l'achève.

1963: Le seigneur Frank Ross vend la seigneurie à la Compagnie Domtar (Dominion Tar & Chemical Cy)

=====

CONCESSION DE 1689 A RIVERIN

MAGDELEINE

JACQUES René de Brisay, etc. et Jean Bochard,s'étant présenté le Sieur Denis Riverin,

marchand à Québec, ayant commencé à faire la pêche sédentaire dans le dit fleuve St-Lau-

rent, lequel nous a requis de luy vouloir concéder et accorder la dite Rivière Magdeleine.

Nous conformément au pouvoir qui Nous a été donné par le Roy, avons audit Sieur Riverin

donné, condédé Et accordé, donnons et accordons et concédons pour toujours ladite Rivière

de la Magdeleine étant au-dessous des Monts Notre Dame, du Côté du sud, Ensemble demye

lieue au dessous Et demye lieue au-dessus de
ladite Rivière Lelong du fleuve St-Laurent,

avec deux lieues de profondeur pour En jouir
par luy Et ses ayant cause en propriété tou-

jours à titre de fief Et seigneurie avec
droit de chasse Et de pesche dans l'étendue

desdits lieux, à la charge de rendre la foy
et hommage que luy Et ses ayant cause feront

tenir et porter au Château St-Louis de Québec
duquel il relèvera aux droits Et redevances

accoutumées suivant la coutume de Paris qui
sera suivie par provision jusqu'à ce qu'il en

sera ordonné par Sa Majesté, tiendra ou fera
tenir feu et lieu, sur ladite concession,

conservera et fera conserver les bois de
chesne qui s'y trouveront propres pour la

construction des vaisseaux donnera avis au
Roy ou au Gouverneur du pays des mines, mi-

nières et minéraux quy s'y pourront trouver
et y laissera et fera laisser les chemins et

passages nécessaires, letout pour le bon
plaisir de sa Majesté de laquelle Il sera

tenu de prendre la Confirmation des présentes
dans trois ans En tesmoins de quoy Nous avons

Signé cesdites présentes, à icelles fait
apposer les Cachets de nos armes Et

contresigné par l'un de nos secrétaires, Fait
à Québec le Vingt huitième Mars Mil Six Cent

Quatre Vingt Neuf.

J.R.deBrisay Marquis de Denonville
Bochard Champigny Par Messieurs Fredin

BONHEUR OU ES-TU

Si tu ne trouves pas le bonheur
C'est peut-être que tu le cherches ailleurs
Ailleurs que dans tes souliers...
Ailleurs que dans ton foyer.

Selon toi, les autres sont plus heureux,
Mais, toi, tu ne vis pas chez eux...
Tu oublies que chacun a ses tracas,
Tu n'aimeras sûrement pas mieux son cas.

Comment peux-tu aimer la vie,
Si ton coeur est plein d'envie?
Si tu ne t'aimes pas
Si tu ne t'acceptes pas?
Le plus grand obstacle au bonheur, sans doute
C'est de rêver d'un bonheur trop grand.
Sachons cueillir le bonheur au compte-gouttes
Ce sont les petites gouttes qui font les
(océans.

Ne cherchons pas le bonheur dans nos souve-
(nirs;
Ne le cherchons pas non plus dans l'avenir.
CHERCHONS LE BONHEUR DANS LE PRESENT,
C'est là et là seulement qu'il nous attend.

Le bonheur ce n'est pas un objet
Que l'on peut trouver quelque part hors de
(nous.

Le bonheur, ce n'est qu'un projet
Qui part de nous et se réalise en nous.

Il n'existe pas de marchands de bonheur...
Il n'existe pas de machines à bonheur...
Il existe des gens qui croient au bonheur.
Ce sont des gens qui font eux-mêmes leur
(bonheur

Si dans votre miroir votre figure vous dé-
(plait
A quoi ça sert de briser le miroir...?
Ce n'est pas lui qu'il faut casser...!
C'est vous qu'il faut changer.

comm. par Michel Levesque

** LE TEMPS EST COURT **

Malgré les années qu'on moissonne,
Les cheveux gris qui s'additionnent,
On reste, quelque part en dedans,
Toujours aussi jeune qu'avant,
Quand on atteint la soixantaine ...
Malgré l'apparente faiblesse,
Un accordéon de tendresse,
Remplit nos coeurs silencieux,
Et met des larmes dans nos yeux,
Quand on atteint la soixantaine ...

Un enfant qui sourit,
Et nous voilà conquis!

Malgré un passé qui s'étire,
Malgré l'avenir qui soupire,
On garde toujours dans ses mains,
Tout ce qu'on a glané de pain
Aux abords de la soixantaine.

Toutes les saisons que l'on donne,
Toutes les amours qu'on pardonne,
Font de nous des gens heureux,
Comme autrefois, à la vingtaine ...
Avec une infinie sagesse,
On distribue force largesses,
On voudrait arrêter le temps,
Vivre sa vie par en avant,
Pour oublier la soixantaine ...

Dans un chant qui frémit,
On s'accroche à la vie!

Dans la grande valse du monde,
Ou tant de beautés surabondent,,
Qu'est-ce donc qu'une année de plus,
Au calendrier des vertus,
Quand on n'a que ... LA SOIXANTAINE.



ADDITION
et
CORRECTION

TOME 9



TABLE DES MATIERES

R

Nom	Page
Racette = Raymond = Rébula = Rémy	544
Richard	544
Richard = Rider = Rioux	545
Rioux = Rivard = Robichaud = Robillard	553
Robinson	553
Robinson = Robitaille = Rochette	559
Rochon = Ross	559
Ross = Rouillard = Rousseau = Roy	565
Roy = Royer = Ruelle = Ruest	576

R

RACETTE RAYMOND REBULA REMY RICHARD

RACETTE

A = Marcelline (...) d1983-11-26 (S43f190)
(72ans) SAM

RAYMOND

A = Louise (Jean & Louise Morissette) d1893-07-.. (11ans) E.U.

REBULA

A = Isabelle (François & Alphéda Laflamme)
Pte-Vallée m1989-10-28 (M3f59) Gérard Lachance
(Lauréat & Rita Lemieux) PV

A = Kathleen (Stanko & Céline Fournier)
n1992-10-10 (B8f82) GM

A = Stéphanie (Stanko & Céline Fournier) n
1987-01-16 (B2f35) SM

A = Steven-Guillaume (Danny & Mona Daraïche)
n1991-09-10 (B9f74) GM

REMY

A = Marie-Noëlle (Joseph & Paule Lever) n1992-04-23 (B42f41) SAM

RICHARD

A - Annick (Benoit & Doris Therrien) n1982-12-08 (B1f203) T.

A = Anonyme (Eric & Nancy Cassette) n.d1992-05-16 (B. S13f429) (19hrs) T.

A = Delphine (Irénée & Olympe Dion) n1869-05-13 (B18f21) ML m1892-04-25 François Roy, GV

A = Francine (ép. Jean-Jacques Mimeault)
d1991-09-25 (S11f308) (38ans) ML

A = Gérard (Chan.) (Irénée & Philomène Fournier) n1908-08-05 GV Ptre 1933-05-28 d1995-09-15 (87ans) ML 544=

RICHARD

A = Jean-Bte (Louis & Victoire Bouchard) (ép. Florence Gaudin) d1994-12-30 (82ans) GV

A = Jean-Pierre (Marcel & Johanne Minville) n1986-01-06 (B1f255) ML

A = Jeannot-Maxime (Jean-Georges & Kathleen Synnett) n1991-03-20 (B3f17) SM

A = Mylène-M.-Nancy (Roselle Richard) n1984-06-14 (B22f246) T.

A = Onias (Auguste & Delphine Plourde) (1er m. M.-Claire Bernatchez, 2è m. Irène Dumont) d1986-01-.. (68ans)

A = Paul-Aimé (Germain & Estelle Dupuis) (ép. Léona Tapp) d1994-04-01 (48ans) T.

A = Yannick (Benoit & Doris Therrien) n1982-12-08 (B2f203) T.

A = Yvan (Roger & Noëlline Richard) GV m1986-08-01 (M17f210) Martine Servant (Claude & Claudette Pelletier) SAM

C = M.-Blanche-Yvette (Alphonse & Georgianne Miville) n1928-11-28 (v. vol.9 p.17)

RIDER

A = Keith (Kenneth & Jeanne Mc Minnis) Ont. m 1983-07-02 (M6f82) Laurianne-Maryse Pelletier (Zénon & Lucienne Lévesque) SAM

RIOUX

A = Adélarđ (Alfred & Lucie Robinson) (ép. Céline Lefrançois) d1983-06-24 (S1f193) (83ans) RC

A = Alain-Simon (Jacques & Francine Bouchard)



n1993-06-17 (B7f326) ML

C = Albertine m. Isidore Daraïche (Patrick & Mélanie Langlois) (v. vol.9 p.20)

RIOUX

A = Alexandre (Michel & Nathalie Roy) n1991-07-17 (B19f37) CC

A = Alice (Joseph & Malvina Leclerc) (ép. Romuald Auclair) d1987-01-12 (S1f7) (99ans)RC

A = Alison (Bruno & Sophie Pelletier) n1992-06-15 (B4f21) RC

A = Almaïde (Hubert & Sara Lefrançois) (ép. Octave Lévesque) d1980-11-11 (S29f163) (97 ans) SAM

A = Annie-Claude (Madone Rioux) n1988-01-25 (B1f10) RC

A = Annie-Paméla (Claude & Johanne Chénard) n1987-06-13 (B37f101) SAM

A = Anonyme (Alfred & Léa Castonguay)n.d1886-06-23 (N29 S14f231) RC

A = Anonyme (Alfred & Lucie Robinson)n.d1895-01-16 (N2 S1f83) RC

A = Anonyme (Elie & Georgianna Therrien) n. d1903-09-10 (N42 S11f88) RC

A = Anonyme (Elie & Georgianna Therrien) n. d1904-12-25 (N44 S18f106) RC

A = Anonyme (Elie & Georgianne Therrien) n. d1909-11-01 (N61 S15f42) RC

A = Anonyme (François & Georgina Beaupré) n. d1876-09-01 (N22 S6f102) RC

A = Anonyme (Joseph & Malvina Leclerc) n. d 1893-11-25 (N31 S15f70) RC

A = Anonyme (Joseph & Malvina Leclerc) n. d 1895-12-24 (N50 S21f97) RC

RIOUX

A = Anonyme (Joseph & Malvina Leclerc) n. d
1899-10-30 (N44 S18f36) RC

A = Anonyme (Louis & Alphonsine Therrien) n.
d1901-07-23 (N27 S17f59) RC

A = Anonyme (Louis & Alphonsine Therrien) n.
d1904-09-15 (N30 S13f101) RC

A = Anonyme (Vital & Marie Tremblay) n.d1890-
09-27 (N36 S8f42) RC

A = Anonyme (Vital & Marie Tremblay) n.d1893-
04-06 (N6 S6f64) RC

A = Auguste (Polycarpe & Aimée Henley) (ép.
Odila Vallée) d1990-09-17 (S5f18) (73ans) RC

C = Aurore (Alphonse & Malvina Robinson) (v.
vol.9 p.25)

A = Benoit (Jocelyn & Berthe Coulombe) n1983-
12-28 (B1f118) MSP

A = Bruno (Réal & Monique Côté) RA m1993-09-
25 (M7f.) Sophie St-Laurent (Gérard & Jeanne-
Mance St-Laurent) RC

A = Cindy-Annick (Yvan & Danielle Dumont) n
1982-01-05 (B17f252) SAM

A = Clara (Alfred & Lucie Robinson) (ép. Lud-
ger Auclair) d1988-11-25 (S2f11) (92ans) RC

A = Cloé (Yves & Sandra Isabelle) n1994-12-14
SAM

C = Cyrille (Hubert & Sara Lefrançois) d1908-
03-23 (v. vol.9 p.30)

A = Dann-Alexandre (Jacques & Francine Bou-
cher) n1989-03-31 (B2f286) ML

A = Delphine (François & Aline Lever) (ép.
Ernest Dugas) d1990-10-06 (S12f382) (91ans) T.

RIOUX

C = Wilfrid-Donald (Antoine & Laurette Breton) n1950-09-30 (v. vol.9 p.32)

A = Edith (Omer & Corinne Tremblay) m1980-07-04 (M11f125) Marc Thériault (Jean-Bte & Rolande Boucher) SAM

C = Elisabeth (Joseph & Agnès Leblanc) v. vol.9 p.33)

C = Emérentienne (François & Georgina Beaupré) n1879-10-07 (v. vol.9 p.33)

A = Eric-Sébastien-Normand (Martin & Julie Normand) n1992-08-26 (B6f22) RC

C = Gédéon m. Colette Henley (Adélarde & Rose-Aimée Daraïche) (v. vol.9 p.37)

C & A = Gérald (Gérard & Rose-Alma Lacombe) (v. vol.9 p.39) m1984-08-17 (M15f114) Guylaine Martel (Jean-Guy & Claudette Richard) SAM

C = Gonzague (Georges & Délina Collin) n1946-09-14 (v. vol.9 p.40)

A = Guillaume-Jean (Jacques & Jocelyne Fraser) n1980-01-18 (B11f97) SAM

A = Isabelle (Serge & Ghislaine Parent) n1984-08-18 (B37f20) CC

A = Isidore (Johnny & Wilhelmine Boucher) d 1994-06-14 (69ans) RC

C = Jacques-B.-R. (Emile & Clémence Bouchard) n1933-06-04 (v. vol.9 p.42)

A = Jean-Louis (Gonzague & Georgette Lafontaine) m1980-08-23 (M29f149) Micheline Thérien (Maurice & Jeanne Collin) SAM

RIOUX

A = Jean-Paul (Jacques & Nancy St-Laurent) n
1992-11-11 (B6f63) SAM

A = Jean-Sébastien (Donald & Hélène Thibault)
n1981-03-20 (B9f164) T.

C = Jeanne m. André-Albert St-Laurent (Emi-
lien & Adélia St-Laurent) (v. vol.9 p.45)

A = Jennifer-Kimberly (Yves & Sandra Isabel)
n1992-04-21 (B32f35) SAM

A = Jessica-Da-Conceicao (Daniel & Lucia Amo-
rim) n1987-07-21 (B59f112) SAM

A = Jocelyn-Gilles (Jocelyn & Berthe Coulom-
be) n1986-07-10 (B3f123) MSP

A = Julie (Félix & Oliva Auclair) n1911-04-04
(B22f65) ML

A = Julie (Gaston & Gina Mercier) n1992-03-27
(B45f43) SAM

A = Julie-Rachel (Léopold & Charlotte Le-
mieux) n1984-01-14 (B10f53) SAM

A = Julienne (Philippe & M.-Paule L'Italien)
m1995-07-07 Marius Giasson (Léopold & Fernan-
de Trépanier) SAM

C = Léda (Théophile & Marcelline Bernier) (v.
vol.9 p.48)

A = Léo (Alfred & Lucie Robinson) (ép. Adé-
laïde Lefrançois) d1995-02-26 (90ans) MS

C = Léonie m. Claude Dion (Nil & Germaine
Gasse) (v. vol.9 p.49)

A = Lionel (Alphonse & Jeanne Rioux) (ép.
Adrienne Vallée) d1989-03-28 (S16f319)

(73ans) CC

RIOUX

A = Louis-Philippe (John & Wilhelmine Boucher) (ép. M.-Paule-Juliette L'Italien) d 1990-02-22 (71ans) RC

A = Lucie (Alfred & Lucie Robinson) (ép. Horace Drapeau) d1984-09-30 (S6f198) (81ans) RC

A = Lucie (Wilfrid & Marie Henley) m1984-05-11 (M3f102) Guy-Noël Pelletier (Noël & Cécile Brunet) SAM

A = Lumina (Narcisse & Adéline Rousseau) (ép. Joseph Lévesque) d1917-11-24 (54ans) Mtl

A = Marcel (Germain & Annette Mimeault) Val-Bélair m1986-08-30 (M2f6) Anne Jobin (Marcel & Reine Lapointe) (Val-Bélair) RC

A = Maria (John & Wilhelmine Boucher) (ép. Germain Therrien) d1989-03-30 (S6f340) (79ans) T.

A = Marie-Ange (Alphonse & Maximilienne Fournier) d1981-10-.. (60ans) Mtl

A = Marika-Anne (Jacques & Jocelyne Fraser) n1982-06-15 (B50f290) SAM

A = Marie-Louise (Hubert & Sara Lefrançois) (ép. Joseph Leblanc) d1972-12-09 (83ans) Mtl

C = Marthe (Robert & Marie St-Laurent) n1929-07-31 (v. vol.9 p.58)

Martin (Gérald & Guylaine Martel) n1984-05-26 (B49f157) SAM

A = Mathieu (Gaston & Gina Mercier) n1988-08-14 (B58f36) SAM

A = Mathieu (Michel & Linda Chicoine) n1982-02-19 (B4f183) T.

RIOUX

- A = Maurice (Félix & Oliva Auclair) (ép. M.-
Louise Laviolette) d1984-06-06 (S5f196) (70
ans) RC
- A = Maxime-Fernand (Jean-Guy & Chantal Gasse)
n1988-12-08 (B2f40) MS
- A = Maxime (Claude & Caroline Cotton)n1995-
03-20 SAM
- A = Michaël-Cyprien-Paul (Fernand & Paule
Chevrier) n1983-06-04 (B2f193) MS
- A = Michel (Aurélien & Noëlla Breton) m1981-
10-03 (M8f174) Linda Chicoine (Joseph & Anna-
Andrée Labrie) SAM
- A = Michel (Georges & Patricia Hamilton)
Longueuil m1990-07-20 (M2f144) Nathalie Roy
(Gaston & Lorraine Dionne) CC
- A = Michel (Jocelyn & Berthe Coulombe) n1989-
07-31 (B5f129) MSP
- A = Paulette-Murielle (Adélaré & Céline Le-
françois) n1937-04-18 (B2f14) RC
- A = Nadia-Annick (Gaétan & Lise Lévesque) n
1980-05-22 (B41f128) SAM
- A = Nancy (Gaston & Lisette Leclerc) m1992-
07-25 (M3f64) Danny Dion (Antoine & M.-Claire
Paquet) (Longueuil) MS
- A = Nathalie-Nancy (Anselme & Régine Pelle-
tier) n1985-01-06 (B11f7) SAM
- A = Odette (Léo & Adélaïde Lefrançois) (ép.
Réal Proulx) d1992-05-26 (S6f64) (53ans) MS
- A = Patrick (Yvonne Rioux) n1985-01-17 (B16
f) SAM
- A = Rachelle (Wilfrid & Marie Henley) m1986-
08-30 (M1f5) Daniel Castonguay (Jean-Marie &
M.-Ange Rioux) RC 551=

RIOUX

A = Réginald (Antoine & Laurette Breton) (ép. Gilberte Gagné) d1980-03-20 (S7f99) SAM

A = Rémi-Pascal (Daniel & Claire Lepage) n 1980-04-01 (B26f112) SAM

René (Georges & Délima Collin) d1993-03-23 (S10f315) (75ans) SAM

A = Romain (Léo & Adélaïde Lafontaine) (ép. Madeleine St-Laurent) d1991-07-03 (S5f56) (56 ans) MS

C = Rose m1894-01-23 Ernest L'Italien (v. vol.9 p.66)

A = Samuel (Claude & Johanne Chénard) n1991-05-27 (B35f6) SAM

A = Sandra (Jean-Louis & Martine Lavoie) n 1986-06-09 (B53f67) SAM

A = Sébastien-J.-Albert (Anselme & Régine Pelletier) n1980-03-18 (B23f107) SAM

A = Serge (Alphonse & M.-Louise Doiron) (ép. Martine Parent) d1978-06-12 Clarke-City, C.N.

A = Simone (Charles & Yvonne Dugas) (ép. Marcel Arseneault) d1993-12-31 (70ans) MS

A = Steeve-Marco (Gérald & Guylaine Martel) n1983-05-12 (B57f31) SAM

A = Stéphanie (Jean Côté & Jeanne-Mance Rioux) n1985-09-14 (B66f35) SAM

C = Geneviève-Suzanne (Gonzague & Georgette Lafontaine) (v. vol.9 p.68)

A = Sylvain (Gonzague & Georgette Lafontaine) d1980-05-13 (S13f112) (18ans) SAM

RIOUX RIVARD ROBICHAUD ROBILLARD ROBINSON

RIOUX

C = Vital (ép. M.-Lumésie Tremblay) v. vol.9
p.69)

C & A = Wilbrod (Félix & Oliva Auclair) v.
vol.9 p.69) (ép. Thérèse Léveillé, conjointe:
Hélène Lévesque) d1994-01-08 (70ans) RC

A = Yolande (Omer & Corinne Tremblay) d1993-
09-24 (S4f25) (41ans) RC

RIVARD

C = Antoinette (Vital & Omérine Charette) (v.
vol.9 p.71)

ROBICHAUD

C = Guillaume m. M.-Eugénie St-Laurent (El-
zéar & Geneviève Dugas) (v. vol.9. p.73)

C = M.-Rosalie-Georgianne (Guillaume & Eugé-
nie St-Laurent) (v. vol.9.p.74)

Yvon (..) St-Noël-Chabanel, Mtl m1963-06-22
Eliette L'Italien dit De L'Etoile (Jean-Chs &
Rose-Anna Fournier) MS

ROBILLARD

A = Claude (Roger & Rita Lebrun) St-Léonard,
Mtl m1981-06-27 Alice Fournier (Léopold &
Merdédès Bouchard) SAM

A = Marie-Claude (Claude & Jovette Bélanger)
n1980-05-28 (B42f128) SAM

ROBINSON

A = Adélaré (Joseph & Anne Fournier) (ép.1er
m. Domithilde Bond, 2è m Délia Robinson) d
1990-05-24 (S4f296) (85ans) ML

C = M.-Adèle (Narcisse & Alice Dugas) n1904-



06-03 (v. vol.9 p.75)

A = Alphonse (Georges & Wilhelmine Blanchet-
te) (ép. M.-Louise Dumàs)d1972-08-25(80ans)ML

ROBINSON

C & A = Alphonsine (Wilfrid & Yvonne Boucher)
(v. vol.9 p.78) (2è m. Paul-Arthur Lévesque)
d1994-10-04 (78ans) GM

C = Angélique (Emilien & Démerise Laflamme)
n1964-12-22 (v. vol.9 p.79)

A = Annie (Arthur & Carmen Lemieux) m1986-08-
30 (M1f259) Daniel Boucher (Jean & Valéda
Coulombe) ML

A = Anonyme (Henri & Georgianne Mimeault) n.
d1912-12-09 (N62 S15f95) ML

A = Anonyme (Lucien & M.-Anne Maloney) n.
d1886-11-14 (N42 S23f236) ML

A = Anonyme (Lucien & M.-Anne Maloney) n.
d1894-09-20 (N. S17f79) ML

A = Anonyme (William & Marie Poitras) n.
d1904-11-13 (N36 S.f104) ML

A = Antoine (Joseph & Sara Henley) (ép. Denise
Cormier) d1990-03-01 (S3f294) (62ans) ML

C = Antoinette m1939-07-12 Albert Daraïche
(v. vol.9 p.81)

C = Armand (William & M.-Anne Desmond) (v.
vol.9 p.81)

A = J.-Benoit-Lucien (Jean-Paul & Gemma Roy)
n1986-10-08 (B13f264) ML

C = Gilberte-Betty (François & Elisabeth Bou-
cher) (v. vol.9 p.82)

A = Christina (Christine Robinson) n1989-03-
19 (B4f54) GM

ROBINSON

A = Daniel (Antoine & Rose-Anna Coulombe)
(ép. Yvette Poitras) d1988-12-15 (S10f282)
(73ans) ML

C = Danis (Magella & Fernande Daraïche) (v.
vol.9 p.86)

A = Donald (Henri & Georgina Mimeault) (ép.
Joseph Champion) d1990-02-24 (S2f293)(89ans)ML

A = Edgar (Joseph & Sara Henley) (ép. Berna-
dette Lévesque) d1993-07-07 (S9f325) ML

A = Edouard (Georges & Wilhelmine Blanchette)
(ép. Alphonsine Demers) d1976-02-20 (89ans)
St-Paul, Alberta

A = Elisabeth (Eusèbe & Ernestine Lizotte)
(ép. Odilon Boucher) d1995-04-22 (71ans) SAM

A = Emilia (Joseph & M.-Anne Fournier) (ép.
Ovide Castonguay) d1984-03-23 (S2f196) (82
ans) RC







C = Emilien (Wilfrid & Yvonne Boucher) (v.
vol.9 p.89)

A = Eric (Noël & Simone Daraïche) n1989-05-08
(B6f55) GM

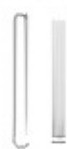
A = Ernest (Henri & Georgianna Mimeault) (ép.
Maria Robinson) d1987-01-09 (S1f265)(81ans)ML

A = Evelyne (Alexis & Appoline Castonguay)
(ép. Fabiana Blanchette) d1953-09-08 (83ans)
Alberta

A = Florida (Louis & Adélaïde Côté) (ép. Al-
fred Laflamme) d1992-05-09 (S4f313) (80ans)ML

     
C = Francis (Albert & Thérèse Langlais) (v.
vol.9 p.91)

ROBINSON

A = Gilbert-Tim (Gilbert & Linda Daraïche)
n1992-12-05 (B10f53) GM

A = Gilles (Ghislain & Colette Henley) d1985-
06-16 (S4f249) (19ans) GM

C = Grégoire (Michel & Alphonsine (Froncine)
Goupil) (v. vol.9 p.95)

C = Jean-Bte (Herménégilde & Amanda Gosselin)
(v. vol.9 p.98)

C Jean-Bte m1959-04-25 Juliette Althot (v.
vol.9 p.98)

A = Jean-Pierre (Magella & Fernande Daraïche)
m1989-09-09 (M2f57) Roberte Boucher (Roger &
Victorienne Henley) GM

A = Léo-Damase (Joseph & Anna Fournier)n1906-
08-28 (B44f130) ML

A = Léon (Pierre & Malvina Bélanger) (ép.
Adélina Blanchette) d1961-11-23 (71ans) Anse-
Pleureuse

C = Lina-Clothilde (Lucien & Clothilde Bou-
lay) n1870-11-27 (v. vol.9 p.104)

A = Lisa-Marie (Manon Robinson) n1991-12-15
(B2f418) T.

C = Louisa (Jeanne Robinson) n1969-04-30 (v.
vol.9 p.105)

C = Louise m. André Gaudreau (v. vol.9 p.105)

C = Alice-Lucenda m. François Ouellet (Octave
& Julie Gagné) (v. vol.9 p.106)

A = Madone (Louis & Maryse Fournier)ML m1991-
07-13 (M1f304) François Perreault (Jean & Gi-
nette Bianco) Laval

ROBINSON

- A = Magella (Wilfrid & Yvonne Boucher) (ép. Fernande Daraïche) d1994-07-21 (61ans) GM
- A = Marc (Arthur & Carmen Lemieux) m1989-07-21 (M2f288) Rachel Lemieux (Gervais & Jacqueline Lemieux) (Jean-XX111, Mtl) ML
- A = Maria (ép. Elzéar Foisy) d1957-11-11 (62 ans) Alberta
- A = Mariette-Rose (Adélarde & Domithilde Bond) (ép. Norbert Rioux) d1994-09-17 (53ans) ML
- A = Martin-Rémi (Omer & Ginette Therrien) n 1980-12-17 (B3f158) T.
- A = Maryse (Arthur & Carmen Lemieux) m1992-08-07 (M2f315) Denis Bélanger (Magella & Alphéda Lemieux) (Mtl) ML
- A = Mélanie-Claudia (Albert & Doris Soucy) n 1986-08-06 (B57f69) SAM
- A = Nadia (Jacques & Noëlline Tanguay) ML m 1987-07-10 (M1f269) Claude Dufresne (Hermel & Doris Rocheford) Mat. ML
- A = M.-Nancy (Rodrigue & Francine St-Laurent) m1990-07-31 (M7f185) Robin St-Laurent (Berthmans & Rita Vallée) (St-Léonard, Mtl) SAM
- A = Natacha (Wilfrid & Rose-Alma Daraïche) n 1970-06-11 (B7f90) SAM m1992-07-11 (M1f79) J.-Aimé-Guy Marcotte (Yves & Lucie Berry) Longueuil, GM
- A = Nazaire (Narcisse & Philomène Bernatchez) (ép. Odile Bernier) d1946-12-06 (95ans) Alberta
- A = Octave (Georges & Wilhelmine Blanchette) d1971-08-30 (72ans) Merrill, B.C.

ROBINSON

A = Omer (Joseph & Adélie Minville) (ép. Simone Mimeault) d1991-09-17 (S10f307) (77ans) ML

C = Ovide (Wilfrid & Yvonne Boucher) n1923-12-18 (v. vol.9 p.113)

J.-Peter (Rodrigue & Francine St-Laurent) m1994-07-23 (M.F.) M.-Danie Dugas (Denis & Claudette Kenney) SAM

A = René (Arthur & Carmen Lemieux) Anse-Pleureuse m1991-07-27 (M1f14) M.-Jeanne Coulombe (Jean-Paul & Jeannine Côté) SM

A = Robert (Eusèbe & Ernestine Lizotte) (ép. Camille Roy) d1977-12-15 (54ans) SAM

A = Rodrigue (Léon & Adéla Lizotte) (ép. Francine St-Laurent) d1982-03-13 (S15f255) (48ans) SAM

C = Rosanne (Pierre & Winnifred Miville) n1960-02-24 (v. vol.9 p.117)

A = Rose-Anna (Magloire & Malvina Roy) (ép. Pierre Ouellet) d1987-05-30 (S2f124) (96ans) MSP

A = Serge (Serge & Carole Laflamme) n1983-04-18 (B2f115) MSP

A = Steeve (Serge & Carole Laflamme) d1993-11-01 (S4f89) (17ms) GM

S = Steven-Wayne (René & Mona Miville) n1992-01-16 (B1f77) GM

A = Vanessa (René & M.-Jeanne Coulombe) n1989-09-19 (B6f291) ML

C = William-Alexis (Alexis & Appoline Castonguay) d1875-06-29 (v. vol.9 p.122)

ROBINSON ROBITAILLE ROCHETTE ROCHON ROSS

ROBINSON

A = Yannick (Martin & Diane Aubut) n1991-06-29 (B6f71) GM

C = Yvonne (Antoine & Marie Gosselin) n1894-05-10 (v. vol.9 p.123)

ROBITAILLE

A = Alexandre-Marc (Guy & Guylaine Michaël) n1993-08-28 (B39f79) SAM

C = Gaston m. Simone Lévesque (v. vol.9 p.123)

C = Jean-Luc (Paul-Henri & Hélène Marin) n1955-10-18 (v. vol.9 p.123)

C & A = Paul-Henri (Hubert & Bella Robitaille) m1953-08-27 Hélène Marin (v. vol.9. p.123) d1993-05-04 (S19f319) (64ans) SAM

ROCHETTE

A = Ernest (Arthur & Estelle Delisle) (ép. Gertrude Marin) d1969-05-05 (61ans) Québec

ROCHON

A = Diane-M.-Paule (Yvan & Christine Gosselin) n1987-05-30 (B25f80) CC

A = Louis-J.-Ludger-Etienne (Yvan & Christine Gosselin) n1989-03-03 (B28f132) CC

ROSS

A = Alexandre-Christophe (Jeannot & M.-Josée Vallée) n1990-03-17 (B5f131) MSP

A = Amanda (ép. Patrick Langlois) d1994-04-06 (88ans) LMs

A = Amélie-Géralde (Pierre & Louise Lepage)

n1987-03-27 (B39f102) SAM

ROSS

A = Octave-André (John & Rose-Délia Lessard)
d1995-03-16 (53ans) SAM

A = Anne-Marie (Omer & Jeannine Thibault) T.
m1984-07-27 (M4f246) Serge Isabelle (Hervé &
Véronique Chrétien) CC

C = Anonyme (Ghislain & Germaine Godin) n.
d1969-11-11 (v. vol.9 p.126)

A = Anonyme (Paul-René & Diane Labrie) n. d
1983-10-11 (B. S17f228)

A = Ariane (Paul-René & Diane Labrie) n1987-
03-12 (B12f308) T.

A = Aurore (Emile & Azilda Lévesque) (ép.
Jean-Bte Mercier) d1991-04-06 (S1f133) (73
ans) MSP

A = Bernadette (John & Rosalie Lessard) (ép.
Marcel Harrisson) d1989-04-22 (S10f275) (55
ans) SAM

A = Bernard (John & Rosalie Lessard) (ép.
Gertrude Pelletier) d1985-04-24 (S11f290)
(52ans) SAM

A = Bruno-Pierre (Bruno & Sylvie Marin)n1991-
11-19 (B45f50) CC

A = M.-Christine (Régis & Marthe Lévesque) n
1988-12-09 (B8f51) SAM

A = Christopher (Bruno & Sylvie Marin) n1990-
11-05 (B37f27) CC

A = Daniel (Jean-François & Yvonne Pelletier)
m1989-07-22 (M5f228) Anne Lepage (Julien &
Nicole Emond) (Cacouna) CC

C = Diane (Lucien & Aline Fournier) n1978-02-
03 (v. vol.9 p.130)

ROSS

A = Donat (Emile & Azilda Lévesque) (ép. Robertine Lévesque) d1983-10-30 (S19f228) (71 ans) T.

A = Emilie (Marcel & Jacinthe Collin) n1983-05-23 (B10f213) T.

A = M.-Emilie-Huguette (Paul-René & Diane Labrie) n1984-09-06 (B27f252) T.

A = M.-Erika (Serge & Christianne Pelletier) n1985-05-08 (B13f270) T.

A = Francis (Jeannot & M.-Josée Vallée) n1993-10-03 (B2f137) MSP

A = Frank-Michaël (Alain & France Dugas) n 1988-10-25 (B23f340) T.

A = Gabriel (Samuel & Florida St-Laurent) (ép. Georgianne Therrien) d1987-12-30 (S1 f323) (63ans) T.

C = J.-Gaston (Onésime & Cécile Coulombe) (v. vol.9 p.133)

C = Geneviève m1870-01-25 Hubert St-Laurent) (v. vol.9 p.134)

A = Georges (ép. Evelyne Boucher) d1991-11-18 (S12f19) (63ans) SM

A = Gérard (John & Rosalie Lessard) (ép. Murielle Ouellet) d1989-05-28 (S14f277) (64 ans) SAM

A = Gilles (Jean-Noël & Julienne St-Laurent) d1992-09-08 (S16f439) (40ans) T.

A = Gilles (John & Rosalie Lessard) (ép. Collette Vallée) d1994-05-11 (S14ans) SAM

ROSS

A = J.-Guillaume (Francis & Henriette Laflamme) n1985-03-28 (B1f121) MSP

A = Henri-Louis (Emile & Ovidia Blanchette) (ép. Gisèle Veilleux) d1994-03-14 (55ans) T.

A = Jacques (Raoul & Béatrice Therrien)d1983-05-10 (S10f223) (40ans) T.

A = Jason-Mike (Bruno & Nancy Lévesque)n1988-01-30 (B20f15) SAM

A = Jean-Bte (François & Elzire Lévesque) (ép. Lucia Vallée) d1983-08-26 (S8f222) (55ans) T.

A = Jean-Claude (Jean-Marie & Candide Dubé) m1985-09-01 (M16f188) Diane Caron (Alphonse & Blanche Bélanger) SAM

A = Jean-Claude (Omer & Jeannine Thibault) T. m1986-07-12 (M11f203) Colette Lévesque (Valère & Henriette Dugas) SAM

A = Jean-François (Mario & Suzanne Dupuis) n 1983-08-20 (B21f227) T.

A = Jean-François (Jeannot & M.-Josée Vallée) n1993-10-26 (B1f137) MSP

C = Jean-Guy m1970-06-20 Ginette Collin (v. vol.9 p.139)

C = Jean-Marc (Joseph & Armande Crousset) n 1945-05-01 (v. vol.9 p.139)

A = Jean-Paul (Emile & Azilda Lévesque) (ép. Lydia Auclair) d1987-12-15 (S5f125)(60ans)MSP

C & A = M.-Jeanne (Emile & Azilda Lévesque) (v. vol.9 p.140) (ép. Cyrille Therrien d1992-06-27 (S14f429) (78ans) T.

ROSS

C = Joseph (Auguste & Marie Gagnon) (ép. Régine Lussier) d1961-09-25 (S6f226) (82ans) LC (v. vol.9 p.141)

A = Kareina (Gilles & Carole Vallée) n1982-12-20 (B15f9) SAM

A = Kelly-Vénétia (Bruno & Nancy Lévesque) n 1991-06-25 (B38f8) SAM

A = Lisa (Frédéric & Geneviève White) St-Joseph, B.C. m1989-07-28 (M1f12) Allen Tremblay (Luc & Claudette Clavet) (Halifax) RC

A = Linda (Jocelyn & Nicole Marin) d1991-07-28 (S14f265) (22ans) CC

A = Marie (François & Elzire Lévesque) (ép. Henri Soucy) d1989-03-29 (S5f346) (58ans) T.

A = Marie-Claire-Hélène (Raymond & Laurette Parent) n1973-04-30 (B1f67) SAM

A = Marie-France (Jean-Claude & Colette Lévesque) n1987-05-20 (B13f310) T.

A = Marie-Pier (Jean-Pierre & Marjolaine Breton) n1987-02-28 (B2f93) SAM

Marie-Pierre (Yvan & Danielle Allard) n1993-02-08 (B9f462) T.

A = Martin-Brian (Jean-Claude & Colette Lévesque) n1984-10-10 (B28f254) T.

A = Martine-Manon (Jean-Marie & Candide Dubé) m1990-09-15 (M12f190) Yvan Béchard (Ls-Marie & Gabrielle Isabelle) SAM

A = Mathew-Bernard (Pierre & Louise Lepage)

n1982-01-23 (B18f252) SAM

ROSS

A = Maude (Marcel & Jacinthe Collin) n1990-10-02 (B30f386) T.

A = Mireille-Anne-Françoise (Pierre & Louise Lepage) n1992-01-17 (B17f28) SAM

A = Paul-Emile (John & Rosalia Lessard)d1989-06-07 (S17f279) (54ans) SAM

C = Philippe (Théophile & Adèle Dumont)d1879-05-14 (5ms) (v. vol.9 p.150)

A = Pierre-Paul (Omer & Jeannine Thibault) d1989-01-09 (S2f310) (34ans) CC

A = Rachel (Léon & Marguerite Lévesque)m1986-07-26 (M6f293) Denis Bastien (Jean & May Théoret) (Mtl) T.

A = Raymond (François & Elzire Lévesque) (ép. M.-Louise Therrien) d1995-05-28 (72ans) T.

A = Régis (Jean-Marie & Candide Dubé) m1986-08-23 (M23f216) Marthe Lévesque (Adjutor & Jacqueline Thibault) SAM

A = Rose-Hélène (Emile & Ovidia Blanchette) (ép. Magella Deroy) d1993-12-22 (S50f335) (60 ans) SAM

A = Stéphane (Ferdinand & Marina Gagnon) d 1991-10-20 (S2f192) (18ans) LC

A = Stéphanie-Christianne (Régis & Marthe Lévesque) n1993-03-04 (B19f69) SAM

A = Sylvain (Claude & Jeanne-d'Arc Chenel) m1992-07-18 (M6f164) Sylvie Roy (Lorenzo & Hermance Côté) (Blainville) CC

A = Sylvine (Bernard & Gertrude Pelletier) m1984-06-24 (M6f105) Daniel Patry (Roger & Cécile Simard) SAM

ROSS ROUILLARD ROUSSEAU ROY

ROSS

A = Tony (Line Ross) d1992-05-28 (S1f135)
(16ans) MSP

C = Véronique (Joseph & Armande Crousset) n
1943-11-13 (v. vol.9 p.155)

A = Vincent (Erick & Christine Labrie) n1985-
09-04 (B18f277) T.

ROUILLARD

A = M.-Michelle (Roger & Thérèse Blanchette)
n1950-10-28 (B146f243) SAM

ROUSSEAU

A = Claudia (Jacques & Aliette Laflamme) n
1989-08-03 (B6f43) MS

A = Marie-Léa (P.-André & M.-Olympe Lepage)
m1849-10-02 Joseph Vallée (Louis & Esther Du-
gas) SAM

A = Louis-Georges (Joseph & Eugénie Dery)
(ép. Rita St-Pierre) d1994-01-11 (65ans) Rim.

A = Reine (Bernard & Guylaine Marin) n1987-
01-12 (B1f32) MS

ROY

A = Achille (Xavier & Appoline Larrivée) (ép.
Laura-Hélène St-Onge) d1964-12-25 (78ans)

A = Adélia (Louis & Nymphodore Dugas) (ép.
Adrien Perrée) d1967-10-03 (81ans) Québec

A = Adéline (Olivier & Eugénie Dufour) d1990-
01-30 (S2f244) (71ans) CC

A = Albert (Louis & Nymphodore Dugas) (ép.

Georgianne Vandela) d1962-06-04 (79ans) Mtl

ROY

C & A = Aldéi (Eugène & Hénédine Sergerie)
(v. vol.9 p.165) m1986-08-08 (M9f187) Jeanne-
d'Arc Audette (Charles & Rose-Anna Charest)CC

A = Alexandre-Jacques (Jacques & Manon Du-
mont) n1988-04-27 (B24f103) CC

A = Alphéda (Olivier & Alphéda Lavoie) (ép.
Jean-Bte Caron) d1990-04-20 (S2f8) (91ans) LM

A = Alphonse-René (Adolphe & Odina Talbot)
(ép. Aurélie Roy) d1964-04-12 (73ans) Mtl

A = Louis-Alphonse (Louis & Nymphodore Dugas)
(ép. Georgianne Fournier) d1969-08-05 (76ans)
Cowansville

A = Amanda (Charles & Céline Martin) (ép. Jos-
W.-Frs Boucher) d1987-03-19(S10f288)(91ans)CC

C & A = M.-Eugénie-Amanda (Olivier & Alphéda
Lavoie) (v. vol.9 p.168) d1986-08-21 (S27
f282) (86ans) CC

A = Amélia (Hector & M.-Anne-M. Gagnon) (ép.
Albani Chouinard) d1966-11-10 (49ans) Jon-
quière

C & A = Séraphine-Elisabeth-Aline-Angélique
(Clovis & Aline Bélanger) (v. bapt. vol.9
p.240) m1911-01-10 (M2f53) Frs-Xavier-Ulric
Truchon (François & Céline Bernier) St-Jérôme
de Mat. CC

A = Angélique (Gustave & Vitaline Côté)d1987-
10-28 (S9f301) (91ans) CC

C = Anonyme (Honorius & M.-Louise Gravel) (v.
vol.9 p.171)

A = Antoine (Louis & Eugénie Chamberland)
(ép. Rose-Anna Ouellet) d1980-02-05 (S3f94)
(88ans) SAM

ROY

A = Antoinette (Norbert & Ernestine Bélanger) d1993-11-19 (93ans) Rim.

A = Philippe-Antonin (Frs-Xavier & Appoline Larrivée) (ép. Antoinette Pelletier) d1972-03-08 (87ans) Sayabec

A = Armand (François & Angèle Guilbault) (ép. M.-Laure St-Pierre) d1989-04-18 Mtl

C = M.-Armandine-Albinia (Honorius & M.-Louise Gravel) (v. vol.9 p.173)

A = Bernadette (Clovis & Aline Bélanger) d 1994-02-11 (87ans) CC

C = M.-Blanche-Aimée (Honorius & M.-Louise Gravel) (v. vol.9 p.176)

A = M.-Renée-Caroline (Charles & Lucie Chrétien) n1985-11-06 (B2f52) CC

A = Cassandra-Erika (Pierre & Louise Bernatchez) n1991-10-20 (B4f312) ML

C = Célanire (Louis & Olive Gagnon) d1902-05-30 (v. vol.9 p.177)

C = Gabriel-Chantal m1979-10-06 Courtney Marshall (v. vol.9 p.178)

C = Charles m1940-10-19 Marguerite Gagné (v. vol.9 p.178)

A = Christian-Simon (Jean-Marie & Linda Labrie) n1986-11-13 (B25f95) SAM

C = Christophe m. Odile Sergerie (Firmin & Emilie Thériault) (v. vol.9 p.180)

A = Cindy (Georges & Lise Auclair) n1991-06-17 (B25f40) CC

ROY

C = M.-Claire-Clarisse (Théodore & Marguerite Dugas) n1844-03-30 (v. vol.9 p.180)

A = Claude (Lucien & Louise Isabelle) Lachine, Mtl m1988-10-08 (M18f220) Linda Pouliot (Maurice & Laurette Marceau) CC

A = Claude (Arthur & Jeanne-d'Arc Marin) m 1989-06-16 (M5f167) Céline Lepage (Jean-Chs & Marcelle Gasse) SAM

A = Cyr (Auguste & Corinne Pelletier) (ép. M.-Rose St-Jacques) d1968-11-10 (72ans) Mtl

A = Daniel (Valmont & Monique Manningham) m 1993-05-21 (M2f459) M.-Line Dupuis (Léopold & Denise Vallée) T.

A = David (Georges & Laetitia Bernier) m1992-06-20 (M4f762) M.-Josée Côté (Ls-Marie & Albertine Mercier) CC

C = Delphis m. Edulie Pelletier (Antoine & Caroline Perrée) (v. vol.9 p.183)

C = Denis (Victor & Lucienne Maheux) (v. vol. 9 p.184)

A = Louis-Edgar (François & Blanche Harrison) (ép. Angéline Deschênes) d1995-07-09 (71ans)

A = Marguerite-Elisabeth dite Elisa (Wilfrid & M.-Carmélia Roy (ép. Léon Côté) d1981-06-11 (84ans) Rim.

A = Estelle (François & Blanche Harrison) (ép. Lucien Roy) d1992-07-13 (S18f279) (63 ans) CC

A = Eugène (Adolphe & Malvina Chénard) (ép. Hénédine Sergerie) d1994-08-12 (86ans) CC

ROY

A = Eve-Marie (Doris & Line Soucy) n1992-07-23 (B24f62) CC

A = Félix (Albert & Diana Dupuis) d1991-08-19 (S19f267) (74ans) CC

A = J.-Francis (Jean-Guy & Marielle Dubé) m1992-08-08 (M12f183) Annie Kenney (John & Ginette Leblanc) SAM

A = François (Louis & Olive Gagnon) CC m1881-04-25 (M7f156) M.-Anne-Angélique Lachaine (Hyacinthe & Angèle Lachance) RC

A = François (Louis & Ursule Lepage) m1892-04-25 Delphine Richard (Irenée & Olympe Dionne) GV

A = Gabrielle (Eugène & Hénédine Sergerie) (ép. J.-Aimé Roy) d1994-08-04 (61ans) CC

A = Henri-Gaston (Cyr & Germaine Roy) (ép. Mariette Roussel) d1982-11-05 (53ans) Rim.

A = Georges-Antonio (Georges & Azilda Roy) d1978-11-... (74ans) E.U.

A = Georges (Henri-Paul & Thérèse Lajoie) m1991-08-02 (M7f157) Lise Auclair (Laurent & Antellina Dallaire) CC

A = Georgette (Ludger & M.-Jeanne St-Pierre) (ép. Clément Pelletier) d1995-04-27 (69ans)CC

A = Gilberte (Chs-Eugène & Hénédine Sergerie) (ép. Achille-Irénée Chevalier) d1995-07-09 (66ans) CC

A = Hector (Hector & Anne-Marie Gagnon) (ép. Mariette Dion) d1981-06-21 (72ans) Québec



A = Honorine (Joseph & Sylvie Parent) n1873-12-18 (B81f10) CC

ROY

Jacqueline-Huguette (Alphée & Alberte Marin)
m1993-08-06 (M6f193) J.-Raymond-Léon-Richard
Veilleux (Roméo & Liliane Fortin) St-Camille)
SAM

A = Irma (Gustave & Vitaline Côté) (ép. Ga-
briel Bernatchez) d1990-06-01 (S2f130) (84
ans) MSP

A = Isabelle-Renée (Fernand & Kathleen Jean)
n1982-09-07 (B72f313) SAM

A = Jean (Robert & Emilienne Bouchard) Sept-
Iles m1960-12-31 (M22f156) M.-Marguerite-
Gervaise Dugas (Alphée & M.-Anna Vallée) SAM

C = Jean-Marie (Conrad & Jeanne-d'Arc Choui-
nard) n1952-07-28 (v. vol.9 p.206)

A = Jean-Paul (Ernest & Alvine Soucy) d1993-
10-09 (S26f303) (43ans) CC

A = Jean-René (Lorenzo & Noémie Sergerie) LM
m1984-08-24 (M18f117) Linda Chenel (Roch &
Reine Deroy) SAM

A = Jean-Sébastien (Jean-Marie & Linda La-
brie) n1981-05-23 (B31f190) SAM

A = Jean-Sébastien (Claude & Céline Lepage)
n1990-07-10 (B51f110) SAM

A = M.-Jessica (Gabriel & Manon Vallée)n1988-
03-03 (B8f330) T.

A = Joëlle-M.-Stéphanie (Michel & Danielle
Paradis) n1981-03-01 (B19f183) SAM

A = Julie (Albini & Lucille Sasseville) CC
m1991-07-12 (M3f153) CC Mario Tanguay (Isido-
re & Jeannette Paradis) SAM

ROY

A = Kara-Stéphanie (Francis & M.-Josée Pelletier) n1991-08-27 (B47f12) SAM

A = Kaven-Alexandre-J. (Jean-Paul & Lise Roy) n1989-12-06 (B2f9) CC

A = Léopold (Bélonie & Emma Roy) (ép. Blanche Gagnon) d1990-23-16 (S30f258) (84ans) CC

A = Louis-Octave (Olivier & Eugénie Dufour) (ép. Géralda Dion) d1991-05-16 (S8f262) (70 ans) CC

A = M.-Claire-Lucienne dite Luce (Auguste & Corinne Pelletier) d1987-01-27 (87ans) Mtl

C = Lucien m. M.-Louise Isabelle (William & Louise Sergerie) (v. vol.9 p.217)

A = Lucienne (Norbert & Ernestine Bélanger) d1991-12-24 (S35f294) (86ans) SAM

A = Madeleine (Cyr & Germaine Roy) (ép. Eric Arthur Roy) d1993-09-14 (S21f300) (59ans) CC

C = Malvina (André & Alphonsine Cadotte) (v. vol.9 p.219)

A = Manon (Jean-Berthier & Marthe Dugas) m1986-10-11 (M29f222) Julien St-Pierre (Aldice & Délima St-Laurent) SAM

A = Manon (Aldéi & Colette Desrosiers) m1989-07-22 (M6f229) Gilles Lepage (Jean-Marc & Carmen Landry) (Mtl) CC

A = Anne-Marquerite (Pierre & Adrienne Raymond) n1924-07-06 (B52f125) SAM

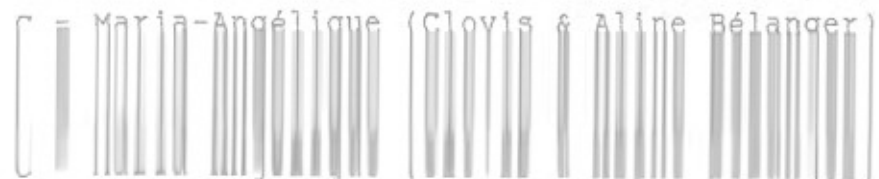
[Maria-Angélique (Clovis & Aline Bélanger)]

n1904-09-03 (B49f133) d1906-08-25 (S19f172) (2ans) (v. vol.9 p.220)

ROY

A = Marie (Antoine & Fernande Coulombe) SAM
m1981-07-03 (M2f195) Charles-André Côté
(Charles & Alberta Huet) Cloridorme

C = Marie-Anne-Emilia (Joseph & Elisa Sasse-
ville) (v. vol.9 p.221)

A = Marie-Anne (Louis & Olive Ross) (ép. Chs
Chenel) d1983-10-30 (S39f188) (87ans) SAM

A = Marie-Claude (Yves & Brigitte Lavoie) n
1990-01-11 (B4f10) CC

C = Mariette (Robert & Rose Vallée) n1944-05-
17 (v. vol.9 p.223)

A = Marilynne (Gilbert & Jacqueline Sergerie)
m1994-07-16 Sylvaine St-Pierre (Jacques & Co-
lombe St-Pierre) CC

A = Martin (Ernest & Alvine Soucy) d1995-07-
02 (30ans) CC

A = Mathieu (Gaétan & Cathy Tardif) n1991-03-
27 (B13f34) CC

A = Michaël-Dave (Francis & M.-Josée Pelle-
tier) n1993-12-02 (B58f89) SAM

C = Nadia (Napoléon & Eliane L'Italien)n1957-
11-28 (v. vol.9 p.226)

A = Natacha-Caroline (Claudia Roy) n1987-07-
09 (B32f83) CC

A = Nathalie (Gaston & Lorraine Dionne) CC
m1990-07-20 (M2f144) Michel Rioux (Georges &
Patricia Hamilton) (Longueuil) CC

A = Nicolas-Jérôme (Valère & Jocelyne De L'E-
toile) n1982-06-04 (B49f290) SAM

ROY

Nicolas-Réal (Florian & Diane Fournier) m1993-07-10 (M1f188) M.-Anne-Nadine Carrier (Marcel & Noëlline Ouellet) (St-Chs Borromée, Mtl) SAM

A = Nicole (Albert & Jeanne-d'Arc Michaud) SOA m1968-06-29 (M1f29) Gilles Cyr (Louis & Marcelle Roy) (Laprairie) CC

C = M.-Noémie (René & Lydia Soucy) n1903-08-23 (v. vol.9 p.227)

A = Norbert (Yvon & Irène Tanguay) (ép. M.-Paule Paquet) d1992-04-04 (64ans) Nicolet

A = Obéline (Joseph & Esther Lévesque) (ép. Joseph Dion) d1911-08-01 (68ans) Mass. E.U.

A = Octave-Émérille (J.-Théodore & Clara Vaillancourt) d1975-08-31 (68ans) Nicolet

A = Odette (Samuel & Odile Landry) d1990-07-22 (S17f251) (42ans) CC

A = Olivette (Cyr & Germaine Roy) m1988-08-13 (M13f215) Omer Gagnon (François & Emma Michaud) CC

A = Omer (François & Blanche Harrisson) m1987-08-16 (M5f199) M.-Marthe Gagnon (Edouard & Maria Paquet) (vve Cyprien Roy) CC

A = J.-Paschal (Clovis & Gertrude Raymond) n1969-04-05 (B1f32) SOA

A = Pascale-Audrey (Daniel & M.-Line Dupuis) n1992-01-26 (B5f424) T.

A = M.-Patricia-Kim (Daniel & Marcelline Dupuis) n1988-02-06 (B11f331) T.

A = J. Patrick (Clovis & Gertrude Raymond)

n1964-04-29 (B5f3) SOA

ROY

A = Paula-Amanda (Bélonie & Emma Roy) d1990-02-15 (S6f246) (93ans) CC

A = Pierre (Louis & Oliva Ross) (ép. Adrienne Raymond) d1983-06-28 (S26f.) (89ans) SAM

A = Pierre-Olivier (Yves & Brigitte Lavoie) n1987-11-07 (B45f90) CC

C = Pierre (Roger & Marielle Lévesque) m1981-10-09 (M.f202) Louise Bernatchez (Anicet & Simone Laflamme) ML (v. vol.9 p.232)

C = Françoise-Rachel (Jean-Bte & Hénédine Dion) n1949-06-06 (v. vol.9 p.232)

A = Raymond (Luc & Angélique Verreault) (ép. Alice Gagnon) d1990-05-05 (S9f247) (72ans) CC

A = M.-Fernande-Adéline-Renèse (Samuel & Odile Landry) n1937-12-18 (B87f170) CC

A = J.-Jean-Daniel dit Reno (Georges & Ghislaine Parent) n1964-12-30 (B1f9) SOA

A = Richard (François & Delphine Richard) (ép. Corinne Verreault) d1983-11-20 (88ans) CC

A = Robert (Hector & Anna-Marie Gagnon) d1964-02-15 (61ans) E.U.

A = Roch-Albert (François & Delphine Richard) d1901-11-10 (4ans) Woonsocket, E.U.

A = Rodolphe (Louis & Ursule Lepage) d1926-03-21 (55ans) E.U.

C = Roland m. M.-Paule Vallée (Noël & Eveline Lévesque) (v. vol.9 p.238)

A = Roxanne-Renée (Jean-René & Linda Chenel) n1990-05-01 (B34f101) SAM

ROY

A = François-Samuel (Frs-Xavier & Blanche
Harrisson) (ép. Odile Landry) d1994-08-27
(83ans) CC

C = J.-Wilfrid-Charles-Sasseville (v. vol.9
p.246)

A = Hector-Simon (Hector & Rose-Anne Deroy)
(ép. Jacqueline Lévesque) d1988-08-01 (56
ans) Mtl

A = Sophie-M.-Anne (Jacques & Diane Chevrier)
n1980-03-10 (B20f103) SAM

C = Stéphanie (Yvon & Jeanne-Paule Gagnon)
n1974-10-16 (v. vol.9 p.241)

A = Suzie (Daniel & Charlotte Pouliot) n1985-
01-21 (B19f11) SAM

A = Sylvain-Francis (Fernand & Kathleen Jean)
n1980-12-03 (B17f182) SAM

A = Sylvie (Lorenzo & Hermance Côté) m1992-
07-18 (M6f164) Sylvain Ross (Claude & Jeanne-
d'Arc Chenel) (Blainville) CC

C = Téléphore m1876-04-25 Antoinette Levas-
seur (v. vol.9 p.243)

A = J.-M.-Théodore (Delphis & Edulie Pelle-
tier) (ép. Berthe Vaillancourt) d1982-03-03
(73ans) Valleyfield

A = Thérèse (Olivier & Eugénie Dufour) (ép.
Paul-Emile Lévesque) d1992-08-19 (S27f284)
(76ans) CC

A = Tommy-Carl (Eudore & Lise Ouellet) n1981-
09-01 (B77f229) Cap-Seize (SAM)

A = Tommy-Ken (Gabriel & Manon Vallée) n1992-
02-11 (B11f431) T.

ROY ROYER RUELLE RUEST

ROY

C = Wilfrid m. Camélie Roy (J.-Louis & Elisabeth Sasseville) (v. vol.9 p.246)

A = Yolande (Olivier & Eugénie Dufour) d1993-01-11 (S2f291) (66ans) CC

A = Yvon (Joseph & Clara Vaillancourt) (ép. Irène-Robertine Tanguay) d1974-08-04 (71ans) Nicolet

ROYER

A = Gisèle (Alphonse & Diana Blanchette) (ép. Paul-Aimé Gagné) d1990-02-20 (S4f46)(54ans)MS

RUELLE

C = Jean-Bte (Alexandre & Thérèse Pelletier) n1849-08-12 (v. vol.9 p.248)

RUEST

A = Yves (Edgar & Madeleine Martin) Ste-Foy Qué. m1989-09-02 (M3f353) Carole Therrien (Roch & Françoise Richard) T.