

NOTE

Ce fichier a été numérisé de façon à ce que vous puissiez utiliser la fonction «Rechercher» d'Adobe Acrobat pour retrouver un ou plusieurs mots dans le texte qui suit. Bonne recherche

du son. Bonne recherche.
«Rechercher» d'Adobe Acrobat pour retrouver un ou plusieurs mots dans le texte.
Ce fichier a été numérisé de façon à ce que vous puissiez utiliser la fonction

NOTE

PRESENTATION

Depuis 1977, la Société d'Histoire et d'Archéologie des Monts (Sham) a présidé au dépouillement de tous les registres paroissiaux de la Municipalité régionale de comté Denis-Riverin (MRC Denis-Riverin).

Grâce à des programmes gouvernementaux des deux paliers: fédéral et provincial et à l'extrême complaisance des curés concernés, l'inventaire se mettait en marche en 1977 dans la paroisse de Sainte-Anne-des-Monts et s'arrêtait en 1989 dans la paroisse de Sainte-Madeleine.

Douze (12) années de travaux intensifs, accomplis en partie par des jeunes de 18 à 30 ans, pleins de bonne volonté, sinon d'expérience. Chacun des actes de l'état civil s'enregistrait sur 2 fiches. L'une de 4 X 6 destinée à la paroisse, l'autre de 8.5 X 11, conservée dans les archives de la SHAM pour travaux de recherches. Les deux fiches contiennent tous les éléments caractéristiques: noms, dates, témoins, signatures ainsi que des remarques particulières. Sans oublier les attestations marginales de mariages. C'est la Société historique du Saguenay qui nous a fourni gracieusement le modèle de ces fiches. Modèle transférable sur ordinateur pour utilisations scientifiques ultérieures.

L'abbé Roland Provost a assuré la supervision de ce travail durant toutes ces années, sans pouvoir garantir l'exactitude absolue de toutes les données!

Songez-y bien! Les curés des premiers temps de l'occupation du territoire, j'allais dire de la période héroïque, écrivaient les noms et les dates telles que les prononçaient des personnes qui ne savaient ni lire ni écrire. Ainsi Marin ou Morin; Synnette, Sinnott, Senett, Ducas, Ducasse, Dugas, etc.

Autre exemple: Amable Beaufleau (prononcez Beauflo) se présente ainsi au curé. Et pourtant c'est un Jacques qui avait presque oublié son vrai nom... Au généalogiste de se démêler à l'aide d'une descendante parfois!

Autre source d'erreurs. Certains curés, comme bien des professionnels, ne brillaient pas par la lisibilité de leur écriture. D'où la difficulté de saisir parfois les noms et les dates.

En troisième lieu, les secrétaires elles-mêmes, bien au fait du texte, ont pu commettre des fautes de frappe en dactylographiant. Enfin les opérations sur ordinateur ne sont pas à l'abri non plus des erreurs en copiant le texte qu'on leur soumet.

Sauf preuve du contraire, il reste que l'on peut se fier généralement aux données fournies dans ce volume. Si l'on a de bonnes raisons d'en douter, il reste la possibilité de revenir aux sources, i.e. à la fiche correspondante déposée au Lycée des Monts ou au presbytère. Ou mieux encore de consulter le registre authentique conservé à la paroisse ou aux Archives nationales à Rimouski.

Ce répertoire couvre les registres des paroisses à partir de leur ouverture jusqu'à l'année de l'inventaire rédigé par la SHAM. On remarquera que nous avons même dépouillé dans les registres de Rimouski et de Matane les actes concernant les habitants de la région actuelle de la M.R.C.

En effet les curés de Rimouski et de Matane, au cours de leurs voyages, visitaient les missions des "Bas" et les enregistraient dès leur retour. Il est donc facile de connaître les personnes "missionnées" et l'endroit de leur résidence.

Nous souhaitons de bonnes recherches à tous les mordus de généalogie!

TABLE DES MATIERES

Nom	Page
<u>P</u>	
Packwood - Paquet	1
Parson - Pasqueletto - Patterson	45
Patterson - Paulin - Paradis	46
Paradis - Paré - Parent	58
Parent - Parenteau	90
Pederson - Pélajo - Pelchat	91
Pelchat - Pellerin	106
Pellerin - Pelletier	107
Péloquin - Penrose - Pépin - Perreault	304
Perrée	305
Perrée - Perron	323
Perron - Pettigrew	324
Philibert - Philippe - Picard - Picher	325
Pigeon - Pilotte	325
Pilotte - Pineault	326
Pineault - Pinel	332
Pinet - Pipe - Piteau	337
Piteau - Pitre - Plaisance	338
Plamondon - Plante	339
Plante - Plourde	342
Plourde - Poirier	344
Poirier - Poitras	346
Pomerleau - Pone - Poor - Porlier	369
Portelance	369
Portelance - Pothier - Potvin	370
Potvin - Poulin	371
Poulin - Pouliot	373
Pouliot - Pourboix - Prescott	388
Prévost - Proteau - Proulx	389
Proulx - Provencher - Provost	391
Provost - Pruneau	393
<u>Q</u>	
Quimper	396
Quimper - Quinton	400

INTERPRETATION

Prenons un exemple chez les Pelletier (p.174)

François (Marcel & Malvina Leclerc) n1878-01-07 (B4f89) m1899-07-24 (M7f28v) Albertine Otis (Josué & Délina Sergerie) 2è m1910-04-04 (M2f40) Eméricka Gagnon (Jean & Hermine Piteau) d1921-05-20 (S12f30) (43ans) CC

TRADUCTION:

François, fils de Marcel et Malvina Leclerc, née le 07 janvier 1878 (4è baptême de la page 89 du registre).

Marié le 24 juillet 1899 (7è mariage de la page 28 verso du registre) à Albertine Otis, fille de Josué & Délina Sergerie.

Marié en 2è noces le 04 avril 1910 (2è mariage de la page 40 du registre) à Eméricka Gagnon, fille de Jean & Hermine Piteau.

Décédé le 10 mai 1921 (12è sépulture de la page 30 du registre à l'âge de 43ans à Cap-Chat

=====

N.B. Les Prénoms se suivent par ordre alphabétique. Nous soulignons le prénom usuel porté par la personne quand nous avons pu l'identifier.

Autrement nous conservons l'ordre des prénoms tels qu'enregistrés.

Nous gardons autant que possible la graphie originale, même si elle n'est pas usuelle. A moins de nuire à la recherche.

N.B. Ces répertoires couvrent 14 paroisses et 6 localités comprises dans ces paroisses, toutes identifiées par des abréviations.

Pour renseignements et corrections, téléphonez, écrivez, rendez-vous au local de la Société: 675, chemin du Roy, SAM

HISTORIQUE

Paroisse	Mission de avant	Fonda- tion	Reg. ouvert	Pionniers
CAPUCINS (Saint-Paul)	Cap-Chat - Les-Méchins	1930	1930	1845 Bonneau
CAP-CHAT (Saint-Norbert)	Rim. - Mat. - S.A.M.	1864	1864	v.1775 Dugas
SAINT-OCTAVE-DE L'AVENIR	Cap-Chat	1935	1936-70	1932 Mgr Caron
STE-ANNE-DES-MONTS	Rim. - Mat.	1863	1815	v.1780 Vallée & (Marin)
ST-BERNARD-DES- LACS	Ste-Anne-des-Monts	1934	1940-70	1930 Vic. Bernard (Fortin)
TOURELLE (St-Joachim)	Ste-Anne-des-Monts	1916	1917	1860 Frs Vallée
SACRE-COEUR-DES- LANDES	Tourelle	1930	1938-66	1930 Curé Grenier
LA MARTRE (Ste-Marthe)	Ste-Anne & Tourelle	1931	1926	1850 Peter Maloney
MARSQUI (L'Imm. - Conception)	Ste-Anne & T. & L.M.	1938	1939	1844 Pat. Henley
RIV. -A-CLAUDE (St-Evagre)	Mont-Louis	1933	1934	1842 H. Castonguay
MONT-ST-PIERRE (St-P. -aux-Liens)	Mont-Louis	1933	1934	1855 P. Picard
MONT-LOUIS (St-Maxime)	Mat. & Ste-Anne	1875	1867	1882 Ls Robinson
GROS-MORNE (St-Ant. -Padoue)	Mt-Louis & Madeleine	1963	1963	1860 David Bond
MADELEINE (Ste- Madeleine)	Riv. -au-R. & Mt-Ls	1914	1875	1857 Les Synnette

LOCALITES

ST-JOSEPH-DES-MTS	Ste-Anne-des-Monts	Pas de registre	1930	Curé Joseph (Chénard)
CAP-AU-RENARD (St-Frs-de-Sales)	Ste-Anne & La Martre	" "	1850	Les Henley
RUISSEAU-ARBOUR	Rivière-à-Claude	" "	1862	G. Pelletier
ANSE PLEUREUSE	Mont-Louis	" "	1838	J. Henley
MANCHE-D'EPEE	Madeleine	" "	1865	Pelchat
CAP-SEIZE	St-Bernard-des-Lacs	" "	1938	Th. Fontaine

SIGLES & ABRVIATIONS

Anse-Pleureuse	AP	d=	Décès
Baie-Comeau	BC		
Cap-au-Renard	CAR	ép.=	Epoux
Cap-Chat	CC		
Gaspé	G	ou=	Epouse
Grande-Rivière	GrG		
Grande-Vallée	GV	enr=	enregis- tré
Gros-Morne	GM		
Grosses-Roches	GR	&=	Et
La Martre	LM		
Les Capucins	LC	f.=	feu feue
Les Méchins	Lms		
Manche-d'Epée	ME	J.=	Joseph
Marsoui	MS		
Matane	MAT	jr=	Jour
Mont-Louis	ML		
Mont-Joli	MJ	M.=	Marie
Montréal	Mtl		
Mont-St-Pierre	MSP	m=	Mariage
Percé	P		
Québec	Qué	ms=	Mois
Rimouski	Rim		
Ruisseau-Arbour	RA	n=	Naissance
Rivière-à-Claude	RC		
Rivière-au-Renard	RAR	sem=	Semaine
S.-C.-des-Landes	SCL		
Sayabec	S	...=	Rensei- gnement non disponible.
St-Anne-des-Monts	SAM		
St-Bernard-des-Lacs	SBL		
St-Jean-de-Cherbourg	SJC		
St-Joseph-des-Monts	SJM	A=	Adoption
St-Oct.-de-l'Avenir	SOA		
St-Paulin-d'Alibaire	SPA		
Ste-Félicité	SF		
Ste-Madeleine	SM		
Tourelle	T		

ATTENTION

Les numéros précédés de lettres entre parenthèses sont ceux du registre: B= Baptême
 f= folio recto v= folio verso M= Mariage
 S= Sépulture A= Adoption.

N.B. Sauf erreur ou à défaut de renseignements disponibles, les dates sont celles du jour de la naissance, non du baptême; du mariage ou du décès, non de la sépulture.

"Comment t'appelles-tu? Quel est ton nom?" - PELLETIER, monsieur."

Voilà un bon moyen pour distinguer des autres un groupe de personnes. NOM DE FAMILLE.

Mais comme bien des individus répondent au même nom de famille, il a fallu trouver un moyen de distinguer les individus les uns des autres: Pierre, Jean, Jacques. C'est le PRE-NOM ou le PETIT NOM. Ou encore le NOM DE BAPTEME, parce qu'il était imposé à l'enfant au moment du baptême. Si l'enfant mourait avant, on le disait ANONYME.

Notre Mère la sainte Eglise a toujours recommandé de donner un prénom de saint aux bébés. Pour leur servir d'avocats, de modèles et de protecteurs. Or, depuis le règne de la Télé et de la Radio, on a déserté le Ciel pour se jeter dans les Etoiles: Elvis, Donald, Marilyn, Betty, Bobby, Johny, etc.

D'autres cultivent l'anglomanie: Karine, Nelson, Kathline, Mike, Dave, Doreen, Steeve, Audrey, etc.

Autrefois plus qu'aujourd'hui, on a connu le phénomène des SURNOMS.

Pour les prénoms comme pour les noms de famille. Plus commun dans les campagnes que dans les villes. De nos ancêtres les Gaulois, nous tenons le besoin de rire des choses et des gens jusqu'à tomber souvent dans la grivoiserie. De nos ancêtres québécois, dont la survie dépendait de la solidarité, nous avons hérité un incomparable esprit de famille. Les prénoms ont tourné dès le jeune âge en sobriquets, c'est à dire en surnoms très doux comme une caresse: Ti-Louis, Ti-Jean, le Bé-à-Toune, le père Catin, le père Gros-Petit, le père Zamette, San-Ouis, la Zette, la Moutonne, Portipi, le bonhomme la Pompe, le père

la Cuisse, Cul-Blanc, Bêbê, Ti-Yam. le Noir,
le Taon, le père Canne-Dog, le Geai, le père
Bellone, Banane. Bois-Boque, le Blanc. la

Blanche, Ma-Grille, la Fine, le Bl, la Bedo-
te, la Poule, Big, Caribou, La Guette, la
Noune, etc., etc. Il y a en bien d'autres qui
manifestent l'esprit caustique et humoristi-
que de nos gens.

Le même esprit s'active quand il s'agit
des noms de familles: les Bégons (Sasseville)
les Pourcils (Servant), les Tiquettes (Isa-
belle), les Cintigan (Dupuis), les Pêtons (Li-
talien); et il y a des Vallée Corbeaux, Yaho,
Cachalots, Casseux, Lapétusse, etc., etc.

Mais venons-en aux Pelletier. Ce sont
eux qui remportent la palme. Ils sont très
nombreux: ils remplissent deux colonnes dans
l'annuaire téléphonique et ils ne viennent
pas tous de la même lignée.

Autrefois quand le maître de poste
triaiit les lettres avant de les remettre au
récipiendaire, il se posait la question:
"Voyons! Est-ce Jos Pelletier La Crêpe?..
Chausson?.. Casnapète?..Castor?..Magnan?
Amable?..Balu?..Paulette?..Goéland?..la Cha-
pelle?..Rats-Musqués?..Fileux?..Chameaux?..
etc." Mais comment ont débuté tous ces sur-
noms? Pas facile à savoir. Depuis le temps!

1- Les FILEUX: Le grand-père Joseph, de la
race des Rats-Musqués, revenait de l'Amérique
où il avait travaillé dans les "factries" qui
tissaient le fil de coton. Informateurs: Té-
lesphore Sergerie marié à une Pelletier Fi-
leuse.

2- La CREPE: Originnaire de Rivière-Blanche,
le grand-père était cuisinier dans les chan-
tiers: il servait des crêpes plus souvent
qu'autrement. Inf: Fernand Pelletier.

8

3- LES MAGNAN: LE GRAND-PÈRE FRANÇOIS RÉPAL

rait les mailles de ses filets de pêche le matin au lever du soleil au lieu du soir comme les autres. En passant les voisins lui criaient en guise de bonjour: " Encore mail-lant à matin, le père?" D'où Magnan comme on prononçait scintillant: cintigan. Le phéno-mène linguistique du l en g. Inf.Jos Lepage.

4- La CHAPELLE: Le grand-père Isidore avait acheté la vieille chapelle délabrée sur le plain du Cap-Chatte (comme les Vieux disent encore) et il avait bâti sa maison des Fonds avec ce bois béni. Est-ce pour cela que son fils Joseph était si religieux?

Inf.Isidore Pelletier

5- Les PAULETTE: Deux ancêtres portaient le nom de Paul. Etaient-ils courts? Donc pau-lettes ou bien pas laids (prononcez pas laites). Mystère pas éclairci.

6- Les RATS-MUSQUÉS: L'ancêtre s'est installé en arrivant sur le bord de la rivière Ste-An-ne à la Bellevue. Tous ses enfants ont gagné leur vie comme guides des Américains sur la rivière.. un peu comme des rats musqués qui vivent en lieux humides.

Inf.Robert Pelletier

7- Les GOELANDS: Le grand-père Germain mar-chait comme un goéland qui veut s'envoler.
Inf. Carol Pelletier.

Et voilà! C'est ainsi que tous les noms de famille ont commencé. Ne perdons pas cette tradition! Nous serions heureux de pouvoir compléter ces informations. Aux lecteurs intéressés de nous les communiquer...

Roland Provost,ptre

N.B. Ne jetez pas vos vieilles archives ni vos antiquités! Confiez-nous les pour nos archives et notre Musée.

GENEALOGIE DES PELCHAT

1=	Jean	Les Biards (Normandie)	m1727-01-10	Julienne C haruel
2=	René	St-Charles	m1772-02-24	M.Louise L a casse
3=	René	St-Chs-de-Bellechasse	m1772-02-02	M.Louise J o bin
4=	René	Beaumont	m1834-08-19	Angéline o Drouin
5=	Louis	Mont-Louis	m1869-05-03	Geneviève o Champion
6=	Irénée	Ste-Madeleine	m1938-02-28	M.Ange Fou o rnier
7=	Denis	Ste-Madeleine	m1962-08-11	Odette Bou o Cher
8=	Michel	Ste-Madeleine	n1972-08-08	

RECHERCHISTE: NAPOLEON-ALYRE PELCHAT

TOME 8

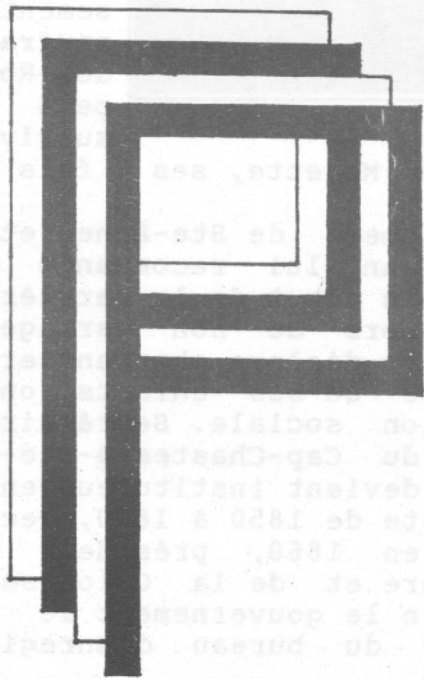

John Perrée

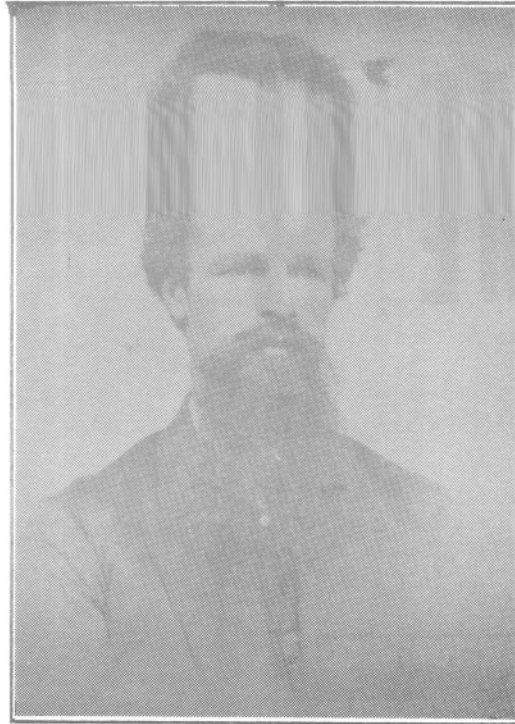

Jean (il signait ainsi) est natif

de l'île anglo-normande de Jersey. Son père Jean avait fondé une compagnie avec ses fils. En 1840, la Cie achète de Robert Bond une terre dans la région de Percé par son agent, le sieur Colas. Malheureusement il fait naufrage au Cap-des-Rosiers et perd la vie. Lui survivent sa

femme, Anne Marette, ses 2 fils et sa fille.

Le seigneur de Ste-Anne et de Cap-des-Rosiers, John lui recommande de s'établir ici. C'est le début de la carrière fulgurante de Jean. Lors de son mariage avec Sarah Lepage, il se déclare charpentier: 1845. - A la naissance de ses enfants, on peut suivre son ascension sociale. Secrétaire de la Municipalité du Cap-Chastes-&-Ste-Anne de 1846 à 1866, il devient instituteur en 1853, maître de poste de 1850 à 1860, secrétaire pour les écoles en 1860, président des Sociétés d'Agriculture et de la Colonisation en 1870 et 71. Enfin le gouvernement le nomme "enregistrateur" du bureau d'Enregistrement de 1869 à 1875.

Il meurt peu de temps après en laissant une belle famille de 16 enfants et une grande réputation d'intégrité. Pourquoi ne lui a-t-on pas élevé de statue ou dédié une place publique? **R.P**

PACKWOOD

Claude-Gérald (Hermel & Aline Trépanier) n
1966-02-10 (B15f212) SAM

Hermel (René & Germaine Giasson, Cap-Desro-
siers) m1958-09-13 (M21f52) Aline-Alma Tré-
panier (Arthur & Délina Richard) SAM

Hermel-Sylvain (Hermel & Aline Trépanier) n
1964-07-11 (B75f56) SAM

Aline-Sylvie (Hermel & Aline Trépanier) n1959-
11-11 (B147f105v) SAM

PAQUET

Achille (Elzéar & Eugénie Pelletier) n1909-07-
14 (B72f331) SAM m1938-11-23 Anne Girard, S.Flo.

Adélaïde (Joseph & Geneviève Gagnon) n1877-
02-02 (B9f43v) d1879-04-16 (S12f95) (2ans) SAM

Adèle (Georges & Nymphodore Côté) n1899-02-21
(B10f32v) SAM m1920-11-16 Olivier Chauvin,
Woonsocket, dioc. Providence E.-U.

Adèle-Flore (Emile & Eugénie Lévesque) n1916-
03-20 (B42f169) m1944-06-01 (M7f246v) Paul-
Emile Marin (Philius & Emérica Lévesque) d
1951-10-01 (S27f282v) (35ans) SAM

Adélia dite Adélina (Hyppolite & Desanges St-
Laurent) n1875-11-25 (B84f15v) m1896-09-16
(M8f236v) Louis Lévesque (Jean & Marguerite
Vallée) d1900-11-19 (S32f72v) (25ans) SAM

Adrien (Arthur & Marie Deschênes) n1897-05-20
(B40f256v) m1926-07-14 (M8f202) Léonie Pelle-
tier (Olivier & Eugénie Lévesque) SAM

Adrienne-Eugénie (Benoit & Hermine Pelletier)
n1896-10-29 (B61f240) m1921-10-17 (M20f33v) Yvon
Lamarre (Edmond & Clorida Blanchet) d1985-09-
08 (S18f267) (88ans) CC

PAQUET

Adrienne (Arthur & Marie Deschênes) n1901-04-03 (B25f80) m1923-02-12 (M2f70) Henri Chouinard (Joseph & Emma Lemieux) SAM

Alain (François & Yvonne Lévesque) n1948-09-19 (B125f155) SAM m1974-05-25 Madeleine Roy, Christ-Roi Châteauguay

Alain (Henri & Théodora Gagné) n1951-05-10 (B57f265) SAM

Alain (Aldéric & Cécile Lemire, Causapscal) m1975-08-08 (M4f112) Danielle Vallée (Raymond & Narthe Gendron) LC

Alexandra (Georges-André & Francine Lévesque) n1975-03-31 (B23f119) SAM

Alexis (Alphonse & M.Louise Deroy) n1928-05-26 (B50f13v) SAM

Alfred (Louis & Césarie Dugas) n1875-09-30 (B71f13) m1928-06-27 (M4f15v) M.Louise Lafontaine (Barthélémy & Léa Dugas) d1978-02-11 (S2f402) (81ans) SAM

Alfred (Pierre & Emma Vallée) n1909-09-23 (B103f337v) SAM m1946-07-10 M.Berthe-Louise Lévesque, N.-D.-des-Victoires Québec

Desneiges-Alice (Benoit & Hermine Pelletier) n1895-03-22 (B21f192v) m1915-04-12 (M3f136) Luc Lepage (Alexandre & Philomène Dion) SAM d1957-08-11 (S27f73v) (62ans) CC

Aline (François & Yvonne Lévesque) n1951-07-04 (B85f270v) SAM m1974-05-25 Conrad Roy, Christ-Roi Châteauguay

Aline (Ls-Philippe & Antoinette Brisebois) n1952-09-08 (B138f20v) SAM

GENEALOGIE DES PAQUET

1=	Antoine	St-Martin-la-Rivière		Renée Fouyard
2=	Philippe	Québec	m1669-06-12	Françoise Gobeil
3=	Philippe	St-Jean I.O.	m1700-08-11	Marie Fontaine
4=	Pierre	St-Roch-des-A.	m1752-02-04	Angélique Dubé
5=	Pierre	Cap-St-Ignace	m1777-02-10	M. Fleur Langlois
6=	Pierre-Antoine	La Pocatière	m1808-01-11	Madeleine Pelletier
7=	Pierre-Antoine	Matane	m1836-06-07	Adéline Charrette
8=	Antoine	Cap-Chat	m1876-01-15	Marcelline Côté
9=	Wilfrid	Ste-A.-des-Monts	m1896-02-17	Adèle St-Laurent
10=	Romuald	Cap-Chat	m1940-07-24	Calixta Parent
11=	Roland	Ste-A.-des-Monts	m1974-05-23	Christine Lapointe
12=	Michel	Ste-A.-des-Monts	n1986-06-10	

GENEALOGIE DES PERREE

Nicola	s	Ile Jersey	m1666	Colette Huélin
Guilla	ume	Ile Jersey		(Les Moiaques)
Arnice		Ile Jersey	m1696	Jeanne Le Ruez
Arnice		Ile Jersey	m1725	Sara Lebrun
Josué		Ile Jersey	m1785	Sara Huélin
1= Je	an	Ile Jersey	m1815	Anne Marette
2= Jo	hn (Jean)	Ste-Anne-des-Monts	m1845-08-26	Sara Lepage
3= Gu	stave	Ste-Anne-des-Monts	m1874-08-17	Adélia Pelletier
4= Ad	olphe	Ste-Anne-des-Monts	m1911-07-10	Emilie Dugas
5= Od	las	Cap-Chat	m1950-08-12	Alphéda Sergerie
6= Ja	cques	Cap-Chat	n1966-11-28	Inf. Madeleine Roy

PAQUET

Alma-Angélique (Joseph & Geneviève Gagnon) n
1865-09-12 (B42f93) m1884-06-10 (M14f247v)
Israël Pelletier (Magloire & Catherine Mi-
gnault dit Labrie) SAM

Robertine-Alphéda(Elzéar & Eugénie Pelletier)
n1913-09-09 (B108f89) d1916-08-17 (S39f185)
(3ans) SAM

Robertine-Alphéda(Elzéar & Eugénie Pelletier)
n1918-04-17 (B39f226v) SAM

Alphège (Elzéar & Eugénie Pelletier) n1916-
04-07 (B58f172) SAM m1939-12-02 M.Anne-Odile
Beaulieu, Ste-Florence

Alphonse (vf Célanire Boucher) d1929-10-07
(S32f54) (83ans) SAM

Alphonse (Norbert & Mélanie Lafontaine)n1886-
07-25 (B51f305v) m1917-05-28 (M5f202) M.Loui-
se Deroy (Alexis & Rosalie Pelletier) d1965-
07-26 (S22f157) (78ans) SAM

Alphonse-Marie (Alphonse & M.Louise Deroy) n
1930-05-05 (B41f71) d1945-11-18 (S46f16) (15
ans) SAM

M.Anne-Alphonsine (Norbert & Mélanie Lafon-
taine) n1889-08-09 (B43f59) m1915-04-12 (M4
f136) Alphonse Roy (Louis & Olive Ross) SAM
d1972-08-29 (S3f229) (83ans) LM

Alvénia (Wilfrid & Adèle St-Laurent) n1908-
08-20 (B93f300) m1929-10-30 (M21f55) Yvon Le-
vasseur (Ernest & Emma Lévesque) 2è m1973-06-
29 (M14f419) Aurèle Gauvreau (Jean-Bte &
Claudia Lemieux, CC) SAM

Amanda (Wilfrid & Adèle St-Laurent) n1906-10-
11 (B106f242) m1929-04-03 (M4f37v) Olivier
Fournier (Patrice & Anna Pelletier, CC) SAM

PAQUET

Amélie (Wilfrid & Adèle St-Laurent) n1902-11-01 (B84f117v) d1905-09-24 (S35f209) (3ans)SAM

André-Albert (Elzéar & Eugénie Pelletier) n 1911-08-24 (B105f26v) SAM m1939-07-20 Anne-Emilia Leblanc Ste-Florence

Louis-J.-André (Jean & Rose-Alma Landry) n 1948-01-25 (B7f200v) CC m1971-12-04 Claudette Lachapelle, St-Stanislas Mtl

André-Jean (Olivier & Jeannette Pelletier) n 1955-02-06 (B87f174) SAM

Andrée (Jean-Marc & Marthe Gagnon) n1961-10-15 (B130f198v) SAM

Angéla (Gérard & Aliette St-Laurent) n1963-08-08 (B20f13v) T

Angélique dite Angéline (Antoine & Marguerite Dugas) n1868-11-27 (B19f9) m1884-07-22 (M15 f250) Evangéliste Lizotte (vf Emilie Brisebois) SAM

Angéline (Benoit & Hermine Pelletier) n1889-10-13 (B61f62v) d1899-01-10 (S2f30v)(9ans)SAM

Angéline (Léo & Berthe Dugas) n1934-07-31(B69 189v) m1953-09-30 (M28f71) Jacques-André Pelletier (Olivier & Lumina Laflamme) SAM

Angélique (Antoine & Marguerite Dugas) n1866-12-02 (B75f118v) SAM

Angélique (Pierre & Eva Dionne) n1915-04-08 (B23f134) CC m1937-03-30 (M4f14) Gérard Sergerie (Herménégilde & Bernadette Poirier)SOA

M. Anne dite Anna (Joseph & Geneviève Gagnon) n1874-07-19 (B50f111) m1904-11-08 (M33f178v) Alfred Michaud (Joseph & Virginie Tanguay) d 1922-03-28 (S6f44v) (47ans) SAM

PAQUET

Annie (Claude & Chantal Thibault) n1979-06-22
(B52f50) SAM

Anonyme (Arthur & Marie Deschênes)n..d1899-
07-13 (S24f41) SAM

Anonyme (Arthur & Marie Deschênes)n..d1905-
05-03 (B54 S14f197v) SAM

Anonyme (Benoit & Hermine Pelletier)n..d..
enr1890-09-26 (B71 S31) SAM

Anonyme (Cyrille & Thérèse Marquis)n..d1957-
01-30 (B13 S52) CC

Anonyme (Emilien & Gilberte Landry)n..d1943-
05-23 (B35 S13f58v) CC

Anonyme (Henri & Lucille Trépanier)n..d1952-
07-21 (B12 S4f144) LC

Anonyme (Henri & Lucille Trépanier)n..d1955-
07-14 (B19 S4f172) LC

Anonyme (Joseph & Angéline Breton)n..d1931-
07-07 (B42 S6f76) T

Anonyme (Ls-Philippe & Annette Brisebois)n..
d1945-08-04 (B93 S31f299v) SAM

Anonyme (Norbert & Mélanie Lafontaine) n..
d1894-01-01 (S1f157v) SAM

Anonyme (Normand & Jeannine Lévesque)n.d1958-
01-06 (B5 S1f21v) SAM

Anonyme (Olivier & Jeannette Pelletier) n..
d1946-08-10 (B111 S35f55) SAM

Anonyme (Olivier & Jeannette Pelletier) n..
d1950-09-07 (S41f235v) SAM

PAQUET

Anonyme (Olivier & Jeannette Pelletier) n..
d1958-06-14 (S13f38) SAM

Anonyme (Paul-Emile & M.Marthe Deroy)n.d1954-
09-15 (S35f134) SAM

Anonyme (René & Marguerite Lepage)n..d1952-
08-27 (S38f18v) SAM

Anonyme jumelle (Sylvio & Jeanne Pelletier)n.
d1964-12-11 (B82 S23f274) CC

Anonyme jumelle (Sylvio & Jeanne Pelletier)n.
d1964-12-11 (B83 S274) CC

Anonyme (Valère & Normande Chénard)n..d..
enr1960-11-24 (B139 S5f150) SAM

Pierre-Antoine (Pierre & Délina Charest) n
1839-10-02 (B5f76 voir ind.Rim.) m1859-08-27
(M..f92v) Marguerite Dugas (Anselme & Suzanne
Vallée) SAM 2è m1876-01-18 (M2f46) Marcelline
Côté (Joseph & Josephte Dubé) CC d1921-07-08
(S27f23) (81ans) SAM

Pierre-Antoine (Georges & Nymphodore Côté) n
1887-11-12 (B86f22) SAM

Antonin (Wellely & Antoinette Rioux) n1918-05-
22 (B47f228v) d1977-08-26 (S27f364)(59ans)SAM

Jean-Charles-Arthur (Louis & Sara Brisebois)
n1869-08-21 (B39f51) CC

Arthur (Joseph & Geneviève Gagnon) n1872-01-
07 (B3f61) (ép. Marie Deschênes) d1949-09-07
(S32f192) (77ans) SAM

Arthur (Emile & Adèle Vaillancourt) m1914-11-
09 (M15f123) Philomène Tanguay (Cléophas &
Victoria Tanguay) SAM

PAQUET

Arthur (Norbert & Mélanie Lafontaine) n1883-09-02(B71f223) d1916-04-25(S18f173)(32ans)SAM

Aurélie-Blanche (Benoit & Hermine Pelletier) n1900-06-09 (B39f60v) m1938-08-31 (M20f9v) Adrien Pelletier(Isidore & Calixta Keable)SAM

Aurélie (Gédéon & Antoinette Tanguay) n1939-06-01 (B60f43v) SAM m1966-09-03 Louis Mousseau, St-Nom-de-Jésus Mtl

Béatrice (Sylvio & Jeanne-Ida Pelletier) n1949-12-28 (B141f16v) m1967-09-02 (M28f348) Denis Roy (Albert & Jeanne-Mance Gosselin, St-Gérard-de-Wolfe) CC

Benoit (Pierre-Antoine & Délina Charest) n1837-03-04 (B3f31 ind.Rim.) SAM

Benoit (Joseph & Geneviève Gagnon) n1860-12-17 (B79f15v) m1884-04-22 (M11f244) Hermine Pelletier (Magloire & Catherine Vignault-Labrie) d1943-05-04 (S19f203) (81ans) SAM

Benoit (Gédéon & Antoinette Tanguay) n1937-04-16 (B32f261) d1938-05-28(S12f296)(16ms)SAM

Benoit-Raoul (Jean & Rose-Alma Landry) n1946-08-08 (B86f155v) CC

Bénoni (Louis & Sara Brisebois) n1870-11-22 (B74f43) SAM

Cyrille-Bernard (Cyrille & Thérèse Marquis) n1954-01-26 (B9f168) CC m1974-06-22 Marcelle Montmarquette, St-Stanislas Mtl

Bernard (Hyppolite & Marie St-Laurent) n1958-02-06 (B20f24v) SAM

Bernard (Henri & Théodora Gagné) n1960-08-26 (B92f139) SAM

PAQUET

Berthe (Omer & Eugénie Vallée) n1917-02-10
(B9f198v) SAM m1934-07-23 (M4f49v) Alfred

Vallée (François & Edwidge Gasse) d1937-06-03

(S6f68v) (20ans) LM

Bertrand-Raymond dit Berchmans (Elzéar & Eugénie Pelletier) n1922-08-19 (B54f54) SAM
m1945-11-10 Rose-de-Lima Desrosiers, Ste-Florence

Bertrand (Henri & Lucille Trépanier) n1946-04-24 (B6f92v) m1976-06-25 (M2f118) Gervaise Vallée (Raymond & M.Marthe Gendron) LC

Bibiane (Emilien & Gilberte Landry) n1944-11-22 (B107f102) CC m1966-07-30 Robert Gagné, Châteauguay Centre

Blanche-Corinne (Pierre & Emma Vallée) n1907-07-14 (B77f267) SAM

Blandine (Pierre & Eva Dionne) n1919-10-19 (B79f244) CC m1940-06-12 (M3f49) Vincent Sylvestre (Joseph & Emérentienne Brière) SOA

Bobby (Gino & Chantal Isabelle) n1985-08-17 (B36f42) CC

Borromée (Omer & Eugénie Vallée, MS) n1926-04-16 (B26f193) m1951-11-10 (M23f286) Jeanne-Mance Paquet (Joseph & M.Laure Rioux) SAM

Brigitte (Edmond & M.Laure St-Laurent) n1916-05-01 (B65f173) SAM m1944-11-30 Oscar Mongeon, N.-D.-du-St-Sacrement Mtl 2è m1978-03-23 Marc Lemieux, Ste-Catherine

Bruno (Jean-Marc & Marthe Gagnon) n1957-12-31 (B5f268) SAM

Bruno (Henri-Noël & Colombe Tremblay) n1965-07-11 (B77f154) SAM

Réal-Bruno (Valère & Normande Chénard) n1970-07-24 (B35f96) CC

Carl (Roger & Calixta Parent) n1970-06-10 (B30f88) CC

Carol (Jean-Paul & Christine Parent) n1965-01-11 (B6f102) SAM

Carole (John & Yvette Boudreau) m1967-07-28 (M3f67) Pierre-André Gasse (Maurice & Estelle Maloney, Minguan) LM

Cécile (Elzéar & Eugénie Pelletier) n1920-03-22 (B24f276) SAM

Cécile (Alphonse & Marie Deroy) n1923-08-16 (B57f93) SAM

Béatrice-Cécile (Cléophas & Rolande Landry) n1941-06-01 (B65f129v) SAM m1960-07-09 Sylvio Bernatchez, St-Timothée 2è m1968-03-30 Yvan Lauzon, St-Timothée

Charles (Georges & Nymphodore Côté) n1895-04-10 (B32f195) SAM

Charles-Auguste (François & Pauline Michaud) n1923-12-12 (B86f104) SAM m1946-07-25 Thérèse Benoit, Pointe-du-Lac Trois-Rivières

Charles-Borromée (Wilfrid & Berthe Dugas) n1930-05-24 (B49f73) d1930-12-12 (S34f85v) (6ms) SAM

Charles-Eugène (Omer & Eugénie Vallée) n1916-01-29 (B11f163) SAM m1938-09-14 (M1f19) Estelle Bernatchez (Louis & M. Anne Leclerc) RC

Charline (Michel & Julienne Dionne) n1951-11-22 (B158f288v) SAM m1971-09-04 Jacques Boucher St-Sacrement Hauterive

PAQUET

Charline (Jacques & Rolande Dugas) n1963-07-11 (B93f282) SAM

Christian (Rene & Marguerite Lepage) n1947-01-05 (B5f74) SAM m1971-07-12 Nicole Lejeune, Sept-Iles

Claire-Roberta (Yvon & Anna Lefrançois) n1929-12-31 (B99f59) m1954-09-04 (M25f131) Borromée Bernatchez (Ulric & Elise Lévesque) SAM

Claire (Cléophas & Rolande Landry) n1948-01-24 (B7f127) SAM m1978-10-31 Régent Isabelle, St-Timothée Valleyfield

Ludger-Claude (Henri & Lucille Trépanier) n1942-04-10 (B10f60v) LC m1968-08-03 (M7f90) Rose-Hélène Miville (Emile & Yvonne Lemieux) T

Claude (Georges & Aline Ross) n1953-01-29 (B6f121) T m1974-12-27 (M43f100) Chantal Thibault (Bernard & Cécile Paradis) SAM

Claude (Luc & Pierrette Jean) n1975-08-03 (B60f171) SAM

Claudette (Yvon & Anna Lefrançois) n1938-09-25 (B87f11v) m1971-07-10 (M15f212) Roland Dionne (Philémon & Berthe Sénéchal) SAM

Lucille-Claudette (Henri & Lucille Trépanier) n1957-05-03 (B11f189) m1975-07-25 (M3f111) Pierre-André Dion (Philippe & Azilda Gosselin, Matane) LC

Claudine (Ls-Gérard & Jeanne-d'Arc Chénard) n1956-04-05 (B51f221v) SAM

Ange-Marie-Clémence (Ls-Gérard & Jeanne-d'Arc Chénard) n1948-02-15 (B18f129v) SAM

Emile-Cléophas (Arthur & Philomène Tanguay) n1916-03-31 (B52f170v) SAM m1940-0813 (M28f237v) Rolande Landry (Delphis & Jeanne Perrée) CC



Paquet Mariette
f. Joseph & Angéline
Breton
d1981-07-07 A53 T



Paquet Henri
ép. Lucille Trépanier
d1964-04-27 A50
LC

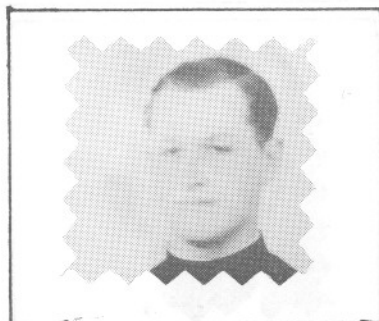

Paquet Omer
f. J. & Angéline Breton
d1943-04-28 A20
T



Paquet Hyppolite
ép. Marie St-Laurent
d1990-08-10 A79
SAM



Paquet Alfred
ép. M. Louise Lafontaine
d1978-02-11 A81
SAM



Paquet Adèle
ép. Paul-Émile Marin
d1951-10-01 A35
SAM



Pelletier Eustache
ép. Antoinette Lévesque
2^e m. Emérence Lizotte
d1950-03-06 A69 SAM

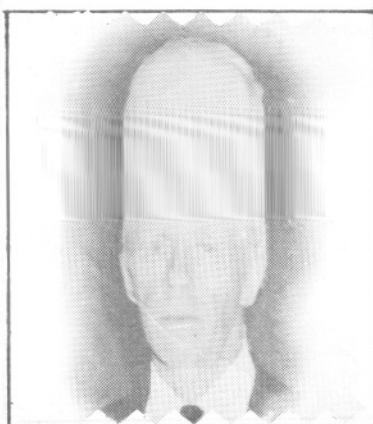

Pelletier Eméric
ép. Juliette Jourdain
2^e m. Léona Sergerie
d1970-12-11 A70 SAM



Pelletier Estelle
ép. Emile Lepage
d1923-06-08 A20
CC

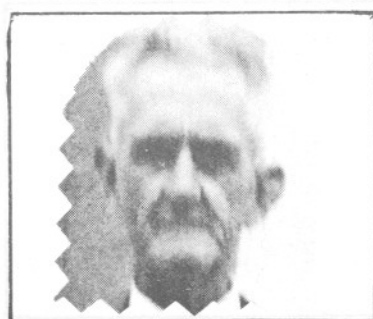

Paquet Omer
ép. Eugénie Vallée
d...
SAM



Pelletier Emma
ép. Esdras St-Laurent
d1934-11-25 A51
SAM



Paquet Elisabeth
ép. Léopold Trépanier
d1981-11-11 A48
SAM

PAQUET

Francine-Colette (Ls-Gérard & Jeanne-d'Arc
Chénard) n1946-10-06 (B138f63v) SAM m1972-05-
20 Jean-Guy Belisle Ste-Cécile Trois-Rivières

Pierrette-Colette (Henri & Lucille Trépanier)
n1948-07-31 (B20f113) m1965-05-08 (M1f4) Vic-
torien Miville (Emile & Yvonne Lemieux, T) LC

Corinne (Norbert & Mélanie Lafontaine) n1900-
05-28(B37f60v) d1902-11-05(S25f118v)(2ans)SAM

Cyrille (Omer & Eugénie Vallée) n1928-03-01
(B18f6v) SAM

Louis-J.-Cyrille (Jean & Rose-Alma Landry) n
1930-11-20 (B106f18v) CC

Danielle (René & Marguerite Lepage) n1943-08-
14 (B78f211) SAM

Dany (Jean-Paul & Christine Parent) n1962-05-
04 (B41f200) CC

Delphis (Omer & Eugénie Vallée) n1922-11-19
(B81f62v) SAM m1944-09-21 (M3f39v) Elise-Ju-
lienne Fortin (Théophile & Edith Sohier) MS

Denis (René & Marguerite Lepage) n1945-05-03
(B64f288) SAM m1973-07-14 Danielle Tremblay,
Baie-Trinité

Denis (Olivier & Jeannette Pelletier) n1952-
09-24 (B150f22v) SAM

Guylain-Denis (Sylvio & Jeanne-Ida Pelletier)
n1956-11-16 (B137f45v) CC m1980-07-19 Yvette
Monty, St-Ambroise de Milan

Raymond-Denis (Henri & Jeannette Lemieux) m
1971-10-09 (M4f165v) Suzanne Rioux (Arthur &
Alphéda Vallée) RC

PAQUET

M.Jeanne-Denise (Jean & Rose-Alma Landry) n
1941-02-28 (B20f5) CC m1963-06-01 Walter

KOWATT, St-Thomas-de-Villeneuve

- Denise (Adrien & Léonie Pelletier) n1945-04-
27 (B62f287v) d1945-07-14 (S30f296v) (2ms)SAM

- Jeanne-Denise (Hyppolite & Marie St-Laurent)
n1949-01-09 (B2f46v) T m1967-08-26 Marcel
Vallée, Ste-Brigitte Mtl

- Germaine-Diane (Arthur & M.Laure Rioux)n1945-
02-28(B28f279v) d1945-05-07(S16f288v)(2ms)SAM

- Clothilde-Diane (Louis-Gérard & Jeanne-d'Arc
Chénard) n1945-05-03 (B66f288v) SAM m1965-07-
10 Jacques Dugas, St-André-Apôtre Mtl

- Roselle-Diane (Gérard & Aliette St-Laurent) n
1952-09-02 (B52f109v) T m1971-10-30 Régis
Collin, Hauterive

- Louise-Dina (Valère & Normande Chénard)n1963-
02-25 (B28f226v) CC

- Dorice (Delphis & Elise Fortin) n1947-12-14
(B25f67v) MS m1972-07-22 Jean Jobin, Beauport

- Doris (Gédéon & Antoinette Tanguay) n1940-10-
07(B119f103v) SAM m1963-10-26 Jean-Paul Ruel,
St-Barthélémy

- Ania-Doris (Sylvio & Jeanne-Ida Pelletier) n
1952-04-18 (B..f104) CC

- Norbert-Eddy (Norbert & M.Blanche Gagné) n
1948-01-25 (B6f200v) CC m1967-06-17 (M9f325)

- Fernande-Louissette Therrien (Ethelbert &
Jeannette Therrien) SAM

- Eddy (Romuald & Calixta Parent) n1956-07-19
(B119f238) SAM

PAQUET

Edith-Carmelle (Yvon & Anna Lefrançois) n1932-12-10 (B109f146v) SAM m1953-04-28 René-Jean Therrien, Baie-Comeau

Edouard (Antoine & Marcelline Côté) n1888-05-05 (B24f30v) m1908-02-26 (M5f283v) M.Laure St-Laurent (Georges & Fébronie Morin) SAM

Edouard (Norbert & Mélanie Lafontaine) n1898-03-27 (B13f10) m1940-08-10 (M18f96) Camélia Roy (vve Albert Gagnon) SAM

Eliane (Louis & Césarie Dugas) n1881-05-19 (B41f157) SAM

Elie-Elzéar (Elzéar & Eugénie Pelletier) n1907-07-14 (B81f267v) m1942-07-11 (M7f174v) Béatrice Pelletier (Raoul & Adéla Vaillancourt) SAM

Elisabeth (Gédéon & Antoinette Tanguay) n1933-05-20 (B43f159) m1956-06-23 (M12f233v) Léopold Trépanier (Arthur & Délina Richard) SAM

Elise (Arthur & Philomène Tanguay) n1925-12-28 (B111f182) SAM m1952-05-24 Philippe Provost, St-Timothée Beauharnois

Elzéar (Alphonse & Célianire Boucher) m1902-09-12 (M8f110) Eugénie Pelletier (Achille & Célianire Gauthier) d1950-03-08 (S10f210) (74ans) SAM

Emérence (vve Isafe St-Laurent) m1860-06-04 (M6f7) François Vallée (vf Brigitte Pineault) d187105-16 (S4f50) (96ans) SAM

Arthur-Emery (Arthur & Philomène Tanguay) n1922-01-31 (B8f40) SAM m1944-12-27 (M7f98v) Louise Isabelle (Moïse & Adrienne Crousset) SOA

PAQUET

Emile (Joseph & Geneviève Gagnon) n1869-12-11
(B59f26v) (vf Adèle Vaillancourt) m1915-05-15

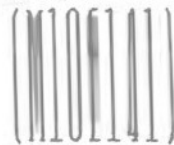

Eugénie Levesque (vve Olivier Pelletier) d1946-08-21 (S37f58v) 76ans) SAM

Emélie (Pierre & Délima Charest) n1847-10-17
(B11f3) m1865-02-27 (M4f81v) Pierre Vaillancourt (Joseph & Félicité Marceau) SAM m1909-01-18 (S2f20v) (64ans) CC

Emélie-Délina (Joseph & Geneviève Gagnon) n1862-12-31 (B92f45v) m1880-09-07 (M9f138) Alexandre Tremblay (Laurent & Basilice Gauthier, Mat.) SAM

Michel-Emilien (Arthur & Philomène Tanguay) n1920-02-21 (B15f272) SAM m1942-02-02 (M2f28) Gilberte Landry (Delphis & Jeanne Perrée) CC

Gabriel-Emilien (Emery & M.Louise Isabelle) n1947-04-04 (B63f86) SAM

Emilienne (Arthur & Philomène Tanguay) m1937-07-11 (M11f270v) Georges Marceau (Arthur & Elise Isabelle) SAM

Ephrem (Louis & Césarine Dugas) n1884-03-09 (B17f240v) SAM

Eugénie-Estelle (Elzéar & Eugénie Pelletier) n1904-09-30 (B91f174) m1925-10-27 (M11f176) Antoine Joubert (Tobie & Eugénie Ross, S) SAM

Estelle (Pierre & Emma Vallée) n1912-07-27 (B74f52v) d1933-08-06 (S13f165) (21ans) SAM

Estelle-Paula (Pierre & Eva Dionne) n1917-01-13 (B4f174) CC m1936-12-28 (M9f11) Adhémarr Blanchet (Joseph & M.Louise Chouinard) SOA

Estelle-Bernadette (Arthur & Philomène Tanguay) n1924-04-08 (B25f115v) m1942-08-26 (M9f179v) Léopold Sergerie (J. & Eliane Soucy) SAM 2è m1966-11-19 Jean-Bte Tanguay, Mtl

PAQUET

Esther (Louis & Césarie Dugas) n1882-09-16
(B69f187v) SAM

Esther (Pierre & Eva Dionne) n1922-06-08 (B47
f54) CC m1943-07-24 (M6f84) René Sergerie
(Herménégilde & Alice Soucy) SOA d1960-03-15
(S7f118v) (37ans) SAM

Etienne (Adrien & Léonie Pelletier) n1942-02-
01 (B19f156) d1942-02-27 (S5f159v) (27jrs)SAM

Eugénie-Edwidge (Louis & Césarée Dugas)n1877-
01-03 (B2f42) SAM

Eugénie (Arthur & Marie Deschênes) m1915-04-
12 (M5f136v) Fortunat Gagnon (Télesphore &
Sophie St-Laurent) d1978-04-24 (S10f413)
(83ans) SAM

Eugénie (Gédéon & Antoinette Tanguay) n1948-
04-26 (B55f136) SAM m1969-11-29 Conrad Berge-
ron, St-Nom-de-Jésus Mtl

M.Anne-Eva (Wilfrid & Adèle St-Laurent)n1897-
01-23 (B9f246v) m1918-01-08 (M2f218v) Philip-
pe Simard (Joseph & Georgina Frenette) SAM

Fabienne (Gédéon & Antoinette Tanguay) n1950-
05-03 (B66f219) SAM

Félix-Adrien (Adrien & Léonie Pelletier) n
1929-06-10 (B53f43) d1929-07-20 (S20f46v)
(40jrs) SAM

Georges-Fernand (Emery & M.Louise Isabelle)
n1950-12-20 (B164f248) m1971-03-27 (M1f182)
Lise Chrétien (Lucien & Oviette Isabelle)SAM

Fernand (Borromée & Jeanne-Mance Paquet) n
1958-12-12 (B35f12v) d1959-02-25 (S4f164)
(2ms) MS

PAQUET

Fernando (Pierre & Eva Dionne) n1921-03-09
(B26f27) CC m1949-12-23 Anna Burdogen, Mtl

Florence (Pierre & Eva Dionne) m1938-06-29
(M13f184) Edgar Parent (Alfred & Ernestine
Dionne) CC

France (Paul-Emile & Marthe Deroy) n1954-09-
11 (B189f147v) m1977-07-29 (M26f356) Gérald
Truchon (Pierre-Paul & Lucette Pelletier) SAM

François-Xavier (Benoit & Hermine Pelletier)
n1897-12-14 (B105f4v) m1921-05-03 (M6f13v)
Appoline Michaud (Ernest & Sara Pelletier) SAM

François-Arthur (Norbert & Mélanie Lafontai-
ne) n1902-09-25 (B78f113v) m1934-10-04 (M11f192)
Yvonne Lévesque (Joseph & Elzire Soucy) SAM

Emilie-Françoise (Benoit & Hermine Pelletier)
n1886-07-25 (B50f305v) m1921-05-11 (M8f15v)
Stanislas Bernier (vf Bernadette Lemieux,
d1972-06-23 (S..f54) (86ans) ML

Françoise-Chantal (Chs-Eugène & Estelle Ber-
natchez) n1955-09-29 (B4f149) MS m1974-07-06
(M..f85) Raynald Lapointe (Lorenzo & Rolande
Fournier) ML

Ghislain-Frank (Raynald & Mariette Dugas) n
1970-07-27 (B49f125) SAM

Frédéric (Gaston & Denise Deroy) n1976-05-19
(B52f251) SAM

Gabrielle (Edouard & M. Laure St-Laurent) n
1920-05-15 (B38f279v) m1939-02-08 (M4f28)
J. Eugène Gagnon (Ernest & Aurélie Deroy) SAM

Gaetan (Romuald & Calixta Parent) n1954-07-19
(B125f119v) m1979-03-17 (M1f10) Maryse Savard
(Willie & Elise Lévesque) SAM

PAQUET

Gaétane-Oviette (Léo & Berthe Dugas) n1945-10-09 (B125f10) m1966-08-27 (M18f260) Fabien Pelletier (vf Laurette Pelletier) SAM

Gaston (Elie & Béatrice Pelletier) n1943-05-02 (B45f202v) m1967-11-13 (M37f376) Louise Gagné (Ls-Philippe & Yvette Chassé) SAM

Raymond-Gaston (Delphis & Elise Fortin) n1945-07-21 (B12f45) MS m1969-06-07 Andrée Picard, Beauport Qué.

Gaston (Jean-Marc & Ruth Lévesque) n1950-04-03 (B50f214v) m1973-05-19 (M8f..) Denise Deroy (Ovila & Jeanne Ouellet) SAM

Benoit-Gédéon (Benoit & Hermine Pelletier) n1903-03-06 (B14f128) m1931-04-29 (M1f99) Antoinette Tanguay (Joseph & Eugénie Poitras) d1956-10-18 (S39f255v) (53ans) SAM

Gédéon (Gédéon & Antoinette Tanguay) n1943-07-04 (B63f207) SAM m1976-10-30 Hélène Valin, St-Pie-X Laval

Geneviève-Andrée-Renée (Denis & Nicole Vallée) n1978-09-08 (B82f472) SAM

Georges (Pierre-Antoine & Marguerite Dugas) n1860-04-16 (B..f..) m1887-01-11 (M1f73) Nymphodore Côté (Charles & Esther Tardif) CC

Georges (Georges & Nymphodore Côté) n1891-09-03 (B57f106v) SAM m1911-05-22 Clara Cormier, N.-D.-des-Victoires Providence E.-U.

Georges-Adolphe (Pierre & Emma Vallée) n1902-02-01 (B6f77v) CC m1938-04-27 (M7f292v) Antoinette Lefrançois (Edmond & Rebecca Lévesque) SAM

Georges-Robert (Wilfrid & Adèle St-Laurent) n1904-10-17 (B94f176) d1927-01-03 (S1f219) (22 ans) SAM

PAQUET

Georges (Joseph & Anna Breton) n1917-12-29
(B68f18) m1942-05-03 (M3f97v) Aline Ross
(Samuel & Florida St-Laurent) d1971-09-04

(S12f138) (53ans) T

Georges-André (René & Marguerite Lepage) n
1942-02-13(B24f157) m1972-02-12(M1f272) Fran-
cine Lévesque (Robert & Adrienne Rioux) SAM

Georges-André (Ls-Philippe & Jeannette Brise-
bois) n1942-11-25 (B149f188v) d1943-02-08 (S4
f193v) (2ms) SAM

Georges-Denis (Adrien & Léonie Pelletier) n
1943-09-05 (B88f215v) d1943-10-25 (S40f225)
(1ms) SAM

Georgianna (Hyppolite & Desanges St-Laurent)
n1877-09-08 (B70f55) m1908-10-26 (M13f306v)
Désiré Auclair (vf Léa Leclerc) SAM d1975-04-
14 (S4f176v) (97ans) RC

Gérald (Borromée & Jeanne-M. Paquet) n1945-
12-14 (B29f146) MS

Régent-Gérald (Sylvio & Jeanne-Ida Pelletier)
n1958-05-12 (B47f93) CC m1978-07-29 Lise-Ca-
role Pépin, Ste-Catherine, Shelburne Vermont

Gérald (Jacques & Rolande Dugas) n1962-06-01
(B64f223) SAM

Gérard (Joseph & M.Laure Rioux) n1928-11-10
(B84f26) SAM m1951-11-10 (M15f96) Aliette St-
Laurent (Norbert & Rosa Blanchette) T

Blanche-Gertrude (Hyppolite & Catherine St-
Laurent) n1945-06-02 (B32f159) m1962-08-14
(M20f235v) André-Albert Béchard (Charles &
M.Laure Béchard) SAM

Gervais (Borromée & Jeanne-Mance Paquet) n
1954-10-15 (B35f127) MS m1977-05-20 (M2f202)
Régine Fournier(Israël & Jeannette Pelchat)SM

PAQUET

Gilles (Delphis & Elise Fortin) n1946-06-24
(B13f53v) MS m1972-09-03 France Point, N.-D.-
de-Grâce Québec

Gilles (Joseph & M.Laure Rioux) n1947-07-24
(B128f102v) SAM

Gilles (Hyppolite & Catherine St-Laurent) n
1950-08-13 (B40f74v) T

Ginette (Georges & Antoine Lefrançois) n1944-
04-01 (B39f240) SAM m1964-09-05 Maurice Lan-
dry, Sept-Iles

Normand-Gino (Valère & Normande Chénard) n
1967-01-01 (B1f328v) CC

Andrée-Ghislaine (Elie & Béatrice Pelletier)
n1947-09-05 (B156f110) SAM

Annette-Guylaine (Sylvio & Jeanne-Ida Pelle-
tier) n1955-09-03 (B109f234) m1975-07-19 (M20
f403) Alain-Gabriel Soucy (Arthur & Noëlla
Madore, St-Pascal Kamouraska) CC

Wellie dit Guillaume (Arthur & Marie Desché-
nes) n1892-11-05(B83f182) m1917-02-19(M2f199)
M.Jeanne-Antoinette Rioux (Hubert & Sara Le-
françois) d1979-02-04 (S3f7) (86ans) SAM

Gustave (Henri & Rose-Délina Dubé) n1929-10-
04 (B Af20) SBL m1972-06-17 (M13f304) Thérèse
Champagne (Emérode & Emma Kenny, Pont-Viau) SAM

Lucien-Guy (Henri & Lucille Trépanier) n1944-
03-25 (B5f77v) m1968-03-02 (M1f39) Ginette
Sergerie (Philippe & Estelle Barriault) LC

Hélène (Jean & Rose-Alma Landry) n1939-08-03
(B62f211) CC m1960-05-21 Lothar Strehlan, St-
Thomas-de-Villeneuve Croydon

PAQUET

Hélène (Gérard & Aliette St-Laurent) n1940-08-09 (B101f96) SAM m1959-07-23 Gilbert Gagnon, Ste-Perpetue-de-Nicolet

Hélène-Lucie (Romuald & Calixta Parent) n1944-03-14 (B31f238v) SAM

Hélène (Viateur & Carmen Michaud) n1967-08-15 (B60f348) SAM

François-Henri (Pierre & Eva Dionne) n1914-03-13 (B29f103) m1940-08-06 (M17f95v) Lucille Trépanier (Théodore & Eugénie Pelletier) SAM d1964-04-27 (S3f245) (50ans) LC

Henri-Aimé (Wilfrid & Adèle St-Laurent) n1918-11-15 (B81f242) m1944-01-26 (M1f234v) Théodora Gagné (Théodore & M.Laure Miville) SAM

Henri-Noël (Alphonse & M.Louise Deroy) n1921-12-25 (B101f37v) SAM m1950-07-01 (M7f34) Diane-Colombe Tremblay (François & Alphéda Bernatchez) CC

Henri (François & Yvonne Lévesque) n1935-08-12 (B68f216v) SAM m1960-09-03 (M9f265v) Ghislaine Vallée (Louis & M.Anne Lévesque) T

Henriette (Hyppolite & Desanges St-Laurent) n1874-08-28 (B58f113) SAM m1930-01-29 Moïse Léger dit Parisien, St-Ls-de-Gonzague Mtl

Henriette (Joseph & Angéline Breton) n1927-08-14 (B38f8) T

Hermine (Pierre & Adèle Dion) (vve Emile St-Pierre) m1918-04-11 (M2f203v) Benoit Dumont (François & Julie Isabelle) (vf Azilda Blanchet) CC

Hermine (Gédéon & Antoinette Tanguay) n1932-01-23 (B5f120v) m1954-04-21 (M1f104v) Paul-Emile Pelletier (Charles & Louise Tanguay) SAM

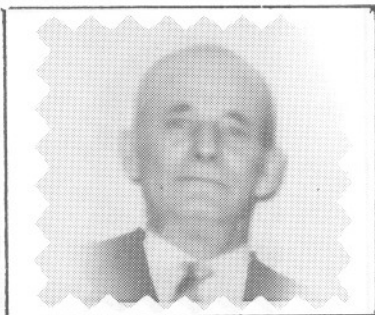

Paquet Adrien
ép. Léonie Pelletier
d1962-12-05 A65
SAM

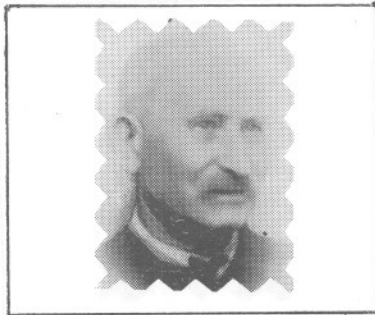

Paquet Arthur
ép. Marie Deschênes
d1949-09-07 S77
SAM

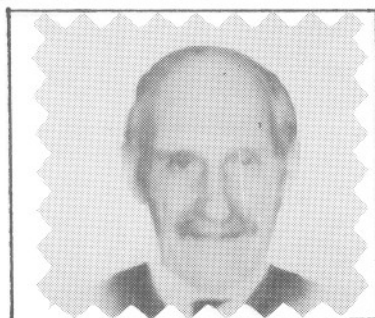

Paquet Alphonse
ép. M. Louise Deroi
d1965-07-26 A78
SAM

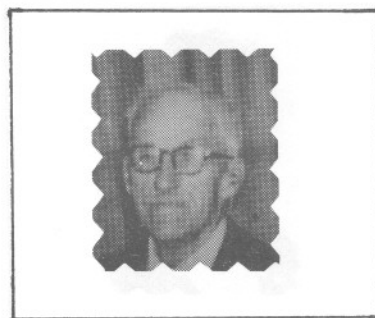

Paquet Edouard
ép. M. Laure St-Laurent
d1982-01-14 A93
SAM

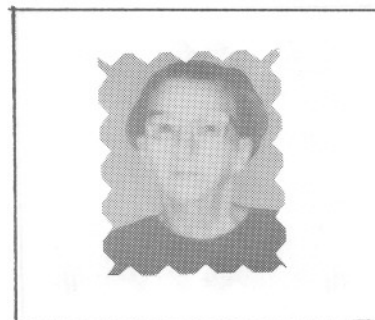

Paquet Alphonsine
ép. Alphonse Roy
d1972-08-29 A83
SAM



Paquet Emile
ép. Eugénie Lévesque
d1946-08-21 A76
SAM

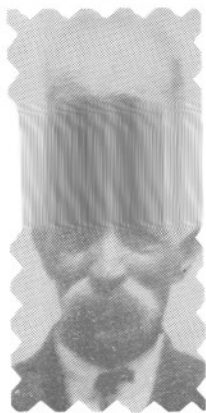

Pelletier Amable
ép. Sara Lévesque
d1952-06-27 A79
SAM



Pelletier Ursule
ép. Georges Jourdain
d1937-08-30 A21
SAM



Pelletier Madeleine
ép. Léo Parent
d1951-03-01 A23
CC



Pelletier Georges
f. Alphée & Angéline
Lévesque
d1962-09-25 A24 CC



Pelletier Régis
ép. Jacqueline Collin
d1979-09-02 A40
SAM



Pelletier Félix
ép. Marie St-Pierre
2^e m. Léondine Gaudreau
d1981-12-25 A91 CC

PAQUET

Hilaire (Ls-Gérard & Jeanne-d'Arc Chénard) n
1952-05-22 (B88f6v) SAM m1976-03-25 Charlotte
Paquet, St-Jean-Vianney Gagnonville

Hugues-J.-Louis-Marie (Majorique & Odile Mi-
ville) n1947-04-17 (B25f10) m1972-06-24 (M7
f151v) M.Anne Lévesque (Philippe & M.Ange Lè-
vesque) d1972-08-03 (S14f156v) (25ans) T

Huguette-Violette (Yvon & Anna Lefrançois) n
1935-02-24 (B15f203) m1963-07-27 (M15f282v)
Fernand Pelletier (Ls-Philippe & Anne-Marie
Gagné) SAM

Hyppolite (Pierre & Délina Charest) n1850-08-
13 (B28f25v) m1873-06-24 (M8f89v) Desanges
St-Laurent (Alexis & Henriette Sirois) d1882-
11-16 (S31f191) (3ans) SAM

Hyppolite (Antoine & Marguerite Dugas) n1872-
06-23 (B46f69) SAM

Hyppolite-Ernest-Zénon (Louis & Sara Brise-
bois) n1873-04-17 (B39f85) d1873-09-08 (S24
f93v) (5ms) SAM

Hyppolite (Joseph & Alma-Angéline Breton) n
1911-07-25 (B96f23v) SAM m1937-01-05 (M1f01)
Catherine St-Laurent (Jules & Rose-Anne Mi-
ville) T

Ida (Pierre & Eva Dionne) m1942-09-02 (M11
f41) Albert Verreault (Eugène M.Louise Des-
chênes) CC

Imelda (Edouard & Laure St-Laurent) n1909-06-
18 (B61f327) d1940-04-17 (S18f82v) (30ans)SAM

Irène-Cécile (Alfred & M.Louise Lafontaine) n
1935-11-23 (B97f224) SAM m1961-08-26 Jean-
Paul Dini, Immaculée-Conception Mtl

PAQUET

René dit Irénée (Wilfrid & Adèle St-Laurent)
n1914-11-02 (B109f121v) SAM m1940-04-10 (M2

f??5v) Marquerite Lepage (Ernest & Eugénie
Miville) CC

Jacqueline-Thérèse (Yvon & Anna Lefrançois)
n1923-11-05 (B75f100v) m1962-11-17 (M32f248)

Antoine-Horace Porlier (Antoine Adélia Bou-
dreau, Sept-Iles) SAM

Marguerite-Jacqueline (Jean & Alma Landry) n
1938-01-04 (B4f173v) CC m1964-02-15 Peter
Inniss, Trinidad

Jacqueline (Georges & Aline Ross) n1954-11-14
(B65f157) m1979-08-03 (M11f118) Magella Syl-
vestre (Vincent & Blandine Paquet, Mtl) T

Jacques (Yvon & Anna Lefrançois) n1925-05-18
(B52f162) m1976-07-16 (M18f236) Anne Chénard
(Napoléon & Gabrielle Perrée) SAM

Jacques (Marcel & M.Laure Lamontagne, St-Ro-
muald) m1953-09-15 (M4f127v) Normande Vallée
(Jean-Ls & Lucie Coulombe) LM

Jacques (Chs-Eugène & Estelle Bernatchez) n
1938-06-22 (B10f17v) MS m1958-09-13 (M20f52)
M.Annette-Rolande Dugas (Oscar & Marie Bre-
ton) SAM

Jacques (Emilien & Gilberte Landry) n1949-08-
27 (B87f248v) CC m1970-07-11 Francine Gagnon,
N.-D.-de-Lery Valleyfield

Michel-Jacques (Georges & Aline Ross) n1952-
03-17 (B26f102v) T m1977-07-23 Lise Sabourin,
St-Vital Mtl

Jacques-Yvon (François & Yvonne Lévesque) n
1953-04-23 (B60f49v) SAM m1978-06-17 Danielle
Savage, St-Chs-Garnier

PAQUET

Jacques (Ls-Philippe & Annette Brisebois) n
1954-12-05 (B188f147v) SAM

Jacinthe (Ls-Gérard & Jeanne-d'Arc Chénard) n
1954-01-21 (B20f90v) m1973-08-10 (M39f444)
Marcel Gasse (Jean-Ls & Marthe Lévesque) SAM

Jean-Georges-Yvon (Louis & Sara Brisebois) n
1872-03-15 (B23f64v) SAM

Jean-Thomas (Arthur & Marie Deschênes) n1904-
01-03 (B1f148) SAM m1928-02-15 (M3f193) Rose-
Anna Landry (Joseph & Séraphine Bérubé) CC

Jean (Delphis & Elise Fortin) n1955-02-28 (B5
f130)MS m1975-09-22 Céline Fournier, Beauport

Jean-Baptiste (Pierre & Eva Dionne) n1918-03-
16 (B23f201v) CC m1951-11-28 Yolande Choui-
nard, Baie-Trinité Côte-Nord

Jean-Baptiste (Alphonse & M.Louise Deroy) n
1919-02-18 (B8f247v) d1919-03-18 (S5f250v)
(lms) SAM

Jean-Claude (Adrien & Léonie Pelletier)n1937-
12-23 (B101f283) SAM m1965-07-10 Clémence Si-
nard, Immaculée-Conception Drummondville

Jean-Claude (Gérard & Aliette St-Laurent) n
1954-10-07(B61f156)m1977-06-17(M7f57) Johanne
Collin (Albert & Jeanne-Aimée Miville) T

Jean-Denis (Hyppolite & Marie St-Laurent) n
1946-12-16 (B73f189v) T m1972-08-26 (M41f343)
Pierrette Henley (Adélard & Rose-Aimée Daraf-
che) SAM

François (François & Appoline Michaud) n1939-
11-18 (B127f61) SAM

Jean-Guy (Ls-Gérard & Jeanne-d'Arc Chénard) n
1961-08-02 (B100f185v) SAM

PAQUET

Jean-Louis (François & Appoline Michaud) n
1938-02-07 (B16f287v) SAM

 (Yvon & Anna Lefrançois) n1927-01-
09 (B2f219v) SAM m1950-01-18 (M1f205) Ruth Lé-
vesque (Nazaire & M.Laure Lepage) SAM

Jean-Marc (François & Appoline Michaud) n1934-
10-10 (B82f192v) SAM m1955-10-26 (M25f3) Mar-
the Gagnon (Olivier & M.Blanche St-Pierre) CC

Jean-Marie (Emile & Eugénie Lévesque) n1921-
08-15 (B73f28v) SAM m1951-12-19 Monique Rioux,
N.-D.-du-Chemin Québec

Jean-Noël (François & Yvonne Lévesque) n1941-
10-09 (B121f145v) m1966-09-05 (M21f265) Geor-
gianna Trépanier (Arthur & Délima Richard) SAM

Jean-Paul (Yvon & Anne Lefrançois) n1928-08-
05 (B67f20) SAM m1959-07-18 (M5f125) Christ-
ine Parent (Edgar & Florence Paquet) CC

Jean-Paul-Zénon (Jean & Rose-Anna Landry) n
1929-06-02 (B54f232v) CC m1956-10-08 Julie
Daigle, Les Etroits Témiscouata

Jean-Paul (Jean-Paul & Christine Parent) n
1960-07-29 (B83f135) SAM

Jean-Pierre (François & Yvonne Lévesque) n
1945-09-03 (B105f4) SAM

Jean-Pierre (René & Marguerite Lepage) n1949-
07-28 (B103f188) SAM m1973-12-22 M.Laure-Jo-
celine Dugas, Maria

Jean-Pierre (Normand & Jeanne Lévesque) n1967-
07-08 (B53f335) SAM

Jean-Raymond (Cyrille & Thérèse Marquis) n
1953-01-24 (B8f131) CC

PAQUET

Jean-Roch (Omer & Eugénie Vallée) n1925-01-16
(B9f151v) SAM

Jean-Victor (Emilien & Gilberte Landry) n1947-
11-03 (B107f196v) CC m1968-08-24 Louise Bois-
vert, Melocheville

Jean-Yves (Ls-Philippe & Annette Brisebois)
n1943-10-29 (B120f225v) SAM

Jean-Yves (Emery & M.Louise Isabel) n1945-11-
20 (B138f16v) SAM m1967-09-09 Pierrette Péla-
deau, St-Paul Beauharnois

Jeanne-Mance (Joseph & M.Laure Rioux) n1931-
07-30 (B70f105) m1951-11-10 (M23f286) Borro-
mée Paquet (Omer & Eugénie Vallée, MS) SAM

Jeannette (Hyppolite & Marie St-Laurent) n
1943-11-21 (B62f125) T m1961-05-29 Marcel
Boulangier, St-Pierre-Apôtre Mtl

Omer-André-Jocelyn (Majorique & Odile Mivil-
le) n1943-10-26 (B57f123v) m1974-07-06 (M7
f189) M.Anne Lévesque (Philippe & M.Ange
Lévesque) T

M.Claire-Jocelyne (Elie & Béatrice Pelletier)
n1945-04-08 (B50f285) m1967-08-21 (M27f349)
Raymond Therrien (Ethelbert & Jeannette Ther-
rien) SAM

M.Paule-Jocelyne (Léopold & Thérèse Lévesque)
n1947-08-18 (B47f20v) T m1973-12-22 Claude
Prévost, Dorval

Joël (Paul-Emile & M.Marthe Deroy) n1965-03-
10 (B34f116) SAM

Johanne (Jacques & Rolande Dugas) n1959-11-02
(B143f104) SAM

PAQUET

Johanne (Stanislas & Raymonde Thériault) n
1966-04-09 (B29f222) SAM

Joseph (Pierre & Delina Charest) m1857-10-20
(M8f66v) Geneviève Gagnon (Isidore & Geneviève
Couturier, Mat.) d1912-11-13 (S41f59v) (75
ans) SAM

Joseph (Antoine & Marguerite Dugas) n1862-10-
19 (B79f44) m1883-08-07 (M4f220) Alma Miville
(Pierre & Céline Vion) SAM

Joseph-Hyppolite (Hyppolite & Desanges St-
Laurent) n1883-04-21 (B34f200v) m1910-09-27
(M9f369) Angéline Breton (Joseph & Joséphine
Dugas) SAM d1968-09-06 (S12f92v) (85ans) T

Joseph (Norbert & Mélanie Lafontaine) n1885-
07-31 (B61f281) d1885-08-01 (S23f281)(1jr)SAM

Joseph (Joseph & Alma Miville) n1885-11-25
(B88f289v) SAM

Joseph (Arthur & Marie Deschênes) n1902-09-21
(B72f12v) m1927-08-03 (M6f238) M.Laure Rioux
(Alphonse & Maximilienne Fournier) SAM d1977-
07-18 (S3f150) (74ans) MS

Marie (Alfred & M.Laure Lafontaine) n1940-08-
15 (B104f97) SAM

Judith (Jean-Paul & Christine Parent) n1970-
10-06 (B48f112) CC

Julie-Lucette (Léo & Berthe Dugas) n1944-03-
29(B35f239) SAM m1967-08-28 Jacques dit James
Lemire, St-Enfant-Jésus Pte-aux-Trembles

Julie-Charlotte (Valère & Normande Chénard) n
1965-07-05 (B62f292) CC

Julie (Luc & Pierrette Jean) n1973-07-12 (B66
f447) SAM

PAQUET

Julien (Adrien & Léonie Pelletier) n1936-07-15 (B68f241v) d1936-08-21 (S18f244v)(5sem)SAM

Julienne (Omer & Eugénie Vallée) n1920-06-19 (B44f281) SAM m1941-11-26 (M8f22v) Léo Sohier (Georges & Alice Rioux) MS

Julienne (Georges & Gracia Lambert) n1924-10-11 (B79f139) SAM

Juliette-Alberte (Benoit & Hermine Pelletier) n1905-07-06 (B80f203) m1928-08-22(M9f21v) Joseph Parent (Auguste & Lse-Anna Deroy,CC) SAM

Rosilda-Juliette (Elzéar & Eugénie Pelletier) n1906-05-17 (B50f229) SAM m1939-01-05 Emilien Gendron, Ste-Florence

Justine (Benoit & Hermine Pelletier) n1893-05-31 (B32f145) m1912-09-16 (M17f56) Louis-Philippe Lepage (Alfred & Marie Dugas) SAM

Laurette (Adélarde & Adèle Gagné) m1928-08-22 (M9f202v) Alphée Gagné (Arthur & Marie Lemieux) CC

Louise-Léa (Alfred & M.Louise Lafontaine) n1938-03-06 (B23f288v) SAM

Léandre (Ls-Gérard & Jeanne-d'Arc Chénard) n1951-03-07 (B29f257) SAM m1972-02-26 Nicole Chevalier, St-Vincent-Ferrier Mtl

Léocadie (Wilfrid & Adèle St-Laurent) n1900-11-17 (B86f72) m1921-01-08 (M2f2) Edmond St-Laurent (Martial & Georgianna Deschênes) SAM

Léon dit Léo (Arthur & Marie Deschênes)n1909-08-17 (B84f333v) m1932-03-30 (M4f126v) Berthe Dugas (Conrad & Angéline Lévesque) (vve Wilfrid Paquet) SAM

PAQUET

Léona (Léon & Berthe Dugas) n1933-01-01 (B1
f149v) m1953-04-29 (M9f50) Jean-Marc Pelle-

tier (Odias & M. Anne Servant) SAM

Léonce (Adrien & Léonie Pelletier) n1931-04-
14 (B38f98) SAM m1954-08-28 (M3f125) Gemma
Collin (Georges & Simone Vallée) SBL

Philippe-Léonard (Elzéar & Eugénie Pelletier)
n1924-09-30 (B78f137v) SAM

Léonard (Alphonse & M. Louise Deroy) n1926-06-
20 (B45f199v) d1944-07-12 (S11f251)(18ans) SAM

Léopold (Joseph & Angéline Breton) n1919-11-
18 (B63f50v) m1947-02-15 (M3f4v) Thérèse Lé-
vesque (Pierre & M. Anne Labrie) T

Léopold (Joseph & M. Laure Rioux) n1938-01-27
(B11f286v) SAM

Linda (Henri & Ghislaine Vallée) n1961-08-08
(B29f280) T

Linda (Sylvio & Jeanne-Ida Pelletier) n1965-
10-06 (B66f321v) CC

Line (Cléophas & Rolande Landry) n1944-01-05
(B2f232v) SAM m1964-08-15 Fernand Lécuyer,
St-Timothée Beauharnois

Line (Raymond & Noëlla Servant) d1968-06-15
(S7f87v) (19ms) T

Lucille-Lise (Henri & Lucille Trépanier) n
1951-07-08 (B15f136v) LC m1971-10-02 Marcel
Bérubé, Ste-Brigitte Mtl

Lise (Hyppolite & Marie St-Laurent) n1952-08-
13 (B49f109) T m1973-12-28 (M63f493) Donald
Rioux (Antonio & Laurette Breton) SAM

PAQUET

Lise (Normand & Jeanne Lévesque) n1960-11-05
(B125f147v) SAM

Lisette (Hyppolite & Marie St-Laurent) n1956-
02-15 (B31f217) SAM

Louis (Pierre & Adéline Charest) n1842-06-19
(B10f2) m1867-07-02 (M16f132) Sara Brisebois
(Joseph & Henriette Lévesque) 2è m1874-11-24
(M12f118) Césarine Dugas (André & Emérence
Gagnon) SAM

Louis-Gérard (François & Appoline Michaud) n
1922-04-08 (B33f45v) m1940-12-30 (M35f114)
Jeanne-d'Arc Chénard (Philippe & Adélia Pel-
letier) SAM

Louis-J. (Louis & Sara Brisebois) n1868-06-17
(B31f144v) SAM

Louis-Marie (François & Yvonne Lévesque) n
1943-11-16 (B126f227) SAM m1967-06-24 Lise
Dugas, Sept-Iles

Louis-Marie (Emery & M.Louise Isabelle)n1948-
04-21 (B50f135v) SAM m1972-07-Denise Roy, St-
Timothée

Louis-Philippe (Pierre & Emma Vallée) n1903-
08-20 (B53f109v) CC

Louis-Philippe (Arthur & Marie Deschênes) n
1912-03-11(B21f41v) m1941-07-23(M5f134v)Jean-
nette Brisebois (Désiré & Marie Servant) SAM

Eugénie-Louise (Antoine & Marguerite Côté) n
1881-05-14 (B37f156v) d1882-08-10 (S22f184v)
(15ms) SAM

Jeanne-Louise (François & Yvonne Lévesque) n
1940-05-25 (B68f86) SAM m1963-11-02 André
Vallée, Marie-Immaculée Sept-Iles

PAQUET

Louise (Claude & Rose-Hélène Miville) n1970-11-17 (B28f127v) T

Louise-Sonia (Richard & Denise Charette) n 1975-0-28 (B30f125) SAM

Rose-Louissette (Jean & Rose-Alma Landry) n 1933-11-03 (B89f82) CC m1977-10-01 Yvon Duhamel, St-Marc Les Etroits Témiscouata

Louissette-Lucie (Ls-Gérard & Jeanne-d'Arc Chénard) n1942-08-01 (B114f178) SAM

Luce (Cléophas & Rolande Landry) n1945-03-02 (B31f280) SAM m1966-08-13 Jacques Lessard, St-Timothée Beauharnois

Eugénie-Lucette (Adrien & Léonie Pelletier) n 1933-12-01 (B93f170v) d1934-03-03 (S9f180)SAM

Joseph-M.-Lucette (Adrien & Léonie Pelletier) n1935-01-27 (B5f201) d1935-05-10 (S12f208) (3ms) SAM

Lucette (Yvon & Anna Lefrançois) n1936-10-16 (B90f248) SAM m1965-05-08 Gilles Normandeau, St-Bonaventure Mtl

Lucette (Ls-Philippe & Annette Brisebois) n 1947-02-14 (B28f79v) m1967-07-22 (M16f335) Louis-J.-Guillaume dit Guy Sergerie (Ls-Marie & Carmen Landry, CC) SAM

Lucille (Omer & Eugénie Vallée) n1930-05-06 (B9f26) m1948-08-28 (M2f74) Valmont Therrien (Thomas & Jeanne Dugas) MS

Ludéric (Elzéar & Eugénie Pelletier) n1903-07-12 (B49f136) SAM m1927-04-20 Rose-de-Lima Gérard, Ste-Florence 2è m1949-08-22 Cécile Lemire, Ste-Florence



Paquet M. Anna
ép. Alphonse Deschênes
d1967-11-27 A79
SOA



Paquet Raymonde
f. M. & Mme Léo
d1960-04-17 A18
SAM



Paquet Rébecca
ép. Robert Parent
d1974-01-21 A72
CC

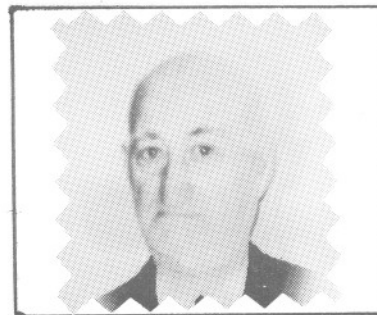

Paquet Joseph
ép. Angéline Breton
d1968-09-06 A85
SAM

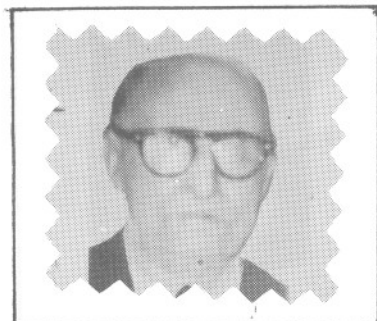

Paquet Willie
ép. Antoinette Rioux
d1979-02-04 A86
SAM



Parent Alfred
ép. Diane-Eug. Guimond
d1941-07-12 A42
Mat.

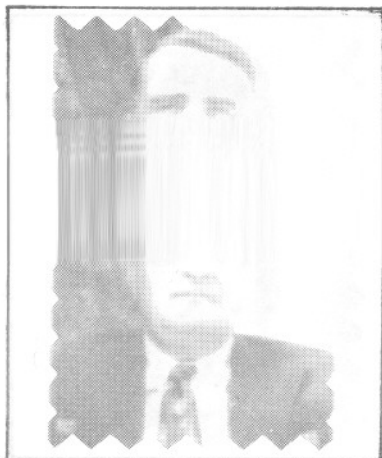

Pelletier Odias
ép.M.Anne Servant
d1955-09-21 A52
SAM



Pelletier Nancy
f.Chs-Auguste &
Marcienne Pelletier
d1989-06-09 A24 SAM

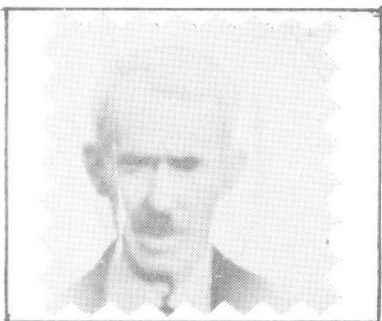

Pelletier Octave
ép.Azilda Landry
d1957-03-14 A78
SAM



Pelletier Mathilde
ép.Rémi Pelletier
d1919-07-28 A55
SAM

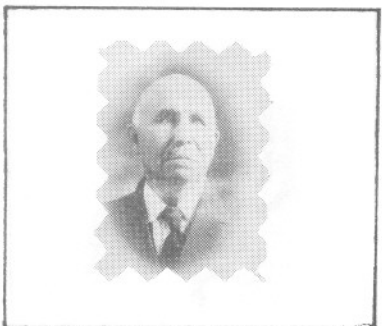

Pelletier Norbert
ép.Esther Lepage
d1941-07-11 A83
CC



Pelletier Martine
ép.Alcide Dugas
d1986-10-19 A30
SAM

PAQUET

Madeleine (Jean & Rose-Aline Landry) n1945-02-22 (B13f107v) CC m1969-12-20 André Fleuront, Brossard

Madeleine (Borromée & Jeanne-Mance Paquet) n 1961-01-04 d1961-03-18 (B S1f174) (2ms) MS

Madeleine (Paul-Emile & Gemma Pelletier) n 1962-02-27 (B A4f266) SAM

Madone (Borromée & Jeanne-Mance Paquet) n1952-11-23 (B27f108v) d1957-01-18 (S3f146)(4ans)MS

Majorie (Gaston & Louise Gagné) n1969-08-17 (B71f43) SAM

Majorique (Joseph & Angéline Breton) n1913-03-19 (B38f70) SAM m1940-11-27 (M13f73v) Odile Miville (Louis & Yvonne Therrien) T

Malvina (Antoine & Marguerite Dugas) n1870-08-11 (B47f38) m1901-06-11 (M10f84) Téléphore Lévesque (Louis & Sara Bouffard) d1946-02-27 (S13f32) (75ans) SAM

Marc (Emilien & Gilberte Landry) n1945-12-21 (B114f132) CC m1966-10-01 Lise Labrecque, Châteauguay

Marc-André (François & Yvonne Lévesque) n1950-04-23 (B60f217v) SAM

Thomas-Marcel (Jean & Rose-Alma Landry) n1932-03-01 (B20f48v) CC m1957-05-25 Marguerite Servant, Ste-Catherine-d'Alexandrie Mtl

Jean-Marcel (Hyppolite & Marie St-Laurent) n 1939-03-05 (B12f46) T

Paule-Marcelle (Joseph & M.Laure Rioux) n1933-07-09 (B59f163v) m1951-11-10 (M24f286v) Jean-Paul Garneau (Napoléon & Emma Clavet, MS) SAM

PAQUET

Marco (Jean-Paul & Christine Parent) n1975-03-01 (B11f385) CC

Marguerite (Pierre & Délina Charest) n1853-11-05 (B9f22) m1869-10-22 (M8f24v) Prudent Létourneau (Ignace & Mathilde Fortin) SAM

Marie (Joseph & Geneviève Gagnon) n1859-06-14 (B24f89) d1879-06-15 (S22f100v) (20ans) SAM

Marie (Emile & Adèle Vaillancourt) m1913-01-07 (M1f62v) Edouard Gagnon (Pierre & Angélique Perrée) d1971-04-11 (S..f211) (81ans) SAM

Marie (Joseph & Angéline Breton) n1916-04-14 (B62f172v) SAM m1940-07-03 (M9f67v) Edgar Collin (Elzéar & Illuminée Lévesque) T

Marie-Aimée (Arthur & Marie Deschênes) n1908-06-22 (B74f193v) m1931-07-01 (M2f104) Adrien Michaud (Ernest & Sara Pelletier) SAM

Marie-Ange (Benoit & Hermine Pelletier) n1888-09-25 (B68f41) SAM m1911-07-24 Alexis St-Laurent, Ste-Marie Mass.

Marie-Ange (Georges & Nymphodore Côté) n1889-08-25 (B48f60) SAM

Marie-Ange (Edmond & M.Laure St-Laurent) n1911-02-13 (B14f4v) SAM m1948-08-21 Honoré Boucher, GR

Marie-Anne (Antoine & Marcelline Côté) n1879-03-12 (B16f91) m1902-01-07 (M2f98) François Lévesque (Louis & Sara Bouffard) d1972-06-30 (S14f310) (93ans) SAM

Marie-Anne-Eugénie (Hyppolite & Desanges St-Laurent) n1881-07-31 (B50f160) d1882-04-02 (S7f175v) (9ms) SAM

PAQUET

Marie-Anne-Rose (Norbert & Melanie Lafontaine) n1891-11-12 (B76f111v) m1914-04-21 (M3f105) Luc Dugas (Elzéar & Marie Poitras) d 1976-11-27 (S36f288) (85ans) SAM

Marie-Anne (Benoit & Hermine Pelletier)n1899-05-26 (B36f37v) m1919-11-25(M16f265) Georges-Edouard Lamarre(Paul & Emilia Gaudreau,CC)SAM

Marie-Blanche-Elise (Norbert & Melanie Lafontaine) n1904-09-11 (B85f172v) SAM

Marie-Claire (Joseph & M.Laure Rioux) n1940-10-31 (B131f106v) SAM m1959-08-22(M3f167)Chs-Antoine Dion (Joseph & Jeanne Bernatchez) MS

Marie-Emma (Antoine & Marguerite Dugas)n1864-12-31 (B1f80) m1891-01-07 (M2f92) Ernest Côté (Charles & Esther Tardif, CC) SAM

Madone-Marie-Josée (Gervais & Régine Fournier) n1981-07-11 (B10f191) MS

Marie-Laure (Georges & Nymphodore Côté)n1897-04-29 (B32f254) SAM

Marie-Laure (Edouard & M.Laure St-Laurent) n 1912-12-15 (B110f61) d1914-12-17 (S51f126v) (2ans) SAM

Marie-Laure (Gédéon & Antoinette Tanguay) n 1935-09-13(B77f220)m1954-10-28(M33f143)Louis-J. Chenel (Georges & Fidélis Fournier) SAM

Marie-Louise (Wilfrid & Adèle St-Laurent) n 1912-11-22 (B103f60v) m1945-10-24 (M25f12v) Jules Lafontaine (Jules & Anais Lévesque) SAM

Marie-Paule (Adrien & Léonie Pelletier)n1932-07-01 (B55f134v) m1951-10-30 (M20f284v) Norbert Roy (Yvon & Irène Tanguay, Nicolet) SAM

PAQUET

Marie-Rose (Arthur & Marie Deschênes) n1898-11-19 (B65f26v) d1899-09-07(S30f45v)(10ms)SAM

Mariette (Alfred & M.Louise Lafontaine)n1930-12-21(B90f86v) m1962-10-27 Raoul Boisjoli,SAM

Mario (Normand & Jeanne Lévesque) n1955-07-02 (B108f178v) SAM

Mario (Léonce & Gemma Collin)n1956-06-17(B100f233) SAM m1976-07-17 Yolande Rossignol, M.-Immaculée Sept-Iles

Mario (Gérard & Aliette St-Laurent) n1957-05-12 (B31f211v) T

Marise-Marlaine (Henri & Lucille Trépanier) n1958-10-21 (B17f200v) d1960-10-14 (S7f218v) (lan) LC

Marise (Hugues & M.Anne Lévesque) n1973-03-27 (B8f167) T

Martin (Henri & Théodora Gagné) n1965-10-05 (B108f183) SAM

Eric-Martin (Gaston & Louise Gagné) n1971-01-16 (B18f179) SAM

Martin (Richard & Denise Charette) n1971-11-23 (B100f266) SAM

Martine (Henri & Théodore Gagné) n1947-12-13 (B207f123v) m1969-05-10 (M4f498) Fernand Alain (Patrice & Fernande Delarosbil, Paspébiac) SAM

Marina (Henri & Théodora Gagné) n1952-12-09 (B183f30) m1976-12-28 (M44f296) René Tremblay (Léonard & M.Jeanne Duret, St-Jérôme-Matane) SAM

PAQUET

Mathias (Hyppolite & Marie St-Laurent) n1938-01-06 (B5f25) T m1961-11-18 Marguerite Harrisson, Ste-Marguerite Mtl

Arthur-Maurice (Jean & Rose-Alma Landry) n 1935-07-31 (B66f121) CC m1957-10-26 Germaine Marquis, N.-D.-de-l'Assomption Mtl

Mélanie (Gino & Chantal Isabelle) n1983-03-15 (B12f326) CC

Michel (Arthur & Philomène Tanguay) n1928-02-27 (B15f6) m1950-12-26 (M26f249) Julienne Dionne (Ls-Philippe & Anna Lafontaine, St-Timothée Beauharnois) SAM

Michel (François & Yvonne Lévesque) n1955-01-20 (B21f157) d1955-07-18 (S17f181v) (6ms) SAM

Michel (Jean-Marc & Marthe Gagnon) n1958-06-16 (B75f39) SAM

Michel (Mathias & Marguerite Harrisson) d1964-12-08 (S24f92) (2ms) SAM

Michel (Luc & Pierrette Jean) n1977-01-06 (B24f314) SAM

Emilienne-Micheline (Emilien & Gilberte Paquet) n1942-06-15 (B58f35) CC m1965-08-28 Pierre Caron, St-Timothée

Noëlla-Micheline (Jean & Rose-Alma Landry) n1942-12-28 (B114f50) CC m1975-09-12 Gérard Beaulieu, St-Marc Les Etroits, Témiscouata

Mona (Normand & Jeanne Lévesque) n1956-10-11 (B163f255v) SAM

Oliva-Monique (Yvon & Virginie-Anna Lefrançois) n1921-10-13 (B87f33) SAM m1957-10-22 Fernand Besnier, St-Mathieu Mtl

PAQUET

Bernadette-Monique (Léo & Berthe Dugas)n1940-05-04 (B58f83v) m1958-07-16 (M12f45) Moïse-Uldège Chénard (Albert & Maria Michaud) SAM

Nancy (Stanislas & Raymonde Thériault) n1969-03-15 (B27f492) SAM

Nicole (Romuald & Calixta Parent) n1953-07-21 (B101f60) m1978-09-28 (M22f462) Bruno Patry (Roger & Cécile Simard) SAM

Nicole-Paquerette (Gérard & Aliette St-Laurent) n1961-08-29 (B31f281) T

Nicole-Lise (Jean-Marc & Marthe Gagnon)n1965-04-10(B30f282v) CC m1986-07-12 Réal Lapierre, Marie-Immaculée Sept-Iles

Ninon (Normand & Jeannine Lévesque) n1964-01-17 (B8f20) SAM

Noëlla (Alphonse & M.Louise Deroy) n1924-11-26 (B89f143v) m1952-10-18 (M10f25) Charles-Edouard Vallée(Désiré & Vitaline Therrien)SAM

Norbert (Pierre & Délima Charest) n1858-10-09 (B59f78v) m1882-11-28 (M11f..) Mélanie Lafontaine (Joseph & Séraphine Lévesque) d1945-11-26 (S48f19) (87ans) SAM

Norbert (Simon-Pierre & Eva Dionne) n1909-11-29 (B69f35v) m1940-07-03 (M12f231v) M.Blanche Gagné (Arthur & Marie Lemieux) d1985-01-21 (S2f259) (75ans) CC

Normand (Willie & Antoinette Rioux) n1919-08-17 (B48f47) T m1953-04-08 (M3f45) Jeanne Lévesque (Jérôme & Elzire Soucy) SAM

Olivier (Emile & Eugénie Lévesque) n1917-10-24 (B56f212v) m1943-01-14 (M2f192) Jeannette Pelletier (Jean-Bte & Alma Leclerc) SAM

PAQUET

Omer (Benoit & Hermine Pelletier) n1891-10-27
(B74f111) m1915-04-19 (M7f137v) Eugénie Val-
lée (Adolphe & Ursule Pelletier) SAM d1981-
05-20 (S3f186) (89ans) MS

Omer (Norbert & Mélanie Lafontaine) n1895-05-
18 (B41f198v) d1976-06-02 (S15f222)(81ans)SAM

Louis-Marie-Omer (Joseph & Angéline Breton) n
1922-09-13 (B51f98) T

Patricia (Syvio & Jeanne-Ida Pelletier)n1951-
02-25 (B24f56v) m1971-09-04 (M22f155) Georges
Bélanger (Antonio & Juliette Parent, Sacré-
Coeur Rimouski) SAM

Paul-Emile-Olivier (Arthur & Marie Deschênes)
n1906-05-23 (B52f229v) d1929-03-15 (S6f36)
(22ans) SAM

Paul-Emile (Edouard & M.Laure St-Laurent) n
1918-03-06 (B23f223) m1945-08-04 (M14f299)
Gemma Pelletier (Louis & Anna Gagné) SAM

Paul-Emile (Alfred & M.Louise Lafontaine) n
1929-07-04 (B62f46) SAM m1952-09-27 (M4f106v)
M.Marthe Deroy (Joseph & Adèle Blanchet) SBL

Paul-Emile (Arthur & Philomène Tanguay)n1932-
06-07 (B43f132) SAM m1952-12-31 Bernadette
Deschênes, Ste-Cécile Valleyfield

Philomène (Pierre & Adèle Dion) m1925-04-13
(M3f112v) Eugène Dumont (Eugène & Marie Pou-
liot) 2è m1940-07-17 (M18f234) Uldéric Dumont
(Eugène & Marie Pouliot) CC

Pierre-Antoine (Antoine & Madeleine Pelle-
tier) m1836-06-07 (M2f24) Adéline Charest
(Jean-Bte & Marguerite Caron) d1869-05-29
(S11f17) (58ans) SAM

PAQUET

Pierre (Charles & Ursule Poirier) m1857-10-20
(M9f..) Sophie Leclerc (vve François Dugas)

01005-02-25 (S6f268v) (53ans) SAM

Pierre-Adrien (Antoine & Marguerite Dugas) n
1874-03-28 (B23f103) SAM

Pierre (Hyppolite & Desanges St-Laurent) n
1879-08-01 (B67f105) m1900-11-20 (M15f..)
Emma Vallée (Jean-Bte & Caroline Deschênes)
d1912-05-14 (S23f46v) (32ans) SAM

Pierre-Antoine (Joseph & Anna Miville) n1884-
04-05 (B22f242) SAM

Simon-Pierre (Benoit & Hermine Pelletier) n
1887-08-12 (B66f17) SAM m1909-01-12 (M3f20)
Eva Dionne (Norbert & Sara Parent) d1954-01-
29 (S3f169) (76ans) CC

Pierre-Auguste (Gérard & Jeanne-d'Arc Chê-
nard) n1944-02-29 (B26f237) SAM m1969-10-25
Denise Dumont, St-Elzéar

Pierrette (Alphonse & M.Louise Deroy) n1932-
01-18 (B4f120v) m1952-10-18 (M11f25v) André
Vallée (Désiré & Vitaline Therrien) SAM

Pierrette-Yolande (Adrien & Léonie Pelletier)
n1939-05-09 (B54f40v) d1939-05-14 (S19f40v)
(6jrs) SAM

Rachel (Henri & Rose Dubé) m1961-06-17(M3f83)
Luc Caron (Ernest & M.Anne Bernatchez) SM

Gérard-Raymond (François & Yvonne Lévesque) n
1937-03-30 (B28f260) SAM m1965-08-14 Noëlla
Servant, St-Anselme Mtl

Henriette-Raymonde (François & Yvonne Léves-
que) n1938-11-16 (B111f19v) SAM m1967-08-26
Georges-Henri Corbin, Sept-Iles

PAQUET

Raymonde (Léo & Berthe Dugas) n1942-01-03 (B1 f153) d1960-04-17 (S10f123) (18ans) SAM

Carmen-Raymonde (Viateur & Carmen Michaud) n 1963-01-30 (B15f224) CC m1986-07-26 Clermont Bernier, SAM (RC)

Rébecca (Louis & Césarine Dugas) n1885-04-22 (B37f274v) SAM m1912-06-03 François Deroy, St-Joseph dioc. Providence

Rébecca (Benoit & Hermine Pelletier) n1901-11-09 (B67f73v) m1928-04-11 (M5f199) Robert Parent (Auguste & Louise-Anna Deroy) d1974-01-21 (S2f303) (72ans) CC

Ghislaine-Reina (Noël & Colombe Tremblay) n 1952-01-27 (B21f294v) m1971-09-25 (M33f241) Jean-Yves Tanguay (Alfred & Rita Paquet) SAM

Gilles-Réjean (Cléophas & Rolande Landry) n 1946-05-19 (B52f142v) CC m1967-07-01 Paulette Isabel, St-Timothée

Rénald-Ghislain (Ls-Gérard & Jeanne-d'Arc Chénard) n1941-04-18 (B42f124v) m1967-06-26 (M10f327) Mariette-Thérèse Dugas (Edouard & Delphine Leclerc) SAM

Rénald (Gérard & Aliette St-Laurent) n1953-10-12 (B59f135) T

Jacques-Renaud (Normand & Jeanne Lévesque) n 1954-07-01 (B118f116v) SAM

René-Fabien (Alfred & M.Louise Lafontaine) n 1933-07-13 (B61f163v) d1935-08-03 (S3f215v) (2ans) SAM

Renée (René & Marguerite Lepage) n1947-12-08 (B202f122v) SAM

PAQUET

Renelle (Sylvio & Jeanne-Ida Pelletier) n1954-03-11 (B35f173v) m1972-06-17 (M8f198) Jean-Guy Jalbert (Gérard & Simone Berger, St-Mo-

deste) CC

Richard (Emery & M.Louise Isabelle) n1949-08-28 (B119f191v) SAM m1972-09-23 Ginette Yelle, St-Clément Valleyfield

Jacques-Richard (Sylvio & Jeanne-Ida Pelletier) n1961-10-06 (B74f185) CC

Noëlla-Rita (Guillaume-Willie & Antoinette Rioux) n1920-12-24 (B84f294v) SAM

Rita (Adrien & Léonie Pelletier) n1927-09-27 (B72f245) m1946-05-11 (M5f41v) Alfred Tanguay (Joseph & Eugénie Poitras) SAM

Robert (Normand & Jeanne Lévesque) n1962-10-10 (B108f246) SAM

Roberte (Hyppolite & Marie St-Laurent) n1954-03-20 (B18f144v) T

Roch (Omer & Eugénie Vallée) d1937-05-15 (S5f68v) (12ans) LM

Rodolphe-Irénée (Omer & Eugénie Vallée) n1918-02-22 (B18f222v) SAM m1945-04-10 Juliette Vallée, Shelter Bay

André-Rodrigue (Sylvio & Jeanne-Ida Pelletier) n1960-01-08 (B3f137) CC m1985-06-01 Lucie Couture, Ste-Agnès Lac-Mégantic

Roger (Paul-Emile & Gemma Pelletier) n1949-02-07 (B..Af18) SAM m1969-07-19 (M13f29) Calixta Parent (Edgar & Florence Paquet) CC

Roger (Valère & Normande Chénard) n1961-03-31 (B..Af229) CC

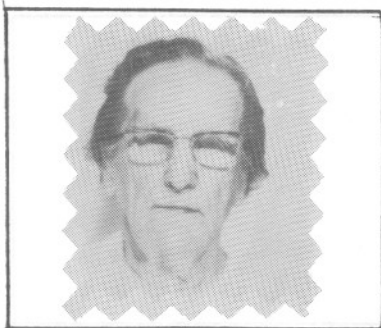

Paquet Eugénie
 ép. Fortunat Gagnon
 d1978-04-24 A83
 SAM



Parent Démerise
 ép. Edmond Boivin
 d1934-05-25 A80
 CC



Paquet Hugues
 ép. Marianne Lèvesque
 d1972-08-04 A25
 SAM

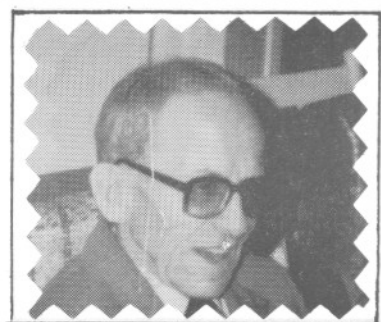

Paquet Léo
 ép. Berthe Dugas
 d1991-01-28 A81
 SAM

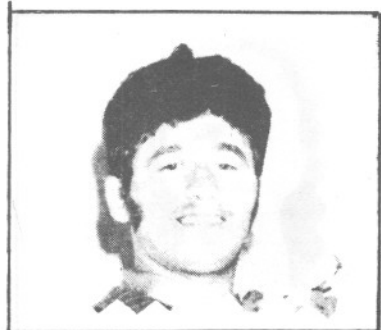

Paquet Jean-Denis
 ép. Pierrette Henley
 d1984-07-22 A37
 T

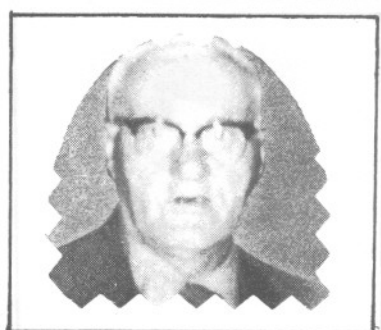

Paquet Majorique
 ép. Odile Miville
 d1988-10-02 A75
 T



Pelletier M. Louise ^{seps?}
 ép. Léon Pelletier ^{q4}
 d1981-02-13 A79 ⁰⁸¹⁶
 SAM ³³



Pelletier Alphonse ^{seps?}
 ép. Paula Lepage ^{q4}
 d1973-08-29 A71 ⁰⁸¹⁶
 SAM ³³



Pelletier M. Léonie ^{seps?}
 ép. Emélien Miville ^{q4}
 d1932-06-26 A30 ⁰⁸¹⁶
 CC ³³

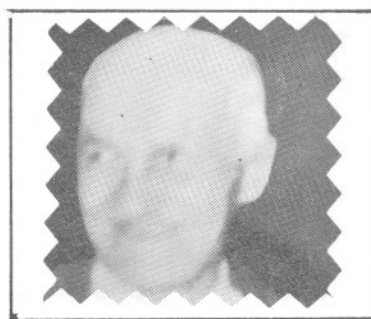

Pelletier Ls-Charles ^{seps?}
 ép. Eugénie Pelletier ^{q4}
 d1975-05-20 A79 ⁰⁸¹⁶
 SAM ³³



Pelletier M. Laure ^{seps?}
 ép. Ls-Philippe Pelletier ^{q4}
 d1967-10-22 A59 ⁰⁸¹⁶
 SAM ³³



Pelletier Louis ^{seps?}
 ép. Azilda Dupuis ^{q4}
 d1943-11-09 A59 ⁰⁸¹⁶
 SAM ³³

PAQUET

Roland (Cléophas & Rolande Landry) n1942-06-26 (B60f36) CC m1962-06-29 Colette Laberge, Ste-Eugénie Valleyfield

Roland (Romuald & Calixta Parent) n1952-04-01 (B56f300v) m1974-05-23 (M8f32) Christianne Lapointe (Robert & Emilie Henley) SAM

Romain (François & Yvonne Lévesque) n1947-07-10 (B122f100v) SAM m1971-05-22 Carole Sauvageau, Rosemont Mtl

Romuald (Wilfrid & Adèle St-Laurent) n1916-09-14 (B124f188) SAM m1940-07-24 Calixta Parent (Alfred & Ernestine Dionne) CC

Sara (Louis & Césarie Dugas) n1878-07-03 (B49f75) SAM

Sébastien (Gaston & Denise Deroy) n1979-09-29 (B84f79) SAM

Serge (Borromée & Jeanne-Mance Paquet) n1967-10-02 (B17f37) MS

Simone (Alphonse & M.Louise Deroy) n1919-02-18 (B9f247v) d1938-05-18 (S11f295v)(19ans)SAM

M.Ursule-Simone (Omer & Eugénie Vallée)n1919-03-13 (B18f250v) SAM m1937-09-29 (M6f71v) Romuald Castonguay (Georges & Domithilde Rioux) LM d1941-01-24 (S1f14) (22ans) MS

Solange (Yvon & Anna Lefrançois) n1941-10-02 (B117f144v) m1963-08-31 (M29f291v) Auguste-Réginald Marin (Eustasade & Marie Roy) SAM

Stanislas (Joseph & Geneviève Gagnon) n1867-11-13 (B76f136v) d1872-02-05(S1f62v)(4ans)SAM

Stanislas (Benoit & Hermine Pelletier) n1885-06-14 (B49f277v) d1886-01-03 (S1f292)(6ms)SAM

PAQUET

Stanislas (Gédéon & Antoinette Tanguay) n1934-06-04 (B54f185v) m1964-07-11 (M11f54) Raymond de Thériault (Charles & Delvina Bernier) SAM

Steeve (Raymond & Noëlla Servant) n1968-09-09 (B77f449) SAM

Steeve (Claude & Chantal Thibault) n1976-07-06 (B53f251) SAM

Yannick-Steeve (Jean-Claude & Johanne Collin) n1978-06-03 (B12f89) T

Suzanne (Ls-Gérard & Jeanne-d'Arc Chénard) n1949-05-08 (B66f178) d1950-05-20 (S26f221) (lan) SAM

Suzie (Eddy & Fernande Therrien) n1967-09-04 (B49f349) CC

Fernando-Sylvain (Jean-Paul & Christine Parent) n1963-07-13 (B73f237) CC

Sylvie-Georgette (Sylvio & Jeanne Pelletier) n1948-08-10 (B97f217v) m1966-12-28 (M33f327) Jean-Eudes Blanchette (Germain & Estelle Collin, SAM) CC

Estelle-Sylvie (Delphis & Elise Fortin) n1949-08-31 (B15f81v) MS m1972-07-19 Adrien Lemieux, La Nativité Beauport Québec

Sylvie (Henri & Théodore Gagné) n1954-04-10 (B71f103) SAM

Sylvie (Gérard & Jeanne-d'Arc Chénard) n1958-07-11 (B87f44) SAM

Sylvie-Gaétane (Valère & Normande Chénard) n1965-07-05 (B61f292) CC

Thérèse (Alphonse & M. Louise Deroy) n1920-06-22 (B49f282) SAM

PAQUET

Thérèse (Joseph & Angéline Breton) n1931-07-07 (B41f76) d1931-07-08 (S7f76) (1jr) T

Thérèse (Joseph & M.Laure Rioux) n1936-05-25 (B48f236) m1957-09-19 (M21f9) André Cormier (Paul & Jeanne Marin, LM) SAM

André-Valère (Léo & Berthe Dugas) n1937-06-13 (B53f267) m1959-08-15 (M6f128) Normande Chénard (Albert & Marie Michaud) CC

Nicole-Valérie (Georges & Aline Ross) n1943-09-26 (B54f123) m1964-12-26 (M17f38v) Raymond Mimeault (Gérard & Annette Therrien, MS) T

Réjean-Valérien (Georges & Aline Ross) n1948-05-07 (B22f32v) T

Véronique (Gédéon & Antoinette Tanguay) n1946-02-20 (B23f31) d1946-04-05 (S18f36v) (1ms) SAM

Viateur (Léo & Berthe Dugas) n1936-02-16 (B12f229) SAM m1962-05-12 (M4f200) Carmen Michaud (vve Léandre Fournier) CC

Victoria-Antoinette (Arthur & Philomène Tanguay) n1930-07-30 (B65f79) m1948-09-04 (M16f153) Louis-Marie Pelletier (Ls-Philippe & M.Laure Pelletier) SAM

Jacques-Vincent (Jacques & Rolande Dugas) n1960-11-08 (B126f148) SAM

Virginie (Pierre & Adéline Charest) n1845-03-14 (B31f40v) d1846-10-17 (S21f32) (19ms) SAM

Wilfrid (Antoine & Marcelline Côté) n1877-02-26 (B21f46) m1896-02-17 (M3f220) Adèle St-Laurent (Jérôme & Agnès St-Pierre) d1963-03-13 (S9f263v) (86ans) SAM

PAQUET

Wilfrid (Pierre & Emma Vallée) n1905-08-10
(B95f206) m1929-08-13 (M18f50) Berthe Dugas
(Conrad & Angéline Lévesque) d1931-03-01 (S9



Eric-Yan (Gervais & Régine Fournier) n1979-
03-21 (B6f169) MS

Yoland (Majorique & Odile Miville) n1941-11-
29 (B52f90) T

Yolande (Yvon & M. Anna Lefrançois) n1931-06-
14 (B62f103v) d1938-08-17 (S18f7v) (7ans) SAM

Yolande (Romuald & Calixta Parent) n1943-04-
29 (B44f202v) m1964-08-08 (M14f60) Réginald
Martin (Gérard & Cécile Gagnon) SAM

Léonie-Yolande (Léonce & Gemma Collin) n1955-
06-01 (B93f176) SAM m1973-11-03 Richard Des-
Chênes, Immaculée-Conception Sept-Iles

Yvan (Yvon & Anna Lefrançois) n1941-10-02
(B116f144v) SAM

Norbert-Yvan (François & Yvonne Lévesque) n
1956-06-25 (B109f236v) SAM

Yves (McDonald) (Paul-Emile & Gemma Pelle-
tier) n1959-12-19 (B A1f176v) SAM

Yvon (Wilfrid & Adèle St-Laurent) n1898-11-23
(B66f27) m1921-01-08 (M3f2v) Virginie-Anna
Lefrançois (Edouard & Rebecca Lévesque) SAM

Yvonne (Wilfrid & Adèle St-Laurent) n1910-09-
23 (B83f368v) m1931-08-12 (M3f106) Louis-Phi-
lippe Deroy (Alexis & Rosalie Pelletier) SAM

Zénon (Louis & Césarine Dugas) n1879-10-10
(B93f112v) SAM

Zénon (Georges & Nymphodore Côté) n1893-09-07
(B56f150v) SAM

PARSON

Léocadie (Auguste & Clara Langlois) n1880-01-23 (B3f31) SM (GM)

Mathilda (Auguste & Clarisse Langlois) n1877-03-23 (B7f16v) SM (GM)

PASQUELETTO

Sylvio (Guido & Anna Carosi) m1954-09-29 (M..f31) Gemma Boucher (Isidore & M.Louise Bernier) ML

PATTERSON

Louisa-Annie (Lorne & Alice Bonneau) n1957-01-12 (B3f20) m1982-06-25 (M2f222v) Garnier Ratté (André-Albert & Lucille Turcotte, GV) SM

Anonyme (Lorne & Alice Bonneau) n..d1961-05-03 (S2f82) SM

Bruce-Patrick (Lorne & Alice Bonneau) n1962-07-17 (B23f96) SM

Cédric (James & Jacinthe Langlois) n1985-06-05 (B4f239) SM

Edith-Ruth Ward (Georges-Thomas & Louisa-Jane Falle) n..enr1927-01-02 (B3f91v) m1927-01-04 (M1f91v) Paul-Alexandre Blanchette (Euloge & Angéline Brière) SM

James-Thomas (Lorne & Alice Bonneau) n1950-11-06 (B44f105) m1977-11-25 (M10f205v) Jacinthe Langlois (Lionel & Gemma Bélanger) SM

Kevin-James (James & Jacinthe Langlois) n1978-09-05 (B2f207v) SM

Lorne-Georges (Lorne & Alice Bonneau) n1952--07-22 (B34f163) m1944-10-28 (M12f196v) Lumina-Alice Bonneau (Emile & Armande Blanchette) d1985-07-08 (S6f239) (83ans) SM

PATTERSON

PAULIN

PARADIS

PATTERSON

Marguerite-Rose (Lorne & Alice Bonneau) n1947

12-03 (B40f12) SM

Lorne-Mathieu (James & Jacinthe Langlois) n
1981-05-02 (B4f218) SM

PAULIN

Géraldine (Joseph & Pauline Lebouthillier)
m1945-06-06 (M1f28v) Antonio Gagné (Amable &
Lisa Turcotte, Causapcal) SBL

PARADIS

Adéodat (Louis & Elisabeth Fournier) m1954-
06-23 (M2f6v) Thérèse Roy (Alphonse & Geor-
gianne Fournier) SOA

Adrien (ép. Blanche Pelletier) d1984-12-03
(S3f12) (82ans) LC

Alain (Gilles & Réjeanne Plante) n1956-03-29
(B8f178v) LC m1979-07-13 Sylvie Théberge.

Georges-Albert-Régis (Gérard & Yvonne Lavoie)
n1941-03-12 (B8f53v) LC m2962-08-18 Marie-
Joseph Fournier, SPA

Alcide (Napoléon & Marie Pineault) n1896-08-
09 (B39f38v) CC (ép. Bertha Bonneau) d1932-06-
05 (S2f2) (36ans) LC

Alphonse (Hyacinthe & Cécile Deslauriers) n
1864-12-16 (B111f79v) SAM d1867-07-26 (S3f24)
(3ans) CC

Alphonsine (Alphonse & Cédulie Bélanger) m
1944-10-11 (M4f22v) Richard Therrien (Placide
& Jeanne Dupuis) SBL d1964-03-11 (S3f23) (53
ans) T

Anastasie (Hyacinthe & Josette Létourneau) m
1859-10-19 (M19f94v) Pierre Landry (Joseph &
Adélaïde L'Italien) d1933-02-09 (S5f67v) (93ans)
CC

PARADIS

Angèle (Louis & Elisabeth Fournier) n1939-05-16 (B14f36) m1961-11-11 (M5f83) Antoine-Maurice Brisebois (Maurice & Yvonne Lévesque) SOA

Angélique (vve Abraham Chénard) d1890-02-01 (S6f70) (85ans) SAM

Angélique (vve Dominique Fournier) d1883-12-14 (S41f233) (75ans) SAM

Anne (Théophile & Cécile Marin) n1867-09-12 (B64f135v) SAM

Annette (Napoléon & Marie Pineault) m1931-06-16 (M1f8v) Alfred Pouliot (Joseph & Emilia Isabel) d1941-10-16 (S4f57) (31ans) LC

Anonyme (Bernard & Carmelle Landry) n..d..enr 1967-08-07 (B43 S16f344v) CC

Anonyme (Léonard & M.Luce Pouliot) n..d1953-02-04 (B6 S1f147v) LC

Anonyme (Léonard & M.Luce Pouliot) n..d1957-11-06 (S..f192v) LC

Anonyme (Marcel & Marthe Ouellet) n..d1952-09-22 (B17 S6f145v) LC

Antoine (Antoine & M.Reine Boutot) m1853-01-31 (M2f14v) Marie Vion (Marc & Marie Tremblay) SAM

Antonio (ép.Alphéda Barriault) d1973-02-14 (S2f84) (65ans) LC

Bernard (Alcide & Alberta Bonneau) n1931-04-02 (B4f7v) LC m1958-10-25 Carmel Landry, St-Clément Mtl

Carmen (Agénar & Georgianne Côté) d1904-07-29 (S24f130v) (2ms) CC

PARADIS

Carmen (Adrien & Blanche Pelletier) m1943-07-14 (M3f73v) Roger Fournier (Joseph & Alma Barriault) d1973-08-04 (S5f88) (48ans) LC

Catherine (ép. Jean-Bte Vallée) d1874-06-07 (S34f108v) (48ans) SAM

France-Chantal (Roland & Lucille Lajoie) n 1963-08-13 (B83f240v) CC

Charles-Edouard (Antonio & Alphéda Barriault) n1942-08-29 (B16f64v) LC m1971-06-19 Monique Rioux, SAM

Gérard-Magella-Christian (Marcel & Marthe Ouellet) n1951-08-29 (B19f137v) LC

Albert-Claude (Adrien & Blanche Pelletier) n 1935-11-20 (B12f17v) d1943-03-05 (S3f70) (7ans) LC

Rénald-Claude (Léonard & M. Luce Pouliot) n 1951-04-14 (B8f134) LC

Gilles-Claude (Adéodat & Thérèse Roy) n1955-08-07 (B26f18) SOA

Claudia(.. Lyne Paradis) n1977-11-21 (B4f128) LC

Cora (ép. Joseph Gagné) d1939-12-31 (S1f42v) (35ans) LC

Céline-Danielle (Antonio & Alphéda Barriault) n1955-02-22 (B10f167) m1974-07-05 (M2f94) Michel Roy (Arthur & Jeanne-d'Arc Marin, CC) LC

Délina (ép. Joseph Létourneau) d1868-11-09 (S23f7v) (48ans) SAM

Sylvain-Denis (Bernard & Carmelle Landry) n 1968-11-29 (B55f378) CC

Thérèse-Denise (Antonio & Alphéda Barriault) n1938-08-07 (B9f31v) m1961-07-15 (M2f223) André Harrisson (René & Albertine Bonneau, Mat.) LC

Diana (ép. Joseph Soucy) d1951-06-30 (S2f136)
(51ans) LC

Nocole-Diane (François & Cécile Lafontaine) n
1949-05-14 (B11f67) SBL m1967-10-25 Laurent
Roy, La Tuque

Donald-Danie (Antonio & Alphéda Barriault) n
1939-12-06 (B21f41) m1966-10-15 (M7f26) Odette
Savard (Léon & Cécile Damien, SPA) LC

Edmond (Napoléon & Marie Pineault) m1955-05-
17 (M1f179) Irène Jacques (vve Jacques Blan-
chette) d1975-09-05 (S2f113) (77ans) LC

Emilia (vve Odilon Gagné) m1935-10-02 (M2f16v)
Eugène Dumont (vf Marie Pouliot, CC) d1940-02-
09 (S5f43v) (71ans) LC

Pierre-Eric (Marc & Josée Bellemare) n1985-
04-11 (B23f36) CC

Alcide-Francis (Bernard & Carmel Landry) n
1962-03-02 (B19f196) CC

Léon-Frank (Jean-Napoléon & Cécile Ross) n
1958-05-08 (B45f92v) CC m1983-06-04 Josée
Lalonde, St-Sylvain Laval

Gaétane-Nicole (Adrien & Blanche Pelletier)
n1942-06-22 (B14f62v) d1946-02-36 (S3f91)
(3ans) LC

Gaétane-Renée (Gérard & Yvonne Lavoie) n1948-
04-20 (B9f110) LC m1967-08-26 Jean-Cl. Sa-
vard, LMS

Gaston-Marc (Antonio & Alphéda Barriault) n
1932-04-27 (B6f2) LC m1959-08-21 Stella La-
france, SPA

Céline-Gemma (Adrien & Blanche Pelletier) n
1938-10-13 (B14f33) m1966-09-03 (M5f24) Robert
Beaubien (Bruno & Valentine Jacob, T.-Riv.) LC

PARADIS

Geneviève (ép. Benjamin Soucy) d1874-02-19
(S5f101v) (68ans) SAM

Genevieve (Yvan & Lucille St-Pierre) n1981-
10-04 (B2f150) LC

Gérard (Napoléon & Marie Pineault) m1937-08-
18 (M1f25) Yvonne Lavoie (Joseph & Léontine
Tanguay) LC

Gérard-Réjean (Gérard & Yvonne Lavoie) n1938-
05-23 (B6f30v) LC

Gérard-Raymond (Nap. & Jeannette St-Louis) n
1934-09-09 (B75f98v) d1935-08-29 (S23f122v)
(1an) CC

Dolorès-Ghislaine (Adrien & Blanche Pelle-
tier) n1934-04-05 (B6f10) m1956-08-11(M2f181)
Aurélien Barriault (Emile & M. Anna Lavoie) LC

Gilles (Adrien & Blanche Pelletier) n1930-10-
30 (B5f4) LC m1955-07-23 Réjeanne Plante, SPA

André-Gino (Gaston & Stella Lafrance) n1961-
04-11 (B6f221) LC

Gonzague (Amédée & Eugénie Dupuis) m1956-09-
01 (M..f55) Monique Bélanger (Omer & Angéline
Bélanger) ML

Guillaume (Ignace & Cécile Deslauriers) n1862-
06-30 (B46f38v) SAM

Blanche-Hélène (Marcel & Marthe Ouellet)
n1957-10-23 (B15f191v) LC

Raymonde-Huquette (Napoléon & Jeannette St-
Louis) n1938-12-10 (B39f29v) SOA m1961-04-22
Georges-Omer Arseneault, Ville St-Michel

Irène (Louis & Elisabeth Fournier) m1951-06-
27 (M5f170v) Marcel Gaudreau (Willie & Yvonne
Beaudoin) SOA

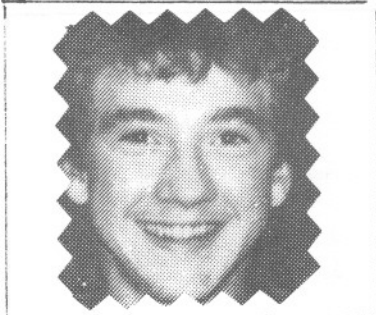

Paradis Rémi
f. Gaston & Stella
Lafrance
d1988-11-13 S16 LC



Provost Emma
ép. Elzéar Lévesque
d1938-09-24 A36
ML



Packwood Hermel
ép. Aline Trépanier
d1987-01-07 A60
Cap-Desrosiers



Paquet Antoine
ép. Marguerite Dugas
2è m. Marcelline Côté
d1921-07-08 A82 SAM



Provost Paul
f. Maxime & Philomène
Poitras
d1946-07-02 A34 ML

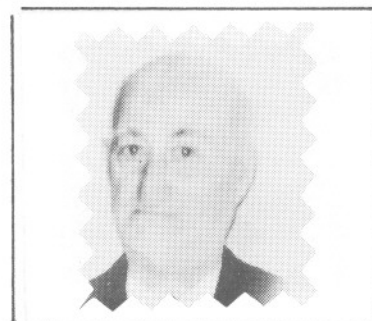

Paquet Joseph
ép. Angéline Breton
d1968-09-06 A85 T

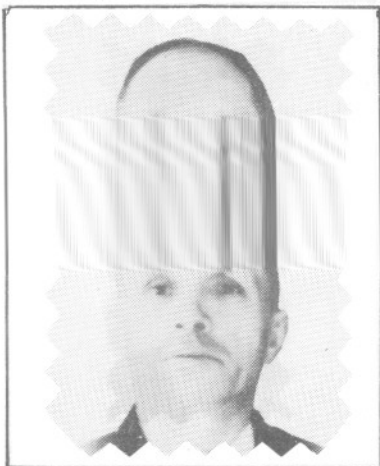

Parent Jean-Bte
 ép. Marie Gagnon
 2^e m. Paula Chénard
 d1966-08-03 A70 CC



Parent Paméla
 ép. Norbert Dionne
 d1956-06-30 A79
 CC



Parent J.-Roland
 ép. Juliette Paquet
 d1943-06-22 A35
 SOA



Parent Louise
 ép. Louis Dugas
 n1883-08-05
 SAM



Parent Léonard
 ép. Madeleine Pelletier
 2^e m. Yolande Gagnon
 d1969-07-19 A45 CC



Parent Claudette
 d1984-03-14
 SAM

PARADIS

Jacqueline (Louis & Elisabeth Fournier) n1937-09-17 (B18f17) d1937-11-01 (S6f18v) (1ms) SOA

Jacqueline (Norbert & Gertrude St-Pierre) n 1946-06-22 (B13f50v) SCL m1968-06-22 René Blanchet, Ste-Cat.-d'Alexandrie Cté. La Prairie

René-Jacques (Adrien & Blanche Pelletier) n 1931-12-13 (B11f11v) m1966-07-09 (M2f20) Jean-nine Harrisson (Roland & Rita Althot) d1984-04-24 (S1f158) (52ans) LC

Germaine-Jacinthe (François & Cécile Lafontaine) n1951-11-05 (B32f97v) SBL

Jean-Guy (Louis & Elisabeth Fournier) d1937-10-15 (S4f18) (1an) SOA

René-Jean-Louis-Marie (Napoléon & Jeannette St-Louis) n1944-08-15 (B20f95v) SOA

Jean-Marie (Napoléon & Jeannette St-Louis) n 1933-05-06 (B38f71) CC m1958-06-28 Claire Archambault, Immaculée-Conception Mtl

Jean-Napoléon-Jean-Paul (Napoléon & Jeannette St-Louis) n1928-06-30 (B73f206v) CC m1952-02-21 Cécile Ross, St-Antoine-de-Longueuil

Léopold-Jean-Yves (Antonio & Alphéda Barriault) n1937-03-08 (B6f24) m1958-06-07 (M2f198v) Thérèse Beaulieu (François & Ernestine Sergerie) LC

M. Jeanne (François & Cécile Lafontaine) n1945-11-07 (B29f32v) SBL

Jeanne-Aimée (Napoléon & Marie Pineault) d 1939-09-12 (S4f39v) (25ans) LC

Raymonde-Jeannette (Jean-Paul & Cécile Ross) n1955-10-07 (B126f2) CC

PARADIS

Noëlline-Jessica (Georges & Sylvia Robinson)
n1983-08-03 (B15f289) SM

Stéphanie-Jessica (Langis & Louise Soucy) n
1987-10-13 (B1f177) LC

Thérèse-Jocelyne (Norbert & Gertrude St-Pier-
re) n1949-02-21 (B4f80v) SCL

Johanne (Marcel & Marthe Ouellet) n1959-05-21
(B10f206) LC

Joseph (François & Scholastique Marceau, LMs)
d1862-07-25 (S9f40) (2ans) SAM

Joseph (Antonio & Alphéda Barriault)n..d1950-
01-27 (B2 S1f124v) LC

Juliette-Aline (Joseph & Yvonne Dubé) n1946-
08-29(B20f40v)SBL m1968-07-20 Gaétan Dubé, MJ

Marc-Langis (Gaston & Stella Lafrance) n1959-
03-27 (B4f204) LC

Léonard (Adrien & Blanche Pelletier) m1950-
07-19 (M1f127) M.Luce Pouliot (Paul-Emile &
Alvine Gendron) LC

Line (Léonard & M.Luce Pouliot) n1956-07-21
(B15f181) LC

Rita-Line (Roland & Carmen Roy) n1962-06-22
(B14f88) SOA m1985-06-15 Guy Kirouack, Cowans-
ville

Lucie (Léonard & M.Luce Pouliot) n1954-07-18
(B13f161) m1973-08-03 (M2f87) Daniel Lavoie
(Hervé & Simone Tanguay) LC

Ludger (Hyacinthe & Cécile Deslauriers)n1868-
03-28 (B15f32v) CC

PARADIS

Ephrem-Ludger (Napoléon & Marie Pineault) n
1894-03-26 (B14f4) CC m1968-06-26 Rose Gin-
gras, Ste-Madeleine-Sophie Mtl

Madeleine-Lisette (Gérard & Yvonne Lavoie) n
1943-01-01 (B1f69v) LC m1964-07-04 Raymond
Guillemette, SPA

M.Marthe-Madeleine (François & Cécile Lafon-
taine) n1950-07-29 (B20f82v) SBL m1974-08-19
Serge Dubé, Marie-Médiatrice La Tuque

Marc (vf Olive Bélanger) m1972-09-09 (M26f225)
Hélène Parent (Alphonse & Jeanne Thibault) CC

Marcel (Adrien & Blanche Pelletier) m1950-07-
19 (M4f161) Marthe Ouellet (Léonidas & Evely-
ne Fournier, LC) SOA

Marc-André (Bernard & Carmel Landry) n1960-
09-22 (B86f157) CC m1984-02-25 Josée Bellema-
re, St-Léonard Mtl

Marie (ép. Auguste Marceau) d1872-05-15 (S3
f88v) (34ans) CC

Marie (Théophile & Cécile Marin) n1863-12-02
(B87f60v) SAM

Marie-Ange-Cécile (François & Cécile Lafon-
taine) n1947-10-02 (B25f52v) SBL m1965-05-14
René Mirou, St-Hyppolite-de-LaCroche

Marie-Josée-Caroline (Gaston & Stella Lafran-
ce) n1970-08-21 (B2f59) LC

Marie-Paule-Géraldine (Gérard & Yvonne La-
voie) n1946-08-20 (B17f95) LC

Mario (Marcel & Marthe Ouellet) n1954-04-22
(B7f158v) LC

PARADIS

Martin (Jean-Yves & Thérèse Beaulieu) n1959-09-10 (B17f209) LC

Sylvain-Martin (Adéodat & Thérèse Roy) n1960-09-14 (B21f71) SOA m1979-06-23 Michelle Paré, St-Léon Cowansville

Martine-Chantal (Roland & Lucille Lajoie) n1959-02-20 (B28f116v) CC

Gérard-Maurille (René & M.Luce Pineault) n1934-06-07 (B12f12v) LC m1956-06-02 Ghislaine Bouchard, MJ

Pierre-Michel (Gaston & Estella Lafrance) n1956-11-10 (B21f184) m1979-06-23 (M3f139) Maryse Lavoie (Georges-Emile & Alette Pouliot) LC

Carmen-Aliette-Monique (Adrien & Blanche Pelletier) n1941-05-24 (B10f54v) m1965-07-17 (M3f7) Gilles Pelletier (Joseph & Doria Lamarre, St-Joseph Sept-Iles) LC

Murielle (Antonio & Alphéda Barriault) n1935-03-23 (B2f14) m1959-07-11 (M2f207) Jacques-Bernard Harrisson (René & Albertine Bonneau, St-Jérôme Mat.) LC

Andrée-Nancy (Yvan & Lucille St-Pierre) n1971-12-28 (B1f71) LC

Napoléon (François & Calixte Marceau, LC) m1891-02-23 (M1f153v) Marie Pineault (Jules & Marie Leclerc) CC d1946-01-30 (S2f90v) (80ans) LC

Napoléon (Joseph & Philomène Lacourse) m1927-04-20 (M4f168v) Jeannette St-Louis (Gustave & Amanda Beaudoin) CC

Nathalie (Yvan & Lucille St-Pierre) n1969-11-25 (B13f55) LC

PARADIS

Pierre-Nicolas (Jacques & Jeannine Harrisson)
n1977-11-11 (B5f128) LC

Nicole (Léonard & M.Luce Pouliot) n1964-08-15
(B9f246v) LC

Noëlla (François & Cécile Lafontaine) n1942-
12-27 (B13f10v) SBL m1962-05-12 André St-
Louis, Marie-Médiatrice La Tuque

Norbert (Léon & M.Luce Keable, St-Tharsicius)
m1945-10-31 (M8f46) Gertrude St-Pierre (Fran-
çois & Blanche Therrien) SCL

Pâquerette (Antonio & Alphéda Barriault) m
1965-07-10 (M2f6) Victorien Mimeault (Adjutor
& Olivine Tremblay) LC

David-Paul (Maxime & Yvonne Talbot) n1920-02-
01 (B9f2v) CC

Pierre (Bernard & Carmel Landry) n1959-10-20
(B116f132v) CC

Rachel (Léonard & M.Luce Pouliot) n1959-12-05
(B23f212) LC

Ludger-Raymond (Ludger & Georgianne Bonneau)
n1919-03-17 (B25f225) CC (LC) m1947-12-22
Marguerite Lagacé, Basilique-de-Québec

Léon-J.-Raymond (Napoléon & Jeannette St-
Louis) n1935-10-08 (B87f126) CC

Marguerite-Raymonde (Raymond & Marguerite
Lagacé) n1949-03-30 (B35f234v) CC m1975-06-21
Richard Quirion, N.-Dame Mtl

Réal-Jacques (Norbert & Gertrude St-Pierre) n
1947-07-11 (B23f64v) SCL m1973-08-04 Nicole
Pageau. N.-Dame-des-Laurentides

Thérèse-Réjeanne (Napoléon & Jeannette St-
Louis) n1941-04-15 (B35f7v) CC m1963-09-28
Claude Croteau, St-Damase Matane

PARADIS

Jeanne dite Réjeanne (Adrien & Blanche Pelletier) m1952-07-21 (M1f143) Bertrand Côté (Philippe & Marie Lévesque SPA) LC

René-Rémi (Gaston & Stella Lafrance) n1972-05-07 (B5f73) d1938-11-13 (S4f180) (16ans) LC

Rémi-Jean (Gérard & Yvonne Lavoie) d1938-12-05 (S4f34) (6ms) LC

René (ép.M.Luce Pineault) d1950-05-08(S2f126) (42ans) LC

M.Rose-Rita (Napoléon & Jeannette St-Louis) n 1929-10-09 (B102f244v) CC m1944-08-19(M3f80v) Louis-Paul Desjarlais (Armand & M.Anna Huard, Ste-Anastasie Qué.) LC

Roger (Joseph & M.Louise Dumont) n1920-07-12 (B56f12) CC m1956-05-12 Rolande Harton, Citadelle Québec

Noël-Roger (Napoléon & Jeannette St-Louis) n 1931-12-26 (B120f45) CC

Roland (Napoléon & Marie Pineault) m1950-07-27 (M3f128v) Lucille Lajoie (Elzéar & Olivine Bonneau) LC

Roland (Louis & Elisabeth Fournier) m1960-08-24 (M3f70) Carmen Roy (Alphonse & Georgianne Fournier) SOA

Rosanna (Théophile & Cécile Marin) n1865-07-11 (B34f87) d1867-08-01 (S11f132v) (2ans)SAM

Gaétan-Serge (Antonio & Alphéda Barriault) n 1945-07-12 (B11f87) d1962-10-16 (S3f233) (17ans) LC

Serge-Benoit (Bernard & Carmel Landry) n1963-06-11 (B57f233v) CC

PARADIS

Simone (Antonio & Alphéda Barriault) n1933-09-30 (B12f8) m1957-07-06 (M2f190) Roland Sirois (Léon & Mélanie Côté, St-Jérôme Mat.) LC

Sophie (Hyacinthe & Rosalie Létourneau) m1899-12-02 (M9f35) Joseph Gagné (vf Emilie St-Laurent) d1900-12-30 (S1f55v) (59ans) CC

Serge-Steeve (Gaston & Stella Lafrance) n1963-10-09 (B12f242) LC

Sylvie (Marcel & Marthe Ouellet) n1956-09-06 (B16f182v) LC

Lucille-Sylvie (Donald & Odette Savard) n1967-09-27 (B5f37) LC

Théophile (Hyacinthe & Rose Létourneau) m1863-01-19 (M3f47) Cécile Marin (Jean-Bte & Flore Brisebois) SAM

Thérèse (Maxime & Yvonne Talbot) n1918-11-16 (B80f217) CC m1944-09-04 Roland Leblanc, St-Thomas de Montmagny

M.Luce-Thérèse (Gérard & Yvonne Lavoie) n1939-09-22 (B13f39v) LC m1959-10-03 Jean-Claude Guillemette, SPA

Cécile-Thérèse (François & Cécile Lafontaine) n1944-06-24 (B13f20v) SBL m1963-04-15 Léo Tremblay, St-Hyppolite

Ursule (Antoine & Reine Boulet) m1847-08-10 (M10f35) Jean-Baptiste Vallée (Jean-Bte & Monique Vion) SAM

Véronique (François & Cécile Lafontaine) n1953-04-28 (B9f113) SBL

Yvan-André (Antonio & Alphéda Barriault) n1943-10-30 (B16f75v) m1967-07-15 (M2f33) Lucille St-Pierre (Joseph & Yvonne Vallée) LC

PARADIS PARE PARENT

PARADIS

YVONNE (Alphonse & Cédulie Bélanger) m1944-10-11 (M5f23) Paul-Emile Therrien (Placide & Jeanne Dupuis, T) SBL

(B9f53) LC

Yvonne (Alphonse & Cédulie Bélanger) m1944-10-11 (M5f23) Paul-Emile Therrien (Placide & Jeanne Dupuis, T) SBL

PARE

Jean-Pierre (Thomas & Marie Huot, Ste-Anne-de-Beaupré) m1963-09-07 (M29f243v) Renée Pelletier (Yvon & Ange-Ida Lavoie) CC

Napoléon (Adélard & Emilie Olivier) m1948-08-30 (M..f175) Cécile Lemieux (Achille & Julia Lapierre) ML

PARENT

M. Anne-Adélaïde (Xavier & Aurore Ducasse) n 1886-08-05 (B39f66) CC

Adjutor (Auguste & Rose-Anna Deroy) n1911-12-03 (B53f69v) CC m1939-04-24 (M8f37v) Isabelle Chenel (Adélard & Marie Chénard) SAM

Adolphe (Nicolas & Céleste Gagné) n1855-08-12 (B33f40) (ép. Illuminée Vallée) d1932-08-18 (S14f57v) (77ans) CC

Agnès (Augustin & Elisabeth Gagné) (vve Jean-Bte Marin) m1843-09-04 (M7f18v) Joseph Desseins (Joseph & Christine Roy) SAM

Aimée (Théophile & Angélique Roy) n1862-03-23 (B26f35v) SAM

Alain-Gilles (Albert & Germaine Vallée) n1951-01-19 (B8f53v) CC m1979-09-01 Lise Parent, St-Joseph Mtl

Albert (Aldéo & Léonie Vallée) n1962-06-07 (B8f4) LM

PARENT

Albertine (Auguste & Rose-Anna Lamarre) n1897-10-17 (B48f57v) CC

Alberto (Bertrand & Alfrédine Gagnon) n1966-11-06 (B80f325) CC

Alcide (Auguste & Anna Lamarre) n1911-03-25 (B18f56v) CC m1936-10-24 Yvonne Mathieu, St-Grégoire-de-Montmorency

Ludovic-Aldéo (Joseph & Juliette Paquet) n1929-09-02 (B90f241v) CC m1956-09-15 (M4f156)
Léonie Vallée (Chs-Edouard & Marie Lévesque) d1968-03-19 (S1f73) LM (CAR)

Alexis dit Alexandre (Augustin & Elisabeth Gagné) m1859-09-06 (M18f93v) Geneviève Dugas (Isaac & Marie Sasseville) SAM 2è m1895-01-26 (M2f17v) Olive Côté (vve Pierre Dugas) d1907-05-30 (S29f187) (70ans) CC

Alexandre (Auguste & Anna Lamarre) n1907-06-11 (B35f187v) CC m1935-09-02 Lucienne Tremblay, St-Grégoire-de-Montmagny

Alfred (Adolphe & Illuminée Vallée) n1883-09-19 (B40f12) CC m1920-07-27 (M6f62v) Marie Ouellet (vve Ernest Labrie) T d1952-08-14 (S5f121v) (69ans) SCL

Alfred (Auguste & Appoline Lizotte) n1890-09-15 (B46f133) m1911-11-28 (M11f69) Ernestine Dionne (Bruno & Virginie Gagné) d1968-02-12 (S5f355v) (77ans) CC

Alfred (Alfred & Marie Ouellet) n1921-05-09 (B26f76v) d1921-05-25 (S8f77) (17jrs) T

Alice (Télesphore & Geneviève Bérubé) n1876-10-01 (B77f62) CC

Alice-Alvine (Xavier & Aurore Ducasse) n1878-03-23 (B28f94v) CC

PARENT

Alice (Auguste & Louise-Anna Deroy) n1898-04-14 (B14f5) m1926-07-14 (M7f149) Omer Dugas (Ernest & Malvina Deroy) CC

Alice-Eugénie-Anita (Adélarde & Anne Robichaud) n1910-01-09 (B2f36v) d1896-03-13 (S5f32v) (18ms) CC

Alphonse (Joseph & Marcelline Lamarre) m1932-07-27 (M2f55v) Jeanne Thibault (Eustazade & Marie Boucher) d1970-10-25 (S15f111)(67ans)CC

Amanda (Alfred & Marie Ouellet) n1923-07-14 (B44f114) d1925-05-07 (S10f132) (1an) T

André-Aurélien (Aurèle & M. Ange Deroy) n1942-04-10 (B34f31) m1967-07-22 (M20f242) Yolande Dumont (Edgar & Ida Gagné) CC

André-Jean (Rosaire & Jeannine Pelletier) n1959-01-27 (B18f115) CC

Angéline (Théophile & Angélique Roy) n1860-10-21 (B61f12v) SAM

Anne-Aimée (Hervé & Rose-Yvonne Tardif) m1960-12-27 (M23f162) Marius Bernier (Octave & Blandine Deroy, LMs) CC

Annette (Joseph & Marcelline Pineault) m1934-07-04 (M11f93v) Léonide Sergerie (François & Amanda Lamarre) CC 2è m1967-04-22 (M3f333) Henri Gaumont (vf Jeanne St-Gelais) CC

Annette-Immaculée (Robert & Rébecca Paquet) n1944-12-08 (B113f103) CC

Annie-Marie-Ginette (Michel & France St-Pierre) n1981-08-11 (B34f265) CC

Anonyme (Alexandre & Geneviève Dugas)n.d1860-06-10 (S6f7v) SAM

PARENT

Anonyme (Alexandre & Geneviève Dugas)n.d1868-11-24 (S15f41v) CC

Anonyme (Alexandre & Geneviève Dugas)n.d1878-06-18 (B47 S15f99) CC

Anonyme (Alfred & Marie Ouellet)n..d..enr 1922-04-27 (B30 S6f93v) T

Anonyme (Alfred & Marie Ouellet)n..d..enr 1922-04-27 (S7f93v) T

Anonyme (Hervé & Rose-Yvonne Tardif)n..d1941-07-30 (B67 S18f15) CC

Anonyme (Jean-Bte & Marie Gagnon)n..d1918-02-23 (B16 S8f200v) CC

Anonyme (Jean-Bte & Marie Gagnon)n..d1919-01-31 (B9 S1f221v) CC

Anonyme (Joseph & Blandine Michaud)n..d1938-07-06 (B23 S6f26) SOA

Antoinette (Adolphe & Illuminée Vallée)n..enr 1882-01-11(B2f167)d1897-02-28(S3f49)(15ans)CC

Antoinette (Henri & Bertha Arseneault) n1938-04-03 (B9f23v) SOA m1959-04-18 Gérard Caron, McWatten Timmins

Antonelli (Télesphore & Geneviève Bérubé) n 1879-09-02 (B77f127v) CC m1914-10-24 Géneline Vermont, St-Edouard Mtl

Arthur (Adolphe & Illuminée Vallée) n1880-05-14 (B36f140v) CC m1911-05-16 Eméline Gauthier, Riv.-Pentecôte

Auguste (Ls & Philomène Thériault) m1886-01-12 (M2f293) Appoline Lizotte (Evangéliste & Emilie Brisebois) SAM 2è m1895-08-13 (M6f25) Rose-Anna Lamarre (Joseph & Olive Côté) CC

PARENT

Auguste (Nicolas & Céleste Gagné) n1868-03-06
(B12f32v) CC m1893-11-21(M18f156) Louise-Anna
Deroy (Achille & Léa Vallée) SAM d1939-09-27

(S21f214v) (71ans) CC

Augustin (ép. Josephite Gagné) d1856-08-24 (S8
f53v) (62ans) SAM

Augustin (Augustin & Joséphine Gagné) d1862-
06-09 (S6f39) (23ans) SAM

Aurèle (Joseph & Marcelline Lamarre) n1912-
10-02 (B57f84v) m1936-12-28 (M10f147) M. Ange-
Juliana Deroy (Charles & Odile Dugas) CC

Aurèle-Eliride (Eliride & Loretta Gaudreau) n
1917-04-08 (B24f179) CC m1943-02-13 Georgette
Deschênes, SF

Angéline-Aurore (Roland & Juliette Paquet) n
1930-10-12 (B96f17) m1957-08-31 (M18f75v) An-
tonin Pelletier (Elias & M. Anne Chassé, St-J.-
Eudes) d1976-08-20 (S22f483) (45ans) CC

Bernadette (Adolphe & Illuminée Vallée) n1906-
05-18 (B22f167v) d1906-12-28 (S26f178v) (7ms) SAM

Bernard-Henri (Alphonse & Jeanne Thibault) n
1949-04-10 (B38f235) CC

J.-M.-Bertrand (Alfred & Ernestine Dionne) n
1931-02-27 (B20f26) CC m1952-08-27 (M2f118v)
Alfrédine Gagnon (Alfred & Olida Pelletier) LM

Reynald-Bertrand (Alphonse & Jeanne Thibault)
n1943-05-02 (B26f56) m1968-07-22 Ghislaine
Dumont (Paul & Diane Sergerie) CC

Billy-Jean-François (Léopold & Suzanne Pa-
rent) n1981-03-09 (B16f237) d1937-05-17
(S11f156v) (34ans) CC

PARENT

Blanche-Aimée (Ludger & Antoinette Miville)
n1909-05-16 (B27f26v) CC

Blanche-Imelda (François & Mérance Lebel) n
1916-02-06 (B6f154v) CC

Brigitte (Jean-Denis & Marie Isabel) n1957-
03-12 (B7f35v) SOA

Gemma-Calixta (Alfred & Ernestine Dionne) n
1918-09-28 (B70f214) m1940-07-24 (M22f235v)
Romuald Paquet (Wilfrid & Adèle St-Laurent,
SAM) CC

Calixta (Edgar & Florence Paquet) n1944-03-30
(B35f81v) m1969-07-19 (M13f29) Roger Paquet
(Paul-Emile & Gemma Pelletier, SAM) CC

Ernestine-Carole (Rosaire & Marielle Four-
nier) n1953-02-19 (B21f133) CC m1971-06-19
Pierre Garand, St-Pierre-Claver Mtl

Carole (Roger-Albert & Germaine Vallée)n1956-
02-16 (B12f13) CC

Carol (Albert & Rita Essiambre) m1977-12-23
(M21f77) Monique Létourneau (Henri & Madelei-
ne St-Laurent, Port-Cartier) T

Cécile-Jeannine (Jean-Bte & Marie Gagnon) n
1930-06-24 (B71f11v) m1949-05-17 (M3f237v)
Joseph Quimper (Alexandre & Elisabeth Mer-
cier, SAM) CC

Célestine (Ls-Nicolas & Céleste Gagné) n1842-
04-29 (B22f3v) m1863-01-12 (M1f46v) Bruno Li-
zotte (François & Félicité Cacita, LC) SAM
d1868-06-15 (S6f36) (26ans) CC

Nellie-Chantal (Ferdinand & Huguette Pelle-
tier) n1962-06-30 (B64f205) CC

PARENT

Clothilde-Chantal (Jean-Claude & Réjeanne Tremblay) n1965-08-28 (B71f295v) CC m1984-12-21 Guy Ouellet, St-Bruno Mtl

Alexandre-Charles (Alex. & M.Anne Bonneau) m1929-05-14(M2f124) M.Blanche Boucher (Achille & Adèle Côté) d1962-07-22(S6f95)(59ans) SM

Charles (Joachim & Emilienne St-Pierre)n1953-12-31 (B1f166v) CC

Charles-Auguste (Roland & Juliette Paquet) n 1939-09-25 (B30f40) SOA m1968-12-29 Liane Lambert, St-Edouard Mtl

Charles-Edouard (Alfred & Ernestine Dionne) n1927-04-10 (B23f167v) CC

Paul-Christian (Bertrand & Alfrédine Gagnon) n1961-11-01 (B83f187v) CC

Eva-Christine (Edgar & Florence Paquet)n1940-02-24 (B12f223) m1959-07-18 (M5f125) Jean-Paul Paquet (Yvon & Anna Lefrançois, SAM) CC

Olida-Claire (Bertrand & Alfrédine Gagnon) n 1953-05-26 (B57f141v) m1983-07-23 (M6f339) Jocelyn Audet (Adrien & Alphéda Lapointe, Maria) CC

Claude (Joseph & Yvonne Tardif) n1932-02-05 (B2f1) LC

Claude (Aldéo & Léonie Vallée) n1966-01-22 (B4f54) CAR

Claudette (Alphonse & Jeanne Thibault) n1951-06-10 (B72f67) m1977-07-15 (M9f27) Jean-Noël-Alain Dugas (Alfred & Alberta Verreault) CC

Benoit-Clément (Joseph & Juliette Paquet) n 1932-03-25(B31f50)d1934-08-17(S11f97)(2ans)CC

PARENT

Alfred-Clément (Alfred & Ernestine Dionne) n
1932-04-25 (B42f51v) CC m1964-08-01 Carmen
Blanchette, N.-D.-du-Rosaire Mtl

Clément (Hervé & Yvonne Tardif) d1945-01-01
(S1f104v) (12ans) CC

Benoit-Clovis (Robert & Rébecca Paquet) n1930-
05-04 (B51f8) m1954-08-28 (M16f194) Julie Le-
mieux (Rodolphe & M.Reine Lefrançois) CC

Conrad (Hervé & Yvonne Tardif) n1939-10-13
(B78f215v) CC

M.Anna-Corinne (Adolphe & Illuminée Vallée)
n1903-10-08 (B72f114) CC

Cyrille (Frs-Xavier & Aurore Ducasse) n1884-
09-25 (B41f28) CC

Daniel (Clovis & Julie Lemieux) n1955-07-11
(B87f227v) CC m1979-12-22 Céline Gilbert, St-
Marc Mtl

Daniel (Maurice & Bibiane Landry) n1968-10-21
(B49f376) CC

Danny (Théodore & Solanges Sergerie) n1969-
10-16 (B55f51) CC

David (Appolinaire & Séverine Demers) m
1915-10-25 (M12f148v) Albertine Gaudreau
(Wilfrid & Euphémie St-Laurent) CC

Vincent-Delphis (Louis & Philomène Theriault)
n1887-01-22 (B2f73v) CC m.. Laura Paquin

Delphis (Joseph & Délima Pelletier) n1896-08-
02 (B37f38) CC m1920-03-08 Louise Bouchard, S

Denis (Albert & Germaine Vallée) n1946-04-11
(B36f139) CC

PARENT

Démerise (Augustin & Joseph Gagné) n1854-01-26 (B11f22v) m1870-01-18 (M1f28v) Octave Ducasse (Octave & Angèle Chénard) SAM 2è m 1902-09-15 (M10f01) Edmond Boivin (Louis M.Flore Bois) d1934-05-25 (S6f90v) (80ans) CC

Denis (Alphonse & Jeanne Thibault) n1946-09-03 (B99f158v) m1979-07-12 (M11f137) Hélène Sergerie (Robert & Marguerite Fortin) CC

Louissette-Denise (Albert & Rita Essiambre) m 1965-01-23 (M1f39v) Paul-Aimé Dupuis (Léon & Laura Barriault) T

Denise (Albert & Germaine Vallée) n1949-07-19 (B73f244) d1949-10-21 (S28f10) (3ms) CC

Denise (Alphonse & Jeanne Thibault) n1957-12-17 (B117f198) CC

Cécile-Denise (Jean-Denis & Marie Isabel) n 1954-12-12 (B33f10v) SOA m1974-10-12 Serge Ouellet, L.-Nativité La Prairie

Diane (Ferdinand & Huguette Pelletier) n1955-05-28 (B74f222) m1973-12-22 (M32f299) Jean-Yves Soucy (Maurille & Laurette Chénard) CC

Rachel-Dolorès (Joseph & Blandine Michaud) n 1927-04-09 (B21f167) CC m1947-01-04 (M1f123v) Paul-Aimé Sergerie (Georges & Blanche Ducasse) SOA

Donald (Albert & Germaine Vallée) n1953-08-12 (B78f150) CC

Claudette-Doris (Robert & Rebecca Paquet) n 1940-08-13 (B66f237v) m1962-07-07 (M8f205) Gilles Davis (Alcide & Simone Pelletier) CC

Edgar (Alfred & Ernestine Dionne) n1915-05-06 (B30f136) m1938-06-29 (M13f184) M. Ange-Florence Paquet (Pierre & Eva Dionne) d1980-02-06 (S3f173) (64ans) CC

PARENT

Edgar-Clermont (Edgar & Florence Paquet) n
1938-11-20 (B91f195v) d1938-11-21 (S17f195v) CC

Jean-Edgar (François & Marie Lebel) n1910-11-
06 (B55f50) CC m1949-04-21 Agnès Daigle,
Sts-Martyrs-Canadiens Mtl

Eliane (Louis & Philomène Thériault) n1884-
08-11 (B35f26v) CC

Eliane (Adolphe & Illuminée Vallée) n1885-08-
15 (B39f46v) m1904-07-12 (M5f128v) Xavier
Fournier (Xavier & Victoria Lévesque, Riv.
Pentecôte) d1973-04-23 (S11f258) (87ans) CC

Elisabeth (vve Jean-Louis Essiambre) d1974-
10-07 (S31f355) (79ans) CC

Emilien (Norbert & Adrienne Richard) n1920-
04-09 (B27f6v) CC

Eric (Jean-Claude & Réjeanne Tremblay) n1975-
09-20 (B28f420) CC

Ernestine (Bertrand & Alfrédine Gagnon) n1954-
05-22 (B66f181) m1974-08-31 (M30f347) Jean
Landry (Georges & Thérèse Pelletier) CC

Blanche-Estelle (Alfred & Ernestine Dionne) n
1917-06-10 (B41f184) m1939-06-21 (M6f208)
Adélard Gagnon (Samuel & Azilda Lévesque) CC

Eugène (Joseph & Agnès Fournier) n1883-09-28
(B42f12v) CC

Eugénie (Nicolas & Céleste Gagné) n1865-01-19
(B2f2v) CC

Eugénie (Xavier & Aurore Ducasse) n1882-07-02
(B40f173v) CC

Eugénie (Joseph & Marcelline Lamarre) d1899-
09-01 (S12f30v) (3sem) CC

PARENT

Eugénie (Joseph & Marcelline Lamarre) n1908-01-06 (B2f1v) m1926-05-06 (M5f145) Walter Co-té (Joseph & Délia Roy) d1969-10-30 (S25f50)



Euphémie (Augustin & Olive Ruais) m1843-09-04 (M10f19v) Vincent Gagné (Abraham & Archange Duval) SAM d1889-05-04 (S7f109) (65ans) CC

Eva (Auguste & Anna Lamarre) n1899-06-24 (B38 f27) CC m1940-10-28 Albert Hains, St-Grégoire Montmorency Qué.

Eva (Auguste & Rosanna Deroy) n1899-12-24 (B68f36v) CC

Ferdinand-Yves (Jean-Bte & Marie Gagnon) n 1931-12-11 (B113f44) CC m1954-07-24 (M5f7v) Huguette Pelletier (André & Alphéda Soucy)SOA

Fernand (Alfred & Marie Ouellet) n1925-06-05 (B43f157v) m1950-08-05 (M5f73) Estelle St-Laurent (Gérard & Maria Therrien) T

Fernande (Fernand & Estelle St-Laurent)n1952-04-11 (B22f124) m1976-07-24 (M7f30) Fernand Savard (Wilfrid & Jeanne-Aimée St-Pierre) T

Fernando-Edgar (Edgar & M.Ange Paquet) n1946-11-07 (B128f168) CC

Florentine (Charles & Geneviève Dugas) n1865-11-11 (B51f10v) d1865-11-29 (S14f11)(19jrs)CC

Fortuné (Augustin & Josephte Gagné) n1855-08-08 (B32f39v) SAM d1868-12-07(S9f42) (13ans)CC

Clarisse-Francine (Norbert & Docilia Boivin) n1942-06-02 (B53f34v) CC m1966-07-23 Jean-Paul Michaud, St-Clément Mtl

Gérard-Francis (Norbert & Docilia Boivin) n 1944-02-04 (B16f79) CC m1965-09-04 Claire Harvey, St-Clément Mtl

PARENT

Francis (Léonard & Yolande Gagnon) n1958-11-07 (B107f108) CC m1980-07-12 Louise Lizotte, St-Paul Le Gardeur

François (Nicolas & Cèleste Gagné) n1862-11-01 (B84f44v) SAM

François (Louis & Philomène Thériault) n1866-09-15 (B36f16) d1879-08-16(S40f126v)(12ans)CC

François-Xavier (Nicolas & Cèleste Gagné) n1843-12-11(B35f30) d1867-10-12(S5f26)(4ans)CC

François-Xavier (Théophile & Angélique Parent) n1863-07-29 (B63f57) SAM

François-Xavier (Louis & Philomène Thériault) n1869-11-03 (B50f55) CC

Félix-François-Xavier (Alexis & Geneviève Dugas) n1877-08-29 (B59f6v) CC

François-Xavier (Adolphe & Illuminée Vallée) n1887-12-04 (B63f77v) CC

François-Xavier (Xavier & Aurore Ducasse) n1888-09-19 (B46f99v) CC

François-Xavier (Auguste & Appoline Lizotte) n1894-05-01 (B20f5v) CC

Jean-Frédéric (André & Yolande Dumont) n1977-05-05 (B16f23) CC

Blanche-Gabrielle (Roland & Juliette Paquet) n1942-06-08 (B14f72v) SOA m1964-12-26 (M21 f274v) Paul-Emile Côté (Ls-Philippe & Rose-Aimée Gagnon) CC

Gaétan (Albert & Germaine Vallée) n1948-04-15 (B46f207) CC m1971-06-19 Christiane Villeneuve, Ste-Gertrude Mtl

PARENT

Gaétane (Rose-Albert & Germaine Vallée) n1941-06-26 (B59f12) m1963-05-04 (M7f231) Normand

Lamontagne (Théodore & Rose-Aimée Larrivière)

LMs) CC

Georgianna (Joseph & Agnès Fournier) n1885-07-02 (B36f45) m1910-11-21 Hormidas Fortin, Fall-River d1924-09-30 (S19f108v) (2ms) CC

Gertrude (Jean-Bte & Marie Gagnon) n1927-04-07 (B19f167) d1927-04-11 (S7f168) (4jrs) CC

Ghislaine (Joseph & Blandine Michaud) n1935-08-09 (B70f121v) CC m1951-10-16 Georges Roy, St-Eusèbe-de-Verceil Mtl

Ghislaine (Joseph & Rose Tardif) n1935-12-05 (B102f129v) m1963-10-12 (M32f246v) Marius Dumont (Eugène & Philomène Paquet) CC

Ghislaine (Aldéo & Léonie Vallée) n1957-08-06 (B23f165) CAR m1975-10-11 Mario-Gilles Caron (Alphonse & M. Blanche Bélanger) SAM

Gilbert (Léonidas & Rosette St-Laurent) n1958-04-10 (B6f169) SCL m1981-08-01 Gisèle Gagnon (Maurice & Gisèle Sergerie) SAM (Cap-Seize)

Réjean-Gilles (Aurèle & M. Ange Deroy) n1950-10-13 (B108f44v) CC m1973-12-29 Liane Allard, Carleton

Gillès (Valmont & Cécile Quimper) n1963-12-04 (B113f251) CC

Gilles (Rosaire & Jeannine Pelletier) n1967-02-16 (B8f329v) CC

Ginette (Fernand & M. Ange St-Laurent) n1951-05-27 (B17f107) d1952-01-13 (S2f116) (7ms) SCL

Guylaine (Jean-Claude & Réjeanne Tremblay) n1969-09-09 (B47f44) CC



Parent Amanda
ép. Narcisse Dion
d1896-01-30 A22
Lynn Mass.

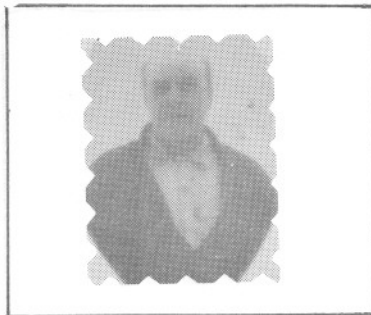

Parent Alfred
ép. Rosanne Ouellet
d1952-08-14 A69
CC

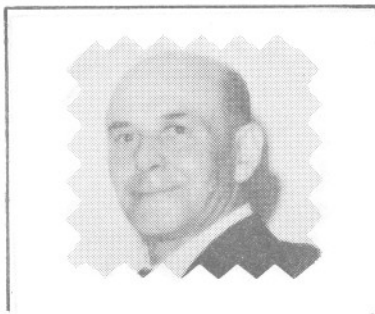

Parent Adjutor
ép. Isabelle Chenel
d1981-04-03 A38
SAM

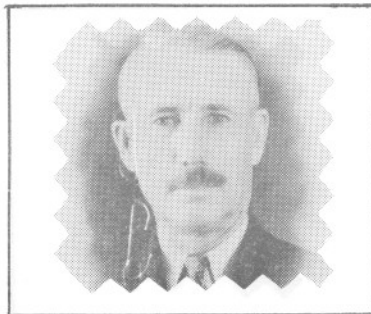

Parent Alfred
ép. Ernestine Dionne
d1968-02-12 A77
CC



Parent Aldéo
ép. Léonie Vallée
d1968-03-19 A38
CAR

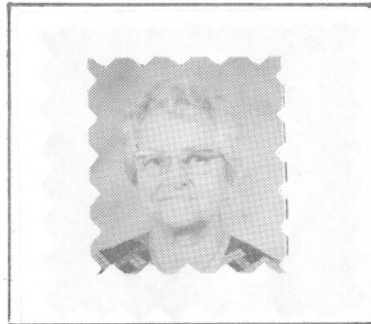

Parent Jeanne-Aimée
ép. Gilbert Dionne
d1977-03-20 A67
SAM

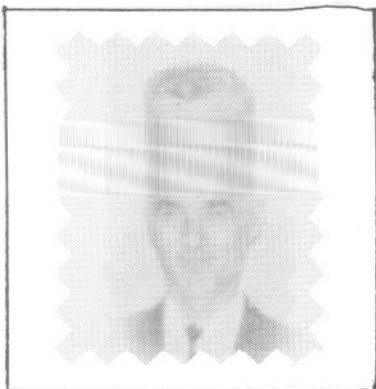

Paquet Georges
ép. Aline Ross
d1971-09-04 A53
T



Pruneau Adélaïde
ép. Fabien Henley
d1990-10-05 A73
LM

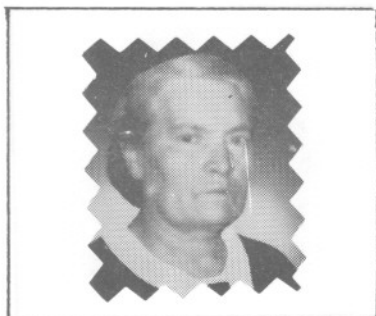

Poulin M. Anne
ép. Léon Althot
d1980-08-09 A74
SAM



Pruneau Israël
f. Gilbert & Rose-Anna
Valcourt
d1983-01-30 A75 LM

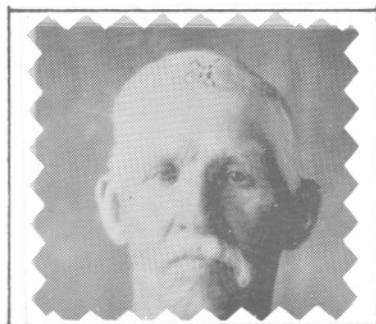

Pelletier Lucien
ép. Odile Morin
d1936-04-27 A71
SAM



Pruneau Joseph
ép. M. Anne Daratche
d1972-12-06 A79
LM

PARENT

Hélène (Alphonse & Jeanne Thibault) n1935-07-10 (B63f118) m1972-09-09 (M26f225) Marc Paradis (vf Olive Bélanger) CC

Héliodore (Alexis & Ursule Poirier) n1850-05-13 (B24f25) SAM

Aurélie-Henriette (Roland & Juliette Paquet) n1916-02-28 (B12f133) m1958-04-28 (M5f96v) Viateur Bouchard (Antoine & Yvonne Marceau, SPA) CC

Hervé (ép. Yvonne Tardif) d1962-10-06 (S29f216) (64ans) CC

Hilaire (Alexis & Ursule Poirier) n1847-05-22 (B52f30v) SAM

Huguette (Hervé & Rose-Yvonne Tardif) n1938-08-05 (B68f187) d1939-02-21 (S2f200v) (6ms) CC

Rose-Huguette (Joseph & Blandine Michaud) n1940-04-20 (B11f47) SOA m1961-12-26 (M32f191) Romain Sergerie (Arthur & Bertha St-Pierre) CC

M. Anne-Ida (Auguste & Anna Lamarre) n1909-07-26 (B44f29v) CC m1933-08-14 Edouard Patoine, St-Grégoire Mtl

Alice-Imelda (Alfred & Ernestine Dionne) n1920-02-06 (B12f3) m1945-06-21 (M13f119v) Samuel-William Isabelle (Samuel & Marie Lavoie) CC

Imelda (Alfred & Marie Ouellet) n1930-01-29 (B3f46v) T m1951-05-16 (M4f107) Henri Therrien (Joseph & Alvida Savard) SCL

Isabelle (Serge Rioux & Ghislaine Parent) n1984-08-18 (B37f20) CC

Jacques-Raymond (Adjutor & Isabelle Chenel) n1940-08-11 (B65f237) d1941-03-11 (S7f5) (7ms) CC

PARENT

Jacques (Léonard & Madeleine Pelletier, SAM)
m1968-07-06 (M8f364v) Elise Dumont (Paul-

Emile & Adélie Boucher) CC

François-Jacques (Aurèle & M. Ange Deroy) n
1952-08-07 (B92f116) CC

Jacques (Fernand & Estelle St-Laurent) n1955-
11-23 (B58f180) d1956-01-15 (S1f184v) (1ms) T

Jacques (Jean-Denis & Marie Isabel) n1959-01-
19 (B1f53) SOA m1984-07-14 Sylvie Quesnel,
Christ-Roi Châteauguay

Jean-Baptiste-Norbert-Eudore (Ls & Philomène
Thériault) n1877-12-18 (B88f87) CC m1914-05-
19 Angéline Blanchette, St-Chs Limoilou

Norbert-Jean-Baptiste (Joseph & Délina Pelle-
tier) n1893-03-20 (B19f174v) CC

Jean-Baptiste (Adolphe & Illuminée Vallée) n
1894-07-30 (B34f8v) CC d1943-08-28 (S6f86)
(49ans) SOA

Jean-Baptiste (Auguste & Louise-Alma Deroy)
n1895-09-13 (B70f209) SAM m1917-05-15 (M9
f182v) Marie Gagnon (Télesphore & Sophie St-
Laurent) 2è m1952-12-27 (M14f34) Paula Ché-
nard (Abraham & Eva St-Pierre) SAM d1966-08-
03 (S16f316v) (70ans) CC

Jean-Claude (Joseph & Blandine Michaud)n1934-
04-09 (B36f88v) d1934-09-18 (S16f99v) (5ms)CC

Jean-Claude (Hervé & Rose-Yvonne Tardif) n
1934-08-12 (B66f96) CC m1964-09-12 Réjeanne
Tremblay, St-Anne Chicoutimi

Jean-Claude (Alphonse & Jeanne Thibault) n
1951-06-10 (B71f67) d1951-09-05 (S27f81v)
(2ms) CC

PARENT

Jean-Denis (Joseph & Blandine Michaud) n1929-01-14 (B8f222) CC m1951-12-27 (M13f176v) Marie Isabel (Elisée & Rose-Anna Gendron) SOA

Jean-Noël (Denis & Marcelle Dumais, Nazareth Rim.) m1976-07-02 (M2f26) Rachel Soucy (Yvon & Antoinette St-Laurent) T

Pierre (Alphonse & Jeanne Thibault) n1955-01-28 (B4f207v) CC m1981-06-20 Louise Baralie, St-Jean-Bosco Tracy

Jean-Pierre (Jean-Denis & Marie Isabel) n1956-01-30 (B6f24v) SOA

Jeanne (Joseph & Marcelline Lamarre) n1905-09-19 (B46f155v) CC

Jeanne-Aimée (Auguste & Rosanna Deroy) n1909-10-07 (B55f32v) m1936-02-24 (M2f132v) Gilbert Dionne (Philippe & Rose-Anna Côté) d1977-03-20 (S5f11) (67ans) CC

Jeannette (Ludger & Antoinette Miville) n1907-08-22 (B46f191) CC m1931-06-23 Arthur Hains, St-Grégoire Montmorency

Joachim (Louis & Philomène Therriault) n1882-10-20 (B54f177v) CC

Joachim (Auguste & Louise-Anna Deroy) n1915-11-27 (B78f151) m1944-07-23 (M14f244) Emilienne St-Pierre (Delphis & Ernestine Pelletier) d1983-06-09 (S12f331) (67ans) CC

Jocelyne-Thérèse (Aurèle & M. Ange Deroy) n1945-10-09 (B95f127v) m1968-06-08 (M3f361) Jean-Pierre Lambert (Omer & Augustine Houde, Ste-Geneviève Qué.) CC

Bernadette-Johanne (Clovis & Julie Lemieux) n1958-02-26 (B25f90) CC

PARENT

Johanne (Jean-Denis & Marie Isabel) n1961-01-16 (B3f73v) SOA

Josée (Léonidas & Rosette St-Laurent) n1972-10-08 (B38f163) T

Joseph (Ls-Nicolas & Cèleste Gagné) n1841-05-07 (B1f89) SAM

Joseph (Nicolas & Cèleste Gagné) n1860-08-25 (B44f9v) m1882-11-07 (M10f190) Agnès Fournier (Etienne & Marie Deroy) SAM

Joseph (Alexis & Geneviève Dugas) n1862-03-28 (B30f36) SAM m1895-10-02 (M8f27) Marcelline Lamarre (Joseph & Olive Côté) d1954-02-04 (S4 f170) (91ans) CC

Joseph (Théophile & Angélique Roy) n1865-02-20 (B10f3v) CC

Joseph (Louis & Philomène Therriault) n1868-04-06 (B18f33) CC m1888-09-11 (M9f40v) Délima Pelletier (Théophile & Marcelline Chénard) SAM

Joseph (Télesphore & Agathe Chouinard) n1872-06-03 (B20f89) CC

Joseph (Octave & Georgina Boucher) n1879-06-23 (B54f122) CC

Joseph (Auguste & Appoline Lizotte) d1894-08-09 (S18f9) (3ms) CC

Joseph (Adolphe & Illuminée Vallée) n1901-09-13 (B56f70) m1926-04-07 (M4f143v) Blandine Michaud (Urbain & Odile Lamarre) CC

Joseph (Auguste & Rosanna Deroy) n1907-07-29 (B43f190) CC

Julie (René & Pierrette Pelletier) n1984-08-06 (B32f17) CC

PARENT

Thomas-Julien (Rosaire & Marielle Fournier)
n1954-01-26 (B10f168v) CC m1976-05-02 Lucie
Boisclair, St-Chs-Borromée Longueuil

Marc-Julien (Aurèle & M.Ange Deroy) n1957-11-
26 (B145f82v) CC

Pierre-Julien (Clovis & Julie Lemieux) n1959-
02-25 (B27f116) m1983-08-26 (M11f346) Colette
Pouliot (Maurice & Laurette Marceau) CC

Justine (Louis & Philomène Therriault) n1864-
03-11 (B33f6v) SAM

Justine (Charles-Noël & Julie Girardin) m1890-
05-20 (M..f37) Napoléon Laflamme (Antoine &
Marie Lévesque) ML

Laurent (Fernand & Estelle St-Laurent) n1954-
12-01 (B75f159v) T

Jeanne-Laurette (Jean-Bte & Marie Gagnon) n
1920-03-08 (B18f4v) CC

Laurette-Ange-Ida (Aurèle & M.Ange Deroy) n
1938-03-02 (B20f176) d1938-03-07 (S5f176v)
(5jrs) CC

Léa (Nicolas & Céleste Gagné) n1850-10-06
(B42f28) SAM m1871-11-14 (M..f47) Joseph
Boulet (Richard & Césarie Jones) ML d1878-08-
29 (S6f24) (26ans) SM

Léa-Yvonne (Auguste & Louise-Anna Deroy) n
1919-01-22 (B6f221) CC m1964-07-18 Benoit
Michaud, St-Arsène Mtl

Alfrédine-Léona (Léonard & Yolande Gagnon)
n1957-07-04 (B93f69) CC

Léonce-Samuel (Joseph & Juliette Paquet) n
1933-09-07 (B75f80) d1937-07-20 (S18f162)
(3ans) CC

PARENT

Léonard (Alfred & Ernestine Dionne) n1923-10-28 (B93f89) CC m1946-08-10 (M15f54) Madeleine Pelletier (Léon & M. Louise Pelletier) 2è m

Yolande Gagnon (Alfred dit Ephrem & Alida Pelletier) LM d1969-07-19 (S16f31) (45ans) CC

Léonidas (Alfred & Marie Ouellet) n1932-06-09 (B36f96) T m1957-07-13 (M2f161) Pierrette-Rosette St-Laurent (André-Albert & Eléona Thérien) SCL

Léopold (Alphonse & Jeanne Thibault) n1945-08-14 (B83f125) m1973-08-23 (M22f282) Suzanne Roy (Aimé & Gabrielle Roy) CC

Marthe-Lina (Aurèle & M. Ange Deroy) n1939-04-12 (B26f203v) m1962-06-30 (M7f204v) Hubert Bernatchez (Léonide & Simone Mercier, MSP) CC

Linda (Lucien & Estelle Sergerie) n1973-07-30 (B28f281) CC

Louise-Line (Bertrand & Alfrédine Gagnon) n1955-04-18 (B56f216v) m1976-07-16 (M11f464) Wilfrid-Daniel Bernier (Raymond & Denise Carrier, Stoneham) CC

Line (Rosaire & Jeannine Pelletier) n1961-12-15 (B98f190v) CC

Line (Michel & Linda Raby) n1984-03-26 (B14f8) CC

Lise (Raymond & Claire Bernatchez) n1971-11-12 (B45f171) CC

Laurette-Rachel dite Lorraine (Aurèle & M. Ange Deroy) n1940-09-28 (B72f240) m1961-07-22 (M17f177) Louis Tremblay (Joseph & Berthe Langevin, Chicoutimi) CC

Lorenzo (Joseph & Blandine Michaud) n1930-11-15 (B104f18v) d1930-12-17 (S25f20) (lms) CC

PARENT

Louis (Augustin & Josephthe Gagné, CC) n1840-12-10 (B2f89) m1861-01-08 (M1f16v) Philomène Therriault (Olivier & Hortense Bérubé) SAM

Louis-Philias (Nicolas & Cèleste Gagné) n1846-12-30 (B5f20v) SAM

Louis-Philippe-Herménégilde (Philias & Céline Vion) n1876-11-19 (B86f64v) CC

Louis (Joseph & Délina Pelletier) n1889-07-02 (B29f111) CC

Louis-Philippe (Adolphe & Illuminée Vallée) n 1899-02-11 (B8f19) CC

Louis-Philippe (Auguste & Anna Lamarre) n105-02-20 (B8f144v) CC m1944-09-30 Gracia Bois-Joli, Clarence-Ville Mtl

Louis-Sylvère-Benoit (Louis & Philomène Therriault) n1888-06-20 (B35f96v) d1888-06-24 (S5f96v) (3jrs) CC

Louise (Auguste & Josephthe-Elisabeth Gagné) n 1843-07-23 (B38f30 ind.Mat.) m1960-08-06 (M7f8) Jean Tanguay (Raphaël & Thérèse Bouffard, CC) SAM

Louise (Nicolas & Cèleste Gagné) n1845-08-05 (B29f40) m1863-08-24 (M11f57v) Louis Dugas (Louis & Elisabeth Vallée) SAM

Louise (Philias & Céline Vion) n1885-04-12 (B28f272v) SAM

Louise (Pierre & Marie Miville) d1889-12-18 (S30f119v) (2ans) CC

Louise (Joseph & Agnès Fournier) n1888-02-01 (B8f90v) d1880-10-07 (S20f116) (20ms) CC

PARENT

Louise (Joseph & Agnès Fournier) n1890-05-22
(B22f127) CC

Thérèse-Louise (Ferdinand & Huguette Pelle-
tier) n1959-11-06 (B121f133v) CC

Louiselle (Edgar & M. Ange Paquet) n1945-11-20
(B106f130v) CC

Luc-Albert (Auguste & Lse-Anna Deroy) n1894-
07-22 d1894-07-23 (B33 S17f8v) (1jr) CC

Luc-Dominat (Auguste & Lse-Anna Deroy) n1902-
02-13(B9f78v)CC m1946-10-05 Laurette Pelchat,
St-Denis Mtl d1970-07-08 (S11f89) (68 ans) CC

Lucette (Rose-Albert & Germaine Vallée)n1944-
07-15 (B74f92v) m1965-10-11 (M20f297) Gérard
Grondin (Willie & Eva Brault, Lac Mégantic)CC

Lucie-Colette (Edgar & Florence Paquet)n1941-
07-02 (B60f13) m1963-08-15 (M18f239v) Romain
Michaud (Auguste & Cécile Dionne) CC

Simone-Lucie (Aurèle & M. Ange Deroy) n1948-
06-26 (B81f213) m1974-04-15(M7f318) Victorien
Pelletier (Georges & Estelle Lévesque, SAM)CC

Josée-Lucie (Valmont & Cécile Quimper) n1962-
10-19(B98f217)CC m1986-05-03 François Drouin-
Couture, Citadelle Québec

Lucien (Alphonse & Jeanne Thibault) n1938-12-
01 (B93f196) m1968-06-29 (M6f364) Estelle
Sergerie (Aurèle & Lucienne Roy) CC

Lucien (Roland & Juliette Paquet) n1954-11-05
(B..Af201v) m1979-07-21 (M16f141) Sylvie Lan-
dry (Jean-Chs & Blanche Fortin, Cowansville)CC

Lucille (Léonidas & Rosette St-Laurent)n1964-
09-10 (B30f34v) SAM

PARENT

Ludger (Auguste & Appoline Lizotte) n1886-11-22 (B58f70v) m1906-09-18 (M7f174) Antoinette Miville (Joseph & Délima Labrie) CC

Arthur-Ludger (Joseph & Délima Pelletier) n1892-01-05 (B2f152v) CC

Manon (André & Yolande Dumont) n1968-10-20 (B50f376) CC

Marc-André (Adjutor & Isabelle Chenel) n1942-01-11 (B4f26v) CC

Jean-Paul-Marcel (Camille & Aline Filion, Rim.) m1951-06-18 (M6f68v) Euphémie-Noëlline Pelletier (Uldéric & Amanda Bouchard) CC

Marcel (Rosaire & Jeannine Pelletier) n1960-01-14 (B5f138) CC

Marcelline (Augustin & Josephte Gagné) n1847-10-23 (B1f1v) m1864-05-30 (M7f69) Joseph Blanchet (Marcel & Charlotte Gagné, CC) SAM d1909-10-22 (S26f33) (62ans) CC

Malvina dite Marcelline (Louis & Philomène Therriault) n1872-10-27 (B41f93v) d1879-01-01 (S1f109v) (6ans) CC

Marguerite (Nicolas & Cèleste Gagné) n1853-10-23 (B50f67) SAM m1878-01-08 (M1f88) Jean-Baptiste Gagnon (François & Geneviève Crousset) CC

Marguerite (Louis & Philomène Therriault) d1865-09-28 (S8f9) (3ms) SAM

Marguerite (Alphonse & Jeanne Thibault) n1933-05-20 (B40f71v) m1958-06-11 (M4f95) Olivain Vallée (Ludger & Yvonne Michaud) CC

Marie (ép. Joseph St-Pierre) d1879-01-15 (S2f109v) (65ans) CC

PARENT

Marie (Louis & Philomène Therriault) m1878-07-09 (M14f100v) Etienne Fournier (Etienne & Marie Deroy, SAM) CC

Marie (Nicolas & Céleste Gagné) m1887-02-08 (M2f74) Luc Gagnon (Fortunat & Pulchérie Lèvesque) CC

Marie-Ange-Gabrielle (François & Marie Label) n1912-06-15 (B40f78) CC

Marie-Anne (Théophile & Angélique Roy) n1868-06-02 (B25f35) d1868-07-25 (S4f36v) (1ms) CC

Marie-Anne (Alexis & Geneviève Dugas) n1870-12-13 (B55f69) CC

Marie-Anne (Louis & Philomène Therriault) d1877-09-20 (S23f82) (18ms) CC

Marie-Anne-Poméla (Louis & Philomène Therriault) n1876-05-11 (B41f55v) CC

Marie-Anne (Alexandre & Geneviève Dugas) n1879-10-25 (B98f130) CC

Marie-Anne (Adolphe & Illuminée Vallée) n1892-04-14 (B15f156v) m1917-05-07 (M8f181v) Joseph Bouchard (Bernard & Emilie St-Laurent) d1963-05-13 (S6f231v) (71ans) CC

Marie-Anne-Marguerite-Philomène (Louis & Philomène Therriault) n1890-10-22 (B51f134) CC

Marie-Anne-Philomène (Joseph & Délima Pelletier) n1898-12-31 (B2f1v) CC

Marie-Anne (Alfred & Marie Ouellet) n1927-03-28 (B28f4v) T m1945-09-12 (M5f43) Roland Therrien (Joseph & Alphéda Savard) SCL

Marie-Anne (Joseph & Yvonne Tardif) n1936-11-14 (B70f145) d1937-03-16 (S6f152v) (4ms) CC

PARENT

Marie-Laure-Germaine (François & Marie Lebel)
n1917-05-10 (B33f182v) m1935-02-28 (M4f108)
Herven Lamarre (Edmond & Florela Blanchet) CC

Marie-Léa (Télesphore & Agathe Chouinard) n
1873-11-01 (B76f10) CC

Marie-Paule-Ghislaine (Edgar & Florence Pa-
quet) n1942-06-30 (B62f36) m1965-09-04 (M16
f294v) Gabriel Cloutier (Joseph & Cécile De-
roy, St-Germain Mtl) CC

Marie-Paule-Louise (Alphonse & Jeanne Thi-
bault) n1944-06-25 (B68f90v) d1944-05-13
(S23f97v) (2ms) CC

Gilles-Mario (Joachim & Emilienne St-Pierre)
n1951-08-10 (B98f77v) d1952-06-13 (S8f111)
(10ms) CC

Marjolaine (Bertrand & Alfrédine Gagnon) n
1959-06-30 (B68f123v) CC

Martin (Joachim & Emilienne St-Pierre) n1956-
10-24 (B126f43) CC

Bruno-Martin (Clovis & Julie Lemieux) n1962-
08-24 (B77f211) CC

Martin (Rosaire & Jeannine Pelletier) n1964-
12-22 (B88f275v) CC

Martin (Lucien & Estelle Sergerie) n1969-08-
09 (B37f35) CC

Martine (Alexis & Ursule Poirier) n1849-02-03
(B7f14) m1865-02-13 (M2f81) Zéphirin St-Pierre
(Johnny & Emérence Miville dite Deschênes) d
1873-06-08 (S17f88v) (23ans) SAM

Lina-Martine (Edgar & M. Ange Paquet) n1953-
01-30 (B19f132v) m1975-07-18 (M17f400) Serge
Rioux (Alphonse & M. Louise Doiron, Ste-Agnèse
Rim.) CC

PARENT

Martine (Joachim & Emilienne St-Pierre)n1956-10-24 (B127f43) CC m1979-07-28 Robert Hachey,



Aimé-Maurice (Alphonse & Jeanne Thibault) n 1937-07-08 (B56f161) m1965-07-10 (M6f289) Bibiane Landry (Honoré & Juliette Soucy) CC

Michel (Augustin & Josephite Gagné) n1839-09-29 (B15f81) d1847-01-14 (S16f28v) (7ans) SAM

Michel-Alfred (Bertrand & Alfrédine Gagnon) n1956-04-26 (B51f19v) m1979-04-20(M2f121) M. France St-Pierre (Ovide & M.Paule Gaudreau)CC

Michel (Rose-Albert & Germaine Vallée) n1959-11-24 (B125f134) CC

Michel (Rosaire & Jeannine Pelletier) n1968-09-04 (B41f373) CC

Micheline (Valmont & Cécile Quimper) n1959-11-03 (B119f133v) m1979-08-24 (M24f152) Jean-Noël Synnett (Paul-E. & M.Paule St-Laurent, SAM) CC

Micheline (Rosaire & Jeannine Pelletier) n 1963-06-20 (B59f234) CC

Gisèle-Milaine (Léonard & Yolande Gagnon) n 1963-11-27 (B112f250v) CC

Monique (Robert & Rébecca Paquet) n1929-01-23 (B14f223) CC

Monique (Léonidas & Rosette St-Laurent)n1959-05-05 (B7f174) SCL

Natacha (Rosaire & Jeannine Pelletier) n1970-06-08 (B29f80) CC

Nelly-Marcelle (Robert & Rébecca Paquet) n 1935-02-01 (B10f107) CC

PARENT

Nicolas (Augustin & Olive Ruais) m1840-07-20
(M2f28v) Céleste Gagné (Abraham & Archange
Duval) SAM d1893-07-11 (S15f178) (78ans) CC

M.-Immaculée-Nicole (Roland & Juliette Pa-
quet) n1941-03-30 (B9f58v) SOA m1961-08-26
(M24f180v) Régis Dumont (Damase & Antoinette
Ouellet) CC

Rose-Noëlla (Rose-Albert & Germaine Vallée)
n1939-12-20 (B100f220v) m1960-09-22 (M18f156)
François Marin (Ls-Marie & Estelle Dugas) CC

Norbert (Nicolas & Céleste Gagné) n1853-12-29
(B1f21) SAM m1873-02-17 (M4f99v) Philomène
Laplante (Xavier & Hélène Banville, LMS) CC

Norbert (Philiias & Céline Vion) n1881-05-08
(B29f157v) CC

Norbert (Adolphe & Illuminée Vallée) n1890-
03-21 (B13f124v) CC

Norbert (Adolphe & Illuminée Vallée) n1892-
04-14 (B14f156) d1892-05-27 (S7f158v)(lms) CC

Norbert (Alfred & Ernestine Dionne) m1939-06-
21 (M5f207v) Docilia Boivin (Armand & Adélie
Miville) CC

Octave (Augustin & Josephite Gagné) n1846-06-
14 (B41f13v) SAM

Octave (Louis & Philomène Therrien) n1879-08-
31 (B82f109) SAM

Oliva (Alfred & Geneviève Dugas) n1863-07-14
(B58f56v) SAM

Olive-Honorine (Xavier & Aurore Ducasse) n
1880-07-16 (B53f133v) SAM

Omer (Adolphe & Illuminée Vallée) n1896-09-23
(B49f41) d1961-10-24 (S24f185v) (65ans) CC

PARENT

Pascale (Valmont & Cécile Quimper) n1974-05-04 (B26f328) CC

Paul-Aimé (Fernand & Estelle St-Laurent) n1957-03-30 (B20f208v) T

Paul-Emile (Auguste & Anna Lamarre) n1901-06-14 9B34f63v) CC m1925-10-17 Alice-Antoinette Gagné, St-Grégoire-de-Montmorency

Pauline (Léo & Yolande Gagnon) n1960-01-20 (B7f138) CC

Philiias (Nicolas & Céleste Gagné) m1882-04-30 (M13f87v) Délima Vion (vve Pierre Miville) CC

Henri-Philippe (Louis & Philomène Thériault) n1880-12-22 (B84f151) d1885-04-10 (S11f41) (4ans) CC

Philomène (Augustin & Josephte Gagné) n1845-01-06 (B25f39v) m1865-09-24 (M9f8v) Etienne Fournier (Etienne & Suzanne Robin, GV) CC

Pierre-Gustave (Théophile & Angélique Roy) n1859-06-28 (B32f90v) SAM

Pierre (Louis & Philomène Therriault) n1863-02-13 (B5f88v) SAM m1883-04-24 (M5f5) Marie Miville (Pierre & Célina Dion) d1884-01-15 (S3f19) (21ans) CC

Pierre (Pierre & Marie Miville) n1884-03-09 (B16f240v) SAM m1912-06-03 Isabelle Richard, St-Raymond-de-Portneuf

Pierrot (Jean-Claude & Réjeanne Tremblay) n1966-11-17 (B78f324v) CC

Poméla (ép. Norbert Dionne) d1956-06-29 (S12f26v) (78ans) CC

PARENT

Pom la (Phili s & C lina Vion) n1879-01-21
(B4f112) m1897-03-01 (M8f49v) Joseph Gagn 
(Fabien & Virginie Deroy, SAM) CC

Rachel (Ald o & L onie Vall e) n1963-09-22
(B14f24) CAR m1982-08-20 Ga tan Simard, SAM

Rachel (Maurice & Bibiane Landry) n1972-11-03
(B59f241) CC

Raymond-Jacques (Alphonse & Jeanne Thibault)
n1940-07-29 (B61f236) m1966-07-09 (M10f313)
Claire Bernatchez (Jean-Louis & M. Ange Four-
nier) CC

Jean-Raymond (Joseph & Blandine Michaud) n
1941-07-23 (B26f64) SOA m1964-12-26 Monique
Isabelle (Elis e & Rose-Alma Gendron) SOA

Raymond (Bertrand & Alfr dine Gagnon) n1958-
05-22 (B49f93v) CC m1980-05-17 Marl ne Isa-
belle, St-Paul-l'Ermite Le Gardeur

R gina-Claudette (Roland & Juliette Paquet)
n1938-01-02(B2f171v) d..enr1938-04-20(3ms)SOA

R jean (Jean-Denis & Marie Isabel) n1953-08-
12 (B22f195v) SOA

Ren (Valmont & C cile Quimper)n1958-05-30(B54
f94v) CC m1982-06-19 Pierrette Pelletier, SAM

Ren  (Fernand & Estelle St-Laurent) n1960-12-
28 (B4f273) T

Rita-Jeannine (Jean-Bte & Marie Gagnon)n1928-
03-21 (B37f196v) CC

Robert (Auguste & Louise-Anna Deroy) n1904-
02-28 (B14f122v) m1928-04-11 (M5f199) R becca
Paquet (Benoit & Hermine Pelletier) d1959-08-
22 (S18f129) (55ans) CC

PARENT

Charles-Auguste-Robert (Auguste & Anna Lamarre) n1913-01-17 (B6f88) CC m1945-10-27 Alde

Pelletier, Chicoutimi

Rose-Robertine (Jean-Bte & Marie Gagnon) n1921-11-17 (B94f41) m1945-05-09 (M6f114)

Pierre-Alexandre Quimper (Alexandre & Elisabeth Mercier) CC

Roland (ép. Juliette Paquet) d1943-06-22 (S5f82) (35ans) SOA

Roland (Alde & Léonie Vallée) n1960-12-06 (B22f188v) LM (CAR)

Juliette-Rolande (Roland & Juliette Paquet) n1934-12-28 (B105f104v) m1958-12-27 (M24f110)

Patrice Fournier (Hector & Marie Bouchard, LMs) CC

Romuald (Auguste & Rosanna Deroy) n1906-03-02 (B8f164v) d1906-10-03 (S21f176) (7ms) CC

Romula (Philiias & Célina Vion) m1890-04-15 (M5f125) Henri Gagnon (Fortunat & Pulchérie Lévesque) CC

Léon-Rosaire (Jean-Bte & Marie Gagnon) n1925-07-07 (B63f127) CC m1957-09-28 (M6f41) Jeanine Pelletier (André & Alphéda Soucy) SOA

Rosaire-Julien (Alfred & Ernestine Dionne) n1929-02-01 (B18f224) CC m1952-04-14 Marielle Fournier, Mtl

Rose-Albert (Auguste & Rose-Anna Deroy) n1914-01-11 (B5f109) CC m1936-12-29 (M4f30) Germaine Vallée (Ludger & Yvonne Michaud) SOA

Rose-Anna (Joseph & Marcelline Lamarre) n1896-10-01 (B51f41v) CC

PARENT

Rose-Anna-Estelle (Robert & Rébecca Paquet) n
1933-06-18 (B47f73v) m1954-06-19 (M3f184)
Clément L'Italien (Joseph & Claire Fournier,
SOA) CC

Sarah (Augustin & Josephite Gagné) n1850-11-04
(B16f31v) SAM m1869-04-22 (M..f18) Louis
Fournier (Simon & Chantal Laberge) ML

Sara (Louis & Philomène Thériault) n1871-01-
29 (B8f71v) d1872-11-15 (S18f94v) (20ms) CC

Sara (Louis & Philomène Thériault) m1889-01-
08 (M2f104v) Norbert Dionne (Bruno & Josephite
Gagnon) CC

Léonie-Simone (Alfred & Ernestine Dionne) n
1922-02-20 (B9f46) m1943-11-20 (M22f73) Jean-
Roch Fournier (Patrice & Anna Pelletier) CC

Solange (Léonard & Madeleine Pelletier)m1964-
07-18 (M6f263) Julien St-Laurent (Louis &
M. Blanche Lévesque, T) CC

Sonia (Jean-Claude & Réjeanne Tremblay)n1968-
07-20 (B33f366v) CC

Sophie (Augustin & Josephite Gagné) n1849-04-
19 (B16f15v) SAM m1867-11-26 (M7f27) Isaac
Chouinard (Pierre & Marie Dugas) d1872-08-21
(S9f91) (24ans) CC

Sophie-Brigitte (Louis & Philomène Thériault)
n1874-10-07 (B58f23v) m1889-02-26 (M4f107v)
François Dionne (François & Marie Labrie) CC

Régis-Steeve Jean-Claude & Réjeanne Tremblay)
n1971-06-09 (B24f146) CC

Stéphane (Rosaire & Jeannine Pelletier)n1976-
05-18 (B27f456) CC

Suzanne (Raymond & Claire Bernatchez) n1967-
11-28 (B65f352v) CC

PARENT

Sylvie (Augustin & Olive Ruais) m1849-10-16
(M6f20v) Joseph Roy (Henri & Elisabeth Dugas)
SAM d1906-05-18 (S15f167v) (75ans) CC

Sylvie (Robert & Rébecca Paquet) n1939-03-01
(B14f201) m1961-01-28 (M2f165v) Jean-Paul Du-
mont (Edgar & Ida Gagné) CC

Norbert-Télesphore (Xavier & Aurore Dugas) n
1877-02-06 (B6f68v) CC

Théodore (Robert & Rébecca Paquet) n1931-09-
15 (B92f38) m1965-04-19 (M2f283) Solange Ser-
gerie (Léo & Emérilda Therrien) CC

Théophile (Augustin & Olive Ruais) m1858-02-
15 (M3f70v) Angélique Roy (Henri & Elisabeth
Dugas) SAM (CC)

Thérèse (Joseph & Blandine Michaud) n1929-11-
12 (B110f246) d1929-11-12 (S47f246) (1jr) CC

Thérèse (Jean-Bte & Marie Gagnon) n1934-07-01
(B58f93v) CC

Télesphore (Nicolas & Céleste Gagné) n1848-
07-23 (B15f5v) SAM m1869-08-17 (M6f50v) Aga-
the Chouinard (Joseph & Agathe Guérette) CC

Télesphore (Joseph & Délina Pelletier) n1890-
11-14 (B55f135) CC

Télesphore (Jean-Bte & Marie Gagnon) n1923-
07-24 (B69f83) CC m1960-09-24 Jeanne Verreault
N.-D.-du-Très-St-Sacrement Mtl

Ursule (Augustin & Olive Ruais) m1844-08-06
(M6f31v) Edouard Caron (Augustin & Angélique
Rousseau, CC) SAM

Valmont-Roger (Robert & Rébecca Côté) n1936-
12-20 (B79f146v) m1957-08-17 (M16f74) Cécile
Quimper (Napoléon & Juliette Vallée) CC

PARENT

Victoire (Augustin & Olive Ruais) m1845-08-26
(M10f44v) Joseph Dugas (Isaac & Marie Sasse-
ville) d1894-07-14 (S35f174v) (70ans) SAM

Virginie (Octave & Georgina Boucher) n1877-
02-10 (B7f69) CC

Wilfrid (Télesphore & Geneviève Bérubé)n1877-
12-01 (B83f86v) d1880-04-15 (S16f139)(2ans)CC

Willie (Norbert & Adrienne Richard) n1922-04-
27 (B36f51v) CC m1947-06-14 Emilia Arse-
neault, SF

Xavier (Augustin & Josephte Gagné) n1852-04-
02 (B32f6v) SAM

Xavier (Nicolas & Céleste Gagné) n1852-06-05
(B40f7v) SAm m1876-04-24 (M5f52v) Laura Du-
casse (Octave & Angèle Chénard) CC

Lévis-Yoland (Léonard & Yolande Gagnon)n1962-
10-20 (B99f217v) CC

Yvan (Aurèle & M. Ange Deroy) n1943-11-03 (B74
f71v) CC

Robert-Yves (Théodore & Solange Sergerie) n
1966-02-21 (B13f304) CC

Jean-Baptiste-Yves (Ferdinand & Huguette Pel-
letier) n1967-12-22 (B71f354) CC

Yvette (Alphonse & Jeanne Thibault) n1942-01-
11 (B2f26v) m1970-07-25 (M19f92) Bertrand Du-
mont (Paul-Emile & Diane Sergerie, SOA) CC

Yvonne (Auguste & Rosanna Deroy) d1905-10-11
(S19f157) (6ans) CC

Yvonne (Alexandre & Philomène Miville) m1922-
01-17 (M2f36v) Albert Gaumont (Johnny & M.
Anna Bonneau) d1983-12-25 (S6f230v) (77ans)SM

PARENT PARENTEAU

PARENT

Blanche-Yvonne (Alfred & Ernestine Dionne)



f147v) Paul-Emile Landry (Horace & M.Louise Ouellet) CC

PARENTEAU

Roger (Onésime & Gracia Plante) m1956-08-25 (M20f34v) Rachel Michaud (Eustache & Estelle Landry, St-Pierre-de-Drummond) CC

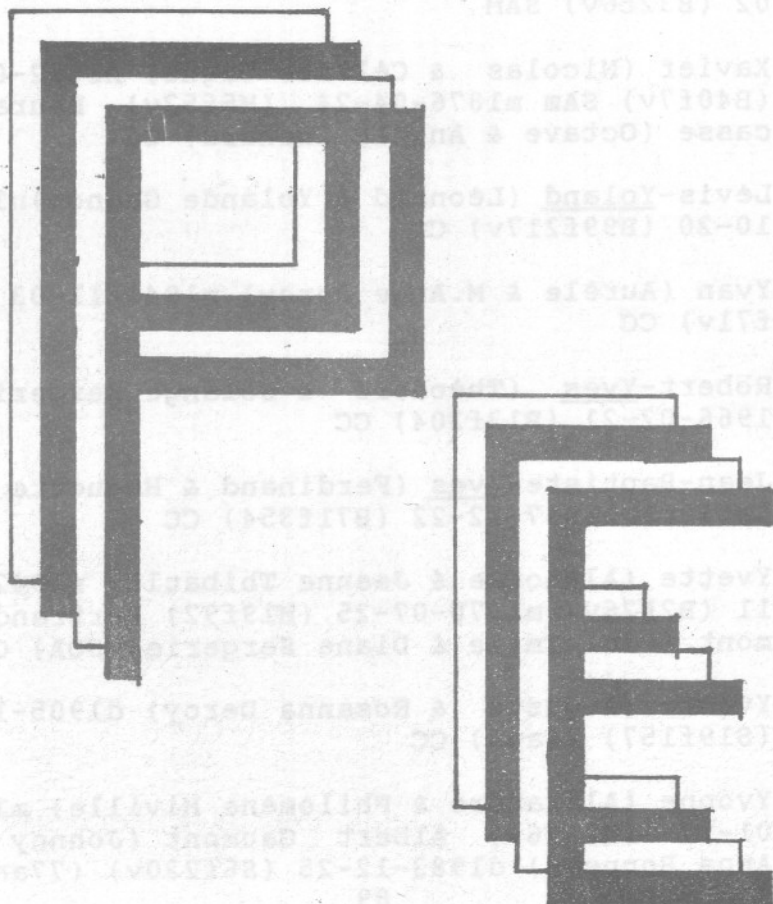

PEDERSON

Théodose (Peter & Agnès Proulx) n1927-04-09
(B..f73) ML

PELAJO

Thérèse (Philippe & Rosalie Timo) n1858-12-26
(B19f88) SAM

PELCHAT

Adélaïde (Ferdinand & Rosalie St-Laurent) n
1885-05-20 (B26f43v) d1885-09-22 (S24f49v)
(3ms) CC

Adèle (Antoine & Hermine Miville) n1887-01-15
(B1f58) SM d1888-06-07 N.-D. Mtl

Adrienne-Marielle (Euloge & Adrienne Four-
nier) n1944-06-20 (B21f190) SM m1969-05-17
Aimé Côté, N.-D.-Dame-de-Fatima

Isidore-Albert (Télesphore & Rose-Aimée Bou-
cher) n1931-04-03 (B7f15v) SM (ME) m1954-07-
10 Sherley Murray, Ste-Cunégonde Mtl

Albertine (Alfred & Rosalie Thibault) (vve
Armand Chrétien) m1954-05-29 (M2f181v) Phi-
lippe Fournier (Paul & Georgiana Ducasse) (vf
Rose-Alma Isabelle) CC

Alfred (Ferdinand & Rosalie St-Laurent) n1864-
12-25 (B112f79v) SAM m1884-07-08 (M5f25) Ro-
salie Thibault (David & M. Anne Soucy) d1942-
05-16 (S9f33) (77ans) CC

Alfred*Antonio (Alfred & Rosalie Thibault) n
1885-04-22 (B19f42) d1885-12-16 (S30f55v)
(8ms) CC

Alfred (Dérias & Alice Dugas) n1907-03-02
(B14f182) CC m1933-08-15 Berthe-Simone Pa-
rent, St-Marc Mtl

PELCHAT

Rosanna-Alphéda dite Alfréda (Alfred & Rosalie Thibault) n1899-04-15 (B23f22v) m.Ernest Emond, CC

Anna-Alice (Ephrem & Antoinette Lévesque) n 1925-02-12 (B10f149v) T m1946-03-02 Jacques Lacroix, N.-D.-du-Rosaire Mtl

Louise-Alphéda (Jean-Bte & Régina Davis) n 1924-07-12(B28f62) m1944-04-26(M3f185v) Joachim Fournier (Edouard & Lumina Robinson) SM

Noël-André (Marcel & Rita St-Laurent) n1965-12-04 (B85f299) CC

Ovila-Angello (Edmond & Maria Lemieux) n1926-01-17 (B4f138) CC

Antoine-Urosse (René & Angèle Drouin) n1850-06-25 (B13f22v) SAM m1871-11-15 (M..f48) Rose Fournier (Charles & Catherine Chicoine) ML 2e m1882-11-21 Hermine Miville, d1916-04-14 (S4 f193) (65ans) SM

Antoine (Antoine & Rose Fournier) n1877-06-04 (B11f17v) SM d1941-05-11

Antoine (Ferdinand & Rosalie St-Laurent) n18-82-04-23(B36f201) d1883-04-24(S8f202)(1jr)SAM

Antoine-Alphonse (Euloge & Marie Bernatchez) n1920-03-02 (B0f13v) d1920-04-16 (S5f14v) (1ms) SM

Armand (Télesphore & Rose-Aimée Boucher) n 1939-1-09 (B30f124) SM m1966-05-28 Madeleine Dubois, St-Jean-Matha Mtl

Armand (Edmond & Marie Lemieux) n1942-04-23 (B36f31v) d1942-04-23 (S6f31v) (3jrs) CC

Armand-Michel (Denis & Odette Boucher) n1972-08-08 (B12f173v) SM

PELCHAT

Arthur (Joseph & Alice Dugas) n1896-01-20
(B3f30v) CC m1931-12-30 (M11f117v) Eugénie
Hudon (Joseph & Marie St-Laurent) SAM d1944-
11-26 (S35f102v) (49ans) CC

Arthur (Marcel & Rita St-Laurent) n1961-08-10
(B55f180) CC

Maurice-Arthur (Ls-Marie & Léona Gagnon) n
1961-09-01 (B62f183v) CC m1984-07-30 Jocelyne
Roussy, St-Christophe Pont-Viau Laval

Auguste (Ferdinand & Rosalie St-Laurent) n
1872-10-17 (B..f62) ML d1876-11-21 (S8f13v)
(4ans) SM (GM)

Aurèle-Bruno (Lionel & Claire Day) n1956-06-
15 (B75f24v) CC m1978-12-02 Carole Raymond,
St-Lucien dioc. de St-Jean-de-Québec

Aurore-Jeannine (Edmond & Maria Lemieux) n
1928-08-11 (B87f210v) d1929-05-14 (S26f231v)
(9ms) CC

Berthe (Joseph & Mélanie Boucher) n1907-08-25
(B18f136v) d1926-05-13 (S4f81v) (19ans) SM

Berthe (Edmond & Maria Lemieux) n1921-10-10
(B85f40) m1943-01-04 (M2f50v) Aimé Gagnon
(Louis & Angéline Miville) CC

François-Bernard (Jean-Bte & Lina Boucher) n
1938-09-07 (B18f108v) SM

Bertrand-Germain (Moïse & Marilda Henley) n
1940-09-24 (B25f136) SM m1961-10-07 Pierrette
Lorrain, St-Jean-Vianney Mtl

Blanche (Alfred & Rosalie Thibault) (vve
Raoul Boyer) m1949-12-29 (M33f16v) Bénoni La-
brie ((vf Emilie Côté) CC

Camille (Joseph & Mélanie Boucher) n1913-04-
19 (B10f166v)

PELCHAT

Marguerite-Carmen (Isidore & Alice Boucher)
n1932-05-22 (B15f32) d1933-07-13 (S3f42v)
(14ms) SM

Marguerite-Carmen (Isidore & Alice Boucher)
n1935-05-01(B12f64v) m1953-07-01(M6f191) Adé-
lard Blanchette (Adrien & Maria Fournier) SM

Marise-Carole (Louis & Yvette Marin) n1949-
08-04 (B25f94v) LM

Cécile-Alma (Jean-Bte & Régina Davis) d1913-
10-15 (S5f171) (2ms) SM

Céline (Louis & Geneviève Campion) n1873-06-
13, m1894-09-11 (M1f80) Ernest-Eugène Béland
(François & Marguerite Henley) d1948-01-01
(S1f15) (75ans) SM (ME)

Charles (Joseph & Marcelline Servant) n1889-
04-23 (B21f54) SAM

Claude (Irénée & M.Ange Fournier) n1939-04-25
(B9f116) SM m1963-09-07 Danielle Fournier,
St-Pierre-Claver Mtl

Claude (Ls-Marie & Léona Gagnon) n1965-02-13
(B14f279v) CC

Clément (Edmond & Maria Lemieux) n1923-01-31
(B14f69) CC m1951-09-29 Thérèse Joannette,
St-Alphonse-d'Youville Mtl

Clorinthe-Liliane (j.) (Edmond & Maria Le-
mieux) n1928-08-11 (B86f210v) CC m1956-07-21
Lionel Dulong, Ste-Catherine Mtl

Euloge-Conrad (Euloge & Adrienne Fournier) n
1950-08-05 (B31f96) SM m1972-09-23 Suzanne
Bertrand, St-Maxime Chomey

Délina-Vitaline (Euloge & Marie Bernatchez) n
1905-08-22 (B17f126v) d1906-11-11 (S..f134)
(15ms) ML

PELCHAT

J.-Dérilas (Ferdinand & Rosalie StLaurent) n 1868-06-30 (B..f7) ML m1888-07-17 (M7f35v)
Marcelline Servant (Jean & Rose Vion) 2e m1895-11-22 (M9f28v) Alice Dugas (Ferdinand & Flore Deslauriers) mariage déclaré nul, cause parenté spirituel, réhabilité 1896-02-15 (M3 f31v) d1942-04-19 (S5f31v) (73ans) CC

Délima (Euloge & Marie Bernatchez) n1923-06-04 (B22f49) SM m1944-09-04 Jean-Paul Marceau, T.-S.-Nom-de-Jésus Mtl

Jean-Denis (Irénée & M.Ange Fournier) n1940-12-22 (B32f139v) m1962-08-11 (M4f96v) Odette Boucher (Eudore & Edwidge Cassivi) SM

Denis (Marcel & Rita St-Laurent) n1962-10-03 (B94f216) CC

Simone-Denise (Edmond & Maria Lemieux) n1934-06-25 (B57f92v) CC

Denise (Louis & Blanche St-Laurent) n1938-08-15 (B69f187v) CC

Andrée-Denise (Robert & Desneiges Pelchat) n 1956-12-27 (B A3f42) m1977-08-19 (M7f203v)
Jean-Maurice Boucher (Gérard & Estelle Gaumont) SM

Desneiges (René & Angèle Drouin) m1861-07-21 (M3f22) Guillaume Davis (vf Euphrosine Bond) SAM d1897-09-14, N.-D.-de-Mtl

Desneiges (Irénée & Adrienne Gagné) m1946-07-31 (M6f226) Jean-Baptiste-Robert Pelchat (Jean-Bte & Régina Davis) SM

Donald-Alfred (Louis & Yvette Marin) n1946-09-22 (B23f66v) LM m1969-08-02 Sandra Chomick, Noranda

PELCHAT

Elise-Doris (Télesphore & Rose-Aimée Boucher)
n1935-06-27 (B21f67v) SM m1962-07-14 Jean-
Paul Dupré, Ste-Cunégonde Mtl

Edgar (Euloge & Adrienne Fournier) n1941-07-
06 (B9f146v) m1965-10-30(M7f129v) Diane Four-
nier (Paul-Emile & Marguerite Boucher) SM

Edmond (Darias & Marcelline Servant) m1919-
06-10 (M5f231) Maria Lemieux) CC

Edouard (Darias & Marcelline Servant) n1890-
06-23 (B45f79v) SAM m1910-06-14 Rose Pouliot,
St-Joseph-de-Lepage Rim. d1962-02-03

Emile (Edmond & Maria Lemieux) n1924-09-21
(B55f108v) CC

Jean-Ephrem (Joseph Alice Dugas) n1897-10-02
(B44f56) CC m1922-08-24 (M7f92v) Antoinette
Lévesque (vve Octave Breton) 2è m1966-03-10
(M2f53v) Imelda Dupuis (vve Desinas St-Lau-
rent) T d1975-10-08 (S17f417) (78ans) CC

Eugénie (Dérias & Alice Dugas) n1903-04-21
(B27f103) CC m1924-01-14 Herménégilde Lafor-
tune, S.-C.-de-Jésus Mtl 2è m1936-08-28 God-
foy-Amédée Roy, N.-D.-du-T.-St-Sacrement Mtl
3è m1956-06-02 Emile Perras, St-Jean-de-la-
Croix Mtl

Germain-Euloge (Antoine & Rose Fournier) n
1879-03-21 (B7f26v) SM m1901-09-02 (M..f60)
Marie Bernatchez (Télesphore & Joséphine
Henley) ML d1959-11-03 (S4f63) (81ans) SM

Jean-Baptiste-Euloge (Euloge & Marie Bernat-
chez) n1911-09-14 (B25f158v) m1937-03-31 (M2
f88) Adrienne Fournier (Calixte & Aimée Gau-
mond) SM

Edmond-Ferdinand (Edmond & Maria Lemieux) n
1939-08-12 (B64f211v) CC

PELCHAT

Ferdinand (Irénée & Angèle Drouin) n1835-05-17, Beaumont m1861-11-26 (M12f28v) Rosalie St-Laurent (François & Françoise St-Laurent) 2è m1886-09-14 (M11f308v) Flore Deslauriers (vve Ferdinand Dugas) SAM d1909-03-14 (S9 f23v) (72ans) CC

Florence (Isidore & Alice Boucher) n1930-12-22 (B36f1) m1948-09-30 (M6f38) Emilien Déry (Arthur & Addée Francoeur) SM

Florestine (Alfred & Rosalie Thibault) n1904-05-22 (B25f125v) CC

Cécile-Florida (Jean-Bte & Régina Davis) n1912-06-04 (B8f161v) m1940-12-26 (M6f139v) Louis-Hector Boucher (Alfred & Rose Pelchat) d1989-02-25 SM (ME)

Irène-Gabrielle (Ephrem & Antoinette Lévesque) n1923-04-04 (B22f108v) d1924-03-25 (S7f13v) (1an) T

Georges-Edouard (Edouard & Rose Pouliot) m1950-05-22 (M2f89) M.Marthe Bernatchez (Charles & Maria Lever) MS

Georgette (Philippe & Emilia Gaudreau) n1938-01-20 (B10f174v) m1955-08-18 (M20f232v) Raymond Barriault (Nazaire & Jeanne-Aimée Gagnon) CC

Géralda (Edmond & Maria Lemieux) n1931-05-07 9B53f30v) CC m1950-01-14 Roger Bernard, St-Jean-de-la-Croix Mtl

André-Ghislain (Moïse & Marilda Henley) n1945-11-04 (B35f211v) SM m1968-03-23 Lise dite-Denise Horth, St-René-Goupil

Gilbert (Edmond & Maria Lemieux) n1927-07-15 (B57f175) CC m1956-06-30 Huguette Bourgault, St-Maxime Ville-Lemoyne

PELCHAT

Antoinette-Gilberte (Edmond & Maria Lemieux)
n1932-11-04 (B96f60v) CC m1952-11-29 Fernand
Tetrault, Ste-Catherine Mtl

Grégoire (Ephrem & Antoinette Lévesque) n1929-
05-07 (B37f35v) T m1951-06-30 Jeanne Noël,
St-Ange Lachine Mtl

Gérard-Grégoire (Grégoire & May.-A. Klink) n
1965-07-16 (B59f290) CC

Guy (Jean-Bte & Lina Boucher) n1937-04-24
(B10f89v) SM m1961-05-13 (M2f77) Anita Tan-
guay, (Marcel & Adrienne Lévesque) SOA

Guy (Edgar & Diane Fournier) n1980-01-13
(B2f213) SM

Napoléon-Henri (Jean-Bte & Régina Davis) n
1907-02-02 (B4f133v) SM m1936-09-05 Blanche-
Yvonne Tremblay, St-Vincent-de-Paul Mtl d
1984-04-20 Mtl

Antoine-Irénée (Euloge & Marie Bernatchez) n
1903-08-04 (B12f115v) SM (GM) m1925-08-04
(M..f27) Adrienne Gagné (Albert & Alma Davis)
d1966-01-02 ML

Irénée dit René (Jean-Bte & Régina Davis) n
1910-11-14 (B5f152v) m1938-02-28 (M3f102v)
M. Ange Fournier (Edouard & Lumina Robinson) SM

Isidore (Euloge & Marie Bernatchez) n1907-06-
09 (B11f135) m1929-11-04 (M9f133) Alice Bou-
cher (Alfred & Rose Pelchat) d1981-01-12 (S1
f217) (73ans) SM (ME)

Israël (J.-Ferdinand & Rosalie St-Laurent)
n1863-04-18 (B33f52v) d1864-01-22) S2f65v)
(1an) SAM

Jacqueline (Arthur & Eugénie Hudon) n1944-03-
14 (B26f80v) m1963-12-26 (M36f251v) Noël St-
Pierre (J.-Octave & Yvonne Hudon, LC) CC

PELCHAT

Roland-Jean (Roland & Rita Blanchette) n1953-04-21 (B10f185) SM

Jean-Baptiste (Ferdinand & Rosalie St-Laurent) n1881-10-12 (B18f41v) d1882-05-10 (S14f178) (16ms) SAM

Jean-Baptiste (Louis & Geneviève Campion) n1884-02-24 (B..f202) ML (ME) m1906-02-26 (M1f128v) Régina Davis (Napoléon & M. Rose Duquay) d1943-05-26 (S4f174) (59ans) SM

Jean-Baptiste (Joseph & Mélanie Boucher) n1909-07-31 (B14f146v) m1935-06-26 (M1f665v) Lina Boucher (Arthur & Alma Boucher) SM 2è m1943-05-12 Béatrice Houle (Joseph & Cordélia Bloom) SAM

Arthur-Jean-Claude (Arthur & Eugénie Hudon) n1938-09-06 (B73f190) d1945-08-18 (S24f125) (7ans) CC

Jean-François (Réal & Georgette Déry) n1981-03-18 (B6f219v) SM

Carol-Jean-Luc (Marcel & Rita St-Laurent) n1963-09-24 (B92f246) CC

Jean-Paul (Jean-Bte & Régina Davis) n1927-11-11 d953-10-03 (S8f199) (25ans) SM (ME)

Jean-René (Robert & Desneiges Pelchat) n1955-01-28 (B A27f8) SM m1983-07-01 Francelyne Lamy, GV

Adrienne-Jeanne (Télesphore & Rose-Aimée Boucher) n1925-09-19 (B27f75) SM m1952-09-01 Roma Benoit, St-Cunégonde Mtl

Rgina-Jeannette (Jean-Bte & Régina Davis) n1919-05-20 (B14f5) m1942-08-12 (M6f1630 Israël Fournier (Edouard & Luménia Robinson) SM

PELCHAT

Jeannine-Gilberte (Edmond & Maria Lemieux) n
1929-12-15 (B122f248v) CC m1949-12-03 Alman-
zer Morin, N.-d.-de-Jacques-Cartier Mtl

Jérôme (Ferdinand & Rosalie St-Laurent)n1877-
04-02 (B6f16v) SM (GM) m1902-04-08 Léontine
Ouellet, d1956-05-30 St-Ulric

Jocelyne (Irénée & M.Ange Fournier) n1957-11-
29(B57f39) SM (ME) m1988-09-03 Yves Thibault,
Mont-Joli

Johanne (Georges & Marthe Bernatchez) n1952-
09-22 (B23f107v) MS m1976-09-04 Claude Leduc,
St-Stanislas Ascot-Corner

Joseph (Louis & Geneviève Campion) n1870-02-
10 (B..f30) ML m1903-08-18 (M2f115v) Mélanie
Boucher (Georges & Odile Fournier) d1937-10-
10 (S15f96v) (67ans) SM

Joseph-André-Denis dit Clément (Edmond & Ma-
ria Lemieux) n1936-04-23 (B22f134v) d1937-03-
25 (S7f153) (11ms) CC

Joséphine (Antoine & Rose Fournier) n1873-05-
18 (B..f70) ML (ME) m1891-09-21 Joseph Clavet
(Jérémie & M.Louise Boulet) GV d1895-03-24
(22ans) Cloridorme

Jovette (Irénée & M.Ange Fournier) n1946-09-
27 (B27f230) m1973-06-06 (M3f177) Georges
Boucher (Gérard & Estelle Gaumond) SM

Rose-Julie dite Julia (Jean-Bte & Régina Da-
vis) n1915-03-13 (B4f184) d1975-03-23 (S1
f189v) (59ans) SM

Julie-Mélina (Euloge & Marie Bernatchez) n
1909-07-27 (B13f146v) SM m1941-02-15 Donat
Bélair, Ste-Marguerite-Marie



Pelchat Celine
 ép. Eugène Béland
 d1948-01-01 A75
 Manche-d'Epée



Pelchat Rose-de-Lina
 ép. Alfred Boucher
 d1971-11-16 A93
 ML



Pelchat Marie
 ép. Pierre Lemieux
 d1923-04-15 A78
 Manche-d'Epée



Pelchat Bertha
 f. Joseph & Mélonie
 Boucher
 d1926-05-13 A18 ML



Pelchat Lumina
 ép. Michel Boucher
 d1901-07-29 A41
 ML



Pelchat Isidore
 ép. Aline Boucher
 d1981-01-12 A83
 ML

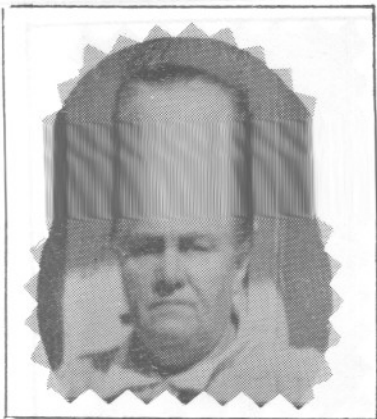

Pelletier Emma
ép. Joseph Gasse
d1938-01-14 A63
SAM



Pelletier J. Lucien
ép. Louise Chénard
d1978-08-01 A92
SAM



Pelletier Yvonne
f. M. Mme J.-B. Pelletier
d1972-05-15 A61
SAM



Pelletier Marie
ép. François Pelletier
d1938-03-12 A82
St-Ulric Mat.



Pelletier Lauriette
ép. Fabien Pelletier
d1962-04-03 A28
SAM

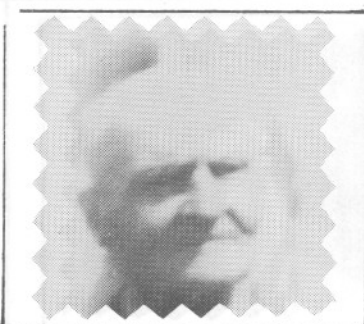

Pelletier Narcisse
ép. d'Anna Lèvesque
d1958-12-16 A81
SAM

PELCHAT

Rose-Julienne (Euloge & Adrienne Fournier) n
1939-05-30 (B14f118) m196010-22 (M4f75v) Ar-
mand Bond (Aurèle & Hélène Boucher) SM

Laurenza-Monique dite Laurence (Edmond & Ma-
ria Lemieux) n1937-07-19 (B61f161v) CC

Léon (J-Dérias & Eugénie Dugas) n1905-03-19
(B16f146) d1973-04-10 (S6f253) (68ans) CC

Aimée-Lina (Euloge & Adrienne Fournier)n1946-
04-08 (B10f219) m1965-08-14 (M5f127v) Mario
Lavoie (Jean-Bte & Rose-Anne Michaud, St-
Ulric) SM

Edmond-Lionel (Ephrem & Antoinette Lévesque)
n1927-12-22(B52f12) T m1948-12-18 Claire Day,
St-Athanase-d'Iberville

Lise (Marcel & Rita St-Laurent) n1960-05-10
(B41f146v) CC

Louis-Régis (Ferdinand & Rosalie St-Laurent)
n1866-08-21 (B59f115v) SAM (ME) m1889-08-27
Eva Sergerie, St-Vincent-de-Paul Mtl d1918-
07-26 Mtl

Louis (Irénée & Angèle Drouin) m1869-05-03
(M..f18) Geneviève Campion (Alexandre & Ge-
neviève St-Laurent) ML (ME) 2è m1902-07-08
(M3f110) Démerise Girard (vve Régule Blan-
chet) d1935-12-19 (S12f71v) (88ans) SM

Louis-Régis (Louis & Geneviève Campion)n1874-
03-03(B..f78) ML (ME)m1895-09-01 Alice Choui-
nard, d1928-07-13 St-Joseph-de-Salem Mass.

Ls-Régis (Dérias & Alice Dugas) n1899-07-14
(B42f28) CC m1966-04-30 Blanche Therrien, SAM

Louis-Ernest (Euloge & Marie Bernatchez) n
1918-03-13 (B10f211) SM m1945-10-27 (M5f57)
Yvette Marin (Adrien & Delphine Bernatchez)LM

PELCHAT

Louis-Marie (Arthur & Eugénie Hudon) n1934-12-06 (B95f102v) CC m1960-10-01 (M16f143)
Léona Gagnon (Léo & Antoinette Perrée) SAM

M.Louise (Louis & Geneviève Camion) m1901-09-03 (M3f105v) Euloge Synnett (Xavier & Marie Gagnon) SM

Arthur-Lucien (Euloge & Adrienne Fournier) n1955-09-03 (B37f269) SM

Lucille (Jean-Bte & Régina Davis) m1971-07-03 (M1f163v) Armand Bernatchez (Maxime & Emma Coulombe) SM (ME)

Lumina (Louis & Geneviève Campion) n1880-01-14 (B7f32) m1899-08-.. d1921-07-29 (S..f218) (41ans) ML

Marguerite-Madeleine (Isidore & Alice Boucher) n1937-09-02 (B21f93v) m1957-08-31 (M10f33) Edmond Gaumond (Albert & Yvonne Parent) SM

Marcel (Télesphore & Rose-Aimée Boucher) n1936-09-19 (B5f87v) SM m1960-08-20 Thérèse Fournier, St-Pierre-Apôtre Mtl

Marcel (Arthur & Eugénie Hudon) n1937-02-17 (B14f150) CC m1959-10-31 (M11f251) Rita St-Laurent (Albert & Jeanne Rioux) T

Marcel (Roland & Rita Blanchet) n1956-10-11 (B45f15v) SM m1983-09-03 M.Claude Lamy, GV

Marie-Céline (René & Angèle Drouin) n1846-08-17 Beaumont m1862-05-08 (M13f38) Pierre Lemieux (Pierre & Françoise Fournier) SAM d1923-04-28 (S5f48) (78ans) SM

Marie (Edgar & Diane Fournier) n1967-07-31 (B11f142) SM

PELCHAT

Marie-Reine (Jean-Bte & Régina Davis) n1909-02-25 (B3f244v) m1933-02-27 (M2f39v) Odilon Fournier (Edouard & Lumina Robinson) d1974-12-02 (S5f..) (65ans) SM

Mariette (Arthur & Eugénie Hudon) m1954-12-27 (M19f206) Lucien Gendron (Achille & Alvine St-Louis, LMs) CC

Mathilda (Alfred & Rosalie Thibault) n1894-12-28 (B57f16) CC m1913-08-12 François Loiseau, Ste-Philomène Mtl

Moïse (Euloge & Marie Bernatchez) n.enr. 1915-09-03 (B19f188v) SM (ME) m1939-10-17 (M..f164) Amand Henley (Joseph & Henriette Rioux) ML d1981-05-03 (S3f218) (66ans) SM

Blanche-Oliva dite Odina (Alfred & Rosalie Thibault) n1901-03-24 (B19f60) CC m1924-09-20 Albert Charlebois, Ste-Hélène Mtl

M.Anne-Paulette (Télesphore & Rose-Aimée Boucher) n1932-04-16 (B11f31) d1934-09-11 (S11 f55v) (2ans) SM

Lise-Pierrette (Arthur & Eugénie Hudon) n1939-12-03 (B96f220v) m1959-10-31 (M10f133) Roger Plante (Léopold & M.Jeanne Vallée, SOA) CC

Calixte-Raymond (Euloge & Adrienne Fournier) n1937-12-19 (B28f98) SM (ME) m1963-04-20 Romance Savard, St-Ambroise Mtl

Réal (Irénée & M.Ange Fournier) n1945-03-06 (B7f203) SM (ME) m1978-10-28 Georgette Dery, La Résurrection Fermont

Honoré-Régis (Jean-Bte & Régina Davis) n1917-12-18 (B1f203) d1917-01-17 (S1f203) (1ms) SM

Eugène-Régis (Jean-Bte & Régina Davis) n1917-01-19 (B3f210) SM d1928-11-07 (10ans) Mtl

PELCHAT

Réjeanne-Marcelle (Jean-Bte & Rina Boucher)
n1934-04-25(B4f75)d1936-04-30(S3f76)(5jrs)SM

René () n1897-07-17 m1834-08-19 Angèle Drouin
Beaumont, d1894-03-07 (S..f93)(93ans) ML (ME)

Rina (Irénée & M.Ange Fournier) n1951-02-15
(B5f116) m1969-04-12 (M1f151) Pierre-Paul
Bernatchez (Alphonse & M.Ange Campion) SM

Jean-Baptiste-Robert (Jean-Bte & Régina Da-
vis) n1921-09-14 (B29f33) m1946-07-31(M6f226)
Desneiges Pelchat (Irénée & Adrienne Gagné)SM

Armand-Ronald (Télesphore & Rose-Aimée Bou-
cher) n1934-04-24 (B12f52) SM m1955-07-02
Rita Beaulieu, Ste-Cunégonde Mtl

Télesphore-Roland (Télesphore & Rose-Aimée
Boucher) n1922-06-11 (B16f40) m1951-09-27
(M6f136) Rita Blanchette (Edouard & Jeannet-
te Boucher) SM

Rose (Jérôme & Léontine Ouellet) n1904-02-14
(B9f120v) CC m1927-05-21 Clyde Lamb, Welling-
ton N.-Y.

Rose-Simone (Télessphore & Rose-Aimée Bou-
cher) n1924-06-08 (B23f60) d1926-03-10 (S2
f80) (2ans) SM

Rose-Aline (Euloge & Marie Bernatchez) n1927-
06-12 (B19f97) m1946-09-19 (M8f228v) Donat
Chicoine (Charles & Mathilde Coulombe) SM

Rose-Anna (Ferdinand & Rosalie St-Laurent) n
1879--1-25 (B3f25v) SM m1899-08-08 (M8f30)
Ernest Chrétien (André & Caroline Collin) d
1962-04-06 (S7f169) (82ans) CC

Rose-Anna (Euloge & Marie Bernatchez) n1921-
04-23 (B16f27) m1947-09-18 (M8f5) Léonidas
Guillemette (Xavier & Agnès Huet) SM

PELCHAT

Rose-Délima (Antoine & Rose Fournier) n1875-07-03 (B10f5) SM d1962-07-16 (87ans) PV

Rose-Délima (Louis & Geneviève Campion) n1878-01-14 (B3f20v) SM m1896-02-17 (M..f99) Alfred Boucher (Eugène & Malvina Fournier) ML

Sara-Virginie (Ferdinand & Rosalie St-Laurent) n1874-08-03 (B..f83) ML d1883-07-27 (S20f209) (8ans) SAM

Séraphine (René & Angèle Drouin) n1837-03-04 Beaumont, m1853-05-29 Georges Synnett (Jos. & M.Louise Dunn, Douglastown) d1912-05-19 (S3 f161v) (75ans) SM (ME)

Séraphine (Ferdinand & Rosalie St-Laurent) n1870-04-19 (B25f34) SAM m2897-01-12 (M3f47) Jean Chrétien (André & Caroline Collin) d1955-08-08 (S11f231v) (84ans) CC

Régina-Simone (Jean-Bte & Régina Davis) n1923-04-20 (B16f47v) d1923-05-16 (S6f48) (1ms) SM

Sonia (j.) (Ls-Marie & Léona Gagnon) n1968-02-06 (B11f357v) CC

Sony (j.) Ls-Marie & Léona Gagnon) n1968-02-06 (B10f357) CC

Suzie (Georges & Marthe Bernatchez) n1951-04-24 (B10f95) MS m1972-09-02 Pierre Tremblay, Ste-Catherine-d'Alexandrie St-Jean

Sylvain (Georges & Marthe Bernatchez) n1957-08-31 (B24f153) MS

Sylvio (Darias & Alice Dugas) n1901-05-07 (B28f62v) CC m1926-08-10 Aurore Laflamme, Mtl

Télesphore (Euloge & Marie Bernatchez) n1902-05-29 (B..f71) ML m1921-07-19 (M5f30v) Rose-Aimée Boucher (Alfred & Rose Pelchat) SM

PELCHAT PELLERIN

PELCHAT

Urgel (Edmond & Maria Lemieux) n1920-08-10

(B63f14) CC m1957-01-26 M. Jeanne Beaudoin,
St-Arsène Mtl

Virginie (Louis & Geneviève Champion) n1872-07-21 (B..f56) ML

Yves (Ls-Marie & Léona Gagnon) n1962-09-19 (B93f215v) CC

Charles-Yvon (Joseph & Marcelline Servant) n1892-01-06 (B1f152) d1893-09-10 (S16f180) (18ms) CC

Blanche-Yvonne (Alfred & Rosalie Thibault) n1903-04-14 (B24f102v) CC m1923-05-05 Armand Roy, Ste-Hélène Mtl

Geneviève-Yvonne (Joseph & Mélanie Boucher) n1910-11-07 (B6f153) m1938-04-19 (M5f104) Odilon Daraïche (Désiré & M. Laure Gauthier) SM

PELLERIN

Céline (François & Zoé Dufour, St-Jérôme Mat.) m1869-08-16 (M5f20) Siboire Labrie (Janvier & Emilie Boulet) SAM

Georges (François & Eudoxie Caron) n1869-12-07 (B71f27) SAM

André-Gérald (Florian & Simone Marcoux, Sept-Iles) m1973-07-14 (M6f107) Jacinthe Vallée (Eustache & Imelda Gasse) MS

Line-Chantal (Roland & Cécile Deroy) n1963-06-13 (B60f234) CC

Marie (François & Eudoxie Caron) n1868-01-20 (B2f140) SAM

Marie-Anne-Céline (François & Eudoxie Caron) n1865-09-27 (B46f93) SAM

Pelletier



NOS ARMOIRIES

Devise :

Stella Ducet (conduit par l'étoile)

Description :

D'azur au chevron d'or, accompagné de trois pommes de pin du même et surmonté d'une étoile d'argent au chef du blason.

Couleur :

D'azur (bleu) représente la loyauté et la splendeur.
L'or dénote la générosité, la valeur ou la persévérance
L'argent symbolise la sérénité et la noblesse.

Signification :

Le chevron indique que le porteur a accompli un fait d'arme remarquable.
Les pommes de pin désignent le lieu d'origine du héros : la Bretagne.

FAMILLE
LS-PHIL. PELLETIER-ELISA PELLETIER



**Brigitte, Hermel, Alette, Jeanned'Arc
Urgel, Solange**
Voeux Perpétuels - Sr Georgette 25/08/1954

5 Générations - Ida Pelletier



Richard Bergeron, Josée B, Roxane Fiset
Ida, Léonide B. Ville - Marie

PELLERIN

Roger (Georges & Eva Lévesque, St-Jérôme Mat)
m1941-05-25 (M4f58v) Blanche Auclair (Emile &
Albertine Castonguay) CC

Rollin dit Roland (François & Célanire Caron,
Mat) m1961-12-30 (M35f192) Cécile Deroy (Omer
& Louise-Anna Pelletier) CC

PELLETIER

Achille (Olivier & Angélique Leclair) n1858-
05-18 (B31f73) (ép. Célanire Gauthier) d1929-
07-27 (S23f48) (73ans) SAM

Achille (Achille & Célanire Gauthier) n1894-
11-12 (B72f183v) m1919-09-02 (M13f259) Sara
Gagnon (Pierre & Angélique Perrée) SAM

M. Rose-Adélaïde (Joseph & Clara Roy) n1877-
11-20 (B81f85) m1898-11-08 (M8f14) Georges
Côté (Paul & Marie St-Pierre, LC) SAM

Adélaïde (Isidore & Rosalie Cloutier) d1889-
08-02 (S18f58) (5ms) SAM

Charles-Adélard (Olivier & Angélique Leclerc)
n1870-12-07 (B77f43v) SAM m1892-05-09 (M4f157v)
Eliza Keable (André & Philomène Dion) CC d
1928-07-14 (S33f17v) (57ans) SAM

Zénon-Adélard (Narcisse & Edith Anctil) n1882-
04-07 (B24f170v) CC

Adélard (Adélard & Eliza Keable) n1898-04-07
(B17f11) d1898-04-12 (S12f11) (7jrs) SAM

Irénée-Adélard (Joseph & Lse-Anna Isabelle)
n1901-05-21 (B30f63) d1919-04-13 (S8f227)
(18ans) CC

Adélard-André (Adélard & Eliza Keable) n1913-
04-18 (B21f92v) d1913-05-05 (S18f74v) (15jrs) CC

PELLETIER

Adélard (Eugène & Léonie Marceau) n1939-03-11
(B17f201v) CC m1962-06-23 (M1f231) Solange
Lavoie (Arthur & Alice Damien) LC

Adèle (Olivier & Angèle Leclerc) n1872-05-23
(B42f68v) m1899-08-22 (M9f42v) Edouard Lafon-
taine (Joseph & Séraphine Lévesque) d1935-06-
05 (S16f210v) (63ans) SAM

Adèle (Hubert & Marie Therrien) n1890-04-19
(B16f125v) d1891-04-23 (S5f142) (1an) CC

Adèle (Joseph & Sesanges St-Laurent) n1891-
08-22 (B56f106v) m1914-10-13 (M11f118v) Gé-
deon Blanchet (Pierre & Delphine Mimeault)
SAM d1918-11-08 (S29f34) (26ans) T

Adélia (Jean & Séraphine Vion) n1875-09-02
(B62f11) SAM

Adélia (Lucien & Odile Marin) n1894-08-12
(B57f176v) m1912-09-24 (M19f57) Philippe
Chénard (Charles & Hermine Vion) d1967-12-23
(S32f386) (73ans) SAM

Claude-Adelin (Rosario & Louise Lavallée) n
1931-12-08 (B112f44) CC m1957-06-08 Georgette
Dumais, Sayabec

Adeline (Pierre & Céline St-Pierre) m1914-10-
06 (M7f124) Hector Rochefort (vf Hélène Pel-
letier) CC

Télesphore-Adhémarr (Télesphore & Anna Isabel)
n1895-07-11 (B37f23v) CC m1921-09-20 Florina
Gagnon, St-Zénon Rim.

Adhémarr (Eustache & Antoinette Lévesque) n
1916-03-18 (B38f168v) d1919-04-30 (S10f252)
(3ans) SAM

Adjutor (Joseph & Ernestine Lévesque) n1915-
03-04 (B25f133v) d1915-03-08 (S9f134) (4jrs) SAM

PELLETIER

Adolphe (Félix & Virginie Anctil) n1880-06-28
(B56f144) d1880-12-26 (S43f151) (6ms) CC

Olivier-J.-Adrien (Isidore & Calixta Keable)
n1891-07-19 (B47f103v) m1938-08-31 (M20f9v)
Aurélié Paquet (Benoit & Hermine Pelletier)
d1953-03-05 (S10f41) (61ans) SAM

Charles-Adrien (Frs & Cécile Roy) n1893-01-20
(B5f171) CC m1921-04-26 Jeanne Lepage, St-
Henri Mtl d1981-02-25 (S8f230) (88ans) CC

Alphonse-Adrien (Elie & Léontine Jacques) n
1902-03-17 (B17f80v) CC m1925-10-29 (M12f177)
Eugénie Henley (François & Louise L'Italien)
SAM 2è m1941-06-11 (M5f10v) M.Ange Truchon
(Hector & M.Anne Bernier) CC (LMs)

Donat-Adrien (Ludger & Eugénie Jacques) n1902-
12-23 (B64f96v) d1903-02-23 (S7f100) (2ms) CC

Adrien (Télesphore & Zoade Lavoie) n1917-03-
03 (B16f177) d1917-08-24 (S11f190v) (5ms) CC

Germain-Adrien (Joseph & Adèle Larouche) n1908-
08-29 (B97f300v) m1936-07-29 (M12f243) Gil-
berte Lévesque (Adjutor & Hilaria Gasse) SAM

Adrien (Arthur & Rose-Alma Long) m1947-08-04
(M..f155) Imelda Provost (Maxime & Philomène
Poitras) d1975-02-11 (S..f103) (66ans) ML

Adrien (Ephrem & Diana Paradis) d1947-10-17
(S8f106v) (25ans) LC

René-Adrien (Roland & Gemma Leclerc) n1948-
05-24 (B15f139v) SOA m1971-08-24 Dolorès Anc-
til, St-Sauveur Québec

Adjutor-Adrien (Adrien & Gilberte Lévesque) n
1951-12-31 (B1f291v) SAM m1963-10-27 Lucie
Blanchette, N.-D.-du-Bon-Conseil

PELLETIER

Adrienna (Télesphore & Zoade Lavoie) n1915-04-24 (B25f134v) CC m1936-05-02 (M2f6) François-Léo Loiseau (Frs & Mathilda Pelchat) SOA

Louise-Alma-Adrienne (Isidore & Calixta Keable) n1894-11-09 (B70f183) SAM m1918-12-31 Arthur Robichaud, St-Damase

M.Louise-Adrienne (Adélard & Lisa Keable) n1895-06-30 (B47f200v) SAM

Adrienne (Germain & Adèle Larouche) n1912-11-24 (B104f60v) m1937-12-28 (M25f283) Edmond Lévesque (Joseph & Eugénie Lévesque) SAM

Adrienne (Ludger & Eugénie Jacques) n1913-06-11 (B32f96) CC m1936-09-12 Léo Lévesque, St-Léon-le-Grand

Adrienne (Félix & Marie St-Pierre) n1915-01-19 (B3f128) CC m1933-09-19 (M3f7v) Paul-Emile Sergerie (Télesphore & Maria Isabelle) LC

Michelle-Agathe (Achille & Sara Gagnon) n1923-06-19 (B47f85v) m1948-05-12 (M3f138) Léonard Pelletier (Georges & Attala Côté) SAM

Agnès (Achille & Sara Gagnon) n1927-02-21 (B10f223) SAM m1957-02-16 Léopold Gagnon, St-Jacques Mtl

Aimé-Arthur (Arthur & Marie Pineault) n1906-06-16 (B31f170) CC

Louis-Emilien-Aimé (Télesphore & Anna Isabel) n1908-033-30 (B19f5v) CC

Aimé-Bertrand (Uldéric & Amanda Bouchard) n1927-10-01 (B74f183v) d1927-12-15 (S27f188v) (2ms) CC

Alain (Raymond & Rose Leclerc) d1962-03-19 (S10f215) (13ans) SAM



Pelletier Jean-Léo
f. Jean-Marc & Léona
Paquet
d1986-11-15 A23 SAM

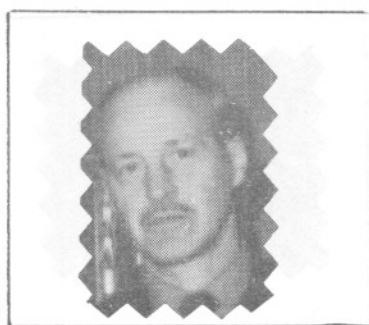

Pelletier Marc
ép. Julienne Therrien
d1983-09-27 A53 10241
T



Pelletier Antoinette
ép. Joseph Collin
d1962-03-28 A72
SAM

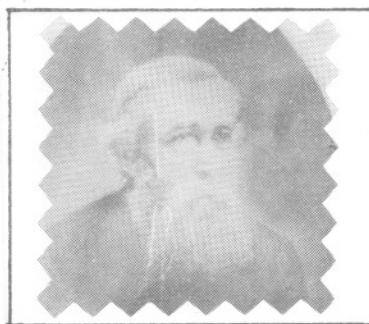

Pelletier Antoine
ép. Caroline Perrée
2è m. Emma Perrée
d1914-05-02 A.. SAM

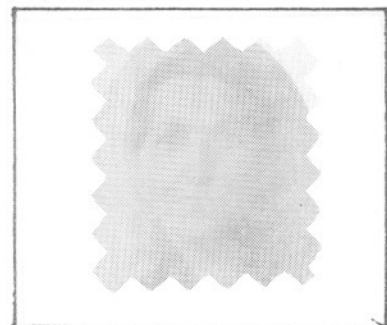

Pelletier M. Laure-Emma
ép. J.-Louis St-Laurent
d1935-11-30 A42
T



Pelletier Rêmi
ép. Marie Pelletier
d1944-07-21 AB1
SAM

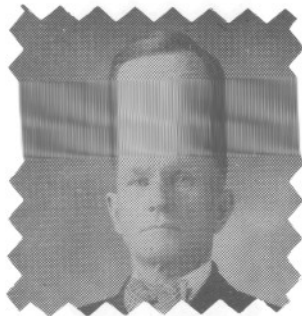

Pelletier Jean-Bte
ép. Marie Michaud
2è m. Alma Lefrançois.
d1961-11-25 A83 SAM



Pelletier Isidore
ép. Gisèle Lemieux
d1971-02-12 A35
SAM

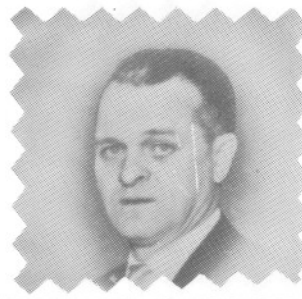

Pelletier Jean-Bte
ép. Maria Bêchard
d1968-09-25 A61
SAM



Pelletier Gustave
ép. Eugénie Chénard
d1976-08-20 A77
SAM



Pelletier Isidore
ép. Rosalie Cloutier
d1933-02-13 A90
SAM



Pelletier Gilbert
f. Delphin & Albina
Bêrubé
d1936-02-16 A15

PELLETIER

Alain(Hormidas & Adrienne Michaud)n1952-01-06
(B5f292)m1978-07-22(M12f437)Jeanne-Paule Pro-
vencher (Léon & Jeanne-d'Arc Mercier, Mtl)SAM

Alain (Urgèle & Léonie Marceau) n1953-01-16
(B6f130v) m1980-07-04 (M8f194) Guylaine Tan-
guay (Sylva & Germaine Barriault) CC

Paul-Alain (Jean-Paul & Blanche-Alice Deroy)
n1953-07-21 (B105f60v) SAM m1979-07-21 Mar-
jolaine Lachance, St-Thomas-de-Villeneuve

Alain (Marcel & Anita Synnett) n1958-07-07
(B85f53) SAM

Alcidas-Alain (Irène & Hélène Pelletier) n
1958-11-01 (B143f60v) SAM

Charles-Alain (Aurélien & Bernadette Sasse-
ville) n1959-06-19 (B77f84) SAM

Alain (Simmon & Victoria Tanguay) n1959-11-16
(B151f106v) SAM

Alain (Raymond & Raymonde St-Laurent) n1960-
05-09 (B56f126v) SAM

Claude-Alain (Julien & Lucille Landry) n1961-
10-08 (B72f185) CC

Alain-Henri (Antonin & Aurore Parent) n1962-
04-14 (B33f198v) CC

Alain (Antoine & Gabrielle Gauthier) n1963-
11-10 (B151f12) d1964-05-04 (S13f41) (7ms)SAM

Alain (Alfred & Georgette Gaumont) n1964-06-
29 (B46f262) CC

Alban (Roch & Carmelle Deroy) n1958-09-04
(B108f51) SAM m1979-07-21 (M10f117) Roselle
Ross (Emile & Ovilda Blanchette) T

PELLETIER

Albert (Alphonse & Philomène Richard) m1918-09-17 (M7f213) Alphonsine Roy (Louis & Nymphodore Dugas) CC

Albert (vf Eliane Vaillancourt) d1950-11-13 (S45f244v) (47ans) SAM

Albert (Jean-Bte & Marie Michaud) n1903-03-31 (B20f129) SAM m1927-..-15 Alma Larouche SAM

Albert-Alexis (Charles & Emma Marquis) n1904-09-14 (B86f173) d1904-11-27 (S33f181)(2ms)SAM

Albert (Cléophas & Azilda St-Pierre) n1906-08-31 (B43f173) CC m1929-06-19 Adrienne Lemieux, LMs 2e m1946-10-05 Yvette Constantin, St-Edouard Mtl

Valence-Albert (Valence & M.Anne Lemieux) n1910-06-27 (B56f362) SAM

Albert (Oscar & Ferdinande Pinel, St-Ulric Mat.) m1943-08-18 (M15f67) Aliette Fournier (Patrice & Anne Pelletier) CC

Albert (Lucien & M.Louise Chénard) m1946-06-15 (M8f45v) Rita Dugas (Charles & M.Louise Dupuis) SAM

Léon-Albert (Albert & Aliette Fournier)n1944-12-02 (B146f270v) SAM

Alberta (Télesphore & Anna Isabelle) n1899-04-10 (B21f22v) d1899-04-28 (S7f23v)(18jrs)CC

Omérite-Alberta (Joseph & Philomène Dumais) n1907-07-10 (B39f189) m1941-11-16 (M23f23) Félix Lemieux (vf M.Ange Pelletier) CC

Alberta (Joseph & Rosanna Isabelle) n1910-11-06 (B56f50v) m1926-04-07 (M3f143) Raymond Chicoine (Edouard & Nathalie Bernatchez, Cloridorme) CC

PELLETIER

Albertine (Joseph & Rose-Anna Isabelle)n1898-04-18(B15f5)m1916-07-18(M4f163) J-Bte Lajoie (Anicet & Vitaline Dupuis)2è m1963-02-23 (M4 f225v) Albert Lévesque (vf M.Anne Lévesque) d1969-03-23 (S4f7) (70ans) CC

Albertine (Charles & M.Louise Tanguay) n1914-01-10 (B5f98) m1948-04-14 (M2f133) Henri St-Amand (Henri & Cordélia Chénard,St-Arsène)SAM

Eugénie-Albertine(J.B. & M. Michaud)n1915-11-28 (B135f159) m1938-08-03(M16f6) Henri Lepage (Ferdinand & Antoinette Dion) d1965-03-10(S7f 118)(49ans)SAM

Alcide (Urgèle & Léonie Marceau) n1949-07-27 (B77f245) CC m1972-10-14 Michelina-Angéline Aquino, N.-D.-de-Pompéi Mtl

Alex (Fabien & Gaétane Paquet) n1968-10-05 (B86f458) SAM

Alexandre (Pierre & Odina Truchon) m1943-08-24 (M10f86) Irène Gagnon (J.-Marie & Azilda Landry, St-Cléophas Mat.) SOA

Alexina (Cléophas & Azilda St-Pierre) n1915-03-19 (B17f132v) m1942-08-27 (M10f40v) Elzéar Roy (Olivier & Eugénie Roy) CC

Alexis (Jean-Charles & M.Louise Beaupré) d 1942-11-18 (S6f16) (18ans) SAM

François-Laurent-Alexis (Rémi & Marie Pelletier) n1893-08-10 (B51f148v) m1913-07-08(M14 f81v) Alvine Lévesque (Jérôme & Marie Henley) d1974-04-09 (S9f17) (80ans) SAM

Alfred (Théophile & Marcelline Chénard)n1869-01-03 (B1f11v) d1873-06-19 (S20f89v)(4ans)SAM

Alfred (Félix & Louise Blouin) n1870-06-15 (B38f66v) CC

PELLETIER

Alfred (Paul & Ursule Miville) n1885-06-19
(B53f278) d1886-01-04 (S2f292) (6ms) SAM

Alfred (Jean-Bte & Marie Michaud) n1904-05-10
(B55f162) m1936-04-15 (M4f232v) Rose-Hélène
Lefrançois (Henri & Alma Lefrançois) SAM

Alfred (Alexandre & Marie Rioux, Mat.) m1943-
07-24 (M10f63v) Cécile Vallée (Jean-Bte & Al-
vine Bernatchez) CC

Alfred-Cyrille (Uldéric & Amanda Bouchard) n
1926-02-16 (B14f140) m1951-09-04 (M26f81)
Georgette Gaumont, St-Conrad-de-Bon.) cc

Alfreda (Elie & Léontine Jacques) n1898-10-13
(B49f12v) m1925-10-29 (M16f134v) Aurèle Côté
(Luc & Azilda Gagnon) 2è m1951-06-02 (M4f66)
Jean-Baptiste Crousset (Guillaume & Adèle Le-
vasseur, LMs) CC

Alice (Magloire & Catherine Labrie) n1874-12-
10 (B85f119) SAM m1921-11-22 Napoléon Delor-
me, N.-D.-Central Falls Rhode Island, dioc.
Providence

Alice-Imelda (Antoine & Emma Perrée) n1889-
03-01 (B13f52) d1916-06-24(S27f179)(27ans)SAM

Alice-Gisèle (Jean-Bte & Alma Leclerc) n1929-
01-21(B13f32v) SAM m1964-12-12 Cornelins-Earl
Craig, St-Maurice au camp Pétavawa Ont.

Alice-Calixta (Isidore & Calixta Keable) n
1897-07-24 (B55f262v) SAM

Aliette-Georgianna (Jean-Bte & Alma Leclerc)
n1921-12-31 (B103f37v) SAM

Aliette (Ephrem & Diana Paradis) m1942-11-04
(M10f67v) Alfred Pouliot (Joseph & Emilia
Isabel) (vf Annette Paradis) LC

PELLETIER

Aliette-Corinne (Ls-Philippe & Elisa Pelletier) n1926-12-14 (B97f216) SAM

Aliette (Léon & Adélie Tanguay-Castonguay) n1944-05-25 (B64f246) SAM m1966-07-02 (M..f172) Claude Gilbert (Paul-Emile & M.Ange Thériault) ML

Véronique-Aliette (Hébert & Cécile Pelletier) n1948-12-08 (B29f64) SBL m1970-07-11(M17f118) Roland Rioux (Léon & Thérèse Chenel,MS) SAM

Thérèse-Aline (Hébert & Cécile Pelletier) n 1947-09-28(B168f113v)m1971-08-07(M22f225) Patrice Sergerie (Aurèle & Lucienne Roy,CC) SAM

Alix-Gilberte (Georges & Adéla Côté) n1917-11-18 (B63f214) m1939-10-30 (M22f60) Laurence Hayes (Georges & Maude Laurorie, Cap-de-la-Madeleine) SAM

Allan-Rémi (Luc & M.Marthe Roy) n1969-05-19 (B41f4) SAM

Allen-Nelson (Ls-Marie & Jacqueline Brousseau) n1970-04-10 (B31f99) SAM

Alma (Jean & Séraphine Vion) n1972-08-23(B60f73) SAM

M.-Anne-Alma(Pierre & Céline St-Pierre)n1887-10-22 (B51f85) d1891-06-16 (S9f144v)(4ans) CC

M.Anne-Alma (Amable & Céline Beaulieu) n1888-08-12(B53f37v) m1903-09-22 (M11f139v) Norbert Barriault (Jean-Bte & Philomène Isabelle,LC) d1932-09-03 (S21f139) (44ans) SAM

Alma-Calixta (Isidore & Calixta Keable)d1979-01-21 (S2f4) (81ans) SAM

Alphéda (Venant & M.Anne Lemieux) n1918-04-06 (B36f225v) SAM m1962-10-27 Gérard Tanguay,Mtl

PELLETIER

Alphée (Joseph & Lse-Anna Isabel) n1912-12-22
(B64f86v) CC m1937-03-29 (M3f14) Angéline Lève-
sque (Jean & Léonie Langlois) SOA

Alphée (Ludger & Eugénie Jacques) n1915-06-30
(B44f139) CC m1939-05-10 Cécile Lèvesque, St-
Léon-le-Grand

Alphonse (Charles & Adéline St-Pierre) n1871-
02-26 (B11f72) CC

Alphonse (Jérôme & Marie Dionne) n1871-03-13
(B13f47v) d1871-05-03 (S4f73v) (lms) CC (CAR)

Alphonse (Théophile & Marcelline Chénard) n
1873-01-30 (B17f81) SAM

Alphonse (Joseph & Virginie Morin) n1874-07-
10 (B49f110v) d1874-09-09 (S46f114) (2ms) SAM

Charles-Alphonse (Antoine & Emma Perrée) n
1885-11-20 (B87f289v) m1918-01-02 (M1f217v)
Eugénie Pelletier (Arthur & Antoinette Le-
françois) SAM

Norbert-Alphonse (Frédéric & Euphémie Ver-
reault) n1889-10-09 (B46f116) CC Prof.rel.
1944-05-20 à la Trappe d'Oka sous le nom de
Père Clément d1965-09-22

François-Alphonse (Frs & Cécile Roy) n1890-
08-03 (B36f130v) m1920-08-23 (M9f14v) Adé-
laïde Gagné (Philippe & Elmire Rousseau) d
1973-05-18 (S15f263) (82ans) CC

Alphonse (Amable & Sara Lèvesque) n1898-04-28
(B21f12) m1921-06-14(M12f20) M.Anne Pelletier
(Jean-Bte & Marie Michaud) SAM

Alphonse-Edouard (Narcisse & Anna Lèvesque) n
1902-01-02 (B2f97v) SAM m1924-10-02 (M16f109)
Paula Lepage (Ernest & Eugénie Miville) CC
d1973-08-29 (S26f457) (71ans) SAM

PELLETIER

Alphonse (Jean-bte & Alma Leclerc) n1911-05-13 (B57f14v) m1937-08-04 (M17f274) Béatrice Therriault (Ovide & Eliane Gagné) SAM

Alphonse (Alphonse & Philomène Richard) m1936-09-30 (M18f247v) Marguerite Thibault (Ethelbert & Blanche Gagnon) SAM

J.-M.-Alphonse (Lorenzo & M. Anne Lafontaine) n1935-07-18 (B56f214) SAM m1959-09-24 Aline Gagnon, Ste-Anne-de-Portneuf

Alphonsine (Jean & Séraphine Vion) n1880-08-26 (B45f137v) SAM

Adeline-Alphonsine (Frédéric & Euphémie Verreault) n1891-05-15 (B29f143v) CC rel. Sr Marie de St-Alphonse R.S.R. d1975-07-25 Rim.

Alphonsine (Charles & M. Louise Tanguay) n1918-03-05 (B24f223v) d1969-09-09 (S32f49) (51ans) SAM

Alphonsine-Henriette (Eloi & Léonie Gaumont) n1948-02-16 (B20f129v) SAM m1972-02-17 Jean-Claude Jean, Pentecôte

M. Anne-Alvine (Cléophas & Azilda St-Pierre) n1904-10-24 (B56f136v) m1924-11-24 (M19f112v) Edgar Jourdain (Joseph & Eva Gagné) CC

Alyre (Félix & Eloïse Blouin) n1869-03-27 (B16f46v) (ép. Louise-Anna Sergerie) d1959-02-25 (S3f116) (89ans) CC

Amable (François & Marguerite Dutremble) n1845-05-21 (B51f43) m1868-02-25 (M4f141v) Céline Beaulieu (Hubert & Marie Paradis) d1894-05-23 (S32f170v) (49ans) SAM

Amable (Jean-Bte & Séraphine Vion) n1868-10-09 (B10f5) SAM

PELLETIER

Ignace-Amable (Amable & Céline Beaulieu) n
1873-02-01 (B18f81) m1895-07-22(M8f203v) Sara
Lévesque (Louis & Sara Bouffard) d1952-06-27
(S32f11v) (79ans) SAM

Amable (Joseph & Ernestine Lévesque) n1913-
01-27 (B13f66) d1913-01-30 (S8f66) (4jrs) SAM

Alice-Amanda (Isidore & Rosalie Cloutier) n
1872-11-03 (B70f75v) m1890-08-25 (M6f83v)
Georges Vaillancourt (Jean & Philomène Chrétien) SAM

Amanda (Frédéric & Euphémie Verreault) d1983-
06-05 (s11f331) (80ans) CC

Amélie (Jean-Louis & Francine Belzile) n1975-
06-20 (B44f151) SAM

André (ép. Julie Rioux) d1894-04-30 (S26f167v)
(85ans) SAM

André (Michel & Marie Lafontaine) n1875-01-07
(B6f121v) SAM m1901-01-22 (M2f56) Rebecca
Ouellet (Alexandre & Georgianna Lefrançois)CC
d1953-05-08 (S22f51v) (78ans) SAM

André (Eustache & Rosalie Marin) m1922-11-29
(M15f64) Alphéda Soucy (Joseph & Alice Serge-
rie) d1973-05-24 (S17f264) (75ans) CC

André (Yvon & Ange-Ida Lavoie) n1926-08-02
(B65f151) d1945-05-15 (S17f116) (18ans) CC

André-Lorenzo (Lorenzo & M. Anne Lafontaine)
n1937-03-19 (B24f259v) SAM m1965-06-26 Lucil-
le Trépanier, N.-D.-de-Fatima Mtl

Paul-André (Alphonse & Paula Lepage,) n1937-
11-13(B90f281) SAM m1964-10-12(M18f270v)Yvet-
te Gosselin (Euclide & Rose-Alma Ouellet) CC

PELLETIER

André (René & Philomène Rioux, St-Siméon Rim.) m1961-05-13 (M4f171) Madeleine Deroy (Charles & M. Blanche Pelletier) SAM

André-Aimé (Rosaire & Louise Vallée) n1941-02-23 (B19f5) m1958-10-27 (M19f158) Thérèse Isabelle (Jean-Bte & Yvonne Gagné) CC

André (Gérard & Rita Dugas) n1945-06-16 (B66f118v) CC

André (Yvon & M. Ange Lefrançois) n1946-05-08 (B65f41) d1946-05-12 (S23f42) (4jrs) SAM

Louis-André (Jean-de-Lalande & Yolande Blanchette) n1953-02-05 (B19f38v) d1954-05-18 (S19f109) (1an) SAM

Marcel-André (Julien & Lucille Landry) n1955-04-13 (B55f216v) CC m1979-09-15 Johanne Pominville, St-Timothée Cté Beauharnois

André (Roland & Gemma Leclerc) n1956-10-21 (B37f32v) SOA

François-André (Guy & Cécile Pelletier) n1957-10-06 (B130f79v) CC m1986-05-31 Diane Michaud, S.-C.-de-Jésus Longueuil

Marc-André (Alfred & Georgette Gaumont) n1961-01-04 (B2f164) CC

André (René & Sophie Lemieux) n1964-09-23 (B..f154) ML

Pierre-André (André & Diane Bernatchez) n1981-09-27 (B40f268) CC

André-Albert (Lucien & Odile Marin) n1901-12-25 (B76f96v) SAM m1928-09-05 (M19f213) Blanche Emond (Jean-Bte & Emérilda St-Louis) CC

PELLETIER

André-Albert (Isidore & Lèda Vaillancourt) n
1903-09-18 (B67f113) CC m1931-08-31 Lènora
Urchis, St-Thomas d'Aquin

André-Albert (Paul & Délina Dion) n1906-03-14
(B29f225) m1951-05-14 (M7f265v) Marie Servant
(vve Louis Lemieux) 2è m1977-03-09 (M3f314)
Imelda Therrien (Théodore & Scholastique
Therrien) SAM

André-Albert (Télesphore & Marie Lèvesque) n
1911-12-17 (B135f34) m1934-04-03 (M2f182v)
Yvonne Dugas (Conrad & Angéline Lèvesque) SAM

Michelle-Andrée (Jean-Bte & Alberte Levas-
seur) n1944-09-12 (B120f261v) SAM

Andrée (Majella & Madeleine Soucy) n1958-04-
12 (B41f92) CC

M. Ange-Ida (Gérard & Rita Dugas) n1943-05-13
(B33f57v) CC m1961-10-14 Antoine Locas, St-
François-Solano Mtl

Ange-Marie (Alphée & Angéline Lèvesque) n1945-
09-06 (B12f87v) LC m1964-04-25 (M1f257v) Jean-
Paul Sergerie (Léo-Paul & Alida Michaud) CC

Alberta-Angéla (Georges & Marcelle Trépanier)
n1942-10-25 (B139f186) SAM m1970-09-19 Anto-
nio Rioux, St-Antoine Longueuil

Angèle (Chs-Edouard & Eveline Dupuis) n1936-
06-22 (B57f238v) m1959-08-08 (M10f88v) Cler-
mont Brisebois (Omer & Adéline Tanguay) SAM

Angèle (Philippe & Domithilde Lemieux) m1957-
08-29 (M9f32v) Harold Blanchette (Ludger &
Ina Rabey) SM

M.-J.-Angèle (Germain & Eva Richard) n1939-
09-19 (B106f54v) d1941-01-13 (S4f116) (15ms) SAM

PELLETIER

Angéline (Joseph & Lse-Anna Isabelle) n1899-09-13 (B52f31v) m1918-03-09 (M1f203) Alphée St-Pierre (Michel & Gracieuse Ouellet) d1977-05-27 (S7f16) (77ans) CC

Angéline (Paul & Délina Dion) n1901-02-19 (B13f78v) d1901-09-05 (S26f90v) (7ms) SAM

Angéline (Napoléon & Céline Lemieux) n1906-06-01 (B60f230v) SAM

Angéline (Gustave & Eugénie Chénard) n1938-05-13 (B46f295) SAM (SBL)

Angélique (Olivier & Angélique Leclerc)n1862-04-16 (B36f37) m1885-04-13 (M3f272v) Napoléon Vaillancourt (Octave & Marguerite Tanguay) d1929-01-07 (S2f31) (67ans) SAM

M. Anne-Angélique (Isidore & Clarisse Roy) n1882-01-24 (B5f167v) CC

Angélique (Achille & Célanire Gauthier)n1888-11-08 (B77f43v) d1932-03-01(S4f123)(43ans)SAM

Justine-Angélique (Rémi & Marie Pelletier) n1892-06-17 (B50f124) m1918-02-05 (M4f221v) Téléphore Lévesque (Thomas & Délina Bérubé) d1932-09-24 (S22f140) (40ans) SAM

Anicette (Henri & M. Anne St-Laurent) n1950-10-27 (B140f242) m1973-08-31 (M48f457) Véronique Isabelle (Elisée & M. Anne Gendron) SAM

Anita (Ozario & Louisa Vallée)n1930-06-26(B72f11v) CC m1956-08-20 Rosaire Otis, Sayabec

Anita (Paul & M. Ange Therrien) n1934-11-06 (B90f195) m1953-04-18 (M6f47v) Roland Dupuis (Martial & Rosa Vallée) SAM

Anna (Germain & Marie Bond) m1869-07-12 (M.. f20) Joseph Michaud (Louis & Henriette Picard) d1876-01-06 (S.. f97) (23ans) ML

PELLETIER

Blanche-Anna (Joseph & Amanda Turcotte) n1906-10-21 (B107f242) d1971-03-20 (S9f181) (64ans) SAM

Anne-Marie-Imelda (Joseph & Ernestine Lévesque) n1906-05-01 (B44f228) m1925-10-21 (M10f175v) Conrad Chenel (Joseph & Anna Thériault) d1975-03-21 (S9f115) (68ans) SAM

Anna-Marie (Joseph & Amanda Turcotte) d1927-11-28 (S35f248) (21ans) SAM

Anne-Marie-Olivine (Olivier & Eugénie Lévesque) n1906-08-17 (B89f237v) m1939-08-02 (M14f48v) Auguste Gaumont (vf Imelda Barriault) 2e m1953-08-22 (M21f64) Omer Therrien (vf Amélia Dugas, T) SAM

Anne-Marie (Albert & Alphonsine Roy) n1931-05-07 (B52f30v) CC m1950-09-12 (M6f162) Aurèle Fraser (Aurèle & Angéline Paradis) SOA

Anne-Marie (Napoléon & Délia Dupuis) n1931-09-27 (B88f110) SAM m1950-03-04 Gerald Barriault, St-Enfant-Jésus Mtl

Anne-Marie (Alfred & Rose-Hélène Lefrançois) n1952-02-24 (B41f298) d1952-02-26 (S15f298v) (2jrs) SAM

Annette (Charles & M. Louise Tanguay) n1909-11-29 (B125f244) m1936-09-01 (M14f245) Conrad Savard (Abraham & Odina Pelletier) SAM

Blanche-Annette (Félix & Marie St-Pierre) n1916-07-05 (B45f163) CC m1934-04-04 (M1f9v) Louis Lajoie (Anicet & Vitaline Dupuis) LC 2e m1979-11-10 (M28f162) Léonidas Ouellet (Hubert & Adélie Lemieux) (vf Evelina Fournier) CC

Annette (Rosario & Louisa Vallée) d1939-06-24 (S12f206) (15ans) CC

GENEALOGIE DES PELLETIER PAULETTE

1=	Eloi	Bresolette Perche		Françoise Matte
2=	Guillaume	St-Aubin-de-Tourouve		Michelle Mabilie
3=	Jean	Québec	m1649-11-09	Anne Langlois
4=	Charles	Rivière-Ouelle	m1711-01-12	Barbe St-Pierre
5=	Jean-Frs-Bernard	St-Roch	m1738-11-02	Marthe Brisson
6=	François-Maurice	La Pocatière	m1768-01-11	Angélique Saucier
7=	Jean-François	Rivière-Ouelle	m1803-07-25	Victoire St-Laurent
8=	Paul	Matane, SAM	m1845-08-19	Geneviève Lafontaine
9=	Lucien	Ste-A.-des-Monts	m1885-09-29	Odile Marin
10=	Joseph-Lucien	Ste-A.-des-Monts	m1912-05-07	M.Louise Chénard
11=	Albert	Ste-A.-des-Monts	m1947-06-15	Rita Dugas
12=	Martin	Ste-A.-des-Monts	n1958-07-13	

Recherchiste Institut Drouin

=====

GENEALOGIE DES PELLETIER LA CRÈPE

5=	 Jean-Frs-Bernard	St-Roch	m1738-11-02	Marthe Brisson
6=	 François	La Pocatière	m1778-10-23	Charlotte Miville
7=	 Alexis	Rivière-Ouelle	m1778-10-23	Marcelline Pelletier
8=	 Alexis	Cacouna	m1846-01-13	Justine Roy
9=	 Rémi	Ste-A.-des-Monts	m1880-02-04	Mathilda Pelletier
10=	 Alexis	Ste-A.-des-Monts	m1913--7-08	Alvina Lévesque
11=	 Gérard	St-B.-des-Lacs	m1936-02-19	Germaine Truchon
12=	 Charles-Eugène	Ste-A.-des-Monts	m1973-08-10	Louisette Kenney
13=	 Martin	Ste-A.-des-Monts	n1972-11-12	

Recherchiste Roland Provost

=====

PELLETIER

Annette (Télesphore & Zoada Lavoie) n1926-10-09 (B A101f158) CC m1943-01-04 (M1f78v) Gustave-Henri Cyr (Joseph & Maria Perrée) SOA

Annette (Roch & Yvette Lévesque) n1960-07-12 (B77f132) SAM

Annick (Jean-Yves & Sonia Gagnon) n1973-10-18 (B96f481) SAM

Annie-Arlène (Guy & Rose-Anna Meunier) n1967-07-23 (B..f183) ML

Annie-Lynda (Gilles & Aliette Lévesque) n1970-05-17 (B43f115) SAM

Annie (Raynald & Jeanne-Eva Lapierre) n1972-01-02 (B6f179) CC

Annie-Lina (Jogues & Jacqueline Gagné) n1975-12-08 (B1f193) SAM

Annie (Roger & Margot Albert) n1976-07-25 (B67f269) SAM

Annie-Raymonde (Raymond & Suzanne Pelletier) n1977-01-31 (B29f318) SAM

Annie-Sonia (Jacques & Lyne Gagnon) n1978-05-20 (B40f423) SAM

Anonyme (j.) (Achille & Célanire Gauthier) n.. d1898-03-10 (B..S8f9) SAM

Anonyme (j.) (Achille & Célanire Gauthier) n.. d1898-03-10 (B9 S7f9v) SAM

Anonyme (Alphonse & Marguerite Thibault) n.. d1954-08-14 (B138 S29f127) SAM

Anonyme (Charles & Emma Marquis) n.. d1912-07-02 (B64 S29f51) SAM

PELLETIER

Anonyme (Charles & Adélaïde St-Louis)n..d..
enr1919-05-31 (S13f254) SAM

Anonyme (Charles & Adélaïde St-Louis)n.d1921-

06-24 (B56 S26f21) SAM

Anonyme (Chs-Edouard & Antoinette Pelletier)
n..d1953-07-30 (B109 S32f61v) SAM

Anonyme (Daniel & Mariette Thibault)n..d1959-
08-10 (B99 S222f90v) SAM

Anonyme (Denis & Gilberte Dumont)n..d1948-01-
28 (B3 S1f137v) SOA

Anonyme (Emile & Julienne Pelletier)n..d1942-
02-18 (B25 S3f157v) CC

Anonyme (Emile & Julienne Pelletier)n..d1942-
10-17 (B133 S37f185) CC

Anonyme (Emile & Julienne Pelletier)n..d1946-
02-04 (B14 S5f29) SAM

Anonyme (Emmanuel & Dolorès Isabel)n..d1964-
05-05 (B33 S7f258v) CC

Anonyme (Fernand & Huguette Paquet)n..d1971-
12-12 (B94 S37f262) SAM

Anonyme (François & Anna Voisard)n..d1905-04-
12 (S13f195v) SAM

Anonyme (François & Florida Thibault)n.d1927-
10-10 (B79 S23f184v) CC

Anonyme (Germain & Marie Côté)n..d1860-04-19
(S5f5v) SAM

Anonyme (Germain & Antoinette Laflamme)n..
d1926-04-26 (B29 S10f194) SAM

PELLETIER

Anonyme (Germain & Antoinette Laflamme)n..
d1931-11-25 (B102 S26f115v) SAM

Anonyme (Germain & Antoinette Laflamme)n..
d1933-08-05 (B67 S12f165) SAM

Anonyme (Gilles & Cécile Marin)n..d1959-09-10
(B23 S2f72) SAM

Anonyme (Hector & Exilia Servant)n..d1937-07-
12 (B64 S16f270v) SAM

Anonyme (Hector & Albertine Gagnon)n..d1950-
09-19 (B96 S22f42) CC

Anonyme (Hermel & Monique Gagnon)n..d1960-11-
10 (B133 S3f149) SAM

Anonyme (Hermel & Monique Gagnon)n..d1962-05-
11 (B55 S44f221v) SAM

Anonyme (Hormidas & Eugénie Chénard)n..d1940-
08-15 (B105 S28f97) SAM

Anonyme (Hormidas & Eugénie Chénard)n..d1942-
09-17 (B125 S31f181v) SAM

Anonyme (Isidore & Rosalie Cloutier)n..d1881-
10-28 (B71 S15f164v) SAM

Anonyme (Jean-Bte & Emma Leclerc)n..d.. enr
1920-02-02 (S10f273) SAM

Anonyme (Jean-Bte & Alma Lefrançois)n..d1940-
12-28 (S45f113) SAM

Anonyme (Jean-Eudes & Marthe Chenel)n..d1952-
02-17 (B38 S14f297v) SAM

Anonyme (Jérôme & Marie Dionne)n..d1878-02-17
(B20 S2f92) CC

Anonyme (Joseph & Adèle Larouche)n..d1907-08-
02 (B87 S27f269) SAM

PELLETIER

Anonyme (Léonard & Thérèse St-Laurent)n..
d1943-03-07 (B41 S9f82) SAM

Anonyme (Louis-A. & Anna Gagné)n..d1946-06-10
(B79 S25f45) SAM

Anonyme (Magloire & Catherine Labrie)n..d..
enr1868-07-13 (S14f146v) SAM

Anonyme (Magloire & Catherine Labrie)n.d1877-
03-23 (B28 S..f47) SAM

Anonyme (Marcel & Malvina Leclerc)n..d1881-
04-25 (B26 S4f157) CC

Anonyme (Marcel & Malvina Leclerc)n.d1894-04-
14 (B19f5) CC

Anonyme (Marcel & Malvina Leclerc)n..d1897-
06-09 (B25 S10f51v) CC

Anonyme (Maurice & Annette St-Pierre)n.d1940-
06-05 (B79 S22f88v) SAM

Anonyme (Napoléon & Adéline Dupuis)n..d1926-
06-27 (B50 S18f101) SAM

Anonyme (Norbert & Esther Lepage)n..d1898-06-
05 (S12f6v) CC

Anonyme (Philippe & Séraphine Lafontaine)n..
d1906-11-01 (B111 S30f243v) SAM

Anonyme (Philippe-Laurent & Yvonne Béchard)n..
d1945-09-23 (B115 S39f7v) SAM

Anonyme (Pierre-Paul & Marthe Daraïche)n..
d1961-11-30 (B88 S28f188v) CC

Anonyme (Raoul & Adèle Vaillancourt)n..d1913-
12-26 9B146 S48f96v) SAM

Anonyme (Raymond G. & Raymonde St-Laurent)n..
d1956-01-26 (B5 S4f212) SAM

PELLETIER

Anonyme (Raymond & Rose Leclerc)n..d1959-05-13 (B67f80v) SAM

Anonyme (Raynald & Clémence Lepage)n..d1970-12-25 (B86 S36f167) SAM

Anonyme (René & Armande Cyr)n..d1943-12-14 (B139 S48f231) SAM

Anonyme (Richard & Adélaïde Dumont)n..d1939-07-21 (S8f38) SOA

Anonyme (Rosaire & Rita Otis)n..d1948-12-17 (B166f164) SAM

Anonyme (Serge & Louissette Dion)n..d1973-01-23 (S1f99) MS

Anonyme (Télesphore & Délina Isabelle)n..d1879-11-15 (B104 S42f130v) CC

Anonyme (Théodore & Rosalie Cloutier)n.d1880-12-08 (B88 S40f144) SAM

Anonyme (Thomas & Yvonne Côté)n..d1931-04-30 (B45 S13f100) SAM

Anonyme (Valère & Valérie Beaulieu)n..d1969-01-27 (B9 S1f479) SAM

Anonyme (Yvon & M. Ange Lefrançois)n..d1948-07-08 (B90 S22f144) SAM

Anonyme (Yvon & M. Ange Lefrançois)n..d1954-10-26 (B178 S43f143) SAM

Antoine (Alexis & Marcelline Pelletier)m1865-09-12 (M14f92v) Caroline Perrée (John & Sara Lepage) 2è m1880-10-11 (M10f141) Emma-Adéline Perrée (John & Sara Lepage) d1914-05-02 (S16 f106) (77ans) SAM

PELLETIER

Antoine (Magloire & Catherine Labrie) n1860-08-09 (B38f8v) SAM (CC)

Antoine-Ernest (Antoine & Caroline Perrée) n 1879-04-16 (B32f94) SAM

Antoine (Germain & Adèle Larouche) n1924-12-20 (B96f146) m1961-08-17 (M20f187) Alice Tanguay (Alphonse & Ernestine Lèvesque) SAM

Délina-Antoinette (Paul & Geneviève Lafontaine) n1867-01-05 (B9f124v) SAM m1887-09-13 Joachim Noël, RAR

Antoinette (Joseph & Clara Roy) n1875-08-21 (B54f39) CAM m1894-07-23 (M4f8) Hyppolite dit Paul Vallée (vf Appoline Gagné) CC 2è m1929-02-04 (M2f33v) Joseph Pelletier (vf Angèle Pelletier) SAM

Antoinette (Magloire & Catherine Labrie) n 1880-04-11 (B28f127v) (vve Arthur Lapointe) 2è m1903-01-07 (M3f123) Edmond Lepage (vf Priscille Dubé) d1926-05-05 (S12f195v) (46ans) SAM

Antoinette (Jean & Séraphine Vion) n1883-05-21 (B44f203) d1883-06-04 (S15f205) (15jrs) SAM

M. Anne-Antoinette (Pierre & Marie St-Pierre) n1884-12-24 (B99f264v) m1902-07-21 (M7f107) Emile Lepage (Sylvain & Marguerite Keable) d1950-08-07 (S36f230) (65ans) SAM

Antoinette (Lucien & Adèle Marin) n1888-01-31 (B7f26) m1912-01-15 (M2f36v) Ephrem Chénard (Charles & Hermine Vion) d1951-10-17 (S28f284) (63ans) SAM

Antoinette (Paul & Aurélie Miville) n1889-05-24 (B27f55v) SAM

PELLETIER

Antoinette (Germain & Marie Létourneau) n1889-10-11 (B60f62v) m1905-10-24 (M15f212v) Joseph Collin (Charles & Ursule Dugas) d1962-03-28 (S11f216v) (72ans) SAM

M. Anne-Antoinette (Marcel & Malvina Leclerc) n1892-03-10 (B11f155) d1913-09-14 (S18f102v) (21ans) CC

Alice-Angélique-Antoinette (Charles & Emma Marquis) n1893-10-02 (B64f151v) d1909-10-15 (S55f340) (16ans) SAM

Antoinette (Lucien & Cécile Marin) n1897-07-27 (B57f263) m1920-08-29 (M11f285) Antonio Trépanier (Pierre & Rosalie St-Laurent) SAM

Adèle-Antoinette (Napoléon & Céline Lemieux) n1904-06-14 (B68f164v) SAM

Antoinette (Joseph & Ernestine Lévesque) n1909-07-02 (B67f329v) m1929-05-29 (M6f41v) Emile Pelletier (Jean-Bte & Marie Michaud) d1971-07-09 (S23f215) (62ans) SAM

Antoinette (Jean-Bte & Alma Leclerc) n1913-02-28 (B23f67v) SAM

Thérèse-Antoinette (Germain & M. Laure Lévesque) n1918-07-07 (B49f208v) m1941-01-18 (M2f2v) Théodule St-Pierre (Arthur & Anna Soucy) CC

Antoni (Sylvain & Réaldine Chénard) n1963-12-31 (B1f16) SAM

Antonin (Uldéric & Adéline Marin) n1909-03-27 (B30f320) SAM

Antonin (Elias & M. Anne Chassé, St-Jean-Eudes) m1957-08-31 (M18f75v) Aurore Parent (Roland & Julienne Paquet) CC

PELLETIER

Antonio (Jean-Bte & Alma Leclerc) n1914-01-21
(B8f129v) SAM m1959-04-02 (M1f203v) Hectorine
Lavoie (Horace & Azilda Dumont) LC

Antonio (Eustache & Rosalie Marin) m1935-01-
03 (M2f105) Antoinette Michaud (Etienne & An-
toinette Fournier) CC

Appoline (Isidore & Rosalie Cloutier) n1870-
08-27 (B48f38v) SAM

Appoline (vf Alexandre Deroy) d1957-09-28
(S30f12) (87ans) SAM

Appoline (ep. Antoine Landry) d1931-10-11
(S25f40) (50ans) CC

Thérèse-Appoline (Joseph-D. & Eva Gagnon)
n1930-08-30 (B86f15v) m1959-05-16 (M4f121)
Claude Leclerc (Oscar & Germaine Côté,
Christ-Roi Lévis) CC

Armand (Félix & Léontine Gaudreau) d1931-02-
28 (S1f7) (3ms) LC

Armélie (Napoléon & Adélia Dupuis) n1937-07-
27 (B70f273v) SAM m1956-12-29 (M30f48) Philib-
ert Daraïche (Désiré & M.Laure Gauthier) CC

Arnold (Omer & Rose-Aimée Michaud) n1966-11-
11 (B100f288) SAM

Antoine (Antoine & Caroline Perrée) n1868-03-
26 (B17f142v) d1928-05-21 (S23f13) (60ans) SAM

François-Arthur (Théophile & Marcelline Ché-
nard) n1871-02-15 (B10f46v) m1891-01-07 (M1
f92) Anne Deroy (Pierre & Philomène St-Lau-
rent) SAM

François-Arthur (Frs & Cécile Roy) n1880-05-
25 (B38f141v) m1904-11-21 (M13f138v) M.Louise
Pineault (Athanase & Henriette Bouchard) CC

PELLETIER

Arthur (Joseph & Clara Roy) n1883-03-24 (B8 f4v) CC

Arthur (Lucien & Odile Marin) n1904-03-08 (B27f157) d1924-01-21 (S11f116) (20ans) SAM

Arthur (Jean-Bte & Alma Lefrançois) n1923-12-02 (B83f103v) d1924-01-08 (S27f134) (9ms) SAM

Léona-Assunta (Jean-Marc & Léona Paquet) n 1954-03-24(B57f99v) m1973-07-06(M19f424) Jean Sergerie (Paul-Aimé & Rita St-Pierre, CC) SAM

Athanase-Adrien (Arthur & Marie Pineault) n 1920-08-11 (B65f14) CC

Norbert-Auguste (Joseph & Ernestine Lévesque) n1905-03-07 (B27f192v) d1908-09-26 (S35f304v) (3ans) SAM

Augustine (Marcel & Malvina Leclerc) n1879-12-18 (B113f132) m1899-02-07 (M2f19) Norbert Lemieux (François & Marguerite Roy) d1957-05-18 (S19f63) (77ans) CC

Augustine (Georges & Estelle Lévesque) n1945-07-17 (B88f297) Antoine-Réal Lévesque (Louis & Lumina Caron, St-Paulin) SAM

Edgar-Aurèle (j.) (Albert & Adrienne Lemieux) n1934-03-22 (B27f87) CC m1959-01-14 Margaret Smyth, N.-D.-de-la-Victoire Buckingham

Aurélie (Paul & Adéline Dion) n1898-05-05(B23 f12v)m1919-02-18(M4f247) Octave Vallée (Adolphe & Ursule Pelletier) d1953-04-25 (S19f50) (55ans) SAM

Aurélie (Lucien & M.Louise Pelletier) n1923-04-13 (B26f77v) SAM m1947-10-18(M6f53) Antoine-Roméo Lee (Amédée & M.Anne Pouliot) SBL

PELLETIER

Aurélien (Eustache & Rosalie Marin) n1923-02-12 (B18f70v) d1923-10-03 (S40f86v) (7ms) CC

Omer-Aurélien (Ls-Philippe & M.Laure Pelletier) n1931-05-13(B55f31) m1957-02-09(M2f27v) Bernadette-Aline Sasseville (Jean-Chs & Rose Leduc) SAM

Georges-Aurélien (Albert & Adrienne Lemieux) n1934-03-22 (B28f87) m1957-09-07 (M19f76) Annette Vallée (Ludger & Yvonne Michaud) CC

Aurélien (Ls-Philippe & Blandine Dugas)n1936-10-08 (B89f248) m1959-12-28 (M22f110v) Marguerite-Monique Collin (Omer & M.Ange St-Laurent) SAM

Aurélien (Urgel & Léonie Marceau) n1937-09-25 (B70f165) CC m1966-07-23 Arlette Marceau, St-Thomas-de-Cherbourg

Azilda (Olivier & Angélique Leclerc) m1904-01-18 (M7f152v) Charles Lepage (Sylvain & Marguerite Keable) d1952-03-23 (S19f300) (77ans) SAM

Azilda (Félix & Virginie Anctil) n1885-01-12 (B2f35) CC

Julienne-Azilda (Isidore & Calixta Keable) n1899-12-01 (B76f50v) d1966-05-22 (S13f228) (66ans) SAM

Barbara (Edouard & Aurélie Tanguay) n1950-01-13 (B9f204v) SAM

Barbara (Edouard-E. & Noëlla Girard) n1970-02-17 (B22f87) SAM

Basile-J.-Norbert (Pierre & Délima St-Pierre) n1872-08-14 (B21f89v) d1872-11-11 (S16f94v) (5ms) CC

PELLETIER

Bastien (Sylvain & Réaldine Chénard) n196805-25 (B44f416) SAM

Louise-Béatrice (Lucien & M.Louise Chénard) n1916-10-10 (B130f190) m1937-11-06 (M24f280v) Eddy Girard (Wilfrid & Marie Cloutier) d1965-04-25 (S12f129) (48ans) SAM

Béatrice (Raoul & Adèle Vaillancourt) n1917-07-08 (B32f204) m1942-07-11 (M7f174v) Elie Paquet (Elzéar & Eugénie Pelletier) SAM

Benjamin (Paul & Geneviève Fontaine) n1863-05-19 (B46f54v) SAM

Pierre-Benoit (Hector & Adrienne Gagnon) n1927-08-30 (B65f242v) m1953-06-30 (M14f56v) Lucille Servant (Laurent & Eugénie Labrie) SAM

Benoit (Maxime-Fernand & Huguette Paquet) n1964-07-16 (B77f56) SAM

Benoit (Ls-Philippe & Berthe Soucy) n1964-07-19 (B56f265) CC

Benoit (Marcel & Jeannine Dugas) n1970-12-29 (B8f172) SAM

Christian-Benoit (Emmanuel & Edouardine Michaud) n1976-01-31 (B16f445) CC

Benoit-Jean-Philippe (Raymond & Marcelle Gagné) n1984-07-16 (B33f18) CC

Bérangère (Urgèle & Léonie Marceau) n1955-01-09 (B6f208) m1973-07-07 (M14f269) Gilbert Lavoie (Arthur & Alice Damiens, LC) CC

Rose-de-Lima-Bernadette (Joseph & Euphémie Barriault) n1888-03-10 (B18f92) CC

Bernadette (Charles & Emma Marquis) n1909-03-22 (B28f319v) m1929-04-10 (M5f38v) Yvon Servant (Nicol & Albertine Lévesque) SAM

PELLETIER

Bernadette (Ls-Philippe & M.Anna Gagné)n1922-07-24 (B51f53) m1943-09-08 (M14f215v) Urgel Gagné (Théodore & M.Laure Miville) SAM

Claire-Bernadette (Uldéric & Amanda Bouchard) n1924-07-15 (B43f102v) m1944-08-30 (M20f96) Luc Gagné (Théodore & Blanche Deroy) CC

Bernadette (Achille & Alice Gagnon) n1927-12-08 (B84f249v) SAM m1950-10-28 Aimé Péliandas dit Constantin, St-Pierre-Apôtre Mtl

Bernadette (Yvon & Emilia Dion) n1930-04-04 (B36f69) m1956-08-16 (M19f243v) Aurélien Dumont dit St-Pierre (Paul & Blanche Larrivée, CC) SAM

Bernadette (Gédéon & Auréa Deroy) n1948-09-08 (B119f154) SAM m1968-06-08 Jean-Claude Bouchard, St-Albert-le-Grand Mtl

Julien-Bernard (Julien & Lucille Landry) n 1950-02-24 (B18f21) CC m1977-06-11 Sylviane Piché, C.-Imm.-de-Marie de Mont-Laurier

Bernard (Pierre & Bernadette Lévesque) n1960-07-17(B76f131v) d1961-12-28(S28f207v)(5ms)SAM

Alberthe-Irène dite Berthe Sr Anne-Marie chez Les Srs St-Paul (Adélard & Elisa Keable) n 1905-01-02 (B1f184v) SAM d1965-09-22 (59ans)

Berthe (Adélard & Elisabeth Keable) n1906-07-22 (B76f235) SAM

Alberte-dite Berthe (Venant & M.Anne Lemieux) n1912-12-24 (B113f61v) m1940-12-28 (M14f113v) Willie Girard (Wilfrid & Marie Cloutier) SAM

Emmanuel-Berthier (Hector & Albertine Gagnon) n1958-07-29 (E72f99v) CC m1980-08-09 Denise Gervais, St-Frs-Xavier Verchères



Pelletier Liliane
 ép. Normand Chénard
 d1985-05-06 A45
 CC



Plourde Joseph, ptre
 Curé Carl. 1933-1950
 d1950-08-20 A72
 Carleton



Pelletier Léonie
 ép. Adrien Paquet
 2è m. Gédéon Morneau
 d1990-05-02 A85 SAM



Pelletier Julienne
 ép. Eugène Lemieux
 d1990-02-02 A53 SAM



Pelletier Léonidas
 f. Chs & Louise Tanguay
 d1985-09-30 A56
 SAM



Pelletier Juliana
 ép. Gustave Dupuis
 d1946-06-19 A68
 T



Pelletier Mariette
ép. Clément Gagnon
d1978-06-27 A31
Cap-Seize



Pelletier Albert
ép. Blanche Emond
d1965-02-25 A63
SAM



Pelletier Laurent
ép. Yvonne Béchard
d1955-11-40 A40
Mtl



Pelletier Marie
ép. Ephrem Chénard
d1951-10-17 A63
SAM



Pelletier Adélla
ép. P.C. Chénard
d1967-12-23 A73
SAM



G.-Pelletier Pierre-Marc
f. Linda Pelletier
d1981-02-01
SAM

PELLETIER

Berthold (Emilien & Louissette Pelletier) n
1956-09-29 (B160f254) SAM

Aimé-Bertrand (Joseph & Eva Gagnon) n1919-08-
24 (B69f239v) CC

Bertrand (François & Géraldine Therrien) n
1940-09-29 (B117f102v) SAM m1966-07-02 (M6
f57v) Sergine Servant (Louis-XVI & Irène
Brisebois) T

Bianca (Georges-Guy & Denise Chénard) n1971-
12-07 (B95f264) SAM

Maruerite-M.-Françoise-Bibiane (Alphonse &
Adélaïde Gagné) n1931-04-12 (B42f29) m1961-
07-08 (M13f175v) Fernando Bouffard (Luc &
Adèle Duret, St-Rédempteur Mat.) CC

Georgianne-Blanche (Etienne & Alma Paquet) n
1892-04-22 (B31f120v) m1910-01-17 (M2f348)
Jean-Eloi Lepage (Alfred & Marie Dugas) SAM

Blanche-Antoinette (Télesphore & Anna Isabel-
le) n1893-01-02 (B2f170v) d1894-11-03 (S26
f13v) (20ms) CC

Blanche-Alma (Cléophas & Rosalie Lemieux) n
1894-01-18 (B3f1v) CC m1913-07-29 Arthur Co-
té, Matane

Blanche (Olivier & Eugénie Lévesque) d1896-
07-30 (S27f232) (12jrs) SAM

Blanche-Eva (Joseph & Philomène Dumais) n1897-
05-06 (B17f50v) m1920-07-27 (M7f13) Cléophas
Marceau (Joseph & Marie Couturier, LMs) CC

Blanche (Adélard & Elisa Keable) n1899-05-10
(B34f37) SAM

Blanche-Eugénie (Germain & Marie Létourneau)
n1901-03-15 (B18f79) d1901-10-29 (S37f94)
(8ms) SAM

PELLETIER

Blanche (Napoléon & Célina Lemieux) n1902-01-30 (B13f99v) SAM

Blanche-Alma (Norbert & Esther Lepage) n1907-

12-30 (B65f96v) d1903-05-30 (S14f105v)(5ms)CC

Blanche-Yvonne-Alice(François & Anna Voisard) n1903-08-27 (B59f138) SAM m1945-08-25 Huldège Lambert, St-Ls-de Nédelec Hailebury

Blanche-Antoinette (Eustache & Antoinette Lèvesque) n1904-10-16 (B93f176) m1923-04-04 (M4 f76) Adrien-Léopold Paradis (Napoléon & Marie Pineault) SAM d1988-07-22 (S3f179) (83ans) LC

Blanche (Venant & Marie Lemieux) d1905-06-30 (S21f202v) (4ms) SAM

Blanche (Paul & Délina Dion) d1906-08-21 (S25f238) (5ms) SAM

Blanche-Rolande (Uldéric & Adéline Marin) n1920-04-19 (B32f278v) SAM m1944-12-02 J.-W.-Laurier Labrecque, Québec

Blanche-Laure (Elias & M.Anne Chassé) m1948-11-16 (M18f225v) Gilbert Tremblay (Thomas & Joséphine Savard, Baie-Comeau) CC

Blanche-Lucie (Henri & Ida Vallée) n1938-11-12 (B34f28v) d..enr1939-02-24 (S2f33)(3ms)SOA

Blanche-Laurence (Philippe-Laurent & Yvonne Béchard) n1941-05-01 (B51f126v) m1963-08-17 (M23f207v) Charles-Eugène Brisebois (Désiré & Marie Servant) SAM

Blandine (Isidore & Lédia Vaillancourt) n1904-12-04 (B67f140v) d1905-01-07 (S3f143) (1ms)CC

M.Reine-Blandine (André & Rébecca Ouellet) n1911-01-22 (B9f3) SAM m1935-09-24 Henri Côté, Matane

PELLETIER

Pierrette-Brigitte (Ls-Philippe & Elisa Pelletier) n1932-06-29 (B53f134) m1958-06-09 (M6f37v) Jean-Yves Marois (Edgar & Marguerite Grenier, Rimouski) SAM

Brigitte (Georges-G. & Estelle Lévesque) n1952-10-08 (B154f24) SAM

Brigitte (Roger & Hermance Gagnon) n1959-03-20 (B37f117v) CC

Brigitte-Yrène (Hector & Albertine Gagnon) n1962-12-06 (B112f220) CC

Brigitte (Georges-David & Yvette Servant) n1963-05-20 (B67f273v) d1966-08-13 (S22f256) (3ans) SAM

Sara-Brigitte (Zénon & Lucienne Lévesque) n1964-06-26 (B70f52) SAM

Lyne-Brigitte (Jean-Marc & Colette Barriault) n1966-07-31 (B65f254) SAM

Jocelyne-Brigitte (Georges-André & M. Paule St-Pierre) n1966-08-14 (B61f317v) CC

Henro-Bruno (Thomas & Paméla Gagné) n1949-10-06 (B138f197) SAM m1973-06-30 (M6f172) Gabrielle Samson (Desylva & Rose-Alma St-Laurent) T

Marcien-Bruno (Edouard & Appoline Tanguay) n1952-1-02 (B165f27) m1973-06-23 (M12f417) Roselle Roy (Edgar & Angèle Deschênes) SAM

Bruno (Roch & Carmelle Deroy) n1954-10-28 (B25f128) SBL m1978-07-15 Edith Fournier, St-Claude Laval

Clement-Bruno (Paul-Henri & Jacqueline Trépanier) n1959-08-07 (B101f91) SAM

PELLETIER

Bruno-Alain (Raymond & Rose Leclerc) n1961-02-04 (B18f160v) SAM

Yves-Bruno (André & Yvette Gosselin) n1965-07-22 (B60f290v) CC

Camille (Hébert & Cécile Pelletier) n1958-01-18 (B9f22v) SAM

Henri-Camilien (Pierre-Paul & Marthe Darafche) n1965-03-21 (B25f281v) CC

Guylain-Carl (Guy & Marthe Barriault) n1967-08-17 (B64f253) SAM

Réal-Carl (Réal & Jocelyne Soucy) n1978-03-02 (B2f129) LC

Carlo (Clément & Carmen Millette) n1980-01-27 (B2f146) LC

Carmel (Chs-Eugène & Juliette Gagné) n1928-07-16 (B60f17v) d1929-04-03 (S11f37v)(9ms)SAM

Jean-Carmel (Henri & M. Anna St-Laurent) n1948-10-24 (B139f158) SAM

Carmel-Rita (Jean-Paul & Thérèse Charest) n1960-12-13 (B153f154) SAM

Simone-Carmen (Alphonse & Paula Lepage) n1926-10-27 (B82f212) m1948-09-14 (M17f154) Joseph Gaudreau (Jean & Claudia Lemieux, CC) SAM

Carmen-Huguette (Léopold & Elmire Langlois) n1935-04-13 (B33f110v) CC m1969-12-12 Raymond Desautels, Ste-Bernadette-Soubirous Mtl

Carmen-Olivia (Antonio & Antoinette Michaud) n1937-06-13 (B51f158v) CC m1960-09-03 Hervé Bond, Ste-Bernadette Rosemont

PELLETIER

Carmen-Alma-Alice (Emilien & Rita Fournier) n
1949-06-23 (B66f242) CC

Thérèse-Carmen (Ls-Philippe & M.Laure Pelle-
tier) n1950-10-10 (B131f238v) m1974-08-03
(M33f66) Jean-Paul Albert (Benoit & Alfréda
Boucher, Qué.) d1975-02-04(S5f108) (24ans)SAM

Jean-Laval-Carol (Adrien & Gilberte Lévesque)
n1941-05-16 (B60f128v) SAM m1967-07-15 (M18
f341) Celine St-Pierre (Léon XIII & Georgette
Thibault) CC

Carol (Denis & Gilberte Dumont) n1957-03-02
(B36f275v) SAM

Carol (Marcel & Anita Synnett) n1957-06-28
(B99f294v) SAM

Carol (Gérard & M.Claire Lévesque) n1970-01-
03 (B1f112) T

Carole (Philippe & Domithilde Lemieux) m1963-
12-28 (M7f115v) Rosario Blanchet (Edouard &
Régina Campion, ML) SM

Carole (Roch & Edith Lepage) n1951-12-08
(B162f289) SAM m1970-04-04 Ernest-Louis Da-
rafche, Base militaire St-Jean Québec

Carole (Roland & Gemma Leclerc) n1952-03-07
(B10f181) SOA m1978-12-29 (M20f107) Claude
Landry (Marc & Celine Otis) CC

Carole (Yvon & Cécile Henley) n1953-12-10
(B27f118) MS m1973-03-24 Jean-Claude Richard,
Murdochville

Carole (Réginald & Pierrette Landry) n1974-
09-03 (B55f358) CC

Caroline (Jean & Marcelline Dubé) d1848-02-17
(S3f8) (4ans) SAM

PELLETIER

M. Anne-Alma-Caroline (Antoine & Caroline Per-
rée) n1866-10-22 (B68f117v) SAM

Caroline (Félix & Virginie Anctil) n1876-09-
09 (B75f61v) m1896-08-16 (M6f38v) Charley-
Thomasse Walker (Joseph & Elisabeth Walker,
Angleterre) CC

Caroline (Omer & Rose-Aimée Michaud) n1962-
08-13 (B87f238v) SAM

Caroline (François & Gertrude Thibault) n1963-
01-26 (B17f259) SAM

Caroline (Raynald & Clémence Lepage) n1967-
09-27 (B85f370) SAM

Caroline Ghislain & Line Pelletier) n1972-12-
10 (B100f377) SAM

Caroline-Cinthya (Jean & Johanne Sergerie) n
1977-12-10 (B3f6) CC

Caroline (Jean-Jacques & Line Henley) n1981-
09-17 (B38f266) CC

Catherine (Germain & Marie Bond) n1846-07-02
(B34f12) SAM

Catherine (Jean-Chs & Nicole Deroy) n1977-08-
04 (B92f382) SAM

Cécile (François & Cécile Roy) n1873-11-23
(B72f9) d1874-01-08 (S1f11v) (47jrs) CC

Cécile (Philippe & Séraphine Lafontaine) n
1915-03-20 (B33f134v) d1915-06-14 (S25f145v)
(3ms) SAM

Cécile-Alice (Hector & Adrienne Gagnon) n1916-
01-27 (B10f163) d1928-03-30 (S16f9) (12ans) SAM

PELLETIER

Berthe-Cécile (Alexis & Alvine Lévesque) n
1921-10-13 (B86f33) SAM m1946-09-26 (M4f41)
Hébert Pelletier (Alphonse & M. Anna Pelle-
tier) SBL

Cécile-Christine (Joseph & Eva Gagnon) n1927-
06-22 (B49f173) m1951-06-21 (M8f69) Rosaire
Boivin, Mtl) CC

Cécile (Napoléon & Délia Dupuis) n1930-02-14
(B20f66) SAM m1951-05-15 (M2f64v) Guy Pelle-
tier (Louis & M. Ange Ouellet) CC

Alice-Cécile (Germain & M. Laure Lévesque) n
1931-06-11 (B64f32) CC m1956-12-29 Gaétan
Lévesque, St-Paul Mtl

Cécile-Gabrielle (Richard & Adélaïde Dumont)
n1941-03-23 (B6f58) SOA m1964-04-04 Roger Si-
mard, N.-D. Mtl

Cécile (Alphonse & Béatrice Thériault) n1941-
06-06 (B51f10) CC m1972-07-29 (M30f328) Jean-
Marc Sergerie (Lionel & Annette Gagné) SAM

Cécile (Edmond & Eugénie Chénard) n1942-01-26
(B13f155) SAM m1963-08-03 Lucien Duhaime, St-
Denis Mtl

Cécile (Simon & Victoria Tanguay) n1943-05-11
(B89f216v) m1962-09-08 (M28f240v) Elias-Denis
Sasseville (Geo.-Eugène & Rose-Anna Marin) SAM

Azilda-Cécile (Olivier & Lumina Laflamme) n
1944-07-09 (B80f250v) SAM m1974-11-09 Michel
Besner, N.-D.-des-Neiges Mtl

Cécile-Huguette (Gérard & Rita Dugas) n1947-
04-03 (B26f176) CC m1966-08-27 Claude Joseph,
St-René-Goupil Mtl

Cécile (Urgèle & Léonie Marceau) n1951-01-29
(B15f54v) CC

PELLETIER

Cécile (Marc & Julienne Therrien) n1962-02-23 (B12f289) T

Céline (Joseph & M. Louise Chénard) n1926-12-20 (B98f216) d1927-06-19 (S23f234v) (6ms) SAM

Céline (Gustave & Eugénie Chénard) n1930-02-17 (B22f66v) SAM m1948-11-06 (M2f63) Alexis-Fernand Pelletier (Alexis & Alvine Lévesque) SBL

Céline (Léon & M. Louise Pelletier) n1931-02-23 (B22f95) m1959-02-09 (M4f71v) Georges-Henri Dugas (Donat & Yvonne Pelletier) SAM

Céline-Réjeanne (Alphonse & Adélaïde Gagné) n1934-03-28 (B20f86) m1965-01-23 (M1f277v) Réjean Lepage (Albini & Alphéda Lévesque, SAM) CC

Berthe-Céline (Albert & Liliane Vaillancourt) n1946-10-22 (B144f66) SAM m1971-08-07 Michel Landry, N.-D. Ste-Foy Qué.

Raymonde-Chantal (Léonard & Agathe Pelletier) n1953-12-24 (B166f84v) SAM

Chantal (Georges-Henri & Ruth Bérubé) n1957-10-26 (B179f16) SAM m1979-08-25 Michel Maitot, St-Charles-Garnier Sherbrooke

Chantal (Jacques-André & Angèle Paquet) n1960-04-27 (B23f117) SAM

Chantal (Georges-David & Yvette Servant) n1966-03-10 (B26f220) SAM

Chantal (Gilles & Cécile Marin) n1966-07-31 (B70f258) SAM

Annie-Chantal (Jean-Marc & Collette Barriault) n1970-09-24 (B74f157) SAM

Chantal (Gérard & Pauline Létourneau) n1982-03-14 (B..f210) ML

PELLETIER

Charlène (Chs-Auguste & Valérie Lepage) n1961-12-31 (B1f208) SAM

Charles (...) d1895-01-03 (S1f16) (65ans) CC

Charles (Félix & Louise Blouin) m1870-01-11 (M2f58v) Adéline Petit dit St-Pierre (Prudent & Eloïse Bélanger) CC

Charles (Olivier & Angélique Leclair) n1863-06-06 (B49f55) SAM m1887-02-21 (M5f75) Emma Marquis (Pascal & Françoise Gagnon) CC d1949-06-05 (S26f182) (86ans) SAM

Raoul-Charles-Edouard (François & Anna Voisard) n1906-04-05 (B35f226) SAM m1937-04-28 Germaine Patry, St-Isidore Laverchère

Charles-François (Antoine & Caroline Perrée) n1869-07-19 (B33f19) SAM

Charles-Edouard (Paul & Aurélie Miville) n1875-12-28 (B98f17v) m1894-11-06 (M12f181v) Elise Lemieux (Jérôme & Marie Michaud) d1927-05-29 (S21f232v) (51ans) SAM

Charles (Louis & Séraphine Tremblay) n1876-01-05 (B1f45) CC

Charles-Adélard (Amable & Céline Beaulieu) n1883-10-09 (B85f228) m1903-09-22 (M12f140) M.Louise Tanguay (Jean & M.Louise Parent) d1952-01-30 (S8f294v) SAM

Germain-J.-Charles (Germain & Marie Létourneau) n1880-04-24 (B32f129) SAM m1914-06-30 M.Laure Pelletier, Qué. 2è m1922-10-25 M.Anne Chassé, Matane

Charles-Edouard (Charles & Emma Marquis) n1897-01-07 (B1f244v) m1929-07-31 (M13f48) Juliette Gagnon (Pierre & Angélique Perrée) d1978-12-27 (S39f487) (81ans) SAM

PELLETIER

Charles-Augustin (Ls-Philippe & M. Anna Gagné)
n11926-04-11 (B25f191v) d1940-03-26 (S17f78v)
(14ans) SAM

Charles-Edmond (Henri & Ida Vallée) n1943-05-
31 (B37f59) CC m1968-06-15 Denise Arseneault,
St-Vital-de-Moisie

Adélard-Charles (Gérard & Rita Rousseau) n
1949-07-23 (B12f80v) m1973-07-28 (M8f109)
Roseline Gasse (Albany & Jeanne Lévesque) MS

Charles (Alfred & Hélène Lefrançois) n1954-
05-22 (B93f110v) SAM

Charles-Guy (Paul-Emile & Hermine Paquet) n
1956-08-08 (B130f241) SAM

Charles-Aimé (Chs-Edouard & Emélie Dugas)
n1954-10-14 (B172f141) SAM

Charles-Auguste (Emile & Antoinette Pelle-
tier) n1937-01-04 (B1f253v) m1961-07-22 (M14
f183) Valérie Lepage (Maurice & Béatrice Le-
page) SAM

Charles-Auguste (Odias & Anne Servant) n1937-
02-01 (B14f257) m1961-06-24 (M8f177v) Mar-
cienne Pelletier (Germain & Eva Richard) SAM

Charles-Auguste (Georges & Estelle Lévesque)
n1943-07-20 (B69f209) d1948-05-01 (S16f137)
(4ans) SAM

Charles-Edouard (Lucien & Odile Marin) n1897-
07-27 (B58f263) d1897-10-04 (S27f271v) (2ms) SAM

Charles-Edouard (Chs & Elise Lemieux) n1904-
03-16 (B30f157v) SAM m1924-01-08 M. Louise-
Florida Métivier, Matane

Charles-Edouard (Eugène & Blandine Paradis,
Rim.) m1937-05-22 (M6f266) Bernadette Lan-
glois (Octave & Amanda Fournier) SAM

PELLETIER

Charles-Edouard (Amable & Sara Lévesque) n
1905-12-02 (B129f216v) m1927-08-23 (M7f9)
Eveline Dupuis (Joseph & Amanda Lévesque) T
2e m1974-05-24 (M9f33v) Domithilde Servant
(Polycarpe & Maria Marin) SAM

Charles-Edouard (Frs-Xavier & Clémence Bou-
cher, Sault-au-Mouton) m1952-08-26 (M14f117)
Blanche-Marthe Pelletier (Germain & M.Louise
Lévesque) CC

Charles-Edouard (Lucien & M.Louise Chénard)
n1944-01-23 (B6f246) m1944-05-03 (M3f243)
Emilienne dite Antoinette Dugas (Emile & Eve-
lyne Gagné) SAM

Charles-Emile (Eloi & Léonie Gaumond) n1941-
01-17 (B8f16v) SAM m1963-09-14 Pierrette Des-
rosiers, Pentecôte Cote-Nord

Charles-Eugène (Amable & Sara Lévesque) n1900-
12-27 (B92f74) m1925-09-09 (M7f171v) Juliette
Gagné (Joseph & Paméla Parent) SAM

Charles-Eugène (Hector & Adrienne Gagnon) n
1914-07-14 (B68f112) d1919-04-08 (S6f251)
(5ans) SAM

Charles-Eugène (Hector & Adrienne Gagnon) n
1922-02-09 (B12f40v) m1944-08-15 (M12f255v)
Gemma Chénard (Antoine & M.Anne Chenel) SAM

Charles-Eugène (Napoléon & Délia Dupuis) n
1927-08-23 (B63f241v) SAM m1950-09-23 (M17
f42v) Rose-Annette Lajoie (Théodore & Julien-
ne Pelletier) CC

Charles-Eugène (Yvon & Emilia Dion) n1927-08-
29 (B64f242) d1927-08-29 (S28f242v) (1jr) SAM

Charles-Eugène (Gérard & Germaine Truchon) n
1941-06-18 (B6f4v) SBL m1973-08-10 (M40f414)
Louissette Kenney (Léon & M.Louise Collin) SAM

PELLETIER

Charles-Eugène (Chs-Eugène & Gemma Chénard) n
1945-06-19 (B84f295) d1945-06-24 (S27f295)
(5jrs) SAM

Charlotte (François & Angèle Leclerc) n1852-
09-26 (B8f13v) d1953-05-25 (S..f19) (9ms) SAM

Christian (Alphonse & Béatrice Thériault) n
1957-01-14 (B15f270) SAM

Olivine-Christiane (Paul & M. Ange Therrien) n
1948-04-05 (B37f132v) SAM

Christiane (Ls-Philippe & Anita Gasse) n1956-
09-26 (B156f253) m1976-08-20 (M32f255) Serge
Ross (Jean-Paul & Lydia Auclair, MSP) SAM

Aline-Christiane (Georges & Marcelle Trépa-
nier) n1959-01-29 (B18f70v) SAM

Henriette-Christine (Joseph & Yvette Constan-
tin) n1952-01-15(B14f97) CC m1975-12-27 Jean-
Claude Galipeau, N.-D.-de-Lourdes Hull

Christine (Jean-Marc & Marguerite Chouinard)
n1968-09-20 (B81f453) SAM

Nathalie-Cindy (Ls-Philippe & Anita Gasse) n
1972-09-05 (B83f351) SAM

Cindy (Jean-Pierre & Suzanne Boucher) n1977-
05-26 (B11f58) T

Claire (Isidore & Suzanne Dubé)m186-07-30(M14
f112v) Adolphe St-Laurent (Marcel & Christine
Vallée) 2è m1912-05-20 (M11f47) Cléophas Val-
lée (vf Marie Lévesque) SAM d1926-07-14 (S12
f182v) (81ans) T

Claire (Albert & Alphonsine Roy) n1926-01-11
(B2f138) CC m1946-09-28 (M10f121v) Lucien
Fraser (Aurèle & Angéline Paradis) SOA

GENEALOGIE DES PELLETIER (Rat musqué)

1=	Eloi	Bressolette		Françoise Matte
2=	Guillaume	Tourouvre France	m1619-02-12	Michelle Mabilie
3=	Jean		m1649-11-09	M. Anne Langlois
4=	Charles	Riv.-Ouelle	m1698-01-17	Thérèse Ouellet
5=	Charles	L'Islet	m1726-11-25	Louise De Chouinard
6=	Joseph-Marie	St-Roch-des-Aulnais	m1752-11-20	Madeleine Soucy
7=	Joseph	St-Roch-des-Aulnais	m1780-10-16	Françoise Nadeau
8=	Jean-Charles	Riv-Ouelle	m1807-10-12	Louise Beaupré
9=	Olivier	Ste-Anne-des-Monts	m1855-02-06	Angélique Leclerc
10=	Achille	Ste-Anne-des-Monts	m1880-02-09	Célanire Gauthier
11=	Philippe	Ste-Anne-des-Monts	m1904-01-11	Séraphine Lafontaine
12=	Ls-Philippe	Ste-Anne-des-Monts	m1929-08-13	Blandine Dugas
13=	Réal	Cap-Chat	m1956-08-29	M. Aimée Landry
14=	Denis	Ste-Anne-des-Monts	n1961-08-27	Inf. Georgette Pelletier-Labelle

=====

GENEALOGIE DES PELLETIER (Chapelle)

3=	Je	an	Québec	m1649-11-09	M. Anne Langlois
4=	Je	an	Riv.-Ouelle	m1689-01-08	M. Anne St-Laurent
5=	Ch	arles	La Pocatière	m1726-01-08	M. Anne Boucher
6=	Je	an-Charles	Riv.-Ouelle, L'Islet	m1752-04-09	Ursule Bernier
7=	Hy	ppolite	Riv.-Ouelle	m1780-02-07	M. Anne Bélanger
8=	Je	an-Charles	Riv.-Ouelle	m1805-08-05	Rosalie Michaud
9=	An	dré	Trois-Pistoles	m1830-10-12	Julie Rioux
10=	Is	idore	Cap-Chat	m1862-02-24	Clarisse Roy
11=	J.	Frédéric	Les Méchins	m1888-11-05	Euphémie Verreault
12=	Ul	léric	Les Méchins		Amanda Bouchard
13=	Gh	islain	Ste-Anne-des-Monts	m1965-10-30	Raymonde Marin
14=	Ma	c	Sept-Iles	n1868-10-30	

Rech. Roland Provost

=====

PELLETIER

Dorothee-Claire (Alphonse & Adelaïde Gagné)
n1928-05-07 (B54f202) m1956-06-23 (M4f24)
Raoul Truchon (Robert & Alice Bouchard, St-
Jerome Mat) CC

Claire-Yvette (Achille & Sara Gagnon) n1931-
01-19 (B6f91v) SAM

Claire (Jean-Marc & Marguerite Chouinard) n
1960-02-04 (B28f118) SAM

Clara (Paul & Geneviève Lafontaine) n1859-07-
03 (B33f90v) SAM

Jeanne-d'Arc-Clarence (Epiphane & M.Laure De-
roy) n1947-03-08 (B43f82v) SAM m1966-07-23
Jacques Pelletier, St-Georges Bale-Comeau

Clarence (Aurélien & Monique Collin) n1966-
09-19 (B78f274) d1968-07-14 (S20f432)(1an)SAM

Clarisse (Paul & Geneviève Lafontaine) n
1845-11-15 (B9f5v ind.Mat.) m1863-02-02 (M5
f48) Ferdinand Servant (Jean & Rose Vion) d
1907-06-20 (S25f264v) (61ans) SAM

Clarisse (Delphis & Gilberte Vallée) n1940-
08-12 (B103f96v) SAM

Aimé-Claude (Joseph & Eva Gagnon) n1925-08-19
(B71f129) m1969-07-12 (M12f28) Nicole Ducasse
(Gérard & Germaine Larrivée) CC

Claude (Télesphore & Zoade Lavoie) n1932-01-
19 (B1f1) LC d1960-06-29 (S1f68) (28ans) SOA

Claude (Alphonse & Paula Lepage, SAM) n1932-
05-07 (B33f130) m1955-11-23 (M27f5v) Marjorie
Gagnon (Jos. & Blanche Thibault) CC

Wilfrid-Claude (Yvon & Emilia Ross) n1939-07-
12 (B68f46) d1968-11-04 (S37f46v) 29ans) SAM

PELLETIER

Claude (Delphis & Gilberte Vallée) d1940-11-10 (S39f108) (3ms) SAM

Marcel-Claude (Gerard & Germaine Truchon) n1945-06-02 (B16f28v) SBL

Raymond-Claude (Léonard & Agathe Pelletier) n1952-11-30 (B163f26v) SAM m1977-07-02 Réjeanne Héroux, St-Lazare Cap-de-la-Madeleine) SAM

Claude (Roland & Gemma Leclerc) n1961-07-10 (B21f80v) SOA

Claude (Fabien & Lauriette Pelletier) n1962-03-30 (B37f216v) SAM

Claude (Aurélien & Monique Collin) n1963-09-27 (B119f299) SAM

Claudiel (Chs-Auguste & Marcienne Pelletier) n1972-10-17 (B90f364) SAM

Claudette (Georges-G. & Estelle Lévesque) n1938-05-18 (B47f295) SAM

Claudette (Phil-Laurent & Yvonne Bêchard) n1939-04-14 (B38f36v) m1963-07-31 (M18f284v) Gérard-Raymond-Claude Servant (Yvon & Bernadette Pelletier) SAM

Claudette (Delphis & Gilberte Vallée) n1939-04-29 (B44f38) SAM m1955-04-30 Lionel Lapierre, Sept-Iles

Laurette-Claudette (Ephrem & Laurette Cyr) n1939-12-21 (B138f65) SAM

Claudette (Alphonse & Paula Lepage) n1941-10-01 (B118f145) m1969-07-07 (M12f17) Raynald Deroy (Achille & Blanche Marin) SAM

Claudette (Gédéon & Auréa Deroy) n1941-12-14 (B140f151) m1961-09-04 (M25f190v) Arthur Lemire (Arthur & Florida Bruneau, Mtl) SAM

PELLETIER

Claudette (Napoléon & Adélia Dupuis) n1944-08-14 (B102f256) SAM m1965-10-30 (M21f297v)CC

Claudette (Ozario & Florence Lajoie) n1949-07-11 (B72f244) m1971-09-25 (M28f163) Raymond Plourde (Oscar & Simone d'Amours) CC

Claudette (Roger & Hermance Gagnon) n1955-04-26 (B58f217) m1978-07-14 (M9f81) Mario Plourde (Oscar & Simone d'Amours) CC

Claudia (Félix & Louise Blouin) n1972-05-15 (B16f88) d1872-05-26 (S6f89) (11jrs) CC

Claudia (Charles & Adeline St-Pierre) n1872-09-28 (B34f92) CC m1909-11-25 Joseph Lizotte, N.-D.-du-Bon-Secours Mapleville R.I. E.-U.

Claudia (Pierre & Delina St-Pierre) n1883-08-04 (B31f10) m1912-06-03 (M2f77v) Thomas Isabelle (Napoléon & Régina Pelletier) CC

Claudia (Paul & Aurélie Miville) n1892-12-02 (B90f133) d1893-08-08 (S20f148v) (8ms) SAM

Claudia-Léontine (Germain & Marie Létourneau) n1893-01-16 (B3f244v) m1918-07-30 (M15f234v) Yvon Soucy (Hyppolite & Rebecca Lévesque, CC) d1968-03-27 (S8f358) (72ans) CC

Claudia (Antoine & Alice Roy) m1965-08-07 (M15f158) Denis Lévesque (Marcel & Emilie Litalien) SAM

Claudia (Isidore & Mélina Simard) n1963-10-10 (B129f2) SAM

Thérèse-Claudine (Léonard & Agathe Pelletier) n1956-10-03 (B162f254) SAM

Marise-Claudine (Aurélien & Bernadette Sasseville) n1962-07-16 (B82f230v) SAM

PELLETIER

Blanche-Clémence (Epiphane & M.Laure Deroy) n
1939-06-22 (B65f44v) m1960-08-06 (M10f134v)

Ghislain Vignola (Wilbrod & Regina [LAVOIE]),
Baie-Comeau) SAM

Alphonse-Clément (Alphonse & Adélaïde Gagné)
n1923-04-25 (B37f74v) m1954-12-27 (M20f206)
Georgette Roy (Ludger & M.Jeanne St-Pierre)CC

André-Clément (Hormidas & Adrienne Michaud)
n1935-03-17 (B17f204) SAM m1967-05-06 Clau-
dette Damien, Mtl

Gérard-Clément (Yvon & M.Aimée Loiseau)n1935-
06-04 (B55f115) CC m1956-07-17 Gisèle Cham-
pagne, N.-D.-de-la-Paix Verdun Mtl

Clément-Robert (Adrien & M.Ange Truchon) n
1941-11-04 (B86f22) CC

Etienne-Clément (Chs-Edouard & Eveline Du-
puis) n1945-11-24 (B140f17) SAM m1972-08-26
(M23f222) Caroline Ouellet (Adhémair & Blan-
che Chenel) CC

François-Cléophas (Isidore & Clarisse Roy)
n1867-06-28 (B18f23) m1890-08-12 (M6f131)
Rosalie Lemieux (Michel & Léa Gagné) CC

Cléophas (Marcel & Malvina Leclerc) n1876-03-
30 (B27f51) CC m1899-06-27 (M5f39v) Azilda
St-Pierre (Zéphirin & Marie Lévesque) SAM d
1953-06-09 (S10f142v) (77ans) CC

Cléridon (François & Marguerite Michaud) d
1854-12-26 (S12f32) (3ans) SAM

Ernest-Clermont (Ls-Philippe & M.Laure Pel-
letier) n1936-05-27 (B5f6v) SOA d1959-10-04
(S26f100) (23ans) SAM

Louis-Clovis (Yvon & Ange-Ida Lavoie) n1924-
12-12 (B77f113v)CC m1946-03-02 (M2f113v) Ed-
widge Sylvestre (Joseph & Arthémise Boulay)
SOA

PELLETIER

Clovis (Roch & Judith Lepage) n1959-01-20
(B21f71) SAM

Marcelle-Colette (Marcel & Anita Synnett) n
1947-02-25 (B7f46v) SBL m1967-11-11 Claude
Jean, Chutes-aux-Outardes

Colette (René & Armande Cyr) n1951-11-19(B153
f287v) SAM m1976-07-17 Yvon Catvidal, Ste-
Louise Longueuil

Colette (Guy & Cécile Pelletier) n1953-12-23
(B125f164v) CC m1973-03-24 Robert Bérardino,
St-Bernardin-de-Sienne Mtl

Colette (Jean-Marc & Léona Paquet) n1959-07-
01 (B84f85) m1977-07-15 (B15f348) René Landry
(Roméo & M.Jeanne Gagné, CC) SAM

Conrad (Ludger & Eugénie Jacques) n1903-12-29
(B85f117v)m1934-09-07 Hermence Desrosiers, CC

Louise-Constance (Epiphane & M.Laure Deroy) n
1939-06-22(B64f44v)m1961-07-01(M10f179v)André
Lessard (Joseph & Emérida Gilbert, St-Esprit

Corinne-Reina (Olivier & Eugénie Lévesque) n
1897-06-20 (B44f259) d1913-09-10 (S37f88v)
(16ans) SAM

Cyrille (Joseph & Ernestine Lévesque) n1901-
01-08 (B2f76v) d1901-08-29 (S22f89v) (8ms)SAM

Cyrille (Alphonse & M.Anne Pelletier) n1922-
04-17 (B36f46) SAM

Louis-Philippe-Cyrille (Georges & Athala Co-
té) n1924-02-06 (B6f110) SAM

Alphonse-Cyrille (Jean-Bte & Marie Béchard) n
1943-10-15 (B116f224v) d1943-10-29 (S42f225v)
(14jrs) SAM

PELLETIER

Damase (Ls-Amable & M.Anna Gagné) n1940-12-10
(B141f112) SAM m1962-12-27 (M9f3v) Céline Du-
puis (Roch & Corinne Miville) T

Damien (Chs-Edouard & Eveline Dupuis) n1934-
02-02 (B14f177) m1963-08-24 (M25f288v) Mar-
guerite Chénard (Antoine & M.Anne Chenel)
(vve Jean-Marie Pelletier) SAM

Marthe-Damienne (Emérille & Léona Sergerie)
n1937-03-04 (B23f151v) CC m1958-05-10 Alex-
andre Gosselin, St-Jean-Bte-de-Pembroke

Dan (Geo.-David & Rolande Soucy) n1970-12-07
(B84f166) SAM

Dan (Raymond & Oviette Dugas) n1972-06-16(B53
f313) SAM

Danico (Jean-Paul & Aline Chénard) n1968-05-
30 (B50f420) SAM

Danie (Régis & Jacqueline Collin) n1963-09-24
(B117f298) SAM

Norbert-Daniel (Norbert & Corinne Lamontagne)
n1930-01-02 (B3f1) CC

Antoine-Daniel (Ls-Philippe & M.Anna Gagné) n
1933-11-18(B91f170)m1962-07-28(M12f231v)Yvon-
ne Béchard (Charles & Cèlanire Lévesque) SAM

Daniel (Ephrem & Laurette Cyr) n1936-09-15
(B81f246) SAM m1956-09-29 (M..f57) Mariette
Thibault (Henri & Elise Leclerc) ML

Daniel (Valmont & Thérèse St-Laurent) n1953-
09-02 (B123f66v) SAM

Vincent-Daniel (Clovis & Edwidge Sylvestre) n
1960-02-04 (B2f65) SOA m1985-11-09 Marielle
Tardif, LC

PELLETIER

Renaud-Daniel (Aurélien & Annette Vallée) n
1962-05-06 (B40f200) CC

Yvan-Daniel (M.Luc & Marthe Roy) n1967-09-25
(B74f364) SAM

Danielle (René & Sophie Lemieux) n1954-10-23
(B..f32) ML

Dany (Réal & M.Aimée Landry) n1961-08-27
(B107f189v) SAM

Jean-Dany (Jean & France Caron) n1975-01-12
(B8f107) SAM

Yves-Dario (Emmanuel & Edouardine Michaud) n
1965-03-21 (B23f281) d1977-03-24 (S6f11)
(12ans) CC

Omer-Dave (Omer & Rose-Aimée Michaud) n1968-
10-03 (B84f457) SAM

Carl-Dave (Charles & Roseline Gasse) n1982-
12-30 (B2f9) MS

David (Amable & Céline Beaulieu) n1875-08-30
(B61f11) SAM

Marc-David (Jean-Marc & Lorraine Chenel) n
1976-02-26 (B14f440) CC

David (Alain & Guylaine Tanguay) n1985-08-06
(B40f44) CC

Délia (Magloire & Catherine Labrie) n1857-04-
01 (B17f60) m1874-08-17 (M6f112) Gustave-Ed-
mond Perrée (John & Sara Lepage) SAM d1926-
12-29 (S29f163) (71ans) CC

Délia (Olivier & Angèle Leclerc) n1875-03-25
(B21f125) (ép. Louis Levasseur) d..enr1936-
08-03 (59ans) SAM

PELLETIER

Délia (Joseph & Virginie Morin) n1877-01-20
(B5f43) SAM

Delima (André & Julia Rioux) 11854-12-21

(S10f32) (5ans) SAM

Délina (Théophile & Marcelline Chénard) n1866-
10-11 (B64f117) m1888-09-11 (M9f40) Joseph
Parent (Louis & Philomène Thériault, CC) SAM

Delphin (François & Cécile Roy) n1877-05-15
(B18f88v) m1897-01-12 (M2f46v) Marie Boivin
(Louis & Flore Blais) 2è m1919-08-05 (M14
f237v) Albina Bérubé (Edmond & Marie Dion)
d1936-03-28 (S3f133v) (64ans) CC

Delphis (François & Cécile Roy) n1875-06-17
(B36f34v) d1875-07-06 (S10f36) (3sem) CC

Alphonse-Delphis (Jérôme & Marie Dionne) n
1876-03-18 (B24f50v) CC

Delphis (François & Cécile Roy) n1876-06-26
(B54f57v) m1918-10-08 (M9f214v) Eva Gagnon
(Georges & Vitaline Lepage) d1946-07-25
(S19f153v) (71ans) CC

Delphis (Hubert & Marie Therrien) n1888-08-12
(B39f97v) d1891-01-16 (S2f137v) (2ans) CC

Delphis-André-Albert (Venant & M. Anne Le-
mieux) n1915-04-11 (B42f137) SAM m1938-11-09
(M8f40v) Gilberte Vallée (Xavier & Adèle Ser-
vant) T

Démerise (Joseph & M. Anne Potvin) m1843-09-04
(M9f19) Joseph Miville (Firmin & Victoire
Grondin) d1897-08-16 (S24f265) (77ans) SAM

Denis (Wilfrid & Adphéda Thibault) n1926-03-
26 (B22f190v) SAM m1966-03-12 Claudette St-
Laurent, St-Jean-Vianney Mtl

PELLETIER

Denis (Wilfrid & Alphéda Thibault) m1944-12-30 (M8f99) Gilberte Dumont (Damase & Louise Ouellet) SOA

Georges-Denis (Emile & Antoinette Pelletier) n1934-01-24 (B12f177) d1971-05-09 (S36f260) (37ans) SAM

Denis-Philippe (Philippe & Irène Dionne) n1938-01-14 (B2f21) SOA m1958-01-25 Murielle Hentington, St-Jean-Qué.

Denis-Henri-Odiva (Henri & Ida Vallée) n1939-12-22 (B34f42v) SOA

Denis (Phil-Laurent & Yvonne Béchard) n1942-09-25 (B127f182v) SAM m1966-04-16 Annette Thibault, St-Donat Mtl

Denis (Alphée & Angéline Lévesque) n1950-04-21 (B42f2) m1970-12-26 (M37f119) Danielle Larrivée (Robert & Germaine Lajoie) CC

Denis (Léon & Emilia Dionne) n1962-12-26 (B12f258) SAM

Denise-Lucille (Albert & Alphonsine Roy) n1919-08-04 (B64f238v) CC

Denise (Jean-bte & Alberte Levasseur) n1935-08-16 (B69f217) m1955-09-27 (M18f194v) Alcide Chrétien (François & Bernadette Bernier) d1964-05-08 (S19f71) (29ans) SAM

Hélène-Denise (Uldéric & Amanda Bouchard) n1941-05-01 (B36f7v) CC m1967-10-21 Jean-René Guay, St-Elzéar

Denise (Phil-Laurent & Yvonne Béchard) n1944-05-04 (B55f243) m1961-05-20 (M5f172v) Maurice-Roger Ouellet (Edmond & Elise Lebreux, St-Luc Matane) SAM

PELLETIER

Denise (Noël & Cécile Brunet) n1955-06-14
(B103f178) SAM

Denise (Roland & Gemma Leclerc) n1955-07-24
(B24f16v) SOA m197-05-20 André Deroy, Fermont

Denise (Ulric & Louise-Anne Poitras) m1975-
07-19 (M26f149) Michel Hallé (Hector & Ger-
maine Marin) SAM

Denise (Valmont & Thérèse St-Laurent) n1960-
11-07 (B124f147v) SAM

Christine-Denise (Sylvain & Réaldine Chénard)
n1965-02-24 (B28f113) SAM

Desneigess (Alphonse & Paula Lepage) n1925-
08-04 (B72f168) m1946-08-14 (M17f55) Oscar
Lévesque (Arthur & Célanire Fournier) SAM

Judiana dite Diana (Germain & Marie Létour-
neau) n1885-05-03 (B36f274v) m1904-11-14 (M34
f279) Edmond Pelletier (Paul & Aurélie Mi-
ville) d1930-12-07 (S33f85v) (46ans) SAM

Ida dite Diana (Joseph & Lse-Anna Isabelle)
n1906-11-06 (B56f176v) m1921-07-12 (M3f33)
Célestin Daraïche (Joseph & Marie Vallée) CC

Diane (Paul & M.Ange Therrien) n1941-03-27
(B32f122) SAM m1962-09-01 Marcel Picard, St-
Jean-Vianney Mtl

Diane (Denis & Gilberte Dumont) n1945-08-15
(B97f1) SAM m1967-11-25 Romain-Marie L'Ita-
lien, St-Maxime Ville-Lemoyne Mtl

Jacqueline-Diane (Philippe & Domithilde Le-
mieux) n1948-03-10 (B11f21) SM

Diane-Charlotte (Chs-Edouard & Evelyne Du-
puis) n1948-03-29 (B33f131v) m1969-06-07 (M5
f5) Raynald Fournier (Marcel & M.Louise Lan-
dry) SAM

PELLETIER

Diane (Edmond & M. Anne Thériault) n1949-03-10
(B31f170v) m1967-08-10 (M21f342) Ghislain Ri-
chard (Germain & Estelle Dupuis, T) SAM

Diane (Gérard & Rita Dugas) n1950-03-20 (B30
f23) CC m1977-07-16 Jacques Lavigne, St-Bona-
venture Mtl

Diane-Béna (Chs-Eugène & Gemma Chénard) n1954-
03-15 (B55f99) m1976-07-16 (M17f236) Francis
Gagnon (Germain & Robertine Lafond) SAM

Diane (Edouard & Aurélienne Tanguay) n1955-
12-19 (B151f9) CC

Diane (Gilles & Cécile Marin) n1957-11-23
(B22f148) SBL d1956-12-30 (S42f63) (lan) SAM

Diane (Jean & Anne-Marie Cormier) m1979-11-15
(M29f165) Ls-Alfred-Robert Amyot (Lionel &
Rose-Hélène Blanchette) CC

Dolorès (François & Géraldine Therrien) n1943-
09-26 (B99f219) m1964-09-05 (M19f67) Wilbert
Sergerie (Félix & Alvine Ouellet, CC) SAM

Dominique-Horace (Joseph & Virginie Marin) n
1875-08-03 (B56f9)

Mario-Dominique (Jean-Paul & Thérèse Charest)
n1956-12-05 (B195f265v) SAM

Colette-Dominique-Lucille (Aurélien & Berna-
dette Sasseville) n1957-12-21 (B195f19) SAM

Jean-Yves-Donald (Léon & Adélia Castonguay)
n1942-02-14 (B30f158) SAM m1965-07-31 (M..
f162) Lina Côté (Alphonse & Jeanne Berna-
chez) ML

Donald (Jean-Paul & Blanche-Alice Deroy) n
1954-07-01 (B119f116v) SAM

PELLETIER

Jean-Donald (Jean-de-Lalande & Anne-Marie
Cormier) n1972-08-11 (B53f233) d1976-07-17
(S17f471) (4ms) CC

Marcel-Donald (Marcel & Fabienne Bujold) n
1981-08-25 (B36f265) CC

Paquerette-Dorice (Germain & M.Laure Léves-
que) n1940-03-18 (B21f224v) CC

Madeleine-Dorice (Hector & Albertine Gagnon)
n1947-09-04 (B86f190v) CC m1967-06-03 Lucien
Michaud, St-Ls-Marie-de-Montfort, Mtl

Jacinthe-Dorice (Fernand & Celine Pelletier)
n1951-08-22 (B25f96) SBL

Marthe-Dorille (Narcisse & M.Anne Dion)n1921-
09-30 (B83f39v) CC

Dorothée-Fernande (Maurice & M.Laure St-Pier-
re) n1943-03-01 (B103f220v) SAM m1969-06-28
Raymond Langlois, N.-D.-des-Neiges Mtl

Edée (Jean-Paul & Jeannine Pelletier) n1959-
07-03 (B93f65) SAM

Olivier-Edgar (Olivier & Lumina Laflamme) n
1936-01-01 (B1f226v) SAM m959-06-27 Estelle
Langlois, SF

Georges-Edgar (Ls-Philippe & M.Laure Pelle-
tier) n1946-05-17 (B71f43) d1969-10-12 (S37
f56) (23ans) SAM

Edith (Roch & Judith Lepage) n1948-11-19
(B149f160) SAM

Edith (Ghislain & Lise Gagné) n1974-06-12
(B38f342) CC

Edmond (Paul & Aurélie Miville) n1882-09-28
(B73f188) m1904-11-14 (M34f179) Diana Pelle-
tier (Germain & Marie Létourneau) SAM

PELLETIER

Edmond (Venand & M.Anne Lemieux) n1906-03-29
(B34f226) SAM

Edmond (Venant & M.Anne Lemieux) n1908-03-30
(B38f288) SAM m1940-12-28 (M16f75v) Marie Lè-
vesque (François & M.Laure Vallée) T d1951-
09-18 (s3f97) (45ans) SBL

Edmond (Lucien & Odile Marin) n1906-12-03
(B124f246) m1933-05-24 (M7f159v) M.Anne Thé-
riault (Ovide & Eliane Gagné) d1970-02-08
(S5f84) (63ans) SAM

Edmond (Napoléon & Céline Lemieux) n1911-06-
18 (B79f19) m1936-07-15 (M9f241v) Yvonne For-
tin (Théophile & Edith Sohier) SAM

Edouard (François & Marguerite Dutremble) n
1845-02-09 (B42f16v) m1867-05-13 (M12f129v)
Eléonore-Sophie Brisebois (Joseph & Victoire
Blanchet) SAM

Edouard (Paul & Geneviève Lafontaine) n1852-
07-23 (B43f9) d1875-02-14 (S6f123v)(22ans)SAM

Edouard Jean & Séraphine Vion) n1867-10-17
(B70f136) d1867-10-27 (S14f136v) (10jrs) SAM

Edouard (Napoléon & Céline Lemieux) n1896-05-
01 (B26f117v) m1916-05-28 (M9f229v) Adélaïde
St-Louis (Louis & Appoline Dugas) d1975-12-20
(S35f188) (79ans) SAM

Edouard (François & Albertine Otis) n1903-09-
28 (B69f113v) d1904-04-04 (S10f123v) (6ms) CC

Georges-Edouard (Raoul & Adèle Vaillancourt)
n1915-04-30 (B51f140) m1937-06-30 (M9f269v)
Appoline Tanguay (Luc & Domithilde Gagné) SAM

Edouard (Napoléon & Délia Dupuis) n1926-06-26
(B49f201) m1946-08-24 (M18f58) Aurélie Tan-
guay (Xavier & Antoinette Dugas) SAM

PELLETIER

Edouard-René (Alphonse & Paula Lepage) n1936-04-29 (B41f234v) d1937-01-30 (S5f256)(9ms)SAM

Edouard (Ephrem & Laurette Cyr) n1938-10-01

(B89f12v) m1965-06-01 (M5f140) Noëlla Girard (Willy & Berthe Pelletier) SAM

Edule (Antoine & Caroline Perrée) n1871-05-24 (B31f50) m1893-01-17 (M3f135) Delphis Roy (François & Malvina Pelletier, CC) SAM

Edwidge (Achille & Cèlanire Gauthier) n1890-07-06 (B49f80v) d1934-02-14(S7f179)(21ans)SAM

Edwina (Elie & Léontine Jacques) n1906-09-01 (B44f173v) d1958-12-15 (S24f109v) (52ans) CC

Hedwidge dite Edwina (Télesphore & Zoade Lavoie) n1913-12-08 (B69f106v) CC m1937-02-09 (M1f12v) Charles-Eugène Plante (Philippe & M.Louise Happel) SOA d1977-08-17 (S13f38) (63ans) CC

Edwidge-Anne-Eliane (Antoine & Caroline Perrée) n1873-04-23 (B43f85v) m1893-10-17 (M13f152v) Ernest Roy (Jean-Bte & Marguerite Sasville) d1952-12-01 (S19f126v) (79ans) CC

Eliane (Edmond & M.Anne Thériault) n1952-05-23 (B74f4) SAM

Elie (Félix & Virginie Anctil) n1875-05-18 (B31f33v) (vf Léontine Jacques) d1950-11-08 (S26f47) (75ans) CC

Louis-Elie (Achille & Cèlanire Gauthier) n1886-02-25 (B15f296) d1911-08-19 (S36f25v) (25ans) SAM

Elie (Jean-Bte & Marie Béchard) n1935-04-17 (B27f206) SAM m1965-10-16 Nicole Cyr, Enfant-Jésus Mtl



Pelletier Véronique
f. Aloïse & M. Anne Pelletier
d1947-12-10 A17
SAM

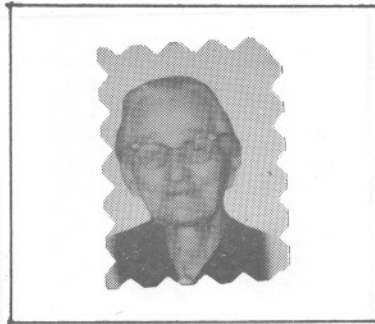

Pelletier Sara
ép. Ernest Michaud
d1962-11-21 A88
SAM



Pelletier Téléphore
ép. Marie Lèvesque
d1962-02-04 A83
SAM



Pelletier Rose-Aimée
ép. Paul-Émile Chénard
d1963-09-30 A35
SAM

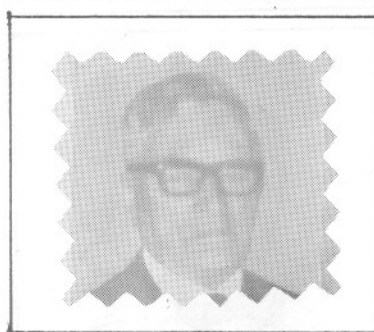

Pelletier Téléphore
ép. Zoé Lavoie
d1975-09-13 A85
CC



Pelletier Rosalie
ép. Alexis Derooy
d1943-07-02 A76
SAM



Pelletier Germaine
ép. Philibert St-Pierre
2^e m. Gédéon Blanchette
d1968-05-28 A81 SAM



Pelletier Sylvain
ép. Réaldine Chénard
2^e m. Paulette Francoeur
d1991-05-27 A51 SAM



Pelletier Georges
ép. Louise St-Laurent
d1980-09-06 A84
SAM



Pelletier Marcel
f. Ls-Philippe &
M. Laure Pelletier
d1969-10-12 A21 SAM



Pelletier Georges
ép. Athala Côté
d1981-02-05 A90
SAM

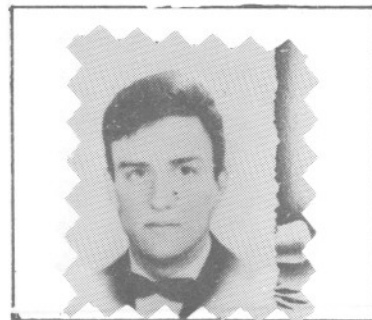

Pelletier Edgar
f. Ls-Philippe &
M. Laure Pelletier
d1969-10-12 A23 SAM

PELLETIER

Eliette (Jean-Bte & Alma Leclerc) n1932-05-04
(B10f129) (10ans) SAM

Denise-Elisa (Isidore & Calixta Keable)n1893-
04-21 (B23f143) m1924-10-15 (M15f139v) Al-
phonse Tanguay (Albert & Odina Pelletier) SAM

Elisa-Imelda (Charles & Emma Marquis) n1898-
09-13(B52f23v) m1923-09-06(M16f95) Louis-Phi-
lippe Pelletier (Norbert & Esther Lepage) SAM

M.Anne-Elise (Charles & Elise Lemieux) n1896-
08-23 (B49f234) d1899-01-22 (S4f31) (2ans)SAM

Elise (Charles & Elise Lemieux) n1901-02-22
(B21f79v)SAM (LM) m1933-01-27 Wilfrid Vallée,
Ste-Cat. Mtl d1947-11-18 (S49f120) (45ans)SAM

Estelle-dite Elise (Adélard & Elisa Keable) n
1908-07-16 (B87f297) m1941-08-21 (M10f139)
Marcel Huot (Victor & Blanche Hamel, Québec)
d1954-04-05 (S14f102) (46ans) SAM

Elise-Marthe (Georges & Athala Côté) n1916-
06-05 (B85f177) SAM m1942-10-29 Rosaire Lé-
vesque, Cap-de-la-Madeleine

Elise (Urgel & Léonie Marceau) n1945-04-03
(B36f110v) d1946-02-07 (S4f130) (10ms) CC

Elise (Mathieu & Huguette St-Laurent) n1961-
11-30 (B14f185) SCL

Elisabeth (Germain & Marie Ross) d1866-02-03
(S11f107) (15ans) SAM

Elisabeth (Paul & Geneviève Lafontaine)m1880-
02-02 (M2f121v) Jean St-Pierre (vf Philomène
Bélanger) 2è m1891-11-24 (M11f112) Esdras Mi-
chaud (Ls & Henriette Picard) d1941-04-10
(S13f123v) (90ans) SAM

PELLETIER

Elmire (Jean & Séraphine Vion) n1865-12-27
(B65f99) m1917-01-30 Eléonord-Salomon-
Lévesque SAM

Eloi (Charles & Louise Tanguay) n1906-01-18
(B7f220v) (ép. Léonie Gaumont) d1956-02-02
(S6f214) (50ans) SAM

Elvine (Isidore & Rosalie Cloutier) n1871-09-
13 (B70f34v) SAM

Elzéar (Magloire & Catherine Labrie) n1861-
07-13 (B48f23) SAM (CC)

Emérance (Jean-Chs & Louise Beaupré) m1838-
07-03 (M1f44 ind.Rim.) Jean-Bte Vion (..) 2è
m1848-08-21 (M10f11v) Hilaire Emond (Hilaire
& Victoire Bouchard, La Pocatière) 3è m1862-
10-26 (M17f45) Charles Lévesque (Bénoni & So-
phie Raymond) SAM

Emérentienne-Edwidge (Napoléon & Céлина Le-
mieux) n1899-12-20 (B77f51) m1926-09-16
(M21f207v) Joseph Ouellet (Joseph & Malvina
Miville) SAM d1938-03-17 (s3f28) (40ans) T

Eméric (Chs-Paul & Elise Lemieux) n1909-07-17
(B73f3310 SAM m1933-07-11 Marguerite L'He-
breux, SAM

Emérilda-Oviette (Albert-Lucien & Blanche
Emond) n1934-01-10 (B19f178) SAM m1955-06-18
Albert Pelletier, Ste-Marguerite Mtl

André-Émerille (Isidore & Lèda Vaillancourt)
n1899-12-18 (B67f36) m1922-07-17 (M6f56v)
Juliette Jourdain (Joseph & Eva Gagné) 2è m
1932-01-07 (M1f45v) Léona Sergerie (Louis &
Azilda Soucy) CC

Henriette-Émerille (Emiril & Léona Sergerie)
n1935-09-14 (B79f124) m1953-10-15 (M26f158v)
Clermont Bernatchez (Odilon & Aline Gaumont,
Pembroke) CC

PELLETIER

Emile (Jean & Séraphine Vion) n1860-08-04
(B35f8) d1860-11-04 (S8f13v) (3ms) SAM

Emile (Pierre & Célina St-Pierre) n1877-01-14
(B2f68) CC

Emile-Isidore (Isidore & Lèda Vaillancourt) n
1897-12-13(B51f58)d1898-08-20(S16f9v)(8ms)SAM

Emile (Jean-Bte & Marie Michaud) n1906-02-01
(B14f221v) m1929-05-29 (M6f41v) Antoinette
Pelletier (Joseph & Ernestine Lévesque)d1946-
01-07 (S2f27) (40ans) SAM

Emile (Ls & Catherine Lizotte, St-Ls-du-Ha-
Ha) m1939-09-21 (M17f54v) Julienne Pelle-
tier) (Adélard & Elise Keable) SAM

Yvonne-Emélia (André & Rébecca Ouellet)n1905-
03-10 (B29f193) SAM m1929-04-10 Alphée Mi-
chaud, Matane

Emilie (Paul & Délina Dion) n1907-09-14 (B101
f273) d1908-10-14 (S39f306) (13ms) SAM

Emilie (Olivier & Eugénie Lévesque) n1896-07-
21 (B39f231v) SAM

M.Anne-Emilie (Adélard & Elisa Keable) n1896-
12-31 (B68f243v) SAM

Emilie (Urgel & Léonie Isabel) n1936-01-16
(B4f131v) m1953-08-20 (M18f150v) Thomas-An-
toine Girard (Eusèbe & Desneiges Blais, St-
Rédempteur Mat.) CC

Emilie (Luc & Lili Roy) n1980-04-26 (B20
f191v) CC

Emilien (Norbert & Esther Lepage) n1899-07-17
(B43f28v) CC m1923-09-25 Rosie Blais, Hocha-
laga Mtl 2è m1959-10-10 Nellie Deschêneaux,
St-Ls-de-France Mtl

PELLETIER

Oscar-Emilien (Emile & M.Anne Gendron, Sayabec) m1941-05-27 (M3f8v) Rita Fournier (Philippe & Alma Miville) CC

Emilien (Léon & M.Louise Pelletier) n1929-04-01 (B32f37) d1929-09-20 (S30f52v) (5ms) SAM

Gilles-Emilien (Emile & Antoinette Pelletier) n1929-11-21 (B87f57) m1954-08-02 (M15f123v) Louise Pelletier (Germain & Antoinette Laflamme) SAM

Amanda-Emilienne (Norbert & Corinne Lamontagne) n1922-03-08 (B21f48v) d1932-12-06 (S18f62) (10ans) CC

Emilienne (Emile & Antoinette Pelletier) n1931-06-04 (B59f102v) d1931-09-01 (S20f107v) (3ms) SAM

Emilienne (Emile & Antoinette Pelletier) n1946-03-05 (B28f32) m1969-09-06 (M28f46) Monet Mimeault (Elzéar & Simone Rioux) SAM

Alma-dite Emma (Isidore & Rosalie Cloutier) n1868-04-26 (B23f143) m1891-10-05 (M8f109v) Octave Derooy (Alexandre & Gracieuse St-Laurent) d1950-07-28 (S35f228v) (82ans) SAM

Alma dite Emma (Isidore & Clarice Roy) n1869-01-24 (B7f44) m1886-02-02 (M2f57) Fortunat Ouellet (Joseph & Tharsile Lévesque) d1935-11-30 (S36f129) (67ans) CC

Emma (Jérôme & Virginie Dionne) n1874-05-31 (B33f17v) CC

M.Anne-Emma (Antoine & Caroline Perrée) n1875-04-24 (B32f3) m1894-05-13 (M6f169v) Horace Gasse (Napoléon & Henriette Morin, LM) SAM

Emma (Frs & Cécile Roy) n1883-01-04 (B1f1v) m1907-06-30 (M4f188v) Esdras St-Laurent (Elzéar & Délima Gagnon) CC d1934-11-25 (S33f196v) (52an) SAM

PELLETIER

Emma-Imelda (Félix & Virginie Anctil) n1890-08-29 (B42f132) m1912-07-22 (M5f79v) Charles-Edouard Leclerc (Auguste & Marie Bouchard, LM) CC d1982-05-30 (S13f131) (42ans) SAM

M.Laure-Emma (Joseph & Desanges St-Laurent) n 1893-09-23 (B60f151) m1913-03-31 (M6f71) Jean-Louis St-Laurent (Béloni & Marie Thivierge) SAM d1935-11-30 (S15f172) (42ans) T

Emmanuel (Hyppolite & Philomène Deschênes) n 1870-10-20 (B..f36) ML

Hilaire-Emmanuel (Alphonse & Adélaïde Gagné) n1921-10-31 (B89f40v) m1961-08-05 (M22f179) Dolorès Isabelle (Samuel & Marie Lavoie) CC

Elie-Emmanuel (Uldéric & Amanda Bouchard) n 1935-01-09 (B1f106) CC m1958-06-07 (M1f47) Edouardine Michaud (Moïse & Géraldine Chrétien) SOA d1981-12-25 (S33f273) (46ans) CC

Emmanuel (Victorien & Jeanne-d'Arc Collin) n 1954-05-23 (B94f110v) SAM

Ephrem-Louis (Joseph & Clara Roy) n1879-07-08 (B59f123) d1885-04-30 (S13f42) (6ans) CC

Ephrem (Arthur & Antoinette Lefrançois) d1912-05-11 (S24f47v) (18ans) SAM

Ephrem (Joseph & Rose-Anna Isabelle) n1896-08-05 (B38f38) CC

Arthur-Raoul-Ephrem (Raoul & Odile Vaillancourt) n1912-08-14 (B76f54) SAM m1935-08-21 (M19f122) Laurette Cyr (Joseph & Maria Perrière) CC

Ephrem (Félix & Léontine Gaudreau) d1930-02-25 (S3f2) (9ms) LC

PELLETIER

Ephrem (Alphée & Angéline Lévesque) n1942-10-26 (B20f66v) LC m1969-06-28 Nicole Gaudreau, St-Télesphore-de-Lasalle

Louis-Epiphane (Joseph & Amanda Turcotte) n1905-04-07 (B40f195v) m1935-06-25 (M5f211v) M.Laure Deroy (Alexandre & Appoline Pelletier) d1969-12-30 (S1f78) (64ans) SAM

Eric (Chs-Auguste & Marcienne Pelletier) n1963-02-12 (B23f260) SAM

Eric (Magella & Madeleine Soucy) n1969-02-11 (B5f4) CC

Eric (Jacques & Nicole Roy) n1974-05-31 (B30f329) CC

Pierre-Ernest (Antoine & Emma Perrée) n1887-10-17 (B82f21) SAM m.. Eugénie Cantara St-Denis Mtl

Ernest-Donald (Norbert & Jeanne Gagnon) n1950-08-02 (B108f229v) d1970-03-27 (S12f93) (19ans) SAM

Ernestine (Joseph & Lse-Anna Isabelle) n1894-10-02 (B48f11v) m1913-09-22 (M10f103) Georges-Delphis St-Pierre (Chs & Clara Lemieux) CC

Ernestine (Lucien & M.Louise Pelletier) n1922-02-03 (B9f40) m1938-05-04 (M9f293v) Joseph Sergerie (Télesphore & Alméria Isabelle, CC) SAM

Ernestine (Léon & M.Louise Pelletier) n1923-07-04 (B51f86v) m1943-08-31 (M13f214v) Adju-tor Landry (Horace & M.Louise Ouellet) SAM

Anne-M.-Estelle (Narcisse & Anna Lévesque) n1903-04-01 (B21f129v) m1922-09-11 (M7f55v) Ernest-Emile Lepage (Ernest & Eugénie Mivil-le) SAM d1923-06-08 (S30f78v) (20ans) CC

PELLETIER

Estelle (Philippe & Séraphine Lafontaine) n
1909-01-17 (B7f314v) m1944-11-04 (M19f268)
Arthur Thériault (Laurent & Vitaline Chouinard) SAM

Estelle (Uldéric & Adéline Marin) n1913-06-12
(B77f77v) d1914-06-23 (S25f110) (1an) SAM

Esther (François & Marguerite Desrosiers) m
1852-09-14 (M7f11v) Laurent Vallée (Jacques &
Talite St-Laurent) SAM d1922-06-01 (S10f53)
(91ans) CC

Amanda-Esther-Corinne (Norbert & Corinne Lamontagne) n1921-01-16 (B8f24v) CC

Ethelbert (Télesphore & Marie Lévesque)n1905-09-29(B111f209v)d1905-10-02(S36f210)(3jrs)SAM

Alphonse-Ethelbert (Alphonse & Marguerite Thibault) n1937-07-24 (B68f273) SAM m1964-10-31 Aline Tremblay, Ste-Thérèse-du-Colombier

Eugène (Frédéric & Euphémie Verreault) n1893-03-25 (B22f175) CC m1917-08-28(M12f209v) Alice St-Pierre (Zéphirin & Marie Lévesque) SAM

Eugène (Arthur & Lumina Labbé) m1937-10-09 (M23f279) Laurette Servant (Christophe & Emilia Lévesque) SAM

Eugène (Napoléon & Célina Lemieux) n1917-08-27 (B44f210) d1918-11-01 (S27f241) (1an) SAM

M.Anne-Eugénie (Antoine & Caroline Perrée) n1877-04-13 9B34f48v) SAM

Eugénie (Paul & Aurélie Miville) n1878-01-26 (B6f67) m1893-10-01 (M12f151v) Ernest Lemieux (Jérôme & Marie Michaud) d..enr1965-05-01 (S15f131) (87ans) SAM

PELLETIER

M. Anne-Eugénie (Michel & Marie Lafontaine)
n1878-08-03 (B60f77) d1899-05-11 (S14f37) (20
ans) SAM

M. Anne-Eugénie (Achille & Célanire Gauthier)
n1882-03-12 (B26f174v) m1902-09-12 (M8f110)
Elzéar Paquet (Alphonse & Célanire Boucher)
d197404-07 (S8f17) (92ans) SAM

Eugénie (François & Cécile Roy) n1889-03-10
(B12f107v) m1919-10-22 (M19f244) Pierre-Ls-
Philippe Pelletier (Chs & Emma Marquis) CC
d1961-01-28 (S2f159v) (72ans) SAM

Eugénie (Lucien & Odile Marin) n1890-05-25
(B40f78) m1919-08-05 (M10f257v) Théodore Tré-
panier (vf Odile Servant) d1931-05-30 (S15
f102) (41ans) SAM

Eugénie (Frédéric & Euphémie Verreault) n1896-
12-10 (B69f45v) CC

Eugénie (Arthur & Antoinette Lefrançois) m
1918-01-02 (M1f217v) Alphonse Pelletier (An-
toine & Emma Perrée) SAM

Eugénie (Venant & M. Anne Lemieux) n1901-11-29
(B74f96) SAM

Blanche-Eugénie (Paul & Délina Dion) n1902-
04-08 (B27f102v) SAM

Eugénie-Adrienne (Elie & Léontine Jacques) n
1904-02-16 (B11f122) d1904-08-26 (S26f132v)
(6ms) CC

Eugénie (Ludger & Eugénie Jacques) n1911-05-
10 (B26f58) CC m1930-09-24 J.-J.-Tobie Gagnon
St-Léon-le-Grand

Euphémie-Noëlline (Uldéric & Amanda Bouchard)
n1928-12-27 (B125f220v) m1951-06-18 (M6f68v)
Jean-Paul-Marcel Parent (Camille & Aline Fi-
lison, St-Germain Rim.) CC

PELLETIER

Eustache (vf Rosalie Marin) d1955-11-14 (S17 f4v) (80ans) CC

François-Eustache (Amable & Célina Beaulieu) n1881-12-08(B81f167) m1904-01-07(M2f149) Antoinette Lévesque (Chs & Emérence Lizotte)SAM

Eustache (Télesphore & Anne Isabelle) n1890-02-02 (B4f121) CC m1926-09-14 Alice Doiron, Campbelton N.-B.

Eustache (Joseph & Amanda Turcotte) n1902-10-27 (B83f117) SAM m1927-07-13 M.Anne Langlois, LMs d1967-06-05 (S13f323) (65ans) SAM

Eustache (Ludger & Eugénie Jacques) n1917-08-14 (B57f189) CC m1941-07-25 Françoise Charrest, Amqui

Eva (Isidore & Calixta Keable) n1902-05-12 (B38f104v) SAM

Rose-Eva (Narcisse & Anna Lévesque) n1904-03-25 (B34f158) m1926-04-14 (M3f192v) Edouard Lafontaine & Léa Dugas) SAM

Evan (Isidore & Mélina Simard) n1968-02-19 (B16f399) SAM

Dominique-Evariste (Jean-Bte & Séraphine Dion) n1862-08-04 (B58f40v) m1884-01-08 (M3 f234v) Ernestine Lévesque (vve Polydore Dessein-St-Pierre) SAM

Eve-Claudine (Léandre & Lise Brisebois)n1978-11-30 (B101f486) SAM

M.Eve (Michel & Line Sergerie) n1980-02-07 (B10f180) CC

Fabian (Thomas & Paméla Gagné)n1936-05-05(B42 f235v) m1961-04-27(M3f169) Laurette Pelletier (Léon & M.Louise Pelletier)2è m1966-08-27(M18 f160) Gaétane Paquet (Léo & Berthe Dugas) SAM

PELLETIER

Eva-Fabienne (Delphis & Eva Gagnon) n1932-03-12 9B26f49) m1972-06-10(M6f196) Fernand Ouellet (Théodule & Marguerite Roy, St-Chs Mtl) CC

Fabienne (Alphonse & Paula Lepage) n1933-11-06 (B89f169v) SAM

Fabienne (Gustave & Eugénie Chénard) n1934-04-10 (B45f184) SAM m1952-10-30 (M6f108) Bertrand Derooy (Charles & Rose Béchard) SBL

Anne-Marie-Fabienne (Thomas & Pamela Gagné) n1942-02-14 (B23f157) m1969-07-05(M11f16) Gaston Dufour (Pierre-Paul & Juliette Dion, Ste-Angèle-de-Mauricie) SAM

Fabiola (Narcisse & Anne Dion) n1916-02-24 (B12f155) m1945-08-08 (M19f123) Charles-Eugène Verreault (Louis & Marie Harrisson, LMs)CC

Félicien (Pierre-Paul & Marthe Daraïche) n1954-01-21 (B6f2) SOA m1974-07-20 (M21f339) Carole Michaud (Moïse & Géraldine Chrétien)CC

Félix (Jean-Charles & Louise Morisset) m1846-11-24(M21f19 ind.Mat.) Louise Bélain (Chs & Louise Morisset) 2è m1885-11-24 (M8f53) Françoise Gagnon (vve Pascal Marquis)CC 3è m1889-11-17 (M11f64v) Sophie Leclerc (vve Pierre Paquet) SAM d1908-09-09 (S19f15 (84ans) CC

Félix (Félix & Louise Blouin) n1853-07-02 (B21f16v) SAM m1874-08-30 (M6f19v) Virginie Anctil (Joseph & Justine Gagnon) d1911-06-06 (S8f59) (58ans) CC

Félix (Joseph & Lse-Anna Isabelle) n1891-01-02 (B3f137) m1913-09-16 (M9f102) M.Agustine St-Pierre (Michel & Gracieuse Ouellet) 2è m1924-08-20 (M1f105v) Léonie Gaudreau (Wilfrid & Euphémie St-Laurent) CC

PELLETIER

Félix-Elie-Yvon (Elie & Léontine Jacques) n
1897-06-26 (B28f52v) d1898-03-16 (S9f4v)
(9ms) CC

Fernand (Alexis & Alvine Lévesque) n1917-09-
05 (B47f210) m1917-11-07 (M27f243) (2ms) SAM

Alexis-Fernand (Alexis & Alvine Lévesque) n
1918-09-16 (B73f237v) SAM m1948-11-06 (M2f63)
Marguerite-Céline Pelletier (Gustave & Eugé-
nie Chénard) SBL

Françoise-Fernand (Hormidas & Adrienne Mi-
chaud) n1936-06-28 (B60f239) m1956-08-18
(M20f244) Ghislaine Fournier (Paul & Germai-
ne Pouliot) SAM

Fernand-Maxime (Ls-Philippe & M.Anna Gagné) n
1936-08-14 (B78f244v) m1963-07-27 (M15f282v)
Huguette-Violette Paquet (Yvon & Anna Lefran-
çois) SAM

Fernand-Rodrigue (Philippe & M.Laure Pelle-
tier) n1945-02-05 (B5f101) SOA m1970-11-28
(M39f158) Yvonne-Suzanne Pelletier (Alphonse
& M.Anne Pelletier) SAM

Fernand (Jean-Bte & Marie Bêchard) n1946-02-
15 (B20f30) m1969-08-30 (M27f42) Carmen Pa-
rent (Adjutor & Isabelle Chenel) SAM

Fernande (Ls-Philippe & M.Anne Gagné) n1939-
09-16 (B100f53v) SAM m1969-07-26 Norbert Chi-
coine, St-Hyacinthe

Fernande-Mathilde (Gérard & Germaine Truchon)
n1943-05-17 (B11f13) m1961-11-11(M1f160) Nor-
mand Gagnon (Willie & Adrienne Lefrançois)SBL

Ghislain-Fernando (Fernand & Ghislaine Four-
nier) n1957-07-11 (B111f297v) SAM

PELLETIER

Flavien-Ephrem (Joseph & Clara Roy) n1873-02-19 (B19f100) d1973-08-31 (S9f7) (6ms) CC

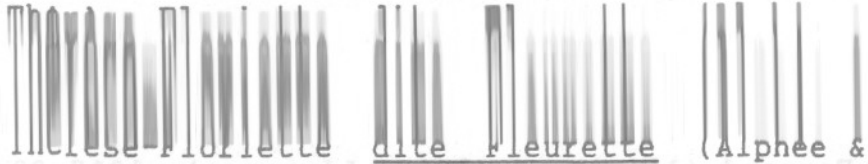
Eulise Florette dite Fleurette (Alphee & Angéline Lévesque) n1940-09-26 (B13f50) LC m1961-07-05 (M12f175v) Jean-Marie Lavoie (Joseph & Azélie Harrisson) CC

Line-Florence (Sylvain & Réaldine Chénard) n1962-08-30 (B91f241) SAM

Florent (Hormidas & Adrienne Michaud) n1941-09-09 (B110f142) SAM m1972-09-09 Diane Grenon, St-Mathias Mtl

Florent (Jean-Bte & M. Paule Marin) n1951-01-20 (B14f253) SAM

Florian (François & Florida Thibault) n1926-05-12 (B42f145v) CC m1950-02-07 Morina Félice, St-Antoine-de-Woonsocket Est

Roger-Florian (Clovis & Edwidge Sylvestre) n1961-01-16 (B2f73v) SOA m1985-07-06 Brigitte Pelletier, Ste-Germaine Pte-aux-Trembles

Florida (François & Marguerite Dutremble) n1851-11-18 (B20f4v) SAM

Florienne (Edouard & Aurélienne Tanguay) n1954-11-28 (B132f203) CC m1973-08-18 Michel Séguin, Ste-Brigitte Mtl

France (Emile & Antoinette Pelletier) n1942-10-26 (B141f186v) m1963-09-18 (M35f296) Elie Bernatchez (Ulric & Elise Lévesque) SAM

France-Corinne (Alphonse & Marguerite Thibault) n1943-11-01 (B122f226) SAM m1970-12-19 Alonzo Gauvreau, N.-D.-de-Québec

GENEALOGIE DES PELLETIER (Casnapête)

1=	Eloi			
2=	Guillaume	Tourouvre	m1619-02-12	Michelle Mabilie
3=	Jean	Québec	m1649-11-09	Anne Langlois
4=	Charles	Rivière-Ouelle	m1698-01-07	Thérèse Ouellet
5=	Charles	L'Islet	m1726-11-25	Louise Chouinard
6=	Jen-Marie	St-Roch-des-Aulnais	m1752-11-20	Madeleine Soucy
7=	Jérôme	St-Roch-des-Aulnais	m1785-07-18	Geneviève Denis- Quimper
8=	Isidore	Rimouski	m1835-09-22	Suzanne Dubé
9=	Isidore	Ste-Anne-des-Monts	m1866-02-12	Rosalie Cloutier
10=	Jean-Bte	Cap-Chat	m1897-06-22	Marie Michaud
11=	Léopold	Cap-Chat	m1943-11-13	Thérèse St-Louis

Rech. Roland Provost

=====

GENEALOGIE DES PELLETIER (Chausson)

3=	Jea n		m1649-11-09	Anne Langlois
4=	Noël		m1674-10-21	Madeleine Mignot
5=	Gui llaume	Riv.-Ouelle	m1706-02-15	M.Louise Pinel
6=	Augustin	St-Roch-des-Aulnais	m1740-11-21	Madeleine Thibault
7=	Joséph	La Pocatière	m1782-07-29	Angélique Lancognard
8=	Joséph	La Pocatière	m1806-05-19	Archange Lévesque
9=	François	Rimouski	m1841-04-20	Angélique Leclerc
10=	Norbert	Ste-Anne-des-Monts	m1885-11-10	Esther Lepage
11=	Ls-Philippe	Ste-Anne-des-Monts	m1923-09-06	Elisa Pelletier
12=	Urgel	Alma	m1958-09-01	Jeannine Gagnon
13=	Louis		n1964-01-05	

Rec: Roland Provost

=====

PELLETIER

France (Yvon & Emilie Dion) n1949-09-26 (B132 f195v) m1979-08-04(M17f46) Richard Desrochers (Charles-Henri & Rachel Boilard) SAM

France (Jean-Paul & Blanche-Alice Deroy) n 1952-06-05(B96f8)m1974-07-16(M25f45v) Gabriel Lévesque (Athanasé & M.Laure Servant, T) SAM

France (Roch & Judith Lepage) n1952-11-21 (B172f28) SAM

France (Gilles & Cécile Marin) n1965-02-19 (B39f119) SAM

Line-France (Guy & Marthe Barriault) n1969-12-16 (B107f76) SAM

Francesca (Fernand & Ghislaine Fournier) n 1965-05-04 (B56f134) SAM

Francine (Guy & Cécile Pelletier) n1952-09-24 (B117f121) CC m1968-10-11 Jean-Noël Laflamme, St-Jean-Bte Québec

M.Aimée-Francine (Lionel & Aimée Dupuis) n 1954-02-13 (B34f94) m1977-07-23 (M23f354) Vianney Lavoie (Xavier & Marcelle Francoeur, Mtl) SAM

Francine (Pierre & Bernadette Lévesque)n1956-09-27 (B153f252v) SAM

Adalbert-Francis (Robert & M.Laure Pelletier) n1943-04-25 (B39f201) SAM m1969-07-12 Francine Béchar, St-Barthélémy Mtl

Francis (Alphonse & Marguerite Thibault) n 1944-11-13 (B139f269) SAM

Jean-Francis (Jean-Paul & Blanche-Alice Deroy) n1948-11-24 (B155f161v) SAM m1974-01-26 Sylvie Desjardins, Ste-Catherine Mtl

PELLETIER

Francis (Yvon & Georgiane Fraser) n1954-09-25
(B27f9) SOA m1978-09-23 Danielle Tessier, St-
Patrice-de-Magog

Francis (Léonard & Lina Gaudreau) n1955-02-24
(B26f211v) CC

Francis (Jean-de-Lalande & Yolande Blanchet)
n1955-04-23 (B61f167v) SAM

Francis (Antoine & Alice Tanguay) n1963-08-14
(B102f288) SAM

Francis (Roch & Yvette Lévesque) n1965-07-11
(B76f154) SAM

François-Xavier (ép. Marguerite Dutremble dite
Desrosiers) d1868-08-04 (S18f148) (63ans) SAM

François (ép. Angèle Leclerc) d1889-07-08 (S8
f112) (72ans) CC

Charles-François (Frs & Angèle Leclerc) n1844-
03-15 (B36f30) m1870-02-28 (M9f62) Cécile Roy
(Joseph & Esther Lévesque) d1920-05-21 (S11
f8v) (76ans) CC

François (Frs & Marguerite Dutremble) m1856-
06-30 (M6f51) Martine Côté (Joseph & Josephte
Dubé) SAM

François (Ls & Délina Dubé) n1855-07-31 (B30
f34v) SAM

François-Héliodore (Germain & Marie Ross) n
1875-07-02 (B33f63) SAM

François (Marcel & Malvina Leclerc) n1878-01-
07 (B4f89) m1899-07-24 (M7f28v) Albertine
Otis (Josué & Délina Sergerie) 2è m1910-04-04
(M2f40) Emérica Gagnon (Jean & Hermine Pi-
teau) d1921-05-20 (S12f30) (43ans) CC

PELLETIER

François (Pierre & Célina St-Pierre) n1890-06-25 (B30f129) m1916-10-23 (M8f169v) Florida Thibault (Alexis & Nymphodore St-Laurent) CC

François-Joachim (Germain & Marie Létourneau) n1891-12-30 (B1f112v) SAM

François (Adélard & Elisa Keable) n1893-02-05 (B9f137v) d1893-02-15 (S2f138v) SAM

François-Xavier (Amable & Ernestine Lévesque) n1911-06-04 (B64f16v) m1938-04-26 (M6f292) Géraldine Therrien (Alfred & M.Louise St-Laurent) SAM

François (Philippe & Philomène Richard, St-Ulric Mat.) m1942-08-26 (M10f180) Gertrude Thibault (Ethelbert & Blanche Gagnon) SAM

François-de-Sales (Lucien & M.Louise Pelletier) n1928-01-28 (B7f3v) SAM

François-Normel (Delphin & Albina Bérubé) n1929-05-18 (B51f232) CC m1953-05-05 Laurette Sirois, St-Michel-de-Squatech

François-Xavier (Paul & Geneviève Lafontaine) n1850-01-04 (B4f30) SAM

François-Xavier (André & Julie Rioux) n1852-10-28 (B1f13) SAM

François-Xavier (Jean & Séraphine Vion) n1861-07-21 (B44f22v) SAM

François-Xavier (Amable & Célina Beaulieu) n1870-01-15 (B1f28) d1880-05-03 (S16f130v) (10ans) SAM

François-Xavier (Isidore & Clarisse Roy) n .. enr1884-02-15 (B8f20) CC m1928-04-10 M.Louise Daignault, N.-D.-des-Neiges Mtl

PELLETIER

François-Xavier-Thomas (Joseph & Virginie Marin) n1885-09-22 (B77f284v) d1885-11-18 (S34 f289) (2ms) SAM

François-Xavier (Adélard & Elisa Keable) n1898-04-07 (B16f11) d1898-04-23 (S15f12) (16jrs) SAM

François-Xavier-Paul (Henri & Ida Vallée) n1941-06-13 (B21f62) SOA m1967-01-27 Carmen Gallant, St-Frs-d'Assise Rim.

François (Valmont & Thérèse St-Laurent) n1965-02-16 (B25f112) SAM

François (Roland & Gemma Leclerc) n1965-03-21 (B24f281v) CC

Françoise (Germain & M.Laure Lévesque) n1926-03-18 (B22f141v) m1946-05-15 (M6f142) Romuald St-Pierre (Arthur & Anna Soucy) CC

Yvonne-Françoise (Delphis & Eva Gagnon) n1936-11-04 (B64f144) m1976-07-17 (M14f466) Germain-Jacques Martin (Adrien & Cécile Bédard, Syl-lery) CC

Huguette-Françoise (Frs & Géraldine Therrien) n1939-04-20 (B41f37) m1960-02-27 (M1f116v) Joseph-Marie Lévesque (Nazaire & M.Laure Le-page) SAM

Françoise (Henri & M.Anne St-Laurent) n1953-01-02 (B2f35v) SAM

Françoise (Jean-de-Lalande & Anne-Marie Cormier) n1963-06-27 (B76f237v) CC

François-Frédéric (Isidore & Clarice Roy) n1866-03-11 (B5f13v) CC m1888-11-05 Euphémie Verreault, LMs d1960-02-.. (93ans) LMs

PELLETIER

Frédéric (Joseph & Euphémie Verreault) n1892-11-11 (B..f167) CC

Frédéric (Valmont & Thérèse St-Laurent) n1976-06-27 (B43f234) SAM

Jean-Marie-Gabriel (Jean-Bte & Alma Leclerc) n1909-02-19 (B19f317v) d1918-11-08 (S33f241v) (10ans) SAM

Gabriel (Venant & M.Anne Lemieux) n1921-08-15 (B74f28v) SAM m1943-10-30 (M..f72) Emma Ouellet (Prime & Rose-Anna Robinson) ML

Gabrielle (Cléophas & Azilda St-Pierre) n1910-01-11 (B4f37) d1910-09-25 (S16f48) (8ms) CC

Eva-Gabrielle (Norbert & Corinne Lamontagne) n1926-06-18 (B57f148) d1935-07-20 (S15f119v) (9ans) CC

Gaétan-Gérard (Jean-Bte & Alma Lefrançois) n1933-08-27 (B73f166) m1963-07-10 (M..f..) Dolorèss Bernatchez (Ulric & Elise Lévesque) SAM

Alexandre-Gaétan (Epiphane & M.Laure Deroy) n1936-06-10 (B53f438) d1960-04-17 (S11f123v) (23ans) SAM

Jules-Gaétan (Albert & Adrienne Lemieux) n1940-07-29 (B62f236) d1948-11-20 (S4f63v) (4jrs) SBL

Edouard-Gaétan (René & Armande Cyr) n1949-06-12 (B84f182v) m1975-08-15 (M30f158) Jacqueline Rioux (Gonzague & Georgette Lafontaine) SAM

Charles-Gaétan (Léonard & Agathe Pelletier) n1955-04-28 (B66f169) SAM

Gaétan (Marcel & Anita Synnett) n1956-02-11 (B26f214v) m1976-09-10-M37f266) Gisèle Chenel (Jean-Paul & Annette Therrien) SAM

PELLETIER

Gaétan (Ls-Philippe & Anita Gasee) n1958-05-13 (B63f33v) m1979-07-22 (M14f42) Carmen Dugas (Chs-Borromée & Berthe Collin) SAM

Laurette-Gaétane (Joseph & Adrienne Lemieux) n1939-07-05 (B52f209v) m1963-07-20 (M13f236v) Gérald McCandless (John & Thérèse Lapalme, Sts-Martyrs-Canadiens Mtl) CC

Claire-Gaétane (Ephrem & Laurette Cyr) n1941-12-05 (B135f149v) m1969-12-27 (M27f199) Gille Laval (Albert & Yvonne Dionne, St-Jean-Bte Mtl) SAM

Gaston-Emilien (François & Florida Thibault) n1922-02-04 (B12f46v) CC

Gaston (Léopold & Elmire Langlois) n1929-01-07 (B6f222v) d1943-12-09 (S28f74) (14ans) CC

Gaston (Emile & Antoinette Pelletier) n1944-08-22 (B108f257) SAM m1965-08-28 (M15f294) Claudine Michaud (Roch & Jeanne Fournier) CC

Fernand-Gaston (Henri & Oviette Vallée) n1945-11-13 (B30f111) d1946-02-12 (S1f113) (3ms) SOA

Raoul-Gaston (René & Armande Cyr) n1947-03-17 (B49f83v) SAM m1966-12-17 M.Paule Mahen, St-Charles Mtl

Gaston (Chs-Eugène & Angélique Roy) n1953-09-16 (B92f154v) CC

Joachim-Gaudiose (Elie & Léontine Jacques) n1900-07-26 (B42f47) m1938-06-16 (M11f183v) Rose Thibault (Jean-Bte & Eugénie Caron) d1975-11-02 (S20f425) (75ans) CC

Gédéon (Jean-Bte & Marie Michaud) n1912-11-15 (B101f59v) m1940-11-28 (M32f109v) Auréa Deroy (Charles & Rose Béchard) SAM

PELLETIER

Gemma (Ls-Philippe & M.Anna Gagné) n1925-03-11 (B28f156) m1945-08-04 (M14f299) Paul-Emile Paquet (Edouard & M.Laure St-Laurent) SAM

Geneviève (Jean-Bte & Marcelline Dubé) d1848-03-10 (S4f8) (3ans) SAM

Geneviève (François & Marguerite Dutremble) n1853-07-22 (B17f16) d1855-01-23 (S3f32) (18ms) SAM

Geneviève (Léonard & Thérèse St-Laurent) n1948-05-17 (B70f139v) SAM m1972-07-01 Jacques Ferland, Ste-Foy Qué.

Geneviève-Catherine (Jean-Chs & Nicole Deroy) n1975-04-07 (B33f129) SAM

Geneviève-Annie (Herman & Réjeanne Fournier) n1978-08-14 (B72f460) SAM

Georges (Octave & Caroline Savard) m1885-07-28 (M..f218) Malvina Rioux (Chrysologue & Philomène Drapeau) ML

Georges (Magloire & Catherine Labrie) n1869-07-08 (B31f18v) d1874-03-18 (S8f102v) (4ans) SAM

Georges (Israël & Alma Paquet) n1888-04-22 (B21f30) SAM m1910-10-31 M.Anne Renault, Ste-Marthe Fall-River

Georges (Charles & Emma Marquis) n1890-10-29 (B78f88) m1912-11-19 (M21f60) Athala Côté (Georges & Alma Lepage) SAM

Georges-Alfred (Elie & Lse-Anna Isabelle) n1892-11-25 (B53f168) d1914-05-03 (S8f115v) (21ans) CC

Georges-Alphonse (Joseph & Desanges St-Laurent) n1895-11-21 (B87f215v) SAM m1917-11-27 (M13f16v) M.Louise St-Laurent (Alfred & Amanda Dupuis) d1980-09-06 (S16f147) (84ans) T

PELLETIER

Georges (Amable & Sara Lévesque) n1903-09-29
(B66f141) d1904-11-22 (S32f180v) (14ms) SAM

Georges (Philippe & Delphine Lafontaine) n
06-11-01 (B110f243v) m1939-11-29 (M23f61v) Mar-
celle Trépanier (Arthur & Délina Richard) SAM

Georges-Emile (Olivier & Eugénie Lévesque) n
1908-05-05 (B57f291) SAM

Georges-Gérard (Joseph & Adèle Larouche) n
1910-08-14 (B70f365) SAM m1934-07-04 (M4f141)
Estelle Lévesque (Damase & Christine St-Lau-
rent) T

Georges-David (Narcisse & Anna Lévesque) n
1916-05-04 (B67f173v) d1916-06-20 (S28f180)
(2ms) SAM

Georges-David (Chs-Edouard & Adélaïde St-
Louis) n1932-03-17 (B19f125v) m1962-08-04
(M14f233) Yvette-Diana Servant (Yvon & Ber-
nadette Pelletier) SAM

Georges (Alphée & Angéline Lévesque) n1938-
03-12 (B25f177) d1962-09-25 (S27f215) (24ans) CC

Georges-David (Lorenzo & M. Anne Lafontaine)
n1938-03-30 (B28f289v) SAM m1965-10-02 (M7f48)
Rolande Soucy (Octave & Bernadette Therrien) T

Georges-André (Alphonse & Adélaïde Gagné) n
1937-05-08 (B40f156) m1964-12-28 (M24f276) M.
Paule St-Pierre (Sylva & M. Ange Cotton) CC

Georges-André (Simon & Victoria Tanguay) n
1948-12-29 (B170f165) SAM m1973-08-18 Jacque-
line Grenier, St-Vincent-de-Paul Mtl

Georges-David (Gérard & Germaine Truchon) n
1951-09-21 (B29f97) SBL

PELLETIER

Georges-David (René & Hermance Cyr) n1953-04-23 (B58f49v) SAM m1974-10-05 Louise Caron, St-Vincent-de-Paul Longueuil

Georges-Guy (François & Géraldine Therrien) n 1946-08-01 (B104f53) m1968-08-03 (M17f439) Denise Chénard (Léopold & Jeannette Dubois, Sherbrooke) SAM

Georges-Henri (Lucien & M.Louise Chénard) n 1922-05-24(B39f49) d1923-02-12(S7f71)(9ms)SAM

Georges-Henri (Raoul & Adèle Vaillancourt) n 1924-03-14 (B16f113) SAM m1949-02-05(M1f115v) Ruth Bérubé (Emile & Ida Gagné) LC d1962-01-09 (S1f208v) (37ans) SAM

Georges-Henri (Uldéric & Adéline Marin)n1925-04-18 (B41f159v) SAM m1951-09-08 Georgette Dionne, St-Joseph-de-Drummondville

Georges-Henri (Odias & M.Anne Servant) n1935-11-04 (B93f223v) m1959-09-12(M14f95v) Jeanne-d'Arc Tanguay (Antoine & Alberta Quimper) SAM

Georges-Henri (Urbain & Lutétia Davis) n1941-02-19 (B17f4v) m1968-12-28 (M32f379) Noëlla Vallée (Ls-Cyr & Rolande Soucy) CC

Georges-Raoul (Antoine & Emma Perrée) n1881-09-08 (B59f161v) m1909-08-24 (M14f334v) Adéla Vaillancourt (Napoléon & Angélique Pelletier) SAM

Elisa-Georgette (Ls-Philippe & Elisa Pelletier) n1924-08-27 (B68f132v) Prof.rel.1949-08-25 Srs St-Paul SAM

Georgette (Georges & Estelle Lévesque) n1936-07-07 (B64f240) SAM

Georgette (J.-Bte & Alberte Levasseur) n1939-02-16 (B14f30) m1966-11-07 (M29f284) Maurice Gagnon (Wilfrid & Géraldine Pelletier) SAM

PELLETIER

Georgette (Simon & Victoria Tanguay) n942-06-26 (B94f172) m1965-07-10 (M10f150) Jean-Paul Lavoie (Camille & Eva Miville, GV) SAM

Georgette (Edouard & Aurélienne Tanguay) n1957-02-22 (B26f55v) CC m1975-04-25 Marcel Desrosiers, Ste-Brigitte Mtl

Georgianna (Germain & Marie Létourneau) n1887-06-21 (B55f15) m1905-03-06 (M4f191) Joseph Lévesque (Joseph & Zoé Hudon, Matane) SAM

Georgianna (Chs-Edouard & Florida Métivier) n1924-06-21 (B43f122v) d1924-08-30 (S25f132v) (2ms) SAM

M. Anne-Georgianne (Magloire & Catherine Labrie) n1873-02-22 (B22f82) SAM

Georgianne (Charles & Emma Marquis) n1892-04-27 (B33f121) m1929-07-31 (M14f48v) Pierre-Paul Chouinard (vf Clara Fortin, LC) d1970-07-04 (S21f118) (78ans) SAM

Georgianne (Charles & Elise Lemieux) n1898-07-28 (B42f18) m1916-08-14 (M10f184) Yvon Dugas (Alfred & Odiana Michaud) d1945-04-17 (S13f286v) (47ans) SAM

Hébert-Gérald (Chs-Edouard & Evelina Dupuis) n1942-01-04 (B2f153) SAM m1966-08-20 Nicole Hamilton, St-André-Apôtre Mtl

Guy-Gérald (Georges & Marcelle Trépanier) n1945-04-11 (B54f285v) SAM

Gérald (François & Géraldine Therrien) n1948-04-06 (B38f132v) SAM m1969-01-08 (M1f97) M. Claire Lévesque (Albert & Octavie Pelletier) T

Gérald (Ls-Philippe & Anita Gasse) n1961-11-23 (B148f203v) SAM

PELLETIER

Géralda (Edouard & Aurélienne Tanguay) n1948-11-03 (B144f159) SAM m1966-04-16 Denis St-Pierre, Ste-Marguerite-Marie

Géraldine (Achille & Célanire Gauthier) m1932-04-20 (M5f128) Wilfrid Gagnon (Zéphirin & Adélaïde Côté, CC) SAM

Géraldine (Télesphore & Marie Lévesque) n1913-08-27 (B102f87) m1936-08-26 (M13f244v) Rodolphe Richard (Irénée & Philomène Fournier) SAM

Géraldine (Yvon & Ange-Ida Lavoie) n1928-07-12 (B80f208) m1949-11-09 (M30f11) Germain Perrée (Albert & Adélaïde Fournier, SAM) CC

Géraldine (Rosario & Louisa Vallée) n1934-08-02 (B63f94v) CC m1957-06-08 Lionel Lajoie, S.

Rémi-Gérard (Alexis & Alvine Lévesque) n1914-05-16 (B48f106v) m1936-02-19 (M3f229v) Germaine Truchon (Jean & Azilda Lévesque) SAM

Gérard (Elias & M. Laure Pelletier) n1917-01-01 (B1f197) SAM

Gérard (Jean-Bte & Marie Michaud) n. d. 1920-02-29 (B13 S7f271v272v) (1jr) SAM

Gérard (Yvon & Ange-Ida Lavoie) n1920-06-19 (B47f10) CC m1942-07-08 (M6f174) Rita Dugas (Ephrem & Hortense Perrée) SAM

Gérard (Charles & Stella d'Anjou, St-Pacôme) m1943-08-28 (M5f46) Rita Rousseau (Marcellin & M. Louise Lever) RC

Gérard-Raymond (Ls-Philippe & M. Laure Pelletier) n1933-08-16 (B67f79) CC

Gérard-Fernand (Yvon & M. Ange Lefrançois) n 1939-09-08 (B98f52v) SAM m1967-09-16 Emilie Isabel, Mtl

PELLETIER

Louis-Gérard (Yvon & Emilia Dion) n1948-01-17
(B5f126v) m1970-11-21 (M38f156) Lisette Létourneau (Wilbrod & Gabrielle Lavoie) SAM

Gérard-Mario (Chs-Eugène & Gemma Chénard) n
1948-09-07 (B118f153v) d1948-10-05 (S43f156v)
(28jrs) SAM

Gérard (Léon & Adélia Castonguay) n1953-04-29
(B..f14) m1978-06-02 (M.f114) Pauline Létourneau (Joseph & Yvette Desjardins) ML

Gérard-Magella (Léon & M.Louise Pelletier) n
1925-02-10 (B16f154) 1925-08-22 (S17f169v)
(6ms) SAM

Gérard-Marie (Gérard & Germaine Truchon) n
1957-05-04 (B10f145v) SBL

Germain (Germain & Perpétue Trudel) m1836097-
07 Bauze Bond (Hyppolite & Bélonie Côté) d
1887-02-02 (S..f2) (76ans) ML

Germain (Germain & Bauze Bond) m1869-07-12
(M..f20) Mathilde Auclair (Joseph & Emilie
Bergeron) d1876-09-03 (S..f102) (28ans) ML

Germain (ép.Marie Létourneau) d1903-02-06
(S4f125v) (50ans) SAM

Germain (Paul & Geneviève Lafontaine) n1855-
01-09 (B1f32v) SAM

Germain (Germain & Josephte Létourneau)n1876-
08-19 (B56f32) SAM m1899-08-29 Emérence Noël
(Alfred & Emérence Chouinard) RAR

Germain-Diogène (Marcel & Malvina Leclerc) n
1888-05-14 (B29f94v) CC m1917-07-31 (M8f206)
M.Laure Lévesque (Joseph & Amanda Lafontaine)
d1968-02-13 (S7f395) (79ans) SAM



Pelletier Noëlla
f.Marcel & Anita
Synnnett
n1952-08-16 SAM



Pelletier Marjolaine
f.Marcel & Anita
Synnnett
n1954-08-30 SAM



Pelletier Carol
f.Marcel & Anita
Synnnett
n1957-06-28 SAM



Pelletier Colombe
f.Marcel & Anita
Synnnett
n1963-12-30 SAM



Pelletier Claudette
f.Marcel & Anita
Synnnett
n1960-11-10 SAM



Pelletier Robin
f.Marcel & Anita
Synnnett
n1962-11-19 SAM



Pelletier Sébastien
f. Marcel & Anita
Synnett
n1977-12-05 SAM



Pelletier Alphonse
ép. Marguerite Thibault
n1901-05-11
Dép. 1936 Gaspé Nord SAM



G.-Pelletier Nicola
f. Linda Pelletier
n1982-01-15 SAM



Pelletier Pierre
ép. Marie St-Pierre
d1939-05-25 A81
SAM



Pelletier Antoinette
f. Pierre & M. St-Pierre
ép. Emile Lepage
d1950-08-07 A65 SAM



Pelletier Eric
f. Marcel & Anita
Synnett
n1966-05-23 SAM

PELLETIER

Germain (Charles & Emma Marquis) n1900-07-01
(B42f61v) SAM m1925-09-09 (M..f32) Antoinette
Laflamme (Michel & Lumina Richard) ML 2è m
1937-06-05 Eva Richard Rim.d1965-12-26 (S40
f223) (65ans) SAM

Aimé-Germain (François & Florida Thibault) n
1923-10-09 (B88f87) CC m1946-05-25 Pauline-
Constance Mousseau, Précieux-Sang Woonsocket

Germain (Yvon & Emilia Dion) n1933-10-25 (B85
f168v) m1965-08-14 (M16f162) Gaétane Boucher
(Adhémar & Imelda St-Louis) SAM

Germaine (Charles & Emma Marquis) m1906-07-23
(M10f235) Charles St-Pierre (Zéphirin & Marie
Lévesque) SAM

Germaine-Céline (Narcisse & Anna Lévesque) n
1907-08-09 (B91f270) d1907-12-04 (S32f278)
(4ms) SAM

Jeanne-Germaine (Cléophas & Azilda St-Pierre)
n1908-02-05 (B5f2v) m1934-10-03 (M17f100) Au-
guste Verreault (Eustache & Léonie Pépin) CC

Germaine-Athala (Narcisse & Anna Lévesque) n
1913-08-31 (B105f88) d1914-03-11 (S12f102v)
(6ms) SAM

Germaine (Télesphore & Zoade Lavoie) n1918-
06-09 (B42f207) CC m1937-02-09 (M2f13) Omer
Soucy (Adélard & Angélique Lavoie) d1947-09-
14 (S8f133) (28ans) SOA

Germaine (François & Florida Thibault) n1924-
12-29 (B87f115) CC m1941-07-25 Alfred Costa,
St-Ls-de-Gonzague Woonsocket

Germaine (Alphonse & Paula Lepage) n1929-03-
25 (B30f37) SAM m1956-11-24 Marcel Sasseville,
N.-Dame Mtl

PELLETIER

Gertrude (Narcisse & Anna Dion) n1912-08-08
(B50f81v) m1939-07-12 (M7f209v) J.Aimé Côté
(Joseph & Marie Lepage) CC

Gertrude (Hector & Adrienne Gagnon) n1917-12-
24 (B71f216) m1937-09-22 (M22f277v) André-
Albert Sasseville (Alphonse & M.Laure L'Ita-
lien) SAM

Gertrude (Chs-Amable & M.Louise Tanguay) n
1925-10-10 (B87f175) m1943-08-30 (M12f214v)
Léonard Labrie (Théodore & Césarie St-Lau-
rent) SAM

Gertrude (Yvon & Emilia Dion) n1926-07-29
(B59f204v) d1927-07-06 (S25f236v) (11ms) SAM

Gertrude (Yvon & Emilia Dion) n1928-07-26
(B65f19) m1954-08-07 (M17f125) Bernard Ross
(John & Rose-Alida Lessard) SAM

Gertrude (Alexandre & Irène Gagnon) n1944-1-
13 (B142f269v) d1944-11-19(S33f269v)(8jrs)SAM

Gervais (Victorien & Jeanne-d'Arc Collin) n
1955-05-28 (B89f174v) SAM

Gervaise (Victorien & Jeanne-d'Arc Collin) n
1967-08-23 (B67f354) SAM

René-Ghislain (Olivier & Aurélie Gagnon) n
1933-02-24 (B16f153) d1952-01-17 (S3f292v)
(18ans) SAM

Théodule-Ghislain (Uldéric & Amanda Bouchard)
n1936-07-17 (B42f138) CC m1965-10-30(M24f186)
Raymonde-Diane Marin (Joseph & Blanche Jac-
ques) SAM

Eugène-Ghislain (Roland & Gemma Leclerc) n
1944-11-09 (B30f98) SOA m1969-07-05 (M10f26)
Lise Gagné (Léonidas & Eva Ouellet) CC

PELLETIER

Ghislain (Fernand & Céline Pelletier) n1940-08-05 (B24f72) SBL m1975-06-14 Line Langlois, St-Frs-d'Assise Mtl

Ghislain (Gilles & Cécile Marin) n1952-01-24 (B19f294v) SBL

Ghislain-Rodrigue (Georges & Marcelle Trépanier) n1952-04-19 (B71f3v) SAM

Ghislain (Ls-Philippe & Berthe Soucy) n1952-11-06 (B136f125v) CC m1972-08-11 (M34f332) Line Pelletier (Ls-Philippe & Anita Gasse) SAM

Ghislain (Norbert & Yvonne Gagnon) n1955-01-28 (B24f157) SAM

Ghislain (Clovis & Edwidge Sylvestre) n1955-04-10 (B11f14) SOA

Simone-Ghislaine (André & Alphéda Soucy) n1933-02-20 (B12f66) CC m1951-08-29 (M11f174) Zénon Dumont (Damase & Antoinette Ouellet) SOA

Ghislaine (Germain & M. Laure Lévesque) n1933-09-22 (B81f81) m1954-08-02 (M8f190) Edmond Comeau (Odias & Elisabeth McCraw, Baie-Comeau) CC

Ghislaine (Albert & Adrienne Lemieux) n1935-03-22 (B27f109v) d1935-09-27 (S30f125)(6ms) CC

Jacqueline-Ghislaine (Roland & Gemma Leclerc) n1945-09-20 (B27f109v) SOA m1968-10-03 (M28f374v) Gerald Plourde (Oscar & Simone d'Amours) CC

Jeanne-Constance-Ghislaine (Albert & Yvette Constantin) n1948-11-16 (B136f225v) m1975-07-18 (M19f402) Marius Ayotte (Jean-Bte & Carmen Lebrun, St-Léon-le-Grand) CC

PELLETIER

Ghislaine (Gilles & Cécile Marin) n1953-03-28
(B44f43v) SAM m1971-06-05 Jean-Yves Ayers,
St-Vincent-de-Paul Mtl

Gilbert-Urgel (Delphin & Alvina Bérubé)n1902-
05-05 (B37f8) d1936-02-16 (S2f132) (15ans) CC

Léo-Gilbert (Clovis & Edwidge Sylvestre) n
1952-02-15 (B7f180v) SOA

Gilbert (Fernand & Céline Pelletier) n1956-
03-25 (B8f139) SBL

André-Gilbert (Simon & Victoria Tanguay) n
1957-07-10 (B109f297) SAM

Gilbert-André (Jean-Marc & Colette Barriault)
n1964-04-08 (B46f37) SAM

Gilberte-& Adèle Larouche) n1918-03-10 (B426
f223v) m1945-10-10 (M23f10) Alfred Dubé (Al-
fred & Anna Michaud, St-Eleuthère) SAM

Gilberte (Chs-Eugène & Juliette Gagné) n1927-
01-26 (B5f221) SAM

Gilberte (Richard & Adélaïde Dumont) n1927-
12-31 (B2f190) m1951-07-25 (M18f74v) Yvon
Philibert (Joseph & Germaine Perron, Petite-
Mat.) CC

Angélique-Gilberte (Yvon & Ange-Ida Lavoie)
n1942-09-27 (B89f42v) m1964-06-06 (B2f259v)
Daniel Proteau (Paul-Emile & M.Marthe Dumont,
Loretville) CC

Gilde (Gédéon & Auréa Deroy) n1954-06-18(B109
f114v) SAM

Gilles (Lucien-Paul & M.Louise Pelletier) n
1925-07-17 (B70f167v) SAM m1947-10-18 (M7
f53v) Cécile Dumas dit Marin (Louis & M.Loui-
se Pelletier, St-Conrad Mat.) SBL

PELLETIER

Gilles-Bernard (Emilien & Rita Fournier) n
1942-02-24 (B18f29) CC m1960-11-26 Karen
Morin, St-Herménégilde Mtl

Norbert-Gilles (Albert & Adrienne Lemieux) n
1943-07-07 (B45f62) CC m1965-07-17 (M3f7) Mo-
nique Paradis (Adrien & Blanche Pelletier) LC

Robert-Gilles (Séverin & Jeanne-d'Arc Pelle-
tier) n1954-04-13 (B72f103) SAM m1974-08-24
Guytaine Otis, St-Rédempteur Mat.

Richard-Gilles (Gilbert & Ghislaine Boucher)
n1957-08-11 (B22f153) MS

Mario-Gilles (Noël & Cécile Brunet) n1964-02-
11 (B19f25) SAM

Gina (Guy & Marthe Barriault) n1968-07-31
(B67f441) SAM

Ginette-Patricia (Léon & Adélia Castonguay)
n1940-08-30 (B8f30) RC m1961-08-26 (M..f114)
André Bernatchez (Georges & M.Anne Emond) ML

Huguette-Ginette (Edouard & Appoline Tanguay)
n1944-12-03 (B149f271) SAM m1967-02-25 Gilles
Lebrun, Ste-Yvette Mtl

Ghislaine-Ginette (Eloi & Léonie Gaumont) n
1946-03-21 (B40f34v) SAM m1963-04-22 Yvon
Gauthier.

Thérèse-Ginette (Rosaire & Florienne Lajoie)
n1950-08-09 (B86f38v) m1977-12-26 (M26f57)
Serge-Jocelyn Lapierre (Rosario & Marthe Im-
beault, Mat.) CC

Ginette (Léonard & Annette Landry) n1952-10-
23 (B132f124) CC

Eugénie-Ginette (Ls-Philippe & Berthe Soucy)
n195-04-15(B61f218) m1980-08-09(M18f105)Jean-
Guy-Denis Dion (Roland & Patricia Tremblay,
LMs) CC

PELLETIER

Ginette (Léon-G. & Eméline Dion) n1958-04-16
(B47f30) SAM

Gino (Jean-Paul & Aline Chénard) n1962-11-15
(B120f248v) SAM

Francis-Gino (François & Florence Gagnon) n
1967-02-23 (B2f32) LC

Berthe-Gisèle (Joseph-A. & Alice Gagnon) n
1922-03-10 (B22f43) SAM m1946-12-28 Roland
Robitaille, St-Pierre-Apôtre Mtl

Gisèle (Georges & Adéla Côté) n1925-12-14
(B110f182) SAM m1949-10-27 Marcel Cossette,
Champlain

Gisèle (Jean-Bte & Maria Richard) n1932-02-04
(B8f121) SAM m1960-02-20 Maurice Choquette,
St-Léon-le-Grand Mtl

Rose-Gisèle (Félix & Léontine Gaudreau) n
1934-10-27 (B14f13) LC m1949-10-19 Aurèle Sa-
voie, SPA

Gisèle (Ls-Philippe & M. Anna Gagné) n1935-05-
14 (B37f208v) m1963-09-19 (M36f296v) Philippe
Stone (Daniel & Adora Stone) SAM

Gisèle (Napoléon & Adélie Dupuis) n1947-02-10
(B25f78v) SAM m1965-10-30 (M22f298) Roland
Dumont (Ls-Octave & Jeannette Gaudreau) CC

Gisèle (Yvon-Magella & Anne-M.-Madeleine
Soucy) n1962-07-02 (B Af186) CC

Glenn-Nicolas (Chs-Auguste & Vélérie Lepage)
n1969-06-03 (B47f8) SAM

Gloria (Delphin & Albina Bérubé) n1930-06-04
9B64f10v) CC m1954-07-03 Blanche Dufour, Mtl

Grançois-Godefroi (Isidore & Clarisse Roy) n
1879-09-17 (B86f128v) CC

PELLETIER

Godefroi (Albert & Aliette Fournier) n1947-04-13 (B29f177) CC

Gratien (Ls-Marie & Jacqueline Brousseau) n1971-05-29 (B46f208) SAM

Grégoire-Léon (Isidore & Clara Roy) n1887-05-09 (B22f79) CC

Grégoire (Ls-Philippe & Anna Gagné) n1928-11-17 (B86f26) SAM

Grégoire (Albert & Aliette Fournier) n1954-09-28 (B157f11v) SAM

Sony-Guillaume (Régis & Monique Guimont) n1979-03-01 (B19f15) SAM

Guillaume (Robert & Jacinthe Isabelle) n1984-04-13 (B22f12) CC

Gustave (Lucien & Odile Marin) n1899-08-20 (B52f43) m1921-06-14 (M13f20v) Anne-Eugénie Chénard (Charles & Hermine Vion) d1976-08-20 (S21f257) (77ans) SAM

Yvon-Guy (Norbert & Corinne Lamontagne) n1924-11-02 (B69f111v) m1951-05-15 (M2f64v) Cécile Pelletier (Napoléon & Adéline Dupuis) CC

Maurice-Guy (Alphonse & Marguerite Thibault) n1938-10-08 (B92f13v) SAM m1966-08-27 (M19f318) Marthe Barriault (Eugène & Lucienne Soucy) CC

Guy (Noël & Cécile Brunet) n1953-12-11 (B160f82) SAM

Christine-Guyanne (Guy & Rose-Anna Pelletier) n1962-10-17 (B..f129) ML m1983-08-27 Alain Carrier, St-Henri Lévis

Benoit-Guylain (Isaac-Joques & Jacqueline Gagné) n1963-09-10 (B5f164) SBL

PELLETIER

Denise-Guylaine (Emilien & Louise Pelletier) n1958-04-17 (B53f31v) SAM

Guylaine (Gerard & Rita Rousseau) n1962-10-02 (B18f181v) m1984-07-28 (M2f14) Yves Therrien (Valmont & Lucille Paquet) MS

Guylaine (Jean & Anne-Marie Cormier) n1965-03-02 (B18f280v) CC

Guylaine (Edouard & Noëlla Girard) n1965-12-14 (B129f198) SAM

Harold-Nelson (Irène & Hélène Pelletier) n1955-10-09 (B153f197) SAM m1977-06-25 Marjolaine Dupuis, St-Maurice-d'Echourie

Harold (Jacques & Solange Blanchette) n1959-02-15 (B28f72v) SAM

Harold (Ls-Philippe & Anita Gasse) n1963-05-09 (B61f272v) SAM

Paul-Emile-Hébert (Alphonse & M. Anne Pelletier) n1923-06-15 (B45f85) SAM m1946-09-26 (B4f41) Cécile Pelletier (Alexis & Alvine Lévesque) SBL

Pierre-Hector (Achille & Célanire Gauthier) n1887-06-28 (B56f15v) m1913-07-15 (M15f82) Alma-Adrienne Gagnon (Pierre & Angélique Perrée) 2è m1935-10-16 (M10f222) Exilia Servant (Polycarpe & Marie Marin) d1976-10-30 (S30f284) (89ans) SAM

Hector-Augustin (Marcel & Malvina Leclerc) n1890-03-05 (B11f124) CC m1922-06-06 Emma Desrosiers, St-Jean-Bte Mtl

Louis-de-Gonzague-Hector (François & Anna Voisard) n1900-08-28 (B63f65v) SAM m1924-10-01 Madeleine Lachapelle, St-Patrice-de-Rawdon

PELLETIER

Hector (Uldéric & Amanda Bouchard) n1921-10-14 (B87f40) CC m1944-10-14 Albertine Gagnon, SPA

Hectorine (Hector & Exilia Servant) n1936-09-28 (B88f247) m1957-12-31 (M27f20v) André-Albert Simard (Adélard & Aurore Lefrançois) SAM

Hectorine-Guylaine (Uldéric & Amanda Bouchard) n1938-03-21 (B28f177v) d1938-07-02 (S11f184v) (3ms) CC

Hélène (Olivier & Angélique Leclerc) n1869-06-17 (B25f17v) m1894-10-29 (M11f181v) Théophile Saindon (Pierre & Geneviève Côté-Lepage, CC) SAM

Hélène (Pierre & Céline St-Pierre) n1879-03-14 (B21f115v) (ép. Hector Rochefort) d1913-05-18 (S13f95v) (34ans) CC

Florida-Hélène (François & Florida Thibault) n1917-10-26 (B76f193v) CC m1940-09-28 Louis-Lucien Girard.

Hélène-Bernadette (Ls & Blandine Dugas) n1931-06-25 (B65f104) m1951-08-11 (M14f286) Irénée Pelletier (Joseph & M. Anna Langlois) SAM

Hélène-Bérengrère (Georges & M. Louise St-Laurent) n1931-09-04 (B52f79) m1954-07-10 (M7f150v) Léonard Coulombe (Joseph & Georgianne Vallée, LM) T

Hélène (Yvon & Emilia Dion) n1937-08-07 (B71f274v) SAM

Hélène (Napoléon & Adélie Dupuis) n1942-01-27 (B16f155v) SAM m1958-11-17 (M23f108) Viateur Dumont (Omer & Rita Isabelle) CC.

Hélène-Elisabeth (Emile & Julienne Pelletier) n1946-12-27 (B173f73) SAM m1970-07-18 Paul Roger, Ste-Foy

PELLETIER

Thérèse-Hélène (Clovis & Edwidge Sylvestre)
n1956-04-25 (B20f27) SOA m1979-09-01(M27f155)
Jude Michaud (Roland & Cécile Isabelle) CC

Denise-Hélène (Emmanuel & Edouardine Michaud)
n1959-04-27 (B10f58v) SOA

Hélène (Ls-Philippe & Anata Gasse) n1959-07-
30 (B55f89v) SAM

Hélène (Antonio & Hectorine Lavoie) n1962-03-
13 (B26f214v) SAM

Hélène (Jean-Paul & Thérèse Charest) n1971-
07-20 (B60f229) SAM

Elianne-Hélouïsette (Léopold & Elmire Lan-
glois) n1933-08-20 (B68f79) CC m1957-09-02
Pierre Charpentier, Ste-Bernadette Rosemont

Hénédine (Cléophas & Azilda St-Pierre)n1911-
07-28 (B35f61v) CC m1964-07-11 Marcel Herson,
St-Casinary

Henri (Frédéric & Euphémie Verreault) d1897-
08-20 (S18f55) (6ans) CC

Henri-Paul-Roméo (Télesphore & Anna Isabelle)
n1904-03-28 (B17f123) d1904-04-15 (S11f124)
(19jrs) CC

Isidore-Henri (Isidore & Lèda Vaillancourt)
n1906-02-03 (B2f162) m1934-06-13 (M8f92)
Patricia Bouchard (Louis & Louisa Gagné) CC

Alphonse-Henri (François & Anna Voisard) n
1910-07-22 (B63f363v) SAM

Henri (Pierre & Odina Truchon, St-Cléophas)
m1938-02-28 (M1f22v) Ida Vallée (Arthur &
Emilie Vallée) SOA

PELLETIER

Henri (Germain & Adèle Larouche) n1921-05-27
(B49f17) m1947-07-23 (M9f182v) M.Anne St-Lau-
rent (Edouard & Evangéline Blanchet, T) SAM

Henri (Alfred & Rose-Hélène Lefrançois)n1938-
12-23 (B124f22) d1939-01-17 (S1f26)(25jrs)SAM

Henri-Réginald (Alfred & Rose-Hélène Lefran-
çois) n1939-12-25 (B141f66) d1939-12-29 (S37
f67) (6jrs) SAM

Henri-Paul (André-Albert & Blanche Emond) n
1929-06-27 (B61f46) SAM m1951-09-08 Denise
Forget, St-Vincent-de-Paul Mtl

Henri-Paul (Germain & Adèle Larouche) d1930-
10-21 (S28f83) (3ms) SAM

Henriette (Alexis & Alvine Lévesque) n1916-
05-17 (B76f175) m1937-06-29 (M8f269) Alfred
Kenney (Thomas & Wilhelmine Dubé) d1943-03-19
(S1f12) (26ans) SBL

Marguerite-Henriette (Achille & Sara Gagnon)
n1923-09-13 (B66f97) SAM m1945-06-02 Jean Ro-
bitaille, St-Pierre-Apôtre Mtl

Henriette (André-Albert & Blanche Emond) n
1932-09-14 (B84f140) SAM m1951-06-23 Alphée
Jourdain, St-Vincent-de-Paul Mtl

Arthur-Herman (Yvon & Ange-Ida Lavoie) n1937-
1-27 (B81f169) CC m1962-10-06 Lucie Perrault,
Ste-Anne-de-la-Pérade

Herman (Adrien & Gilberte Lévesque) n1948-08-
26 (B116f152v) m1970-12-26 (M41f164) Réjeanne
Fournier (Josaphat & M.Anne Perrée) SAM

Louis-Hermel (Ls-Philippe & Elisa Pelletier)
n1930-06-29 (B58f76v) m1959-11-09 (M20f104v)
Dorothee-Monique Gagnon (Wilfrid & Géraldine
Pelletier) SAM

PELLETIER

Hermel (Chs-Eugène & Gemma Chénard) n1950-07-09 (B102f226) d1950-10-23 (S44f241) (3ms) SAM

Hermine (Rene & Hermence Cyr) n1956-12-31 (B3f267v) SAM m1975-10-18 Carlo Beaubrun, St-Vincent-de-Paul Mtl

Hermine (Magloire & Catherine Labrie) n1863-02-05 (B6f48v) m1884-04-22 (M11f244) Benoit Paquet (Joseph & Geneviève Gagnon) d1942-12-15 (S47f150v) (79ans) SAM

Pierre-Hervé (Uldéric & Adeline Marin) n1922-06-29 (B47f52) SAM m1945-07-23 Béatrice Imbault, N.-D.-des-Victoires Qué.

Hervé (Daniel & Mariette Thibault) n1957-07-20 (B116f300) SAM

Pierre-Hervé (Roch & Judith Lepage) n1957-10-30 (B178f16) SAM m1979-12-29 Suzy Genasse, Ste-Famille Mtl

Hippolyte (Germain & Bauze Bond) n1841-09-26 (B12f2v) m1864-12-01 (M16f78) Philomène Deschênes (François & Hélène Laflamme) SAM

Honorine (Charles & Emma Marquis) n1887-11-21 (B89f23v) m1921-08-02 (M17f26v) Gédéon Blanchet (vf Adèle Pelletier) d1968-05-28 (S13f415) (81ans) SAM

Honorius (Alphonse & Béatrice Thériault) n1943-10-20 (B118f224v) SAM m1979-07-14 Nicole Plante, Ste-Françoise-Romaine Lachine

Edgar-Aristobule dit Horace (Télesphore & Anna Isabelle) n1882-11-22 (B59f179v) d1885-01-30 (S2f37) (2ans) CC

Louis-Hormidas (Adélard & Elisa Keable) n1901-03-07 (B17f79) m1939-12-04 Eugénie Chénard, St-Dominique Qué. d1967-12-27 (S34f387) (66ans) SAM

PELLETIER

Hormidas (André & Rébecca Ouellet) n1907-03-29 (B37f255) m1932-11-16 (M9f145) Adrienne Michaud (Ernest & Sara Pelletier) SAM

Hubert (Joseph & Madeleine Pelletier, LMs) m1862-07-28 (M14f40v) Céleste Servant (vve Jimmy Greason) SAM 2è m1887-11-08 (M8f86) Marie Therrien (Jean & Geneviève Labrie) CC

Hubert (Clovis & Edwidge Sylvestre) n1953-06-07 (B16f193v) SOA m1980-07-17 (M12f199) Louise Côté (Jacques & Laurette Gagnon) CC

Hugo (Yvan & Carmen Jalbert) n1974-01-08 (B7f6) SAM

Hugo (Jacques & Nocolé St-Laurent) n1974-12-28 (B4f105) SAM

Hugo-J.-Lorrain (Marc & Lorraine Chenel) n1980-01-14 (B7f178) CC

Hugues (Deenis & Gilberte Dumont) n1949-01-06 (B2f165) SAM

Hugues (Jean-Paul & Jeannine Pelletier) n1964-05-05 (B52f41) SAM

Huguette (Achille & Sara Gagnon) n1932-05-06 (B30f129v) SAM

Thérèse-Huguette (Emérille & Léona Sergerie) n1934-05-05 (B40f89) m1953-06-20 (M9f144) Roger Deroy (Jean-Bte & Imelda Dupuis, SAM) CC

Huguette-Denise (Chs-Edouard & Adélaïde St-Louis) n1934-06-27 (B59f187) SAM m1953-06-20 Gilbert St-Jean, Ste-Brigitte Ntl

Jacqueline-Huguette (André & Alphéda Soucy) n1934-12-17 (B98f103) CC m1954-07-24 (M4f7v) Ferdinand Parent (Jean-Bte & Marie Gagnon) SOA

PELLETIER

Marguerite-Huguette (Louis & M. Ange Ouellet) n1936-11-16 (B72f145v) CC m1969-03-15 Maurice Rousseau, St-Grégoire-le-Grand

Yvonne-Huguette (Yvon & M. Aimée l'Oiseau) n1937-01-18 (B5f148v) CC m1960-07-10 Jean Cornellier, N.-d.-de-la-Paix Mtl

Monique-Huguette (Jean-Bte & Marie Béchard) n1937-04-17 (B33f261) d1939-05-29 (S21f41v) (2ans) SAM

Huguette (Simon & Victoria Tanguay) n1945-01-10 (B8f274v) m1966-09-10 (M23f267) Jacques Vallée (Louis & Claudia Dupuis) SAM

Madeleine-Huguette (René & Armande Cyr) n1948-05-29 (B71f140) SAM m1967-09-04 Marcel Charbonneau, Ville Jacques-Cartier

Ida-Caroline (François & Anna Voisard) n1901-12-07 (B77f75v) CC m927-08-26 Louis Bergeron, St-Edouard-de-Fabre Pontiac

Ida (Ludger & Eugénie Jacques) n1905-11-04 (B55f158v) CC m1923-01-31 Aquilas Burton, St-Léon-le-Grand

Robert-Ildège (Robert & M. Laure Pelletier) n1938-02-09 (B19f288) m1963-09-02 (M32f292v) Marielle Lafontaine (Gerard & Alice Lévesque) SAM

Imelda-Emma (Joseph & Philomène Dumais) n1901-09-28 (B59f71) m1920-10-06 (M18f19v) Hector Bouchard (Onésime & Lumina Jacques, LMs) CC

Louise-Imelda (Eustache & Antoinette Lévesque) n1909-11-24 (B124f215) m1925-09-30 (M8f174) Antonio Bouffard (Auguste & Cordélia Durette, St-Rédempteur Mat.) SAM

Adèle-Imelda (Paul & Délina Dion) n1906-03-14 (B28f224v) SAM

GENEALOGIE DES PELLETIER (Magnan - Amable)

- 1= François Rimouski m1847-09-24 Marguerite Desrosiers
N.B. Nous n'avons pas retrouvé les parents de François.
- 2= Amable Ste-Anne-des-Monts m1868-02-25 Célina Beaulieu
- 3= Amable Ste-Anne-des-Monts m1875-07-22 Sara Lévesque
- 4= Thomas Ste-Anne-des-Monts m1931-10-14 Pamela Gagné
- 5= Fabien Ste-Anne-des-Monts m1961-04-27 Laurette Pelletier
- 6= Claude Ste-Anne-des-Monts Annick Gasse
- 7= Catherine Ste-Anne-des-Monts n1992-02-07

Rech: Roland Provost

=====

GENEALOGIE DES PELLETIER (Paulette)

 = Paul	Ste-Anne-des-Monts	m1845-08-19	Geneviève Fontaine
 = Germain	Ste-Anne-des-Monts	m1875-08-16	Marie Létourneau
 0 = J.-Germain	Ste-Anne-des-Monts	m1905-03-06	Adèle Larouche
 1 = Adrien	Ste-Anne-des-Monts	m1936-07-29	Gilberte Larouche
 2 = Carol	Ste-Anne-des-Monts	m1967-07-15	Céline St-Pierre
 3 = Isabelle	Ste-Anne-des-Monts	n1980-06-14	

Rech: Roland Provost

=====

GENEALOGIE DES PELLETIER (Chapelle)

1 0 = Isidore	Cap-Chat	m1862-02-24	Clarisse Roy
1 1 = Joseph	St-Damase	m1885-..	Philomène Dumais
1 2 = Ls-Philippe	Ste-Anne-des-Monts	m1926-06-23	M.Laure Pelletier
1 3 = Isidore	Ste-Anne-des-Monts	m1956-11-05	Emilina Simard
1 = Steeve	Ste-Anne-des-Monts	n1967-02-18	

Rech: Roland Provost

=====

PELLETIER

Irène (Jean-Bte & Marie Noël) n1909-11-06
(B115f342) SAM

Irène (Georges & Athala Côté) n1914-12-20
(B127f127v) d1944-12-18 (S36f272v) (13ans)SAM

Irène (Yvon & Emilie Dion) n1931-09-17 (B82
f108v) m1954-08-07 (M16f124v) Arsène Chénard
(Napoléon & Gabrielle Perrée) SAM

Irène (Odias & M.Anne Servant) n1948-10-01
(B131f156) m1971-09-24 (M32f241) Jean-Guy La-
bonté (Florent & Gabrielle Lévesque, Rim.)SAM

Irénée (Alexandre & Blanche Savard) m1942-07-
11 (M6f37) Berthe-Laurette Dumont (Ephrem &
Alvine Bernatchez) CC

Irénée (Eustache & M.Anne Langlois) n1928-05-
17 (B46f12) m1951-08-11 (M14f276) Hélène Pel-
letier (Ls-Philippe & Blandine Dugas) SAM

Irénée-Vincent (Paul & M.Ange Therrien)n1946-
04-15 (B51f37) SAM m1970-08-01 Hélène Lapiere,
St-Georges Longueuil

Isabelle (Odias & M.Anne Servant) n1927-04-17
(B31f228) SAM

Anne-Marie-Isabelle (Richard & Adélaïde Du-
mont) n1937-02-17 (B15f150v) m1959-09-07
(M8f130v) Raymond Lamarre (Georges & Anna-
Marie Paquet) CC

Isabelle-Chantal (Vallier & Claudette Perrée)
n1978-06-14 (B52f433) SAM

Isidore (André & Julie Rioux) n1842-03-18
(B9f2) ind.Rim.) n1862-02-24 (M9f34) Clarice
Roy (Théodore & Marguerite Dugas, CC) SAM 2è
m1894-03-12 (M3f164) Lèda Vaillancourt (Octa-
ve & Marguerite Tanguay) d1928-03-05 (S6f195)
(85ans) CC

PELLETIER

Isidore (Isidore & Suzanne Dubé) m1866-02-12
(M9f106v) Rosalie Cloutier (Jean-Bte & Cénuse
Pelletier) mariage reh. 1869-12-08 (M..f26)



Isidore (Olivier & Angélique Leclerc) n1866-
05-08 (B31f110v) SAM m1890-02-18 (M3f122)
Calixta Keable (André & Philomène Dion) CC
d1910-07-16 (S32f263) (44ans) SAM

Isidore (Yvon & Angéla Lavoie) n1919-04-24
(B36f228) d1919-07-10 (S17f235) (2ms) CC

Isidore-Paul (Ls-Philippe & M.Laure Pelle-
tier) n1928-12-09 (B119f219) CC m1956-01-05
(M1f207v) Emelina Simard (Philippe & M.Anne
Paquet) SAM

Isidore (Léon & M.Louise Pelletier) n1935-05-
24 (B41f209v) SAM m1957-07-27 (M..f68) Gisèle
Lemieux (Fénélon & Anna-Marie Laflamme) ML
d1971-02-12 (S5f176) (35ans) SAM

Israël (Magloire & Catherine Labrie) n1864-
10-28 (B94f76) m1884-06-10 (M14f247v) Alma
Paquet (Joseph & Geneviève Gagnon) SAM

Jacinthe (Valmont & Thérèse St-Laurent) n1952-
08-31 (B135f20) SAM m1973-08-06 Gerald McCor-
mick, St-Charles Toronto

Jacinthe (Norbert & M.Jeanne Gagnon) n1956-
07-31 (B17f141) SBL m1978-07-29 (M14f441)
Jean-Yves Imbeault (Chs-Eugène & Henriette
Bérubé, St-Léon-le-Grand) SAM

Ruth-Jacinthe (Léopold & Thérèse St-Louis)
n1959-12-13 (B131f135v) m1981-08-08 (M14f256)
Luc Cavanach (Jean-Marie & Madeleine Arse-
neault, Port-Cartier) CC

Marguerite-Jacqueline (Raoul & Adèle Vaillan-
court) n1929-06-11 (B56f44v) SAM m1961-07-15
Maurice Rivest, St-Chs-Borromée Québec

PELLETIER

Marguerite-Jacqueline (Lucien & M.Louise Chénard) n1929-10-29 (B83f55v) SAM m1949-05-18 (M2f67) Gabriel Lévesque (Arthur & Célanire Fournier) SBL

Jacqueline (Joseph & Adrienne Lemieux) n1937-10-03 (B71f165v) CC m1962-07-28 Pierre Chandonnet, Laval-des-Prairies

Marguerite-M.-Jacqueline (Uldéric & Amanda Bouchard) n1939-08-22 (B66f211v) m1966-09-03 (M20f318v) Laurier Fontaine (Edmond & Phébée Gilbert, Lac-Mégantic) CC

Jacqueline (Roland & Gemma Leclerc) n1947-02-20 (B6f125) SOA

Jacqueline (Edouard & Aurélienne Tanguay) n1954-01-29 (B13f169) CC m1972-09-30 Serge Taegos, Ste-Jeanne-d'Arc Mtl

Delphin-Jacques (Adrien & Jeanne Lepage) n1926-03-23 (B26f142) CC m1956-12-01 Françoise Malette, St-Robert-Bellarmin

Philippe-Jacques (Alphonse & Adélaïde Gagné) n1926-08-20 (B74f152v) CC m1961-12-26 Jacqueline Jourdain, Iles-Caribou

Jacques-Gaëtan (Adrien & Eugénie Henley) n.. d1928-04-09 (B44 S12f198-200) CC

Pierre-Jacques (Achille & Sara Gagnon) n1929-04-26 (B41f39v) m1951-07-21 (M10f271v) Yvette Robitaille (Hubert & Bella Robitaille) SAM

Jacques (Lucien-Paul & M.Louise Pelletier) n1931-05-17 (B51f101) d1933-01-12 (S1f149v) (20ms) SAM

Jacques-Cyrille (Raoul & Adéla Vaillancourt) n1932-02-09 (B10f122) SAM m1958-01-18 Solange Blanchette, St-Pierre-Claver Mtl

PELLETIER

Jacques-André (Olivier-Isidore & Lumina La-
flamme) n1933-08-16 (B68f165v) m1953-09-30 (M28
f71) Angéline Paquet (Léo & Marthe Dugas) SAM

Jacques (Léopold & Elmire Langlois) n1935-04-
13 (B32f110) CC m1959-10-10 Servanne Rioux,
St-Jean-Bte-de-Lasalle

Jacques-Emilien (Joseph & Adrienne Lemieux) n
1936-05-04 (B26f135) d1937-12-21 (S34f170v)
(2ans) CC

Jacques-André (Eloi & Léonie Gaumont) n1938-
07-26 (B73f5v) SAM

Emile-Jacques (Gerard & Germaine Truchon) n
1939-04-09 (B36f36) SBL m1967-07-01 Ghislaine
Francoeur, Cloridorme

Jacques-Marie-Adélarde (Albert & Liliane Vail-
lancourt) n1942-07-21 (B108f176) SAM m1971-
05-22 Reine Barr.

Jacques-Denis (Joseph & Adrienne Lemieux) n
1942-07-25 (B69f38) CC m1968-09-28 Claudette
Maheu, St-Nazaire Mtl

Jacques-Julien-André (Adrien & M. Ange Tru-
chon) n194-01-22 (B10f78) CC m1963-06-08 Mu-
rielle Losier, St-Ls-de-Montfort

Jacques-Patrice (Alphonse & Marguerite Thi-
bault) n1946-09-04 (B126f60) SAM

Marius-Jacques (Joseph & Yvette Constantin)
n1947-09-05 (B161f111) CC m1969-06-30 Mariel-
le Bouchard, Sayabec

Jacques-André (Edouard & Antoinette Dugas) n
1948-10-28 (B140f158) m1971-07-09 (M14f211)
Nicole St-Laurent (Michel & M. Anna Collin) SAM

PELLETIER

Jacques (Léopold & Thérèse St-Louis) n1949-05-26 (B74f181) SAM m1972-03-03 Micole Roy, St-Jean-Viannay Gagnonville

Louis-Jacques (Léonard & Thérèse St-Laurent) n1949-11-06 (B141f198) SAM m1974-06-22 Louise Giguère, St-Pie-X Québec

Jacques (Gédéon & Auréa Roy) n1950-04-28 (B62 f218) SAM m1969-09-06 Marielle Besnier, Lotbinière

Jacques-Armand (Urbain & Laetitia Davis) n 1955-12-19 (B149f7v) CC

Jérôme-Jacques (Valmont & Thérèse St-Laurent) n1957-08-17 (B137f5v) SAM m1979-07-21 M.Lyne Gagnon, St-Eugène-de-Ladrière

Rodolphe-Jacques (Clovis & Edwidge Sylvestre) n1958-11-21 (B27f52) SOA

Jean (François & Marguerite Dutremble) m1859-06-20 (M14f89v) Séraphine Vion (Jean & Emérence Pelletier) SAM

Jean-Isidore-Emile (Isidore & Rosalie Cloutier) n1871-12-31 (B77f60) d1872-02-27 (S3 f63v) (2ms) SAM

Jean-Isidore-Emile (Jean & Séraphine Vion) n1874-01-31 (B8f100) d1874-10-14 (S49f116) (8ms) SAM

Jean (Joseph & Desanges St-Laurent) n1889-09-13 (B54f61) d1894-09-09 (S45f178) (5ms) SAM

Jean-Viateur (Narcisse & Anna Lévesque) n1914-12-28 (B126f127v) d1915-02-15 (S7f132) (2ms) SAM

Jean-Marcel (Adrien & Eugénie Henley) n1928-04-09 (B43f198) d1928-04-09 (S11f200) CC

PELLETIER

Jean-Berchmans (Gérard & Rita Dugas) n1944-05-21 (B53f86) CC m1972-05-20 Lidya Ouellet, St-François-Solano Mtl

Jean (Emilien & Rita Fournier) n1945-03-09 (B20f109v) CC m1964-10-24 Gilberte Simard, St-Clément Mtl

Jean-Claude (Roland & Gemma Leclerc) n1951-03-04 (B6f167) SOA m1973-04-23 (M4f256) Johanne Sergerie (Paul-Aimé & Rita St-Pierre)CC

Jean (Noël & Cécile Brunet) n1952-11-10 (B166f27) m1973-07-28 (M35f439) France Caron (Frs & Pauline Talbot) SAM

Jean-Renaud (Jean-Paul & Thérèse Charest) n1953-09-24 (B A2f235v) SAM

Jean-Clément (Hector & Albertine Gaumont) n1954-02-03 (B32f173) CC

Jean-Perrault (Gédéon & Auréa Deroy) n1957-12-28 (B198f19v) SAM m1979-07-07 Johanne Joannette, St-Rédempteur Mtl

Romain-Jean (Romain & Huguette Bernier) n1965-10-29 (B78f298) CC

Jean (Jean & Anne-Marie Cormier) n1968-05-25 (B22f360v) CC

Jean-Baptiste (Jean-Bte & Marcelline Dubé) d1846-10-21 (S20f32) (4ans) SAM

Jean-Baptiste (Hyppolite & Philomène Deschênes) n1866-09-01 (B67f117v) SAM

Jean-Baptiste (Jean & Séraphine Vion) n1870-11-06 (B66f41v) SAM

Jean-Baptiste-Antoine (Pierre & Célina St-Pierre) n1881-04-18 (B25f156v) CC

PELLETIER

Jean-Baptiste (Isidore & Rosalie Cloutier) n
1878-07-19 (B52f75v) SAM m1897-06-22 (M9f52)
Marie Michaud (Alfred & C lina Chr tien) CC
2  m.. Alma Lefran ois, SF d1961-11-25 (S25
f203v) (83ans) SAM

Louis-Jean-Baptiste (Antoine & Emma Perr e)
n1883-02-07 (B10f195v) m1907-11-18 (M24f276v)
Emma Leclerc (Germain & Em rilda Keable) d
1958-11-17 (S37f61) (75ans) SAM

Jean-Baptiste (Jean-Bte & Marie Michaud) n
1907-04-27 (B47f259) m1929-05-29 (M7f42) Ma-
rie B chard (Ernest & Diana Dugas) SAM

Jean-Baptiste-Hormidas (Amable & Sara L ves-
que) n1911-06-24 (B85f20) m1934-09-04 (M10
f190v) Alberte Levasseur (Louis & Ad lia Pel-
letier) SAM

Jean-Baptiste-Charles-Antoine (Jean-Bte & Ma-
rie No l) n1911-11-12 (B124f31) SAM

Pierre-Jean-Baptiste (Gustave & Eug nie Ch -
nard) n1924-01-07 (B2f108v) m1950-11-04 (M23
f242v) M.Paule Marin (Luc & Emilie St-Lau-
rent) SAM

Jean-Baptiste (L on & Marie Chouinard, Ste-
Ang le Rim.) m1946-08-07 (M27f155) Carmen B -
rub  (Antonin & M.Louise Isabelle) CC

Jean-Baptiste-Denis (Alph e & Ang line L ves-
que) n1944-06-20 (B13f79) d1947-05-22 (S6
f102) (2ans) LC

Jean-Charles ( p.M.Louise Beaupr ) d1842-11-
11 (S5f16) (56ans) SAM

Jean-Charles (F lix & Louise Blouin) n1850-
03-07 (B33f26v) SAM

PELLETIER

Jean-Charles (Jean-Baptiste & Alma Leclerc)
n1918-09-25 (B75f238) SAM

Jean-Charles (Leopold & Theresé St-Louis) n
1947-05-02 (B39f178) CC m1975-12-06 Louise-
Pierrette Vignola, Port-Cartier

Jean-Charles (Chs-Eugène & Gemma Chénard) n
1947-09-30 (B172f114v) m1971-07-24 (M19f220)
Nicole Deroy (Ovila & M.Jeanne Ouellet) SAM

Jean-Charles (Julien & Lucille Landry) n1959-
05-09 (B55f121) CC

Jean-Claude (Jean-Bte & Maria Bêchard) n1939-
02-25 (B18f31) SAM m1961-06-17 Denise Boudha,
Ste-Eugénie-de-Grantham

Jean-Claude-Ferdinand (Albert & Liliane Vail-
lancourt) n1945-02-02 (B17f276v) SAM

Jean-Claude (Chs-Edouard & Antoinette Dugas)
n1956-01-04 (B2f208) SAM

Jean-Marc (Alphonse & Marguerite Thibault) n
1950-10-14 (B134f240) SAM m1973-06-23 (M4
f177v) Nicole Boucher (Adhémair & Imelda St-
Louis, T) SM

Jean-d'Arc (Victorien & Jeanne-d'Arc Collin)
n1953-02-24 (B28f40) SAM m1973-07-14 Jacque-
line Gallant, St-Eugène Mtl

Jean-Denis (Ls-Philippe & Blandine Dugas) n
1930-06-05 (B50f74) d1939-06-10 (S19f75)
(5jrs) SAM

Jean-Eudes (Alphonse & M.Anne Pelletier) n
1926-07-12 (B54f203) m1951-04-26 (M6f264)
Marthe Chenel (Adélard & Marie Chénard) SAM

Jean-Eudes (Gabriel & Emma Ouellet) n1947-07-
15(B124f101v) SAM m1969-07-19 Colette Gagnon,
M.Immaculée Sept-Iles

PELLETIER

Jean-François (Luc & Danielle Gagné) n1970-10-17 (B72f155) SAM

Jean-François (Germain-Yves & Gaétane Boucher) n1975-08-28 (B62f172) SAM

Jean-François (Georges-Henri & Noëlla Vallée) n1975-09-30 (B34f426) CC

Jean-Guy (Olivier & Lumina Laflamme) n1942-09-18 (B126f182) SAM m1966-09-10 Fernande Langlois, St-Octave Mtl

Jean-Guy (Guy & Cécile Pelletier) n1959-06-27 (B70f123v) CC

Jean-Guy (Marco Pelletier) n1984-11-04 (B41f22) CC

Jean-Hugues (Edouard & Appoline Tanguay) n1940-04-13 (B48f81v) SAM

Jean-Hugues (Valmont & Thérèse St-Laurent) n1954-08-27 (B145f130) SAM

Jean-Jacques (Guy & Cécile Pelletier) n1951-09-29 (B123f86) d1951-11-01 (S34f89v) (lms)CC

Jean-Jacques (Chs-Eugène & Annette Lajoie) n1959-07-12 (B93f128) CC

Jean-de-Lalande (Germain & Antoinette Laflamme) n1928-03-17 (B24f7v) m1950-12-09(M25f247) Yolande Blanchette (Joseph & M.Louise Chouinard) SAM

Jean-de-Lalande (Napoléon & Adélia Dupuis) n1940-03-23 (B36f77) SAM m1960-10-29 Anne-M. Cormier, Ville-Jacques-Cartier

Jean-Léo (Jean-Marc & Léona Paquet) n1903-01-19 (B10f157v) SAM

PELLETIER

Jean-Louis (Albert & Alphonsine Roy) n1928-01-13(B7f191v) d1929-02-10(S10f225) (13ms)CC

Jean-Louis (Jean-Bte & Alma LeFranc) n1935-01-27 (B4f201) d1935-03-05 (S7f203v) (1ms)SAM

Jean-Louis (Jean-Bte & Alberte Levasseur) n1945-12-18 (B155f21v) m1970-06-24 (M11f110) Francine Belzile (Joseph & Marie Michaud) SAM

Jean-Louis (Jean-Bte & Cécile Jean, Trois-Pistoles) m1969-06-07 (M2f101v) Louise Ross (Raymond & Louise Therrien) T

Jean-Luc & Roch & Yvette Lévesque) n1958-11-03 (B145f60v) SAM

Jean-Marc (Odias & M.Anne Servant) n1930-12-16 (B89f86) m1953-04-29 (M9f50) Léona Paquet (Léo & Berthe Dugas) SAM

Jean-Marc (Raoul & Adèle Vaillancourt) n1935-07-26 (B60f215) m1957-08-17 (M17f3v) Marguerite Chouinard (Léonard & Gertrude Marin)SAM

André-Jean-Marc (Eustache & M.Anna Langlois) n1938-12-01 (B20f21) SAM m1963-06-15(M9f231v) Colette Barriault (Eugène & Lucienne Soucy)CC

Jean-Marc (Alphonse & Paula Lepage) n1944-07-19 (B83f251v) d1944-07-27 (S14f253) (8jrs)SAM

Jean-Marc (Jean-Bte & Maria Béchard) n1948-04-12 (B42f133v) SAM m1947-10-11 Jacinthe Lavoie, Ste-Colette Mtl

Jean-Marc (Roger & Armance Gagnon) n1950-10-03 (B103f44) m1972-05-26 (M4f192) Lorraine Chenel (Alfred & Yvette Gaumont) CC

Jean-Marc (François & Florence Gagnon) m1974-08-16 (M8f100) Lise Lavoie (Hervé & Simone Tanguay) LC

PELLETIER

Jean-Marie (Albert & Alphonsine Roy) n1924-12-16 (B81f114) CC

Jean-Marie (Georges & M.Louise St-Laurent) n 1925-12-03 (B77f167) m1952-10-08(M10f113) Marielle St-Laurent (Ephrem & Corinne Lepage) T

Jean-Marie (Léopold & Elmire Langlois) n1927-11-18 (B85f186) CC m1949-09-17 Marguerite Brien, St-Barthélémy Mtl

Jean-Marie (Chs-Edouard & Alvina Dupuis) n 1929-10-24 (B82f55) m1956-12-28 (M39f263) Marguerite Chénard (Antoine & M.Anne Chenel) d1960-10-22 (S27f146) (3lans) SAM

Jean-Marie (Georges & M.Louise St-Laurent) n 1935-08-09 (B41f165v) T m1957-02-10 Denise St-Laurent.

Jean-Marie-Rodrigue (Alphonse & Adélaïde Gagné) n1938-09-13 (B76f190v) m1962-05-19 (M5f201) Jocelyne Roy (Fernando & Gabrielle Sergerie) CC

Jean-Marie (Hector & Albertine Gagnon) n1951-11-25 (B138f91v) CC m1975-09-20 Johanne Laroché, St-Sylvain Laval

Jean-Nil (Albert & Adrienne Lemieux) n1932-01-21(B5f46)CC m1956-04-04 Violette Deneault, Fort-Coulonge

Jean-Noël (Lionel & Jeanne-Aimée Dupuis) n 1947-12-24 (B65f26v) m1972-07-22 (M12f155) Gitane Dupuis (Léon & Laura Barriault) T

Jean-Noël (Gilles & Cécile Marin) n1960-11-17 (B23f161) SAM

Jean-Paul (Raoul & Adélia Vaillancourt)n1922-01-28 (B7f39v) m1944-08-31 (M13f258) Blanche-Alice Deroy (Charles & Blanche Pelletier) SAM

PELLETIER

Jean-Paul (Albert & Alphonsine Roy) n1924-12-16 (B80f114) CC

Jean-Paul (Eustache & M. Anna Langlois) n1931-08-08 (B72f105v) m1954-07-20 (M11f120) Jeanine Pelletier (Edouard & Evelyne Dupuis) d 1971-05-24 (S20f199) (39ans) SAM

Jean-Paul (Lucien-Paul & M. Louise Pelletier) n1933-07-18 (B63f164) m1951-08-25 (M15f277) Thérèse Charest (Albert & Elmire Ouellet) SAM

Jean-Paul (Emile & Antoinette Pelletier) n 1939-08-28 (B90f51) m1961-12-27 (M34f206v) Aline-Antoinette Chénard (Arthur & Marguerite Dugas) SAM

Jean-Paul (Yvon & Emélie Dion) n1946-03-25 (B44f35v) m1979-06-22 (M4f25) Rachel-Lucette Stone (Daniel & Thérèse Lévesque) SAM

Jean-Paul (Lionel & Jeanne-Aimée Dupuis) n 1949-05-12 (B67f179) m1970-09-05 (M27f136) Gaétane Lafontaine (Lambert & Yolande Lavoie, Cap-Seize) SAM

Jean-Paul (Gérard & Germaine Truchon) n1949-06-17 (B19f69v) SBL m1971-05-29 Nicole Desjardins, St-Etienne Mtl

Jean-Pierre (Yvon & Marielle Lévesque) n1945-12-18 (B154f21) SAM m1966-07-16 Lise Lévesque, St-Jean-Bte Mtl

Jean-Pierre (Jean-Eudes & Marthe Chenel) n 1952-02-16 (B37f297v) SAM m1973-07-06 (M8 f173) Suzanne Boucher (Richard & Cécile Labrie) T

Jean-Pierre (Léonard & Lina Gaudreault) n1956-02-28 (B23f14v) CC



Pelletier Jeanne-Aimée
f. Chs & Emma Marquis
d1928-11-23 A25
SAM



Pelletier Jean-Paul
ép. Jeannine Pelletier
d1971-05-24 A39
SAM



Pelletier Jeanne-Aimée
ép. Johnny Lepage
d1951-09-02 A39
SAM



Pelletier Jean-Marie
ép. Marguerite Chénard
d1960-10-22 A31
SAM



Pelletier Jean-Paul
ép. Alice Deroy
d1990-12-17 A68
SAM



Pelletier Jean-Donald
f. Jean-Delande &
Anne-Marie Cormier
d1976-07-17 A3 CC

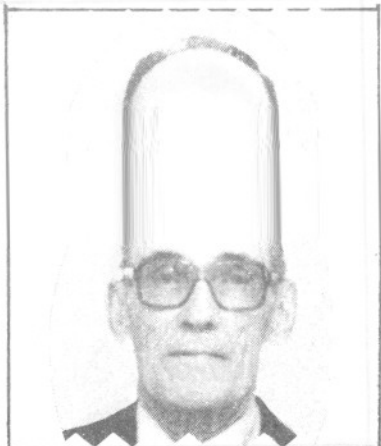

Pelletier Thomas
ép. Pamela Gagné
d1990-09-02 A.
SAM

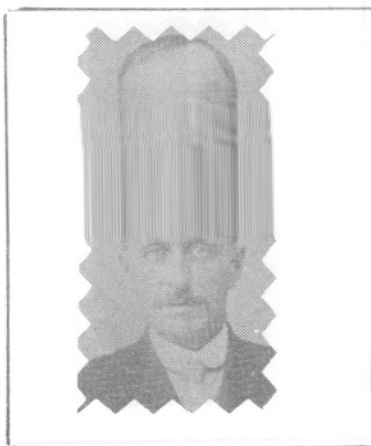

Pelletier Ludger
f. Norbert & Mathilde
Michaud
d1915-03-14 A51 CC



Pelletier Marie
ép. Gustave Côté
d1953-04-13 A74
CC

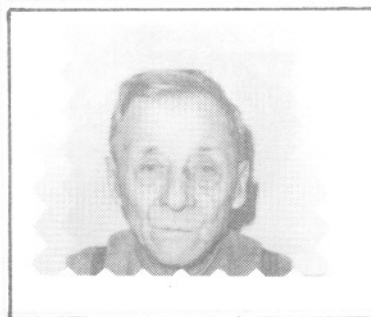

Pelletier Lucien
ép. Marie Pelletier
d1977-09-10 A90
SAM



Pelletier Marcel
f. Frs & Cécile Roy
d1913-05-07 A21
CC



Pelletier Ls-Philippe
ép. Blandine Dugas
d1978-09-05 A73
SAM

PELLETIER

Jean-Pierre (Paul-Emile & Hermine Paquet) n
1963-07-04 (B85f279) SAM

Jean-Pierre (Emmanuel & Dolorès Isabelle) n
1969-10-28 (B57f52) CC

Jean-René (Odias & M.Anne Servant) n1929-09-
17 (B73f52v) SAM m1952-06-11 (M..f223) Sophie
Lemieux (Fénélon & Anne-Marie Laflamme) ML

Jean-Roch (Alphonse & M.Anne Pelletier)n1925-
01-11 (B5f150v) m1952-09-24 (M7f22) Yvette
Lévesque (Ethelbert & Rose Collin) SAM

Jean-Yves (Joseph & Eva Gagnon) n1929-01-02
(B3f221) CC

Jean-Yves (Edouard & Appoline Tanguay) n1941-
08-30(B101f140)d1965-07-04(S21f149)(23ans)SAM

Jean-Yves (Jean-Bte & Maria Béchard) n1944-
11-24(B143f269v) SAM m1972-12-30 Cécile Beau-
doin, St-Cajetan-d'Armagh

Jean-Yves (François & Géraldine Therrien) n
1945-09-03 (B104f4) d1967-06-03 (S12f322)
(21ans) SAM

Jean-Yves (Ls-Philippe & Yvonne Béchard) n
1947-02-09 (B24f78v) m1968-12-07 (M28f468)
Monique Althot (Maurice & Gilberte Gagné) SAM

Jean-Yves (Léopold & Thérèse St-Louis, CC) m
1972-09-02 (M43f347) Sonia Gagnon (Jean-Paul
& Jeannine Simard) SAM

Jean-Yves (Yvon & Cécile Henley) n1955-06-08
(B16f132v) d1955-10-06 (S7f135v) (4ms) MS

Jean-Yves (Roch & Carmen Deroy) n1954-05-30
(B90f230v) SAM

PELLETIER

Jean-Yves (Aurélien & Annette Vallée) n1971-05-25 (B21f137) CC

Jeanne-Eugénie (André & Babonne Ouellet) n1901-11-13 (B69f74) CC m1921-08-10 (M18f27v) Napoléon Michaud (Léon & Octavie Marquis, SF) SAM

Jeanne (Charles & Emma Marquis) n1902-09-27 (B77f113v) d1928-11-23 (S42f26v) (25ans) SAM

Jeanne (Joseph & Adèle Larouche) n1914-12-04 (B120f126) d1915-05-26 (B17f142v) (6ms) SAM

Jeanne (Uldéric & Adeline Marin) n1915-05-16 (B744f145v) SAM m1933-06-03 Thomas Richard, N.-Dame Québec

Jeanne-Ida (Rosario & Louisa Vallée) n1926-10-18 (B103f158) CC m1947-07-19 Sylvio Parent, Sayabec

Jeanne (Elias & Anne Chassé) m1951-06-28 (M12f71) Thomas Henri (Arthur & Cécile Henry, Bonaventure) CC

Jeanne (Norbert & Jeanne Gagnon) n1949-06-29 (B92f185) m1966-12-17 (M30f293) Richard Parent (Albert & Rita Estiambre, Mtl) SAM

Jeanne-Aimée (Télesphore & Anna Isabelle) n1900-05-06 (B24f43v) d1900-11-30 (S24f54v) (6ms) CC

Jeanne-Aimée (Chs-Amable & M.Louise Tanguay) n1911-12-11 (B134f34) m1937-07-21 (M15f272v) Jean Lepage (Edmond & Antoinette Pelletier) d1951-09-02 (S20f279) (39ans) SAM

Jeanne-d'Arc (Ls-Philippe & Elisa Pelletier) n1925-10-29 (B94f177) m1952-07-14 (M4f12) Séverin Pelletier (Yvon & Angéline Lavoie) SAM

PELLETIER

Jeanne-d'Arc-Hectorine (Uldéric & Amanda Bouchard) n1930-11-23 (B108f19) m1953-07-18 (M14f147) Roger Michaud (Moïse & Géraldine Chrétien, SOA) CC

Jeanne-Louise (Lionel & Jeanne-Aimée Dupuis) n1956-03-26 (B47f221) m1976-06-26 (M11f227) Yves Chenel (Roch & Reine Deroy) SAM

Jeanne-Mance (Yvon & Emilia Dion) n1935-05-13 (B38f208v) m1956-08-16 (M18f243) Jean-Guy Chénard (Napoléon & Gabrielle Perrée) SAM

Jeanne-Mance (Epiphane & M.Laure Deroy) n1944-08-13 (B99f255) SAM

Lucienne-Jeannette (François & Albertine Otis) n1906-10-10 (B52f175v) CC

Jeannette-Adrienne (Jean-Bte & Alma Leclerc) n1916-12-27 (B159f196v) m1943-01-14 (M2f192) Olivier Paquet (Emile & Eugénie Lévesque) d 1969-05-22 (S13f3) (52ans) SAM

Jeannette-Ursule (Léon & Jeannette Deschênes) n1938-03-11 (B25f289) d1938-03-13 (S4f289) (2jrs) SAM

Jeannine (Georges & Athala Côté) n1927-11-15 (B77f247) SAM m1963-10-12 Cormélio Muldec, Ste-Famille Trois-Rivières

Pierrette-Jeannine (Eustache & M.Anna Langlois) n1929-12-19 (B94f58) m1954-07-20 (M12f120v) Léon Bernier (Léon & Alice Lévesque, St-Jean-Cherbourg) SAM

Fernande-Jeannine (Jean-Bte & Alma Lefrançois) n1930-06-22 (B56f76) SAM

Alice-Jeannine (Yvon & Ange-Ida Lavoie) n1931-03-31 (B38f28v) m1957-07-20 (M9f69v) Rodolphe Côté (Rodolphe & Amanda Veilleux, Rim.) CC

PELLETIER

Jeannine (Chs-Edouard & Evelina Dupuis)n1931-05-30(B57f102) m1954-07-20(M11f120) Jean-Paul Pelletier (Eustache & M.Anna Langlois) d1968-

08-31 (S26f445) (37ans) SAM

Jeannine (Paul & M.Ange Therrien) n1933-02-13 (B12f151v) SAM

Jeannine (André & Alphéda Soucy) n1936-03-13 (B14f133) CC m1957-09-28 (M6f41) Rosaire Parent (Jean-Bte & Marie Gagnon) SOA

Gérard-Jeannot (Louis & M.Ange Ouellet)n1935-01-19 (B5f106v) CC m1960-10-15 Paulette Pelletier, N.-Dame Mtl

Jeannot (Roger & Hermance Gagnon) n1947-09-02 (B85f190) m1967-05-20(M8f335v) Léonce Auclair (Georges & Ida Lepage) CC

Jeannot (André & Thérèse Isabelle) n1963-07-26 (B80f238) CC

Jeannine dite Jennie (Pierre & Bernadette Lévésque) n1962-12-20 (B138f252v) d1965-09-22 (S25f178) (2ans) SAM

Jennie (Donald & Lina Côté) n1977-03-03 (B..f129) ML

Jérôme (Isidore & Suzanne Dubé) m1866-11-22 (M4f17v) Marie Dionne (Bruno & Joseph Gagnon) CC

Jérôme (Jérôme & Marie Dionne) n1880-01-02 (B1f133v) CC

Jimmy (Jean-d'Arc & Jacqueline Gallant)n1977-02-12 (B32f319) SAM

Jean-Baptiste-Joachim (Joseph & Amanda Turcotte) n1909-07-26 (B75f331v) d1928-10-23 (S40f25) (19ans) SAM

PELLETIER

Jocelyn (Eloi & Léonie Gaumont) n1951-12-09
(B169f289) SAM m1977-02-26 Denise Gauthier,
M.-Immaculée Sept-Iles

Jocelyn (Gédéon & Auréa Deroy) n1956-04-01
(B52f222) SAM

Raymond-Jocelyn (Raymond-G. & Raymonde St-
Laurent) n1956-12-07 (B191f264v) SAM

Jean-Marie-Jocelyn (Jean-Marie & Jocelyne
Roy) n1962-11-10 (B105f218v) CC m1985-12-28
Andrée Duchênes, Fermont

Jocelyn (Luc & Marthe Roy) n1963-07-17 (B92
f281v) SAM

Jocelyne-Léda (Gérard & Rita Rousseau) n1944-
08-16 (B194f256v) RC m1966-08-06 (M5f21) Pa-
trick Cleary (Léo & Juliette Lemieux, ML) MS

Doris-Jocelyne (Gérard & Rita Dugas) n1948-
06-25 (B80f212v) CC m1967-06-03 Jocelyn Jo-
seph, St-Esprit Mtl

Jocelyne-Diane (Ls-Marie & Victoria Paquet)
n1949-06-20 (B87f183v) SAM m1971-06-19 Claude
Palement, St-Timothée-de-Beauharnois

Thérèse-Jocelyne (Pierre & Bernadette Léves-
que) n1952-01-02 (B2f291v) SAM

Jocelyne (Gédéon & Auréa Deroy) n1953-02-01
(B21f39) SAM m1974-10-12 Richard Bertrand,
St-Rédempteur Mtl

Gertrude-Jocelyne (Emmanuel & Edouardine Mi-
chaud) n1961-08-13 (B24f81) SOA

Joël (Paul-Emile & Hermine Paquet) n1972-07-
06 (B63f326) SAM

Lorraine-Joëlle (Luc & Marthe Roy) n1962-05-
12 (B54f221) SAM

PELLETIER

Isaac-Joques (Gustave & Eugénie Chénard) n1928-02-15 (B10f5) SAM m1963-07-06 (M1f163) Jacqueline Gagné (Oscar & Alphonsine Althot) SBL

M. Anna-Johanne (Gilbert & Ghislaine Boucher) n1952-07-12 (B16f105v) MS

Ruth-Johanne (Georges-Henri & Ruth Bérubé) n1954-01-20 (B22f91) SAM m1978-05-20 (M2f71) Jean Fournier (Paul-Emile & Aline Chrétien) CC

Marguerite-M.-Johanne (Clément & Georgette Roy) n1956-12-31 (B2f10) CC

Johanne (Albert & Yvonne Dugas) n1957-13-21 (B A6f41) SAM

Johanne-Francine (Léonard & Lina Gaudreault) n1957-12-05 (B155f83v) C

Johanne (Denis & Gilberte Dumont) n1958-07-10 (B89f44v) SAM m1977-07-16 Luc Robert, Mtl

Johanne (Gédéon & Auréa Deroy) n1959-10-06 (B131f100v) SAM

Johanne (Valérien & Oviette St-Louis) n1965-08-31 (B89f171) SAM

Johanne-M. Anne (Louis-XV1 & Jeannette Miville) n1966-04-17 (B30f223) SAM

Ted-Johnny (Jean-Marc & Marguerite Chouinard) n1967-05-31 (B44f322) SAM

Urgel-Johnny (Alcide & Micheline Aquino) n1973-09-20 (B6f90) LC

Johnny (Georges & Rolande Soucy) n1976-12-30 (B22f311) SAM

Jonathan-Richard (Jean & Johanne Sergerie) n1980-04-10 (B16f188) CC

PELLETIER

Josaphat (...) n..enr1842-06-26 (B4flv reg.
perdu Mat.) SAM

Josée-Linda (Jean-Marie & Marguerite Chénard)
n1957-06-25 (B98f294v) m1979-07-27 M15f44)
Alain Chenel (Roch & Reine-Aurélié Deroy) SAM

Josée (Jogues & Jacqueline Gagné) n1967-05-17
(B41f321) SAM

Josée (Jean & Anne-Marie Cormier) n1970-01-29
(B5f63) CC

Joseph (ép. Philomène Lavoie) d1897-08-09
(S17f55) (55ans) CC

Joseph (Jean & Marcelline Dubé) n1847-02-21
(B48f29v) m1866-04-09 (M10f108) Virginie Mo-
rin (Marcel & Marie Dupuis) 2è m1886-07-12
(M10f304v) Desanges St-Laurent (vve Hyppolite
Paquet) SAM d1939-03-04 (S2f5v) (90ans) T

Joseph (François & Angèle Leclerc) n1842-06-
23 Mat. m1871-11-28 (M10f80v) Clara Roy (Jo-
seph & Esther Lévesque) CC

Joseph (François & Marguerite Dutremble) n
1856-01-20 (M7f46) d1935-09-06 (S31f219v)
(80ans) SAM

Joseph (Paul & Geneviève Lafontaine) n1857-
02-13 (B6f58) d1863-08-23 (S19f57v) (7ans) SAM

Joseph (Théophile & Marcelline Pilotte) n1864-
11-31 (B104f78v) SAM

Joseph (Isidore & Clarisse Roy) n1865-01-07
(B1f2) m1932-10-11 Flavie Ross, St-Damase-de-
Rim. d1956-07-16 (S13f28v) (91ans) CC

Joseph (Félix & Louise Blouin) m1889-02-12
(M3f106v) Louisiane Isabel (Antoine & Desan-
ges Gaudreau) CC

PELLETIER

Joseph (Olivier & Angélique Leclerc) n1868-03-10 (B12f142) m1890-04-14 (M3f74v) Angéline Lévesque (Bénonie & Emélie Côté) 2è m1929-02-04 (M2f33v) Antoinette Pelletier (vve Paul Vallée) d1950-07-04 (S32f225v) (82ans) SAM

Joseph (Isidore & Clara Roy)n..d1874-09-12 (B56 S15f22v) CC

Joseph-Louis-Jacques (Germain & Marie Létourneau) n1878-07-15 (B59f77) m1905-03-06 (M5 f191v) Adèle Larouche (Antoine & Geneviève Dugas) d1962-02-15 (S7f213) (83ans) SAM

Joseph (Amable & Céline Beaulieu) n1879-10-02 (B90f111v) m1900-01-22 (M3f54) Ernestine Lévesque (Auguste & Ursule Drapeau) d1949-04-18 (S16f175v) (69ans) SAM

Joseph (Pierre & Céline St-Pierre) n1885-09-25 (B50f50) CC

Joseph-Lucien (Lucien & Odile Marin) n1886-06-20 (B35f302v) m1912-05-07 (M10f45v) M. Louise Chénard (Charles & Hermine Vion)d1978-08-01 (S24f413) (92ans) SAM

Joseph-François-Cléophas-Alphée (Cléophas & Rosalie Lemieux) n1891-10-24 (B60f149v) CC

Joseph (Achille & Célanire Gauthier) n1891-11-27 (B78f112v) m1919-09-02 (M12f258v) Alice Gagnon (Pierre & Angélique Perrée) SAM 2è. m 1930-07-16 (M5f12v) Adrienne Perrée (Gustave & Délia Pelletier) CC 3è m1959-09-26 Albina Gagnon, N.-D.-de-Fatima Ville-Jacques-Cartier

Joseph (Olivier & Eugénie Lévesque) n1901-08-26 (B57f89) m1931-08-26 (M4f107) M.Louise-Eva Chenel (Joseph & Anna Thériault) SAM

Joseph (Ephrem & Diana Paradis) d1944-02-25 (S1f76v) (15ans) LC

PELLETIER

Joseph-de-Bréboeuf (Epiphane & M.Paule Deroy)
n1942-02-20 (B27f157v) SAM

Joseph (Gabriel & Emma Ouellet)n..d1953-02-04
(B23 S6f39v) SAM

Joseph (Simon & Victoria Tanguay)n..d1953-07-
21 (B102 S30f60) SAM

Joseph (Claude & Marjorie Gagnon)n..d1957-02-
06 (B17 S8f53) CC

Joseph-Johnny (Damase & Céline Dupuis)n1963-
09-12 (B22f14v) T

Joseph (Jean-Marc & Marguerite Chouinard) n
1965-04-02 (B44f122) d1965-04-05 (S10f122)
(3jrs) SAM

Joseph-Marie (Adélard & Elise Keable)n1912-
03-02 (B15f73v) d1912-11-27 (S12f60v)(7ms)SAM

Joseph-Marie (Olivier & Lumina Laflamme) n
193112-22 (B104f116v) SAM

Josephte (Michel & Brigitte Flament) (vve Am-
broise Provost) m1836-06-14 (M6f26 ind.Ri.)
Thomas Poor (... Waterford Irlande) SAM

Josephte (Joseph-A. & Alice Gagnon) n1925-10-
10 (B88f175) SAM m1952-08-02 Gérard Mathieu,
St-Pierre-Apôtre Mtl

Josephte (Léonard & Agathe Pelletier) n1948-
11-23(B158f162) d1948-11-29(S48f162)(6jrs)SAM

Joséphine (Félix & Louise Blouin) n..enr1852-
02-02 (B22f5) m1870-01-11 (M1f58) Prudent St-
Pierre (Prudent & Eloïse Bélanger) SAM (CC)

Joséphine (Olivier & Angélique Leclerc)n1856-
01-18 (B8f76) m1874-08-10 (M5f111v) Joseph
Gasse (Isaac & Anastasie Poirier) d1921-10-03
(S34f32v) (66ans) SAM

PELLETIER

Joséphine-Virginie (Joseph & Virginie Morin)
m1888-07-16 (M6f35) Augustin Levasseur (Ls &
Agathe Labrie) SAM

Véronique-Jovette (Roch & Yvette Lévesque) n
1955-09-12 (B137f192v) SAM

Alphonse-Antoine-Judes (Alphonse & Paula Le-
page) n1928-02-28 (B16f6) SAM m1952-04-26
Emilie Midgel, St-Vincent-de-Paul Mtl

Judith (Paul & M.Ange Therrien) n1949-09-29
(B134f196) SAM

Judith (Valère & Valérie Beaulieu) n1971-12-
04 (B96f264) SAM

Jules-Fernand (André & Alphéda Soucy) n1926-
02-06 (B10f139v) CC m1957-07-27 Gisèle Fran-
coeur, Ste-Thérèse-de-Blainville 2è m1985-10-
25 (M21f175) Ghislaine Landry (Gérard & Alice
Goupil) (vve Hervé Savard) CC

Dave-Jules-Ethelbert (Réal & M.Aimée Landry)
n1969-02-13 (B13f482) SAM

Juana dite Juliana (Amable & Célina Beaulieu)
n1877-07-08 (B55f52) m1902-06-10 (M5f105) Gus-
tave Dupuis (Antoine & Délina Dugas) SAM
d1946-06-19 (S10f181) (68ans) T

Aliette-Juliana (Ls-Philippe & Blandine Du-
gas) n1950-07-09 (B91f93) m1959-07-25 (M8f86v)
Jean-Marie Béliveau (Arthur & M.Anne Beauchê-
ne, St-Célestin) SAM

Thérèse-Julie (Germain & M.Laure Lévesque) n
1929-01-22 (B12f223) m1953-09-21 (M21f155)
Marcel Turcotte (Gustave & Albertine Martel,
Forestville) CC

Julie (Albert & Aliette Fournier) n1949-07-20
(B98f187) SAM m1974-07-27 Donald Dupéré, Sept-
Iles 220

PELLETIER

Julie (Julien & Marielle Lemieux) n1965-09-06
(B95f174) SAM

Renée-Julie (Luc & Danielle Gagné) n1975-02-
24 (B24f121) SAM

Julie (Mario & Anne-Marie St-Laurent) n1975-
11-16 (B87f186) SAM

Julie (.. Nicole Pelletier) n1977-10-22
(B40f53) CC

Julie-Mélanie (Michel & Line Sergerie) n1977-
12-01 (B4f63) CC

Julie (François & Marlène Beaudoin) n1980-04-
14 (B18f189) CC

Philibert-Julien (Narcisse & M.Anne Dion) n
1923-11-18 (B97f90v) m1949-05-25 (M6f238v)
Bernadette-Lucille Landry (Delphis & Jeanne
Perrée) CC

Julien (Léon & M.Louise Pelletier) n1932-05-
07 (B32f130) SAM m1956-09-08 (M..f55) Mariel-
le Lemieux (Fénélon & Anne-Marie Laflamme) ML

Julien (Léonard & Lina Gaudreault) n1953-12-
31 (B128f166) CC

Thomas-Julien (Léopold & Thérèse St-Louis) n
1957-11-20 (B144f82) CC

Juliana dite Julienne (Joseph & Louise-Anna
Isabelle) n1905-02-08 (B5f144) m1924-04-23
(M4f98) Théodore Lajoie (Anicet & Vitaline
Dupuis) CC

Julienne (Adélard & Elisa Keable) n1910-04-25
(B41f357) m1939-09-21 (M17f54v) Emile Pelle-
tier (Louis & Catherine Lizotte, St-Louis-du-
Ha-Ha) d1979-07-18 (S17f43) (69ans) SAM

PELLETIER

Jeanne-Julienne (Hector & Adrienne Gagnon) n
1930-06-24 (B57f76) m1947-06-17 (M5f97v)
Charles Lavoie (Joseph & Albertine Guimont,



Julienne (Gustave & Eugénie Chénard) n1931-
08-04 (B71f105v) SAM m1950-07-26 (M2f82) Er-
nest Lèvesque (Ernest & Yvonne Lemieux) SBL

Julienne (Georges & Estelle Lèvesque) n1935-
04-27 (B32f207) m1959-07-22 (M7f85v) René St-
Laurent (Hyppolite & Antoinette Vallée, T)SAM

Julienne (Lucien & M.Louise Pelletier) n1936-
04-20 (B36f233v) SAM m1953-01-17 (M1f110v)
Charles-Eugène Lemieux (Georges & Adèle St-
Laurent) SBL

Calixta-Julienne (Olivier & Lumina Laflamme)
n1941-07-07 (B79f133) m1969-08-16 (M25f36)
Robert Thériault (Edgar & Marie Tennier, St-
Godefroy) SAM

Julienne (Léonard & Lina Gaudreault) n1952-
06-12 (B80f111) m1973-07-06 (M13f268) Michel
Michaud (Jean-Ls & Eva Langlois, SAM) SAM

Julienne (Emile & Julienne Pelletier) n1952-
11-26 (B140f126v) CC m1979-09-21 (M25f63)
Emile-Paul Langevin (Eugène & Rolande Parent,
Québec) SAM

M.Rose-Julienne (Léopold & Thérèse St-Louis)
n1956-03-04 (B31f16) m1976-04-10 (M4f444) Ma-
rius-Donald Sergerie (Réal & Fernande Côté)CC

Juliette (Télesphore & Anna Isabelle) n1901-
10-08 (B60f71v) CC m1923-09-19 Ludger Lebrun,
St-Léon-le-Grand

M.Anne-Juliette (Isidore & Lédia Vaillancourt)
n1902-07-28 (B41f88v) m1921-06-14 (M1f31v)
Alexandre Dugas (Daris & Malvina Lafontaine,
SAM) CC

GENEALOGIE DES PELLETIER (Fileux)

- 8= Jean-Charles Riv.-Ouelle m1807-10-12 Louise Beaupré
9= Félix Matane m1846-11-24 Louise Blouin
10= Joseph Cap-Chat m1889-02-12 Louise-Anna Isabelle
11= Alphée St-Oct.-de-l'Avenir m1937-03-29 Angéline Lévesque
12= Denis Cap-Chat m1970-12-26 Danielle Larrivée

Rech. Roland Provost

=====

GENEALOGIE DES PELLETIER (Chapelle)

9=	Andr[REDACTED]é	Trois-Pistoles	m1830-10-12	Julie Rioux
10=	Mic[REDACTED]hel	Ste-Anne-des-Monts	m1861-09-16	Marie Lafontaine
11=	Andr[REDACTED]é	Cap-Chat	m1901-01-22	Rébecca Ouellet
12=	Horr[REDACTED]idas	Ste-Anne-des-Monts	m1932-11-16	Adrienne Michaud
13=	Ala[REDACTED]n	Ste-Anne-des-Monts	m1978-07-22	Jeanne-P. Provencher
14=	Mél[REDACTED]anie	Ste-Anne-des-Monts	n1980-04-22	

Rech. Roland Provost

=====

PELLETIER

M.Ange-Juliette (Eustache & Antoinette Lèves-
que) n1908-08-28 (B96f300v) SAM m1934-11-20
Paul-Emile Harrisson, Matane

Justine (Magloire & Christine Amiot) n1858-
06-11 (B39f74v) SAM (CC)

Justine (Joseph & Virginie Morin) d1884-12-11
(S37f263v) (20ms) SAM

Justine (Charles & M.Louise Tanguay) n1916-
03-20 (B41f169) d1968-01-05(S1f389)(51ans)SAM

Karen (Brigitte Pelletier) n1974-03-13 (B33
f24) SAM

Kathie (Bertrand & Sergine Servant) n1967-06-
11 (B46f326) SAM

Kathie (Gérard & Lisette Létourneau) n1971-
03-31 (B32f187) SAM

Kathie (Sylvain & Réaldine Chénard) n1971-06-
30 (B47f213) SAM

Kathie (Serge & Louise Dion) n1971-11-24
(B 14f87) MS

Kathie-Nancy (Denis Dion & Ginette Pelletier)
n1984-04-04 (B28f15) CC

Katia (Adrien & Lucie Blanchette) n1979-03-22
(B24f17) SAM

Ken (Bertrand & Sergine Servant) n1972-04-02
(B34f294) SAM

Lambert-Clément (Albert & Alphonsine Roy)n..d
1929-04-15 (B36 S21f229) CC

Laura (ép.Elias Pelletier) d1918-15-13 (S5
f288) (23ans) SAM

PELLETIER

M.Rose-Alma-Laura (Napoléon & Céline Lemieux)
n1915-04-20 (B44f138v) m1952-08-28 (M8f16v)
Ephrem Chénard (vf Marie Pelletier) SAM

M.Anne-Laure (Achille & Célanire Gauthier) n
1884-06-04 (B38f247) d1900-01-17 (S4f54v)
(14ans) SAM

Marc-Lauré (André & Alphéda Soucy) n1925-01-
29 (B8f117) d1925-02-27 (S6f119v) (1ms) CC

Laurence dite Lorraine (André & Alphéda Sou-
cy) n1938-02-01 (B3f21v) m1959-08-29 (M4f63)
André-Albert Sergerie (Albert & Alice Létour-
neau, CC) SOA

Louis-Philippe-Laurent (Lucien & M.Louise
Chénard) m1935-08-21 (M9f217v) Yvonne Béchard
(Charles & Célanire Dugas) d1955-11-22 (S35
f202) SAM

Laurent-Césaire (Philippe & Yrène Dionne) n
1940-09-03 (B24f51v) SOA m1962-06-20 Nicole
Hacelle, St-Jean-Vianney Cité Jacques-Cartier

André-Laurent (Clovis & Edwidge Sylvestre) n
1948-06-18(B18f140v) SOA m1969-08-30 Gabriel-
le Moreau, St-Raphael

Epiphane-Laurent (Epiphane & M.Laure Deroy)
n1949-01-24 (B9f160v) m1972-12-23 (M55f375)
Nicole Chenel (Gérard & M.Ange Brisebois) SAM

Laurette (Lucien & M.Louise Chénard) n1925-
01-09 (B6f150v) m1945-10-27 (M28f13v) Jean-
Marc Ross (Napoléon & Aglaé Lévesque, ML) SAM

André-Laurien (Emérille & Léona Sergerie)
n1940-05-03(B36f227)m1963-08-08(M15f238v)Ray-
monde Barriault (Robert & Thérèse Ducasse) CC

Laurienne (Emérille & Léona Sergerie) n1941-
07-25 (B65f14) m1960-07-23 (M11f152) Fernand
Gagnon (Bélonie & M.Anne Lefrançois, LMs) CC

PELLETIER

Lauriette (Léon & M.Louise Pelletier) n1934-02-22 (B27f179v) m1951-04-27 (M3f169) Fabien Pelletier (Thomas & Pamela Gagné) d1962-04-03 (S12f217) (28ans) SAM

Laval (Chs-Auguste & Valérie Lepage) n1964-01-17 (B620) SAM

Léa (Félix & Louise Blouin) n1864-08-17 (B80f74) SAM

Léandre (Chs-Edouard & Eveline Dupuis) n195-01-05 (B3f203) m1975-08-22 (M32f161) Lise Brisebois (Adrien & Anne-Marie Lafontaine) SAM

Léda (Georges & Estelle Lévesque) n1940-07-24 (B97f95) m1964-10-24 (M23f83) Jacques Charest (Georges & Yvette Charest, Mat.) SAM

Thérèse-Léna (Jean-Paul & Blanche-Alice Derooy) n1957-05-29 (B123f2) SAM

Léo (Léonard & Agathe Pelletier) n1958-03-15 (B32f26v) SAM

Léon (Jean-Bte & Marie Michaud) n1900-01-10 (B3f53) m1922-04-24 (M2f47) M.Louise Pelletier (Amable & Ernestine Lévesque) SAM

Léon (Paul & Délina Dion) n1911-10-01 (B114f29) d1912-12-31 (S1f62v) (15ms) SAM

Léon (Joseph & Ernestine Lévesque) n1917-08-04 (B41f207) m1937-08-04 (M18f274v) Jeannette Deschênes (Octave & Ovilia Dugas) SAM 2è m 1939-01-16 Adélia Castonguay d1982-11-06 (S..f218) (65ans) ML

Jean-Léon (Jean-Bte & Alma Leclerc) n1923-12-10 (B85f103v) SAM m1951-02-03 Georgette Houle, St-Jacques Mtl

PELLETIER

Léon-Charles-Garnier (Germain & Adèle Larouche) n1928-06-05 (B52f14) SAM m1954-08-19 (12 f191) Eméline Dionne (Ls & M.Ange Fortin) CC

Léon-Arthur (Urgèle & Léonie Marceau) n1940-10-27 (B78f241) d1942-04-01 (S4f30v) (1an) CC

Léona-Aline (Rosario & Louisa Vallée) n1937-11-26 (B80f168v) CC m1957-06-08 Yvon Dumais, S

Jean-Baptiste-Léonard (Joseph & Alice Gagnon) n1920-06-24 (B48f281v) SAM m1944-11-11 Yvette Catala, Ste-Claire

Léonard-Doré (Georges & Athala Côté) n1921-07-12 (B64f23v) m1948-05-12 (M3f138) Agathe Pelletier (Achille & Sara Gagnon) SAM

Romuald-Léonard (Joseph & Alphonsine Roy) n 1922-05-01 (B39f52) CC

Norbert-Léonard (Uldéric & Amanda Bouchard) n1922-12-21 (B86f65v) m1951-09-20 (M28f83v) Lina Gaudreault (Wilfrid & Rose-Alma Sergerie) CC

Léonard (Jean-Bte & Alma Lefrançois) n1925-02-22 (B20f155) m1945-09-05 (M18f4v) Annette Landry (Horace & M.Louise Ouellet, CC) d1978-01-12 (S1f400) (52ans) SAM

Léonard (Germain & Adèle Larouche) n1926-05-04 (B34f195) m1946-11-06 (M14f186) Thérèse St-Laurent (Omer-Alfred & M.Anne Blanchet) SAM

Léonard (Napoléon & Adélia Dupuis) n1935-04-16 (B26f206) SAM m1945-10-22 Juliette Faucher, N.-D.-de-la-Garde dioc. St-Jean Qué.

Léonce (Thomas & Yvonne Côté) n1932-09-05 (B60 f139v) SAM m1964-07-11 Gisèle Marmen, Chandler

Léonce (Lorenzo & M.Anne Lafontaine) n1933-10-13 (B81f176v) SAM m1958-08-20 (M4f171) M.Rose-Dolorès Marin (Gérard & Julia Fournier) LM

PELLETIER

Jean-Léonce (Olivier & Lumina Laflamme) n1939-08-01 (B79f48v) SAM m1961-05-06 (M3f191v) Marthe Gaumont (Albert & Modeste Ouellet) LM

Léonidas (Charles & M.Louise Tanguay) n1928-11-12 (B85f26) SAM

Léonidas (Georges & Marcelle Trépanier) n1944-03-10 (B30f238) SAM

M.Anne-Angélique-Léonie (Olivier & Eugénie Lèvesque) n1905-04-18 (B46f196) m1948-07-14 (M8f202) Adrien Paquet (Arthur & Marie Deschênes) SAM

Blanche-Léonie (Charles & Emma Marquis) n1906-01-15 (B8f220v) m1928-08-08 (M8f20v) Ludger Laflamme (Michel & Ludvina Richard, GV) SAM

Léonie (Eustache & Antoinette Lèvesque) n1910-06-02 (B57f362) SAM

M.Ange-Léontine (Marcel & Malvina Leclerc) n1898-06-30 (B25f7) CC

Léontine (Jean-Bte & Marie Michaud) n1901-04-21 (B29f81) m1922-04-24 (M1f46v) Paul-Emile Chrétien (Urbain & Joséphine Dion, CC) SAM

François-Léopold (Norbert & Esther Lepage) n1891-01-16 (B4f137) (ép. Elmire Langlois) d1950-07-09 (S19f35) (59ans) CC

Léopold (Jean-Bte & Marie Michaud) n1918-03-19 (B27f224) SAM m1943-11-13 (M21f72) Thérèse St-Louis (Gustave & Amanda Beaudoin) CC

Liette (Fernand & Huguette Paquet) n1969-07-10 (B55f26) SAM

Liliane (Alphée & Angéline Lèvesque) n1939-06-18 (B11f38v) LC m1958-08-16 (M14f101) Normand Chénard (Albert & Marie Michaud, SOA) d1985-05-06 (S7f261) (45ans) CC

PELLETIER

Marguerite-Linda (Fernand & Celine Pelletier)
n1953-11-28 (B35f119) SBL

Linda (Jean-de-Lalande & Anne-Marie Cormier)
n1961-08-31 (B59f183) CC

Thérèse-Linda (Réal & M.Aimée Landry) n1962-
08-31 (B92f241) SAM

Linda (Jean-Paul & Thérèse Charest) n1963-10-
21 (B138f5) SAM

Linda (Georges-Lorenzo & Rolande Soucy) n
1966-02-16 (B20f214) SAM

Gilberte-Line (Gilbert & Ghislaine Boucher)
n1954-05-04 (B18f123) MS

M.Paule-Line (Léopold & Thérèse St-Louis) n
1954-06-12 (B76f183v) CC m1977-07-30 James
Redmond, S.-Coeur Port-Cartier

Line (Ls-Philippe & Anita Gasse) n1955-07-06
(B115f180) m1972-08-11(M34f332) Ghislain Pel-
letier (Ls-Philippe & M.Berthe Soucy, CC) SAM

Line-Renée (René & Hermance Cyr) n1955-08-01
(B122f183v) SAM

Line (Chs-Eugène & Gemma Chénard) n1959-08-18
(B106f92v) SAM

Line-Nathalie (Aurélien & Bernadette Sasse-
ville) n1964-12-13 (B133f96) SAM

Line (Réal & Jocelyne Soucy) n1969-04-24
(B5f49) LC

Conrad-Lionel (François & Albertine Côté)
n1905-03-15 (B14f145v) d1905-10-18 (S20
f157v) (7ms) CC

PELLETIER

Lionel (Cléophas & Azilda St-Pierre) n1913-05-26 (B30f95v) CC

Charles-Lionel (Charles & M.Louise Tanguay) n 1922-09-03 (B58f55) m1946-07-24 (M10f182v)
Jeanne-Aimée Dupuis (William & Clarina St-Laurent, T) d1970-03-01 (S6f88) (47ans) SAM

Lionel-Eustache (André & Alphéda Soucy)n1940-04-19 (B10f47) d1941-06-.. (7f73) (2ans) SOA

Lisa (Georges-Lorenzo & Rolande Soucy) n1967-01-10 (B6f299) SAM

Lise (Philippe & Domithilde Lemieux) m1965-07-17 (M3f1260 André-Albert Lebreux (Thomas & Annette Tremblay, ML) SM

Lise (Phil.-Laurent & Yvonne Béchard) n1948-07-10 (B92f144) m1968-07-06 (M12f429) Jean-Guy Proulx (Fernand & Gisèle Proulx, Pte-au-Père Rim.) SAM

Lise-Nicole (Georges-Henri & Ruth Bérubé) n1949-06-19(B88f184) SAM m1969-10-04 (M21f46)
Louis Bernatchez (Emile & Blanche Thibault)CC

Lise-Danielle (Gérard & Yolande Miville) n 1950-08-19 (B89f40) CC m1971-08-14 Patrick Charest, St-Luc Dollard-des-Ormeaux P.Qué

Edwidge-Lise (Clovis & Edwidge Sylvestre) n 1951-03-15 (B8f167) SOA m1972-07-15 Jean-Denis Amyot, Ste-Claire Qué.

Jeanne-Lise (Reynald & Jeanne-Eva Lapierre) n1952-02-11 (B24f98v) CC

Lise (Roch & Yvette Lévesque) n1954-06-20 (B114f115v) m1978-07-01 (M6f429) Vital Lévesque (Athanase & Aurore Servant, Mtl) SAM

PELLETIER

Lise (Valmont & Thérèse St-Laurent) n1955-09-14 (B136f192v) SAM m1975-05-03 Wayne Scott, M.-R.-de-la-Paix Pierrefonds

Lise-Réaldine (Réal & M.Aimée Landry) n1957-06-10 (B91f290v) SAM

Lise (Edouard & Charlotte Gilbert) n1972-06-29 (s33f207) CC

Lisette (Léon & Adélia Castonguay) n1943-04-26 (B42f202) SAM m1964-08-06 (M..f151) Sylva Poitras (Irénee & M.Claire Cloutier) ML

Lisette (Chs-Edouard & Antoinette Dugas) n1951-12-29 (B171f291) SAM

Jean-Logan (Chs-Auguste & Marcienne Pelletier) n1969-06-09 (B51f10) SAM

Télesphore-Antonin dit Lorenzo (Narcisse & Anna Lévesque) n1910-01-14 (B4f346v) m1933-02-28 (M4f153v) M.Anna Lafontaine (vve Alphée Lévesque) d1966-01-06 (M3f206) (56ans) SAM

Lorenzo (Rosario & Louise Vallée) n1939-05-07 (B32f204v) CC

Georges-Lorenzo (Antonio & Antoinette Michaud) n1939-11-07 (B87f218v) m1962-08-11 (M12f208) Denise Roy (Adrien & Anne-Marie Harrisson) CC

Lorenzo (Henri & Ida Vallée) n1944-09-10 (B90f97) CC

Loris (Jean-Paul & Aline Chénard) n1964-10-09 (B104f78) SAM

Lorraine (Thomas & Yvonne Côté) n1934-03-04 (B31f180v) SAM m1971-08-21 Célien Tremblay, Québec

PELLETIER

Marguerite-M.-Lorraine (Yvon & Ange-Yda La-
voie) n1936-10-08 (B58f142) m1960-11-19 (M21
f159v) Armand Bouchard (Léopold & Angéline
Richard, Rim.) CC

Rita-Lorraine (Urgel & Léonie Marceau) n1948-
08-09 (B96f217) d1950-03-02 (S6f22) (18ms) CC

Louisa-Lorraine (Rosaire & Florianne Lajoie)
n1953-08-07 (B76f150) m1976-04-23 (M6f446)
Francis-Marcel Côté (Antoine & Camilla Bêru-
bé, Riv.-du-Loup) CC

Thérèse-Lorraine (Réal & M.Aimée Landry) n
1958-08-06 (B99f47v) m1977-08-05 (M28f358) René-
Jean Dugas (Arsène & Gabrielle Landry) SAM

Louis-Napoléon (François & Angèle Leclerc) n
1845-10-15 (B10f5v) m1872-07-22 (M9f70v)
Domithilde Soucy (Benjamin & Geneviève Para-
dis) SAM 2è m1878-01-14 (M4f89v) Léocadie Mo-
reault) CC

Louis (Olivier & Angélique Leclerc) n1861-01-
05 (B4f16v) SAM (CC)

Louis-Trefflé (François & Lucie Jean) n1873-
06-09 (B..f70) ML

Louis-Joachim (Isidore & Clarisse Roy) n1877-
10-31 (B72f83) d1882-09-19 (S12f176v) (5ans) CC

Louis (François & Cécile Roy) n1884-02-14 (B7
f20) CC

Louis-Napoléon (Israël & Alma Paquet) n1887-
02-22 (B24f6v) d1890-05-20 (S18f78) (3ans) SAM

Louis-Isidore (Isidore & Rosalie Cloutier) n
1890-07-25 (B48f80) d1890-08-14 (S24f82v)
(1ms) SAM

PELLETIER

Louis (Joseph & Desanges St-Laurent) n1897-04-30(B33f254) d1987-07-31(S22f264)(3ms) SAM

Louis-Albert (Ludger & Eugénie Jacques)n1901-04-11 (B24f61v) CC m1959-01-17 Aurore Maquet dit Mayer, St-Rémi Mtl

Louis-Emilien-Aimé (Télesphore & Anna Isabel) n1908-03-30 (B19f5v) CC

Georges-Louis (François & Albertine Otis) n 1908-04-08 (B21f5v) d1908-09-19 (S20f15v) (5ms) CC

Louis-Octave (Cléophas & Azilda St-Pierre) n 1917-03-29 (B19f178) CC m1946-07-27 Gabrielle Gauthier, Cathédrale Mtl

Louis-Gérard (Joseph & Ernestine Lévesque) n 1919-04-14 (B23f251) d1919-04-16 (S7f251v) (2jrs) SAM

Louis (Albert & Alphonsine Roy) d1922-08-05 (S18f57) (3ms) CC

Louis-Gérard (Emile & Julienne Pelletier) n 1940-11-30 (B136f111) SAM m1962-08-28 (M15 f210v) Françoise Migaux (Henri & Madeleine-Marguerite Carré, St-Maurice Seine St-André Paris) CC

Louis-Joseph (Octave & Azilda Landry) m1927-11-23 (M21f186v) M.Ange Ouellet (Fortunat & Marie Pelletier) CC

Louis-Joseph (Alphonse & M.Anne Pelletier) n 1929-03-09 (B25f35v) d1929-09-22 (S31f53) (6ms) SAM

Louis-Joseph (Yvon & M.Ange Lefrançois)n1942-07-22 (B110f177) d1943-05-05(S20f203)(9ms)SAM

PELLETIER

Louis-Marie (Narcisse & Anna Lévesque) n1911-12-08 (B132f33v) d1912-02-03 (S6f38) (2ms)SAM

Louis-Marie (Venant & M.Anne Lemieux) n1925-04-20 (B42f159v) SAM

Louis-Marie (Ls-Philippe & M.Laure Pelletier) n1927-05-28 (B40f171) CC m1948-09-04 (M16f153) Victoria Paquet (Arthur & Philomène Tanguay) SAM

Louis-Marie (Chs-Eugène & Juliette Gagné) n1929-12-28 (B98f59) m1963-09-21(M37f297) Jacqueline Parent (Albert & Rita Essiambre) SAM

Louis-Philippe (Norbert & Esther Lepage) n1889-07-03 (B30f111) m1923-09-06 (M16f95v) Elisa-Imelda Pelletier (Charles & Emma Marquis) d1968-09-30 (S33f454) (79ans) SAM

Pierre-Louis-Philippe (Charles & Emma Marquis) n1895-06-08 (B43f199v) SAM m1919-10-22 (M19f244) Eugénie Pelletier (François & Cécile Roy) CC d1975-05-20 (S16f124) (79ans) SAM

Louis-Philippe (Amable & Sara Lévesque)n1896-08-18 (B47f233v) m1920-08-24 (M10f285) M.Anne Gagné (Joseph & Poméla Parent) d1966-11-24 (S29f290) (70ans) SAM

Louis-Philippe (Joseph & Philomène Dumais) n1900-02-25 (B10f40) m1926-06-23 (M7f200v) M. Laure Pelletier (Charles & M.Louise Tanguay) SAM 2è m1968-02-17 Aline Benoit, St-Antoine Timmins d1977-08-08 (S26f358) (77ans) SAM

Louis-Philippe (Philippe & Séraphine Lafontaine) n1905-01-26 (B7f186) m1929-08-13 (M17f50) Blandine Dugas (Conrad & Angéline Lévesque) d1978-09-05 (S29f454) (73ans) SAM

Louis-Philippe-Alexis (Ls-Philippe & Philomène Richard) m1937-03-31(M4f154) Irène Dionne (Philippe & Rosanna Gaudreau) CC

PELLETIER

Louis-Philippe (Ls-Phil.-Laurent & Yvonne Béchard) n1936-04-29 (B40f234v) SAM m1954-06-19

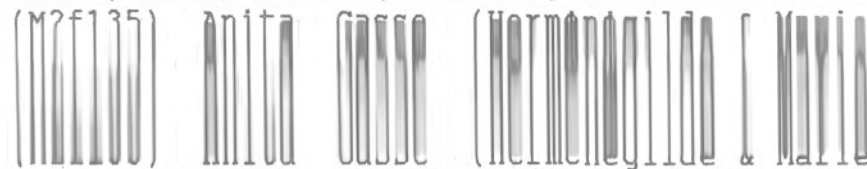

Coulombe) LM

Louis-Philippe (André & Thérèse Isabelle) n1960-12-18 (B111f162) CC m1986-07-04 Guylaine De-Varenne, St-André-de-Neufchâtel

Louis-XV1 (Ls-Philippe & M. Anna Gagné) n1942-03-22 (B45f161) SAM m1963-12-26 (M12f19v) Jeannette Miville (Edouard & Amanda Miville)T

Louise (Félix & Louise Blouin) n1855-05-11 (B23f37v) m1879-01-08 (M6f111v) Alfred Bérubé (Joseph & Héroïse Morin) CC (SAM)

Louise (Télesphore & Anna Isabelle) m1905-09-18 (M7f154v) Honoré Ouellet (Epiphane & Agnès Tremblay, LC) CC

Louise-Sara (Israël & Alma Paquet) n1885-05-09 (B22f42v) CC d1898-06-19 (S21f16)(8ans)SAM

Louise (Paul & Délina Dion) n1900-01-16 (B5f53v) d1901-10-17 (S36f93v) (1an) SAM

Louise-Emilie (Rel.St-Paul-de-Chartres)(Olivier & Eugénie Lévesque) n1900-04-18(B25f58) d1957-05-20. (S15f286v) (57ans) SAM

Louise (Napoléon & Céline Lemieux) d1921-11-08 (S37f35) (20ans) SAM

Louise-Amanda (Joseph & Ernestine Lévesque) n1902-01-29 (B10f99) m1922-04-24 (M2f47) Léon Pelletier (Jean-Bte & Marie Michaud) SAM

Louise (ép.Louis Dumas dit Marin) d1939-11-14 (S11f42) (36ans) SOA

Louise-Rose (Richard & Adélaïde Dumont)n1933-03-16(B18f67v) d1933-04-04(S12f79) (18jrs) CC



Pelletier J.-Elie
f. Achille & Célair
Gauthier
d1911-08-19 A25 SAM



Pelletier J.-Amable
ép. Ernestine Lévesque
d1949-04-18 A69
SAM



Pelletier Joseph
ép. d'Eva Gagnon
d1946-07-25 A71
CC



Pelletier Joseph
ép. Virginie Morin
2^e Desanges St-Laurent
d1937-03-17 A90 SAM



Pelletier Jos.-C.
ép. Yvonne Vallée
d1990-02-08 A83
CC



Pelletier Joyues
ép. Jacqueline Gagné
d1991-04-30 A63
SAM



Paquet Justine
ép. Ls-Philippe Lepage
d1980-05-07 A86
SAM



Pelletier Arthur
f. Lucien
d1924-01-21 A20
SAM



Pelletier Henriette
ép. Alfred Kenney
d1943-03-19 A26
SAM



Pelletier Béatrice
ép. Eddy Girard
d1965-04-25 A48
SAM



Pelletier Remy
ép. Marie Pelletier
d1944-07-21 A81
SAM

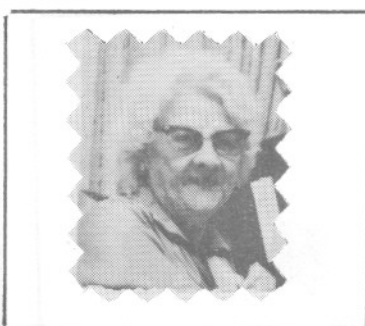

Pelletier Antoinette
ép. Antonio Trépanier
d1990-10-26 A90
Mtl

PELLETIER

Louise-Eugénie (Charles & Elise Lemieux) n
1906-04-06 (B37f226v) d1929-05-05 (S8f160v)
(15jrs) SAM

Louise-Anne (Charles & M.Louise Tanguay) n
1904-08-21(B80f169)m1921-09-19(M19f31v) Omer
Deroy (Alexandre & Appoline Pelletier) SAM

Louise-Anna (Eustache & Antoinette Lévesque)
n1907-05-05 (B52f260) SAM m1927-05-21 Armand
Dansereau, SAM

Louise (Gustave & Eugénie Chénard) n1937-02-
01 (B13f256v) m1957-01-23 (M1f271) Georges-
Armand dit Normand Dionne (Philippe & Imelda
Pineault, CC) SAM

Ghislaine-Louise (Gérard & Rita Rousseau) n
1954-09-10 (B28f125v) d1954-12-10 (S..f128)
(3ms) MS

Louise (Roch & Judith Lepage) n1955-05-17
(B80f172) SAM m1978-12-30 Jean-Paul Matte,
St-Pie-X Longueuil

Madeleine-Louise (Gérard & Rita Rousseau) n
1955-11-25 (B30f136v) m1976-07-10 (M3f140)
Sylvain Lévesque (Ovila & Yvette Sohier) MS

Louise (Noël & Cécile Brunet) n1958-10-14
(B128f57) SAM

Louise (Roland & Gemma Leclerc) n1959-07-21
(B23f62) SOA m1979-07-07 (M10f135) Richard
Emond (Jean & Thérèse Roy) CC

Jovette-Louise (Lorenzo & Denise Roy) n1964-
01-08 (B2f253v) CC

Claire-Louiselle (Léon & M.Louise Pelletier)
n1936-05-17 (B46f236) SAM

PELLETIER

Louissette (Germain & Antoinette Laflamme) n
1930-02-15 (B19f66) m1954-08-02 (M15f123v)

Emilien Pelletier (Emile & Antoinette Pelle-

tier) SAM

Cécile-Louissette (Gérard & Rita Rousseau) n
1954-09-10 (B29f125) m1973-02-24 (M2f101)
Gilles Bélanger (Zénon & Gisèle Francoeur) MS

Louison (Régis & Jacqueline Collin) n1969-12-
24 (B1f78) SAM

Luc (François & Cécile Roy) n1877-09-24 (B68
f82) CC

Luc (Germain & Marie Létourneau) n1899-01-03
(B1f29v) SAM

Luc (Georges & M. Louise St-Laurent) m1957-08-
10 (M8f213v) Denise St-Laurent (Ephrem & Co-
rinne Lepage) T

Luc (Alphonse & Béatrice Thériault) n1945-05-
24 (B70f291) SAM m1969-06-28 (M6f22) Danielle
Gagné (Lionel & Lucienne Perrée) CC

Luc-Roger (Hector & Albertine Gagnon) n1957-
07-02 (B90f68) CC m1979-07-07 Louise Delorme,
St-Claude Laval

Luce-Raymonde (Jean-Marc & Léona Paquet) n
1960-09-24 (B107f143) SAM

Jeanne-Lucette (Gustave & Eugénie Chénard) n
1935-09-25 (B85f221v) SAM m1952-08-30 (M3
f106) Pierre-Paul Truchon (Johnny & Exilda
Lévesque) SBL

Jean-Luciano (Victorien & Jeanne-d'Arc Col-
lin) n1956-11-30 (B187f263v) SAM

Lucie (Alexis & Marcelline Pelletier) d1892-
01-18 (S3f114v) (60ans) SAM

PELLETIER

Lucie (Henri & Patricia Bouchard) n1937-07-09
(B57f161) CC m 1962-10-27 Paul Lebrun, Ville-
St-Laurent Mtl

Micheline-Lucie (Georges & Louise St-Laurent)
n1939-04-04 (B18f47) m1960-08-06 (M6f263v)
Marcel Perreault (Gabriel & Lucille Breault)T

Andrée-Lucie (Clovis & Edwidge Sylvestre) n
1949-10-11 (B31f154) m1969-05-17 Roger Tar-
dif, SOA

Lucie (Thomas & Pamela Gagné) n1955-12-18
(B183f204v) SAM

Yvonne-Lucie (Valmont & Thérèse St-Laurent) n
1956-08-07 (B128f214) SAM

Lucie (André & Thérèse Isabelle) n1962-02-01
(B13f194v) CC

Lucien (Paul & Geneviève Lafontaine) n1865-
04-05 (B15f83v) m1885-09-29 (M7f285) Odile
Dumas dit Marin (Gilbert & Domithilde Marin)
m.annulé cause 3è & 4è degré de consanguinité
m.réh. 1885-10-24 (M10f287v) d1936-04-27 (S10
f234) (71ans) SAM

Lucien (Paul & Aurélie Miville) n1887-01-19
(B10f3) m1921-04-05 (M5f11v) Marie Pelletier
(Amable & Sara Lévesque) d1977-09-10(S30f372)
(90ans) SAM

Lucien (Eustache & Rosalie M. Marin) d1915-
08-04 (S17f143) (4ms) CC

François-Lucien (François & Florida Thibault)
n1919-03-01 (B21f224v) CC m1941-07-23 (M4f55)
Berthe Lévesque (Albert & M.Anne Lévesque) LC

Lucien (André & Alphéda Soucy) n1923-09-08
(B83f85v) m1960-08-16 (M12f153v) Lucille D'a-
mours (Amédée & Yvonne Vaillancourt) CC

PELLETIER

Lucien-Jean-Baptiste (Alphonse & Adélaïde Gagné) n1924-06-23 (B40f101v) d1928-12-14 (S37f219v) (4ans) CC

Lucien (Edmond & M.Anne Thériault) n1935-12-05 (B99f224v) SAM

Lucienne-Claudia (François & Florida Thibault) n1920-07-25 (B59f12v) CC m1941-05-30 Edgar Corridray, St-Ls-de-Gonzague Woonsocket

Lucienne (Lucien & M.Louise Chénard) n1923-07-09 (B53f88v) d1924-05-16 (S12f118v) (9ms) SAM

Lucienne (Napoléon & Adélie Dupuis) n1933-07-12 (B60f163v) SAM m1953-10-14 Ovila Fournier, LMs

Lucienne (Edmond & M.Anne Thériault) n1934-06-29 (B60f187) m1956-01-10 (M4f210v) Normand Poitras (Ernest & Joséphine Bernatchez) SAM

Lucienne (Léonard & Thérèse St-Laurent) n1951-03-20 (B40f259) SAM

Lucille (Lucien & M.Louise Chénard) n1920-10-23 (B77f293) m1940-10-01 (M25f102v) Ludger Girard (Wilfrid & Marie Cloutier, RAR) SAM

Lucille (Jean-Bte & Maria Béchard) n1930-03-27 (B34f68v) m1952-08-07 (M7f15v) Roch Lévesque (Nazaire & M.Laure Lepage) SAM

Ludger (Norbert & Mathilde Michaud) d1915-03-14 (S4f131v) (52ans) CC

Ludger (Télesphore & Délina Isabelle) n1880-10-19 (B74f148v) CC

Ludger (Antoine & Emma Perrée) n1884-06-13 (B42f248v) m1908-09-01 (M10f301) Claudia Keable (Jérôme & Arthémise Thériault) SAM

PELLETIER

Ludger (Cléophas & Rosalie Lemieux) n1892-11-06 (B48f166v) CC m1915-08-02 Délia Chouinard, Ste-Cécile-de-Pawtucket

Ludger (Joseph & Lse-Anna Isabelle) n1909-03-24 (B16f24) CC m1930-06-04 (M2f2) Léonie Marceau (Arthur & Elise Isabelle, LMs) LC

Lucie-Ludivine (Rêmi & Marie Pelletier) n1891-04-13 (B24f99) SAM

Angélique-Ludivine (Achille & Célanire Gauthier) n1893f02-20 (B12f139) m1921-06-08 (M10f18) Jean-Wilfrid Perrée (Alfred & Delphine Truchon) d1969-09-18 (S..f..) (76ans) SAM

Lumina (Joseph & Virginie Morin) n1882-02-27 (B17f172v) d1882-04-03 (S8f175v) (1ms) SAM

Delvina-Lydia (Cléophas & Rosalie Lemieux) n1895-01-25 (B10f18) CC

Madeleine-Fernande (Joseph & Eva Gagnon) n1922-01-16 (B8f45v) m1961-09-02 (M26f181v) Pierre Lucas (Joseph & Ludivine Chicoine, La Touche-CS. Priaudiaux, France) CC

Madeleine (Germain & M.Laure Lévesque) n1924-02-24 (B10f96) m1949-08-22 (M19f248) Paul-Roch-Hormidas St-Pierre (Arthur & Anna Soucy) CC

Anne-Marie-Madeleine (Richard & Adélaïde Dumont) n1925-09-24 (B81f132) m1958-09-01 (M15f102) Gilbert St-Pierre (Napoléon & Germaine Verreault) CC

Madeleine (Léon & M.Louise Pelletier) n1928-03-22 (B29f8v) m1946-08-10 (M15f54) Léonard Parent (Alfred & Ernestine Dionne, CC) d1951-03-01 (S8f256v) (22ans) SAM

Madeleine (Olivier & Lumina Laflamme) n1928-11-30 (B88f26v) SAM

PELLETIER

Madeleine-Edith (Narcisse & Anne Dion) n..enr
1930-11-13 (B102f18) CC

Madeleine (Charles & Stella d'Anjou) m1952-
04-26 (M2f104) Arsène Gasse (Edgar & Armande
Dion) MS

Madeleine (Edmond & M.Anne Thériault) n1936-
12-29 (B101f253v) SAM

Madeleine-Lucette (Adrien & Gilberte Léves-
que) n1940-05-26 (B73f87) SAM

Madeleine (Chs-Eugène & Annette Lajoie)n1957-
01-05 (B2f49v) m1975-12-12 (M35f428) Léonard
Dumont (Ls-Octave & Jeannette Gaudreau) CC

Madeleine (Valmont & Thérèse St-Laurent) n
1959-10-23 (B135f102) SAM

Madeleine (Jean-Paul & Thérèse Charest)n1964-
12-19 (B136f99) SAM

Maggie (Mario & Anne-Marie St-Laurent) n1976-
10-23 (B95f292) SAM

Magloire (André & Julie Miouse) m1856-06-30
(M5f50v) Catherine Amyot dit Labrie (Alexan-
dre & Marguerite Marceau, CC) d1945-05-29
(S20f143v) (82ans) SAM

Magella-Auguste (Gustave & Eugénie Chénard) n
1940-02-29 (B25f74v) SBL d1941-11-21(S36f149)
(20ms) SAM

Yvan-Magella (Yvon & Ange-Ida Lavoie) n1935-
05-09 (B45f113) m1956-07-28 (M13f30) Madelei-
ne Soucy (Omer & Germaine Cloutier) CC

Louis-Georges-Magella (Gustave & Eugénie Ché-
nard) n1942-02-26 (B37f159v) SAM m965-11-27
Pâquerette Therrien, Ste-Bibiane Mtl

PELLETIER

Majorique (Ls-Philippe & Anna Gagné) n1923-12-07 (B84f103v) SAM

Malvina (Hector & Délina St-Pierre) m1865-08-28 (M8f7v) François Roy (Louis & Olive Gagnon) d1870-03-10 (S8f63) (27ans) SAM (CC)

Manon (Paul-Henri & Jacqueline Trépanier) n1957-07-03 (B107f296v) SAM

Doris-Manon (Urbain & Laetitia Davis) n1962-01-06 (B10f..) m1985-11-15 (M22f176) Michel Roy (Roch & Solange Landry) CC

Régine-Manon (Ls-Marie & Jacqueline Brousseau) n1967-07-30 (B61f348) SAM

Manon-M.-Josée (Michel-Hébert & Solange Collin) n1977-02-10 (B33f320) SAM

Louis-Marc (Georges & M.Louise St-Laurent) n1929-10-21 (B55f43) m1960-08-27 (M7f264v) Julienne Therrien (Edouard & Eugénie St-Laurent) T

Marc-André (Yvon & Emilia Dion) n1944-07-31 (B91f253v) m1972-07-22 (M26f322) Carole Perrée (Germain & Géraldine Pelletier) SAM

Jacques-Marc (Paul-Henri & Jacqueline Trépanier) n1952-11-22 (B173f28) SAM

Marc (Roch & Yvette Lévesque) n1953-07-03 (B91f57) SAM m1976-05-29 Colette Girard, N.-D.-des-Monts

Marc-Alcidas (Réal & M.Aimée Landry) n1967-07-27 (B59f342) SAM

Marc (Gérard & Pauline Létourneau) n1980-02-29 (B..f173) ML

PELLETIER

Marc (Vianney & Hélène Elément) n1981-01-18
(B..f191) ML

Marc-André (Alfred & Rose-Hélène Lefrançois)
n1946-11-18 (B151f68) d1946-11-21 (S42f68)
(3jrs) SAM

Marc-André (Gédéon & Auréa Deroy) n1947-04-14
(B71f88) d1947-09-16 (S39f112) (5ms) SAM

Marc-André (Gabriel & Emma Ouellet) n1951-11-
11 (B151f287v) SAM m1972-11-25 Véronique Gau-
thier, Pentecôte

Marc-André (Hébert & Cécile Pelletier) n1952-
07-05 (B24f105) SBL

Marc-André (Gilles & Cécile Marin) n1956-09-
21 (B20f141v) d1957-01-21 (S3f143v) (4ms) SBL

Marc-André (Jean-Paul & Thérèse Charest) n
1958-11-16 (B151f61v) SAM

Marc-André-Romain (Gaston & Line Langlois) n
1978-02-07 (B23f408) SAM

Marcel (François & Angèle Leclerc) n1851-05-
01 (B5f30) SAM (vf Malvina Leclerc) m1907-09-
09 (M7f192) Théodora Gagné (vve Joseph Côté)
d1944-11-03 (S30f101) (93ans) CC

Marcel (Pierre & Célina St-Pierre) n1874-01-
16 (B2f11v) d1875-08-21 (S14f38v) (19ms) CC

François-Marcel (François & Cécile Roy) n1891-
10-30 (B61f149v) d1913-05-07 (S10f94v) (21ans) CC

Marcel (Arthur & Marie Pineault) n1914-10-06
(B53f124v) CC m1941-07-01 Marcelle Lavoie,
St-Jean-Bte-de-Lasalle Maisonneuve Mtl

Marcel (Alexis & Alvine Lévesque) n1924-12-03
(B92f144v) SAM m1945-11-07 (M3f32) Anita Syn-
nett (Normand & Clarisse Robinson) SBL

PELLETIER

Marcel (Richard & Adélaïde Dumont) n1931-07-05 (B74f34v) CC m1955-09-15 Louise Dancoste, Ste-Bernadette Rosemont Mtl

Marcel (Emile & Antoinette Pelletier) n1935-07-16 (B53f213v) d1935-09-20 (S36f220v) (2ms) SAM

Rosaire-Marcel (Alphonse & Adélaïde Gagné) n1940-10-26 (B79f241) m1968-09-07 (M24f371v) Bibiane Desrosiers (Théodore & Bernadette Lévesque) CC

Marcel (Alfred & Rose-Hélène Lefrançois) n1943-11-18 (B128f227) d1943-11-21 (S44f227v) (3jrs) SAM

Marcel (Edmond & M.Anne Thériault) n1943-12-28 (B142f231v) m1969-09-06 (M29f47) Jeannine Dugas (Borromée & Berthe Collin) SAM

Marcel (Yvon & M.Ange Lefrançois) n1944-08-25 (B110f257v) SAM m1965-09-04 M.Rose Isabelle, SOA

Marcel (Ls-Philippe & M.Laure Pelletier) n1947-12-10 (B204f122v) d1969-10-12 (S36f56) (21ans) SAM

M.-Georges-Marcel (Georges & Marcelle Trépanier) n1948-02-17 (B21f130) SAM

Marcelle-Yvette (Narcisse & M.Anne Dion) n1917-12-11 (B83f195v) CC

Marcelle (Chs-Edouard & Adélaïde St-Louis) n1929-01-05 (B3f30v) m1949-07-06 (M5f185v) Simon Servant (Christophe & Emilia Lévesque) SAM

Marcelline (Jean & Marcelline Dubé) d1848-02-10 (S2f8) (7ans) SAM

Marcien (Ephrem & Laurette Cyr) n1946-04-22 (B57f38) SAM m1968-08-29 (M2f50v) Germaine Robinson (Edgar & Lucie Ouellet) MSP

PELLETIER

Marcienne (Adrien & Gilberte Lévesque) n1938-08-04 (B76f6v) m1967-07-01 (M13f330) Claude-Eugène-J. LeSeigneur (André & Suzanne Le-

clerc, Kremlin Bicêtre France) SAM

Thérèse-Marcienne (Germain & Eva Richard) n 1938-08-15 (B77f7) m1961-06-24 (M8f177v) Chs-Auguste Pelletier (Odias & M.Anne Servant)SAM

Jean-Marco (Geo-Henri & Jeanne-d'Arc Tanguay) n1962-06-25 (B72f225v) SAM

Karl-Marco (Régis & Jacqueline Collin) n1966-12-22 (B1f297) SAM

Marguerite (vve André Mimeault) d1892-04-30 (S..f55) (59ans) ML

Marguerite (Isidore & Clarisse Roy) n1871-06-23 (B24f74) CC

Marguerite (Frédéric & Euphémie Verreault) n 1894-06-03 (B28f7) CC

Marguerite (Ls-Philippe & M.Anne Gagné)n1932-06-25 (B49f133) SAM m1956-11-17 Léo-Omer Fli-botte, St-Hyacinthe

Marguerite-Raymonde (Eménil & Léona Sergerie) n1944-10-18 (B101f100) CC m1967-02-04 Marcel Jean, St-Zotique

Mariale-Mona (Adrien & Gilberte Lévesque) n 1947-06-15 (B108f97v) SAM

Maria-Azilda (Marcel & Malvina Leclerc)n1884-10-04 (B44f28v) m1904-09-14 (M10f134) Alfred St-Pierre (Zéphirin & Marie Lévesque) d1953-05-06 (S21f51v) (68ans) SAM

Maria (vve Jean-Bte Lizotte) m1946-07-31 (M5 f225) Gustave Robinson (vf Marie Gagnon) d 1964-11-30 (S7f122) (67ans) SM

PELLETIER

Marie (Germain & Perpétue Trudel) m1840-07-29
(M7f81) Barthélémy Vallée (Jean & Monique
Vion) d1903-08-11 (S25f137v) (90ans) SAM

Marie-Mathilde (Olivier & Angélique Leclerc)
n1864-12-04 (B106f79) m1890-02-04 (M2f70v)
Rèmi Pelletier (Alexis & Justine Roy) d1919-
07-28 (S15f257) (55ans) SAM

Marie (Félix & Louise Blouin) n1866-04-21
(B10 f14) CC

Marie-Angèle-Esther-Albertine (François & Cé-
cile Roy) n1878-11-22 (B87f107v) m1902-11-25
(M12f95) Gustave Côté (Paul & Marie St-Pier-
re) CC d1953-03-13 (S2f149) (74ans) LC

Marie (Achille & Célanire Gauthier) n1883-06-
08 (B47f205) d1883-06-11 (S17f205) (3jrs) SAM

Marie (Paul & Aurélie Miville) m1907-08-05
(M18f269v) Jean-Bte Emond (vf Marilda St-
Louis) SAM d1947-10-24 (S16f196) (58ans) CC

Marie (Adélard & Elisa Keable) d1942-08-08
(S25f174v) (47ans) SAM

Marie (Amable & Sara Lévesque) n1899-11-21
(B75f50v) m1921-04-05 (M5f11v) Lucien Pelle-
tier (Paul & Aurélie Miville) d1972-02-18
(S3f275) (72ans) SAM

Marie-Léonie (Cléophas & Azilda St-Pierre) n
1902-02-09 (B7f78) m1925-06-11 (M4f124) Emi-
lien Miville (Etienne & Belzémir Richard) d
1932-06-26 (S12f54v) (30ans) CC

Marie-Paule-Aline (Narcisse & Anna Lévesque)
n1906-01-04 (B3f219v) SAM

Marie-Irène (Edmond & M.Anne Thériault) n
1948-02-02 (B13f127v) SAM

PELLETIER

Marie (j.) (Gilles & Cécile Marin) n1954-05-11 (B91f110) d1954-05-22 (S20f110) (11jrs)SAM

Marie (j.) (Gilles & Cécile Marin) n1954-05-11 (B89f109) d1954-05-13 (S16f109) (2jrs) SAM

Marie (Philippe & Berthe Soucy) n1955-04-14 (B..f216) d1955-04-16 (S3f216v) (2jrs) CC

Marie (Jean-Paul & Thérèse Charest)n..d1959-10-06 (B128 S25f99v) SAM

Marie-Ange (Norbert & Esther Lepage) n1887-12-23 (B9f76) d1962-04-01 (S7f197v) (75ans)CC

Marie-Ange-Léda (Joseph & Philomène Dumais) n 1899-02-14(B11f20) m1920-10-06(M17f19) Louis-Félix Lemieux (Philippe & Claudia Létourneau) d1934-12-23 (S24f104) (35ans) CC

Marie-Ange-Rita (Ls-Clovis & Edwidge Sylvestre) n1947-04-05 (B13f126v) m1967-07-29 Gille Tanguay, SOA

Marie-Anna (Jérôme & Marie Dionne) n1867-10-15 (B33f26) CC

Marie-Anna-Eugénie (Magloire & Catherine Labrie) n1878-09-02 (B67f103) m1901-07-09 (M9 f65v) Patrice Fournier (Stanislas & Angélique Miville) d1962-11-13 (S32f218v) 84ans) CC

Marie-Anne (Isidore & Clarisse Roy) n1876-03-18 (B23f50v) d1890-06-09 (S12f128v) (14ans)CC

Marie-Anne (Théophile & Marcelline Chénard) n 1880-01-11 (B5f120) SAM

Marie-Anne-Angélique (Isidore & Clarisse Roy) n1882-01-24 (B5f167v) CC

Marie-Anne-Aliane (Jérôme & Marie Dionne) n 1882-03-22 (B21f170) CC

PELLETIER

Marie-Anne (Magloire & Catherine Labrie) n
1882-08-04 (B65f186) SAM

Marie-Anne-Malvina (Narcisse & Exite Pelle-
tier) n1883-06-29 (B24f8) CC

Marie-Anne-Emma (Charles & Emma Marquis) n
1889-02-28 (B12f52) m1913-11-25 (M26f94v)
Edgar Dugas (Joseph & Marguerite Dugas)d1952-
06-06 (S27f8v) (6lans) SAM

Marie-Anne-Clarisse (Frédéric & Euphémie Ver-
reault) n1889-06-02 (B23f109v) CC

Marie-Anne-Elmire (Isidore & Clarisse Roy) n
1890-03-01 (B10f123v) d1890-03-04 (S7f124)
(3jrs) CC

Marie-Anne (Jean-Bte & Marie Michaud) n1898-
07-26 (B41f17v) m1921-06-14 (M12f20) Alphon-
se Pelletier (Amable & Sara Lévesque) SAM

Marie-Anne-Nathalie (Marcel & Malvina Le-
clerc) n1901-06-12 (B33f63v) CC m.. Adélar
Delamarre (Paul & Emilie Gaudreau,LMS) CC

Marie-Anne-Eléonore (Joseph & Amanda Turcot-
te) n..enr1903-11-29 (B80f145v) d1904-03-25
(S9f158v) (4ms) SAM

Marie-Anne (Charles & Elise Lemieux) n1911-
05-02 (B54f14) SAM m1933-07-21 J.-Paul Pel-
letier, St-Pierre-Apôtre Mtl

Marie-Anne (Gérard & Germaine Truchon) n1937-
05-16 (B46f265v) m1958-06-21 (M1f150v) Achil-
le Deroy (Paul & Lucienne Barriault, CC) SBL

Marie-Anne-Thérèse (Epiphane & M.Louise De-
roy) n1938-02-06 (B15f287) d1938-12-23 (S30
f22) (10ms) SAM

PELLETIER

Marie-Anne (Albert & Aliette Fournier) n1948-04-03 (B36f132) SAM

Marie-Anne (Norbert & M.Jeanne-Gagnon) n1952-02-22 (B42f298) m1972-08-18 (M37f338) Cyrice Bouchard (Adélard & Alberta Dion, St-Rédempteur Mat.) SAM

Marie-Anne (Antoine & Aline Tanguay) 1964-11-13 (B118f88) SAM

Mrie-Blanche (Olivier & Eugénie Lévesque) n 1903-06-05 (B39f133) m1923-07-17 (M11f89v) Charles Deroy (Alexandre & Appoline Pelletier) SAM

Marie-Blanche (Raoul & Adéla Vaillancourt) n 1910-10-10 (B87f371v) m1903-10-22 (M8f82v) Albert Dionne (Philippe & Rose-Anna Côté) SAM

Marie-Claire (Chs-Eugène & Juliette Gagné) n 1935-02-22 (B14f203) m1952-10-04 (M8f23v) Edouard Gagnon (Edouard & Marie Paquet) SAM

Marie-Claire-Aimée (Eménil & Léona Sergerie) n1943-02-27 (B11f53v) CC

Marie-Claude (René & Sophie Lemieux) n1953-06-24 (B..46) m1973-09-22 (M..f91) Richard Bernatchez (Alphonse & M.Ange Campion) ML

Marie-Laure-Hortense (Antoine & Emma Perrée) n1891-04-10 (B22f98v) m1914-07-27 (M8f112v) Henri Viger (Henri & Mathilde Jutras) SAM

Marie-Laure (Norbert & Esther Lepage) n1893-03-27 (B23f175) d1893-04-09 (S18f176) (15jrs) CC

Marie-Laure-Alphonsine (Amable & Sara Lévesque) n1902-10-24 (B82f117) d1902-11-17 (S30f120) (3sem) SAM

PELLETIER

Marie-Laure (Cléophas & Azilda St-Pierre) n
1903-06-25 (B41f106v) d1903-10-22 (S26f115v)
(4ms) CC

Marie-Laure-Juliette (Joseph & Philomène Du-
mais) n1904-07-01 (B32f127) m1925-09-24 (M11
f131v) Gustave Nadeau (Joseph & Georgianne
Gilbert, MJ) CC

Marie-Laure (Ludger & Eugénie Jacques) n1907-
03-05 (B17f182v) CC m1925-04-15 J.-Alphonse
Canuel, St-Léon-le-Grand

Marie-Laure (Charles & M.Louise Tanguay) n
1907-11-02 (B113f276) m1926-06-23 (M7f200v)
Ls-Philippe Pelletier (Joseph & Philomène
Dumais, CC) d1967-10-22 (S27f372) (59ans) SAM

Marie-Laure (Télesphore & Marie Lévesque) n
1908-11-27 (B132f310v) m1937-05-12 (M3f264)
Robert Pelletier (Philippe & Séraphine Lafon-
taine) SAM

Marie-Laure-Imelda (Napoléon & Céline Le-
mieux) n1913-08-11 (B98f85) d1924-07-08 (S20
f125v) (11ans) SAM

Marie-Lourdes (Ls-Phil.-Laurent & Yvonne Bê-
chard) n1937-12-19 (B99f282v) m1954-09-14 (M27
f133) Gabriel Jauvin (Damase & Eugène Henley,
MS) SAM

Marie-Luc-Jacques (Thomas & Yvonne Coté) n
1938-05-23 (B50f296) SAM m1961-07-22 (M18
f177v) M.Marthe Roy (Cyprien & M.Marthe Ga-
gnon) CC

Marie-Paule (Jean-Bte & Alma Lefrançois) n
1932-04-19 (B26f128v) d1935-08-04 (S24f215v)
(3ans) SAM

Marie-Paule-Gaétane) n1937-03-27 (B26f260)
m1954-07-20 (M13f121) Jean-Charles St-Pierre
(Delphis & Ernestine Pelletier, CC) SAM

PELLETIER

Marie-Paule (Lucien & M.Louise Pelletier) n
1939-08-25 (B68f50v) SAM m1957-05-25 Paul-
Emile Lessard, N.-D.-du-T.-St-Sacrement Mtl

Marie-Paule (Chs-Edouard & Antoinette Dugas)
n1945-11-10 (B134f15v) SAM m1972-08-19 Alain
Brisson, St-Jean-Vianney Mtl

Marie-Rose (Eustache & Rosalie Marin) m1926-
09-29 (M14f156) Ovila Lemieux (Joseph & An-
toinette Fournier) CC

Marielle-Bernadette (Ephrem & Laurette Cyr) n
1937-10-30 (B87f280) m1960-08-27 (M14f138v)
Roland Richard (Joseph & Blanche St-Pierre,
CC) SAM

Marielle-Clothilde (Chs-Alphonse & Eugénie
Pelletier) n1938-04-26 (B38f293) SAM m1963-
04-15 Guy Ouellet, Québec

Mariette (Chs-Edouard & Adélaïde St-Louis)
n1925-02-01 (B14f152v) SAM m1948-06-29 Phi-
lippe Bissonnette, Ste-Brigitte Mtl

Mariette (Chs-Eugène & Juliette Gagné) n1933-
03-15 (B24f155) m1957-06-29 (M12f294) Léonard
Collin (Georges & Simone Vallée, Immaculée-
Conception Sept-Iles) SAM

Mariette (Paul M.Ange Therrien) n1937-01-20
(B9f255v) m1954-09-25 (M29f136v) Robert Val-
lée (Edgar & Hermance Labrie, T) SAM

Mariette (Gérard & Germaine Truchon) n1947-
05-10 (B12f48) SBL m1968-09-14 (M21f448) Clé-
ment Gagnon (Willie & Adrienne Lefrançois) d
1978-06-27 (S20f429) (31ans) SAM

Mariette (Edouard & Aurélie Tremblay) n1958-
05-08 (B44f92v) CC

PELLETIER

Jean-Mario (Jean-Paul & Blanche-Alice Deroy)
n1947-02-01 (B23f76v) SAM

Mario (Yvon & Cécile Henley) n1952-06-17 (N13
f105) MS

Jacques-Mario (Hébert & Cécile Pelletier) n
1953-12-11 (B36f119v) SBL m1974-07-06 (M18f47)
Anne-Marie St-Laurent (André-Albert & Eléona
Therrien) SAM

Mario (Jean-de-Lalande & Yolande Pelletier) n
1957-06-28 (B102f295) SAM

Mario (Reynald & Jeanne-Eva Lapierre) n1958-
03-26 (B32f90v) CC

Mario (Paul-Emile & Hermine Paquet) n1958-04-
09 (B46f30) SAM

Mario (Julien & Marielle Lemieux) n1964-07-13
(B76f56) SAM

Serge-Marion (Adrien & Gilberte Lévesque) n
1942-11-22 (B145f187v) SAM m1968-08-31 Diane
Côté, GV

Marion (Chs-Eugène & Gemma Chénard) n1956-12-
15 (B199f266) SAM

Marise (Yvon & Ange-Ida Lavoie) n1939-06-13
(B41f207) m1963-09-07 (M8f243) Gilles Proulx
(Emile & Malvina Gagné, Ste-Blandine Rim.) CC

Marise (Yvon & Georgianne Fraser) n1959-05-13
(B11f59) SOA m1978-04-28 Pierre Bouchard,
Ste-Thérèse-de-Cowansville

Marise (Geo-Henri & Jeanne-d'Arc Tanguay) n
1960-06-05 (B66f129) SAM

Marianne-Marise (Zénon & Lucienne Lévesque) n
1960-11-06 (B127f148) SAM

PELLETIER

Marise-Damienne (Damien & Marguerite Chénard)
n1964-04-27 (B48f37) SAM

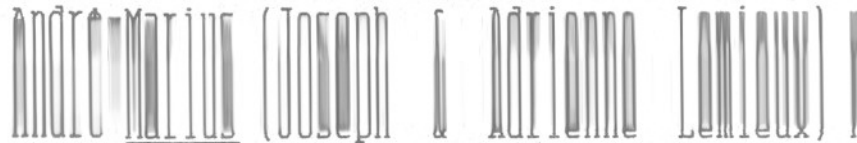

André-Marjolin (Joseph & Adrienne Lemieux)
1930-04-11 (B38f6v) CC

Diane-Marjolaine (Roch & Carmelle Deroy) n
1951-12-23 (B33f98) SBL m1973-09-22 Rodrigue
Robidoux, St-Pascal Mtl

Claire-Marjolaine (Lionel & Jeanne-Aimée Du-
puis) n1952-03-03 (B47f299) m1973-05-05 (M6
f407) Jacques St-Laurent (Henri & Albertine
Pelletier, St-Etienne Mtl) SAM

Mathilde-Marjolaine (Marcel & Anita Synnett)
n1953-08-31 (B127f68v) m1972-07-22 (M28f324)
Roger Desbiens (Clément & Adèle Gagnon, Ra-
gueneau) SAM

Cécile-Marjolaine (Geo.-Philippe & Marcelle
Trépanier) n1955-06-11 (B99f177) SAM

Marjolaine (Pierre-Paul & Marthe Daraiche) n
1957-11-05 (B30f42v) SOA m1976-07-16 Ghislain
Pouliot, St-Sylvain Laval

Marlène (Yvon & Georgianne Fraser) n1961-06-
20 (B18f78v) SOA m1986-08-23 Lénildo-Ribeiro
Machado, Cowansville

Laurette-Marlène (Roch & Yvette Lèvesque) n
1964-07-16 (B78f57) SAM

Marthe-Caroline (Narcisse & M.Anne Dion) n
1914-03-25 (B18f112v) d1918-10-10 (S18f215)
(4ans) CC

Marthe-Eugénie (Joseph & Eva Gagnon) n1920-
07-23 (B58f12v) CC

Blanche-Marthe (Germain & M.Laure Lèvesque) n
1921-04-28 (B38f29) m1952-08-26 (M14f117) Chs-
Edouard Pelletier (Frs-X. & Clémence Boucher) CC

PELLETIER

Marthe (Lucien & M.Louise Chénard) n1928-05-24 (B49f13v) SAM m1946-09-12 (M3f39v) Ls-Philippe Gagnon (Michel & Clémentine Goupil) SBL

Marthe (Odias & M.Anne Servant) n1932-07-11 (B0f135) m1955-07-30 (M5f182v) Grégoire Vallée (Octave & Mathilda Gasse) SAM

Thérèse-Marthe (Ls-Philippe & Blandine Dugas) n1938-01-24 (B9f286v) m1957-09-25 (M22f10) Noël Lévesque (Wenceslas & Antoinette Marin, LM) SAM

Martial (Yvon & Georgianne Fraser) n1957-03-19 (B10f36) SOA

Martin (Jean-Bte & Alberte Levasseur) n19453-04-25 (B59f49v) SAM

Albini-Martin (Clovis & Edwidge Sylvestre) n1957-05-16 (B17f37v) SOA m1977-09-03 Louissette Moreau, Transfiguration Cochran Ont.)

Martin (Albert & Rita Dugas) n1958-07-13 (B..A4f89) SAM

Martin (Léonce & Dolorès Marin) n1963-10-10 (B17f26) LM

Jacques-Martin (Romain & Huguette Bernier) n1964-01-29 (B5f253v) CC

Martin (Réal & M.Aimée Landry) n1964-12-27 (B1f100) SAM

Marcel-Martin (Emmanuel & Dolorès Isabelle) n1967-01-10 (B5f329) CC

Martin (Chs-Eugène & Louissette Kenney) n1972-11-12 (B97f372) SAM

Martin (Serge & Louissette Dion) n1975-02-09 (B2f127) MS

PELLETIER

Martine-Suzanne (Ls-Philippe & Blandine Dugas) n1947-05-29 (B100f94v) d1947-06-30 (S27f99v) (1ms) SAM

Martine (Denis & Gilberte Dumont) n1950-12-03 (B157f246) d1950-12-24 (S51f248v) (21jrs) SAM

Martine (François & Géraldine Therrien) n1956-05-14 (B80f27v) m1977-04-15 (M4f324) Alcide Dugas (Joseph & Rolande Lemieux, CC) SAM

Martine (François & Gertrude Thibault) n1956-06-19 (B101f233v) SAM m1978-05-06 René Lessard, St-Ls-de-Courville Beauport Qué.

Martine (Germain & Gaétane Boucher) n1966-01-19 (B7f208) SAM

Martine (Chs-Eugène & Louise Kenney) n1975-08-04 (B51f159) SBL

Jean-Martino (Lionel & Jeanne-Aimée Dupuis) n1959-08-15 (B103f91v) SAM

Mathias (Alphonse & Béatrice Thériault) n1939-02-25 (B19f31v) m1970-06-27 (M14f113) M. Anne-Yvette Dion (Alphonse & Laura Cloutier, Ville-Lasalle) SAM

Mathieu (Georges & M. Louise St-Laurent) n1933-06-20 (B36f120) T m1955-12-27 (M6f149v) Huguette St-Laurent (Elie & Léontine St-Pierre) SCL

Mathieu (Bruno & Gabrielle Samson) n1976-01-01 (B9f199) SAM

Sébastien-Mathieu (Renaud & Renée Jauvin) n1978-10-06 (B103f488) SAM

Mathieu-Ovide (Marcel & Jeannine Dugas) n1979-04-12 (B25f18) SAM

PELLETIER

Mathilda (Alexis & Aline Lévesque) 1920-06-04
(B36f60) T d1940-10-09 (S17f104) (20ans) SAM

Mathilde (ép. Paul Côté) d1900-06-22 (B..f44)
(75ans) ML

Mathilde (Félix & Louise Blouin) n1862-04-15
(B37f37) SAM m1882-09-18 (M8f176) Charles-
Euloge Lizotte (Evangéliste & Emilie Brise-
bois, SAM) CC

Maxime (François & Marguerite Dutremble) n
1847-04-21 (B55f31) d1920-05-26 (S28f280)
(73ans) SAM

Mélanie (Michel & Johanne Blanchette) n1976-
07-22 (B40f479) CC

Mélanie-Cynthia (Jean & France Caron) n1977-
04-18 (B43f330) SAM

Mélanie (Chs-Eugène & Louissette Kenney) n1977-
12-29 (B13f403) SAM

Mélanie (Jean-Marc & Lise Lavoie) n1979-01-08
(B11f9) SAM

Mélanie (Denis & Diane Dumont) n1979-11-15
(B56f169) CC

Mélina (Norbert & Mathilde Michaud) d1916-11-
23 (S20f171v) (62ans) CC

Mélissa (Jean-Marc & Lise Lavoie) n1985-09-02
(B49f49) CC

Mathilda dite Mérilda (Joseph & Lse-Anna Isa-
belle) n1903-04-11 (B21f102) m1926-02-15 (M2
f139v) Adélard-Aurèle Daraïche (François &
Lumina Lévesque, LM) CC

Michel (André & Julie Rioux) m1861-09-16 (M4
f24v) Marie Lafontaine (Barthélémy & Geneviève
Vallée) d1896-12-05 (S40f242v) (61ans) SAM

PELLETIER

Michel-Anthime (Israël & Alma Paquet) n1890-
04-17 (B29f75) SAM

Michel-Raymond (J.-Eustache & M. Anna Lan-
glois) n1943-05-27 (B53f205) SAM m1967-09-09
(M30f348v) Yvanne Michaud (Roch & M. Jeanne
Fournier) CC

Télesphore-Michel (Odias & M. Anne Servant) n
1950-06-07 (B87f223) SAM m1975-06-27 (M8f390)
Johanne Blanchet (Clément & Hélène Sergerie) CC

Anselme-Michel (Paul & M. Ange Therrien) n1943-
04-21 (B37f201) SAM m1970-07-18 Claudine Ful-
lum, Newport

Michel (Hébert & Cécile Pelletier) n1951-04-
30 (B54f264) m1974-07-27 (M30f63) Solange
Collin (René & M. Ange Labrie) SAM

Michel-Mario (Philippe & Domithilde Lemieux)
n1952-01-29 (B13f153) LM

Jacques-Michel (Antonio & Antoinette Michaud)
n1953-02-06 (B11f131v) CC

Michel (Alfred & Georgette Gaumont) n1953-12-
29 (B127f165v) m1974-07-19 (M20f338) Line
Sergerie (Ernest & Estelle Ouellet) CC

Michel (Jean-Marc & Marguerite Chouinard) n
1958-06-16 (B77f39) SAM

Michel (Léonce & Dolorès Marin) n1959-05-09
(B9f177) LM

Michel (Antonio & Hectorine Lavoie) n1961-01-
10 (B6f158) SAM

Michelle (François & Florence Gagnon) m1967-
10-07 (M4f36) Donald St-Pierre (Jean-Bte &
Thérèse Cyr, CC) LC

PELLETIER

Michelle-Ginette (Gédéon & Auréa Deroy)n1944-04-24 (B48f241v) d1944-09-24(S26f264)(5ms)SAM

Jacqueline-Michelle (Adrien & Gliberte Lèvesque) n1945-09-26 (B118f8) SAM m1971-12-27 Gilles Gamas, N.-Dame Mtl

Rita-Michelle (Léonard & Agathe Pelletier) n1949-12-11 (B157f201v) SAM

Michelle (Yvon & M.Ange Lefrançois) n1950-11-20 (B153f245) SAM m1972-09-30 Christophe Klejka, St-Gilbert St-Léonard Mtl

Lise-Michelle (Gagnon) (Ls-Hermel & Monique-Dorothee Gagnon) n1963-07-20 (B A2f452) SAM

Micheline (Alphonse & M.Anne Pelletier)n1927-09-29 (B73f245) m1953-04-22 (M7f18v) Louis-Célestin Daraïche (Célestin & Diana Pelletier, SOA) SAM

Micheline (André & Alphéda Soucy) n1941-12-19 (B38f67) SOA m1969-12-06 Pierre Gravel, Verdun

Micheline (Paul & M.Ange Therrien) n1944-09-07 (B115f261) m1965-08-14 (M3f24) Gaston Synnett (Euloge & Angèle Daraïche) GM

Rose-Micheline (Alphée & Angéline Lèvesque) n1947-02-18 (B2f100v) LC m1969-12-27 Gervais Laperrière, St-Télesphore Lasalle

Rita-Micheline (Antonio & Antoinette Michaud) n1950-03-08 (B24f22) m1971-07-17 (M16f147) Jean-Yves d'Amours (Amédée & Yvonne Vaillancourt) CC

Milène (Norman & Réjeanne Fournier) n1972-05-23 (B45f303) SAM

Mireille-France (Jacques & Yvette Robitaille) n1954-04-14 (B76f104) SAM m1971-12-18 Normand Desylva, Ste-Yvette Mtl

PELLETIER

Mireille-M.-Isabelle (Raymond & Marcelle Gagné) n1979-05-28 (B34f146) CC

Modeste (Isidore & Clarisse Roy) n1873-02-24 (B20f100v) CC

Mona (Hébert & Cécile Pelletier) n1961-10-02 (B126f197v) SAM

Monelle (Adrien & Gilberte Lévesque) n1959-01-05 (B4f66v) SAM

Monique (Alexis & Alvine Lévesque) n1926-05-03 (B33f195) SAM m1946-08-03 (M2f38v) Jacques Deroy (Charles & Rose Bêchard) SBL

Cécile-Monique (Narcisse & M.Anne Dion)n1926-06-18 (B55f148) CC

Monique (Chs-Edouard & Adélaïde St-Louis) n1937-01-26 (B10f256) SAM m1960-07-23 Réginald Racicot, St-Herménégilde Mtl

Colette-Monique (Ls-Philippe & France Pelletier) n1939-04-27 (B10f35v) SOA m1961-10-07 (M30f197) Lucien-Marcel Lévesque (Julien & Aurore Bourget, Windsor-Mills Qué.) SAM

Monique (Yvon & Marie Lévesque) n1941-11-16 (B129f148) SAM m1964-08-29 Louis Desbiens, Mtl

Elise-Monique (Hormidas & Eugénie Chénard) n1942-01-31 (B17f156) m1968-02-24 (M3f397) Fernand-Roland Porlier (Patrick & Rolande Vallée, Sept-Iles) SAM

Antoinette-Monique (Ls-Clovis & Edwidge Sylvestre) n1946-05-02 (B70f42v) SAM m1966-10-13 Reynald Sergerie, SOA

Monique (Valmont & Thérèse St-Laurent) n1958-09-06 (B107f51) SAM

PELLETIER

Nadia (Victorien & Jeanne-d'Arc Collin)n1965-02-01 (B17f108) SAM

Nadia (André & Diane Bernatchez) n1977-04-28 (B13f17) CC

Nadine (Fernand & Huguette Paquet) n1968-01-27 (B5f392) SAM

Nadine (Michel & Yvonne Michaud)n1970-08-16 (B39f103) CC

Nancy (Jean-Marc & Marguerite Chouinard) n1963-05-24 (B69f274) SAM

Nancy (Chs-Auguste & Marcienne Pelletier) n1964-12-26 (B2f100) SAM

M.Paule-Nancy (Pierre-Paul & Marthe Daraiche) n1967-06-25 (B38f340v) CC

Solange-Nancy (Ls-Marie & Jacqueline Brousseau) n1968-11-12 (B95f466) SAM

Nancy (Jean-Yves & Monique Althot) n1971-08-12 (B65f235) SAM

Nancy (Jean-Noël & Gitane Dupuis) n1972-10-22 (B94f366) SAM

Nancy (Réal & Noëlla Landry) n1974-08-20 (B46f351) CC

Napoléon (Paul & Aurélie Miville) n1874-01-06 (B11f101) m1895-05-07 (M5f197) Céline Lemieux (Jérôme & Marie Michaud) d1956-05-19(S22f229) (82ans) SAM

Napoléon (Napoléon & Céline Lemieux) n1897-12-20 (B109f5) m1925-02-23 (M1f149v) Adeline Dupuis (Jean-Bte & Marie Vallée, T) d1967-11-15 (S29f377) (69ans) SAM

PELLETIER

Narcisse (François & Angélique Leclerc) n1855-09-24 (B44f42) (ép.Exite Anctil) d1883-04-26 (S3f5) (27ans) CC

Narcisse (Olivier & Angèle Leclerc) n1877-02-13 (B19f45) m1900-07-17 (M5f63) M.Anna Lèvesque (Alphonse & Eloïse Boulanger, Salem Mass) d1958-12-16 (S40f63v) (81ans) SAM

Narcisse (Joseph & Clara Roy) n1885-02-21 (B10f38v) CC

Narcisse (Marcel & Malvina Leclerc) n1886-06-01 (B23f63) m1911-08-28 (M8f64) M.Anne Dion (Xavier & Caroline Gagnon) 2è m1960-03-01 (M3f140) Georgianna Beaulieu (vve Wilfrid Labarre, Manchester, N.-H.) d1978-11-19 (S27f102) (92ans) CC

Natacha (Pierre-Paul & Marthe Daraïche) n1970-04-13 (B19f69) CC

Natacha (Adrien & Lucie Blanchet) n1976-04-15 (B39f228) SAM

Nathalie (Valmont & Thérèse St-Laurent) n1968-06-21 (B57f427) SAM

Nathalie (Léonce & Dolorès Marin) n1972-12-22 (B1f123) LM

Nathalie (Clément & Caroline Ouellet) n1973-02-15 (B20f394) SAM

Nelson (Jean-Marc & Lise Lavoie) n1975-02-24 (B4f107) LC

Nicéphore (Jean & Marcelline Dubé) n1849-05-26 (B28f11) SAM

Nicolas (Yvan & Carmen Jalbert) n1971-10-14 (B86f258) SAM



Pelletier Eugénie
ép. Louis Pelletier
d1961-01-28 A72
SAM



Pelletier J.-Frs-Léop.
ép. Elmore Langlois
d1950-07-11 A58
CC



Pelletier Edmond
ép. M. Anne Thériault
d1970-02-08 A63
SAM

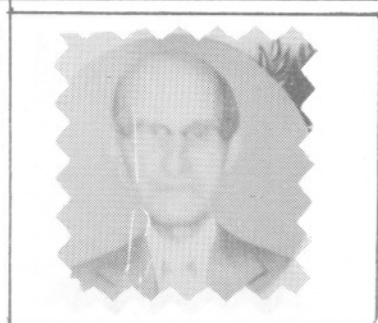

Pelletier Hector
ép. Adrienne Gagnon
2è m. Erêlia Servant
d1976-10-30 A89 SAM



Pelletier Aurélie
ép. J.-O. Vallée
d1953-04-26 A55
SAM



Pelletier Germain
ép. Antoinette Laflamme
d1965-12-26 A65
SAM



Pelletier Rolande
ép. Ls-Marie Vallée
d1956-10-21 A22
SAM



Pelletier Omer
f. J.-Amable & Ernestine Lèvesque
d1928-06-23 A20
SAM



Pelletier Philippe
ép. Séraphine Lafontaine
d1966-03-10 A85
SAM

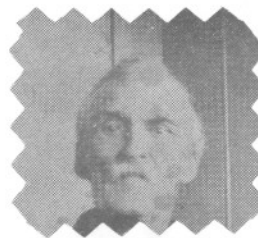

Pelletier Olivier
ép. Angéline Leclerc
d1914-06-12 A82
SAM



Pelletier Paul-Émile
ép. Hermine Paquet
d1986-11-22 A66
SAM



Pelletier Olivier
ép. Eugénie Lèvesque
d1910-06-28 A38
SAM

PELLETIER

Nicolas-Nick (Bruno & Rosalie Roy) n1977-03-25 (B46f333) SAM

Nicole (Alphonse & Paule Lepage) n1930-12-13 (B88f86) d1931-10-04 (S22f120v) (10ms) SAM

Nicole-Monique (Alphonse & Marguerite Thibault) n1942-05-03 (B66f166) SAM

Nicole (Adrien & Gilberte Lévesque) n1944-07-03 (B78f250) SAM m1965-04-03 Alan-David Beasse, N.-D.-de-la-Paix Mtl

Nicole-Monette (Hector & Albertine Gagnon) n1946-06-18 (B66f147) CC m1965-01-02 Jean-Marc Nadeau, St-Nicolas-d'Ahuntsic Mtl

Nicole-Carmen (Adrien & M. Ange Truchon) n1947-10-05 (B97f193v) CC m1981-08-22 Paul-Emile Giansante, N.-D.-des-Anges Vendée Qué.

Blanche-Nicole (Albert & Liliane Vaillancourt) n1947-12-12 (B206f123) SAM m1969-09-06 Raymond Dionne, N.-Dame Ste-Foy

Lucie-Nicole (Alphée & Angéline Lévesque) n1949-01-09 (B6f229) CC

Thérèse-Nicole (Léonard & Annette Landry) n1950-09-22 (B125f236) m1971-06-26 (M10f206) Jean-Marc Quimper (Napoléon & Juliette Vallée, CC) SAM

Nicole (Edouard & Aurélienne Tanguay) n1952-02-08 (B27f296) SAM m1971-12-18 Lionel Turcotte, Ste-Brigitte Mtl

Nicole (Sabin & Jeannine Lévesque) n1964-06-01 (B61f46) SAM

Nicole (Jean-Paul & Thérèse Charest) n1966-11-25 (B108f294) SAM

PELLETIER

Nicole (Serge & Louise Dion) n1982-09-26
(B4f5) MS

(S33f192) (6ans) SAM

François-Noël (Germain & Adèle Larouche) n
1919-12-25 (B70f266v) SAM m1950-06-17 Margue-
rite-Cécile Brunet, N.-Dame Qué. d1970-01-05
(S2f79) (50ans) SAM

Noëlla (André & Rébecca Ouellet) n1917-12-23
(B69f215v) SAM m1940-07-23 Léo Pelletier, SF

Noëlla (Louis & M. Ange Ouellet) n1929-12-26
(B125f249) CC m1954-05-22 Jean-Guy Moffet,
N.-D.-du-Rosaire Mtl

Noëlla (Paul & M. Ange Therrien) n1938-07-05
(B67f3v) m1956-11-03 (M38f258v) Alexandre Lé-
vesque (Théodore & Evangéline Vallée) SAM

Noëlla-Martha (Rosario & Louise Vallée) n1942-
12-23 (B112f49v) CC m1965-02-27 Marcel Des-
chênes, St-Georges Baie-Comeau

Noëlla (Louis & Anna Gagné) n1945-01-04 (B6
f274v) d1945-06-20 (S25f294) (5ms) SAM

Noëlla (Roland & Gemma Leclerc) n1949-12-19
(B34f154v) SOA

Noëlla (Marcel & Anita Synnett) m1972-07-22
(27f323) Gilles St-Laurent (Louis & Blanche
Lévesque, T) SAM

Noëlla (Bruno & Gabrielle Samson) n1978-03-08
(B29f411) SAM

Noëllie (Gustave & Eugénie Chénard) n1926-12-
25 (B99f216v) d1927-01-11 (S2f219v) (17jrs) SAM

PELLETIER

Noëlline (Télesphore & Anna Isabelle) n1905-12-25 (B64f160) CC m1924-02-27 Guillaume Cossette, St-Léon-le-Grand

Jeanne-Noëlline (Félix & Marie St-Pierre) m 1939-04-12 (M2f37) Antoine Létourneau (Elzéar & Angéline Isabel) LC

Noëlline (Jean-Bte & Marie Béchard) n1933-12-25 (B98f171v) m1956-06-23 (M13f234) Jacques Simard (Florian & Octavie Langlois) SAM

Noëlline-Suzanne (Pierre & Bernadette Lévesque) n1946-12-22 (B170f72v) d1947-05-05 (S14f91) (5ms) SAM

Berthe-Noëlline (Hector & Albertine Gagnon) n1949-06-27 (B67f242) CC

Norbert (François & Angélique Leclerc) n1857-12-05 (B60f68v) m1885-11-10 (M11f288v) Esther Lepage (Jean & Emilie Lévesque) SAM d1941-07-11 (S15f13) (83ans) CC

Norbert (Isidore & Clarisse Roy) n1874-09-09 (B53f22v) CC

Norbert-Turibe (Joseph & Clara Roy) n1881-03-22 (B19f155v) (vf Laura Roy) d1972-02-28 (S4f180) (90ans) CC

Norbert (Norbert & Esther Lepage) n1888-01-11 (B4f90) m1916-01-11 (M1f153v) Corinne Lamontagne (Emile & Amanda Lévesque) CC

Norbert (Joseph & Philomène Dumais) n1903-01-06 (B1f97) d1903-08-19 (S19f109v) (7ms) CC

Norbert-Emile (Norbert & Corinne Lamontagne) n1918-09-30 (B71f214) d1918-10-08 (S17f215) (10jrs) CC

PELLETIER

Norbert (Ls-Philippe & Mariana Gagné) n1921-07-18 (B67f26) m1948-08-17 (M9f150) M.Jeanne Gagnon (Ernest & Cédulie Deroy) SAM

Norma (Fabien & Gaëtana Paquet) n1971-01-12 (B5f170) SAM

Normand (Olivier & Aurélie Gagnon) n1937-04-30 (B41f263v) SAM m1958-03-29 Hélène Boyer, St-Denis Mtl

Normand (Urbain & Laetitia Davis) n1949-05-12 (B53f237) CC

Obéline (François & Marguerite Dutremble) n1836-09-20 (B12f32 ind.Rim.) d1837-08-31 (S1 f45) (15ms) SAM

Obéline (André & Julie Rioux) m1859-07-12 (M16f91) François Dugas (Anselme & Suzanne Dubé) d1918-11-22 (D35f242) (79ans) SAM

Octave (Germain & Marie Boze) n1844-03-15 Métis, m1864-09-12 (M11f75) Caroline Savard (Alexandre & Geneviève Chouinard) SAM

Octave (Octave & Caroline Savard) n1866-03-15 (B21f108) SAM

Octave (Paul & Geneviève Lafontaine) n1871-04-30 (B24f49) SAM

Octave (Louis & Domithilde Soucy) n1874-06-02 (B35f18v) d1874-07-04 (S10f20) (1ms) CC

Octave (Louis & Séraphine Tremblay) n1877-09-27 (B81f57) SAM

Octave (Jean-Bte & Séraphine Vion) n1878-12-18 (B90f86) SAM m1902-07-22 (M3f86v) Azilda Landry (Salomon & Régina Desrosiers) CC

PELLETIER

Octave (Achille & Célanire Gauthier) n1899-03-24 (B14f33v) m1924-96-30 (M8f129) Amanda Langlois (Octave & Amanda Fournier) d1962-06-23 (S17f225) (63ans) SAM

Octavie (Joseph & Adèle Larouche) n1916-05-11 (B72f174v) m1937-09-07 (M21f276) Albert Lèvesque (Ernest & Céline Dupuis, T) SAM

Thérèse-Odette (Léopold & Thérèse St-Louis) n1952-10-08 (B122f122v) m1976-08-14 (M21f478) Jean-Claude Gagnon (Jean-Paul & Jeannine Simard) CC

Hélène-Odette (Georges-André & M.Paule St-Pierre) n1965-04-12 (B36f284) CC

Odina (Amable & Céline Beaulieu) n1871-05-12 (B29f49v) m1889-01-07 (M1f47v) Albert Tanguay (Jean & M.Louise Parent) d1912-04-26 (S19f44) (42ans) SAM

Odias (Joseph & Ernestine Lèvesque) n1903-05-03 (B27f130v) m1926-04-21 (M4f193v) M.Anne Servant (Polycarpe & Marie Marin) d1955-05-21 (S24f194) (52ans) SAM

Odias (Victorien & M.Anne Servant) n1959-03-13 (B38f74) SAM

Odile (Albert & Aliette Fournier) n1953-07-10 (B93f58v) SAM

Odilon (Télesphore & Délina Isabelle) n1885-01-14 (B3f36) CC m1947-07-14 M.Louise Ayotte, Précieux-Sang Woonsocket

Oliva (Isidore & Calixta Keable) d1907-12-09 (S34f278v) (5ans) SAM

Oliva-Edwina (Ludger & Eugénie Jacques) n1909-03-22 (B15f24) CC m.. Benoit Beaudry, Mtl

PELLETIER

Antoinette-Oliva (Olivier & Lumina Laflamme)
n1937-05-17 (B44f265) m1963-07-20 (M13f28v)
Euclide-Patrice-Luc Thibault (Xavier & Marie

Boucher, St-Luc Mat.) SAM

Olivette dite Olive (François & Marguerite
Dutremble) n1849-09-10 (B31f17v) m1969-11-23
(M..f25v) Napoléon Chénard (Abraham & Angè-
lique Paradis) d1932-03-20(S7f125v)(83ans)SAM

Olive (Olivier & Eugénie Lèvesque) n1910-13-
05 (B27f353) m1966-01-15 (M1f205) Téléphore
Basque (Moïse & Céline Fournier, ML) SAM

Olive (Pierre-Paul & Marthe Daraïche) n1959-
07-16 (B22f61v) SOA

Olivier (Jean-Chs & Louise Beauprê) m1855-02-
06 (M1f33v) Angélique Leclerc (Louis & M.Anne
Lapierre) d1914-06-12 (S23f109) (82ans) SAM

Olivier (François & Angèle Leclerc) n1854-05-
03 (B34f26v) SAM

Olivier (Louis & Délima Dubé) n1866-08-20
(B58f115v) SAM

Olivier (Olivier & Angèle Leclerc) n1873-07-
29 (B62f91v) m1895-09-09 (M11f208) Eugénie
Lèvesque (Philius & Virginie Gagnon) d1910-
06-28 (S30f361v) (38ans) SAM

Olivier (Achille & Célanire Gauthier) n1896-
05-26 (B30f229) SAM m1931-12-02 (M11f43) Au-
rèlie Gagnon (Zéphirin & Adélaïde Côté) CC

François-Olivier (Isidore & Calixta Keable)
n1904-05-02 (B50f161v) m1927-08-24 (M10f241)
Lumina Laflamme (Michel & Lumina Richard) d
1977-10-19 (S36f379) (73ans) SAM

Charles-Omer (J.-Amable & Ernestine Lèvesque)
n1908-02-16 (B12f283) d1928-06-28 (S28f16)
(20ans) SAM

PELLETIER

Omer (Emile & Antoinette Pelletier) n1938-06-07 (B60f298) m1961-08-05(M17f185) Rose-Aimée-Thérèse Michaud (Adrien & M.Aimée Paquet) SAM

Opportune (Jean-Chs & Charlotte Létourneau) (ép. Hubert Castonguay) d1847-07-21 (S33f34) (43ans) SAM

Oscar (Uldéric & Amanda Bouchard) n1932-08-13 (B74f56v) CC m1957-06-29 Adrienne Sirois, Lac-des-Aigles Rim.

Ovide (Ovide & Catherine Lavoie, Gaspé)m1936-09-29 (M17f247) Alphéda Lafontaine (Edouard & Adèle Pelletier) SAM

Oviette (Achille & Adrienne Perrée) n1931-11-18 (B97f114) SAM m1954-10-30 Roger Malekos, St-Pierre-Apôtre Mtl

Oviette (Odias & M.Anne Servant) n1934-10-05 (B79f192v) d1936-05-03 (S11f235) (1an) SAM

Juliette-Oviette (Jean-Bte & Marie Béchard) n1942-02-01 (B18f156) SAM m1963-05-25 Jean-Pierre Lafond, St-Albert Mtl

Ovila (Octave & Azilda Landry) n1907-08-22 (B47f191) CC m1928-04-27 M.Ange Gagnon, S.

Ozario (Ozario & Louise Vallée) m1948-07-24 (M9f215v) Blanche-Florianne Lajoie (Joseph & Georgianna Pouliot) CC

Pascal-Sébastien (Jogues & Jacqueline Gagné) n1975-12-08 (B2f193) SAM

Pascal-David (Julien & Colette Landry) n1983-05-16 (B28f344) CC

Pascale (Roch & Yvette Lévesque) n1973-11-08 (B105f488) SAM

PELLETIER

Patrice (Yvon & Georgianne Fraser) n1955-12-14 (B39f21v) SOA m1980-09-06 Linda Lazure, Ste-Thérèse-de-Cowansville

Patrice (Irénée & Hélène Pelletier) n1969-11-16 (B99f68) SAM

Patrice (Zénon & Lucienne Lévesque) n1963-05-03 (B58f272) SAM

Patricia (Jean-Bte & Alberte Levasseur) n1955-05-16 (B78f171v) SAM

Paul (ép. Elisa St-Laurent) d1893-03-14 (S7f140) (76ans) SAM

Paul (François & Victoire St-Laurent) m1845-08-19 (M8f43v) Geneviève Lafontaine (Barthélemi & Geneviève Vallée) SAM

Paul (Paul & Geneviève Lafontaine) n1847-12-07 (B10f3) m1873-01-07 (M1f78v) Aurélie Miville dit Deschênes (Rigobert & Béatrice Charrest) 2è m1897-07-20 (M9f261v) Adeline Dion (Joseph & Marcelline Létourneau) d1911-02-19 (S8f6) (65ans) SAM

Paul (vf Diana Pelletier) m1932-05-11 (M9f94) M. Ange Therrien (Théodore & Scholastique Therrien) T d. enr1961-09-07 (S14f191) (79ans) SAM

Paul (Venant & M. Anne Lemieux) n1902-11-15 (B92f120) SAM

Paul (Paul & Adeline Dion) n1903-10-03 (B67f141v) SAM m1933-07-21 M. Anne Pelletier, Mtl

Paul-René (Richard & Adélaïde Dumont) n1927-01-03 (B1f163) d1927-02-17 (S3f164v) (1ms) CC

Paul-Guy (Paul-Henri & Jacqueline Trépanier) n1950-09-08 (B124f235v) SAM m1975-08-02 Josette Immelé, (sic) Ste-Colette Mtl

PELLETIER

Paul-André (Léopold & Thérèse St-Louis) n1946-01-29 (B12f28v) SAM d1962-08-12 (S20f208v) (16ans) CC

Paul-Edouard (Venant & M. Anne Lemieux) d1904-10-25 (S26f177v) (2ans) SAM

Paul-Emile (Isidore & Lèda Vaillancourt) n1900-12-24 (B65f55) CC

Georges-Paul-Emile (Narcisse & Anna Lèvesque) n1908-12-17 (B136f311) d1909-03-15 (S15f319) (3ms) SAM

Paul-Emile (Charles & M. Louise Tanguay) n1920-02-29 (B18f273) m1954-04-21 (M1f104v) Hermine Paquet (Gédéon & Antoinette Tanguay) SAM

Paul-Emile-Gilles (Richard & Adélaïde Dumont) n1935-02-14 (B15f107v) d1935-04-17 (S7f110v) (2ms) CC

Paul-Emile (Hébert & Cécile Pelletier) n1949-12-23 (B35f76v) SBL m1972-10-09 Lucette Brousseau, GV

Paul-Henri (Achille & Sara Gagnon) n1925-05-26 (B55f162v) m1948-08-16 (M8f149v) Jacqueline Trépanier (Emile & Maria Beaulne) SAM

Pau-Henri (Gédéon & Auréa Roy) n1945-07-15 (B87f296v) SAM m1969-07-12 Diane Grignon, St-Mathias Mtl

Paul-Henri (Chs-Edmond & Antoinette Dugas) n1947-05-10 (B88f92) SAM

Paul-Maurice (Chs-Auguste & Marcienne Pelletier) n1977-09-29 (B91f382) SAM

Paul-Pierrot (Roch & Judith Lepage) n1956-08-26 (B140f247) SAM

PELLETIER

Paulette (Alphonse & Paule Lepage) n1943-02-22 (B12f195) m1964-07-25 (M13f58) Théodule-Jacques Gagnon (Olivier & M. Blanche St-Pierre, CC) SAM

re, CC) SAM

Paulette-Jacqueline (Noël & Cécile Brunet) n1961-03-12 (B39f164) SAM

Pauline (Gérard & Germaine Truchon) n1956-02-28 (B6f138v) SBL m1977-08-13 (M30f363) Jean-Yves Mimeault (Anicet & Odile Therrien) SAM

Pépin (Alexis & Marcelline Pelletier) d1887-01-30 (S1f3v) (57ans) SAM

Philias (Hyppolite & Philomène Deschênes) n1868-10-06 (B..f19) ML

Louis-Philippe (Achille & Célanire Gauthier) n1880-12-.. (B97f145) m1904-01-11 (M5f150v) Séraphine Lafontaine (Joseph & Séraphine Lèvesque) d1966-03-10 (S11f219) (85ans) SAM

Philippe (François & Cécile Roy) n1885-10-14 (B56f51) CC

Germain-Louis-Philippe (Germain & M. Laure Lepage) n1922-08-23 (B60f58v) m1946-07-31 (M26f154) Berthe Soucy (Ephrem & Olivine Sergerie) CC

Philomène (François & Marguerite Dutremble dite Desrosiers) n1838-07-31 B7f63v ind.Rim.) m1856-01-29 (M2f46v) Ignace Amyot dit Labrie (Isidore & Appoline Pineault) SAM

Jean-Pierre (François & Angèle Leclerc) n1847-06-29 (B50f30) m1871-02-21 (M4f46v) Céline Dessein dit St-Pierre (Jean-Bte & Hélène Bérubé) SAM

Pierre (Olivier & Angélique Leclerc) n1859-09-25 (B53f94v) SAM m1883-08-21 (M8f10v) Marie St-Pierre (Prudent & Eloïse Bélanger) CC d1939-05-25 (S23f42v) (81ans) SAM

PELLETIER

Pierre (Paul & Geneviève Lafontaine) n1869-12-10 (B60f27) d1875-01-28 (S5f122v)(5ans)SAM

Pierre-Alfred (Isidore & Rosalie Cloutier) n1884-12-15 (B25f242v) d1884-04-16 (S10f242v) (1jr) SAM

Pierre-Adrien (Pierre & Marie St-Pierre) n1886-02-20 (B14f295v) d1886-03-01 (S4f296v) (10jrs) SAM

Pierre-Stanislas (Philippe & Séraphine Lafontaine) n1916-08-26 (B113f184v) m1945-08-22 (M16f3) Bernadette Lèvesque (Ls-Philippe & Emilia Vallée) SAM

Adjutor-Léon-Pierre (Norbert & Corinne Lamontagne)n1923-08-04(B74f84)m1972-11-04(M34f237) Jocelyne Dionne (Oscar & Edèse Bernier) CC

Pierre-Lévi (Roch & Judith Lepage) n1953-11-17 (B152f80) SAM m1977-08-07 (M14f65) Daniel-le Guilbeault (Eugène & Ida Flynn) T

Pierre-Marie (Noël & Cécile Brunet) n1956-06-14 (B103f234v) SAM

Pierre (Isidore & Gisèle Lemieux) n1959-02-07 (B..f89) ML

Pierre (Roland & Gemma Leclerc) n1962-06-07 (B56f203v) d1973-07-06 (S20f272) (11ans) CC

Pierre (Marcien & Germaine Robinson) n1970-08-31 (B60f140) SAM

Pierre-André (Hormidas & Adrienne Michaud) n1944-07-26 (B86f252v) SAM m1974-12-28 Adrienne Cayer, St-Vincent-Ferrier Mtl

Pierre-André (Jacques-André & Angèle Paquet) n1958-06-05 (B73f37) SAM m1985-07-20 (M12f166) Lise Dionne (Daniel & Gabrielle Bernier) CC

PELLETIER

Pierre-Paul (Alphonse & M.Anne Pelletier) n
1932-10-05 (B93f142v) SAM m1953-04-22 (M2
f191v) Marthe Daraïche (Célestin & Diana Pel-

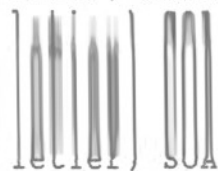

Pierrette (Thomas & Poméla Gagné) n1932-08-01
(B67f136) m1956-08-11 (M17f242) René Chénard
(Antoine & M.Anne Chenel) SAM

Ghislaine-Pierrette (Georges & Marcelle Tré-
panier) n1941-06-28 (B74f131v) SAM

Marianne-Pierrette (Noël & Cécile Brunet) n
1957-10-07 (B162f13) SAM

Pierrot (Pierre-Paul & Marthe Daraïche) n1955-
05-27 (B92ff175) SAM d1966-07-31 (S15f316)
(12ans) CC

Poméla (Marcel & Delvina Leclerc) n1882-11-28
(B60f180v) CC m1912-06-10 François-Xavier
Sergerie, St-Vincent-de-Paul Mtl d1953-01-02
(S1f130) (70ans) CC

Priscille (vve Joseph Poitras) d1894-04-12
(S9f4v) (73ans) CC

Priscille (Félix & Louise Blouin) n1860-10-30
(B66f13) SAS m1879-01-08 (M3f110v) Carmel
Sergerie (Firmin & Bibiane Isabelle) d1921-
11-28 (S25f42v) (61ans) CC

Quedélia (André & Julie Rioux) n1850-02-25
(B38f27v) SAM

Rachel (Narcisse & M.Anne Dion) n1928-06-30
(B72f206) CC

Rachel-Bérangère (Eustache & M.Anne Langlois)
n1935-06-25 (B48f212) m1958-06-21 (M7f38) René
Deroy (Joseph & Adèle Blanchet) SAM

Rachel-Ginette (Urbain & Lucia Davis) n1944-
08-03 (B81f94) d.enr1944-10-16 (S26f99v) (2ms) CC

PELLETIER

Rachelle (Paul & Fernande Chicoine) n1948-03-15 (B29f131) SAM m1975-08-01 Gilles Côté, GV

Raoul (ép. Adèle Vaillancourt) d1943-03-26 (S12f198) (61ans) SAM

Raymond (Jérôme & Marie Dionne) n1869-06-30 (B34f49v) CC

Achille-Raymond (Achille & Sara Gagnon) n1922-03-02 (B19f42) m1956-10-27 (M34f256v) Rose-Adèle Leclerc (Walter & Marie Thériault) SAM

Raymond (Richard & Adélaïde Dumont) d1924-12-16 (S23f114) (1an) CC

Gérard-Raymond (Joseph & Adèle Larouche) n1934-01-22 (B11f176v) m1956-01-18 (M3f210) Raymonde St-Laurent (Robert & Florida Dupuis, SCL) SAM

Gérard-Raymond (Rosario & Louisa Vallée) n1935-12-06 (B101f129) CC m1965-07-31 Odette Portier, Baie-Comeau

Raymond (Alfred & Rose-Hélène Lefrançois) n1937-12-24 (B102f263) m1965-09-02 (M20f169) Oviette Dugas (François & Emilienne Guillemette) SAM

Raymond (Roland & Gemma Leclerc) n1954-07-23 (B23f8v) SOA

Raymond (Julien & Lucille Landry) n1956-06-14 (B72f23v) CC m1985-08-03 Mireille Barbeau, St-Sauveur-des-Monts

Raymond-Marie (Eménil & Léona Sergerie) n1933-01-04 (B2f64) CC

Raymond-Marie (Chs-Edouard & Bernadette Langlois) n1940-10-22 (B128f106) d1941-10-20 (S32f146v) (1an) SAM

PELLETIER

Madeleine-Raymonde (Léonard & Elmire Langlois) n1930-09-01 (B87f15v) CC

Anaise-Raymonde (Georges & Athala Côté)n1935-12-12 (B102f225) SAM m1962-05-05 Johanne Marinus, Ste-Famille Mtl

Raymonde (Alfred & Rose-Hélène Lefrançois) n1942-12-24 (B155f191) d1942-12-26 (S48f191v) (2jrs) SAM

Raymonde (André & Alphéda Soucy) n1943-08-15 (B58f66v) CC m1979-09-15 Claude Cherrier, N.-D.-des-Sept-Douleurs Verdun

Raymonde (Alfred & Rose-Hélène Lefrançois) n1945-08-13 (B96f300) d1945-08-16 (S35f2) (3jrs) SAM

Raymonde (Simon & Victoria Tanguay) n1946-08-21 (B120f57v) d1947-08-03 (S33f105v)(11ms)SAM

Raymonde (Léonard & Annette Landry) n1948-01-28 (B10f127v) m1970-10-03 (M32f146) Jacques Talbot (Sylvio & Irène Langlois, St-Ulric Mat,) SAM

Raymonde (Chs-Edouard & Evelyne Dupuis)n1952-01-23 (B15f293v) SAM m1978-07-08 Serge Labelle, N.-D.-du-Rosaire Mtl

Raynald-Sylvio (Yvon & Ange-Ida Lavoie)n1929-11-10 (B109f246) CC m1950-04-12 Eva Lapierre, Cap-D'Espoir

Raynald-Daniel (Edouard & M.Anne Thériault) n1940-02-08(B11f71)m1967-04-08(B4f310) Clémence Lepage (Pierre-Paul & Aldine Fournier) SAM

Raynald (François & Florence Gagnon) m1972-06-16 (M7f197) Claudette Vallée (Romuald & Laurette Gaudreau) CC

PELLETIER

Raynald (Yvon & M. Ange Lefrançois) n1953-05-19 (B80f54) SAM

Réal (Ls-Philippe & Blandine Dugas) n1932-09-26 (B86f140v) SAM m1956-08-29 (M23f35v) M. Aimée Landry (Ethelbert & Alvine Marceau) CC

François-Réal (Eloi & Léonie Gaumont) n1933-03-30 (B27f155) SAM m1961-04-07 Huguette Blanchette, St-Jacques Mtl

Réal-Bernard (Alphonse & Adélaïde Gagné) n1944-08-11 (B83f94v) CC m1968-11-09 (M6f46) Jocelyne Soucy (Olivier & Jeanne-St-Pierre) LC

Réal (Charles & Stella d'Anjou) m1967-07-15 (M..f182) M. Paule Mercier (Romuald & Georgianna Côté) ML

Réal (Napoléon & Adélia Dupuis) n1949-03-05 (B28f170) SAM m1974-05-10 (M9f320) Emelda-Noëlla Landry (Gérard & Alice Goupil) CC

Réaldine (Ls-Philippe & Blandine Dugas) n1935-07-11 (B51f213) d1936-04-13 (S8f233) (9ms) SAM

Rébecca (Magloire & Catherine Labrie) n1871-05-13 (B28f49v) m1895-07-23 (M9f203v) Joseph Tanguay (Raphaël & Elisabeth Michaud) d1897-1-13 (S31f3v) (96ans) SAM

Rébecca (Xavier & Euphémie Dugas) n1876-05-21 (B37f27v) d1880-11-12 (S38f143) (4ans) SAM

Régina (Félix & Louise Blouin) m1879-01-08 (M4f110v) Napoléon Isabelle (Antoine & Mérance Bérubé) CC

Réginald-Urgel (Ls-Philippe & Blandine Dugas) n1943-04-26 (B41f202) SAM m1969-07-26 (M14f31) Pierrette Landry (Henri & Yvonne Vallée) CC

PELLETIER

Réginald (Urgel & Léonie Marceau) n1946-04-03
(B32f138v) d1951-08-01 (S24f76) (5ans) CC

Réginald (Alfred & Rose-Hélène Lefrançois) n
1947-10-22 (B181f117) d1947-10-24 (S47f117)
(2jrs) SAM

Régine (Marcel & Anita Synnett) n1955-01-08
(B14f155) m1978-09-23 (M21f458) Anselme Rioux
(Albert & Rachel Jovin) SAM

Régis (Chs-Edouard & Elvina Dupuis) n1939-01-
26 (B7f27) m1962-07-24 (M11f230v) Jacqueline
Collin (Hubert & Eugénie Marin) d1979-09-02
(S21f61) (40ans) SAM

Régis-Alexis (Marcel & Anita Synnett) n1955-0-
06-28 (B16f80v) SBL m1976-09-04 (M36f261) Mo-
nique Guimont (Adrien & Lucienne Gaudreau,
Amqui) SAM

Régis (Georges-Henri & Ruth Bérubé) n1955-02-
07 (B29f158v) SAM

Reine (Félix & Louise Blouin) n1956-11-12
(B60v56) d1905-07-25 (S23f204v) (6ms) SAM

Reine (Emile & Antoinette Pelletier) n1932-
08-22 (B72f137v) SAM

Réjean (Hormidas & Adrienne Michaud) n1934-
02-10 (B22f178v) m1966-07-09 (M10f242) Jeanne-
Huguette Fournier (Thomas & Yvonne Gendron) SAM

Réjean (Jean-Paul & Blanche-Alice Deroy) n
1945-06-30 (B85f295v) SAM m1977-07-22 (M13
f30) Hélène Lepage (Chs-Edouard & Georgette
Bernier) CC

Réjean (Fernand & Céline Pelletier) n1950-07-
20 (B19f81v) SBL

MARIAGE PELLETIER



06/09/1923

**Norbert (FILS), Norbert (PÈRE), Ls-Philippe
Elisa , Ls-Charles, Léopold**



**LA FAMILLE RÉMI PELLETIER, ÉPOUX DE MARIE PELLETIER
ENFANTS: LYDUVINE, ANGÉLIQUE, ALEXIS**

REMI PELLETIER, vu par Madame Bignell

La VIE QUOTIDIENNE EN GASPÉSIE est bien plus qu'un récit de voyage, C'est l'histoire au fil du temps (1905 - 1906) d'une collectivité.

les Annemontois. Collectivité semblable à toutes les autres en Gaspésie et dans les campagnes québécoises. AB UNO, DISCE OMNES. D'après elle, tu connais les autres. Avec leurs joies et leurs peines, leurs activités et leurs loisirs, leur travail et leur repos, leurs bons et mauvais côtés (si peu), leurs qualités et leurs défauts (Effie n'en trouve pas!), leur vie rude mais heureuse grâce à leur foi en Dieu et leur fidélité à notre Mère la sainte Eglise catholique. En somme ces gens sont riches: ils ont beaucoup d'enfants et ils se défoulent en chialant à tous bout de champ avec un sourire en coin.

Pour elle, sans le nommer, madame Bignell a trouvé un type humain qui symbolise les autres: Rémi Pelletier la Crêpe. Natif de Rivière-du-Loup (1862) de parents originaires de Riv.-Blanche, il devient à 25 ans l'héritier de son oncle Pépin, célibataire, qui lui laisse une grande terre à deux pas de l'église paroissiale. Trois ans après, il épouse une femme digne de lui: M. Mathilde Pelletier Rat-Musqué. Trois enfants compléteront leur foyer: Angélique, Lydivine et Alexis. Ils ont de la place chez eux pour recevoir les touristes et pensionner les travailleurs temporaires.

Rémi est un philosophe, c'est-à-dire un sage, un homme de bon jugement. Il a perdu un oeil dans son enfance, mais il sait en rire. Il reçoit la gazette pour se tenir au courant des choses de ce monde. 1909; il est nommé bedeau du curé Pérusse qui lui donne à lire les 45 volumes de l'Histoire de l'église. On dit qu'il était rendu au dernier quand il est mort d'un accident à 82 ans. C'était donc un autodidacte, un homme complet.

Le curé Chénard lui a rendu ce témoignage: " Il méritait l'estime de tous. Son gros bon sens, sa droiture d'esprit, sa probité secondés par une volonté sans faiblesse avaient fait de lui un grand chrétien et un parfait gentilhomme. Les sociétés se porteraient beaucoup mieux si elles possédaient plus d'hommes de cette valeur. Quel bel exemple pour les jeunes d'aujourd'hui! "R.P

PELLETIER

Réjean (Ls-Philippe & Berthe Soucy) n1950-09-15 (B94f41v) CC

Réjean (Simon & Victoria Tanguay) n1954-06-27 (B113f115v) SAM

Réjean (Raymond & Rose-Adèle Leclerc) n1961-03-26 (B A5f266v) SAM

Réjean (Antoine & Alice Tanguay) n1966-10-22 (B89f281) SAM

Florence-Réjeanne (Albert & Adrienne Lemieux) n193-05-06 (B39f71) CC

Réjeanne (Philippe & Domithilde Lemieux) m 1958-09-01 (M4f50) Michel Blais (Louis & Ernestine Morin, St-Michel-de-Bellechasse) LM

Réjeanne (Gédéon & Auréa Deroy) n1943-02-01 (B3f193) SAM m1965-06-19 Luc Desjardins, Mtl

Réjeanne (Gilles & Cécile Marin) n1955-06-18 (B20f134v) SBL m1967-02-21 René Lalande, Mtl

Rémi (Alexis & Justine Roy) m1890-02-04 (M2 f70v) Mathilde Pelletier (Olivier & Angélique Leclerc) d1944-07-22 (S13f252v) (82ans) SAM

Rémi-Vincent (Anicet & Véronique Isabelle) n 1977-12-29 (B10f401) SAM

Rémi-Jean-François (Stevens & Louise Landry) n1985-03-23 (B20f11) CC

Lucie-Rena (Jean-Paul & Thérèse Charest) n 1962-05-18 (B59f222) SAM

Gilbert-Renaud (André & Angéline Paquet) n 1954-02-17 (B35f94v) SAM

Renaud (Wilfrid & Gilberte Dumont) n1955-06-10 (B101f177v) SAM

PELLETIER

Renaud (Marcel & Jeannine Dugas) n1972-07-14
(B67f336) SAM

Arthur-Irénée dit René (Raoul & Adèle Vail-
lancourt) n1919-11-19 (B62f264) SAM m1942-10-
24 (M3f76) Armande Cyr (Joseph & Maria Per-
rée) SOA

René-Jean (Yvon & M. Ange Lefrançois) n1943-
07-22 (B73f209v) SAM m1965-06-12 Diane Clé-
ment, Immaculée-Conception Mtl

Alain-René-Jean (Hébert & Cécile Pelletier)
n1957-01-06 (B9f269) SAM

Hélène-Renée-Jeanne (Yvon & Ange-Ida Lavoie)
n1941-02-01 (B8f3v) m1963-09-07 (M29f243v)
Jean-Pierre Paré (Thomas & Marie Huot, Ste-
A.-de-Beaupré) CC

Renel (Jean-Marie & Marguerite Chénard)
n1958-08-28 (B104f50v) SAM

Rénold (Jean-Paul & Blanche-Alice Deroy) n
1959-01-05 (B7f67) SAM

Rénold (Norbert & Jeanne Gagnon) n1957-07-26
(B124f2) SAM

Richard (Alphonse & Philomène Richard) m1920-
10-18 (M19f20v) Adélaïde Dumont (Frs & Eugénie
Isabelle) d1974-03-24 (S7f312) (80ans) CC

Alphonse-Richard (Alexis & Alvine Lévesque) n
1923-07-05 (B52f87) SAM

Richard (Jacques & Solange Blanchet) n1960-
09-30 (B123f147) SAM

Richard (Irénée & Hélène Pelletier) n1963-05-
21 (B66f273v) SAM

PELLETIER

Herman-Richard (Aurélien & Annette Vallée) n
196-10-29 (B71f323v) CC

Richard (Marcien & Germaine Robinson) n1969-
02-22 (B16f483) SAM

Richard (Jean & Anne-Marie Cormier) n1974-03-
07 (B13f313) CC

Marthe-Rita (Achille & Sara Gagnon) n1920-08-
03(B52f283) m1942-07-04(M4f173) Arthur Trépa-
nier (Emile & M. Anna Beaulne, St-Vic. Mtl) SAM

Albertine-Rita (Albert & Alphonsine Roy) n
1921-03-31 (B30f27v) CC m1942-01-12 (M1f69)
Stanley-Denton Lemieux (Josephat & Maria Gi-
rard) SOA

Blanche-Rita (Léon & M. Louise Pelletier) n
1926-06-22 (B47f200) m1946-08-10 (M16f54v)
Raoul Guimont (Ernest & Emilie Lévesque, Pte-
au-Père) SAM

Jean-Guy-Rivard (Ephrem & Laurette Cyr) n1944-
12-03 (B148f270v) SAM

Richard-Albert-Sylva (Frs & Anna Voisard) n
1908-04-17 (B48f290) SAM

Robert (Philippe & Séraphine Lafontaine) n
1913-03-04 (B26f68) m1937-05-12 (M3f264) M.
Laure Pelletier (Télesphore & Marie Léves-
que) SAM

Albert-Robert (Aurélien & Annette Vallée)
n1958-12-27 (B1f112) CC m1980-07-13 (M15
f130) Jacinthe Isabelle (Léopold & Véronique
Gendron) SAM

Jean-Paul-Robert (Ernest & Blanche Pelletier)
m1967-07-22 (M5f89) Josephite-Liliane Mercier
(René & Laurette Lévesque) T

PELLETIER

Roberte (Alphonse & Marguerite Thibault) n
1940-03-01 (B23f74) SAM

Robertine (Philippe & Seraphine Lafontaine) n
1911-03-23(B27f8v) m1942-06-03(M3f169v)Evague
Robinson (Lucien & Emilie Fournier, GV) SAM

Marguerite-Robertine (André & Alphéda Soucy)
n1927-06-27 (B51f173v) CC m1954-09-18 Gérard
Deschamps, Verdun

Robin (Jean-de-Lalande & Yolande Blanchette)
n1962-10-06 (B109f246) SAM

Robin (Ls-Marie & Jacqueline Brousseau)n1966-
04-02 (B28f220) SAM

Robin (Gaston & Claudine Michaud) n1969-08-27
(B44f41) CC

Robin (Jean-Marie & Jocelyne Roy) n1972-09-19
(B57f238) CC

Georges-Roch (Hector & Adrienne Gagnon)n1923-
04-22 (B32f79v) m1947-10-04 (M16f114) Judith
Lepage (Pierre-Paul & Aldine Fournier) SAM

Roch (Alexis & Alvine Lèvesque) n1924-12-03
(B91f144v) d1925-05-08 (S9f161) (5ms) SAM

Roch (Alexis & Alvine Lèvesque) n1927-10-07
(B74f245v) SAM m1949-01-05 (M1f64) Carmelle
Deroy (Charles & Rose Béchard) SBL

Gabriel-Rodolphe (Jean-Bte & Alma Lefrançois)
n1929-02-20 (B18f34v) SAM

Rodolphe-Gilles (Thomas & Yvonne Côté) n1935-
06-20 (B45f210v) SAM m1963-10-19 (M10f15v)
Aliette-Fernande Lèvesque (Ls-Philippe & An-
gélina Dupuis) T

PELLETIER

Léopold-Rodrique (Léopold & Elmire Langlois) n1926-09-16 (B84f155) CC m1957-10-12 Véronique Lauzier, St-Stanislas Mtl

Jean-Paul-Rodrique (Yvon & Ange-Ida Lavoie) n1932-05-18 (B31f2v) CC

Charles-Georges-Roger (Georges & Athala Côté) n1913-10-15 (B21f90v) d1920-10-23 (S52f293) (7ans) SAM

Roger (Cléophas & Azilda St-Pierre) n1920-11-14 (B84f22) CC m1944-02-11 Hermance Gagnon, Mat

Roger-Adélard (Emile & Julienne Pelletier) n1943-11-27 (B133f229) CC m1968-08-03 Marguerite Albert, St-Ls-de-France Mtl

Roger (Yvon & M. Ange Lefrançois) n1949-09-12 (B126f194v) SAM m1970-05-23 Michelle Lafossanella, St-Bernard Mtl

Léonard-Roger (Léonard & Agathe Pelletier) n1951-02-04 (B20f254) SAM m1973-12-22 Elisabeth Perrée, La Visitation Mtl

Robin-Roger (Raynald & Jeanne Lapierre) n1964-03-18 (B20f256) CC

Roland (Uldéric & Adéline Marin) n1917-11-20 (B64f214v) SAM m1953-12-26 Jeannette Fradette, N.-D.-de-la-Victoire Qué.

Télesphore-Roland (Télesphore & Zoade Lavoie) n1921-02-07 (B16f25v) CC m1943-01-04 (M2f78v) Gemma Leclerc (Eugène & Alvinia Chrétien) SOA

Roland (Ls-Philippe & M. Laure Pelletier) n1942-05-29 (B12f72) SOA m1966-12-17 Yolande Vallée, St-Eugène Hauterive

Roland (Yvon & M. Ange Lefrançois) n1947-06-14 (B107f97) SAM m1966-07-23 Léona Isabelle, St-Timothée

PELLETIER

Roland (Albert & Maria Servant) n1950-05-15
(B Alf42v) SAM m1971-06-19 Linda Tremblay,



Marguerite-Rolande (Chs-Edouard & Adélaïde
St-Louis) n1923-06-23 (B49f86) SAM m1950-07-
22 Léo Dionne, Ste-Brigitte Mtl

Rolande-Lucienne (Norbert & Corinne Lamonta-
gne) n1928-07-21 (B83f208v) m1951-07-31 (M19
f75v) Arthur Verreault (Eugène & Délina Lè-
vesque, LMs) CC

Rolande (Eloi & Léonie Gaumont) n1934-03-15
(B36f181) m1953-01-11 (M16f57v) Louis-Marie
Vallée (Adélarde & Imelda Therrien, T) d1956-
10-21 (S7f199) (22ans) T

Rolande-Hectorine (Hector & Albertine Gagnon)
n1945-01-07 (B3f105) CC m1964-06-13 Pierre
d'Aigle, St-Nicolas-d'Ahuntidic

Rolande (Yvon & M. Ange Lefrançois) n1952-02-
17 (B44f298v) SAM m1973-07-07 Jules Boissy,
St-Jean-Bte Lasalle Mtl

Romain-Isidore (Olivier & Lumina Laflamme) n
1930-05-09 (B43f71v) SAM m1956-06-23 Julienne
Faucher, Pointe-Claire

Gilles-Romain (Antonio & Antoinette Michaud)
n1935-12-08 (B104f129v) m1962-12-26 (M28f221)
Huguette Bernier (Armand & Antoinette Mi-
chaud) CC

Romain (Alfred & Rose-Hélène Lefrançois) n
1940-12-08 (B140f112) d1940-12-11 (S44f112)
(3jrs) SAM

Romain (Alfred & Rose-Hélène Lefrançois) n
1941-12-02 (B133f149v) d1941-12-03 (S37f149v)
(2jrs) SAM

PELLETIER

Roméo (Geo.-Henri & Ruth Bérubé) n1952-09-08
(B139f20v) SAM

Romuald-Gustave (François & Cécile Roy)n1895-
10-04 (B54f27v) CC

Louis-Romuald (André & Rébecca Ouellet)n1903-
10-26 (B73f143v) SAM m1929-07-24 Eliane Bou-
dreau, St-Léon-le-Grand Rim.

Romuald-Noël-Aimé (Arthur & Antoinette Le-
françois) n1904-12-24 (B114f183) SAM m1935-
10-02 (M22f125) Amanda Chrétien (Norbert &
Marie Sergerie) CC

Alberte-Romualda (Cléophas & Azilda St-Pier-
re) n1918-08-12 (B64f211v) m1946-01-03 (M2
f133) Jacques-Marius Lévesque (François &
M.Louise Tremblau) CC

Ronald (Edouard & Appoline Tanguay) n1943-06-
12 (B59f206v) m1967-04-08 Clémence Lepage SAM

Ronald (Réal & Noëlla Landry) n1977-01-12
(B4f7) CC

Ronaldo (Victorien & Jeanne-d'Arc Collin) n
1960-08-24 (B91f139) SAM

Rosalia (Pierre & Odina Truchon) m1938-09-14
(M3f28) Alfred Vallée (Arthur & Emilia Val-
lée) SOA

Rosalie (Isidore & Rosalie Cloutier) n1867-
02-10(B15f125v) m1885-08-11 (M6f282) Alexis
Deroy (Alexandre & Gracieuse St-Laurent)
d1943-07-02 (S26f207v) (76ans) SAM

Rose-Bernadette (Lucien & Odile Marin) n1910-
02-03 (B17f350) d1910-10-13 (S47f372)(8ms)SAM

Rose (Eloi & Léonie Gaumont) n1941-01-29 (B19
f235v)SAM m1961-10-14 Wilbrod Jean, Pentecôte

PELLETIER

Rose-Aimée (Gustave & Eugénie Chénard) n1925-09-06 (B79f170v) d..enr1925-12-10 (S27f181v) (3ms) SAM

Rose-Aimée (Chs-Edouard & Eveline Dupuis) n1928-05-15 (B44f11v) m1950-08-17 (M11f231v) Paul-Emile Chénard (Antoine & M.Anne Chenel) d1963-09-30 (S31f298v) (36ans) SAM

Rose-Aimée (Alexandre & Irène Gagnon) n1946-03-10 (B20f136v) CC m1965-12-29 André Vallée, Sayabec

Rosanne (Joseph & Virginie Marin) n1879-09-08 (B85f110) d1884-12-22 (S38f264v) (5ans) SAM

Rosanna (Joseph & Desanges St-Laurent) n1888-06-20 (B40f33v) d1888-11-26 (S27f45) (5ms) SAM

Rose-Anna (Lucien & Odile Marin) n1892-04-08 (B26f119v) (16ans) SAM

Rose-Anna (André-Albert & Blanche-Emond) n 1931-04-27 (B42f99) SAM m1956-11-17 Roger Lévesque, St-Marc Mtl

Rose-de-Lima (Isidore & Clarisse Roy) n1870-04-22 (B18f63v) m1888-08-20 (M5f98) Joseph Gasse (Napoléon & Henriette Morin, LM) CC

Rose-Emma (Louis & Domithilde Soucy) n1873-03-31 (B29f102) m1873-05-19 (S6f3v) (1ms) CC

Rose-Hélène (Yvon & Ange-Ida Lavoie) n1921-10-09 (B84f39v) m1944-06-21 (M11f69) Jean-Roch Dugas (Ephrem & Hortense Perrée, SAM) CC

Roselle (Léon & Adélia Castonguay) n1951-03-04 (B..f207) m1972-05-20 (M..f52) Jacques Babin (Samuel & Georgette Poirier) ML

Rosette (Aurélien & Monique Collin) n1960-10-14 (B112f144v) SAM



Pelletier Georgette
f.Ls-P. & Elisa Pelletier
n1924-08-27
Prof.rel.1949-08-25 SAM

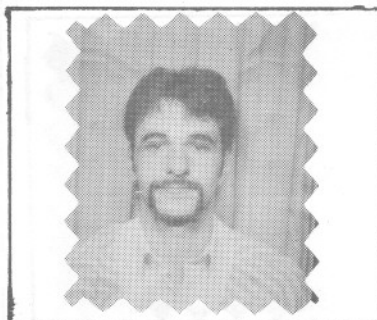

Pelletier Gaëtan
f.Marcel & Anita
Synnett
n1956-02-11 SAM



Pelletier Angélique
ép.Télesphore
Lévesque
d1932-09-21 A40 SAM



Pelletier Régine
f.Marcel & Anita
Synnett
n1955-01-08 SAM

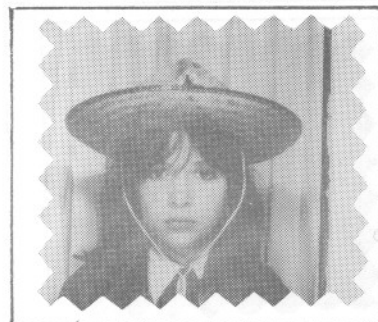

Pelletier Violaine
f.Marcel & Anita
Synnett
n1964-08-22 SAM

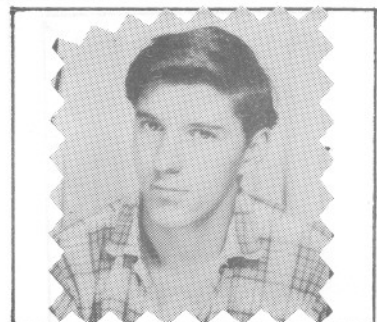

Pelletier Régis
f.Marcel & Anita
Synnett
n1950-06-28 SAM

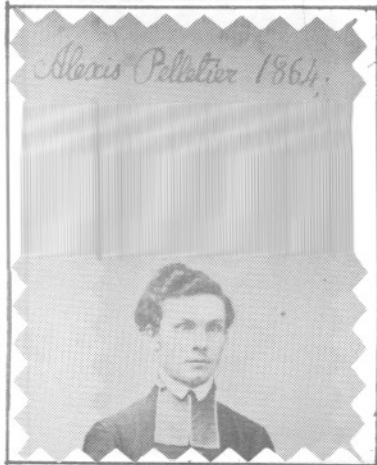

Pelletier Alexis
Prêtre 1864
SAM

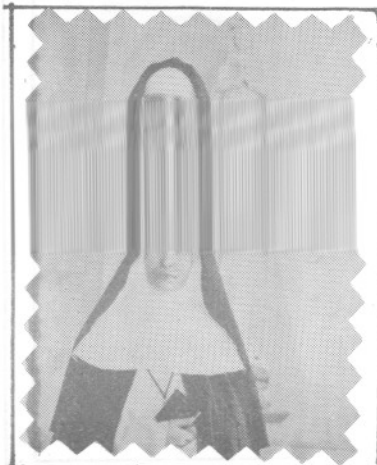

Pelletier Emilie
Sr. St-Frs-Xavier
d1936-03-30 Chicoutimi



Pelletier Solange
f. Marcel & Anita
Synnett
n1948-11-01 SAM



Pelletier Richard
f. Alexis & Alvine
Lèvesque
n1923-07-05 SAM



Pelletier Mathilda
f. Alexis & Alvine
Lèvesque
d1940-10-09 A20 SAM

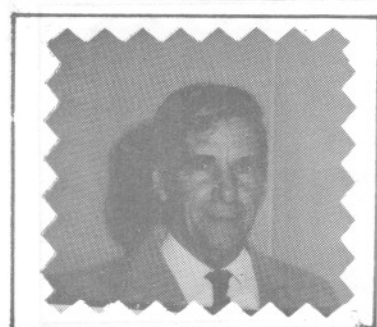

Pelletier Marcel
ép. Anita Synnett
n1924-12-03
d1945-11-07 SAM*

PELLETIER

Rosita (Lucien & M.Louise Pelletier) n1941-02-08 (B18f119v) SAM m1963-06-15 Jean-Guy Boucher, St-Robert

Ruth-Bernadette (Jean-Marc & Léona Paquet) n 1958-02-21 (B21f24v) SAM

Ruth (Valmont & Thérèse St-Laurent) n1966-12-10 (B109f294) SAM

Valmont-Sabin (Eustache & M.Anna Langlois) n 1933-05-12(B.f.)SAM m1963-08-24(M21f241)Jean-
nine Lévesque (Lionel & Jeannette Soucy) CC

Samuel (Amable & Ernestine Lévesque) n1914-02-09 (B13f100) d1914-02-11(S5f100v)(2jrs)SAM

Samuel-Marie (Ls-Philippe & M.Anna Gagné) n 1927-08-15 (B59f139v) m1963-04-18 (M3f268)
Géraldine Deroy (Jean-Bte & Emilia Dupuis)SAM

Sandra (Gaston & Claudine Michaud) n1972-07-29 (B46f230) CC

Sandra (Edouard & Pierrette Blanchet) n1983-01-19 (B4f321) CC

Sandy-Sylvianne (Sylvianne Pelletier) n1978-01-18 (B14f403) SAM

Sandy (Gaétan & Jacqueline Rioux) n1978-10-12 (B90f478) SAM

Sara-Caroline (Isidore & Rosalie Cloutier) n 1874-06-10 (B41f108v) m1893-04-10 (M11f142v)
Ernest Michaud (Joseph & Virginie Tanguay)
d1962-11-21 (S32f249) (88ans) SAM

Sara (Jean-Louis & Francine Belzile) n1972-07-02 (B76f345) SAM

Sébastien (Jean-Paul & Gaétane Lafontaine) n 1971-12-20 (B3f269) SAM (Cap-Seize)

PELLETIER

Sébastien (Raynald & Clémence Lepage) n1973-02-25 (B34f403) SAM

Sébastien (Jean-Marc & Lise Lavoie) n1977-10-02 (B3f127) LC

Sébastien-Philippe (Réal & Noëlla Landry) n1982-12-25 (B3f320) CC

Sélanire (Germain & Marie Létourneau) n1894-06-10 (B42f172) SAM

Sémire (Charles & Louise Beaupré) m1848-02-01 (M6f5) Jean-Baptiste Cloutier (Jean-Bte & Rosalie Caron) d1887-08-24 (S21f18) (69ans) SAM

Serge (Augustin & Emma Desrosiers) n1942-08-28 (B A.f192) CC m1971-08-28 Doris Houde, St-Thomas-de-Villeneuve

Gilbert-Serge (Gérard & Rita Rousseau) n1946-12-29 (B1f60v) m1970-07-11 (M5f72) Louise Dion (Viateur & Emma Lizotte) MS

Serge (Albert & Rita Dugas) n1952-12-21 (B190f33) d1952-12-25 (S52f33v) (4jrs) SAM

Serge (Wilfrid & Gilberte Dumont) n1953-09-21 (B132f70) SAM m1974-08-03 Suzy Gaudreau, St-Robert Longueuil

Robert-Serge (Clovis & Edwidge Sylvestre) n1954-04-30 (B15f4v) SOA m1974-05-25 Claire Binet, Repentigny

Serge (Jacques-André & Angèle Paquet) n1957-04-10 (B57f280v) SAM

Serge (Albert-Lucien & Rita Dugas) n1959-10-26 (B138f102v) SAM

Léon-Serge (Noël & Cécile Brunet) n1960-02-03 (B9f114) SAM

PELLETIER

Serge (René & Sophie Lemieux) n1961-08-27
(B..f115) ML

Serge (Marc & Julienne Therrien) n1963-12-22
(B37f20v) T

Serge (Paul-Emile & Hermine Paquet) n1969-11-
13 (B100f68) SAM

Zéphirin dit Séverin (Yvon & Ange-Ida Lavoie)
n1923-07-14 (B64f81) CC m1952-07-14 (M4f12)
Jeanne-d'Arc Pelletier) SAM

Luc-Simon (Jean-Bte & Marie Michaud) n1914-
08-21 (B83f114v) m1938-06-15 (M12f1) Victoria
Tanguay (Joseph & Eugénie Poitras) SAM

Simon (Pierre-Paul & Marthe Daraïche) n1956-
06-10 (B23f28) SOA m1980-07-12 Lise Turnbull,
St-Julien-Eymard Laval

Billy-Simon (Jean-Luc & Danielle Gagné) n1973-
07-24 (B70f454) SAM

Simon (Adélard & Solange Lavoie) n1976-04-08
(B Alf14) CC

Simon-Dan (Guy & Marthe Barriault) n1976-05-
03 (B37f225) SAM

Simon (Jean-Jacques & Line Henley) n1983-05-
14 (B30f349) CC

Blanche-Simone (Eustache & Rosalie Marin) n
1917-11-07 (B80f194v) m1940-08-07 (M26f237)
Alcide Davis (Louis & Rachel Synnett) d1975-
02-03 (S6f375) (57ans) CC

Blanche-Simone (Gustave & Eugénie Chénard) n
1922-10-07 (B68f59v) SAM m1947-10-04 (M5f52v)
Paul-Emile Deschênes (Jean-Bte & M. Anne Val-
lée) d1992-02-16 SAM, SBL

PELLETIER

Simone-Rose (François & Eva Gagnon) n1923-08-31 (B81f86) CC

Simone-Lucette (Albert & Liliane Vaillancourt) n1943-09-29 (B102f220) SAM m1967-08-26
René Boiteau, N.-Dame Ste-Foy

Suzanne-Agnès dite Simone (Adrien & Gilberte Lévesque) n1950-01-21 (B15f206) m1974-07-22 (M28f61) Russell St-Laurent (Edmond & Hortense Lepage, T) SAM

Solange (André & Alphéda Soucy) n1929-02-28 (B23f226v) CC

Solange-Denise (Ls-Philippe & Elisa Pelletier) n1934-10-04 (B80f192v) m1958-07-26 (M13f46) Gilles Leclerc (Ls-Philippe & Adrienne Bruneau, L'Islet) SAM

Solange (Gaudiose & Rose Thibault) n1938-07-24 (B62f186) CC m1969-07-05 Gilles Blanchet, St-Pascal Mtl

Rose-Solange (Urgel & Léonie Marceau) n1942-05-02 (B38f32) m1960-09-10 (M16f155) Raymond-M. Girard (Eusèbe & Desneiges Blais, Mat) CC

Solange (Yvon & M. Ange Lefrançois) n1945-08-18 (B100f2) SAM m1967-09-16 Jean-Guy Isabel, Mtl

Roberte-Solange (Georges & Marcelle Trépanier) n1946-08-07 (B108f53v) SAM m1968-06-01 Jean-Roch Lavoie, N.-D.-des-Anges Mtl

Gislaine-Solange (Marcel & Anita Synnett) n1948-10-01 (B23f61v) SBL m1968-07-20 (M4f88) Louis-Georges Desbiens (Clément & Adèle Gagnon, Ruisseau-Vert) T

Solange (Raynald & Jeanne-Eva Lapierre) n1951-01-07 (B3f52) CC m1973-08-27 Michel Thibault, Cité-Universitaire Qué.

PELLETIER

Solange (Guy & Cécile Pelletier) n1955-06-26
(B83f225) CC

Sonia (Léonard & Lina Gaudreau) n1962-12-10
(B114f220v) CC

Sophie (ép. Jean-Bte Marin) d1929-12-29 (S8
f23v) (94ans) LM

Sophie-Jeannie (Valérien & Oviette St-Louis)
n1967-05-15 (B40f320) SAM

Stanislas (Jérôme & Marie Dionne) n1872-10-12
(B38f93) CC

Steeve (Théodule & Pauline Lafontaine) n1964-
09-16 (B92f73) SAM

Steeve (Isidore & Mélina Simard) n1967-02-18
(B13f302) SAM

Steeve (Ls-Philippe & Anita Gasse) n1969-04-
28 (B35f497) SAM

Steeve (Jean-Marc & Marguerite Chouinard) n
1971-09-19 (B77f250) SAM

Steeve (Adrien & Dolores Anctil) n1975-02-04
(B8f380) CC

Steeve (Michel & Johanne Blanchet) n1979-06-
08 (B31f142) CC

Stéphane (Zénon & Lucienne Lévesque) n1965-
11-03 (B114f188) SAM

Stéphane (David-Lorenzo & Rolande Soucy) n
1969-08-11 (B20f486) SAM

Stéphane (Jean-Marc & Marguerite Chouinard)
n1970-07-29 (B55f131) SAM

Stéphane-Jimmy (Gaétan & Gisèle Chenel) n1971-
02-22 (B27f317) SAM

PELLETIER

Stéphanie (Laurent & Nicole Chenel) n1974-06-16 (B49f54) SAM

Stephen (Claude & Louisiane Dugas) n1967-12-19 (B104f385) SAM

Steven (Raynald & Jeanne Lapierre) n1961-06-19 (B44f175) CC

Steven (Bertrand & Sergine Servant) n1974-11-22 (B98f97) SAM

Suzanne (Isidore & Suzanne Dubé) m1859-06-20 (M13f89) Ferdinand Marin (Jean-Bte & Marie Brisebois) SAM

Yvonne-Suzanne (Alphonse & M. Anne Pelletier) n1948-11-02 (B A148f160) m1970-11-28 (M39 f158) Fernand Pelletier (Ls-Philippe & M. Laure Pelletier) SAM

M. Paule-Suzanne (Paul-Emile & Hermine Paquet) n1955-05-26 (B86f174) SAM

Lucie-Suzanne (Emile & Julienne Pelletier) n1955-12-17 (B148f7v) CC

Fleurette-Suzanne (Chs-Eugène & Annette Lajoie) n1958-03-30 (B35f91) CC

Suzanne (René & Sophie Lemieux) n1959-03-06 (B..f89) ML

Suzanne-Diane (Réal & Jocelyne Soucy) n1970-07-10 (B1f59) LC

Charline-Suzie (Jean-M. & Marguerite Chénard) n1959-12-25 (B168f110v) SAM

Suzie (Gaston & Claudine Michaud) n1966-08-01 (B58f316v) CC

PELLETIER

Suzie (Jean-Yves & Monique Althot) n1969-03-03 (B19f485) SAM

Suzie-Linon (Réal & M.Aimée Landry) n1973-03-17 (B30f401) SAM

Sylda (Norbert & Mathilde Michaud) d1918-04-15 (S11f204v) (65ans) CC

Amable-Sylvain (Jean-Bte & Alberte Levasseur) n1940-05-12 (B61f84) m1961-09-14 (M26f192)
Denise-Réaldine Chénard (Ls-Philippe Anna Dugas) SAM

Sylvain (Roch & Carmelle Deroy) n1953-06-14 (B11f113) d1953-09-22 (S5f117) (3ms) SBL

Sylvain (Raynald & Jeanne-Eva Lapierre) n1955-02-20 (B24f211) CC

Sylvain (Raymond & Rose Leclerc) n1958-03-07 (B26f25v) SAM

Sylvain (Julien & Marielle Lemieux) n1960-09-14 (B104f142) SAM

Sylvain (Jacques & Solange Blanchette) n1961-11-01 (B141f202) SAM

Sylvain (Emmanuel & Edouardine Michaud) n1963-03-19 (B35f228) CC

Alphonse-Sylvain (Antonin & Aurore Parent) n1970-09-25 (B45f109) CC

Denise-Sylvaine (Fernand & Céline Pelletier) n1958-06-16 (B8f151) SBL

Sylvianne (Norbert & M.Jeanne Gagnon) n1960-12-06 (B147f152v) SAM

Sylvie (Jean-Marc & Marguerite Chouinard) n1961-04-23 (B63f170) SAM

PELLETIER

Elise-Alvina dite Sylvie (Urgel & Léonie Marceau) n1931-10-26 (B103f41) m1950-08-12 (M12f39)
Camille Gérard (Eusèbe & Desneiges Blais, St-



Denise-Sylvianne dite Sylvie (Thomas & Yvonne Côté) n1940-01-21 (B4f69) SAM m1969-07-19 Rémi Bolduc, Charlesbourg

Line-Sylvie (Jean-Paul & Jeannine Pelletier) n1956-10-26 (B168f258) SAM

Sylvie (Gilbert & Ghislaine Boucher) n1961-05-18 (B5f175) MS m1983-08-13 Denis Dionne, St-Pacôme

Sylvie (Isidore & Gisèle Lemieux) n1961-10-27 (B134f200v) SAM

Sylvie (Léonce & Dolorès Marin) n1962-07-14 (B12f5) LM m1982-05-29 Daniel Fréchette, Marieville

Sylvie (Valmont & Thérèse St-Laurent) n1963-07-06 (B84f279) SAM

Suzanne-Sylvie (Emmanuel & Dolorès Isabelle) n1968-08-26 (B38f372) CC

Sylvie (Aurélien & Arlette Marceau) n1971-12-21 (B59f364) CC

Sylvine (Alphonse & Marguerite Thibault) n1952-06-06 (B100f9v) SAM

Tancrede (Norbert & Mathilde Michaud) d1919-09-15 (S26f242v) (62ans) CC

Télesphore (Félix & Louise Blouin) n1858-07-20 (B45f75v) SAM m1879-01-08 (M2f110) Délima Isabelle (Didime & Délima Bélanger) CC

PELLETIER

Georges-Télesphore (Olivier & Angélique Leclerc) n1878-05-04 (B33f72) m1899-09-19 (M12 f46) Marie Lèvesque (Thomas & Délima Bérubé) d1962-02-04 (S5f211v) (83ans) SAM

Télesphore (Joseph & Louise Isabelle) n1889-12-15 (B56f119v) m1911-08-08 (M5f62) Dézoade Lavoie (Louis & Marie Beaulieu) d1975-09-13 (S14f416) (85ans) CC

Télesphore-Didime (Télesphore & Anna Isabel) n1892-01-17 (B4f153) d1892-01-22 (S1f153) (5jrs) CC

Juliette-Théodora (Uldéric & Adéline Marin) n1911-06-06 (B70f17v) SAM m1933-02-15 Francis Conway, N.-Dame Qué.

Théodore (Elie & Léontine Jacques) n1909-01-07 (B1f19v) d1909-04-25 (S13f25v) (3ms) CC

Théodose (François & Cécile Roy) n1887-05-06 (B24f79) CC m192309-11 Edwidge Lavallée, St-Edouard Mtl 2è m1953-11-10 Frida Muller, N.Y.

Léonce-Théodose (Narcisse & M.Anne Dion) n1920-05-29 (B31f7) CC m1959-07-18 Georgette Fournier, St-Jérôme Mat.

Télesphore-Théodule (Robert & M.Laure Pelletier) n1939-08-28 (B91f51) m1963-09-02 (M33 f293) Pauline Lafontaine (Gérard & Alice Lèvesque) SAM

Théodule (André & Julie Rioux, Bic) m1864-01-26 (M2f64) Marcelline Chénard (Abraham & Angélique Paradis) SAM

Thérèse (vve Alexandre Ruel) d1917-03-30 (S5 f200) (92ans) SAM

Thérèse (Wilfrid & Alphéda Thibault) n1925-04-14 (B39f159) SAM m1969-03-01 Gérard Raymond, St-Anselme Mtl

PELLETIER

Thérèse-Philomène (Adélard & Elisa Keable) n
1914-08-04 (B78f113v) d1914-11-14 (S45f124)
(3ms) SAM

Angélique-Thérèse (Hector & Adrienne Gagnon)
n1920-01-21 (B4f269) d1921-06-09 (S24f19)
(17ms) SAM

Mariette-Thérèse (Hector & Adrienne Gagnon) n
1925-03-07 (B25f155v) m1944-10-30 (M18f267v)
Eméric Collin (Alfred & Maria Paulin, SBL)SAM

Thérèse (Jean-Bte & Alma Lefrançois) n1926-
11-11 (B94f215v) m1945-09-05 (M19f5) Georges-
Emile Landry (Horace & Louise Ouellet, CC)SAM

Thérèse-de-l'Enfant-Jésus (J.-B.-Antoine &
Alma Leclerc) n1927-04-27 (B38f230v) SAM m
1977-07-15 Léopold Juteau, Lachine

Thérèse-Lucienne (Alphonse & Adélaïde Gagné)
n1929-10-25 (B104f245) m1955-12-27 (M29f8v)
Armand Boulanger (Philippe & Dolorès Vincent,
Matane) CC

Thérèse-Imelda (Richard & Adélaïde Dumont) n
1930-01-29 (B13f3) CC m1962-07-02 Camélien
Bernier, La-Nativité Mtl

Thérèse-Yvonne (Yvon & Ange-Ida Lavoie)n1934-
01-23 (B10f84v) m1956-07-28 (M12f30) Gaétan
Chénard (Albert & Marie Michaud, SOA) CC

Thérèse (Edmond-Lucien & M.Anne Thériault) n
1938-10-03(B90f12) m1963-07-06(M11f278v) Chs-
Eugène St-Laurent (Albert & Jeanne Rioux) SAM

Thérèse (Delphis & Gilberte Vallée) n1942-02-
24 (B33f158v) d1942-02-25 (S4f159) (1jr) SAM

Thérèse (Emile & Julienne Pelletier) n1952-
01-07 (B6f95v) CC

PELLETIER

Thérèse-Monique (Eustache & M. Anne Langlois) n1942-04-24 (B62f165) m1962-08-11 (M18f135) Gaetan Carrier (Charles & Laura Bergeron, Mat) SAM

Thérèse (Alphée & Angélique Lévesque) n1952-03-01 (B34f100) m1972-10-20 (M31f233) Bertrand Landry (Valmont & Marthe Vallée) CC

Thérèse (René & Sophie Lemieux) n1957-02-11 (B..f60) ML

Thérèse (Roland & Gemma Leclerc) n1957-10-01 (B27f42) SOA

Thérèse (Edouard & Aurélienne Tanguay) n1959-06-08 (B62f122v) CC

Thérèse (Jeanne-d'Arc & Jacqueline Gallant) n1971-10-22 (B87f90) SAM

Thomas (Télesphore & Marie Lévesque) n1904-02-28 (B24f156v) SAM m1930-07-30 (M6f13v) Yvonne Côté (Jean-Bte & Angélique Dumont) CC d1970-03-30 (S11f93) (66ans) SAM

Thomas (Amable & Sara Lévesque) n1907-12-01 (B119f277v) m1931-10-14 (M6f111) Poméla Gagné (Joseph & Poméla Parent) SAM

Tony (Jogues & Jacqueline Gagné) n1965-10-21 (B112f187) SAM

Tony (Louis-XV1 & Jeannette Miville) n1968-02-11 (B12f396) SAM

Tony (Alcide & Micheline Aquino) n1976-03-08 (B2f117) LC

Uldéric (Frédéric & Euphémie Verreault) d1978-10-09 (S25f100) (86ans) CC

Ulfranc (Amable & Céline Beaulieu) n1886-02-04 (B12f245) SAM

PELLETIER

Ulric (Jean & Séraphine Vion) n1864-04-12
(B36f67v) SAM

Urbain (Eustache & Rosalie Marin) m1939-01-04
(M1f198v) M.Louise-Laetitia Davis (Louis &
Rachel Synnett) CC

Antoine-Urgel (Ls-Philippe & Elise Pelletier)
n1928-08-27 (B71f21v) SAM m1958-09-01 Jeanni-
ne Gagnon, St-Pierre-d'Alma

Urgel (Chs-Edouard & Evelyne Dupuis) n1948-
11-27 (B132f229) SAM m1966-12-03 Diane St-
Germain, St-Jean-Vianney

Ursule (François & Marguerite Dutremble) n
1840-08-15 (B15f92) m1859-03-07 (M11f86) Oli-
vier Vion (Marc & Marie Desrosiers) d1903-01-
18 (S2f124) (63ans) SAM

Ursule (Olivier & Angélique Leclerc) n1857-
02-09 (B5f75v) m1883-08-14 (M6f221v) Adolphe
Vallée (Jean-Bte & Catherine Lemieux) d1897-
06-04 (S15f258) (40ans) SAM

Ursule (Amable & Ernestine Lévesque) n1916-
01-11 (B14f163v) SAM

Ursule (Emile & Antoinette Pelletier) n1941-
09-21 (B112f143) m1967-01-07 (M1f296) Jean-Yves
Lepage (Johnny & Jeanne-Aimée Pelletier) SAM

Valère (Thomas & Poméla Gagné) n1939-08-15
(B87f50v) SAM m1967-07-22 (M3f34) Valérie
Beaulieu (François & Ernestine Sergerie) LC

Valère (Henri & M.Anne St-Laurent) n1947-07-
04 (B117f100) SAM m1972-01-08 Denise Landry,
St-Rédempteur

Valérie-Anne (Julien & Lucille Landry) n1969-
04-20 (B16f11) CC

PELLETIER

Valérien (Ls-Philippe & M.Anne Gagné) n1938-04-17 (B34f290v) m1965-04-24 (M2f127) Oviette St-Louis (Omer & Odile St-Laurent) SAM

Henri-Valmont (Germain & Adèle Larouche) n 1932-02-22 (B14f71v) m1951-11-07 (M22f285v) Thérèse St-Laurent (Adélard & Yvonne Lafontaine, T) SAM

Odias-Vallier (Jean-Marc & Léona Paquet) n 1956-01-13 (B6f208v) m1977-12-23 (M39f392) Claudette Perrée (Germain & Géraldine Pelletier) SAM

Venant (Paul & Aurélie Miville) n1880-05-17 (B36f130) m1901-01-08 (M1f75) M.Anne Lemieux (Jérôme & Marie Michaud) d1968-01-16 (S3f309) (88ans) SAM

Véronique (Alphonse-A. & M.Anne Pelletier) n 1930-10-30 (B80f84) d1947-12-10 (S49f123) (17an) SAM

Véronique (Gérard & Germaine Truchon) n1953-09-10 (B24f116v) SBL m1986-01-14 Eléonard De-larosbil, SAM

Vianney (Pierre & Bernadette Lévesque) n1948-03-23 (B31f131) SAM m1980-04-22(M8f247)Hélène Elément (Willie & Marguerite Daraïche) ML

Jean-Viateur (Georges & Athala Côté) n1919-09-16 (B46f260v) SAM m1947-10-18 Lucienne Talbot, St-Michel Rouyn

Vicky (Jacques & Della Guérette) n1985-10-07 (B50f49) CC

Victor (Ls-Philippe & M.Anna Gagné) n1930-09-02 (B74f80v) SAM

Victorien-Etienne dit Victor (Alphonse-M. & Béatrice Thériault) n1948-04-30 (B57f136v)SAM

PELLETIER

Victoria (ép. Pierre Morneau) d1879-01-25 (S3 f112) (28ans) CC

M. Anne-Victoria (Germain & Marie Létourneau) n1882-07-31 (B59f184) m1904-02-15 (M11f155v) Fortunat Lemieux (Jérôme & Marie Michaud) SAM

Victorien (Gaudiose & M. Anne Servant) n1928-07-16 (B61f18) m1952-06-11 (M3f9) Jeanne-d'Arc Collin (Léon & Adélaïde Therrien) SAM

Victorien (Georges & Estelle Lèvesque) n1948-07-29 (B102f147v) SAM m1974-04-15 (M7f318) Lucie Parent (Aurèle & M. Ange Deroy) CC

Clermont-Victorien (Georges & Marcelle Trépanier) n1950-05-28 (B84f222v) SAM

Victorien (Chs-Edouard & Antoinette Dugas) n1950-07-29 (B106f228) SAM

Victorien (Alfred & Rose-Hélène Lefrançois) n1950-08-08 (B111f230) d1950-08-10 (S37f230v) (3jrs) SAM

Reine-Victorine (Victorien & Jeanne-d'Arc Collin) n1958-01-06 (B7f21v) m1976-08-27 (M33 f258) Normand Landry (Conrad & Jeanne Hamilton, CC) SAM

Vincent-de-Paul (Joseph & Adèle Larouche) n1930-07-19 (B61f77) SAM

Vincent (Jean-d'Arc & Nicole Boucher) n1975-10-04 (B83f185) SAM

Viola (Hector & Albertine Gagnon) n1955-05-30 (B72f222) CC m1983-07-02 Roger Bonenfant, St-Elzéar-de-Vermont Laval

Violaine (Urgel & Léonie Marceau) n1943-10-06 (B70f71) m1960-09-10 (M17f155) Jacques Sergerie (Gérard & Jeanne-Aimée Soucy) CC

PELLETIER

Violette (Adrien & Gilberte Lévesque) n1937-05-19 (B47f266) SAM

Violette (Hébert & Cécile Pelletier) n1955-07-03 (B109f179) SAM

Virginie (Isidore & Suzanne Dubé) m1862-02-18 (M8f33v) Louis Valcourt (vf Henriette Roy) SAM

Virginie (Félix & Louise Blouin) n1848-03-02 (B19f6) SAM m1866-01-08 (M1f12) François-Xavier Pinel (Frs-Xavier & Olivette Beaulieu) 2è m1872-04-30 (M12f87v) Joseph Carrier (Ama-ble & Ursule Banville) CC

Virginie (François & Angèle Leclerc) n1849-08-27 (B20f16) m1870-02-28 (M10f62) Félix Langlois (Louis & Eléonore Dion) SAM

Virginie (Théophile & Marcelline Chénard) n1876-09-10 (B68f34) SAM

Virginie (Olivier & Eugénie Lévesque) n1898-07-07 (B39f16v) m1926-04-14 (M2f192) Emile Lafontaine (Barthélémy & Léa Dugas) d1958-05-01 (S8f322) (59ans) SAM

Jean-Vital (Robert & M. Laure Pelletier) n1945-03-01 (B32f280) SAM

Jean-Vital (Jean-de-Lalande & Yolande Blanche) n1952-01-01 (B3f292) SAM

Vital (Denis & Gilberte Dumont) n1952-05-24 (B92f7v) SAM m1973-10-20 Nicole Patenaude, St-Léon Cowansville

Vitaline (Magloire & Catherine Labrie) n1866-06-03 (B35f111) SAM

Vitaline (Joseph & Virginie Marin) n1883-04-06 (B24f109v) SAM

PELLETIER

Elda-Vivianne (Eménil & Léona Sergerie) n1938-07-04 (B58f185) CC

Wilfrid (François & Cécile Roy) n1881-09-07 (B55f163v) CC

Wilfrid-Henri (Isidore & Lèda Vaillancourt) n1895-01-27 (B11f18v) CC m1917-06-11 Joséphine Deschênes, Ste-Marie Mass.

Wilfrid-Ernest (Arthur & Antoinette Lefrançois) n1901-09-21 (B63f92v) m1924-05-15 (M2 f117v) Alphèda Thibault (Charles & Vitaline Lepage) d1928-02-10 (S11f4v) (27ans) SAM

Wilfrid (Denis & Gilberte Dumont) n1946-09-23 (B134f62) SAM m1973-02-24 Régine Rémillard, Cowansville

Wilfrid-Adjutor dit Willie (Noël & Cécile Brunet) n1951-09-23 (B128f281) SAM

Xavier (ép. Euphémie Dugas) d1924-10-22 (S33 f140v) (72ans) SAM

Xavier (Edouard & Aurélie Tanguay) n1947-05-26 (B97f94) d1947-05-26 (S19f94) SAM

Patrice-Yan (Denis & Diane Dumont) n1973-06-21 (B Af355) CC

Yan-Michel (Chs-Auguste & Marcienne Pelletier) n1974-06-26 (B57f61) SAM

Yan (Lèna Pelletier) n1977-08-05 (B87f379) SAM

Yan (Jean-d'Arc & Nicole Boucher) n1977-05-02 (B51f338) SAM

Yolaine (Paul-Isidore & Mélina Savard) n1956-08-06 (B131f241v) SAM

Yolaine (Georges-Henri & Jeanne-d'Arc Tanguay) n1969-11-09 (B96f66) SAM

PELLETIER

Monique-Yolande (Albert & Alphonsine Roy) n
1923-05-06 (B42f75v) d1928-12-31 (S4f223v)
(5ans) CC

Yolande (Edouard & Appoline Tanguay) n1939-
02-13 (B13f30) SAM m1962-09-01 Merlo-Antonio
Livio, St-Jean-Bosco

Octave-Yvan (Hormidas & Adrienne Michaud) n
1940-03-03 (B26f74v) SAM

Félix-Yvan (Alphonse & Marguerite Thibault)
n1941-03-09 (B26f120v) SAM m1969-08-23 Carmen
Jalbert, St-Maurice-de-l'Echourie

René-Yvan (Lucien & Lucille Landry) n1951-08-
25 (B104f80) CC m1978-08-12 Myriam Paradis,
St-Octave-de-Métis

Yvan (Gédéon & Auréa Deroy) n1951-09-24 (B130
f281v) SAM m1976-02-14 Nicole Grignon, Mtl

Yvan (Simon & Victoria Tanguay) n1951-12-04
(B161f289) SAM m1976-07-03 Ginette Major, St-
Vincent-de-Paul Longueuil

Yvan (Norbert & M.Jeanne Gagnon) n1953-07-26
(B110f61v) SAM

Yvan (Raynald & Jeanne-Eva Lapierre) n1954-
01-04 (B2f155v) CC m1979-08-03 Brigitte Ber-
nier, LMs

Yves (Julien & Marielle Lemieux) n1960-02-10
(B22f260) SAM

Yves (Noël & Cécile Brunet) n1962-05-10 (B58
f222) SAM

Yves-François-Marc (Marcel & Fabienne Bujold)
n1984-12-27 (B7f28) CC

Yvette (Ozario & Louisa Vallée) n1928-07-20
(B85f209) CC m1949-02-21 Alfred Marceau, S.

PELLETIER

Yvette-Huguette (Jean-Bte & Alberte Levasseur) n1943-02-05 (B5f193v) m1965-08-05 (M14f158) Octave-André Ross (John & Rosalia Les-



Yvon (Norbert & Esther Lepage) n1894-03-11 (B11f3v) d1913-08-31 (S17f101) (19ans) CC

Wilfrid-Yvon (Frédéric & Euphémie Verreault) n1895-04-10 (B25f21v) CC m1918-07-09 Ange-Ida Lavoie, LMs

Yvon (Germain & Adèle Larouche) n1905-12-23 (B136f218) m1925-09-09 (M6f171) Emilie Dion (Adélarde & Esther Lévesque) SAM

Yvon (Jean-Bte & Marie Michaud) n1909-07-26 (B76f332) m1938-06-15 (M11f1v) M. Ange Lefrançois (Henri & Alma Lefrançois) SAM

Yvon (Eustache & Rosalie Marin) m1935-01-03 (M1f105) M. Aimée-Fauvette Loiseau (François & Mériilda Pelchat) CC

Luc-Yvon (Charles & Stella d'Anjou) m1948-12-29 (M3f76v) Cécile Henley (Virgile & M. Anne Dugas) MS

Yvon-Flavius (André & Alphéda Soucy) n1930-08-02 (B80f14) CC m1953-06-06 (M3f193) Georgianne Fraser (Aurèle & Angéline Paradis) SOA

Caroline-Yvonne (Norbert & Esther Lepage) n1896-12-03 (B65f45) m1919-11-24 (M20f245v) Joseph Allard (Lazare & Cécile Allard, St-Jean-l'Évangéliste) CC

Alberta-Yvonne (Cléophas & Azilda St-Pierre) n1900-04-12 (B20f42) m1919-08-05 (M13f238) Paul Bouchard (Elzéar & Léa Lévesque) CC

Yvonne (Jean-Bte & Marie Michaud) n1910-12-02 (B96f376v) d1972-05-15 (S8298v) (61ans) SAM

PELLETIER

Claudia-Yvonne (Venant & M. Anne Lemieux) n
1905-03-02 (B26f191) SAM m1931-01-07 (M1f22)
Rodolphe Fournier (Johnny & Marie Isabelle)
d1976-12-18 (S30f3) (71ans) CC

Yvonne (Télesphore & Marie Lèvesque) n1915-
09-19 (B112f153) m1933-05-30 (M6f157v) Donat
Dugas (Conrad & Angéline Lèvesque) SAM

Yvonne (Félix & Marie St-Pierre) n1918-05-05
(B37f205)CC m1937-10-27(M3f26v) Bélonie-Ho-
noré Muise(Miousse)(Jean & Octavie St-Coeur)

Blanche-Yvonne (Edouard & Adélaïde St-Louis)
n1926-11-20(B88f213v)m1945-12-29(M37f24) Léon
Michaud (Joseph & Philomène Deschênes) SAM

Yvonnette (Urgel & Léonie Marceau) n1933-12-
28 (B96f83) m1951-07-14 (M17f73v) Alfred Tan-
guay (Ulric & Régina Pouliot, LC) CC

Yvonnette-Ern. (Y. & Blanche Loiseau)n1939-12-
19(B101f221)CC m1957-04-27 Melvin Jones, Mtl

Fernande-Yvonnette (Yvon & M. Ange Lefrançois)
n1941-01-30 (B14f118) d1943-02-15 (S5f194v)
(2ans) SAM

Yvonnette (Léonard & Annette Landry) n1946-
11-23 (B152f68v) m1977-05-20 (M6f332) Gaétan
Côté (Alphonse & Jeanne Bernatchez, ML) SAM

Zénon-Adélard (Narcisse & Edith Anctil)n1882-
04-07 (B24f170v) CC

Yvan-Zénon (J.-B. & Alberte Levasseur) n1937-
05-12(B43f264v)SAM m1960-04-21(M3f260)Lucien-
ne Lèvesque (Albert & Octavie Pelletier) T

Achille-Zéphirin (Olivier & Aurélie Gagnon)
n1934-02-24 (B28f180) SAM m1959-07-18 Fran-
çoise Bérard, St-Edouard Mtl

PELOQUIN

PENROSE

PEPIN

PERREAULT

PELOQUIN

Lucien-Bertrand (Roger & Lucille Deroy) n1953-01-05 (B9f36v) SAM

PENROSE

John-Andrew (Roy-Franklin & Alice Couillard) n1945-07-26 (B96f128) CC

Roy-Franklin (James-Franklin & Mada Brent, Vancouver) m1945-10-14 (M26f128) Alice Couillard (Jean-Bte & Odile Roy) CC

PEPIN

Patrice-Guy (Jean-Claude & Louiselle Ribux) n 1971-07-06 (B53f217) SAM

PERREAULT

Arthémise (Jean-Bte & Thêche Paradis, LC) m 1864-11-14 (M2f..) Thomas Bérubé (vf Elise Chrétien) d1902-11-13 (S21f94v) (63ans) CC

Blanche (Cyprien & Rosalie Fournier, St-Majorique) m1938-11-19 (M28f19v) Roland Ouellet (Ludger & Dina St-Laurent) CC

Caroline (Joseph & Marie Fournier) n1887-11-13 Gaspé, (ép. Théophile Fortin) d1937-11-27 (S30f251) (48ans) SAM

Marcel (Gabriel & Lucille Brault, Baie-Comeau) m1960-08-06 (M6f263v) Lucie Pelletier (George & M. Louise St-Laurent) †

Marcelline (Charles & Marcelline Ross, LMs) m1880-07-20 (M4f145) Charles-Désiré St-Pierre (Louis & Suzanne Jean) SAM

Marie (Pierre & Adélaïde Paradis) m1866-09-11 (M4f16) Simon Carrier (Amable & Julienne Rioux) (vf Flore Roy) CC

Michel (Ghislain & Lise Bélanger) n1972-09-07 (B56f238) CC



Perrée Adrien
ép. Alvénia Gagnon
2^e m. Adéla Roy
d1955-05-21 A80 CC



Perrée Hermance
ép. Horace Roy
d1977-08-29 A77
CC

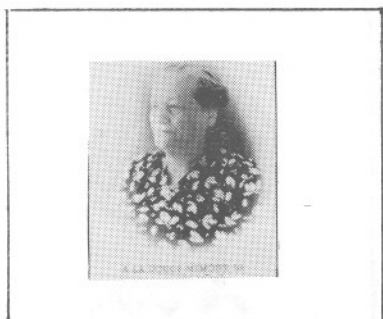

Perrée Angélique
ép. Pierre Gagnon
d1943-12-30 A82
SAM



Perrée M. Louise
ép. Jean Gauthier
d1939-11-28 A88
SAM



Perrée Gabrielle
ép. Napoléon Chénard
d1975-01-06 A71
SAM

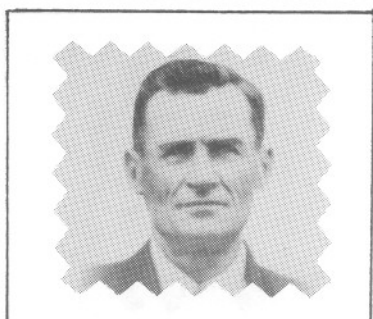

Perrée Wilfrid
ép. Ludivine Pelletier
d1963-09-03 A72
SAM

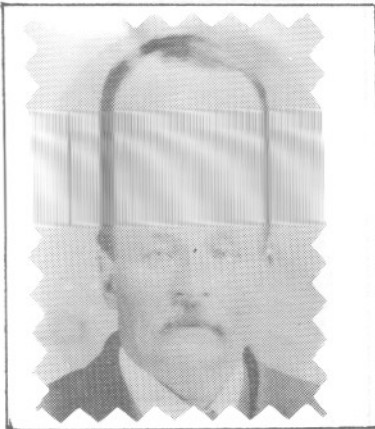

Pelletier Achille
ép. Célanire Gauthier
d1929-07-27 A73
SAM



Pelletier Donald
f. Norbert &
M. Jeanne Gagnon
d1970-03-27 A19 SAM



Pelletier Edwina
f. d'Elie &
Léontine Jacques
d1958-12-15 A52 CC



Pelletier Denise
ép. Alcide Chrétien
d1964-09-08 A29
SAM



Pelletier Edulie
ép. Delphis Roy
d1946-04-18 A74
CC



Pelletier Denis
f. Emile &
Antoinette Pelletier
d1971-05-09 A37 SAM

PERREE

Adélaïde (Germain & Géraldine Pelletier) n
1941-11-05 (B144f285v) m1977-12-23 (M41f193)
Philippe Blanchette (Germain & Estelle Col-
lin) SAM

Adolphe (John & Sara Lepage) n1857-02-24 (B8
f58v) m1881-03-06 Louise-Désirée Lepage, SAM

Adolphe (Gustave & Adélia Pelletier) n1881-
02-27(B16f154v) m1904-02-15(M2f121) Anaïs Ga-
gnon (François & Aurélie Guimont)2è m1911-07-
10 (M13f21v) Emilie Dugas (François & Obéline
Pelletier) d1957-08-09 (S24f3) (76ans) SAM

Gustave-Adrien (Gustave & Délia Pelletier) n
1875-07-17 (B51f7v) (vf Alvénia Gagnon) 2è m
1930-05-31 Adéla Roy, St-Sacrement Mtl d1955-
05-22 (S14f173v) (79ans) SAM

Adrienne (Gustave & Délia Pelletier) m1930-
07-16 (M5f12v) Achille Pelletier (Achille &
Célanire Gauthier, SAM) CC

Aimé (Herménégilde & Desneiges Côté) n1908-
07-06 (B38f10v) CC m1938-09-28 Bernadette
Garneau, St-Jean-Bte Qué.

Albin (Xavier & Jeannette Lacombe) n1961-10-
18 (B38f283) T

Philippe-Albert (Gustave & Délia Pelletier) n
1876-09-15 (B71f34v) SAM (vf M.Louise Perron)
2è m1907-04-23 (M3f185v) Adélaïde Fournier
(Stanislas & Angélique Miville) CC d1969-04-
11 (S8f492) (92ans) SAM

Fernand-Albert (Romulus & Victoria Chapados)
n1943-07-09 (B16f14) SBL m1967-07-22 Diane
St-Martin, St-Jean-Bte-de-Pembroke

Pierre-Alfred (John & Sara Lepage) n1855-06-
29 (B26f39) (ép. Delphine Truchon) d1894-04-
06 (S19f165v) (39ans) SAM

PERREE

Alice-Amanda (John & Sara Lepage) n1869-10-19
(B61f23v) SAM Sr.St-Jean-l'Evangeliste, Sr-
Augustine de Québec, profession rel. 1893-02-

21 d1953-01-11 (84ans) Monastère-des-Aug.de-
la-Miséricorde-de-Jésus, Hotel-Dieu Québec

Alphonse (John & Sara Lepage) m1881-03-06
(M4f153v) M.Louise-Désirée Lepage (Honoré &
Julienne Parent, Rim.) SAM

M.Louise-Sara-Catherine-Amanda (Gustave &
Adélie Pelletier) n1883-12-13 (B55f16) CC

André (Olivier & Simone Barriault) n1960-04-
20 (B45f124) SAM

André-Albert (Germain & Géraldine Pelletier)
n1954-09-14(B152f134)m1974-12-06(M40f96)Maria
Vallée (Wilfrid & Jacqueline Blanchet) SAM

Angéla-Stéphanie (Raynald & Hélène Hébert) n
1973-09-19 (B94f480) SAM

M.Anne-Angélique (Jean & Sara Lepage) n1861-
08-13 (B49f23) m1882-08-15 (M6f185) Pierre
Gagnon (Jean & Virginie Roy, CC) d1943-12-30
(s1f232) (82ans) SAM

Alice-Annette (Albert & Adélaïde Fournier) n
1911-02-27 (B20f7) m1930-07-22 (M5f77) Roméo
Beaulieu (Alphonse & Eliane Chénard) SAM

Anonyme (Chs-Emile & Jeanne Pruneault)n..d
1925-02-23 (B21 S3f155) SAM

Anonyme (Germain & Géraldine Pelletier)n..
d1953-07-13 (B96 S29f59) SAM

Anonyme (Gustave & Adélie Pelletier)n..d1879-
02-13 (B8 S6f112v) CC

Anonyme (Gustave & Adélie Pelletier)n..d1904-
07-28 (S23f130v) CC

PERREE

Anonyme (Léonidas & Hortense Dugas)n..d1958-07-25 (B94 S23f46) SAM

Anonyme (Louis & M.Anne St-Laurent)n..d1928-04-17 B48 S13f200v) CC

Anonyme (Roger & Laurette Gagnon)n..d1952-10-09 (B156 S47f24v) SAM

Anthime-Elzéar (Adolphe & Emilie Dugas)n1914-02-12 (B19f101) SAM m1948-07-24 (M5f36v) Ovilia Dion (Xavier & Ovilia Dupuis) T

Antoinette (Albert & Adélaïde Fournier)n1912-05-18 (B49f47) m1937-05-18 (M5f265) Léo Gagnon (Ernest & Odélie Deroy) SAM

Antoinette (Roméo & Laurette Belisle) n1949-09-26 (B51f60) m1972-07-15 (M11f154v) Jean-Yves Dupuis (Edmond & Marie Soucy) T

Armande (Adrien & Alvine Gagnon) d1977-08-29 (28f364v) (77ans) SAM

Cécile-Armélie (Albert & Adélaïde Fournier) n 1916-03-17(B39f168v)m1944-06-28(M9f249v)Paul-Emile Lepage (Charles & Azilda Pelletier) SAM

Auguste (Philippe & Catherine Boulet) n1893-03-09 Gaspé, m1920-10-04 (M15f290v) Eugénie Breton (Jules & Délina Therrien, Cap-aux-Os) SAM 2è m1933-02-28 (M2f114) M.Blanche-Rose-Anna Miville (Joseph & Elisabeth Dugas) T

Aurélien (Auguste & Eugénie Breton) n1927-08-17 (B53f54) d1940-07-08 (S26f93) (18ans) SAM

Jean-Bernard (Olivier & Simone Barriault) n 1965-08-05 (B82f160) SAM

Emilie-Bertha (François & Imelda Dionne) n 1921-12-28 (B113f44v) CC m1945-11-24 (M30f16v) Charles-Auguste Thibault (Ethelbert & Blanche Gagnon) SAM

PERREE

Jean-Charles-Bertrand (Adolphe & Emilie Dugas) n1918-05-06 (B43f228) SAM m1949-07-16 (M12f243) M.Rose-Henriette Sergerie (Adélard



Blanche-Yvonne (Gustave & Délia Pelletier) n1899-02-11(B9f19v) CC Sr-M.-St-Gustave,prof. rel.1920-08-15 Sr.-St-Rosaire Rim.

Carmen (Roger & Laurette Gagnon) n1948-10-12 (B135f157) SAM

Carole (Germain & Géraldine Pelletier) n1950-08-15 (B114f231) m1972-07-22 (M26f322) Marc Pelletier (Yvon & Emilie Dion) SAM

Caroline (Jean & Anne Marett) n..enr.1852-01-26 (B3f3) m1854-02-12(M2f24) Hugh Ritchie Andrew & Suzanne Davis,St-J.-Chrysostôme) SAM

Caroline-Anne (Jean & Antoine Pelletier) n1848-01-30 (B2f40v) m1865-09-12 (M14f92v) Antoine Pelletier (Alexis & Marcelline Pelletier,St-Roch-des-Aulnais) d1879-04-20 (S13f95v) (30ans) SAM

Caroline-Mélanie (Raynald & Hélène Hébert) n1976-01-02 (B23f208) SAM

Germaine-Cécile (Romulus & Victoria Chapados) n1945-03-02 (B7f26) SBL m1966-07-02 Kenneth-Charles Tocher, Esterhazy Sask.

Bernadette-Céline (Louis-XVI & Yvonne Charest) n1920-09-01 (B70f16v) m1945-08-01 (M13f298v) Gérard Vallée (Moïse & Blanche Tapp, SBL) SAM

Charles (Jean & Sara Lepage) n1866-01-31 (B11f104v) SAM

Charles-François-Irénée (Gustave & Adélia Pelletier) n1877-12-30 (B89f87v) d1879-04-08 (S15f117v) (2ans) CC



Perry Arthur
ép. Sémilda Riffon
d1979-02-19 A87
CC



Perry François
ép. Inelda Dionne
d1968-06-14 A74
CC



Perry Gildas
ép. Julienne Lemieux
d1978-05-28 A66
CC



Perry Roméo
ép. Laurette Bélisle
d1975-08-08 A54
SAM



Perry Elzéar
ép. Stella Doyle
d1978-11-04 A80
CC



Pelletier Marthe
ép. Philippe Gagnon
n1928-05-23
SAM



Pelletier Simone
 ép. Trefflè Nantel
 d1954-02-21 A36
 SAM

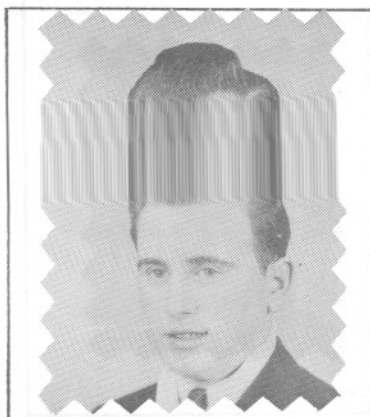

Pelletier Florian
 f. François & Florida
 Thibault
 d1944-.. A18 SAM



Pelletier Olivier
 ép. Antoinette Pelletier
 d1950-07-04 A82
 SAM



Pelletier Emile
 ép. Antoinette Pelletier
 d1946-01-07 A39
 SAM



Pelletier Joseph-E.
 ép. M. Anna Langlois
 d1962-06-05 A64
 SAM



Pelletier André
 ép. Rebecca Ouellet
 d1953-05-08 A78
 SAM

PERREE

Charles-Irénée (Gustave & Adélie Pelletier) n
1882-05-05 (B31f172) m1904-08-22 (M21f169v)
Eugénie L'Italien (Elias & Léda Tremblay) d
1945-08-15 (S34f1) (63ans) SAM

Charles (François & Imelda Dionne) n1927-06-
02 (B43f171v) CC m1947-06-24 Pierrette Four-
nier, Riv.-Pentecôte, d1962-07-22 (S16f207)
(35ans) CC

Charles-Emile (Albert & M.Louise Perron) n
1901-01-20 (B7f55v) CC m1924-06-25 M.Jeanne
Pruneau, N.-D.-des-Prestiges Kedgwick N.-B.

Edouard (Charles & Eugénie L'Italien) n1910-
01-10 (B3f37) CC

Yves-Claude (Fernand-Lucien & Gilberte Huet)
n1950-07-16 (B79f36) CC

Claudette (Germain & Géraldine Pelletier) n
1956-12-05(B189f264)m1977-12-23(M39f392) Val-
lier Pelletier (Jean-Marc & Léona Paquet) SAM

Claudine (Léonidas & Hortense Dugas) n1950-
08-26 (B118f233v) SAM

Clément (Georges-Henri & Yvonne Breton)n1938-
07-23 (B42f35v) T m1966-02-26 Denise Houde,
St-Frs-d'Assise Québec

Clément (Léonidas & Hortense Dugas) n1959-09-
07 (B124f98v) SAM

Corinne (Herménégilde & Desneiges Côté)n1925-
06-21 (B54f126) CC m1948-08-03 Jean Arse-
neault, St-Laurent Québec

Louis-Cyrille (Louis-XV1 & Yvonne Charest) n
1923-10-13 (B89f87v) n1947-08-13(M9f106) Ger-
trude Dugas (Yvon & Georgianne Pelletier) SAM

Cyris (Cyrille & Gertrude Dugas) n1957-03-18
(B45f278) SAM

PERREE

Dave (André-Albert & Maria Vallée) n1976-12-17 (B21f310) SAM

Denis (Jean-Roch & Anne-Marie Gagnon) n1949-03-01 (B23f232v) CC

Denis-(Cyrille & Gertrude Dugas) n1951-09-13 (B125f280) m1972-07-01 (S15f309) Colombe St-Pierre (Fernand & Carmen Breton) d1989-11-01 (32ans) SAM

Denise-Gertrude (Ls-Joseph & Mariette Perron) n1936-03-27 (B27f231v) SAM

Denise (Roméo & Laurette Bélisle) n1951-07-01 (B30f87) m1976-09-04 (M10f35) Gerard-Denis Dugas (Edouard & Delphine Leclerc, SAM) T

Cécile-Dolorès (François & Imelda Dionne) n1935-11-17 (B97f127v) CC m1957-06-29 (M6f27v) Claude Fournier (Daniel & Alice Laflamme) SM

Donalda (Auguste & Eugénie Breton) n1925-03-01 (B23f155v) SAM m1946-10-15 Stanislas Kennedy, St-Sauveur Québec

Sylvie-Dorine (Roger & Laurette Gagnon)n1956-03-11 (B39f219) m1975-06-27 (M12f135) Jacques Rioux (Jean-Paul & Lucienne Jacques) SAM

Eugénie-Elianne (John & Sara Lepage)n1867-12-01(B84f137v) d1880-10-22 (S36f141v)(13ans)SAM

Eméric (Herménégilde & Desneiges Côté) n1922-01-15 (B6f39) SAM m1976-08-07 Robert Carani, St-Pie-X Québec

Emilie (Adolphe & Emilie Dugas) n1922-10-28 (B78f61v) m1946-07-06 (M9f48v) Rosaire St-Laurent (Marcellin & Amanda Lafontaine) SAM

Jeanne-Espérance (Charles & Eugénie Litalien) n1907-03-08 (B19f182v) CC m1925-09-01 Camille Dumais, Sayabec

PERREE

Emma-Adéline (John & Sara Lepage) n1858-10-21
(B61f78v) m1880-10-11 (M10f141) Antoine Pel-
letier) (vf Caroline Perrée) d1935-07-05
(S20f212v) (76ans) SAM

Fébronie-Claudette (Louis-XVI & M.Anne St-
Laurent) n1930-10-17 (B97f17) d1931-01-05
(S1f22v) (2ms) CC

Fernand (Albert & Adélaïde Fournier)n1914-05-
18 (B54f109v) d1933-10-31(S17f118v)(19ans)SAM

Lucien-Fernand (François & Imelda Dionne) n
1926-03-28 (B29f142v) CC m1949-10-05 (M29
f142v) Gilberte Huet) GV

Fernand (Yvon & Jeanne Côté, SOA) m1947-02-15
(M2f183v) Emilienne dite M.Rose Lajoie (Jean-
Bte & Albertine Pelletier) CC

M.Louise-Fernande (Albert & Adélaïde Fourier)
n1909-10-21(B09f340v) m1930-10-29(M9f83v)Wil-
frid Lévesque (François & M.Anne Paquet) SAM

Fernando (Auguste & Eugénie Breton) n1927-08-
05 (B58f239) d1928-01-06 (S3f2) (5ms) SAM

Francine (Roméo & Laurette Bélisle) n1953-02-
21 (B13f122) T

François-Ernest (John & Sara Lepage) n1859-
12-13 (B71f96) SAM

François-Ernest (Gustave & Délia Pelletier) n
1894-04-16 (B18f5) m1917-02-19 (M2f176) Imel-
da Dionne (Bruno & Virginie Gagné) d1968-06-
14 (S14f362) (74ans) CC

Gabrielle-Bernadette (Adrien & Alvine Gagnon)
n1903-12-29 (B88f147v) m1927-09-07 (M12f243v)
Napoléon Chénard (vf M.Laure Tanguay) d1975-
01-06 (S2f104) (71ans) SAM

PERREE

Stanislas-Georges (John & Sara Lepage) n1864-01-13 (B37f92) SAM

Georgette (Herménégilde & Desneiges Côté) n 1927-01-04 (B5f164) CC m1945-07-21 Alcide Leduc, St-Sauveur Québec

Gustave-Gérard (Louis-XVI & Yvonne Charest) n 1917-05-17 (B37f183v) d1921-01-13 (S3f24v) (3ans) CC

Jean-Germain (Albert & Adélaïde Fournier) n 1919-03-01(B11f248)SAM m1949-11-09(M30f11)Geraldine Pelletier (Yvon & Ange-Ida Lavoie) CC

Blanche-Germaine (Albert & M.Louise Perron) n 1905-03-15 (B31f193) m1924-10-08 (M14f138v) François-Xavier Fournier (François & Antoinette Brisebois) SAM

Gustave-Edmond-Gabriel (Jean & Sara Lepage) n 1853-03-18 (B28f17v) m1874-08-17(M6f112) Adélie Pelletier (Magloire & Catherine Labrie) SAM 2è m1927-09-19 (M16f182) Marie Lemieux (vve Jean-Bte-Chrétien) d1933-06-04 (S15f72v) (80ans) CC

Gustave-Etienne (François & Imelda Dionne) n 1934-02-02 (B11f85) CC

Philippe-Guy (Ls-Joseph & Mariette Perron) n 1939-01-22 (B5f27) SAM m1966-07-23 Agathe Bourdages, Caplan

Hector (Gustave & Adélie Pelletier) n1887-09-14 (B44f82v) CC

Hélène (Charles & Eugénie L'Italien) n1913-03-22 Sayabec, Sr Marie-du-Refuge, prof.rel. 1933-02-02 Sr.-du-St-Rosaire Rim. d1982-02-15 (68ans) CC

PERREE

Marguerite-Hélène (Ls-XV1 & Yvonne Charest) n
1925-04-14 (B34f121) CC m1946-09-25 (M23f63)
Adhémair Dugas (Yvon & Georgianne Pelletier)
SAM

Henri (Philippe & Marie Charest, St-Jérôme
Mat.) m1937-10-25 (M18f19v) Yvonne Breton (Jo-
seph & Elmire Lévesque) T

Henri-Paul (Georges-Henri & Yvonne Breton) n
1941-08-03 (B32f85v) T m1965-07-03 Micheline
Lapierre, St-Malo Québec

Hermance-Cécile (François & Imelda Dionne) n
1924-01-13 (B4f94v) m1944-01-04 (M1f76) Char-
les-Emile Langlois (Octave & Amanda Fournier,
SAM) CC

Antoine-Herménégilde (Gustave & Délia Pelle-
tier) n1885-04-05 (B17f40v) CC m1907-09-30
(M23f274) M. Anna-Desneiges Côté (Georges &
Alma Lepage) SAM

Albertine-Hortense (Gustave & Adélie Pelle-
tier) n1897-05-26 (B20f51) m1919-07-08 (M7
f233) Ephrem Dugas (Evangéliste & Rose-Aimée
Tanguay) CC d1981-09-13 (84ans) SAM

Hugo-Pierre (Denis & Colombe St-Pierre) n1978-
10-09 (B97f484) SAM

Cécile-Huguette (Romulus & Victoria Chapados)
n1935-09-17 (B78f220v) SAM

Isabelle-Geneviève (Wilfrid & Ludivine Pelle-
tier) n1929-03-24 (B29f136v) d1929-10-14 (S33
f54v) (6ms) SAM

Eugénie-Jacqueline (François & Imelda Dionne)
n1930-03-04 (B34f5v) m1953-07-14 (M13f146v)
Jean-Marc Chrétien (Georges & Angéline Morin,
SOA) d1954-03-14 (S9f175) (23ans) CC

PERREE

Jacques (Odias & Alphéda Sergerie) n1966-11-28 (B10f291) SAM

Yacinthe (Germain & Claudine Pelletier) n1957-11-14 (B180f16v) m1978-12-23 (M30f483) François Giguère (Cyrille & Jeannine Morin, Sherbrooke) SAM

Jean (Jean & Anne Maratte) n1824.. (B56f44 ind.Mat) m1845-08-26 (M11f45v) Sara Lepage (Eloi & Julienne Pineault) SAM

Jean-Odias (Elzéar & Alphéda Sergerie) n1957-04-09 (B58f281) d1975-08-10 (S23f157) (18ans) SAM

Jean-Raynald (Léonidas & Hortense Dugas) n1960-12-09 (B150f153) SAM

Jean-Baptiste (Adrien & Alvinia Gagnon) n1918-08-03 (B65f235) d1921-12-31 (S1f1) (2ans) SAM

Jean-Baptiste (Ls-XV1 & M.Anne St-Laurent) n1929-06-11 (B59f233v) CC m1959-08-08 Jacqueline Durette, Baie-Trinité

Jean-Jacques-Arthur (Jean & Sara Lepage) n1850-03-19 (B5f21v) d1866-12-22 (S34f119) (16ans) SAM

Jean-Arthur (John & Sara Lepage) n1874-10-12 (B72f116) SAM

John-Edouard (Alfred & Delphine Truchon) n1884-11-25 (B88f261v) SAM m1916-10-30 Georgianna Tremblay, Chicoutimi

Jean-Louis (Romulus & Victoria Chapados) n1941-12-17 (B2f7v) SBL m1965-10-23 Barbara Barchain, Ste-Anne-de-Kitchener Ont.

Jean-Marc (Fernand & Gilberte Huet) n1952-01-30 (B20f97v) m1975-04-04 (M2f381) Danielle Lepage (Edouard & Georgette Bernier) CC

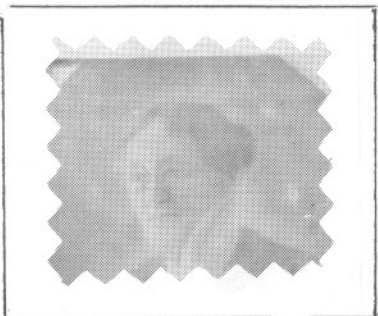

Perrée Emma
ép.d'Antoine Pelletier
d1935-07-05 A76
SAM

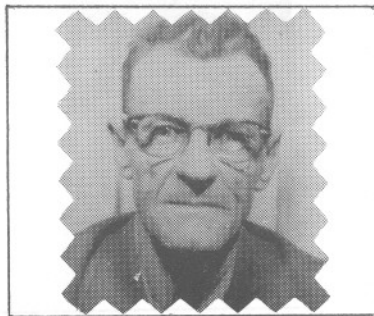

Pouliot Pierre-Paul
ép.Pauline Millette
d1975-06-02 A68
LC



Perrée Adolphe
ép.Emilia Dugas
d1957-08-09 A76
SAM

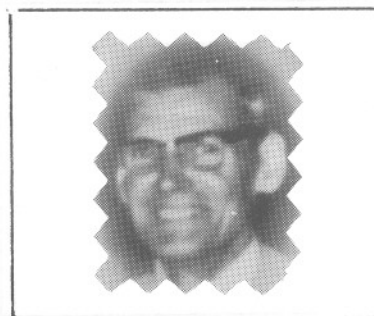

Pouliot Delphis
ép.Rose Langlais
d1973-01-24 A59
LC



Perrée Yvon
ép. Jeanne Côté
n1900-03-22
SAM



Pouliot Guy
ép. Bernadette Trépanier
d1989-05-16 A56
LC

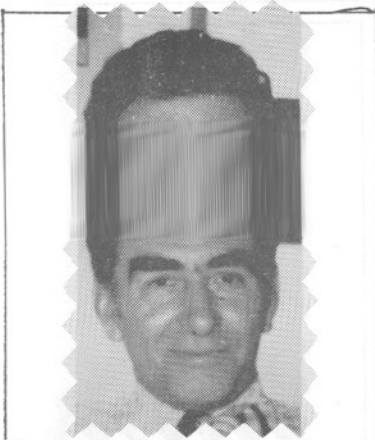

Pelletier Gérard
 ép. Germaine Truchon
 d1982-02-20 A67
 SAM



Pelletier Albertine
 ép. Albert Lèvesque
 2^e m J. Bte Lajoie A70
 SAM



Pelletier Angélique
 ép. Téléphore Lèvesque
 d1932-09-24 A40
 SAM



Pelletier Adélard
 ép. Elisa Keable
 d1928-07-14 A57
 CC

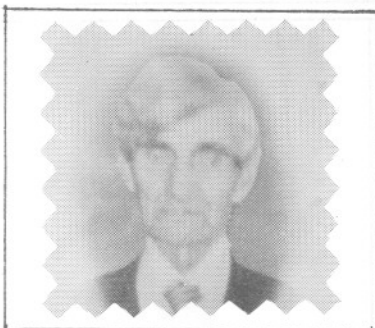

Pelletier Alexis
 ép. Alvine Lèvesque
 d1974-04-09 A..
 SBL

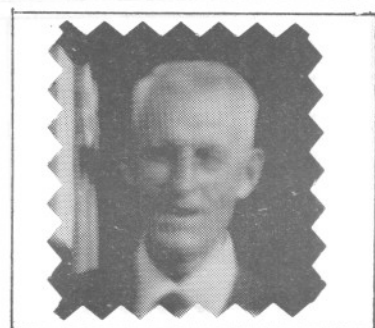

Pelletier Achille
 ép. Sara Gagnon
 d1976-01-01 A..
 SAM

PERREE

Jean-Noël (Henri & Yvonne Breton) n1945-07-30
(B43f162) T m1969-05-03 Nicole Côté, St-Ro-
muald-de-Farnham

Jean-Roch (Ls-XV1 & Yvonne Charest, CC) n199-
03-03 (B23f224v) m1945-06-27 (M9f295) Anne-
Marie Gagnon (Michel & Clémentine Goupil) SAM

Jean-Yves (Ls-Joseph & Mariette Perron) n1938-
01-02 (B3f284v) SAM m1964-06-27 Madeleine Du-
mais, St-Germain Rim.

Jeanne-Alice (Gustave & Délia Pelletier) n
1896-05-19 (B25f35v) m1920-08-24 (M12f15v)
Delphis Landry (Joseph & Séraphine Bérubé) CC

Jocelyne (Germain & Géraldine Pelletier) n
1955-09-27 (B144f195) m1978-07-15 (M7f431)
Ghislain Lessard (Maurice & Cécile Lévesque,
Cap-Seize) SAM

Johanne (Léonidas & Hortense Dugas) n1955-05-
07 (B73f170v) SAM

Johanne (Cyrille & Gertrude Dugas) n1966-02-
22 (B21f215) SAM

John (John & Sophie Smith) m1871-09-27 (M..
f45) Sara Poitras (Michel & Olive Boucher) ML

Josée (Olivier & Simone Barriault) n1970-08-
07 (B56f131) SAM

Joseph-François-Edouard dit Chs-Emile (Albert
& Adélaïde Fournier) n1908-02-28 (B16f284) d
1908-08-20 (S28f300) (5ms) SAM

Julienne (Wilfrid & Ludivine Pelletier) n1925-
09-11 (B80f172) SAM

Juliette (Philippe & Marie Charest) n1908-04-
20 (B50f290) SAM

PERREE

Laurence (Ls-Joseph & Mariette Perron) n1932-09-04 (B79f139) m1959-01-03 (M1f65v) Uldège Marin (Jean-Bte & Dèmerise Gasse) SAM

Laurette (Herménégilde & Desneiges Côté) n 1920-10-12 (B22f20) (4ans) CC

Laurette (Heménégilde & Desneiges Côté) m 1935-08-14 (M7f216) Arthur Dugas (Ernest & Malvina Deroy) SAM

Richard-Léonard (Adolphe & Emilie Dugas) n 1920-06-19 (B45f281) SAM m1947-04-30 Eva Gagnon, St-Victor-de-Matane

Léonidas (Albert & Adélaïde Fournier) n1920-11-25 (B62f294) m1950-02-01 (M2f207v) Hortense Dugas (Ephrem & Hortense Perrée) 2è m1973-08-25 Marielle Gilbert, St-Jean-Bte Québec

Arthur-Lionel (Herménégilde & Desneiges Côté) n1909-10-09 (B56f32v) CC m1940-06-17 Madeleine Mathieu, N.-D.-de-Jacques-Cartier

Louis (Gustave & Délia Pelletier) n1886-06-17 (B29f64) CC

Louis-Léopold (Adrien & Alvina Gagnon) n1906-03-12 (B27f224v) (ép. Mariette Perron) d1967-09-26 (B25f364) (61ans) SAM

Louis-XVI (Gustave & Adélie Pelletier) n1893-01-19 (B4f171) CC m1915-07-27 Yvonne Charest, Mat. 2è m1926-09-21 (M12f208v) M.Anne St-Laurent (Georges & Fébronie Marin) SAM

Louise (Romulus & Victoria Chapados) n1940-04-02 (B46f81) SAM m1960-07-09 James Armour, St-Joseph-de-Pembrooke

Luce-Armande (Adrien & Alvine Gagnon) n1900-07-02 (B43f61v) m1933-02-01 (M1f151) Horace Roy (Ls-Théodore & Nymphodore Dugas) SAM d 1920-10-17 (S24f21) (5ans) CC

PERREE

Lucia-Robertina (Charles & Eugénie L'Italien)
n1905-11-24 (B59f159) CC m1932-06-08 Joseph
Nelson, Sayabec

Lucia (Romulus & Victoria Chapados) n1934-02-
28 (B29f180) SAM m1967-10-28 Hendrick Dehaan,
St-Pierre-de-Fort-Coulonge

Lucie (François & Imelda Dionne) n1983-10-15
(B26f356) (31ans) CC

Jeanne-Lucienne (François & Imelda Dionne) n
1919-08-10 (B66f238v) m1940-07-03 (M11f231v)
Lionel Gagné (Arthur & Marie Lemieux) CC

Lucille (Herménégilde & Desneiges Côté) n1923-
05-23 (B41f83v) SAM m1943-07-15 Honorius La-
rouche, Château-Richer Québec

Yvonne-Lucille (Wilfrid & Ludivine Pelletier)
n1932-07-16 (B64f135v) m1959-09-07 (M13f94v)
Gaston Henley (Robert & M. Blanche Gagnon) SAM

Marc (Bertrand & Rose Sergerie) n1952-02-22
(B40f298) SAM m1975-07-05 Micheline Fournier,
Carleton

Louis-Marcel (Charles & Pierrette Fournier) n
1955-08-19 (B128f185v) SAM

Marie (Gustave & Adélia Pelletier) d1889-09-
16 (S16f114v) (4ms) CC

M. Anne dite Maria (Gustave & Délia Pelletier)
n1890-06-09 (B28f128) (vve Joseph Cyr) m1970-
1970-08-01 (M20f93) Charles L'Italien (vf M.
Ange Verreault) d1978-03-29 (S5f67) (87ans) CC

Marie-Anne-Imelda (François & Imelda Dionne)
n1918-02-12 (B13f199) m1941-01-04 (M1f1) Jo-

saphat Fournier (François & Antoinette Bri-
sebois, SAM) CC

PERREE

Marie-Louise (Jean & Sara Lepage) n1851-10-11
(B14f3v) m1893-11-07 (M15f155) Jean Gauthier
(vf Sara Perrée, LM) d1939-11-28 (S32f62v)

(88ans) SAM

Marie-Anne-Louisa-Julienne dite Marie-Louise
(Gustave & Adélia Pelletier) n1879-12-24
(B115f132v) m1916-07-31 (M5f164) Edmond Roy
(vf M.Elise Verreault, LMs) CC

Marie-Paule (Adrien & Alvinia Gagnon) n1909-
02-17 (B17f317) m1930-05-28 (M2f73) Ludger
Deroy (Alexandre & Appoline Pelletier) d1941-
12-03 (S10f118v) (33ans) SAM

Mario (Léonidas & Hortense Dugas) n1959-09-05
(B141f7v) SAM

Marise (Olivier & Simone Barriault) n1954-10-
10 (B168f139v) m1975-06-13 (M10f133) Marcel
Lamarre (Jacques & Céline Landry, CC) SAM

Marlène (Olivier & Simone Barriault) n1956-
06-17 (B97f232v) SAM m1979-06-30 Marcien Lan-
glois, St-Claude Laval

Marlène (Bertrand & Rose Sergerie) n1960-09-
12 (B109f144) SAM

Marthe-Gabrielle (Wilfrid & Ludivine Pelle-
tier) n1922-03-16 (B27f44) d1930-03-16 (S6
f68) (8ans) SAM

Marthe-Caroline (Wilfrid & Ludivine Pelle-
tier) n1930-09-03 (B75f81) d1931-12-13 (S28
f116) (16ms) SAM

Martin (Léonidas & Hortense Dugas) n1956-05-
09 (B75f226v) SAM m1976-08-28 Sylvie Trot-
tier, N.-D.-de-Lévis

Martin (Olivier & Simone Barriault) n1962-11-
01 (B115f247v) SAM

Martine (Bertrand & Rose Sergerie) n1960-09-12 (B108f143v) SAM

Maurice (Charles & Eugénie L'Italien) n1911-04-23 (B24f57v) CC m1942-10-01 Madeleine Gagné, N.-D.-des-Neiges Mtl

Michel (Charles & Pierrette Fournier) n1956-12-22 (B203f266v) SAM

Michel (Germain & Géraldine Pelletier) n1963-07-29 (B97f285v) SAM

Michel (Guy & Agathe Bourdages) n1976-03-24 (B21f207) SAM

Michelle-Bertha (Wilfrid & Ludivine Pelletier) n1924-03-19 (B22f115) m1951-07-31 (M11f273v) Gabriel Mimeault (Ephrem & M.Louise St-Laurent, T) d1987-01-18 (62ans) SAM

Micheline (Jean-Roch & Anne-M. Gagnon) n1946-12-08 (B138f169v) m1970-07-13 (M16f89) Gilles St-Louis (Léopold & Emérida Vallée) CC

Micheline (Richard & Eva Gagnon) n1948-02-13 (B19f129v) SAM m1972-05-06 Réjean Gagné, Ste-Monique-des-Saules

Thérèse-Monique (Ls-Joseph & Mariette Perron) n1934-05-31 (B53f185v) m1962-09-01 (M27f239v) Pierre Gauthier (Léonce & Claire Babin, Bonaventure) SAM

Monique (Charles & Pierrette Fournier) d1955-06-25 (S9f225) (15ans) CC

Nathalie (André-Albert & Maria Vallée) n1975-11-09 (B85f186) SAM

Nicole (Roger & Laurette Gagnon) n1947-01-06 (B6f74v) m1970-10-03 (M33f147) Michel St-Pierre (Joseph & Dora St-Pierre, CC) SAM

PERREE

Jeanne-Aimée-Noëlla (Henri & Yvonne Breton)
n1942-12-24 (B51f107) T m1962-08-16 Roméo
Paradis, Ste-Françoise Rim.

Normand (Leonidas & Hortense Dugas) n1953-02-
13 (B25f..) d1953-02-27 (S9f40v) (13jrs) SAM

Elzéar dit Odias (Adolphe & Emilie Dugas) n
1913-01-10 (B3f73v) SAM m1950-08-12 (M11f39)
Blanche-Alphéda Sergerie (Albert & Alice Lé-
tourneau) CC

Olivier (François & Imelda Dionne) n1932-05-
30 (B56f53v) m1953-07-14 (M12f146) Simone
Barriault (Emile & Juliette Lavoie, LMS) CC

Emilie-Oviette (Roger & Laurette Gagnon) n
1944-04-25 (B50f242) m1969-07-19 (M19f25)
Marcel Arseneault (Jean-Lévis & Emma Dea) SAM

Pascale (Guy & Agathe Bourdages) n1974-02-18
(B18f12) SAM

Paul-André (Romulus & Victoria Chapados) n
1946-12-16 (B168f72) SAM

Pierre-André (Charles & Pierrette Fournier) n
1953-02-07 (B22f39) SAM

Pierrette-Aurélie (Louis-XVI & M. Anne St-Lau-
rent) n1931-12-18 (B116f44v) CC m1954-08-21
(M21f128) Adrien Boucher (Ulric & Elise Lè-
vesque) SAM

Jean-Raymond (j.) (François & Imelda Dionne)
n1931-05-03 (B50f30) d1959-08-07 (S16f127v)
(28ans) CC

Jeanne-Raymonde (j.) (François & Imelda Dion-
ne) n1931-05-03 (B31f30v) m1963-02-16 (M2
f224v) Robert Bélanger (Philippe & M. Jeanne
Dionne) CC

PERREE

Raynald (Cyrille & Gertrude Dugas) n1948-07-19 (B97f146) SAM m1971-06-26 H el ene H ebert, Drummondville

R ebecca-Albina (Gustave & D elia Pelletier) n 1891-08-09 (B45f146v) CC

Ren -Jean (Romulus & Victoria Chapados)n1949-06-26 (B23f70v) SBL

Robert (L eonidas & Hortense Dugas) n1952-02-11 (B32f296v) SAM

Edith-Roberte (Louis-XV1 & Yvonne Charest) n 1922-04-17 (B29f50) CC m1943-10-23 Maurice Landry, Ste-Foy Qu ebec

Louis-Adrien dit Roger (Herm n egilde & Desneiges C t ) CC m1937-07-19 C cile H ebert, St-Sauveur Qu ebec

Roger (Adolphe & Emilie Dugas) n1915-02-21 (B19f132v) SAM m1943-07-28 (M..f65) Laurette Gagnon (D sir  & Esther Miville) ML

Rom o (Auguste & Eug nie Breton) n1921-06-28 (B58f22) SAM m1948-10-20 (M8f41v) Laurette B lisle (Henri & Azilda Caissy) d1975-08-08 (S12f12) (54ans) T

Gustave-Romulus (Albert & M.Louise Perron) n 1902-08-09 (B58f108v) SAM m1931-04-30 Victoria Chapados, Riv.-St-Jean

Linda-Roselle (Bertrand & Rose Sergerie) n 1955-03-18 (B42f162v) SAM m1978-05-19 Eudore-Maurille Leblanc, New-Richmond

Gustave-Samuel (Adolphe & Ana se Gagnon) n 1904-12-03 (B66f140) CC m1928-07-25 Dolor s Vaillancourt, St-Ludger Riv-du-Loup

PERREE

Sara (Jean & Sara Lepage) n1846-07-03 (B39 f13) m1872-04-15 (M4f61) Jean Gauthier (Jean-Bte & Elisabeth Sylvestre) d1890-01-24(S3f69)

(43ans) SAM

Sara-Eliane (Alfred & Delphine Truchon)n1886-12-12 (B85f314) m1910-10-03 (M11f370) Elias-Philias Lefrançois, d1919-11-01 (S22f263v) (32ans) SAM

Sara (Gustave & Délia Pelletier) n1889-05-17 (B24f55) SAM

Sara-Bernadette (Wilfrid & Ludivine Pelletier) n1926-11-06 (B86f213) m1966-09-05 (M22 f266) Arthur Goulet (Edouard & Léa Lambert, St-Isidore-de-Dorchester) SAM

Germain-Serge (Germain & Géraldine Pelletier) n1953-01-19 (B14f37v) d1953-03-08 (S11f41v) (1ms) SAM

Serge (Germain & Géraldine Pelletier) n1960-01-28 (B10f114) SAM

Solange (Cyrille & Gertrude Dugas) n1950-07-15 (B104f226v) m1973-08-30 (M2f398) Serge Rhéaume (Henri-Paul & Marg. Ste-Marie) SAM

Albert-Valmont (Adrien & Alvine Gagnon)n1902-02-07(B14f100) d1919-07-19(S14f257)(17ans)SAM

Claudine-Véronique (Léonidas & Murielle Gilbert) n1975-03-24 (B25f121) SAM

Vianney (Romulus & Victoria Chapados) n1938-10-09 (B94f14v) SAM

Victorien-Fernand (Romulus & Victoria Chapados) n1937-02-14 (B16f258) SAM m1958-10-25 Joy Hamel, St-Jean-Bte

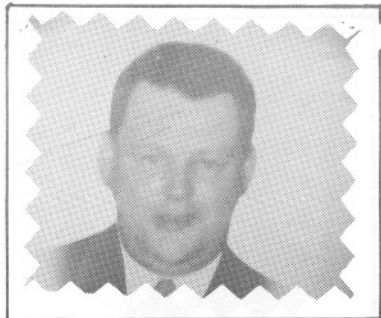

Perrée Chs-Auguste
ép. Pierrette Fournier
d1962-07-22 A35 CC



Perrée Adolphe
ép. Emilia Dugas
d1957-08-09 A76
SAM



Perrée M. Anne
ép. Josephat Fournier
d1967-12-23 A67 SAM



Poitras Laurette
f. Alp. & Eva Savard
n1912-03-05
Prof. R. 1935-08-06
Sr M.-Ange, Sr St-P.



Perrée Lucienne
ép. Lionel Gagné
n1919-08-10
d1940-0703 CC



Perrée Monique
f. Chs-Auguste &
Pierrette Fournier
d1975-04-05 CC

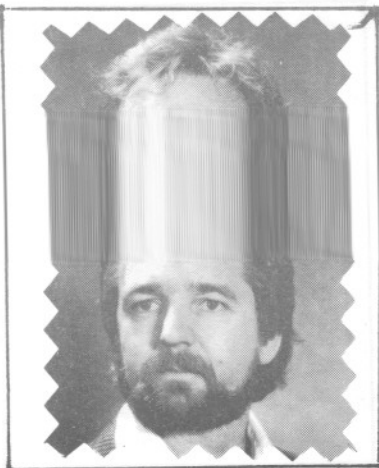

Guimper Ghislain
ép. Véronique Ross
n1948-04-12
m1971-12-27 LC



Plourde Joseph
Vic. SAM 1904-1906
d195-08-20 (72
Carleton



Perrée Blanche-Yvonne
f. Gustave & D. Pelletier
Prof. R. Sr-Marie-de-
St-Gustave des Soeurs-
du St-Rosaire Rim.



Perrée Hélène
f. Chs & Eug. Litalien
Prof. R. 1933-02-02
Sr-Ste-M.-du-Refuge
d1982-02-15 A68 CC



Perrée Yvon
ép. Jeanne Côté
d1961-06-26 A61
CC



Perrée Raymond
f. Mr & Mme François
d1959-08-07 A28
CC

PERREE

Solange-Violaine (Fernand & M. Rose Lajoie) n
1948-10-14 (B136f157) SAM

Jean-Wilfrid (Alfred & Delphine Truchon) n
1890-11-25 (B84f89v) m1921-06-08 (M10f18) An-
g elique-Ludivine Pelletier (Achille & C elani-
re Gauthier) d1963-09-03 (S27f294) (72ans)SAM

Alfred-Yvon (Gustave & Ad elia Pelletier) n
1900-03-22(B15f41v) m1920-02-16(M1f3v) Jeanne
C ot  (Jean & Clara Gagn )d1961-06-26(61ans)CC

Yvonne (Alfred & Delphine Truchon) n1892-07-
04 (B52f125) m1921-06-08 (M11f18v) Herm n -
gilde Roy (vf Bertha Bernier) SAM

PERRON

Audray-Angela (Paul-Emile & Jeanne Harvey) n
1969-08-18 (B78f50) SAM

Rose-de-Lima dite Delvina (Th odore & Philo-
m ne Bouffard) m1900-10-29 (M12f70v) Ephrem
Lafontaine (Joseph & S raphine L vesque) d
1949-09-02 (S31f152v) (82ans) SAM

Denis (Ernest & M. Rose Picard) n1960-12-04
(B..f108) ML

Elz ar (Joseph & Marguerite Morisset) n1861-
09-11 (B54f24) SAM (LMS)

Francine (Paul-Emile & Jeanne Harvey) m1983-
08-12 (M1f156) Michel Beaulieu (No l & Jac-
queline St-Louis, CC) LC

G rald (Xavier & Jeannette Lacombe, T) m1979-
09-01 (M22f56) Jeanne-d'Arc Isabelle (Elis e
& Rosanne Gendron) SAM

Gilberte (Paul-Emile & Jeanne Harvey) m1985-
03-29 (M1f154) Daniel Sergerie (Alph e & Er-
mance dite Armande C ot ) CC

PERRON PETTIGREW

PERRON

Honorio (Anatole & Mathilda St-Pierre, SF)

m1939-11-29 (M17f219Y) Yvonne Larivière (M)

chel & Alméria Beaudoin) CC

Joceline (Paul-Emile & Jeanne Harvey) m1977-07-21 (M3f126) Jean-Marc Ross (Joseph & Armande Crousset) LC

Josée (... & Jeanne-Mance Perron) n1972-05-23 (B55 f314) SAM

Linda (Xavier & Jeannette Lacombe) m1977-07-22 (M11f61) Gilles-René Dumais (Alcide & Annette Beaulieu, Mont-Carmel) T

Lise (Ernest & M. Rose Picard) n1957-07-19 (B..f68) ML

Louise (ép. Albert Perrée) d1906-06-20 (S18 f232v) (24ans) SAM

Noël (Maurice & Jeanne Matte, St-Ubalde-Portneuf) m1958-1-12 (M5f53) Rosa Côté (Pierre & Antonia Lizotte) SM

Odette (Xavier & Jeannette Lacombe) m1976-07-23 (M5f29) André-Nelson Servant (Domina & Georgianne Servant-Brisebois) T

Paul-Emile (Ernest & Rosaria Poisson) n1978-08-27 (B20f92) (49ans) CC

Rébecca (Romain & Jocelyne Dion) n1972-07-29 (B3f73) MS

Romain (Gérard & Simone Bilodeau, Mtl) m1966-07-30 (M4f21) Jocelyne Dion (Viateur & Emma Lizotte) MS

PETTIGREW

Alexis (Raoul & Jeanne Dion) m1961-10-28 (M..f118) Monique Laflamme (Ludger & Léonie Pelletier) ML

PHILIBERT PHILIPPE PICARD PICHER PIGEON
PILOTTE

PHILIBERT

Charles-Jacques (Chs-Emile & Colette Savard)
n1956-10-13 (B166f256) SAM

Yvon (Joseph & Germaine Perron, Petite-Mat.)
m1951-07-25 (M18f74v) Gilberte Pelletier (Richard & Adélaïde Dumont) CC

PHILIPPE

Anonyme (Jérôme & Marguerite Tissa)n..d..enr
1855-06-14 (S15f38v) SAM

PICARD

Henriette (ép.Louis Michaud) d1891-04-28 (S13
f99v) (81ans) SAM

Pierre (...) d..enr1856-08-15 (S7f52v) (50ans)
SAM (ML)

Robert (Roland & Florianne Gauthier, St-Vinc.-
de-Paul Mtl) m1966-10-08 (M26f321) Ghislaine
Roy (Adrien & Anne-Marie Harrisson) CC

PICHER

Murielle-Nathalie (Raymond & Lorraine Lachance)
ce) n1967-12-04 (B97f381) SAM

PIGEON

Esther-Gracia-Marcella (Peter-James & Emilie-
Eléonore Martin) n1905-09-19 (B108f208v) SAM

Martin (James & Emilie-Eléonore Martin) d
1903-11-15 (S33f145) (4ans) SAM

Marjorie (Pierre & Lise Deroy) n1977-10-18
(B93f383) SAM

PILOTTE

François (Charles & Eugénie Lafontaine) n..
enr1897-05-04 (B37f255) SAM

PILOTTE PINEAULT

PILOTTE

M. Anne-Lucille (Napoléon & Bernadette Lavoie,
Nouvelle) m1967-06-10 (M8f324) Henri Lepage
(Joseph & Stella Roy) SAM

PINEAULT

Adélia (Pierre & Emma Thivierge) n1879-10-09
(B94f129v) d1880-02-02 (S3f134v) (4ms) CC

M.-J.-Albert-Albini (Télesphore & Délima Roy)
1881-11-12 (B61f164v) CC

Alfred (Joseph & Hermine Roy, CC) m1871-01-17
(M3f45v) Béatrice Leclerc (Marcel & Ursule
Banville, CAR) SAM

Alfred (Alfred & Béatrice Leclerc) n1875-10-
14 (B70f42) CC

Amanda (vve Joseph Sergerie) m1907-11-26
(M10f195) François Sergerie (Firmin & Emélie
Thériault) d1922-06-24 (S14f55) (34ans) CC

Anonyme (Alfred & Béatrice Leclerc)n..d1871-
11-05 (S9f79v) CC

Anonyme (Athanase & Henriette Bouchard)n..
d1893-01-31 (B9 S3f171v) CC

Anonyme (Jules & Marie Lemieux)n..d1881-12-09
(B66 S12f165v) CC

Anonyme (Télesphore & Délima Roy)n..d1874-07-
14 (S12f20v) CC

Appoline (ép. Isidore Labrie) d1862-07-16 (S9
f39) (74ans) SAM

Charles-Philippe-Arthur (Télesphore & Délima
Roy) n1878-08-23 (B64f102v) CC

PINEAULT

Arthur (Philippe & Marie Miville) n1905-05-29
(B75f201v) SAM (ML)

Athanase (Joseph & Hermine Roy) m1871-11-14
(M17f59) Henriette Bouchard (Norbert & Hen-
riette Bérubé) d1923-05-30 (S29f78) (81ans)CC

Athanase (Athanase & Henriette Bouchard) n
1880-06-06 (B43f142) CC

M.Anne-Augustine (Alfred & Béatrice Leclerc)
n1887-03-10 (B13f77) CC

Bérenghère (Arthur & Blanche Ross) n1932-09-07
(B87f59) CC m1959-06-27 Virgile Brideau,
Sept-Iles

Brigitte (vve Alexis Vallée) m1842-07-11 (M1
f4 ind. Mat.) François Vallée (vf Perpétue
Trudelle) d1850-08-04 (S6f23) (68ans) SAM

Carmen (Arthur & Blanche Ross) n1929-04-29
(B43f230v) CC

Délia-Eugénie (Athanase & Henriette Bouchard)
n1874-02-17 (B14f101v) d1874-04-04(S15f104)CC

Françoise-Délina (Télesphore & Délina Roy) n
1873-03-12 (B25f101) CC

Nazaire-Delphis (Alfred & Béatrice Leclerc) n
1882-05-29 (B35f172v) CC

Louis-Didace (Athanase & Henriette Bouchard)
n1886-02-13 (B5f58v) CC

Donald (Delphis & Léonie Lévesque, l'Ascen-
tion-de-Matapédia) m1975-07-12 (M1f142) Lu-
cette Marin (Lionel & Gertrude Vallée) LM

François-Xavier-Donald (Arthur & Blanche
Ross) n1940-12-05 (B35f55) SOA m1964-07-27
Laurette Bérubé, MJ

PINEAULT

Edouard (Philippe & Marie Miville) n1902-04-24 (B27f83v) CC

Dizcal (Télesphore & Délima Roy) n1884-10-05
(B45f29) CC

Ernest (ép. Laura Castonguay) d1912-02-11 (S7f38v) (40ans) SAM

M. Anne-Eugénie (Alfred & Béatrice Leclerc) n1879-03-07 (B20f115v) CC

Louise-Eugénie (Philippe & Marie Miville) n1912-08-24 (B52f81v) m1952-06-10 (M7f110v)
Luc Thériault (Ovide & Eliane Gagné, SAM) CC

Flore (Joseph & Hermine Roy) d1856-07-18 (S6f51v) (3ans) SAM

François (Télesphore & Délima Roy) d1882-07-28 (B8f174) (9ans) CC

François-Barnabé (Alfred & Béatrice Leclerc) n1877-06-10 (B31f74v) CC

Françoise-Angéline (Télesphore & Délima Roy) n1883-06-10 (B18f7) d1885-05-19 (S15f43v)
(2ans) CC

Georges (Philippe & Marie Miville) n1909-03-31 (B17f24) d1934-07-21 (S7f94) (25ans) CC

Georges-Marie (Arthur & Blanche Ross) n1947-06-02 (B103f95) SAM m1969-11-15 Monette Lefrançois, St-Joseph Sept-Iles

Télesphore-Germain (Jules & Marie Leclerc) n1876-06-03 (B47f56v) d1877-06-18 (S13f75)
(1an) CC

Henriette (Athanasie & Henriette Bouchard) n1877-07-02 (B24f89v) m1894-11-27 (M9f14v)
Abraham Dionne (Bruno & Virginie Gagnon) CC

PINEAULT

Hermine (Joseph & Hermine Roy) m1851-09-08
(M4f35) Octave Labrie (Alexandre & Marguerite
Marceau) SAM d1883-10-10 (S10f13v) (80ans) CC

M.Anne-Hermine-Béatrice (Alfred & Béatrice
Leclerc) n1881-02-20 (B15f154v) CC

M.Anne-Hermine (Athanase & Henriette Bou-
chard) n1887-04-10 (B20f78) CC

Imelda (Athanase & Henriette Bouchard) n1894-
02-15 (B8f3) m1923-01-08 (M1f66) Philippe
Dionne (vf Rosanna Côté) d1972-10-29(S26f236)
(78ans) CC

Jean-Yves (Arthur & Blanche Ross) n1939-07-12
(B19f37v) SOA m1967-07-15 Jacqueline Pitre,
St-Joseph Sept-Iles

Jeanne-Emma (Philippe & Marie Miville) n1907-
07-27 (B42f190v) m1932-08-10 (M3f56v) Octave
Fournier (François & Antoinette Brisebois) CC

Joseph (ép.Hermine Roy) d1899-03-31 (S5f21v)
(91ans) CC

Joseph (Joseph & Hermine Roy) n1855-07-24(B31
f39v) d1879-07-31 (S35f124v) (23ans) CC

Joseph (Philippe & Marie Miville) d1905-12-22
(S47f218v) (3ans) SAM

Jules (Joseph & Hermine Roy) n1851-04-08 (B15
f31v) SAM m1874-06-02 (M4f18) Domithilde Le-
clerc (Germain & Françoise Gagnon) 2è m1881-
06-07(M11f159v) Marie Lemieux (vve François
Morin) d1909-03-05 (S8f23) (58ans) CC

Julienne (ép.Eloi Lepage) d1888-08-06 (S17
f36v) (88ans) SAM

Rose-Léontine (Jules & Domithilde Leclerc)
n1875-03-04 (B9f30) CC

FINEAULT

Louis (Joseph & Hermine Roy) n1857-03-05 (B11
f59) m1882-05-02 (M3f171v) M.Louise Fournier
(Etienne & Marie Deroy) d1890-02-11 (S2f121v)

(33ans) CC

Louis-Philippe (Philippe & Marie Miville) n
1915-10-29 (B72f149v) d1934-08-24 (S12f97v)
(18ans) CC

Louise (Joseph & Hermine Roy) d1846-.. (S13
f32) (8ans) SAM

Louise (Athanasie & Henriette Bouchard) n1884-
06-04 (B29f24v) m1904-11-21 (M13f138v) Arthur
Pelletier (François & Cécile Roy) CC

Luce (vve René Paradis) d1974-11-20 (S8f103)
(66ans) LC

Madeleine (Arthur & Blanche Ross) n1930-05-18
(B54f9) CC m1953-07-18 Clément Robitaille,
St-Jérôme Mat.

Marc-André (Arthur & Blanche Ross) n1947-06-
02 (B102f95) d1947-06-13 (S21f96v) (10jrs)SAM

Marcelline (vve Isidore Lévesque) d1905-03-28
(S12f194) (88ans) SAM

Marie (Jules & Marie Leclerc) m1892-02-23
(M1f153v) Napoléon Paradis (François & Calix-
ta Marceau) CC d1963-03-06 (S2f235)(88ans) CC

Marie-Anne (Alfred & Béatrice Leclerc) n1874-
02-05 (B5f12) CC

Marie-Anne-Marguerite (Télesphore & Délina
Roy) n1877-02-05 (B5f68v) CC

Marie-Anne-Ernestine (Alfred & Béatrice Le-
clerc) n1884-03-21 (B11f21) d1884-05-01 (S6
f22) (20jrs) CC

PINEAULT

Marie-Anne (Alfred & Béatrice Leclerc) n1885-07-24 (B38f46) CC

Marie-Anne-Eugénie (Athanase & Henriette Bouchard) n1879-05-16 (B45f120v) d1879-05-18(S26f121) (4jrs) CC

Marie-Anne-Antoinette (Athanase & Henriette Bouchard) n1875-07-02 (B43f35v) d1892-08-27 (S14f164) (17ans) CC

Marie-Louise-Adélaïde (Télesphore & Délima Roy) n1885-09-22 (B47f49) CC

Arthur-Martin (Arthur & Blanche Ross) n1946-03-31 (B46f36) SAM m1970-02-21 Edna Leblanc, Sept-Iles

Maurice-Manuel (Arthur & Blanche Ross) n1934-01-09 (B6f84) d1934-01-12 (S1f84) (7jrs) CC

Louis-Norbert (Athanase & Henriette Bouchard) n1882-06-07(B37f172v) m1909-10-26 Alma Gagnon (vve Gervais Gauthier) CC

Nymphodore (Joseph & Hermine Roy) n1849-04-30 (B14f15) SAM m1865-02-25 (M6f3v) Jean Gagnon (Théodore & Hélène Blais, Rim.) CC

Olivette (Arthur & Blanche Ross) n1931-06-20 (B68f33) d1931-09-28 (S23f39v) (4ms) CC

Blanche-Olivette (Arthur & Blanche Ross) n1945-02-03 (B18f277) d1945-04-26 (S15f287v) (3ms) SAM

François-Philippe (Athanase & Henriette Bouchard) n1877-07-10 (B46f77v) m1900-10-23 (M10f69v) Marie Miville (Georges & Rose-de-Lima Lemieux) SAM d1950-01-24 (S2f19v) (72ans) CC

PINEAULT PINEL dit LAFRANCE

PINEAULT

Philippe (Philippe & Marie Miville) n1903-12-

26 (B84f117) d1904-03-28 (S9f123) (3ms) CC

Pierre (Pierre & Angélique Lavoie, Rim.) m
1879-01-08 (M1f109v) Délima Thivierge (Paul &
Ursule Boulay, SAM) CC

Scholastique (ép. François Boulay) d1883-02-01
(S1f195) (86ans) SAM

Simone (Joseph & Luce Pearson, Sayabec) m1955-
07-16 (M3f171) Edwin Harvey (Absolon & Basile
lice Roussel, SPA) LC

Solange (Arthur & Blanche Ross) n1937-02-09
(B13f150) CC m1958-08-19 Chs-Eugène Voyer,
Sept-Iles

Georges-Macaire-Sylvio (Télesphore & Délima
Roy) n1880-03-31 (B22f138) CC

Télesphore (Joseph & Hermine (Roy) m1772-04-17
(M10f87) Délima Roy (Louis & Ursule Lepage) CC

Lionel-Vianney (Arthur & Blanche Ross) n1935-
03-10 (B23f109) CC

Wilfrid (Pierre & Délima Thivierge) n1880-12-
27 (B85f151) CC

Yvonne (Philippe & Marie Miville) n1910-09-16
(B44f47v) d1936-06-26 (S10f137) (25ans) CC

PINEL

Adèle (Ferdinand & Angélique Lefrançois) n
1864-08-02 (B74f72v) SAM

Agnès (Jules & Emilie St-Laurent) n1860-01-27
(B6f2) SAM

PINEL

Alphonse (Frs-Xavier & Olivette Beaulieu) m
1866-01-08 (M3f12v) Adèle Blanchet (Marcel &
Charlotte Gagné) CC

Amarilda-Délina (Joseph & Délina Heppell) n
1885-05-28 (B28f44) CC

Anonyme (Alphonse & Adèle Blanchet)n..d1866-
11-07 (S13f17) SAM

Anonyme (Alphonse & Adèle Blanchet)n..d1885-
02-12 (S4f38) CC

Anonyme (Jean-Claude & Monique Charest)n..
d1971-09-01 (S29f236) SAM

Antoinette (Alphonse & Adèle Blanchet) n1881-
05-28 (B32f158v) CC

Aurore (Alphonse & Adèle Blanchet) n1869-08-
30 (B43f52) CC

Cécile (Jean-Pierre Lafrance dit Pinel)m1866-
02-12 (M8f106) Napoléon dit Paul Gagnon (Hya-
cinthe & Joseph Gagnon dite Bélisle) d1874-
05-08 (S28f107) (26ans) SAM

Célia (Joseph & Délina Heppell) n1879-03-22
(B24f116) CC 2è m1947-11-15 David Incall, N.-
D.-des-Sept-Douleurs Verdun

Délia (Joseph & Délia dite Délina Heppell)
n1870-10-25 (B49f68v) d1878-06-11 (S14f98v)
(28ans) CC

Elzéar (Frs-Xavier & Virginie Pelletier) n
1871-09-17 (B43f77) d1872-11-15 (S17f94v)
(14ms) CC

Adèle-Emiline (Alphonse & Adèle Blanchet)
n1871-02-31 (B15f72v) CC

PINEL

Charles-Epiphane-Emmanuel (Alphonse & Adèle
Blanchet) n1877-12-31 (B1f87v) d1879-08-17

(S38f126) (18ms) CC

Ernest (Ferdinand & Angélique Lefrançois)
n1873-09-09 (B70f93v) SAM

M.-J.-Ernest (Alphonse & Adèle Blanchet) n
1874-09-13 (B55f22v) CC

Ernest (Joseph & Delvina Heppell) n1876-10-15
(B78f62) CC m1913-06-30 Méline Pichette, St-
Augustin Manchester

Ferdinand (Jean-Pierre & Adélaïde Canuel) m
1861-04-30 (M2f19v) Angélique Lefrançois
(Pierre & Marguerite Servant) d1885-10-23
(S33f287v) (48ans) SAM

Ferdinand (Ferdinand & Angélique Lefrançois)
n1871-07-28 (B56f54v) d1872-08-03 (S15f71v)
(1an) SAM

Ferdinand (Napoléon & Marguerite St-Laurent)
n1896-09-23 (B..f106) ML m1942-06-06 Antoi-
nette Gauthier, St-Jacques Mtl 2è m1948-07-03
Simone Day, St-Jacques Mtl

Florida (Alphonse & Adèle Blanchet) n1879-10-
19 (B97f130) CC m1935-03-06 Adélarde Rioux,
St-Nom-de-Jésus Mtl

François (ép.Olivette Beaulieu) d1886-03-13
(S6f59v) (76ans) CC

François-Xavier (Frs-Xavier & Olivette Beau-
lieu) m1866-01-08 (M1f12) Virginie Pelletier
(Félix & Louise Blouin) CC

François (Frs-Xavier & Virginie Pelletier) n
1866-11-18 (B45f17) d1876-07-08 (S15f58)
(9ans) CC

PINEL

Hermélina (Joseph Lafrance dit Pinel & Délina Heppell) n1874-12-12 (B66f26) CC

Jean-François (Jean-Claude & Monique Charest) n1973-11-22 (B107f490) SAM

Jean-Pierre (ép..Adélaïde Canuel) d1862-06-19 (S8f39) (68ans) SAM

Jean-Pierre (Ferdinand & Angélique Lefrançois) n1878-06-04 (B..f128) ML

Joachim (Ferdinand & Angélique Lefrançois) n 1876-06-17 (B..f101) d1880-08-25 (S..f161) (4ans) ML

Louis-Joachim (Ferdinand & Angélique Lefrançois) n1882-07-21 (B11f44v) SM

Joseph (Jules Lafrance dit Pinel & Marie St-Laurent) n1864-02-03 (B23f64v) SAM

Joseph (Ferdinand & Angélique Lefrançois) n 1866-06-06 (B43f113) SAM

Jules (Jules & Marie St-Laurent) n1866-08-16 (B45f113v) SAM

Julie (Chs-Pierre Lafrance dit Pinel & Adélaïde Canuel) m1862-01-07 (M4f31) Jean-Baptiste Verret (Pierre & Eléonore Mahanny) SAM

Léa (Jules & Marie St-Laurent) n1862-02-14 (B18f34) SAM m1921-03-28 Michel Philibert, St-Ulric Mat.

Louis-Napoléon (Alphonse & Adèle Blanchet) n1868-02-24 (B9f31v) d1871-11-24 (S12f80v) (3ans) CC

Adèle-Lucina (Alphonse & Adèle Blanchet) n 1876-03-30 (B29f51v) CC

PINEL

Marguerite (Ferdinand & Angélique Lefrançois)
n1869-07-22 (B55f24) SAM

Marie (Frs-Xavier & Virginie Pelletier)n1869-
01-22 (B6f43v) CC

Marie (Jean-Claude & Monique Charest) n1969-
09-23 (B80f51) d1969-09-27 (S34f51) (4jrs)SAM

Michel (Jean-Bte & Luce Imbeault) m1978-05-27
(M..f143) Johanne Mercier (André & Hélène La-
flamme) ML

Octave-Epiphané (Ferdinand & Angélique Le-
françois) n1880-05-19 (B..f158) ML

Octave (Joseph & Délina Heppell) n1881-07-13
(B44f160v) CC

Philomène (Jules & Marie St-Laurent) n1858-
07-18 (B44f75) SAM

Sara (Ferdinand & Angélique Lefrançois)n1862-
03-07 (B23f35) m1883-11-20 (M12f231) Jean-Bte
Bond (Jacques & Marie Vallée) SAM

Yoland-Stéphane (Victor & Yolande Guimont) n
1968-02-23 (B21f401) SAM

Suzanne (Jean-Pierre & Adélaïde Canuel)m1863-
01-05 (M2f46v) Thomas Gagnon (Hyacinthe & Jo-
seph Gagnon dite Pelletier, LM) d1874-05-04
(S27f106v) (29ans) SAM

Louis-Alphonse-Ulric (Alphonse & Adèle Blan-
chet) n1873-01-18 (B7f97v) CC

Virginie (Jean-Pierre & Adélaïde Canuel) m
1864-03-14 (M5f66v) Joseph Vallée (Pierre &
Marthe Fournier, Montmagny) 2è m1867-01-20
(M3f123v) Alexandre Lavoie (Etienne & Chris-
tine Sirois,LM) d1896-06-27(S..f103)(54ans)ML

PINET

Marie-Anna (Mathias & Monique Ambroise) n1897-02-16 (B36f255) SAM

Jean-Yves-Guy (Laurier & Rose St-Pierre, Ste-Rose-du-Dégelis) m1962-07-21 (M2f95) Lisette Boucher (Albert & M. Anne Boucher) SM

PIPE

M. Antoina (Simon & Angèle Blouin) n1874-12-08 (B3f28) CC (LMs)

Simon (ép. Angèle Blouin) d..enr1879-05-05 (S21 f119v) (84ans) CC

Henriette (Simon & Angèle Blouin) n1871-01-07 (B17f..) d1974-08-25 (S8f21v) (4ans) CC (LMs)

PITEAU

Adhémair (Alexandre & Geneviève Côté) n1868-12-16 (B48f42) CC

Alphonse (Alexandre & Geneviève Côté) m1874-02-16 (M2f12v) Desanges Tremblay (Célestin & Modeste Couturier) CC

Céline (Alexandre & Geneviève Côté) m1877-04-09 (M3f71v) Hilaire Tremblay (Célestin & Modeste Couturier) 2è m1914-11-28 (M0f126v) René Roy (vf Lydia Soucy) d1936-07-27 (S12 f138v) (75ans) CC

Delvina (Alexandre & Geneviève Côté) m1876-01-17 (M1f45v) Joseph Lévesque (Edouard & Catherine Savard) d1876-12-26 (S22f66v) (22ans) CC

Emma (Alexandre & Geneviève Côté) d1873-09-21 (S6f7v) (14ans) CC

Herméline (Alexandre & Geneviève Côté) m1875-07-05 (M4f36) Jean Gagnon (Jean & Virginie Roy) d1918-02-15 (S6f200) (63ans) CC

PITEAU

PITRE

PLAISANCE

PITEAU

Louise Norbert (Alphonse & Desanges Tremblay)
 n1876-12-03 (B87f65) CC

Lucille (Alexandre & Geneviève Côté) n1865-12-25 (B56f11v) CC

Lumina (Alphonse & Desanges Tremblay) n1875-04-17 (B21f31v) CC

Marie-Rose-Anna (Alphonse & Desanges Tremblay) n1878-09-11 (B73f104) d1880-02-14 (S5 f135) (1an) CC

Nymphodore (Alexandre & Geneviève Côté) n1863-12-24 (B11f63) CC

Rose-Anna (Alphonse & Desanges Tremblay) n1881-01-15 (B4f152) CC

PITRE

Antonio-Zénophile (Napoléon & Rose-Alma Labelle, St-Alph.-de-Liguori Hawkesbury Ont.) m1933-10-11 (M3f44v) Rose-Aimée Caron (Téléphore & Delphine Fournier) LM

Léonard (Edouard & Germaine Courchêne, Cap-d'Espoir) m1963-10-19 (M5f25) Blanche-Yvonne Gasse (Jean-Ls & Marthe Lévesque) LM

PLAISANCE

Jane (Louis & Victoria Campion) n1876-04-03 (B5f10) SM

Louis Pandelette dit Plaisance (Augustin & .) m1874-10-04 (M2f2) Victoria Campion (Alexandre & Geneviève St-Laurent) LM

Louis-Alexandre (Louis & Victoria Campion) n1877-10-18 (B15f19) SM



Poitras Antoinette
ép. Georges Fournier
d1979-10-05 A94
SAM



Paradis Angéline
ép. Auréle Fraser
d1989-01-23 A94
SAM



Poitras Eric
f. Richard & Denise
Gagnon
d1986-06-09 A2



Paradis Carmen
ép. Roger Fournier
d1973-08-04 A48
CC



Poitras Luce
ép. Ovide Bernatchez
d1972-04-08 A71
ML



Paradis Jean
ép. Georgiane Bérubé
d1948-02-02 A86
LC

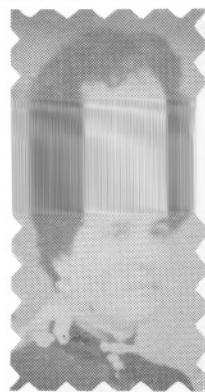

Pelletier Corinne
ép. Auguste Roy
d1928-07-10 A62
CC



Pelletier Charles
ép. Emma Marquis
d1949-06-05 A86
SAM



Pelletier Cléophas
ép. Rosalie Lemieux
d1930-09-03 A63
SAM



Pelletier Blanche
ép. Arthur Côté
d1932-04-30 A38
Matane



Pelletier Chs-Eugène
ép. Juliette Gagné
d1980-12-06 A79
SAM



Pelletier Arthur
ép. Antoinette Lefrançois
d1928-05-21 A60
SAM

PLAMONDON

Guytaine (Marcel & Suzanne St-Laurent) n1964-06-30 (B22f28v) T

Marcel (Antonio & Théotiste Lafontaine, St-Sauveur Shawinigan) m1963-07-06 (M5f10v) Suzanne St-Laurent (Albert & Jeanne Rioux) T

PLANTE

Alexandre-Aimé (Léopold & Jeanne-Aimée Vallée) n1942-07-21 (B20f74) SOA

Jacinthe-Bernadette (Léopold & Jeanne-Aimée Vallée) n1953-12-25 (B41f200) SOA

Bertrande-Raymonde (Chs-Eugène & Edwina Pelletier) n1947-11-08 (B44f135) SOA m1971-09-03 Donald Perreault, Schefferville

Lucie-Carole (Chs-Eugène & Edwina Pelletier) n1952-04-28 (B17f183) SOA

Charles-Eugène (Philippe & M.Louise Heppell) m1937-02-09 (M1f12v) Edwina Pelletier (Téléphore & Zoade Lavoie) SOA 2è m1978-09-23 (M15f95) M.Jeanne Hamilton (Adolphe & Céline St-Pierre) CC

Daniel-Serge (Chs-Eugène & Edwina Pelletier) n1950-03-20 (B11f158) d1950-04-16 (S1f159) (20jrs) SOA

Daniel (j.) (Chs-Eugène & Edwina Pelletier) n1951-02-24 (B5f166v) SOA m1975-11-22 Lisette Lebrun, Schefferville

Denis (j.) (Chs-Eugène & Edwina Pelletier) n1951-02-24 (B4f166v) SOA m1976-10-30 Josette Gendry, St-Esprit Sherbrooke

Francine-Marielle (Léopold & Jeanne-Aimée Vallée) n1949-02-10 (B7f148v) SOA

PLANTE

Marcel-Gabriel (Léopold & Jeanne-Alphéda Vallée) n1955-03-25 (B9f13v) SOA m1987-02-28
Monique Beaumont, St-Jean-de-la-Croix Mtl

Gaston (Chs-Eugène & Edwina Pelletier) n1942-07-01(B18f73v) SOA m1965-06-26 Louise Gobeil, St-Nazaire Chicoutimi

Gilles-Raymond (Chs-Eugène & Edwina Pelletier) n1957-11-08 (B32f43) d1960-08-22(S2f70) (2ans) SOA

Thérèse-Gisèle (Chs-Eugène & Edwina Pelletier) n1940-12-20 (B36f55v) SOA m1964-08-29
André Bédard, N.-D.-de-Grâce Mtl

Jean-Charles (Chs-Eugène & Edwina Pelletier) n1938-03-08(B6f22v)d1939-04-24(S5f35)(1an)SOA

Jean-Charles (Chs-Eugène & Edwina Pelletier) n1953-12-15 (B39f199v) SOA

Jean-Claude (Léopold & Jeanne Vallée) n1960-08-07 (B19f70) SOA

Jean-Léon (Chs-Eugène & Edwina Pelletier) n1945-02-03 (B4f101) SOA m1981-12-28 Marguerite Lebrun, Havre-St-Pierre

Gertrude-Jeannette (Léopold & Jeanne Vallée) n1945-05-13 (B14f104) d1945-11-08 (S5f110v) (5ms) SOA

Johanne (Roger & Pierrette Pelchat) n1963-12-02 (B108f250) CC

Joseph (Léopold & Jeanne-Aimée Vallée) n1959-05-30 (B15f60) d1959-10-31 (S1f60) (1jr) SOA

Laurence-Micheline (Léopold & Jeanne-Aimée Vallée) n1952-1-15 (B38f188) SOA

PLANTE

Gérard-Laurent (Léopold & Jeanne-Aimée Vallée) n1950-01-17 (B3f156v) d1950-05-27 (S2 f159v) (4ms) SOA

Laurette (Léopold & Jeanne-Aimée Vallée) n 1946-06-23 (B9f117) SOA m1965-05-29 Jean-Louis Pilotte, St-Jean-Bte Mtl

François-Léonard (Léopold & Jeanne-Aimée Vallée) n1951-05-02 (B13f168) m1936-07-08(M4f7v) Jeanne-Alphéda Vallée (François & Emérida Thériault) SOA

Louise-Marie (Léopold & Jeanne-Alphéda Vallée) n1956-09-13 (B38f33) SOA m1974-12-26 Denis Painchaud, St-Robert-Bellarmin Mtl

Hélène-Lynda (Léopold & Jeanne-Aimée Vallée) n1958-02-08 (B3f44v) SOA m1979-05-24 Jean Desfossés, St-Robert Bellarmin Mtl

Michel (Joseph & Lumina Lambert, Imm.-Conception Mtl) m1973-12-26 (M61f491) Lise Lévesque (Ls-Georges & Adéla Gagnon) SAM

Nicole-Raymonde (Chs-Eugène & Edwina Pelletier) n1943-11-01 (B25f88) SOA m1967-09-02 André Bergeron, Ste-Praxède Bromptonville

Omer (Paul & Marie Dumont) n1928-04-09(B45 f198v) CC

Paul-Philippe (Paul & Marie Bérubé) m1921-08-16 (M7f36) Marie Dumont (François & Eugénie Isabelle) CC

André-Léopold dit Paul-André (Léopold & Jeanne-Aimée Vallée) n1937-12-12 (B27f19v) SOA m1962-05-06 Denise Vallée, S.-Coeur Mtl

Paul-Yves (Chs-Eugène & Edwina Pelletier) n 1939-08-13 (B23f39) m1961-07-12 (M..f..) Réjeanne Roy (Albert & Jeanne-d'Arc Michaud)SOA

PLANTE FLOURDE

PLANTE

Jean-René (Léopold & Jeanne-Aimée Vallée) n
1944-03-28 (B8f91) SOA m1970-05-30 Yolande
Vallée, St-Joseph Riv.-des-Prairies

Jean-Roger (Léopold & M. Jeanne Vallée) n1939-
06-02 (B16f36v) SOA m1959-10-31 (M10f133)
Pierrette Pelchat (Arthur & Eugénie Hudon) CC

Gérard-Roland (Léopold & Jeanne-Aimée Vallée)
n1947-07-11 (B330f130v) SOA m1970-07-11 Fran-
cine St-Laurent, Longueuil

Sylvain (Roger & Pierrette Pelchat) n1962-01-
04 (B12f194) CC

Sylviane (Chs-Eugène & Edwina Pelletier) n
1948-12-04 (B44f146) SOA m1970-07-18 Jean-Guy
Roy, Ste-Catherine Cté Laprairie

Eugénie-Sylvie (Roger & Pierrette Pelchat) n
1961-01-06 (B6f164v) CC m1983-09-17 Jean St-
Laurent, Rawdon

Thérèse (Paul & Marie Dumont) n1926-04-10
(B34f144) CC m1946-09-11 François Falardeau,
N.-D.-des-Victoires Québec

Françoise-Yvette (Léopold & Jeanne-Aimée Val-
lée) n1941-03-25 (B7f58v) m1959-07-25 (M2f61v)
Jean-Guy Bouthillier (Léopold & Hélène Fou-
rangeau, Ste Marguerite Mtl) SOA

Yvon (Ls-Philippe & Germaine Voyer) m1959-11-
28 (M..f97) Suzanne Lapointe (Adélarde & Béa-
trice Laflamme) ML

FLOURDE

Alain (Gérald & Ghislaine Pelletier) n1975-
01-05 (B2f376) CC

Benoit (Oscar & Simone d'Amours) d1968-04-27
(S9f359) (18ans) CC

PLOURDE

Emma (ép. Joseph Richard) d1928-03-25(S3f109v)
(74ans) SM

Georges (Georges & Lucrece Pelletier) m1874-
12-21 (M..f86) Georgianna Richard (Irénée &
Olympe Dionne) ML

Gérald (Oscar & Simone d'Amours) m1968-10-03
(M28f374v) Ghislaine Pelletier (Roland & Gem-
ma Leclerc) CC

Henri-Fortunat (Stanislas & Marguerite Pou-
lin) n1887-02-28 (B11f76v) CC m1913-04-07 M.
Anne Tremblay, St-T.-d'Aquin Lac-Bouchette

Jennifer-Guylaine (Jean-Chs & Johanne Newbur-
ry) SAM

Josette (Oscar & Simone d'Amours) n1963-03-08
(B32f227v) CC

Mario (Oscar & Simone d'Amours) n1952-05-13
(B66f107v) m1978-07-14 (M9f81) Claudette Pel-
letier (Roger & Hermance Gagnon) CC

Martin-Richard (Raymond & Claudette Pelle-
tier) n1978-02-09 (B7f65) CC

Raymond (Oscar & Simone d'Amours) m1971-09-25
(M28f163) Claudette Pelletier (Rosaire & Flo-
rianne Lajoie) CC

Raynald (Maurice & Liliane O'Connor, RAR) m
1976-10-29 (M41f262) Denise Gendron (Joseph &
Eva Samuel) SAM

Rémi (Georges & Georgianne Richard) m1920-08-
03 (M..f203) Philomène Lapointe (Pierre & Ju-
lie Laflamme) ML

Stanislas (ép. Marguerite Poulin) d1888-11-19
(S10f102v) (48ans) CC

PLOURDE POIRIER

FLOURDE

Stanislas (Stanislas & Marguerite Poulin) n
1888-05-04 (B26f94) CC m1930-05-03 M.Jeanne
Tremblay, St-Thomas Lac-Bouchette

Steeve (Mario & Claudette Pelletier) n1983-
04-06 (B26f340) CC

POIRIER

Jean-Paul-Alain (Antonio & Juliette Sohier)
n1947-10-13 (B178f116) SAM m1970-06-06 Mi-
cheline Deschênes, St-Rémi-de-Métis

Lucie-Anne (Antonio & Juliette Sohier) n1952-
12-01 (B28f108v) d1958-03-21 (S1f157)(5ans)MS

Anne (Yvon & Denise Cousin) n1976-02-15 (B28
f212) SAM

Kathleen-Annie (Antonio & Juliette Sohier) n
1957-08-03 (B19f169) MS m1979-08-25 Robert
Brossort, Lasalle

André-Antonio (André & Alphonsine Beaulieu)
m1946-08-10 (M8f55v) Juliette Sohier (Henri &
Blanche Rioux) MS

Bernardin (Lucien & Joséphine Beaulieu,
Chandler) m1956-09-08 (M4f111v) Thérèse Le-
clerc (Ernest & Irène Rioux) RC

Catherine-M. (Yvon & Denise Cousin) n1977-09-
21 (B73f370v) SAM

Cyrille (Nazaire & Philomène Caron, Cloridor-
me) m1906-05-28 (M2f130) Ida Dubé (Eloi & M.
Anne Langlois) SM

Normand-Dominic (Jacques & Suzanne Vernier)
n1983-08-12 (B9f229v) SM

POIRIER

Marielle-Doris (Alcide & Julienne Vallée) n
1962-06-04 (B7f3) LM

Edgar (Pierre & M.Louise Babin, Bonaventure)
m1958-07-24 (M2f159) Georgette Jauvin (Damase
& Eugénie Henley) MS

André-Francis (Antonio & Juliette Sohier) n
1949-09-22 (B16f82v) d1967-01-13 (S2f27)
(17ans) MS

François (Adrien & Jeannine Leblanc, Murdoch-
ville) m1980-06-20 (M2f241) Carole Lévesque
(Léo & Rita Laflamme) GM

Linda (Henri-Paul & Thérèse Bujold) n1960-06-
10 (B..f102) ML m1979-07-14 Alain Poirier,
St-Vital Mtl

Irène-Lise (Edmond & Laura Henry) n1962-02-04
(B..f121) ML

M. Marthe (Maurice & Lèda Turbide) m1942-04-
08 (M3f20) Willie Nadeau (Louis & Adéline
Boutin, St-Raphaël-de-Bellechasse) SCL

Mélanie (Yvon & Denise Cousin) n1974-08-25
(B52f357) CC

Noëlline (Edmond & Laura Henley) n1963-12-25
(B..f146) ML m1984-05-05 René Galério, St-Da-
mase Mtl

Rodrigue (Emile & Clarisse Poirier) m1967-06-
24 (M..f180) Réjeanne Mercier (Clément & Ali-
ne Ouellet) ML

Roger (Maurice & Lèda Turbide) d1938-09-24
(S17f39v) (4ans) T

Sandra-Hélène (Jacques & Suzanne Vernier) n
1979-03-08 (B2f208v) SAM

POIRIER POITRAS

POIRIER

Théodore-Elie (Elie & Aurélie Banville St-

Octave-de-Métis) m1883-06-05 (M2f204) Eugé-
nie-Thérèse Leclerc (Marcel & Ursule Banvil-
le) (vve Horace Dugas) SAM

M. Anne-Thérèse (Elie & Thérèse Leclerc) n1887-
12-29 (B1f1) SAM

Yvonne-Eva (Thomas & Angéline Leblanc) m1950-
10-30 (M..f204) Guillaume Leblanc (Jean & Jo-
séphine Cyr) ML

POITRAS

Adélaïde (Auguste & Adélaïde Lapointe) n1870-
02-04 (B..f29) m1904-06-23 (M..f97) Noël
Wright (vf Agnès Boulanger) ML

Adèle (Xavier & Marie Labrie) n1882-07-17
(B55f183) SAM m1909-02-25 Alfred Archambault,
St-Joseph Mtl

Adèle (Théophile & Marguerite Henley) n1893-
07-31 (B..f67) d1904-10-11 (S..f102)(11ans)ML

Jeanne-Adéline (Ernest & Joséphine Bernat-
chez) n1934-03-15 (B..f22) ML m1950-05-03 (M5
f218v) Alcidas Béchard (Honoré & Philomène
Dugas) SAM

Théophile-Adrien (Théophile & Marguerite Hen-
ley) n1890-01-09 (B..f32) ML

Laure-Adrienne (Théophile & Marguerite Hen-
ley) n1900-08-08 (B..f46) m1924-02-05 (M..f2)
Ernest Goupil (Narcisse & Philomène Lafontai-
ne) ML

Alain (Antonio & Robertine Roy) n1954-12-23
(B..f33) d1977-08-22 (S..f134) (22ans) ML

POITRAS

Albert (Hubert & Ursule Labrie) n1866-08-18
(B34f16) CC

Alice (Joseph & Delphine Lapointe) n1917-03-
28 (B..f150) d1917-04-22 (S..f152) (15jrs) ML

Ida-Aliette (Antonio & Robertine Roy) n1946-
06-23 (B..f130) m1964-09-19 (M..f153) Jean-
Guy Robinson (Henri & Nathalie Synnett) ML

Alma (Xavier & Marie Labrie) n1878-03-30
(B23f70) SAM

Aphonse (Antoine & Victoria L'Italien) n1878-
06-12 (B43f74) d1882-05-20 (S15f179)(3ans)SAM

Pierre-Alphonse-de-Liguori (Auguste & Adé-
laïde Lapointe) n1883-04-29 (B..f191) ML
m1908-06-16 (M5f9v) Antoinette Labrie (Frs &
Adèle Bérubé) CC 2è m1962-09-22 M.Claire La-
douceur, St-Sacrement Vancouver

Alphonse (Léon & Clémentine Mimeault) n1884-
03-24(B..f202) ML m1912-07-30 Anna Desroches,
Fall-River Mass.

Alphonse (Antoine & Victoria L'Italien)n1887-
05-20 (B46f13) SAM m1908-.. Eva Savard (David
& Marie St-Gelais) SF d1970-04-09 (S13f96)
(82ans) SAM

Alphonsine (Antonio & Robertine Roy) n1949-
08-09 (B..f186) m1970-08-15 (M..f24) Raymond
Miville (Maurice & Marie Côté) ML

Alvine (Ernest & Joséphine Bernatchez) n1943-
03-28(B8f27) SCL m1963-04-24 (M5f269v) Edmond
Daraïche (Eloi & Adélaïde Rioux, LM) SAM

Yvonne-Andréa (Irénée & M.Claire Cloutier) n
1937-10-02 (B..f110) ML m1978-06-29 Clément
Bouchard, St-Rédempteur Matane

POITRAS

Anne-Célanire (Ls-Auguste & Adélaïde Lapointe) n1879-08-17 (B.f142) ML

Anne (Léon & Clémentine Mimeault) n1892-09-02 (B..f58) ML m1917-09-18 Jean-Bte Dugas (St-Eusèbe Mtl

Anne (Théophile & Marguerite Henley) n1896-10-28 (B..f2) ML

Anne-Noëlla (Joseph & Delphine Lapointe) n1926-09-02 (B..f60) d1926-09-27 (S..f64) (lms) ML

Anne (Irénée & M.Claire Cloutier) n1949-01-15 (B..f179) m1970-06-20 (M..f19) Jean-Claude Côté (Georges & Bernadette Gagné) ML

Yvonne-Annette (Alphonse & Eva Savard) n1910-04-04 (B33f355) SAM

Annick (Jean & Ginette Synnett) n1975-10-28 (B9f194v) SM

Annick (Ghislain & Lucie Lalonde) n1980-01-08 (B..f172) ML

Anna-Octavie-Céline (Ls-Auguste & Adélaïde Lapointe) n1885-04-19 (B..f215) ML m1915-10-18 Normand Bossé, Ste-Anne-de-Salem Mass.

Annie (Irénée & M.Claire Cloutier) n1949-01-15 (B..f179) m1974-07-13 (M..f87) Ghislain Bélanger (Chs-Eugène & Gabrielle Pelletier)ML

Anonyme (Michel & Olive Boucher)n.d.enr 1847-07-25 (B.. S32f33v) SAM

Anonyme (Octave & Elmina Henley)n..d..enr. 1898-08-27 (S31f21) SAM

Antoine (Hubert & Ursule Labrie) n1848-02-15 (B16f5v) m1870-04-26 (M6f34v) Victoire L'Italien (Honoré & Olive Michaud) SAM

POITRAS

Antoine (Eugène & Exorée Dugas) n1865-01-10
(B3f80) d1868-07-08 (S11f146) (4ans) SAM

Antoine (Nazaire & Lumina Boucher) n1913-12-
30 (B..f110) ML m1943-08-21 (M4f37v) Roberti-
ne Roy (Alphonse & Alphonsine Paquet) LM d
1974-04-09 (S..f78) (60ans) ML

Antoinette (Amtoine & Victoria Litalien) n
1885-05-14 (B40f275v) m191-07-118 (M16f22v)
Georges Fournier (Joseph & Adèle St-Laurent)
d1979-10-05 (S25f67) (94ans) SAM

Appoline (ép. Joseph Boucher) d1888-10-28 (S..
f20) (78ans) ML

Appoline (Joseph & Priscille Pelletier) n1843-
08-23 (B45f17v) d1846-10-27 (S31f33v) (3ans) SAM

Emile (Nazaire & Lumina Boucher) n1917-07-02
(B..f154) d1952-01-17 (S..f219) (34ans) ML

Arthur (Eugène & Exorée Dugas) n1857-03-10
(B13f59v) SAM

Junnah-Calixte-Edmond dit Athanase (Eugène &
Exorée Dugas) n1861-10-07 (B61f26) d1868-07-
11 (S15f146v) (6ans) SAM

Auguste (Amable & Marie Deschênes) m1865-07-
17 (M11f90v) Adélaïde Lapointe (François &
Adélaïde Turgeon) SAM (ML)

Auguste (Auguste & Adélaïde Lapointe) n1869-
02-04 (B..f15) ML

Augustine (Eugène & Exorée Dugas) n1849-12-25
(B2f21) SAM

Azilda-Almanda (Virgile & Almanda Henley) n
1885-05-08 (B..f215) ML

Bélanise (Léon & Marie Henley) n1873-07-13
(B..f72) ML

POITRAS

Bernadette (Alphonse & Eva Savard) n1922-10-09 (B69f59v) m1954-08-12 (M19f126) Jean-Pierre Desroches (Benoit & Delima Richard) SAM

Berthe (Adélarde & M.Louise Lebideau) n1931-05-24 (B53f101) SAM

Caroline (Hubert & Ursule Labrie) d1858-06-21 (S5f74v) (5ans) SAM

Caroline (Hubert & Ursule Labrie) m1879-09-23 (M..f146) Timothée Auclair (Timothée & Julie Castonguay) d1903-10-11 (S..f89) (45ans) ML

Catherine (Hubert & Ursule Labrie) m1882-11-07 (M9f189v) Esdras Brisebois (Louis & Esther Vion) d1932-02-17 (S3f122v) (69ans) SAM

Cécile (François & Henriette Vallée) n1844-12-26 (B34f40v) SAM

Cécile (Georges & Georgianna Gosselin) n1925-12-08 (B..f39) ML m1948-09-29 André Leboeuf, N-D.-des-Sept-Douleurs Mtl

Céline (Amable & Desanges Guimont) m1868-09-29 (M..f9) Baptiste Bernatchez (Louis & Marcelline Gaudreau) ML

Céline (Ernest & Anna Savard) n1930-04-30 (B40f70v) SAM m1959-11-14 Yvan Dion, St-Viateur Outremont Mtl

Charles-Borromée (Lauréat & Clara Bernatchez) n1911-09-22 (B..f73) ML

Claire (Léon & Clémentine Mimeault) n1875-02-21 (B..f89) ML

Claire (Antonio & Robertine Roy) n1944-06-03 (B16f43v) LM m1963-09-28 (M..f142) Paul-Armand Gaumond (Honoré & Anastasie Desrochers) ML

POITRAS

Clara (Michel & Olive Boucher) n1849-03-16
(B37f18) SAM m1885-10-04 (M..f221) Cléophas
Lemieux (Pascal & Mathilde Guimont) d1930-08-
19 (S..f185) (81ans) ML

Clara (Zénon & Clémentine Mimeault) m1898-02-
08 (M..f15) Zénon Lemieux (Honoré & Cécile
Fournier) d1915-08-25 (S..f130) (40ans) ML

Clément (Michel & Bernadette Poitras) n1945-
06-19 (B..f103) ML m1967-03-11 Ghislain Bè-
lisle, St-Jérôme Terrebonne

Clémentine (Georges & Georgianna Gosselin) n
1908-01-09(B..f15) m1934-06-06(M..f25) Thomas
Tremblay (Grégoire & Rose-Anna Coulombe) ML

Corinne (Alphonse & Eva Savard) n1914-03-28
(B34f103v) m1939-09-06 (M15f41v) Claude L'I-
talien (Joseph & Eliane Gauthier, LM) SAM

Dany (Rêjean & Suzanne Larocque) n1974-05-06
(B..f81) ML

David (Joseph & Delphine Lapointe) n1924-02-
23 (B..f3) d..enr1924-06-17 (S..f6) (4ms) ML

David (Joseph & Delphine Lapointe) n1928-02-
25 (B..f105) ML

Delphine (Ernest & Azilda Daraïche) n1916-05-
25 (B..f139) ML

Démerise (Léon & Clémentine Mimeault) n1872-
01-27 (B..f52) ML

Arthur-Edgar (Georges & Georgianna Gosselin)
n1924-02-06(B..f2) ML m1951-09-05(M3f88) Thé-
rèse Castonguay (Ovide & Emilia Robinson) RC

Edmond (Théophile & Marguerite Poitras)n1891-
12-12 (B..f52) ML

POITRAS

Jean-Edouard (Antoine & Victoria Litalien) n
1882-03-08 (B22f174) d1882-04-14 (S9f177)
(1ms) SAM

Elianne-Simone (Nazaire & Lumina Boucher) n
1918-09-11 (B..f173) ML

Elisa (Michel & Olive Boucher) n1864-09-03
(B95f76v) SAM

Elisa (Antoine & Victoria Litalien) n1873-08-
14 (B66f92v) d1874-04-12 (S20f104v) (8ms) SAM

Elise (Michel & Olive Boucher) n1866-06-24
(B49f114v) SAM

Elisée (Joseph & Priscille Pelletier) n1850-
04-02 (B1f21) d1850-11-15 (S4f32v) (7ms) SAM

Elmire (Xavier & Marie Labrie) n1874-09-27
(B69f115v) d1875-02-17 (S7f123v) (5ms) SAM

Emilien (Théophile & Marguerite Henley)n1895-
02-17 (B..f86) ML

Enédine (Alphonse & Antoinette Labrie) n1909-
04-16 (B39f321) SAM m1931-07-14 Jules Ther-
rien, St-Paul Alberta

Eric-Henri-Paul (Réjean & Suzanne Larocque) n
1976-05-03 (B36f224) SAM

Eric (Réjeanne Poitras) n1978-07-04(B.f145)ML

Ernest (Antoine & Victoria Litalien) n1876-
08-16 (B55f32) d1898-11-14 (S40f26)(22ans)SAM

Ernest-Albert (Eugène & Marie Henley) n1889-
09-26 (B..f29) m1910-01-22 (M..f47) Azilda
Daraïche (François & Lumina Lévesque) 2è m
1919-10-06 (M..f187) Joséphine Bernatchez
(Télesphore & Joséphine Henley) ML



Pouliot M. Paule
ép. Gérard Lebreux
d1983-07-27 A56
LC



Pouliot Régina
ép. Ulric Tanguay
d1949-06-04 A59 LC



Pouliot Mario
f. Valmont & Lucille
Lafontaine
d1960-03-08 A7 LC



Poitras Marguerite
f. Alphonse & Eva Savard
d1981-08-07 A65
SAM

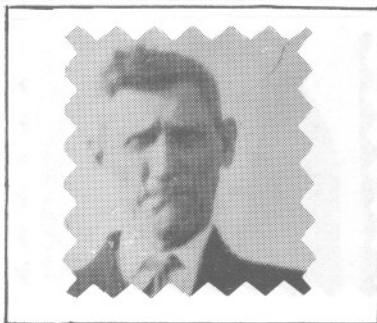

Pouliot Pierre
ép. M. Louise Harrisson
d1951-03-11 A69
LC



Poitras Elise
f. d'Auguste
d1898-04-13 A20
Salem Mass.



Pelletier Annie
f. Joseph & Amanda Turcotte
d1971-03-20 A64
SAM

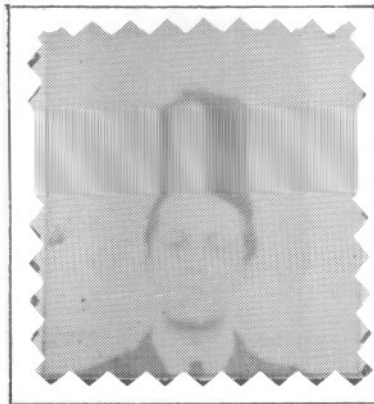

Pelletier Ephrem
f. Arthur & Antoinette
Lefrançois
d1912-05-11 A18 SAM



Pelletier Anne-Marie
ép. Conrad Chenel
d1975-03-21 A68
SAM

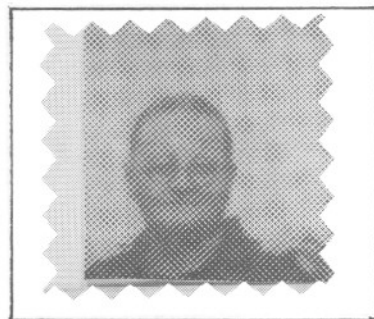

Pelletier Appoline
ép. Alexandre Deroy
d1957-09-28 A87
SAM



Pelletier Antoinette
ép. Emile Lepage
d1950-08-07 A65
SAM



Pelletier Alice
f. Antoine & Emma Perrée
d1916-06-24 A24
SAM

POITRAS

Ernest (Octave & Lumina Henley) n1896-02-25
(B8f32v) CC

Eugène (Joseph & Félicité Dandurand) m1848-
08-21 (M7f11) Exorée Dugas (Michel & Geneviève
Trudel) SAM

Eugène (François & Henriette Vallée) n1846-
08-04 (B43f13v ind.Mat) SAM

Eugène (Pierre & Marguerite Bergeron, ML)
m1871-01-12 (M2f45) Marie Henley (Patrick &
Marguerite Marin, MS) SAM

Virgile-Eugène (Eugène & Marie Henley) n1882-
10-05 (B..f186) ML 2è m1925-07-20 Rose-Alma
Champagne, Sudbury Ontario

Eugénie (Eugène & Marie Henley) n1876-04-18
(B..f99) ML

M.Anne-Eugénie (Antoine & Victoria Litalien)
n1886-04-10 (B27f127v) m1904-09-06 (M23f170v)
Joseph Tanguay (vf Rébecca Pelletier) d1959-
10-10 (S27f101) (79ans) SAM

Evague (Nazaire & Lumina Boucher) n1910-10-21
(B..f58) ML

Félénise (Joseph & Priscille Pelletier) d1847-
09-15 (S15f10) (16jrs) SAM

Félénise (Eugène & Marie Henley) m1897-11-24
(M..f12) Ernest Malenfant (Joseph & Ursule
Bond) d1900-09-27 (S..f48) (24ans) ML

François-Xavier (Jean-Frs & Henriette Vallée)
n1842-03-22 (B17f3) m1865-07-17 (M8f85v) Adé-
laïde Lafontaine (vve Hubert Castonguay) SAM

François-Maxime (Auguste & Adélaïde Lapointe)
n1871-09-05 (B..f44) ML

POITRAS

François-Xavier (Joseph & Priscille Pelletier) m1872-11-26 (M1f76v) Marie Labrie (Joseph & Flavie Caron) SAM

François (Xavier & Marie Labrie) n1885-04-20 (B34f274) SAM

François-Eugène (Ernest & Azilda Daraiche) n1911-12-13 (B..f78) d1929-07-16 (S..f145) (17ans) ML

Joseph-Marie dit Frédéric (Eugène & Exorée Dugas) n1859-04-08 (B14f87) SAM

Gabrielle (Georges & Georgianna Gosselin) n1910-01-13 (B..f48) ML m1952-07-17 Alfred Tremblay, Verdun Mtl

Gabrielle (Ernest & M.Anne Savard) n1925-03-04 (B24f155v) d1925-08-15 (S15f168v) (5ms)SAM

Gaston-René (Irénée & M.Claire Cloutier) n1944-05-09 (B..f80) m1982-07-24 (M..f214) Olive Boucher (Fernand & Thérèse Réhel) ML

Geneviève (ép.Jean-Bte Samson) d1873-05-31 (S..f69) (70ans) ML

Georges (Xavier & Marie Labrie) n1873-04-23 (B42f85) SAM

Georges (Léon & Clémentine Mimeault)n1882-12-04 (B..f185) m1907-01-07 (M..f1) Georgianna Gosselin (Marcel & Marie Poitras) d1942-06-14 (S..f47) (59ans) ML

Georges-Henri-Emilien (Roméo & Agnès Thériault) n1938-06-26 (B..f127) ML m1961-09-30 Thérèse Bélanger, St-Tharcisus

Claire-Georgette (Georges & Georgianna Gosselin) n1922-04-15 (B..f226) m1945-07-02 (M..f105) Camille Bernatchez (Alphonse & M.Louise Lapointe) ML

POITRAS

Gérard (Joseph & Priscille Pelletier) n1852-01-15 (B5f2) SAM

Germaine (Télesphore & Alice Dunn) n1925-05-26 (B..f23) d1930-03-29 (S..f168) (4ans) ML

Gertrude (Joseph & Delphine Lapointe) n1919-07-18 (B..f184) m1948-02-09 (M..f164) Roger Mercier (Adélard & Anésie Lemieux) ML

Gervais (Joseph & Delphine Lapointe) n1921-04-23 (B..f214) ML

Ghislain (Antonio & Robertine Roy) n1951-06-05 (B..f210) ML m1978-07-22 (M1f185) Lucie Lalonde (Marcel & Colette Auclair) RC

Ghislaine-Doria (Georges & Georgianna Gosse-
lin) n1933-02-21(B..f266) m1952-06-11(M..f223
Paul-Marie Lemieux (Fénélon & Anne-Marie La-
flamme) 2è m1966-07-02 (M..f172) Marc Desjar-
dins (Philippe & Loretta Bouchard) ML

Ghislaine (Raymond & Jacqueline Leblanc) n
1953-10-23 (B..f21) ML m1974-07-13 Norbert
Yvers, St-Hubert Chambly

Gisèle (Télesphore & Alice Dunn) n1928-03-30
(B..f107) d1946-09-05 (S..f136) (18ans) ML

Gratia-Adrienne (Virgile & Amanda Henley) n
1883-10-17 (B..f196) ML m1910-09-05 Désiré
Bertrand, St-Jacques Mtl

Harold (Normand & Julienne Pelletier) n1960-03-29 (B41f121) SAM

Jean-Baptiste-Hector (Joseph & Edwidge Four-
nier) n1902-05-22 (B..f70) ML m1921-08-31
Philomène Ross, St-Ulric

Henri-Georges (Ernest & Joséphine Bernatchez)
n1947-02-17 (B4f59v) SCL m1978-05-27 Manon
Harvey.

POITRAS

Hubert (Jean-Bte & Olive Moreau) m1847-01-07
(M1f20v) Ursule Labrie (Alexandre & Marguerite
Marceau) d1900-03-14 (S6f56v) (82ans) SAM

Carmen-Huguette (Irénée & M.Claire Cloutier)
n1940-08-18 (B..f12) ML

François-Irénée (Théophile & Marguerite Hen-
ley) n1907-04-30 (B..f6) m1936-12-31 (M..f85)
M.Claire Cloutier (Anthyme & Yvonne Fran-
coeur) d1975-02-21 (S..f99) (67ans) ML

Jacques (Ernest & M.Anna Savard) n1934-02-08
(B18f178) SAM m1960-06-27 Lorraine Jean, St-
Rémi-de-Price

Jean-de-Bréboeuf (Ernest & Anna Savard)n1926-
09-13 (B69f207) SAM m1950-06-03 Aurore Bouf-
fard, St-Victor-de-Matane

Jean (Edgar & Thérèse Castonguay) n1954-08-15
(B..f29) ML m1980-12-12 (M6f216v) Ginette
Synnett (Félix & M.Paule Clavet) SM

Jean-Baptiste-Roméo (Nazaire & Lumina Bou-
cher) n1908-06-24 (B..f24) ML

Jean-Eudes (Irénée & M.Claire Cloutier)n1942-
06-21 (B..f48) d1957-09-27 (S..f71) (15ans)ML

Jean-Marie (Xavier & Marie Labrie) n1876-01-
27 (B6f21v) SAM m1930-07-05 Philomène Para-
dis, La-Nativité Ontario

Jean-Paul (Alphonse & Eva Savard) n1929-05-15
(B46f40v) m1956-10-09 (M32f254v) Arlette Che-
neau (Emile & Lucie Gallois, N.-D. Qué) SAM

Jean-Paul (Léon & M.Ange Lamarre) n1942-05-10
(B..f45) ML

Jean-Pierre (Auguste & Adélaïde Lapointe) n
1873-02-06 (B..f66) ML

POITRAS

Jeannette (Georges & Georgianna Gosselin) n
1927-12-14 (B..f100) ML m1952-12-06 Marcel
Ménard, Mtl

Fabien-Joachim (Lauréat & Clara Bernatchez) n
1924-04-28 (B..f5) d..enr1924-05-18 (S..f6)
(3sem.) ML

Joachim (Nazaire & Lumina Boucher) n1924-08-
08 (B..f8) ML m1951-12-29 Simone-Andrée
Lebeau, Mtl

Jocelyne (Irène & M.Claire Cloutier) n1945-
08-18 (B..f109) m1967-07-22 (M..f182) Albert
Thibault (Nicolas & ..) ML

Joseph (ép. Marie Durand) d1850-02-19 (S5
f24v) (99ans) SAM

Joseph (ép. Priscille Pelletier) d1882-10-08
(S26f188) (75ans) SAM

Joseph (Joseph & Priscille Pelletier) n1845-
06-11 (B48f42v) d1846-10-14 (S29f33)(16ms)SAM

Joseph (Joseph & Priscille Pelletier) n1849-
04-07 (B9f14v) d1849-06-09 (S2f20) (2ms) SAM

Joseph-Delmare (Hubert & Ursule Labrie)n1856-
05-20 (B29f50v) d1858-06-18 (S5f74v)(2ans)SAM

Joseph (Léon & Clémentine Mimeault) m1900-02-
26 (M..f41) Edwidge Fournier (Edouard & Vir-
ginie Lemieux) 2è m1908-01-07 (M..f15) Del-
phine Lapointe (Pierre & Julie Laflamme) d
1947-05-20 (S..f149) (70ans) ML

Joseph-François-Elie-Augustin-Désiré (Ls-Au-
guste & Adélaïde Lapointe) n1881-09-17 (B..
f175) m1903-07-20 (M..f85) Eugénie Blanchet
(Edouard & Marie Boucher) ML

Joséphine (Michel & Olive Boucher) m1874-08-
25 (M..f84) Joseph Gagné (Thomas & Marguerite
Robinson) ML

POITRAS

Justine (François & Henriette Vallée) n1843-07-25 (B38f16) SAM

Langis (Eugène & Inerese Castonguay) n1958-03-03 (B..f76) ML m982-07-09 Lise Daraiche, SAM

Laure-Emilie (Antoine & Victoria Litalien) n1883-07-20 (B58f208) SAM

Fabien-Lauréat (Léon & Clémentine Mimeault) n1881-01-20 (B..f169) m1910-01-10 (M..f45)
Clara Bernatchez (Charles & Joséphine Caron) d1929-11-22 (S..f159) (49ans) ML

Laurent (Lauréat & Clara Bernatchez) n1918-07-21 (B..f171) ML m1955-08-20 Claire Lajeunesse, Mtl

M.Berthe-Laurette (Alphonse & Eva Savard) n1912-03-05 (B17f40v) SAM Prof.rel.1935-08-06
Sr-M.-Ange, Sr-St-Paul-de-Chartres SAM

Alice-Laurette (Georges & Georgianna Gosselin) n1916-05-23 (B..f139) m1941-08-27 (M..f32)
Léopold Bernatchez (Alphonse & M.Louise Lapointe) ML

Léandre (Léon & M.Ange Lamarre) n1940-08-15 (B..f12) ML m1967-12-30 Solange Boulet, Qué.

Léocadie (Eugène & Exorée Dugas) n1854-10-02 (B59f30v) SAM m1876-10-10 (M..f103v) Godefroi Mercier (Pierre & Zoé Bernatchez) ML

Léon (Pierre & Marguerite Bergeron) n1847-09-15 (B3f16) SAM m1869-04-19 (M..f17) Clémentine Mimeault (J.-Baptiste & Marcelline Bélanger) d1933-04-29 (S..f2) (85ans) ML

Léon (Léon & Clémentine Mimeault) n1876-11-12 (B..f105) ML

Léon (Eugène & Marie Henley) n1885-03-20 (B..f212) ML

POITRAS

Pierre-Léon (Joseph & Delphine Lapointe) n
1909-04-20 (B..f33) ML m1935-12-28 (M27f130)
M.Ange Lamarre (Edmond & Florida Blanchet) CC

Léontine (Michel & Olive Boucher) n1855-03-30
(B16f36v) SAM m1873-08-18 (M..f73) Virgile
Henley (Patrick & Basilice Lafontaine) d1898-
04-05 (S..f17) (43ans) ML

Léontine (Léon & Clémentine Mimeault) n1888-
04-13 (B..f13) m1905-11-28 (M..f120) Pierre-
Stanislas Létourneau (Louis & Zoïle Lemieux)
d1956-05-13 (S..f51) (68ans) ML

Liliane-Simone (Nazaire & Lumina Boucher) n
1920-05-31 (B..f199) ML m1948-04-01 Godefroi
Thibault, St-Jacques Mtl

Linda (Edgar & Thérèse Castonguay) n1959-03-
03 (B..f89) ML m1983-08-05 Mario Desrosiers,
Baie-Comeau

Lise (Irénée & M.Claire Cloutier) n1956-04-22
(B..f48) ML

Louis-Alfred (Antoine & Victoria Litalien) n
1875-06-05 (B41f5v) SAM

Louis-Alfred (Alphonse & Eva Savard) n1909-
01-13 (B3f313v) d1909-01-18 (S4f315)(6jrs)SAM

Louis (Joseph & Delphine Lapointe) n1918-04-
25(B.f167) ML m1948-06-26 Fleurette Bergeron,
Mtl 2è m1971-1-27 Aline Durocher, Terrebonne

Louis-Marie (Alphonse & Eva Savard) n1927-01-
22 (B4f220v) SAM m1965-07-05 Rose-Anna Dubé,
St-Jérôme Mat.

Louis-Philippe (Eugène & Exorée Dugas) n1851-
03-28 (B14f31v) SAM

Louise-Joséphine-Elise (Ls-Auguste & Adélaïde
Lapointe) n1877-08-22 (B..f117) ML

POITRAS

Luce-Edith (Joseph & Edwidge Fournier) n1901-01-29 (B..f53) m1935-10-30 (M..f54) Ovide Bernatchez (Stanislas & Anna Lapointe) d1972-



Lucette-Martine (Odilon & Rita Lefrançois) n1951-08-22 (B111f227v) SAM m1970-11-14 Laurier Arseneault, St-Joseph Sept-Iles

Lucien (Odilon & Rita Lefrançois) n1954-02-27 (B44f96v) SAM

Lucille-Valentine (Alphonse & Eva Savard) n1920-01-21 (B5f269v) SAM m1970-02-28 Omer Boisclair, Val-David d1988-01-16 (68ans) SAM

Clara-Lucienne dite Lucille (Georges & Georgianna Gosselin) n1918-01-30 (B..f163) ML m1959-12-05 Ls-Georges Hamel, St-Jean-Bte Mtl

Lydia (Virgile & Amanda Henley) n1887-03-01 (B..f3) ML

Lydia (Théophile & Marguerite Henley) n1899-01-29 (B..f25) m1919-06-18 (M..f183) Elzéar Mimeault (Luc & Georgianne Clarke) ML

Thérèse-Madeleine (Georges & Georgianne Gosselin) n1930-1-25 (B..f195) ML m1960-12-24 Fernand Bélanger, St-Jean-Berchmans Mtl

Georges-Marcel (Georges & Georgianne Gosselin) n1914-08-09 (B..f116) d1942-08-25 (S..f52) (28ans) ML

Marcel-Adrien (Roméo & Agnès Thériault) n1942-01-31 (B11f27) CC m1965-07-31 Monique Bélanger, St-Tharcisius-de-Matapédia

Marcel (Edgar & Thérèse Castonguay) n1955-10-21 (B..f44) ML

Marcelline (Michel Poitras & Olive Boucher) n1859-10-19 (B61f95) SAM

POITRAS

Marguerite (Alphonse & Eva Savard) n1916-02-14 (B19f165) SAM

Marguerite (Roméo & Agnès Thériault) n1940-01-01 (B..f1) ML

Maria (Nazaire & Lumina Boucher) d1920-05-09 (S..f198) ML

Marie (Joseph & Priscille Pelletier) n..enr 1842-06-26(B5f1v) d1846-10-16(S30f33)(4ms)SAM

Marie (Michel & Olive Boucher) m1864-11-21 (M14f77) Marcel Gosselin (Michel & Marie Vallière) d1910-04-26 (S..f52) (65ans) ML

Marie (Irénée & M.Claire Cloutier) n1961-01-22 (B..f109) ML

Marie (Eugène & Marie Henley) n1875-04-01 (B.f91) d1875-04-16 (S..f91) (16jrs) ML

Marie-Adélaïde (Hubert & Ursule Migneault) m 1884-04-29 (M12f244v) Elzéar Dugas (Louis & Elisabeth Vallée) d1946-12-05 (S44f69v) (88ans) SAM

Marie-Ange-Marcelle (Nazaire & Lumina Boucher) n1909-07-27 (B..f38) m1930-11-26 (M..f192) Joseph Thibault (Sigefroi & Hélène Cotton) ML

Marie-Anna-Emilie (Joseph & Delphine Lapointe) n1915-02-05 (B..f123) m1944-07-19(M..f85) Achille Robinson (Edouard & Mélina Bernatchez) ML

Marie-Anne (Théophile & Marguerite Henley) m 1936-11-11 (M..f82) Georges-Adrien Blanchet (Louis & Philomène Lemieux) ML

POITRAS

Marie-Appoline (Eugène & Marie Henley) n1880-02-09 (B..f154) m1904-01-09 (M..f92) William Robinson (Magloire & Malvina Roy) d1918-04-14

(S..f166) (Jans) ML

Marie-Paule (Ernest & Anna Savard) n1929-04-10 (B37f39) SAM m1951-07-19 Alfred Lavoie, St-Adelme Mat.

Marie-Rose-Thérèse (Lauréat & Clara Bernatchez) n1927-08-11 (B..f92) ML m1954-05-29 Lucien Lussier, St-Jean-Bte Mtl

Mariette (Ernest & Anna Savard) n1923-03-21 (B19f74) SAM m1945-09-06 Albert Bouffard, St-Adelme Mat.

Marjolaine (Normand & Lucienne Pelletier) n1956-06-11 (B95f232) SAM m1975-07-12 Claude Tremblay, St-Vincent-de-Paul Mtl

Martha-Irène (Lauréat & Clara Bernatchez) n1912-09-26 (B..f92) ML

Martial (François & Henriette Vallée) n1850-07-29 (B23f25) SAM

Martin (Réjeanne Poitras) n1974-02-02 (B..f78) ML

Martine (Odilon & Rita Lefrançois) n1961-07-22 (B98f184) SAM m1991-07-26 Yves-Marie Harvey (Marcel & Marie Michaud, Amqui) LM

Chantal-Caroline-Martine (Paul-Aimé & Huguette Gagné) n1969-03-27 (B25f489) SAM

Mathias (Eugène & Marie Henley) n1878-02-24 (B..f1250) ML

Maxime (Joseph & Delphine Lapointe) n1925-06-18 (B..f25) ML m1953-12-26 M.Rose Tremblay, N.-D.-de-Grâce Mtl

POITRAS

Mélanie (Jean & Ginette Synnett) n1983-04-12
(B5f228v) SM

Michel (ép.Olive Boucher) d1910-01-11 (S..
f46) (89ans) ML

Michel (Nazaire & Elmina Boucher) n1912-03-21
(B..f81) ML m1942-06-17 (M1f28) Bernadette
Roy (Alphonse & Alphonsine Paquet) LM d1980-
08-03 (S..f183) (68ans) ML

Moïse-Raymond (Ernest & Joséphine Bernatchez)
n1932-08-31 (B..f255) d1932-10-29 (S..f257)
(2ms) ML

Monique (Jean & Aurore Bouffard) n1954-01-30
(B12f168v) CC m1975-06-03 Michel Fournier,
St-Victor-de-Matane

Nazaire (François & Henriette Vallée) n1852-
02-24 (B35f7) SAM

Nazaire (Michel & Aline Boucher) n1869-01-15
(B..f16) m1906-11-16 (M..f133) Elmina Boucher
(Anthyme & Hélène Ross) d1946-05-09 (S..f126)
(77ans) ML

Nora-Alphonsine (Michel & Bernadette Roy) n
1943-03-27 (B..f60) m1962-09-29 (M11f101)
Ovila Bonneau (Lauréat & Angéline Côté) SM

Norbert (Hubert & Ursule Mignault) n1851-04-
19 (B20f33) SAM

Normand (Ernest & Joséphine Bernatchez)n1928-
06-03(B..f111) ML m1956-01-19(M4f210v)Lucien-
ne Pelletier (Edmond & M.Anne Thériault) SAM

Nymphodore (Hubert & Ursule Migneault) n1849-
06-18 (B44f19) SAM m1870-05-23 (M12f65v) Al-
fred Litalien (Honoré & Olive Michaud) CC d
1937-05-19 (S18f231v) (78ans) SAM

POITRAS

Octave (Antoine & Victoria Litalien) n1871-02-07 (B7f46) m1894-04-03 (M4f165v) Lumina Henley (Virgile & Léontine Poitras)d1900-04-

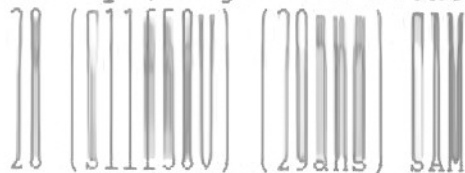

Odile-Poméla (Virgile & Amanda Henley)n1889-03-31 (B..f25) ML

Odile (Joseph & Delphine Lapointe) n1910-04-28 (B..f52) m1930-07-09 (M..f181) Isidore Bernatchez (Stanislas & Anna Lapointe) ML

Odilon (Ernest & Joséphine Bernatchez) n1926-03-16 (B..f45) ML m1950-11-18 (M7f105) Rita Lefrançois (Armand & Odina Lévesque) LM

Omer (Théophile & Marguerite Henley) n1902-09-18 (B..f75) d1923-07-03 (S..f236)(21ans)ML

Patrick (Irénée & M.Claire Cloutier) n1950-08-12 (B..f199) m1976-06-19 (M..f120) Micheline Mercier (Germain & Angéline Dugas) ML

Raoul-Patrick (Yvan & Francine Brisebois) n1975-05-11 (B32f126) SAM

Paul-Isidore (Joseph & Delphine Lapointe) n1913-03-28 (B..f98) m1937-09-29 (M..f109) Zoïle Fournier (Emile & Scholastique Mismeault) d1941-06-25 (S..f29) (28ans) ML

François-Paul-Aimé (Ernest & Joséphine Bernatchez) n1936-08-12 (B6f87v) SM m1965-07-10 Régina-Nicole Tancrède, St-Alexandre

Paul-Emile (Paul & Zoïle Fournier) n1938-06-18 (B..f126) ML m1965-10-09 Huguette Gagné, La Visitation Mtl

Léonie-Pauline (Paul & Zoïle Fournier) n1939-08-16 (B..f160) ML

POITRAS

Philiias (Léon & Clémentine Mimeault) n1890-08-23 (B..f40) d1908-09-04 (S..f27) (18ans)ML

Louis-Philippe (Nazaire & Lumina Boucher) n1915-05-04 (B..f125) ML m1946-12-14 Christine Pelletier, St-Jacques Mtl d1981-10-23 (S..f203) (66ans) ML

Philomène (Joseph & Priscille Pelletier) n1847-08-09 (B68f35) SAM

Philomène (Léon & Clémentine Mimeault) n1873-11-16 (B..f76) d1874-12-23 (S..f77) (1ms) ML

Philomène (Léon & Clémentine Mimeault) n1879-01-12 (B..f135) m1901-11-26(M..f65) Maxime Provost (Louis & Délima Boulay) d1955-07-25 (S..f40) (76ans) ML

Pierre (ép.Marguerite Bergeron) d1873-05-01 (S..f68) (67ans) ML

Pierre-Virgile (Michel & Olive Boucher)n1857-02-16 (B43f65) SAM (ML) m1882-02-14 (M2f171) Amanda Henley (Patrick & Basilice Lafontaine, MS) SAM

Pierre (Eugène & Marie Henley) n1871-12-24 (B..f49) ML

Pierre-Télesphore (Léon & Clémentine Mimeault) n1886-04-30 (B..f229) ML m1914-05-11 Louise-Alice Dunn, St-Eusèbe-de-Verceuil Mtl

Pierre (Joseph & Delphine Lapointe) n1916-03-23 (B..f137) ML m1948-02-09 Olivette Trudeau, St-Jean-Bosco Ottawa

Pierre-Octave (Ernest & Anna Savard) n1936-08-08 (B74f243v) SAM m1957-08-17 Nicole Houde, Ste-Jeanne-d'Arc Camp Valcartier

POITRAS

Pierrette (Ernest & Anna Savard) n1937-12-04
(B95f281v) SAM m1960-05-01 Paul-André Roy, MJ

Régis (Léon & M.Ange Lamarre) n1944-07-04
(B72f91) CC m1973-07-27 (M7f179) Georgette
Déry (Emilien & Florence Pelchat) SM d1973-
09-06 (S..f70) (29ans) ML

Régis (Odilon & Rita Lefrançois) n1957-12-16
(B193f18v) SAM

Réjean (Michel & Bernadette Roy) n1947-06-10
(B..f151) ML m1972-12-22 Suzanne Larocque,
Cathédrale St-Jérôme

Réjeanne (Michel & Bernadette Roy) n1955-08-
23 (B..f42) ML

René (Patrick & Micheline Mercier) n1977-12-
28 (B..f138) ML

Léo-Richard (Théophile & Marguerite Henley) n
1904-12-30 (B..f106) d1984-05-10 (S..f235)
(80ans) ML

Philomène-Rita (Georges & Georgianna Gosse-
lin) n1920-05-15 (B..f198) m1962-09-05 (M..
f127) Urgel St-Pierre (vf Ida St-Pierre) ML

Cécile-Rita (Alphonse & Eva Savard) n1925-01-
04 (B4f150v) m1957-04-24 (M3f282v) Marcel St-
Pierre (Albert & M.Anne Vallée) SAM

Roméo (Théophile & Marguerite Henley) n1910-
01-14 (B..f46) m1937-04-07 (M..f99) Agnès
Thériault (Ovide & Eliane Gagné, SAM) ML

Rosalie (ép.Honoré Chouinard) d1904-06-14
(S..f96) (64ans) ML

Rose-Joséphine (Joseph & Edwidge Fournier) n
1903-08-24 (B..f87) d1910-04-10 (S..f52)
(6ans) ML

POITRAS

Rose-Thérèse (Lauréat & Clara Bernatchez) n
1926-06-03 (B..f50) d1927-03-11 (S..f76)
(9ms) ML

Sara (Michel & Olive Boucher) n1850-11-15
(B6f30v) SAM m1871-09-27 (M..f45) John Perry
(John & Sophie Smith) ML

Sara (Nazaire & Elmina Boucher) n1907-07-27
(B..f8) d1911-06-07 (S..f67) (4ans) ML

Scholastique (Michel & Olive Boucher) n1844-
10-24 (B49f42v) SAM

Simon (Joseph & Delphine Lapointe) n1922-08-
29 (B..f230) ML m1952-08-02 Evelina-Annette
Guidon, Rochland Ont.

Jasmine-Sophie (Louis & Aline Durocher) n1973-
01-03 (B..f62) ML

François-Xavier-Sylva-Réal (Irénée & M.Claire
Cloutier) n1938-12-27 (B..f142) m1964-08-06
(M..f151) Lisette Pelletier (Léon & Adélie
Castonguay) ML

Sylvain (Normand & Lucienne Pelletier) n1957-
10-19 (B164f14) SAM

Télesphore (François & Marie Labrie) n1880-
04-11 (B31f129) SAM

Télesphore (Léon & Clémentine Mimeault) n1886-
04-30, m1914-05-11 Alice Dunn, St-Eusèbe-de-
Verceil Mtl d1969-11-30 (S..f12) (83ans) ML

Uldège-Télesphore (Ernest & Joséphine Bernat-
chez) n1938-12-11 (B2f1v) SCL d1939-07-29
(S13f53v) (7ms) T

Jean-Théodose (Alphonse & Eva Savard) n1917-
12-29 (B76f217) SAM

POITRAS

Edouard-Théophile (Jean-Frs & Henriette Val-
lée) n1847-12-19 (B7f26) SAM

Guillaume-Jean dit Théophile (Michel & Olive
Boucher) n1861-04-02 (B23f19) SAM m1888-10-24
(M..f19) Marguerite Henley (Patrick & Basili-
ce Lafontaine) d1948-01-01 (S..f164)(87ans)ML

Thérèse (Ernest & Anna Savard) n1932-10-02
(B92f142) SAM m1951-03-28 Lauréat Lévesque, MJ

Thuribe (Joseph & Delphine Lapointe) n1912-
01-11 (B..f79) ML m1950-07-01 Thérèse Le-
clerc, Sacré-Coeur Mtl

Urgel (Odilon & Rita Lefrançois) n1956-12-15
(B198f266) SAM

Vincent (Lauréat & Clara Bernatchez) n1916-
08-30 (B..f142) ML m1961-09-30 Eugénie Ouel-
let, Kénogamie

Virginie (Léon & Clémentine Mimeault) n1870-
05-30 (B..f32) ML

Xavier (Hubert & Ursule Labrie) n1857-09-09
(B40f65v) d1857-09-29 (S11f66) (20jrs) SAM

Céline-Yolande (Télesphore & Alice Dunn) n
1930-11-28 (B..f194) d1943-11-11 (S..f73)
(12ans) ML

Blanche-Yvette (Georges & Georgianna Gosse-
lin) m1936-04-22 (M..f67) Daniel Robinson
(Antoine & Rosanna Coulombe) ML

Delphine-Yvonne (Ernest & Joséphine Bernat-
chez) n1937-10-23 (B26f97v) SM

Zoé-Edulie (Antoine & Victoria Litalien) n
1872-07-03 (B49f69v) d1872-11-02 (S28f75v)
(4ms) SAM



Pelletier Julienne
ép. Charles Lavoie
n1930-06-24
SAM



Paradis Rose-Anna
ép. Joseph Gagnon
d1920-02-16 A
CC (Mt1)



Perrée Odias
ép. Blanche-A. Sergerie
n1913-01-10
m1950-08-12 CC



Perrée Jean-Pierre
f. Od. & Blanche Sergerie
d.... A18 SAM



Perrée Maria
ép. Joseph Cyr
1978-03-29 A87 CC



Perrée Hector
f. Gustave &
Adèlia Pelletier
n1887-09-14



Pelletière Simone
Ép. Paul-E. Deschênes
d1992-02-1616
SAMAH



Pélusse Alfred
Cof. SAMAH 898-190909
d1914-08-1010 A7670



Pelletière Berthe
Sr St Paul
d1965-09-2727A5959
SAMAH



Pelletière Marguerite
Sr St Joseph OsCarar
d1925-03-2727A3030
CCCC

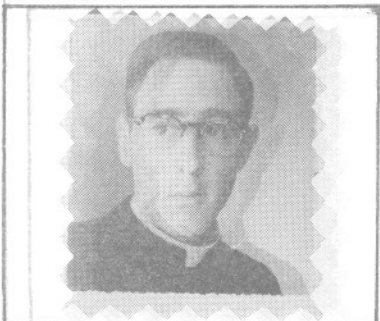

Paradis Christian, prêtre
n1929-06-14 14
Ordination: d1955-05-22 22 LC LC



Pelletier Emilien
Ép. Nellie Deschênes
n1899-07-17-17-
m1969-10-10 10CC CC

POMERLEAU PONE POOR PORLIER PORTELANCE

POMERLEAU

Claude (Maurice & Yvette Morin, St-Roch Qué.)
m1973-04-14 (M3f254) Hectorine Vallée (Hector
& Rachel Tremblay) d1984-12-03 (S38f255)
(43ans) CC

Nathalie (Claude & Hectorine Vallée) n1974-
07-25 (B42f345) CC

PONE

Anne-Emilie (Jacques-Michel & Marie Dion dite
Dumontier) n1820-11-18 (B6f.. ind. Gaspé) SAM

Louise-Julie (Jacques & Marie Dion dite Du-
montier) n1822-10-13 (B3f.. ind. Gaspé) SAM

Onésime (Jacques & Marie Dumontier) n1924-04-
10 (B3f13 ind. Rim.) SAM

POOR

Thomas (Michel & Brigitte Flamant) m1836-06-
14 (M6f26 ind. Rim.) Josephite Pelletier (vve
d'Ambroise Provost) SAM

PORLIER

Antoine-Horace (Antoine & Adélie Boudreau,
Riv.-Moisie) m1962-11-17 (M32f248) Thérèse-
Jacqueline Paquet (Yvon & Anna Lefrançois) SAM

PORTELANCE

Daniel-Marc (Laurent & Olga Bernier) n1961-
12-29 (B160f207v) SAM

Elisabeth (Laurent & Olga Bernier) m1966-05--
07 (M4f226) Emmanuel Lepage (Henri & Albertine
dite Simone Pelletier) SAM

Fernand-Roland (Patrice & Rolande Vallée,
Sept-Iles) m1968-02-24 (M3f397) Monique Pel-
letier (Hormidas & Eugénie Chénard) SAM

PORTELANCE

Laurent dit Larry (ép. Olga Bernier) d1991-08-



Stella (Laurent & Olga Bernier) m1973-06-29(M
15f420) Jeannot Cyr (Louis & Marcelle Roy)SAM

POTHIER

Lise-Céline (Paul & Jacqueline Létourneau) n
1960-07-08 (B..f103) ML

Hélène-Anne (Paul & Jacqueline Létourneau) n
1952-12-07 (B..f10) ML m1975-06-07 Louis-Luc
Roy, St-Denis Ste-Foy

Luc-Paul (Uldéric & Eva Poissant) m1951-09-01
(M..f215) Jacqueline Létourneau (Anicet & So-
phie Fournier) ML

Pierre-Louis-René (Paul & Jacqueline Létour-
neau) n1958-07-14 (B..f81) ML m1983-09-03
Claire Langlois, St-Mathieu Ste-Foy

Paul-Sylvain (Paul & Jacqueline Létourneau) n
1954-10-13 (B..f32) ML m1975-03-08 Diane
Hould, St-Mathieu Ste-Foy

POTVIN

Georgette (Antonio & Aline Thibault) n1953-
09-01 (B86f153) CC m1972-08-19 Bertrand Gron-
din, M.Imm. Sept-Iles

Jacqueline (Lionel & M.Berthe Duquette)n1940-
04-29 (B57f63v) SAM (LMs)

Karl (Marius & Marielle Caron) n1971-12-26
(B6f271) SAM

Louise (Rémi & Laurette Blais) n1957-10-01
(B..f72) ML

Marilyne (Marcel & Madeleine Robinson) n1986-
12-14 (B3f33) GM

POTVIN

Mélanie (Marcel & Madeleine Robinson) 1980-09-01 (B8f250) GM

Nicole (Rémi & Gabrielle Blais) n1954-10-03 (B..f31) ML m1974-06-15 Hugues Boucher, Murdochville

M.Aimée-Odette (Antonin & Antoinette Pelletier, St-Eugène Rosemont Mtl) m1966-12-27 (M10f63v) Noël-Joachim Dupuis (Léon & M.Laure Barriault) T

POULIN

Adhémar (Joseph & Adélaïde Montreuil, Baie-Trinité) m1941-08-14 (M9f138v) Berthe Deschênes (Octave & Oliva Dugas) SAM

Anna (ép.Georges Deblois) d1966-01-01 (S2 f204) (68ans) SAM

Annette (Thomas & Angéline Huard) m1941-09-11 (M2f16) Paul Marcotte (Henri & Maria Boivin, Val-St-Gilles Abitibi) SCL

Carole (John & Aliette Aubut) n1948-03-16 (B7 f72) SCL m1970-04-02 Réjean Beaudry, Ste-Thérèse Dolbeau

Hélène-Chantal (Adhémar & Bertha Deschênes) n1946-09-23 (B..f137) ML m1967-06-24 Richard Gagnon, St-Jean-Vianney

Dany (Roméo & M.Anne Daraïche) n1969-02-25 (B14f8) CC

Florence (John & Aliette Aubut) n1942-04-24 (B6f20v) SCL m1964-07-31 Jean-Guy Gauthier, Dolbeau 2è m1983-08-06 Guy Néron, Mistassini

Gaston (Adhémar & Bertha Deschênes) n1942-07-24 (B111f177) SAM m1966-07-02 Denise Fleurant, St-Germain Rim.

POULIN

Marguerite-Germaine (Thomas & Engéline Huard,
St-Joseph-d'Alma) m1945-10-30 (M7f45v) Lionel
St-Laurent (Bélonie & Eugénie St-Pierre) SCL

M.-Joseph-Gisèle (John & Aliette Aubut) n
1941-03-01 (B5f12v) SCL m1964-12-05 John
Gould, S.-Coeur Toronto

Henriette (ép. Joseph Turcotte) d1958-10-29
(S35f59v) (58ans) SAM

Jean (Thomas & Angéline Huart) m1940-01-17
(M2f6) Aliette Aubut (Alexis & Marie Lan-
glois) SCL

Jean-Marie (André & Desneiges Plourde, Port-
Meunier) m1962-01-03 (M1f84) Jacqueline Da-
raïche (Célestin & Diana Pelletier) SOA

Philippe-Jean (Ludger-Adhémair & Bertha Des-
chênes) n1948-05-27 (B74f140v) SAM

Jean-Noël-Rémi (Raymond & Suzanne Chabot) n
1964-12-25 (B137f99) SAM

Jean-Paul (Léon & Glorianne Lévesque) n1924-
06-26 (B45f123) SAM m1948-08-07 Graziella
Lemieux, Matane

Jonathan (Maurice Bouchard & Line Poulin) n
1984-09-19 (B43f23) CC

Josélito (Roméo & M. Anne Daraïche) n1972-02-
18 (B10f182) CC

Joseph (ép. Pauline Pontellier) d1960-05-13
(S.. f101) (88ans) ML

Laurent (Charles & Laurette Bérubé) n1941-03-
28 (B3f4) SBL

Léon (Gustave & Rébecca Langlois, Sept-Iles)
m1923-07-11 (M9f88) Glorianne Lévesque (Louis
& Victoria St-Laurent) SAM

POULIN

Marguerite (Zénon & Flora Labrie) m1926-07-28
(M8f150) Roméo Côté (Louis & Eugénie Dion) d
1977-01-12 (S1f6) (73ans) CC

Nadia (Jean-Marie & Jacqueline Daraïche) n
1979-03-03 (B13f117) CC

Pascal (Roméo & Marie-Anne Daraïche) n1975-
02-02 (B4f377) CC

Roméo (André & Desneiges Plourde, Port-Meu-
nier) m1968-05-18 (M2f359v) M.Anne Daraïche
(Célestin & Diana Pelletier) CC

M.Sylda (ép.Alfred Collin) d1965-09-25 (S27
f180) (74ans) SAM

Yvonne (Zénon & Clara Labrie) m1918-07-16 (M5
f209) Gustave Verreault (Philippe & Marie St-
Pierre, LMs) CC

POULIOT

Adam (Guy & Bernadette Trépanier) n1975-04-10
(B5f107) LC

Adeline (Jean & Olympe Barriault) n1886-03-01
(B6f59v) CC

Agathe-Rose (Delphis & Rose Langlois, LC) n
1944-06-25 (B65f90) CC m199-07-21 (M20f28)
Jean-Marc Lévesque (Omer-J. & Louise Côté) SAM

Aimé (Paul-Emile & Alvine Gendron) n1942-10-
23 (B19f66v) LC

Alfred-Léon (Joseph & Emilia Isabelle) n1904-
04-16 (B20f124) CC m1931-06-16(M1f8v) Annette
Paradis (Napoléon & Marie Pineault) 2è m1942-
11-04 (M10f67v) Aliette Pelletier (Ephrem &
Diana Paradis) d1974-10-19 (S6f102) (70ans) LC

POULIOT

Aliette (Paul-Emile & Alvine Gendron) m1945-10-24 (M6f89) Georges-Emile Lavoie (Joseph & Léontine Tanguay) LC

Albertine (ép. Octave Gagné) d1949-05-26 (S14 f239c) (58ans) CC

M.Marthe-Aline (Léonard & Cécile Collin) n 1952-09-19 (B29f106v) SBL

Réjean-Alain (Léonard & Cécile Collin) n1950-03-31 (B13f79v) SBL

Anafse (Alfred & Aliette Pelletier) n1944-12-08 (B22f82v) d1945-02-28 (S2f83v) (2ms) LC

Murielle-Andrée (Armand & Micheline Lebreux) n1950-05-22 (B9f126v) LC m1974-08-02 (M26f342) Louis Létourneau (Albert & Jeanne-d'Arc Tardif) CC

Andrée (J.) (Roland & Solange Deroy) n1978-02-01 (B11f69) CC

Anicet (Jean & Ursule Gagné) d1871-12-01 (S13f81) (3ans) CC (LC)

Anonyme (Alfred & Aliette Pelletier)n..d1952-05-27 (B10 S2f142v) LC

Anonyme (Lorenzo & Irène Harrisson)n..d1947-01-11 (B8 S2f75) SAM

Anonyme (Lorenzo & Irène Harrisson)n..d1952-01-21 (B14 S6f293v) SAM

Anonyme (Lorenzo & Irène Harrisson)n..d1955-09-22 (B42 S22f194) SAM

Armand (Omer & Clarissa Turcotte, St-Angèle-de-Mérici) m1962-01-13 (M1f90v) Cécilia Daraïche (Siméon & Alvine Laflamme) SM

POULIOT

Armande (vve Amédéo Noël) d1940-08-14(S8f47v)
(28ans) LC

Joan-Brigitte (Réal & Simone Landry) n1957-
01-06 (B2f185v) LC

Brigitte (Maurice & Micheline Roby) n1959-08-
09 (B100f90v) SAM

Carol (Alfred & Aliette Pelletier) m1968-06-
15 (M3f42) Pauline Savard (Paul-Emile & Jac-
queline Lebreux) d1979-01-28(S1f135)(32ans)LC

Eugénie-Caroline (Guy & Bernadette Trépanier)
n1965-04-24 (B4f3) LC

Suzanne-Chantal (Armand & Micheline Lebreux)
n1959-03-16 (B3f203v) LC

Cécile-Chantal (René & M.Rose Sergerie)n1967-
08-11 (B4f35) LC

Charlotte (Guy & Bernadette Trépanier) n1963-
08-23 (B8f241) LC

Claude (Norbert & Léonie Dugas) n1932-04-17(B
36f50v) CC m1958-09-23 Laurette St-Gelais,SPA

Clermont (Paul-Emile & Alvine Gendron) n1937-
11-09 (B17f27) LC m1964-12-28 (M25f276v) M.
Andrée Michaud (Léonard & Blanche Isabelle)CC

Clermont (Delphis & M.Rose-Imelda Langlois) n
1945-06-11 (B61f117v) CC d1964-07-01 (S4f246)
(19ans) LC

Colette (Paul-Emile & Alvine Gendron) m1946-
08-21 (M3f95v) Ludger Barriault (Louis & Eu-
génie Brisebois) LC

Colette (Maurice & Laurette Marceau) n1956-
09-16 (B108f39v) m1983-08-26 (M11f346) Julien
Parent (Clovis & Julie Lemieux) CC

POULIOT

Daniel-Jean (Jean & Hélène Tanguay) n1931-10-10 (B94f112v) SAM m1958-10-25 Jeannine d'Aigle, St-Jacques-le-Majeur Cté Wolfe

Danielle-Diane (Alfred & Aliette Pelletier) n1949-06-19 (B11f119) LC

Dave (Armand & Cécilia Daraiche) n1975-05-02 (B3f165) GM

Delphis-Léo (Pierre & Louise Harrisson) n1913-05-28 (B31f96) CC m1942-07-14 (M6f64) M. Rose Langlais (Sylvestre & Angéline Lavoie) d1973-01-24 (S1f84) (59ans) LC

Norbert-Denis (Norbert & Léonie Ducasse) n1938-09-11 (B75f190) d1942-09-18 (S16f42) (4ans) CC

Denis (Paul-Emile & Alvine Gendron) n1944-06-02 (B10f78v) m1969-08-16 (M2f51) Claire St-Pierre (Joseph & Yvonne Vallée) LC

Denis (Claude & Laurette St-Gelais) n1959-08-08 (B95f128v) CC

Diane-Micheline (Armand & Michelle Lebreux) n1962-04-28 (B6f230) LC

André-Dominique (Denis & Claire St-Pierre) n1971-08-08 (B3f68) d1983-04-27 (S3f155) (11ans) LC

Laurent-Donald (Lorenzo & Irène Harrisson) n1951-03-02 (B28f256v) SAM

Eddy-Yvan (Alfred & Aliette Pelletier) n1948-01-09 (B1f108) LC m1970-10-23 (M4f62) M. Claire Ross (Joseph & Armande Crousset) LC

Elphège (Delphis & Rose-Imelda Langlais) n1947-05-29 (B53f181) CC m1971-07-31 Ginette Côté, St-Pierre-Apôtre Mtl

POULIOT

Emilien (Jean & Hélène Tanguay) n1927-12-21
(B87f250) d1928-01-12 (S4f2) (22jrs) SAM

Eric (Réjean & Marguerite Sergerie) n1975-05-
16 (B7f108) LC

Fernand (Pierre & Louise Harrisson,LC) m1946-
08-28 (M30f157v) Yvonne Soucy (Yvon & Claudia
Pelletier) CC

Jeanne-Francine (Léonard & Cécile Collin)
n1953-10-28 (B31f118v) SBL

Clémence-Francine (Réal & Simone Landry) n
1961-11-14 (B16f227v) LC

Francis (René & Rose Sergerie) n1964-02-06
(B3f243v) LC

Gabriel (Norbert & Léonie Ducasse) n1925-07-
03 (B58f126v) CC m1945-07-02 (M3f86) Yvonne
Barriault (Louis & Eugénie Brisebois) LC

Omer-Gaston (Valmont & Lucille Lafontaine) n
1951-01-08 (B9f251v) SAM

Georgette-Denise (Paul-Emile & Alvine Gen-
dron) n1945-09-23 (B13f88) LC m1966-05-28
Jean-Marc Lefrançois, Ste-Mad.-Sophie Mtl

Desneiges-Georgianne (Jean & Olympe Bar-
riault) n1895-05-16 (B32f22v) m1914-10-19
(M8f125) Joseph Lavoie (Anicet & Vitaline
Dupuis) d1964-03-24 (S5f256v) (68ans) CC

Gérard-Hervé dit Gérald (Armand & Michelle
Lebreux) n1946-01-22 (B2f90v) LC

Germaine (Pierre & Louise Harrisson) m1936-
05-13 (M1f20) Paul-Emile Fournier (François &
Antoinette Brisebois) LC

Gervais (Alfred & Aliette Pelletier) n1958-
01-04 (B2f194) LC

POULIOT

Ghislain (Fernand & Yvonne Soucy) n1951-05-27
(B11f135)LC m1977-07-16 Marjolaine Pelletier,
St-Sylvain Laval

Ghislaine (Jean & Hélène Tanguay) n1932-12-27
(B110f146v) m1955-07-14 (M4f180v) Clément
Brisebois (Arthur & M.Anne Gagnon) SAM

Ghislaine (Léonard & Cécile Marin) n1954-10-
24 (B24f126v) SBL m1981-08-08 Kenneth Stir-
mey, M.-Immaculée Sept-Iles

Gilberte (Jean & Hélène Tanguay) n1935-01-26
(B6f201) m1953-04-08 (M2f45) Egide Parent
(Télesphore & Rose-Anna Tanguay, Ste-Irène)SAM

Gino (René & Rose Sergerie) n1962-04-01 (B2
f229) LC

Alain-Guy (Alfred & Annette Paradis) n1932-
11-03 (B12f3v) m1953-12-02 (M5f155) Bernadet-
te Trépanier (Théodore & Eugénie Larrivée) d
1989-05-16 (S3f183) (56ans) LC

Guylaine (Guy & Bernadette Trépanier) n1962-
07-10 (B11f232) LC

Hélène (Jean & Olympe Barriault) m1919-12-30
(M23f248v) Joachim Gagné (Théodore & Clara
Vallée, SAM) CC

Honoré-Albert (Joseph & Adéline Sergerie) n
1884-10-29 (B55f31) CC m1912-01-09 Elmire
Sergerie, St-Octave-de-Métis

Rose-Ida (Jean & Olympe Barriault) n1904-05-
26 (B27f126) m1921-07-12 (M2f33) Henri-Thomas
Lajoie (Henri & Adèle Vallée) CC

Irène (Pierre & Louise Harrisson) m1940-10-02
(M9f50v) Alcide Millette (Philippe & Corinne
Grenier) LC

POULIOT

Isabelle-Louisiane (Pierre & Louise Harrison) m1937-11-17 (M4f27) Victor dit Eugène-Ferdinand Millette (Philippe & Corinne Grenier) LC

Michel-Jacquelin (Maurice & Laurette Marceau) n1958-07-31 (B73f99v) CC m1981-08-01 Linda Grenier, Ste-Jeanne-d'Arc Mtl (RC)

Jacqueline-Corinne (Lorenzo & Irène Harrison) n1948-04-25 (B52f136) SAM

Jacques (Fernand & Yvonne Soucy) n1950-02-09 (B4f125) LC

Jean-Baptiste (Jean & Ursule Gagné) m1877-11-27 (M12f85) Olymphe Barriault (Olivier & Sophie Tardif) d1937-09-15 (S25f165) (83ans) CC

Jean (Pierre & Marie Dubé) n1876-01-08 (B3f45v) CC

Jean-Baptiste (Joseph & Adéline Sergerie) n1885-11-13(B59f52)d1887-10-06(S13f84)(2ans)CC

Jean-Baptiste (Jean & Olymphe Barriault) n1897-02-24 (B11f49) CC m1920-08-10 (M9f283v) Hélène Tanguay (Ernest & Elise Fortier)d1978-12-26 (S40f488) (81ans) SAM

Jean-Marc (Armand & Michelle Lebreux) n1944-04-18 (B7f78) m1968-07-20 (M5f44) Carmen Barriault (Emilien & Laurette Pouliot) LC

Jean-Noël (Paul-Emile & Alvine Gendron)n1943-12-28 (B29f115v) LC

Jean-Paul (Norbert & Léonie Ducasse) n1929-06-23 (B68f235) CC m1949-07-16 (M6f186) Thérèse Dubé (Placide & Antoinette Béchard) SAM

Jean-Yves (Paul-Emile & Alvine Gendron)n1939-10-29 (B17f40v) d1940-01-18 (S2f43) (2ms) LC

POULIOT

Jean-Yves (Delphis & Rose-Imelda Langlais) n
1950-05-07 (B51f28) CC m1973-08-18 Francine
Talbot, St-Pierre-Apôtre Mtl

Jeanne-Aimée (Alfred & Annette Paradis) n1939-
11-04 (B18f40v) m1962-05-25 (M1f237) Joachim
Dubé (Gérard & M.Louise Côté, SM) LC

Jeannine (Jean & Hélène Tanguay) n1926-06-11
(B32f147v) CC m1942-04-29 (M2f165) Ls-Philip-
pe Lévesque (Ernest & Eugénie Côté) SAM

Germain-Jeannot (Armand & Michelle Lebreux) n
1956-09-18 (B18f183) LC

Gilles-Jocelyn (Valmont & Lucille Lafontaine)
n1949-06-05 (B80f182) SAM

Jocelyne (Valmont & Lucille Lafontaine) n1948-
01-30 (B12f127v0 SAM m1974-10-12 Antoine
Champagne, St-René-Goupil Mtl

Jocelyne (Fernand & Yvonne Soucy) n1948-07-13
(B18f112v) m1969-07-19 (M1f50) François La-
fontaine (Gérard & Alice Lévesque, SAM) LC

Joseph (Jean & Ursule Gagné) m1881-02-28 (M6
f155) Adéline Sergerie (Firmin & Bibiane Isa-
belle) CC

Joseph (Jean & Olympe Barriault) n1880-05-01
(B31f140) m1901-02-19 (M3f58) Emilia Isabelle
(Napoléon & Régina Pelletier) CC d1975-07-11
(S1f111) (95ans) LC

Joséphat-Honoré (Paul-Emile & Alvine Gendron)
n1935-11-04 (B11f17) LC

Julie (Carol & Pauline Savard) n1975-01-18
(B1f105) LC

Katy (Serge & Jacqueline Dumont) n1981-11-25
(B45f271) CC

POULIOT

M.Carmen dite Laurette (Paul-Emile & Alvina Gendron) m1946-08-21 (M4f95v) Emile-Elzéar dit Emilien Barriault (Emile & M.Anne Lavoie, SPA) LC

Norbert-Léonard (Jean & Hélène Tanguay) n1924-11-21 (B73f112) CC m1949-08-27 (M7f73) Cécile Collin (Georges & Simone Vallée) SBL

Léopold (Jean & Hélène Tanguay) n1921-12-09 (B109f44) CC d1923-03-05 (S12f72) (15ms) SAM

Léopold (Joseph & Ernestine Ross) m1986-06-27 (M1f242) Reina Synnett (Edouard & Mathilde Lizotte, Sayabec) SM

Linda-Josette (Fernand & Yvonne Soucy) n1959-04-24 (B7f205) LC

Bernadette-Linda (Maurice & Laurette Marceau) n1963-01-12 (B6f223) CC

Lise (Fernand & Yvonne Soucy) n1947-07-07 (B16f104) LC m1968-06-01 Donald Mimeault, St-Frs-Xavier Riv.-du-Loup

Thérèse-Lise (Alfred & Aliette Pelletier) n 1955-01-12 (B1f165) m1974-03-15 (M1f93) Alain Marceau (Alcide & Ida Barriault, LMs) LC

Lorenzo (Herménégilde & Zarila Gagnon, Ste-Germaine Dorchester) m1943-06-09 (M1f72) Irène Harrisson (Joseph & Lydia Isabelle) LC

Béatrice-Lorraine (Lorenzo & Irène Harrisson) m1968-07-22 (M16f437) Edouard Mimeault (Antonio & Julienne Robinson, ML) SAM

Louis-Emmanuel (Joseph & Adéline Sergerie) n 1881-12-11 (B67f165v) CC

Louis-Olivier (Jean & Hélène Tanguay) n1930-01-09 (B4f62v) d1930-12-25 (S36f87) (11ms) SAM

POULIOT

Louis-Octave (Norbert & Léonie Ducasse) n1940-07-31 (B63f236v) CC m1961-04-03 Ghislaine Marceau, LMs

Paule-Lyne (Delphis & Rose-Imelda Langlais) n 1953-10-01 (B14f153v) LC

Manon (Louis-Octave & Ghislaine Marceau) n 1963-11-08 (B102f249v) CC m1983-10-08 Denis Guilbert, St-Rédempteur Mtl

Réal-Marc (Réal & Simone Landry) n1953-02-22 (B6f147v) LC m1978-04-05 Niède Martin, St-Basile N.-B.

Alain-Marc (Guy & Bernadette Trépanier) n1954-11-12 (B21f164) LC

Marie (ép. Eugène Dumont) d1935-03-06 (S3 f108v) (57ans) CC

Marie-Andrée (Fernand & Yvonne Soucy) n1955-06-13 (B17f170) LC

Marie-Luce-Yvette (Paul-Emile & Alvine Gendron) n1931-04-04 (B5f7v) m1950-07-19 (M1f127) Léonard Paradis (Adrien & Blanche Pelletier) LC

Marie-Noëlle-Céline (Denis & Claire St-Pierre) n1983-12-06 (B2f158) LC

Marie-Paule (Pierre & Louise Harrisson) m1947-08-27 (M3f104v) Gérard Lebreux (Philippe & Rose-Anna Bouchard) LC

Mariette (Norbert & Léonie Ducasse) n1934-02-07 (B12f85v) m1955-11-19 (M26f5) Léonard Francoeur (Pierre & Joséphine Boulay) CC

Mario (Valmont & Lucille Lafontaine) n1952-04-01 (B63f2) d1960-03-08 (S6f118) (8ans) SAM



Pelletier Séverin
 Père O.M.I.
 d1978-07-24 A73
 I.Ms



Pelletier Léonie
 ép.Ludger Laflamme
 m1928-08-08 T

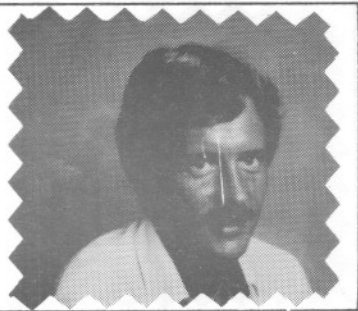

Pelletier Rêjean
 f.Fernand & Celine
 Pelletier
 n1950-07-20 SAM



Pelletier Caroline
 f. Ghislain
 n1981-01-15 SAM

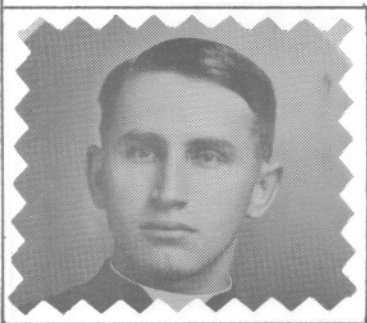

Plourde Edmond
 Curé T.1926 - 1929
 d1955-05-01 A64 T



Perron Joseph Chanoine
 Curé ML.1894 - 1897
 d1954-09-08 A89
 ML



Pelletier Jeanne-Aimée
 ép. Johnny Lepage
 d1951-09-02 A39
 SAM



Pelletier J.-Albert
 ép. Alette Fournier
 d1981-01-06 A68 CC



Perrée Samuel
 f. Adolphe &
 Anais Gagnon
 n1904-12-03



Perrée Jean
 f. Odias & Alphéa
 Sergerie
 d1975-08-10 A18 SAM



Perrée Adolphe
 ép. Anais Gagnon
 2e Emilie Dugas
 d1957-08-09 A76 SAM



Perrée Yvon
 ép. Jeanne Côté
 d1961-06-26 A61
 CC

POULIOT

Majella-Mario (Alfred & Aliette Pelletier) n
1953-10-11 (B15f153v) m1974-07-27 (M7f98)
Claudette Lefebvre (Lionel & Cécile Potvin,
Waterloo Ont.) LC

Madeleine-Marise (Delphis & Rose-Imelda Lan-
glais) n1961-11-01 (B22f138v) LC m1972-06-14
Paul-René-M. Paiement, Saskatoon

Reno-Marius (Alfred & Aliette Pelletier) n
1956-06-13 (B12f180) LC m1976-07-24 (M17f474)
Monique-Johanne Larrivée (Roger & Marcelle
Gagnon) CC

Marise (Léonard & Cécile Collin) n1957-01-15
(B3f143v) SBL m1982-09-18 Denis Dufour, Marie-
Immaculée Sept-Iles

Colette-Marlène (René & Rose Sergerie) n1966-
08-06 (B11f22) LC

Olympe-Albertine dite Martine (Jean & Olympe
Barriault) n1892-02-23 (B9f154) m1915-02-08
(M2f129) Octave Gagné (Théodore & Clara Val-
lée, SAM) CC

Germaine-Martine (Fernand & Yvonne Soucy) n
1954-06-09 (B10f160) LC

Maurice-Roland (Norbert & Léonie Ducasse) n
1924-06-27 (B41f101v) CC m1950-08-26 Laurette
Marceau, LMs

Michel (Maurice & Laurette Marceau) n1961-11-
01 (B79f187) CC m1982-10-02 Marie Emond (Jean
& Thérèse Roy) CC

Micheline-Géralda (Armand & Michelle Lebreux)
n1947-07-17 (B15f104) LC

Josée-Michelle (Lorenzo & Irène Harrisson) n
1959-12-20 (B166f110) SAM

POULIOT

Mike (Réjean & Marguerite Sergerie) n1980-04-17 (B7f148) LC



M.-Josephine-Monique (Alfred & Aliette Pelletier) n1943-09-27 (B100f219v) m1963-10-26 (M6f242) Laurent Côté (Conrad & Emérida Marquis Riv.-Trois-Pistoles) LC

Natacha (Eddy & Claire Ross) n1973-09-28 (B8f91) LC

Gaétane-Nicole (Alfred & Aliette Pelletier) n1951-02-14 (B4f133) LC m1970-04-25 Roger Harvey, La Visitation Mtl

Johanne-Nicole (Léonard & Cécile Collin) n1958-10-26 (B13f153) SBL

Denise-Ninon (Guy & Bernadette Trépanier) n1956-03-04 (B5f178) m1978-07-15 (M1f131) Bertrand Ross (Eugène & Cécile St-Gelais, LMs) LC

Noël-Armand (Armand & Michelle Lebreux) n1942-12-21 (B25f69) LC m1965-10-16 Germaine Carrier, SPA

Norbert-Honoré (Joseph & Adéline Sergerie) n1883-06-07 (B17f7) CC m1908-10-26 Adélaïde Gauthier, St-Moïse

Norbert (Jean & Olympe Barriault) n1899-03-15 (B16f21) m1927-09-27 (M12f61) Léonie Ducasse (Joseph & Azilda Isabelle) d1979-05-24 (S12f128) (80ans) CC

Gérard-Olivain (Delphis & Rose-Imelda Langlais) n1948-10-10 (B126f223v) CC m1968-07-31 Réjeanne Riopel, Imm.-Conception ..

Alvina dite Olivine (Joseph & Adéline Sergerie) n1887-10-07 (B48f84) CC m1908-06-30 Thomas Lévesque, Sayabec

POULIOT

Oympe (Jean & Olympe Barriault) n1900-09-30
(B54f41) CC m1919-12-29 Joachim Gagné, CC 2è
m1946-07-14 Joseph Bilodeau, Statenville R.-
Island

Pascale (j.) (Roland & Solange Deroy) n1978-
02-01 (B12f69) CC

Patrick (Jacques & France Pelletier) n1982-
01-10 (B1f151) LC

Paul-Aimé (Norbert & Léonie Ducasse) n1923-
07-21 (B67f82) CC

Paul-Aimé (Gabriel & Yvonne Barriault) n1954-
11-18 (B Af192v) CC

Paul-Emile (Joseph & Emilia Isabelle) n1902-
11-02 (B58f93v) CC

Paul-Henri (Norbert & Léonie Ducasse) d1923-
10-26 (S46f89) (3ms) CC

Paul-Marie (Armand & Michelle Lebreux) n1941-
04-25 (B49f126) SAM m1969-09-29 Micheline
Fournier, Ste-Cécile Mtl

Philomène (Jean & Ursule Gagné) n1870-06-01
(B35f66) CC

Pierre (Jean & Olympe Barriault) n1881-12-23
(B71f166) CC (ép.M.Louise Harrisson) d1951-
03-11 (S1f133v) (69ans) LC

Pierre-Paul (Pierre & Louise Harrisson)n1907-
03-19 (B23f183v) CC m1943-07-03 (M2f73) Pau-
line Millette (Philippe & Corinne Grenier) LC

Rose-Pierrette (Norbert & Léonie Ducasse) n
1942-05-08 (B40f32v) CC

Jean-Baptiste-François-Raymond (Pierre-Paul &
Pauline Millette) n1947-06-24 (B14f103) LC

POULIOT

Raymonde (Gabriel & Yvonne Barriault) n1948-03-20 (B31 Af234) m1969-12-27 (M23f58) Sylva Gaudreau (Victor & Berthe Vallée) CC

Réal (Paul-Emile & Alvine Gendron, LC) m1952-05-14 (M4f107) Simone Landry (Antonio & Yvonne Thibault) CC

Régina (Jean & Olympe Barriault) n1888-02-12 (B10f91) d1889-07-09 (S9f112) (1an) CC

Régina (Jean & Olympe Barriault) n1890-01-28 (B3f120v) CC (ép.Ulric Tanguay) d1949-06-04 (S4f119) (59ans) LC

Alain-Régis (Réal & Simone Landry) n1954-02-13 (B3f146v) LC m1975-05-31 Jocelyne Bélanger, St-Georges Baie-Comeau

Régent (Paul-Emile & Alvine Gendron) n1941-02-16 (B5f52v) LC m1973-12-15 (M31f297) Marguerite Sergerie (Léo & Emérilda Therrien) CC

Léonard-Régent (Léonard & Cécile Collin) n1951-04-11 (B9f89v) SBL m1973-07-28 Gisèle Roy, Imm.-Conception Sept-Iles

René-Olivier (Paul-Emile & Alvine Sergerie) n1933-01-25 (B3f5) LC m1960-12-29 (M24f162v) M.Rose Sergerie (Léo & Emérilda Therrien) CC

Reno (Lorenzo & Irène Harrisson) n1958-0-26 (B150f61v) SAM

Maurice-Roland (Maurice & Laurette Marceau) n1951-11-19 (B136f91) CC m1973-07-27 (M32f437) Solange Deroy (Achille & Blanche Marin) SAM

Carole-Rolande (Maurice & Laurette Marceau) n1954-02-13 (B25f171v) CC

Romain (Alfred & Aliette Pelletier) n1959-06-15 (B11f206v) d1985-07-25 (S4f165) (26ans) LC

Rose-Anna (Jean & Olympe Barriault) n1883-12-18 (B58f16v) CC

Ruth-Colette (Norbert & Léonie Ducasse) n1927-10-12 (B80f185) d1927-12-06 (S26f188) (lms)CC

Ruth-Colette (Georges & Anna-Marie Paquet) n1927-12-05 (B93f188) CC

Serge (Guy & Bernadette Trépanier) n1957-07-29 (B13f190v) LC

Serge (Maurice & Laurette Marceau) n1960-08-09 (B71f153) m1980-06-07 (M4f189) Jacqueline Dumont (Viateur & Hélène Pelletier) CC

Solange-Denise (Alfred & Annette Paradis) n1937-08-02 (B13f25) m1964-08-29 (M3f246v) Rosaire Lamarre (Albert & Rose-Alma Chouinard, St-Jean-Cherbourg) LC

Sophie (Jean & Olympe Barriault) n1878-10-16 (B82f106) m1901-02-19 (M4f58) Antonelli-Eugène Dumont (Paul & Marie Bérubé) CC

Vital-Steeve (René & M. Rose Sergerie) n1965-04-01 (B3f3) LC

Steeve (Carol & Pauline Savard) n1969-01-19 (B2f48) LC

Sylvain (Alfred & Aliette Pelletier) n1963-07-25 (B6f239v) LC

Linda-Sylvie (Réal & Simone Landry) n1938-10-22 (B18f200v) LC

Sylvie (Armand & Cécilia Daraïche) m1981-12-19 (M6f269) Bona-Germain Lebreux (Yvon & Rose-Anne Miville, Petite-Vallée) GM

Harold-Tony (Noël-Armand & Germaine Carrier) n1967-11-10 (B6f37) LC

POULIOT POURBOIX PRESCOTT

POULIOT

Ursule (Jean & Ursule Gagné) m1879-02-24

(M8f113v) Joseph Dumont (David & Marcelline Desrosiers) d1880-10-16 (S34f148) (22ans) CC

Valmont (Jean & Hélène Castonguay) n1923-05-24 (B42f83v) m1945-12-27 (M34f23) Lucille Lafontaine (Edouard & Eva Pelletier) SAM

Yannick (Serge & Jacqueline Dumont) n1979-09-20 (B48f160) CC

M.Anne-Yolande (Alfred & Annette Paradis) n1935-07-31 (B7f16) m1955-08-13 (M4f172) Patrick Hamilton (Antonio & M.Ange St-Pierre, SF) LC

Yvan (Alfred & Annette Paradis) n1934-03-20 (B4f9) d1942-09-12 (S5f65v) (8ans) LC

Stéphane-Yvan (Carol & Pauline Savard) n1970-10-12 (B4f63) LC

Edouard-Yves (Valmont & Lucille Lafontaine) n1947-03-08 (B45f82v) m1975-07-18 (M22f146) Suzanne Tanguay (Gérard & Robertine Lafontaine) SAM

Norbert-Yves (Ls-Octave & Ghislaine Marceau) n1961-12-31 (B3f192v) CC

POURBOIX

Jean-André-Gérard (Pierre & Marie Bergerhoff, Belgique) m1967-06-26 (M4f71) Thérèse-Yolande Mercier (René & Laurette Lévesque) T

PRESCOTT

Fernand (Adrien & Jeannette Fortin, Murdochville) m1967-07-15 (M5f33) Pierrette Vallée (Alfred & Yvonne Leclerc) MS

PREVOST

Anonyme (Louis & Jeannine Lévesque)n..d1959-04-07 (B51 S8f76v) SAM

Claude-René (Jean-Louis & Jeannine Lévesque) n1961-03-10 (B35f163v) SAM

Jean-Louis (Arthur & Jeanne Thisdale, St-Vital-de-Clermont) m1953-08-24(M22f64v) Jeannine Lévesque (Roland & Adrienne Rioux) SAM

Jean-Yves (Jean-Louis & Jeannine Lévesque) n 1954-08-20 (B143f128v) SAM

Marguerite-Zoé (Pierre & Marie Barriault) n 1835-02-19 (B7f16 ind.Rim.) SAM

Robert (.. & Georgette Prévost, Clermont-Ferrand, France) m1979-09-02 (M23f58) Eva-May Litalien (Eugène & Dorothée Michaud) SAM

J.-W.-Robert (Roméo & Rolande Lagacé, Chandler) m1982-08-20 (M4f224v) Adrienne Blanchette (Adrien & Olivine Synnett) SM

PROTEAU

Daniel (Paul-Emile & M.Marthe Dumont, Loretville) m1964-06-06 (M2f259v) Gilberte Pelletier (Yvon & Ange-Ida Lavoie) CC

PROULX

Adèle (ép. Joseph Servant) d1923-01-14(S2f104) (86ans) T

Anonyme (Jean-Ls & Gabrielle Boivin)n..d1950-11-01 (B118 S25f46v) CC

Cathy-Marjolaine (Pierre & Nicole Amyot) n 1979-04-26 (B23f124) CC

Emilie (Frs-Xavier & Valérie Gagné) n1870-08-31 (B47f68) CC

PROULX

France (Lucien & Marguerite-Lise Isabelle)
n1976-01-03 (B3f434) CC



François-Xavier (Frs-Xavier & Henriette Vallancourt) m1868-02-24 (M3f31v) Valérie Gagné (Vincent & Euphémie Parent) CC

François-Carmel (Frs-Xavier & Valérie Gagné)
n1869-03-07 (B10f45) CC

Gilles (Emile & Malvina Gagné, Ste-Blandine Rim.) m1963-09-07 (M28f243) Maryse Pelletier (Yvon & Ange-Ida Lavoie) CC

Henriette (ép. Antoine Dupuis) d1874-04-07 (S16 f104) (45ans) SAM

Hervé (Herménégilde & Rolande Hins) n1956-04-05 (B55f222v) SAM m1977-07-30 Diane Baillargeon, L'Annonciation

Jacques-Réal (Réjean & Jeanne St-Pierre) n1966-08-19 (B74f269) SAM

Jean-Guy (Fernand & Gisèle Proulx, Pte-au-Père Rim.) m1968-07-06 (M12f429) Lise Pelletier (Philippe-Laurent & Yvonne Béchard) SAM

Jean-Louis (Louis & Rosanna Bouchard, Drummondville) m1944-08-26 (M18f95) Gabrielle Boivin (Armand & Adéline Miville) CC

Karine-Isabelle (Lucien & Lise Isabelle) n1979-05-25 (B30f136) CC

Lucien (Polydore & Anna Paradis, St-Narcisse) m1974-05-31 (M12f325) Lise Isabelle (Paul-Aimé & Marguerite Lévesque) CC

Madeleine (Georges & Thérèse Fleury) m1964-08-29 (M17f65) Jean-Pierre Bernier (Dieudonné & Isabelle Ethier) SAM

PROULX

PROVENCHER

PROVOST

PROULX

Magella (Herménégilde & Rolande Hins) n1956-04-05 (B56f222v) SAM

Marie-Anne-Mona (Jean-Ls & Gabrielle Boivin) n1945-07-22 (B78f122v) CC m1968-08-24 Gilles Doyle, St-Gilbert, Mtl

Nancy (Réjean & Jeanne St-Pierre) n1964-06-22 (B69f51) SAM

Nathalie (Pierre & Nicole Amyot) n1973-07-30 (B30f286) CC

Réjean (Aurèle & Cécile Bélanger, Ste-Blancine) m1963-12-26 (M40f12) Jeannine St-Pierre (Jean-Bte & Marguerite Lafontaine) SAM

Rosalre-Armand (Jean-Ls & Gabrielle Boivin) n1948-02-04 (B10f201) CC

Rose-Line (Herménégilde & Rolande Hins) n1955-01-14 (B17f155v) SAM

PROVENCHER

Jeanne-Paule (Léon & Jeanne-d'Arc Mercier, Gentilly) m1978-07-22 (M12f437) Alain Peltier (Hormidas & Adrienne Michaud) SAM

PROVOST

Alice (Maxime & Philomène Poitras) m1939-08-21 (M..f160) Ernest-Yvon Henley (Gustave & Ernestine Gaudreault) ML

Andrée (Joseph & Antoinette Bélanger) m1947-08-04 (M..f155) Rodrigue Gaudin (Stanley & Eugénie Dion) ML

Joséphine-Anne (Louis & Délina Boulet) n1880-06-11 (B..f159) ML

Louis-J.-Anthime (Louis & Délina Boulet) n1873-03-20 (B..f66) ML

PROVOST

Denise-Bérenghère (Joseph & Antoinette Bélanger) n1930-04-10 (B..f169) ML Prof.rel.1950-08-15 Sr du St-Rosaire Rim.

Cécile-Alice (Maxime & Philomène Poitras) n 1916-03-04 (B..f136) ML

Clara (Louis & Délina Boulet) n1875-10-26 (B..f95) ML

Claude-Gervais (Joseph & Antoinette Bélanger) n1929-03-12 (B..f135) ML m1957-09-28 Françoise Labbé, St-Clément-de-Bishopton

Philomène-Emma (Maxime & Philomène Poitras) n 1902-10-02(B.f76) m1938-01-10(M..f117) Elzéar Lévesque (Télesphore & Arthémise Mimeault) d 1938-09-24 (S..f133) (35ans) ML

Georges-Gérard (Maxime & Philomène Poitras) n1914-05-16 (B..f114) ML

Claire-Imelda (Maxime & Philomène Poitras) n 1906-05-20 (B..f126) m1947-08-04 (M..f155) Adrien Pelletier (Arthur & Rose-Alma Long) ML 2è m1984-10-20 Georges Fournier, ML

Joseph-Louis (Maxime & Philomène Poitras) n 1904-06-18 (B..f97) m1926-11-03 (M..f66) Antoinette Bélanger (Joseph & M.Anne Vallée) d1976-10-06 (S..f126) (72ans) ML

Joséphine (Louis & Justine Duval) m1879-01-28 (M..f135) Napoléon Fournier (Joseph & Louise Couture) d1880-02-16 (S.f1540 (18ans) ML

Auguste-Léon (Maxime & Philomène Poitras) n 1908-06-14 (B..f23) ML

Maxime-Léonard (Maxime & Philomène Poitras) n..enr1919-12-25 (B..f190) ML m1951-09-10 Fernande Rioux, St-Antoine Timmins

PROVOST

Louis (ép.Emma Boulet) d1919-01-16 (S..f177)
(85ans) ML

Louis (Louis & Emma Boulet) n1871-12-10 (B..
f49) ML

Marie-Claire (Maxime & Philomène Poitras) n
1910-05-05 (B..f52) m1928-01-11 (M..f102)
Georges Bernard (Joseph & Ida Lévesque) ML

Maxime (Louis & Emma Boulet) n1878-02-16 (B..
f125) m1901-11-26 (M..f65) Philomène Poitras
(Léon & Clémentine Mimeault) d1921-06-08 (S..
f216) (43ans) ML

Jean-Baptiste-Paul-Marie (Maxime & Philomène
Poitras) n1912-06-26 (B..f85) d1946-07-02 (S..
f132) (34ans) ML

Julie-Philomène (Maxime & Philomène Poitras)
n1917-11-16 (B..f159) ML

Rachelle (Claude & Françoise Labbé) n1960-03-
04 (B..f99) ML

Roger (Josaphat & Antoinette Bellerose, St-
Michel-des-Saints) m1960-08-22 (M3f217v) De-
nise Blanchette (Jacques & Irène Jacques) LC

Rose (Louis & Emma Boulet) d1884-11-05 (S..
f208) (15ans) ML

PRUNEAU

Adélaïde (Gilbert & Rose-Anna Valcourt, Clo-
ridorme) m1938-10-19 (M14f83v) Fabien Henley
(Antoine & Louise Daraïche) LM

Bernard (Joseph & Marie Daraïche) n1939-07-26
(B13f4v) LM m1961-10-26 (M4f283v) M. Marthe
Gagné (Jean & M.Ange Dupuis) T

PRUNEAU

Jean-Marie-Christian (Lucien & Lucille Pruneau) n1958-08-31 (B30f148) LM

Christiane (Lucien & Lucille Pruneau) n1960-10-13 (B20f188) LM

Claudette (Joseph & Marie Daraïche) d1942-11-18 (S5f32v) (4ms) LM

Dave-François (Paul-Emile & Carmen Caron) n197-03-10 (B27f410) SAM

J.-Denis-M. (Joseph & Marie Daraïche) n1944-05-27 (B14f43) d1944-09-10 (S8f47) (3ms) LM

Gilbert (ép. Rose-Anna Valcourt) d1952-06-22 (S1f117v) (73ans) LM

Ginette-Lucie (Joseph & Marie Daraïche) n1952-05-30 (B97f8v) SAM m1972-12-23 (M18f163) Henri Tanguay (Antoine & Alberta Quimper, SAM) T

Guy (Joseph & M. Anne Daraïche) n1941-05-31 (B64f129) d1941-09-01 (S6f21) (3ms) LM

Hélène (Gilbert & Rose-Anna Valcourt, Cloridorme) m1945-04-07 (M1f49v) Patrice-Elzéar Daraïche (Thomas-Patrice & Mélanie Langlois, SM) LM d1987-11-12 (S5f39) (67ans) GM

Israël (Gilbert & Rose-Anna Valcourt) d1983-01-30 (S1f195) (75ans) LM

Jean-Marie (Lucien & Lucille Pruneau) n1963-06-16 (B8f18) LM

Joseph-Aubin (Lucien & Céline Chenette, Cloridorme) m1938-10-05 (M12f82v) M. Anna Daraïche (Basile & Anna Miville) d1972-12-06 (S4 f121) (79ans) LM

Louise (Lucien & Lucille Pruneau) n1961-12-01 (B18f196) LM

PRUNEAU

Lucie (Gilbert & Rose-Anna Vaillancourt) m
1933-06-12 (M..f7) Joseph Boucher (Joseph &
Joséphine Daraïche) ML

Marie-Paule (Joseph & Marie Daraïche) n1945-
08-28 (B18f54v) m1963-01-19 (M1f14) André-
Albert Tanguay (Antoine & Alberta Quimper,
SAM) LM

Marie-Rose-Jacqueline (Joseph & Marie Daraï-
che) n1946-10-24 (B26f67) LM m1974-09-04 (M4
f25) Pierre-André Labrie (Léonard & Gertrude
Pelletier) SAM

Marise (Bernard & M.Marthe Gagné) n1962-08-01
(B16f7) LM m1984-07-14 Jean-Guy Couturier,
St-François-Solano Mtl

Mathilda (Gilbert & Rose-Anna Valcourt, Clo-
ridorme) m1935-02-27 (M1f52) Anatole Daraïche
(François & Rébecca Lévesque) LM

Mathilde (ép.Napoléon Cloutier) d1921-08-06
(S..f210) (42ans) ML

Paul-Emile (Joseph & Marie Daraïche) n1949-
01-26 (B7f91) LM m1972-07-08 (M18f312) Carmen
Caron (François & Pauline Talbot) SAM

Pierre-Marie (Christophe & Léa Déry, Clori-
dorme) m1959-08-08 (M1f178) Noëlla Daraïche
(Anatole & Mathilda Pruneau) LM

Samuel (Fernand & Fernande Gagné) n1987-12-04
(B1f232) LM

Simon (Fernand & Fernande Gagné) n1984-09-09
(B3f202) LM

Steeve (Paul-Emile & Carmen Caron) n1974-08-
25 (B75f79) SAM

Stéphane (Fernand & Fernande Gagné) n1982-09-
14 (B9f194) LM

QUIMPER

Adrien (Jean-Bte & Amanda Landry) n1939-02-03
(B7f199v) d1942-10-09 (S17f43v) (3ans) CC

Alberta (Alexandre & Elisabeth Mercier) m1935-
07-24 (M17f120) Antoine Tanguay (Joseph & Eu-
gène Poitras, SAM) CC

Alexandre (ép. Elisabeth Mercier) d1976-07-21
(S19f472) (89ans) CC

Alice (Alexandre & Elisabeth Mercier) m1945-
05-09 (M7f114v) Benoit Thériault (Irène &
Maria Lavoie, St-Valérien-de-Rim.) CC

André-Albert (Napoléon & Juliette Vallée) n
1942-03-30 (B30f30v) CC m1973-06-30 Claudette
Granger, Bon-Pasteur..

Anonyme (Jean-Bte & Amanda Landry)n..d1942-
02-15 (B14 S3f28v) CC

Léo-Paul-Benoit (Léonidas & Aldéa Deroy) n
1952-10-02 (B120f122) CC m1974-07-13 (M4f96)
Pierrette Lavoie (Georges-Emile & Aliette
Pouliot) LC

Cécile-Odélie (Napoléon & Juliette Vallée) n
1939-04-25 (B31f204) m1957-08-17 (M16f74)
Valmont Parent (Robert & Rébecca Paquet) CC

Cécile-Agathe (Joseph & Cécile Parent) n1952-
02-05 (B24f295) m1974-07- (M15f43) Donald Ha-
ché (Edmond & M. Anna Lafond) SAM

Claude (Pierre & Robertine Parent) n1946-02-
19(B14f130v) CC m1974-06-21 Lucie Bernier, LMS.

Claudette (Jean-Bte & Amanda Landry) n1940-
03-20 (B22f224v) m1961-12-27 (M33f191v) Lio-
nel Gauvreau (Louis & Donald Sénéchal, Dal-
housie N.-B.

TOME 8

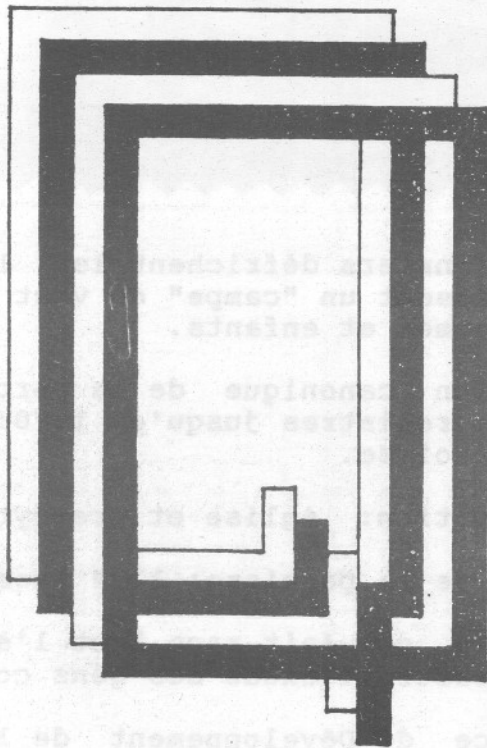

SAINT-OCTAVE-DE-L'AVENIR



1932: Les pionniers défrichent leur lopin de terre et bâtissent un "campe" où vont les rejoindre 32 femmes et enfants.

1835: Erection canonique de la paroisse et ouverture des registres jusqu'en 1970: fermeture de la paroisse.

1939: Construction: église et presbytère.

1947: Apogée de la paroisse: 1124 âmes.

1958: Incendie qui fait rage tout l'été dans la forêt. Désastre:l'exode des gens commence.

1968: L'Office de Développement de l'est du Québec décide la fermeture de la Paroisse .

1971: Une corporation sans but lucratif rachète les édifices religieux et scolaires pour y établir un centre de formation des Cadets de la Marine, de l'Air (1980) et de l'Armée (1983).

Festival du folklore de tous les pays.

Cf. le Tricentenaire de Denis Riverin

QUIMPER

Denise (Pierre & Robertine Parent) n1947-10-26 (B104f195v) m1968-08-03 (M16f368v) Claudel Caron (Auguste & Béatrice Labrie, St-Rédempteur Mat.) CC

Diana (Napoléon & Juliette Vallée) n1953-12-14 (B121f164) CC

Dominique-Karine (Francine Quimper) n1981-03-29 (B18f239) CC

Anne-Elisabeth (Alexandre & Elisabeth Mercier) m1946-07-29 (M25f153) Marcel Héroux (Emile & Félixina Laconte, St-Germain Grantham) CC

Elisabeth (Léonidas & Aldéa Deroy) n1954-03-06 (B70f182v) m1978-06-24 (M4f75) Elzéar-Claude Chartier (Léon & Yvonne Ouellet, St-Georges-de-Lévis) CC

Francine (Napoléon & Juliette Vallée) n1955-01-19 (B10f208v) CC m1982-11-06 Richard Surprenant, Ste-Colette Mtl

Gertrude (Louis & M.Louise L'Italien) d1925-09-21 (S19f173) (6ans) SAM

Ghislain (Napoléon & Juliette Vallée) n1948-04-12 (B39f206) CC m1971-12-27 (M1f69) Véronique Ross (Joseph & Armande Crousset) LC

Ghislaine (Napoléon & Juliette Vallée) n1941-04-12 (B29f6v) CC

Hélène (Jean-Bte & Amanda Landry) n1944-07-02 (B71f91) d1944-10-03 (S24f98v) (3ms) CC

Jean-Baptiste (Alexandre & Elisabeth Mercier) m1938-04-25 (M6f179) Amanda Landry (Norbert & Angéline Marceau) CC

Jean-Claude (Jean-Bte & Amanda Landry) n1941-02-07 (B11f4) d1942-06-07 (S10f34v) (17ms) CC

QUIMPER

Jean-Marc (Napoléon & Juliette Vallée) n1940-05-06 (B37f227) d1940-07-10 (S16f233) (2ms)CC

Jean-Marc (Napoléon & Juliette Vallée) n1950-12-02 (B130f49) CC m1971-06-26(M10f206) Thérèse-Nicole Pelletier (Léonard & Annette Landry) SAM

Jean-Noël (Léonidas & Aldéa Deroy) n1948-12-23(B150f228) CC m1975-07-05(M2f110) Louiselle Lavoie (Georges-Emile & Alette Lavoie) LC

Jean-Yves (Léonidas & Aldéa Deroy) n1951-11-28 (B139f91v) CC m1976-07-03 (M14f231) Nicole Vallée (André & Pierrette Paquet) SAM

Joseph (Alexandre & Elisabeth Mercier) m1949-05-17 (M3f237v) Jeannine-Cécile Parent (Jean-Bte & Marie Gagnon) CC

Julie (Claude & Lucie Bernier) n1975-11-02 (B84f185) SAM

Léonidas (Alexandre & Elisabeth Mercier) m 1945-08-11 (M20f123) Blanche Deroy (Omer & M.Louise Pelletier) CC

Lise (Joseph & Cécile Parent) n1950-05-06 (B68f219v) m1972-12-22 (M53f373) Gérald Lafontaine (Gérard & Alice Lévesque) SAM

Louis (Stanislas & Mathilda Marcheterre, St-Moise) m1907-11-19 (M25f277) M.Louise L'Italien (Alfred & Nymphodore Poitras) SAM

Louise-Antoinette (Napoléon & Juliette Vallée) n1960-08-04 (B72f153) m1979-08-11 (M21f148) Serge Côté (Ls-Octave & Albertine Mercier) CC

Lucie (Pierre & Robertine Parent) n1962-08-14 (B75f209) CC



Pelletier Alain
f.Marcel & Anita
Synnett
n1958-07-07 SAM

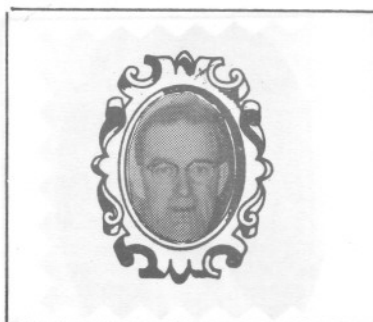

Pelchat Irénée
ép.Adrienne Gagné
d1966-01-02
ME



Pelletier Chantal
f.Marcel & Anita
Synnett
n1963-10-14 SAM



Pelletier Fernand
ép.Céline Pelletier
n1918-09-16 SAM



Pelletier Colette
f.Marcel & Anita
Synnett
n1947-02-25 SAM

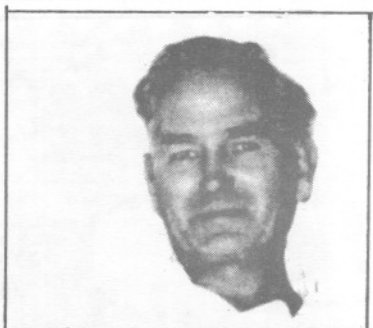

Guimper Napoléon
ép.Juliette Vallée
d1987-11-24 A72
CC



Perrée Herménégilde
ép. Desneiges Côté
d1946-04-06 A62
SAM



Pouliot Jean
ép. d'Olympe Barriault
d1937-09-15
CC



Perrée Richard
ép. Eva Gagnon
d1977-10-04
SAM



Pouliot Norbert
ép. Léonie Ducasse
d1979-05-24
CC

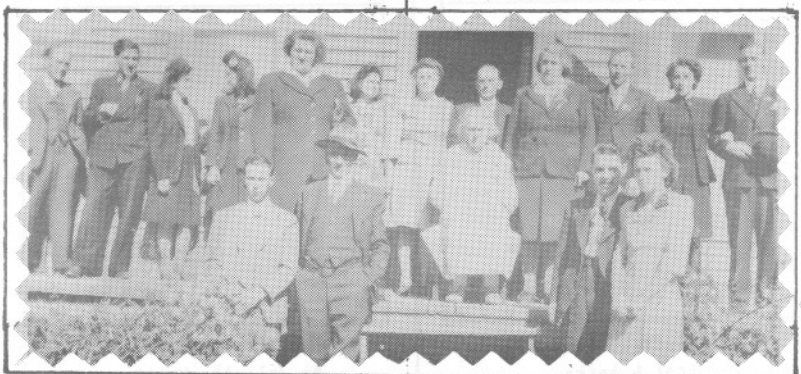

LES POULIOT DES CAPUCINS

QUIMPER

Lucille (Léonidas & Aldéa Deroy) n1946-08-10 (B90f156) m1970-08-22 (M23f97) Gaétan Lepage (Olivier & Yvette Patry, SAM) CC

Denise-Madeleine (Napoléon & Juliette Vallée) n1945-03-19 (B24f109) m1969-09-27 (M19f45) Fernand Gagné (Luc & Bernadette Pelletier) CC

Manon (Ghislain & Véronique Ross) n1974-12-25 (B2f106) LC

Marcel (Joseph & Cécile Parent) n1961-04-15 (B56f168) SAM

Marie (Pierre & Robertine Parent) n1949-12-15 (B135f14v) CC

Marie-Claude (Jean-Marc & Nicole Pelletier) n1973-09-05 (B81f467) SAM

Marie-Paule-Juliette (Napoléon & Juliette Vallée) n1944-04-12 (B39f82v) CC m1968-03-02 Gérard Gagnon, St-Georges Mtl

Mélanie (Omer & Denise Lavoie) n1976-09-27 (Bf121) LC

Napoléon (Alexandre & Elisabeth Mercier) m1938-06-98 (M9f182v) Juliette Vallée (Emile & Antoinette Dionne) CC

Omer (Léonidas & Aldéa Deroy) n1947-11-20 (B111f197) CC m1974-07-13 (M3f95) Denise Lavoie (Georges-Emile & Alette Pouliot) LC

Patrick-Jean (Jean-Marc & Nicole Pelletier) n1978-05-31 (B51f432) SAM

Pierre-Alexandre (Alexandre & Elisabeth Mercier) m1945-05-09 (M6f114) Robertine Parent (Jean-Bte & Marie Gagnon) CC

QUIMPER

QUINTON

QUIMPER

Renée (Napoléon & Juliette Vallée) n1958-12-

27 (B2f112) d.. enr1959-08-27 (S20f129v)
(8ms) CC

Rita (Napoléon & Juliette Vallée) n1949-05-26
(B60f239v) CC m1974-08-10 Roger Bérubé, St-
Pie-X Rimouski

Yannis-Nelson-Sébastien (Ghislain & Véronique
Ross) n1972-10-21 (B10f81) LC

QUINTON

Alida-Simone (Joseph & Odile Noël) n1927-09-
23 (B30f101v) d1930-04-22 (S5f5) (3ans) SM

Anonyme (j.)(Joseph & Odile Noël)n..d..enr
1929-04-29 (B8 S6f123) SM

Anonyme (j.) (Joseph & Odile Noël)n..d..enr
1929-04-29 (B9 S7f123) SM

Anonyme (Magella & Marie Robinson)n..d1949-
02-15 (B3 S1f78v) MS

Arsène-Conrad (Magella & Thérèse Dunn) n1963-
12-23 (B41f116) SM

Cyprien (Samuel-Magella & Marie Robinson) n
1942-03-05 (B6f154v) SM m1967-09-16 (M11f77)
Micheline Miville (Léon & M.Laure Therrien) T

Gérard-Magella (Magella & Marie Robinson) n
1943-05-29 (B10f36v) LM m1982-06-19 Line Cou-
lombe, GV

Johanne (Cyprien & Micheline Miville) n1970-
01-16 (B2f112) T

Léda (Magella & Marie Robinson) n1946-01-06
(B1f49v) MS m1967-11-25 (M4f52) Pierre-Marie
Daraïche (Isidore & Laura Daraïche) GM

QUINTON

Samuel-Magella (Herménégilde & Clara Labbé,
Anse-au-Griffon) m1941-05-24(M4f145) Ernestine
Robinson (Eusèbe & Ernestine Lizotte) 2è m
1955-10-26(M4f274) Thérèse Dunn (Théophile &
Alvine O'Connor) d1987-04-14(S2f44) (81ans)SM

Marguerite (Joseph & Odile Noël) n1926-06-15
(B18f82v) SM

Marie-Elisabeth (John & Phyllis Critch)m1963-
04-20 (M4f268v) Jean-Louis Vallée (Auguste &
Antoinette Fournier) SAM

Nathalie (Cyprien & Micheline Miville) n1967-
11-11 (B34f79) T

Patrick (Cyprien & Micheline Miville) n1973-
05-13 (B14f171) T

Gérard-Raymond (Magella & Marie Robinson) n
1948-03-12 (B7f71) d1948-09-22(S8f74v)(6ms)MS

Raymond (Magella & Thérèse Dunn) n1959-11-12
(B36f65v) SM m1984-06-29 (M..f238) Linda Ber-
natchez (Alphonse & M.Ange Champion) ML

Thérèse-Raymonde (Magella & Thérèse Dunn) n
1957-11-08 (B55f38v) GM m1974-09-14 (M3f188)
Jacques-Isidore Laflamme (Adélard & Leda La-
flamme) SM

Stéphane (Cyprien & Micheline Miville) n1968-
10-14 (B27f94v) T

Thérèse-Imelda (Joseph & Odile Noël) n1932-
04-28 (B14f31v) GM m1951-08-04 Léopold Cou-
lombe, St-Piere-Apôtre Mtl

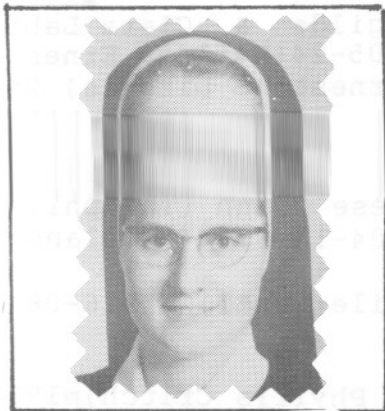

Poitras Sr Huguette
Prof. Rel. 1962-08-15
Sr St-Paul-de-Chartres
ML



Pelletier Claire
Prof. Rel. 1951-08-25
Sr St-Paul-de-Chartres-SAM



Poitras Laurette
Prof. Rel. 1935-08-06
Sr St-Paul-de-Chartres
SAM

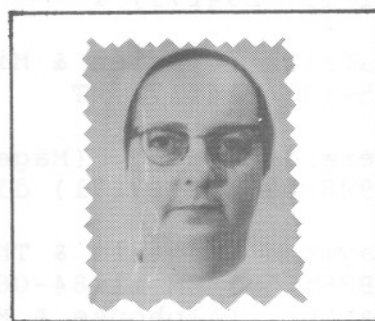

Pelletier Jeannine
Prof. Rel. 1955-03-19
Sr St-Paul-de-Chartres
SAM



FAMILLE HERMÉNÉGILDE PERRÉE, DESNEIGES CÔTÉ

GUSTAVE PERRÉE



DÉLIA PELLETIER

50^{ÈME}

du MARIAGE

Les Enfants et Petits ~ Enfants

17/07/1924

AVEZ-VOUS LU?

La vie quotidienne en Gaspésie? par Effie
Bignell & Roland Provost

Album-Souvenir du 3è Centenaire des Seigneu-
ries concédées à Denis Riverin

Calendriers du patrimoine 1990, 1991, 1992

Répertoire de N. M. D. de la M.R.C. Denis-
Riverin Tome 1 A - B

Répertoire de N. M. D. de la M.R.C. Denis-
Riverin Tome 2 C

Répertoire de N. M. D. de la M.R.C. Denis-
Riverin Tome 3 D - E

Répertoire de N. M. D. de la M.R.C. Denis-
Riverin Tome 4 F - G - H

Répertoire de N. M. D. de la M.R.C. Denis-
Riverin Tome 5 I - J - K - LA

Répertoire de N. M. D. de la M.R.C. Denis-
Riverin Tome 6 Le - Li

Répertoire de N. M. D. de la M.R.C. Denis-
Riverin Tome 7 M - N - O

A PARAITRE

Tome 9: R - S

Tome 10: T - U - V - W

Tome 11: Index aux épouses - Corrections
Inventaire complété au civil
Mise à jour (1992)

LES QUATRE SAISONS, POEMES CHOISIS DE
BLANCHE LAMONTAGNE

SOCIETE D'HISTOIRE & D'ARCHEOLOGIE DES MONTS
675, CHEMIN DU ROY - C.P. 1192
SAINTE-ANNE-DES-MONTS GOE 2GO
(LE QUEBEC) Tél. 418-763-7871