

NOTE

Ce fichier a été numérisé de façon à ce que vous puissiez utiliser la fonction «Rechercher» d'Adobe Acrobat pour retrouver un ou plusieurs mots dans le texte qui suit. Bonne recherche

du son. Bonne recherche.
«Rechercher» d'Adobe Acrobat pour retrouver un ou plusieurs mots dans le texte.
Ce fichier a été numérisé de façon à ce que vous puissiez utiliser la fonction

NOTE

PRESENTATION

Depuis 1977, la Société d'Histoire et d'Archéologie des Monts (Sham) a présidé au dépouillement de tous les registres paroissiaux de la Municipalité régionale de comté Denis-Riverin (MRC Denis-Riverin).

Grâce à des programmes gouvernementaux des deux paliers: fédéral et provincial et à l'extrême complaisance des curés concernés, l'inventaire se mettait en marche en 1977 dans la paroisse de Sainte-Anne-des-Monts et s'arrêtait en 1989 dans la paroisse de Sainte-Madeleine.

Douze (12) années de travaux intensifs, accomplis en partie par des jeunes de 18 à 30 ans, pleins de bonne volonté, sinon d'expérience. Chacun des actes de l'état civil s'enregistrait sur 2 fiches. L'une de 4 X 6 destinée à la paroisse, l'autre de 8.5 X 11, conservée dans les archives de la SHAM pour travaux de recherches. Les deux fiches contiennent tous les éléments caractéristiques: noms, dates, témoins, signatures ainsi que des remarques particulières. Sans oublier les attestations marginales de mariages. C'est la Société historique du Saguenay qui nous a fourni gracieusement le modèle de ces fiches. Modèle transférable sur ordinateur pour utilisations scientifiques ultérieures.

L'abbé Roland Provost a assuré la supervision de ce travail durant toutes ces années, sans pouvoir garantir l'exactitude absolue de toutes les données!

Songez-y bien! Les curés des premiers temps de l'occupation du territoire, j'allais dire de la période héroïque, écrivaient les noms et les dates telles que les prononçaient des personnes qui ne savaient ni lire ni écrire. Ainsi Marin ou Morin; Synnette, Sinnott, Senett, Ducas, Ducasse, Dugas, etc.

Autre exemple: Amable Beaufleau (prononcez Beauflo) se présente ainsi au curé. Et pourtant c'est un Jacques qui avait presque oublié son vrai nom... Au généalogiste de se

améliorer à l'aide d'une descendante parfois

Autre source d'erreurs. Certains curés, comme bien des professionnels, ne brillaient pas par la lisibilité de leur écriture. D'où la difficulté de saisir parfois les noms et les dates.

En troisième lieu, les secrétaires elles-mêmes, bien au fait du texte, ont pu commettre des fautes de frappe en dactylographiant. Enfin les opérations sur ordinateur ne sont pas à l'abri non plus des erreurs en copiant le texte qu'on leur soumet.

Sauf preuve du contraire, il reste que l'on peut se fier généralement aux données fournies dans ce volume. Si l'on a de bonnes raisons d'en douter, il reste la possibilité de revenir aux sources, i.e. à la fiche correspondante déposée au Lycée des Monts ou au presbytère. Ou mieux encore de consulter le registre authentique conservé à la paroisse ou aux Archives nationales à Rimouski.

Ce répertoire couvre les registres des paroisses à partir de leur ouverture jusqu'à l'année de l'inventaire rédigé par la SHAM. On remarquera que nous avons même dépouillé dans les registres de Rimouski et de Matane les actes concernant les habitants de la région actuelle de la M.R.C.

En effet les curés de Rimouski et de Matane, au cours de leurs voyages, visitaient les missions des "Bas" et les enregistraient dès leur retour. Il est donc facile de connaître les personnes "missionnées" et l'endroit de leur résidence.

Nous souhaitons de bonnes recherches à tous les mordus de généalogie!

TABLE DES MATIERES

Nom	Page
<u>M</u>	
Macicotte (Massicotte) Madore - Maheux	1
Mailloux - Mailly - Malenfant	1
Malenfant - Mallais - Maloney	5
Maloney - Maloin	11
Maloin - Maltais - Manseau	12
Marceau	13
Marceau - Marco	19
Marcotte - Marcoux - Marin	20
Marin - Marmen - Marois - Marquis	61
Marquis - Martel	62
Martel - Marticotte	63
Marticotte - Martin	64
Martin - Martineau - Masse - Masson	66
Masson - Matton - Mayer - Mc Brearty	67
Mc Candler - Mc Carthy - Mc Donald	67
Mc Donnell	67
Mc Donnell - Mc Eachern - Mc Grath	68
Mc Kensey - Mc Laren	68
Mc Laughlin - Mc Mullen - Mc Neil	69
Mc Quirck - Mc Rae - Meikle	69
Ménard - Mensah - Mercier	72
Méthot - Métivier - Meunier	93
Meunier - Michaud	94
Michaud - Micmac - Migaux - Miller	125
Millette	126
Millette - Mimeault	128
Mimeault - Misson	175
Misson - Miville	176
Miville - Molaison - Mongrain	249
Montagnais - Montminy - Montoning	249
Montpetit - Montreuil	249
Morais - Moraze - Moreau - Morency	250
Morgan - Morin	250
Morin - Morisset	255
Morisset - Morneau - Mortvillo	256
Mulse pron. Miousse	257
Muise - Muller - Murphy - Mure	258
Murray - Meuré	258
Myers	259

TABLE DES MATIERES suite

Nom	Page
<u>N</u>	
Nadeau - Nantel - Nadon - Nedron - Nicole	260
Nicole - Niquette - Noël -	261
Nolet - Normand	262
Normand - Norris - Nostache - Nucio	264

O

O'Connell - O'Connor - Olivier	265
O'Neil - Otis	265
Otis - Ouellet	268

N.B. Les prénoms se suivent par ordre alphabétique. Nous soulignons le prénom usuel porté par la personne quand nous avons pu l'identifier.

Autrement nous conservons l'ordre des prénoms tels qu'enregistrés.

Nous gardons autant que possible la graphie originale, même si elle n'est pas usuelle. A moins de nuire à la recherche.

INTERPRETATION

Prenons un exemple chez les Miville (p. 189)

Augustin dit Auguste (Antoine & Sara Levasseur) n1861-05-14 (B32f20) SAM m1882-11-20 (M10f179v) Mathilde Vallée (Jacques & Elisa Blanchet) 2è m1906-10-23 (M8f176) Bernadette Gasse (Napoléon & Henriette Morin) 3è m1909-08-31 (M6f31) Azilda Keable (André & Philomène Dion) d1941-01-03 (S1f1v) (79ans) CC

TRADUCTION:

Augustin dit Auguste, fils d'Antoine et Sara Levasseur, née le 14 mai 1871 (32è baptême de la page 20 du registre) Ste-Anne-des-Monts

Marié le 20 novembre 1882 (10è mariage de la page 179 verso du registre) avec Mathilde Vallée, fille de Jacques et Elisa Blanchet

Marié en 2è noces le 23 octobre 1906 (8è mariage de la page 176 du registre) à Bernadette Gasse, fille de Napoléon et de Henriette Morin.

Marié en 3è noces le 31 août 1909 (6è mariage de la page 31 du registre) à Azilda Keable, fille de André et Philomène Dion.

Décédé le 03 janvier 1941 (1è sépulture de la page 1 verso du registre) à l'âge de 79ans à Cap-Chat.

=====

N.B. Ces répertoires couvrent 14 paroisses et 6 localités comprises dans ces paroisses, toutes identifiées par des abréviations.

Pour renseignements et corrections, téléphonez, écrivez, rendez-vous au local de la Société: 675, chemin du Roy, SAM

SYGLES & ABBREVIATIONS:

Anse-Pleureuse	AP	d=	Décès
Baie-Comeau	BC		
Cap-au-Renard	CAR	ép.=	Epoux
Cap-Chat	CC		
Gaspé	G	ou=	Epouse
Grande-Rivière	GrG		
Grande-Vallée	GV	enr=	enregis-
Gros-Morne	GM		tré
Grosses-Roches	GR	&=	Et
La Martre	LM		
Les Capucins	LC	f.=	feu feu
Les Méchins	Lms		
Manche-d'Epée	ME	J.=	Joseph
Marsoui	MS		
Matane	MAT	jr=	Jour
Mont-Louis	ML		
Mont-Joli	MJ	M.=	Marie
Montréal	Mtl		
Mont-St-Pierre	MSP	m=	Mariage
Percé	P		
Québec	Qué	ms=	Mois
Rimouski	Rim		
Ruisseau-Arbour	RA	n=	Naissance
Rivière-à-Claude	RC		
Rivière-au-Renard	RAR	sem=	Semaine
S.-C.-des-Landes	SCL		
Sayabec	S	...=	Rensei-
St-Anne-des-Monts	SAM		gnement non
St-Bernard-des-Lacs	SBL		disponible.
St-Jean-de-Cherbourg	SJC		
St-Joseph-des-Monts	SJM	A=	Adoption
St-Oct.-de-l'Avenir	SOA		
St-Paulin-d'Alibaire	SPA		
Ste-Félicité	SF		
Ste-Madeleine	SM		
Tourelle	T		

ATTENTION

Les numéros précédés de lettres, entre parenthèses sont ceux du registre: B= Baptême
 f= folio (recto) f= folio (verso) M= Mariage
 S= Sépulture A= Adoption.

N.B. Sauf erreur ou à défaut de renseignement disponible, les dates sont celles du jour de la naissance, non du baptême; du mariage ou du décès, non de la sépulture.

AVEZ-VOUS LU ?

La vie quotidienne en Gaspésie? par Effie
Bignell & Roland Provost

Album-Souvenir du 3è Centenaire des Seigneu-
ries concédées à Denis-Riverin

Calendriers du patrimoine 1990, 1991 & 1992

Répertoire des N. M. D. de la M.R.C. Denis-
Riverin. Tome 1 A - B

Répertoire des N. M. D. de la M.R.C. Denis-
Riverin Tome 2 C

Répertoire des N. M. D. de la M.R.C. Denis-
Riverin Tome 3 D - E

Répertoire des N. M. D. de la M.R.C. Denis-
riverin Tome 4 F-G-H

Répertoire des N. M. D. de la M.R.C. Denis-
Riverin Tome 5 I-J- K- LA

Répertoire des N. M. D. de la M.R.C. Denis-
Riverin Tome 6 Le-Li

A PARAITRE

Tome 8: P

Tome 9: Q - R - S

Tome 10: T - U - V - W -

Tome 11: Index aux épouses - Corrections
Inventaire complété au civil
Mise à jour (1992)

LES QUATRE SAISONS, POEMES CHOISIS DE
BLANCHE LAMONTAGNE

SOCIETE D'HISTOIRE & D'ARCHEOLOGIE DES MONTS
675, CHEMIN DU ROY - C.P. 1192
SAINTE-ANNE-DES-MONTS GOE 2GO
LE QUEBEC Tél.418-763-7871

HISTORIQUE

Paroisse	Mission de avant	Fonda-	Reg.	Pionniers
CAPUCINS (Saint-Paul)	Cap-Chat -Les-Méchins	1930	1930	1845 Bonneau
CAP-CHAT (Saint-Norbert)	Riv. - Mat. - S.A.M.	1864	1864	v.1775 Dugas
SAINTE-OCTAVE-DE L'AVENIR	Cap-Chat	1935	1936-70	1982 Mgr Caron
STE-ANNE-DES-MONTS	Riv. - Mat.	1863	1815	v.1700 Vallée & (Marie)
ST-BERNARD-DES- LACS	Ste-Anne-des-Monts	1934	1940-70	1930 Vic. Bernard (Fortin)
TOURELLE (St-Joachim)	Ste-Anne-des-Monts	1916	1917	1860 Frs Vallée
SACRE-COEUR-DES- LANDES	Tourelle	1930	1938-66	1930 Curé Grenier
LA MARTRE (Ste-Marthe)	Ste-Anne & Tourelle	1931	1926	1850 Peter Maloney
MARSOUI (L'Im.- Conception)	Ste-Anne & T. & L.M.	1938	1939	1844 Pat. Henley
RIV.-A-CLAUDE (St-Evagre)	Mont-Louis	1933	1934	1842 H.Castonguay
MONT-ST-PIERRE (St-P.-aux-Liens)	Mont-Louis	1933	1934	1855 P. Picard
MONT-LOUIS (St-Maxime)	Mat. & Ste-Anne	1875	1867	1882 Ls Robinson
GROS-MORNE (St-Ant.-Padoue)	Mt-Louis & Madeleine	1963	1963	1860 David Bond
MADELEINE (Ste- Madeleine)	Riv.-au-R. & Mt-Ls	1914	1875	1857 Les Synnette

LOCALITES

ST-JOSEPH-DES-NTS	Ste-Anne-des-Monts	Pas de registre	1930	Curé Joseph (Chénard)
CAP-AU-RENARD (St-Frs-de-Sales)	Ste-Anne & La Martre	" "	1850	Les Henley
RUISSEAU-ARBOUR	Rivière-à-Claude	" "	1862	G. Pelletier
ANSE PLEUREUSE	Mont-Louis	" "	1838	J. Henley
MANCHE-D'EPEE	Madeleine	" "	1865	Pelchat
CAP-SEIZE	St-Bernard-des-Lacs	" "	1938	Th. Fontaine

MACICOTTE MADORE MAHEUX MAILLOUX MAILLY
MALENFANT

MACICOTTE

André (vf Marguerite Laflamme) d1929-05-27
(10f125v) (90ans) SM

MADORE

Blanche-Jacqueline (Jean-Bte & Alphéda Lèves-
que) n1945-04-09 (B10f203v) SM

Paul-Aimé (Pierre-Paul & Emilie Lapointe) n
1945-09-18 (B90f127) CC m1968-10-26 Denise
Aubin, l'Ascension Hawkesbury

Pierre-Paul (Arsène & Marie Pelletier, Ste-
Flavie) m1943-08-23 (M16f67v) Emilie Lapointe
(vve Léopold Jourdain) CC

MAHEUX

Sylvie (Paul-André & Véronique Duquette, St-
Léonard Mtl) m1979-12-24 (M8f144) Laurent
Langlais (Roland & Gabrielle Lavoie) LC

MAILLOUX

Maurice (Pierre & M.Anne Boucher) m1960-07-02
(M6f129v) Hélène Dupuis (Thomas & Yvonne St-
Laurent, Cacouna) SAM

MAILLY

Etienne (Etienne & Eléonore Gaudreau, Qué.)
m1840-07-27 (M5f80 ind.Rim.) Olive Vallée (Ls
& Esther Dugas) SAM

MALENFANT

Adélia (Théophile & Virginie Duguay) n1884-
04-27 (B27f244v) SAM

Alma (William & Françoise Chenel) n1873-11-08
(B...f75) ML

Amanda (Joseph & Ursule Bunn) n1874-02-22(B17
f102) m1892-08-02(M5f127) Ernest Dion (Joseph
& Marcelline Létourneau) d1894-01-14(S4f158v)
(19ans) SAM

MALENFANT

Amanda (Louis & Lèda Gaumont) n1885-06-02



Amélie (Joseph & Ursule Bond) m1904-10-10
(M...f102) Emile Lèvesque (Pierre & Elisabeth
Fournier) ML

Anonyme (William & Anne Chenel)n...d1872-05-
17 (S9f68) SAM

Anonyme (William & Anna Chenel)n...d1980-04-
02 (B14 S33v) SM

Anonyme (William & Anna Chenel)n...d1880-04-
02 (B15 S33v) SM

Camille (Alphonse & Emilia Morin) m1966-06-24
(M...f171) Danielle Gagné (Laurent & Thérèse
Drouin) ML

Cyprien (Guillaume & Constance Beaulieu) d
1874-12-25 (S...f86) ML

Délina (Théophile & Rachel Synnett) n1875-04-
05 (B4f3v) d1875-10-14 (S5f7v) (6ms) SM

Démerise (Théophile & Rachel Synnett) n873-
05-09 (B...f70) ML

Dérilda (William & Anna Synnett) n1875-03-01
(B1f3) SM

Edith (René & Lise Sergerie) n1975-06-25 (B22
f405) CC

Edmond (Louis & Lèda Gaumont) n1891-03-06
(B10f74) SM

Emile (Louis & Lèda Gaumont) n1887-09-14 (B11
f61) SM

Emile (Joseph & Ursule Bond) n1882-08-01 (B60
f184) d1883-10-15 (S32f229) (13ms) SAM

FLAVIE MALONEY dite la Pagon

Son père: Pierre - Sa mère, Marie Dugas

Née à la Martre le 09-09-1863.

Epouse Thomas Pagon Ouellette le 19-06-1882

A 17 ans, elle pèse 200 livres (91 kg)

A 40 ans, 500 livres (228 kg). Le cirque Bar-
num l'engage. A sa mort, elle atteint 628 li-
vres (285 kg) et ne revient jamais au pays.

(Lire La Pagon dans l'Album-Souvenir, p. 69)



PIERRE



ÉLIANE LEPAGE



LA PAGON

GENEALOGIE DES MALONEY

1è= William Irlande Pally Sweeney
 1è= Pierre dit Piter m1833-10-03 SAM Marie Dugas
 3è= Geneviève, M.Anne, d.? Anonyme, Michel, Peter, Flavie, d1863-04-16
 Virginie, Joseph, Guillaume, Désirée, M.Anne, Samuel, Théophile,
 Flavie, n1863-09-09

=====

GENEALOGIE DES MALONEY

3è= G uillaume dit William m1879-09-02 SAM Césarie Gagnon
 4è= P ierre, Antoinette, Thomas, Corinne, Blanche, Hector, Anonyme, Valen-
 t ine, Jeanne.

=====

GENEALOGIE DES MALONEY

4è= HECTOR m1915-09-20 ML Eva Lapointe
 5è= Pierre-Paul, (n1916) Pierre-Paul, (n1921) Isabelle, Annette, Julien-
 ne, Roch

=====

GENEALOGIE DES MALONEY

3è= Joseph m1868-02-09 SAM Philomène Leclerc
4è= Joachim, Léontine, M.Odina, Vitaline, M.Ursule, François-Stéphane,
Florida

=====

GENEALOGIE DES MALONEY

4è= Pierre dit Pit m1908-07-14 SAM Eliane Lepage
5è= Joseph, Gabriel, Anonyme, Anonyme, Yvon, Anonyme, Estelle, Lucien,
Lucien, Lucienne, Yvonne, Anonyme, Anonyme.

=====

GENEALOGIE DES MALONEY

4è= Thomas m1933 Verdun Lutvina Boudreau
5è= Hector, Roméo, Antoinette

=====

NOS VOCATIONS

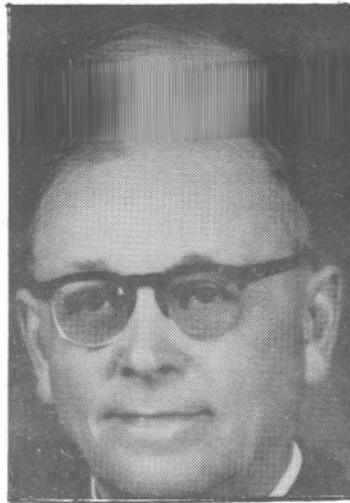

Miville J. Edgar
Chanoine
d1968-10-07 A81
St-Edgar



Miville Alphonse
Chanoine
d1973-11-10 A82
St-Edgar

FAMILLE AUGUSTE MIVILLE ET MATHILDE VALLÉE



Miville Yvonne
Sr. St-Edgar F.J.
d1976-09-17 A78
CC



Miville Eugénie
Sr. St-Alphonse F.J.
d1976-10-23 A83
CC

MALENFANT

Emilie (Joseph & Ursule Bond) n1885-10-09
(B81f285v) d1909-03-03 (S...f32) (23ans) ML

Ernest (Joseph & Ursule Bond) n1877-08-01(B64
f53v)SAM m1897-11-24(M..f12) Fêlènise Poitras
(Eugène & Marie Henley)ML 2è m1902-09-02 (M10
f110v) M.Louise Deroy (Pierre & Philomène St-
Laurent) d1903-02-05 (S3f125) (25ans) SAM

Eugénie (William & Amy Chenel) d1880-12-24 (S
11f36) (2ans) SM

Eugénie (Louis & Léda Gaumont) n1889-03-19
(B6f66v) SM

Ferdinand-Roméo (Pierre & Marie Landry)m1938-
08-15 (M...f129) M.Jeanne-Gilberte Thibault
(Stanislas & Alphonsine Laflamme) ML

François-William (William & Anne Chenel) n
1877-08-17 (B14f18v) d1877-10-06 (S8f19v)
(5sem.) SM

Guillaume (Guillaume & Constance Beaulieu) m
1871-08-21 (M12f56) M.Anne Chenel (Ls & Fran-
çoise Sylvestre) SAM

Guillaume (Ls & Cécile Vaillancourt)n1874-08-
10(B52f111v) d1874-08-25(S44f112v)(18jrs) SAM

Henri (Eugène & Aurore Bélanger) m1982-12-15
(M3f279) M.Rose-Jeannine (Elzéar & Oliva Lan-
glois) d1984-12-06 (S4f13) (75ans) GM

Horace (William & Anna Chenel) n1881-06-04
(B10f39v) SM

Jean-Roch (René & Lise Sergerie) n1978-09-07
(B30f96) CC

Joseph-Joachim (Joseph & Ursule Bond) n1880-
01-11 (B4f119v) d1884-08-07(S16f252)(4ans)SAM

MALENFANT

Joseph (Guillaume & Constance Beaulieu) m1871-
10-03 (M13f57) Ursule Bond (James & Agathe
Vallée) d1902-08-03 (S16f108v) (56ans) SAM

Joseph (Théophile & Virginie Tanguay) d1898-
08-14 (S17f10) (4ms) CC

Louis (Guillaume & Constance Beaulieu) m1873-
06-16 (M9f89) Cécile Vaillancourt (Célestin &
Charlotte St-Laurent) SAM 2è m1876-06-20 (M3
f11v) M.Léda Gaumont (Frs & Edéce Côté) SM

Louis-Ernest (Ls & Léda Gaumont) n1877-05-03
(B9f17) d1877-06-17 (S5f17v) (6sem.) SM

Louis (Louis & Léda Gaumont) n1878-08-31
(B17f23) SM

Louise-Antoinette (Ernest & Félénise Poitras)
n1898-12-21 (B2f29v) d1899-07-29 (S25f44)
(7ms) SAM

Médéric (Joseph & Ursule Bond) n1872-08-17
(B58f72v) d1872-10-23 (S27f75) (2ms) SAM

Olivain (Joseph & Virginie Morin) d1884-12-11
(S36f263v) (20ms) SAM

René (Fernand & Gertrude Simard, SAM) m1973-
07-20 (M18f276) Lise Sergerie (Lionel & An-
nette Gagné) CC

Rose-Alma (Ernest & Félénise Poitras) n1900-
04-05 (B45f62) SAM

Rose-Anna (Ls & Léda Gaumont) n1881-10-07
(B19f41v) SM

Théophile (Joseph & Ursule Bond) n1875-04-08
(B25f2v) d1896-03-18 (S12f223) (20ans) SAM



Maloney Gabriel
ép. Germaine St-Laurent
d1977-02-02 A66
T



Maloney Pierre-Paul
f. Hector & Eva Lapointe
d1948-06-04 A26
LM



Maloney Hector
ép. Eva Lapointe
d1964-04-24 A75
LM



Maloney Thomas
ép. Lodouina Boudreau
d1947-01-02 A64
LM



Maloney Pierre
ép. Eliane Lepage
d1937-03-17 A57
LM



Maloney William
ép. Césarie Gagnon
d1903-02-06 A33
LM

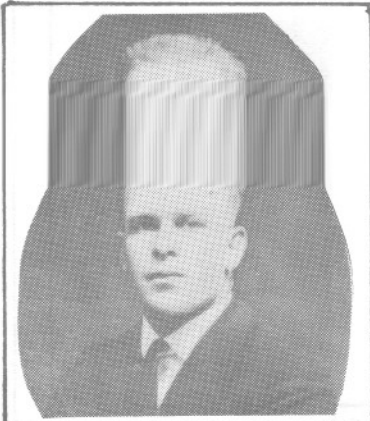

Mimeault Léo
ép. Maria Auclair
d1926-06-26 A25
ML



Mimeault Michel
f.M. & Mme Jean-Paul
d1976-09-06 A12
SAM

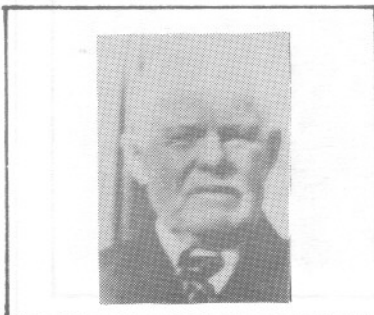

Mimeault Léonce
ép. Marie Laflamme
d1937-06-01
ML



Mimeault Napoléon
d1974-09-27 A82
ML



Mimeault Maxime
ép. Alvine Gauvin
d1958-04-22 A59
ML



Mimeault Odilon
d1976-09-19
SAM

MALENFANT MALLAIS MALONEY

MALENFANT

Théophile (Guillaume & Constance Beaulieu) m
1869-08-31 (M6f21) Virginie Dugas (Anselme &
Suzanne Vallée) SAM 2è m1872-06-04 (M...f55)
Rachel Synnett (vve Mathieu Coulombe) ML 3è
m1883-11-20 (M11f230v) Eugénie Tanguay (vve
Joseph Michaud) SAM

William (William & Anna Chenel) n1876-09-18
(B13f13) d1876-10-21 (S7f13) (lms) SM

Yvon (Joseph & Ursule Bond) n1884-06-17 (B43
f248v) SAM

MALLAIS

Albina (Alfred & Adée Arseneault) m1954-06-19
(M2f160) Jean-Guy Cool (Alexandre & Léa La-
pointe) LC

Rita (Alfred & Ida Arseneault) m1947-02-01 (M
1f99v) Jos.-Adam Cool (Alexandre & Léa La-
pointe) LC

MALONEY

Alfred (Pierre & Eliane Lepage) n1909-05-03
(B54f326) LM m1938-10-19 (M...f136) M.Laure-
Gertrude Coulombe (Adélard & Corinne Clou-
tier) ML

M. Anne dite Anna (Pierre & Marie Dugas) n1854-
03-07 (B30f26) SAM m1875-01-18 (M...f89) Lu-
cien Robinson (vf Clotilde Boulet) d1911-06-
03 (S...f67) (58ans) ML

Annette (Hector & Eva Lapointe) n1925-02-08
(B9f149v) T m1958-10-25 (M6f173) Jean-Paul
Giasson (Martial & Salomé Richard) (vf Mar-
guerite Richard) LM

Anonyme (Pierre & Marie Dugas) n...d1837-08-07
(S17f50) SAM

MALONEY

Anonyme (William & Césarie Gagnon)n...d1890-12-26 (B20 S11f98) LM

Anonyme (Pierre & Eliane Lepage)n...d1912-02-26 (S10f40) SAM

Anonyme (Pierre & Eliane Lepage)n...d1913-04-21 (B53 S15f73v) SAM

Anonyme (Pierre & Eliane Lepage)n...d1925-07-07 (B55 S13f160v) T

Anonyme (Joseph & Gertrude Coulombe)n...d1947-04-30 (S2f72v) LM

Anonyme (Joseph & Gertrude Coulombe)n...d1947-04-30 (S2f72v) LM

Sophie-Antoinette (William & Césarie Gagnon) n1881-12-27 (B12f171v) m1911-07-10 (M14f21v)
Ludger Dugas (William & Catherine Caron) d1918-11-02 (S29f241) (38ans) SAM

Blanche-Alice (William & Césarie Gagnon) n1887-03-03 (B35f8v) SAM (LM) m1921-05-30 Narcisse-Euloge Fournier, Cloridorme

Brigitte (Joseph & Gertrude Coulombe) n1951-06-08 (B17f110) LM

Brigitte (Romain & Anita Parent) n1957-06-08 (B34f212) T

Pierre-Paul-Christian (Roch & Rita Fournier) n1956-01-17 (B...f...) LM m1977-06-04 Jeanette Coveney, St-Frs-de-Sales Longueuil

Christine (Romain & Anita Parent) n1963-11-07 (B31f17v) T

Claude (Gilles & M.Paule Marin) d1979-03-25 (S2f107) (18ans) T

MALONEY

Eugénie-Corinne (William & Césarie Gagnon) n
1885-02-10 (B19f270) SAM (LM) m1910-02-07
Léon Bernatchez, Cloridorme

Désirée (Pierre & Marie Dugas) n1851-05-06 (B
33f37v) m1872-01-16 (M1f61) Félix Chouinard
(Pierre & Marie Dugas) SAM

Eléonore (vve Pierre Verret) d1892-08-25
(S13f164) (86ans) CC

Marguerite dite Estelle (Pierre & Eliane Le-
page) n1917-05-06 (B22f8v) T m1939-10-07
(M4f6v) Maurice Gasse (Philippe & Anne-Marie
Gagné) (vf Marguerite Caron 2è nocés) LM

Flavie (Pierre & Marie Dugas) n1842-07-24
(B29f6) d1863-04-16 (S6f52v) (20ans) SAM

Flavie (Pierre & Marie Dugas) n1863-09-09
(B14f63v) m1882-06-13 (M5f180) Thomas Ouellet
(Jean-Bte & Ursule Leclerc) SAM

M.Anne-Florida (Joseph & Philomène Leclerc)
n1881-07-28 (B60f162) SAM (LM)

François-Etienne (Joseph & Philomène Leclerc)
n1879-08-10 (B72f106v) SAM

William-Gabriel (Pierre & Eliane Lepage) n
1910-07-10 (B59f362) SAM m1933-09-06 (M5f123)
Germaine St-Laurent (Martial & Anna Desché-
nes) d1977-02-02 (S2f46) (66ans) T

Geneviève (Pierre & Marie Dugas) n1834-08-16
(B10f17) d1857-09-27 (S10f66) (22ans) SAM

Gervaise (Joseph & Gertrude Coulombe) n1951-
06-08 (B18f110) LM

Gilles-Emile (Gabriel & Germaine St-Laurent)
n1935-06-22(B33f162v) T m1957-08-31(M2f166)M.
Paule-Oviette Marin (Joachim & Sarah Deroy)LM

MALONEY

Léopold-Hector (William & Césarie Gagnon) n
1889-01-29 (B17f53) SAM (LM) m1915-09-20 (M.
f131) Eva Lapointe (Pierre & Julie Laflamme)

ML d1964-04-24 (S5f32) (75ans) LM

Hélène (Gilles & M. Paule Marin) n1958-06-01
(B27f229) T

Julie-Isabelle (Hector & Eva Lapointe) n1919-
12-24 (B2f51v) T m1961-04-20 (M2f191) Charles
Roy (Eudore & Eugénie Gagnon, CC) LM

Jeanne-Hermine (William & Césarie Gagnon) n
1896-01-11 (B2f218) (LM) m1920-06-15 Edouard
Miville, GV

Joachim (Joseph & Philomène Leclerc) n1870-
01-11 (B9f30) d1873-05-12 (S12f86v)(3ans) SAM

Joseph (Pierre & Marie Dugas) n1846-09-15 (B2
f20) m1869-02-09 (M2f13) Philomène Leclerc
(Marcel & Ursule Banville) SAM

Julienne-Carmen (Hector & Eva Lapointe) n1933-
01-11 (B1f40v) LM Relig. des S.-St-Paul-de-C.

Léontine (Joseph & Philomène Leclerc) n1871-
04-27 (B40f51v) CAR

Louis-J. (Joseph & Gertrude Coulombe) n1946-
04-24 (B11f63v) d1946-04-28 (S3f64) (5jrs) LM

Louis-J. (Joseph & Gertrude Coulombe) n1955-
03-31 (B17f144v) LM m1976-05-23 Line Marinier,
La Résurrection Fermont

Thomas-Lucien (Pierre & Eliane Lepage) n1919-
03-07 (B13f39) T m1944-02-19 Gervaise Quintal,
Stanbridge, St-Hyacinthe

M. Laure-Eliane dite Lucienne (Pierre & Eliane
Lepage) n1921-03-01 (B12f73v) T m1942-11-21
(M4f32v) Philiass-Delphis Lèvesque (Georges &
Yvonne L'Italien, SAM) LM

Comment nos grands-Pères annonçaient un grand
(malheur...

Théophile Maloney, de Sudbury, à son frère
(William

Cher frère,

Permet moi en ce jour de tristesse de mettre la main sur la plume pour apprendre la mort de ton frère Joseph qui est mort Dimanche au matin qui se trouvait le 11 de Avril (1886)

Cher frère,

Pourquoi ma plume sauterait à ces mots, ces enfin de te dire ou autrement de te conter par la plume sans que nous nous trouvons trop éloigné pour se parler de bouche, mais enfin ma tristesse retentira près de toi tous de même sur le sort de notre Frère. Joseph à 4 heures le 11 d'avril dans la nuit, venait frapper à ma porte qui se trouve le voisin en me disant que son chantier était en feu. Je me levai tous de suite et fut avec lui et un nommé Lavoie qui pensionnait chez moi. Arrivé à son chantier tous en flammes il me dit de lui aider. Je me mis en oeuvre et il me dit qu'il ne serait pas de possibilité d'éteindre le feu. Il prit une pelle de neige en me disant qu'il allait chercher sa valise. Je me lançai par derrière lui pour l'empêcher de rentrer tous en me brûlant une main et une jambe et le nommé Lavoie me retint en me tirant en dehors. Cher frère, il faut donc maintenant de dire que le sort fatal de la mort était là dans son chantier qui était en flammes. Il me cria au secours, mais nul sur la terre ne pouvait rentrer au moment, le chantier était en braises et en flammes et il était au milieu. La dernière parole qu'il a dit était: Mon Dieu ayais pitié de moi. Et cela fut tous.

Mais il ne faut se découragé car Dieu dans sa
Bonté le rendras plus heureux que nous sur
la terre. Nous avons retiré les reste de son
corps assitot que le feu. à ralanti et il
avait les jambes brûlé et la tête et un bras
et une parti du corps et un corré de juré a
passé dessus.

Cher Frère, maintenant tu laissera assa-
voir à ses enfant ainsi qua tous la famille
que son corps est enterré à Sudbury dans le
sémiquerre.

Vher Frère voila un ordre pour de lar-
gent pour les enfants de Joseph qui ma été
fait présent à Sudbury.

Une réponse au plus vite et je te direz
tous les particuliers

Je termine vous soitant une bonne santé
ainsi qu'à tous les parent.

Ton Frère

Théophile Malony

Sudbury Ont. C. P. R.

N.B. Joseph avait perdu sa femme 5 ans plus
tôt. Il laissait 6 enfants.

Nous avons conservé l'orthographe originale.

Qui a prétendu que nos ancêtres ne savaient
pas signer leur nom ni écrire une lettre???

Recherchiste: R. P. ptre

MALONEY

Marguerite-M. (Joseph & Gertrude Coulombe) n
1942-09-23(B27f31) m1966-12-31(M7f62) Ernesto
Sanchez-Cortès(Pédro-Pablo & Carmen Cortès)LM

Marie (Joseph & Gertrude Coulombe) d1952-06-
27 (S30f11) (1jr) SAM

Marie-Anne (Pierre & Marie Dugas) n1835-11-16
(B5f23v) SAM

Marie-Anne (Joseph & Gertrude Coulombe)n1939-
07-22 (B12f4v) m1962-09-01 (M2f9) Gérard-Ray-
mond Gagnon (Alfred dit Ephrem & Olida Pelle-
tier) LM

Marie-Jeanne (Joseph & Gertrude Coulombe) n
1944-05-31 (B15f43) m1967-09-16 (M5f69) Ray-
nald Vallée (Ls-Marie & Anita Coulombe) LM

Marie-Paule (Joseph & Gertrude Coulombe) n
1940-08-18 (B17f12) m1963-08-17 (M2f19) Jean-
Charles-Roger Hétu (Chs-Henri & M.Jeanne
Huot) N.-D.-Perpétuel-Secours

Marie-Paule (Roch & Rita Fournier) n1952-06-
05 (B102f10) SAM m1972-09-02 Gérard-Marie
Meunier, St-Paul-de-la-Croix Mtl

Mario (Romain & Anita Parent) n1960-03-10
(B13f258) T

Michel (Pierre & Marie Dugas) n1835-08-04
(B...f...) d1864-05-07 (S5f68v) (25ans) SAM

Monique (Gabriel & Germaine St-Laurent)n1948-
07-19 (B Af64v) m1968-06-01 (M3f86) Réginald
Vallée (Damase & Rose-Aimée Therrien, SAM) T

Odina (Joseph & Philomène Leclerc) n1873-02-
08 (B19f81v) SAM

Patrice-Doris (Romain & Anita Parent) n1962-
02-13 (B6f287v) T

MALONEY

Pauline (Roch & Rita Fournier) n1952-06-05
(B103f10) SAM m1973-11-24 Gilles Lapointe,
St-Paul-de-la-Croix Mtl

Peter (Peter & Marie Dugas) n1840-06-29
(B14f78v ind.Rim.) d1843-04-27 (S7f17
ind.Mat.) (3ans) SAM

Pierre (William & Pally Swiney) m1833-10-03
(M2f396) Marie Dugas (Michel & Geneviève Tru-
del) d1872-09-01 (S20f73v) (60ans) SAM (LM)

Pierre (William & Césarie Gagnon) n1880-06-07
(B47f132) m1908-07-14 (M7f296v) Eliane Lepage
(Ferdinand & Vitaline Michaud) SAM d1937-03-
17 (S3f66) (57ans) LM

Pierre (Joseph & Gertrude Coulombe) n1953-11-
10 (B19f130) LM

Pierre-Paul (Hector & Eva Lapointe) n1916-11-
01 (B147f194) SAM d1918-06-13 (S10f25v)
(19ms) T (LM)

Pierre-Paul (Hector & Eva Lapointe) n1921-12-
05 (B70f87) d1948-06-04 (S7f82) (26ans) LM

Rita (Joseph & Gertrude Coulombe) n1941-09-29
(B19f21v) m1967-07-08 (M1f65) Guy Drysdale
(Gilles & Alvinia McLaughlin, Mtl) LM

Michel-Roch (Hector & Eva Lapointe) n1918-05-
08 (B23f24v) T m1950-09-27(M4f101) Rita Four-
nier (Joseph & Nathalie Boucher) SM

Yvon-Romain (Gabriel & Germaine St-Laurent) n
1936-12-01 (B22f64v) LM m1956-08-30 (M25f247)
Anita Parent (Arthur & Juliette Beaulieu) SAM

Samuel (Pierre & Marie Dugas) n1856-09-11
(B58f56) d1866-03-09 (S14f108) (10ans) SAM

MALONEY

Théophile (Pierre & Marie Dugas) n1858-06-24
(B52f77) SAM (LM)

Thomas-Wilfrid (William & Césarie Gagnon) n
1883-08-11 (B80f226v) SAM m1933-07-28 Lutvina
Boudreau, Verdun

Ursule (Joseph & Philomène Leclerc) n1877-05-
14 (B46f50v) SAM

Louise-Valentine (William & Césarie Gagnon) n
1892-03-20 (B47f123v) SAM (LM) m1906-01-11
Joachim Bernatchez, Cloridorme

Virginie (Pierre & Marie Dugas) n1845-04-11
(B44f42 ind.Mat.) m1864-11-10 (M13f76v)
Dosithée Gagnon (Henri & Marie Drapeau) SAM

M.Anne-Vitaline (Joseph & Philomène Leclerc)
n1875-06-02 (B40f5v) SAM

Guillaume-Alfred dit William (Pierre & Marie
Dugas) n1849-04-06 (B21f16) m1879-09-02 (M10
f109) Césarie Gagnon (Henri & Marie Drapeau)
d1903-02-06 (S5f126) (53ans) SAM

Yvan (Romain & Anita Parent) n1959-01-26
(B4f238v) T

Yvon (Pierre & Eliane Lepage) n1914-03-06
(B33f103v) m1938-09-29 (M23f12) Juliette Thi-
bault (Chs & Vitaline Lepage) SAM

Yvonne-Rose-Aimée (Pierre & Eliane Lepage) n
1923-02-01 (B10f105v) T m1970-06-16 Antonin
Blais, Gaspé

MALOUIN

Jean-Alfred (Horacio & Elise Richard) m1966-
10-22 (M6f23) Madeleine-Andrée Couturier
(Oscar & Gilberte Gasse) MS

MALOUIN MALTAIS MANSEAU

MALOUIN

Charles-Louis-Philippe-Olivier (Guy & Char-
maine-Lucie Beaulieu) n1982-05-14 (B1f2) MS

Georgianna-Zofie (Normand & Delphina Riffou)
n1931-05-25 (B...f209) ML m1952-02-26 Roger
Kelly, Gaspé

Juliette-Hélène (Horatio & Elisa Richard) m
1956-04-26 (M2f141) Luc-Aimé Côté (Cléophas &
Louise Pelletier) MS

Michel (Horatio & Elisa Richard) m1961-09-02
(M2f175v) Thérèse Couturier (Oscar & Gilberte
Gasse) MS

Richard-Paul (Michel & Thérèse Couturier) n
1962-07-17 (B13f180) MS

MALTAIS

Martine-Hélène (Martin & Blandine Servant) n
1972-02-28 (B21f155) T

Julie-Isabelle (Martin & Blandine Servant) n
1972-02-28 (B22f155) T

Jean (Joseph & Louise Brassard, St-Roch Qué.)
m1877-11-27 (M13f85v) Adèle St-Pierre (Joseph
& Marie Parent) CC

Louise-Antonia (Jean & Adèle St-Pierre)n1878-
09-11 (B74f104) d1879-04-06 (S14f117v)(7ms)CC

Martin (Ulysse & Adèle Harvey, Ste-Anne-de-
Chicoutimi) m1967-05-06 (M1f68v) Blandine
Servant (Odilon & Délina Lévesque) T

Frédéric-Sébastien(Martin & Blandine Servant)
n1968-05-28 (B18f87v) T

MANSEAU

Yves (Gilles & Rita Lajoie, Qué)m1973-07-07(M2
f170) Gisèle Rioux (Cyrille & Jeanne Auclair)
RC



Marceau Alberte
d1985-06-11
LMs



Marceau Rose-Anna
ép. Adolphe Isabelle
d1922-01-02 A37
LMs



Marceau Angéline
ép. Norbert Landry
d1975-02-06 A84
CC



Marin Annette
ép. Raoul Truchon
d1945-02-13 A23
St-Jean-Cherbourg



Marceau Eugène
ép. Alma Isabelle
d1944-01-29 A56
LMs



Marin Armélie
ép. Charles Vallée
d1964-05-20 A67
SAM



Yvonne Théodore
ép. Aimée Gagnon
d1971-01-18 A81
GV



Morin M. Jeanne
ép. Paul Cormier
d1989-11-02 A79
MS

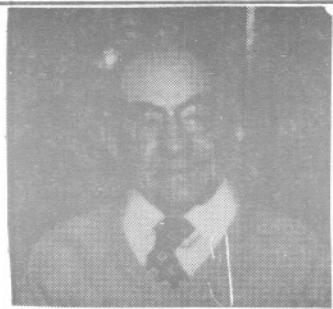

Morin Chs-Aimé
ép. Bernadette Lachance
d1988-11-10 A85



Marin Odile
ép. Lucien Pelletier
d1952-09-24 A87
SAM



Morin Dora
ép. Ozias Mimeault
d1978-05-03
ML



Quellet Elise
ép. Antoine Savard
d1968-03-16 A70
T

MARCEAU

Adéline (Auguste & Marie Paradis) n1870-06-17
(B39f66v) CC

Alain (Alcide & Ida Barriault, LMs) m1974-03-15
(M1f93) Lise Pouliot (Alfred & Aliette Pelletier) LC

Albert (Paul & Elise d'Aigle, LMs) m1940-07-24
(M20f235) Simonne Soucy (Adélard & Angélique Lavoie) CC

Alberta (Arthur & Elise Isabel) n1913-01-05
(B2f87) m1933-05-10 (M4f71v) Ephrem Lajoie (Anicet & Vitaline Dupuis) CC

Alvine (ép. Ethelbert Landry) d1966-06-16
(S13f310) (71ans) CC

Amateur (vf Marie Dechamplain) d1877-07-19
(S30f78v) (81ans) CC

Angèle (Théophile & Geneviève Carrier) n1876-11-09
(B92f66) CC

Angéline (vve Norbert Landry) d1975-02-06 (S5f375)
(84ans) CC

Angéline (Eugène & Alma Isabelle) n1913-08-02
(B48f100v) CC

Angélique (Théophile & Geneviève Carrier) d1880-03-01
(S10f136v) (3ans) CC

Anonyme (Augustin & Marie Paradis) d1865-10-13
(S10f9v) (2jrs) CC

Anonyme (Ghislain & Bernadette Labrie) n...
d1967-04-22 (B18 S6f333v) CC

Anonyme (Octave & Imelda Soucy) n... d1939-02-22
(B11 S3f200v) CC

MARCEAU

Arthur (Laurent & Arthémise Michaud) d1880-03-11 (S13f137v) (14ans) CC

Arthur-Léon (Théophile & Geneviève Carrier) n1874-03-17 (B21f15v) CC (LMs) m1897-09-21 (M13f55v) Aline Roy (Joseph & Sylvie Parent) 2è m1903-06-23 (M1f106) Elise Isabelle (Antoine & Desanges Gaudreau) CC

Léon-Arthur (Robert & Lucienne Dumont) n1937-01-15 (B4f23v) LC

Léon-Arthur (Georges & Emilienne Paquet) n 1939-09-17 (B103f54) SAM m1960-07-30 Ludivine Trudel, Labrieville Hauterive

Auguste (Amateur & Claire Dechamplain, LMs) m1873-11-25 (M8f9v) Céline Barriault (Olivier & Sophie Tardif, LC) CC

Cathy (Gabriel & Nicole Lajoie) n1970-11-16 (B52f117) CC

Cécile-Elise (Georges & Emilienne Paquet) n 1938-04-18 (B35f291) d1938-05-03 (S9f294) (16 jours) SAM

Célestin (Théophile & Geneviève Carrier) n 1869-04-18 (B23f48) CC (LMs)

Charles-Emile (Georges & Emilienne Paquet) n1940-11-17 (B134f108v) SAM m1961-07-15 Denise Gagné, Valleyfield mariage déclaré nul par le Trib. Eccl. de Mtl 1979-10-29

Charlotte (Frs & Emilia Desjardins) n1937-09-23 (B14f25v) LC m1955-09-10 Guy Parent, LMs

Charlotte (Victor & Lucienne Landry) n1962-12-29 (B4f222v) CC

Claire-Olive (Théophile & Geneviève Carrier) n1867-04-24 (B12f22) CC

MARCEAU

M.Claire (Victor & Lucienne Landry) n1956-01-30 (B10f12) CC

Clara (Auguste & Célina Barriault) n1878-01-07(B7f89) d1880-02-22(S9f136v)(2ans) CC (LMs)

Clarina (Laurent & Arthémise Michaud) n1878-03-05 (B25f94) CC (LMs)

Anne-Marie-Claudette (Georges & Emilienne Paquet) n1943-07-21 (B72f209v) SAM m1969-07-29
Guy Monnière, St-Timothée

Cléophas (Joseph & Marie Couturier, LMs)m1920-07-27 (M7f13) Blanche Pelletier (Joseph & Philomène Dumais) CC

Constance (Jean-Bte & Adrienne Deschênes) n1939-02-18 (B17f31) SAM (LMs) m1956-05-26
Roseméric Dubé, LMs

Blanche-Dolorès (Octave & Emelda Soucy)n1940-05-01 (B35f226v) CC m1957-07-27 Jean-Louis Vallée, LMs

Elise (Robert & Lucienne Dumont) n1935-11-14 (B96f127v) CC m1954-12-28 Ls-Thomas Fournier, St-Thomas-de-Cherbourg

Emma (Auguste & Marie Paradis) n1866-11-29 (B49f18) CC

Eugène (Eugène & Rose-Alma Isabel) n1910-10-08 (B47f48v) CC

Eugène(Auguste & Célina Barriault, LMs)m1907-08-21 (M6f190v) Emma Isabel (Antoine & Desanges Gaudreau) CC

Eva (Arthur & Elise Isabel) d1907-04-25 (S23 f185v) (3ans) CC

MARCEAU

Félicité (vve Joseph Vaillancourt) d1882-12-21 (S35f192) (82ans) SAM

Fernand (Paul & Elise d'Aigle, LMs) m1953-09-12 (M8f196v) Jeannine Soucy (Bélonie & Marie Lavoie) SOA

Florentine (Théophile & Geneviève Carrier) d 1880-03-14 (S14f137v) (8ans) CC (LMs)

François (Auguste & Céline Barriault) n1875-01-18(B2f28)d1878-05-23(S9f96v)(3ans)CC (LMs)

François-Xavier (Auguste & Marie Paradis) n 1868-08-06 (B34f38) CC (LMs) m1895-08-05 (M5 f24v) Louise-Anna dite Rose-Anna (Salomon & Régina Desrosiers) CC 2è m1912-08-13 (M14f53) Emma Vallée (Philias & Malvina Marin) SAM

Gabriel (Alcide & Ida Barriault, LMs) m1967-07-29 (M21f343) Nicole Lajoie (Florian & Rita Rioux) CC

Georges (Arthur & Elise Isabelle) m1937-07-07 (M11f270v) Emilienne Paquet (Arthur & Philomène Tanguay) SAM

Hélène-Georgette (Georges & Emilienne Paquet) n1942-01-10 (B4f153v) SAM m1963-05-11 John-Arthur Wallace, St-Timothée Valleyfield

Alvine-Germaine(Cléophas & Blanche Pelletier) n1922-01-06 (B3f45) CC m1944-08-22 Alphonse Ouellet, St-Paulin Rim.

Ghislain (Hector & Yvonne St-Gelais, LMs) m 1962-07-07 (M9f205v) Bernadette Labrie (Ls-Philippe & Marie-Aimée Deroy) CC

Gilles-Emilien (Georges & Emilienne Paquet) n1948-07-20 (B99f146v) SAM m1969-07-26 Louise Trudel, Immaculée-Conception-de-Valleyfield

MARCEAU

Gino (Yvon & Rêna Tremblay) n1963-04-15 (B46 f230) CC

Oscar-Guy (Georges & Emilienne Paquet) n1946-08-30 (B124f59v) SAM m1966-09-03 Ginette Lefèvre, Murdochville

Hector (Arthur & Elise Isabelle) n1907-06-30 (B38f188v) CC

Jimmy (Alain & Lise Pouliot) n1978-04-13 (B3f130) LC

Joseph (Augustin & Marie Paradis) n1862-05-21 (B51f39v) SAM (LMs)

Joseph-Léon (Auguste & Céline Barriault) d 1882-04-20 (S5f171) (1an) CC (LMs)

Julienne-Joséphine (Théophile & Geneviève Carrier) n1879-04-09 (B47f121) CC (LMs)

Léonie (Arthur & Elise Isabel, LMs) m1930-06-04 (M2f2) Ludger Pelletier (Joseph & Lse-Anna Isabelle, CC) LC

Lise (Fernand & Jeannine Soucy) n1956-11-03 (B39f33) SOA

Lucie (Victor & Lucienne Landry) m1984-08-03 (M9f151) Guy Blanchette (Germain & Aurélie Synnett) CC

Marie (Laurent & Arthémise Brillant, LMs) m 1875-11-09 (M11f43) Joseph Ouellet (Paul & Félicité Ross, LC) CC

Marie (Laurent & Arthémise Michaud) n1876-04-29 (B44f56) CC (LMs)

Martine (Ghislain & Bernadette Labrie) n1963-04-02 (B40f229) CC

MARCEAU

Napoléon (Auguste & Célina Barriault) n1876-05-22 (B43f56) CC (LMs)

Norbert (Augustin & Marie Gagné) n1851-10-20 (B21f5) SAM (CC)

Octave (Paul & Elisa d'Aigle, LMs) m1937-06-09 (M6f158) Imelda Soucy (Adélard & Angélique Lavoie) CC

Omer (Robert & Lucienne Dumont) n1938-07-23 (B61f186) CC (St-Thomas-Cherbourg) m1965-07-24 Roselande Bergeron, N.-D.-de-Grâce Mtl

Paul-Aimé (Octave & Imelda Soucy) n1942-05-26 (B47f34) CC m1965-06-05 Anita Losier, Sts-Martyrs-Canadiens, Pont-Landry N.-B.

Paul-Emile (Xavier & Lse-Anna Landry) n1899-11-04(B59f34)CC(LMs) m1934-05-09 Alice Roy,S.

Philomène (Laurent & Arthémise Michaud)n1880-05-02 (B54f143v) CC (LMs)

Pierre-Alexis (Auguste & Célina Barriault) n. 1879-08-12 (B72f126) CC (LMs)

René (Yvon & Réna Tremblay) n1965-04-16 (B34 f283v) CC

Charles-Robert (Arthur & Elise Isabelle) n 1911-10-13 (B43f65v) m1935-07-24 (M16f119v) Lucienne Dumont (Eugène & Marie Pouliot) CC

Robert (Paul & Elisa d'Aigle,LMs)(vf Angéline Marceau) m1949-09-10 (M23f4) Aline Gaudreault (Jean-Bte & Odile Beaudoin) CC

Robin (Yvon & Reina Tremblay) n1961-07-30 (B52f179) CC

Rosée (Arthur & Elise Isabelle) m1930-06-30 (M3f11v) Omer Roy (Frs & Blanche Harrisson)CC

MARCEAU

Sandra (Gabriel & Nicole Lajoie) n1975-11-26
(B36f429) CC

Sylva (Hector & Yvonne St-Gelais, LMs) m1956-
08-04(M14f31) Gisèle Beaudoin (Alfred & Yvon-
ne Soucy) CC

Théophile (Mathieu & Claire Valente) m1864-
10-25 (M1f...) Domithilde Carrière (Amable &
Julienne Rioux) CC (LMs)

M.-Josephite-Thérèse (Frs & Emilia Desjardins)
n1939-10-04 (B112f57) SAM (LMs) m1956-12-26
Jean dit John Crousset, LMs

Valère (Alcide & Ida Barriault, LMs) m1972-
04-08 (M1f71) Lucille Gendron (Jean-Bte &
Véronique Cotton) LC

Victor (Hector & Yvonne St-Gelais, LMs) m1954-
08-05 (M9f190v) Lucienne Landry (Norbert &
Angélique Marceau) CC

Yvon (Hector & Yvonne St-Gelais, LMs) m1960-
08-27 (M15f154v) Réna Tremblay (Frs & Alphéda
Bernatchez) CC

Yvonne (Arthur & Elise Isabelle) d1912-02-27
(S6f73v) (2ans) CC

Yvonne (Xavier & Rose-Anna Landry) d1917-10-
10 (S17f193) (7ans) CC

MARCO

Juan (Miguel & Garcia-Maria Josefa) n1968-
06-21 (B58f427) SAM

Béatrice-Anna (Miguel & Garcia-Maria Josefa)
n1966-07-26 (B63f252) SAM

MARCOTTE

MARCOUX

MARIN

MARCOTTE

Paul (Henri & Maria Boivin, Val St-Gilles
 Abitibi) m1941-09-11 (M2f16) Annette Poulin
 (Thomas & Angéline Huard) SCL

MARCOUX

Alcide (Léon & Anna O'Keefe) m1962-10-06
 (M12f101) Wilfrida Laflamme (Georges & Eva
 Boucher, GM) SM

Brigitte (Alcide & Wilfrida Laflamme) n1962-
 12-17 (B3f105v) GM

Ghislain (Alexandre & Vitaline Henri, St-El-
 zéar) m1966-08-20 (M7f39) Eva Robinson (De-
 sylva & Lucina Laflamme) GM

MARIN

Adèle (Jean-Bte & Sophie Pelletier) n1865-08-
 20 (B36f91) SAM m1887-04-25 (M4f10) Nazaire
 Leclerc (vf Caroline Dumas, CAR) SAM

Lucie-Adéline (Horace & Eugénie Bernatchez)
 n1925-09-29 (B72f167) T (CAR) m1944-08-30
 (M3f45v) Alcide Bélanger (Pierre & Lumina
 Fournier, Cloridorme) LM

Adjutor (Ls & Geneviève Cunningham) n1851-12-
 05 (B12f3) d1855-02-26 (S4f35) (4ans) SAM

Adjutor (Victor & Malvina Packwood) d1899-01-
 28 (S5f31v) (10ans) SAM

Adolphe (Georges & Luminée Vallée) d1923-10-
 31 (S28f122v) (19ans) T

François-Adrien (Frs & Malvina Henley) n1890-
 09-17 (B75f87) SAM m1911-07-23 (M...f70) Del-
 phine Bernatchez (Télesphore & Joséphine Hen-
 ley) ML d1944-06-21 (S4f43v) (52ans) LM



Marin Noëlline
 f.Odias & Mad. Dupuis
 n1956-12-24
 SAM



Marin Michel
 f.Odias & Mad.Dupuis
 n1958-06-04
 SAM



Marin Denis
 f.Odias & Mad.Dupuis
 n1961-01-07
 SAM

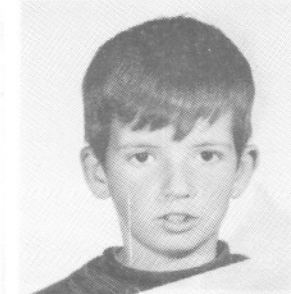

Marin Roland
 f.Odias & Mad.Dupuis
 n1962-03-17
 SAM



Marin Claire
 f.Odias & Mad.Dupuis
 n1963-09-06
 SAM



Marin Philéas
 ép.Emérick Lèvesque
 d1964-11-01 A80
 SAM



Miville Antoine
ép. Sara Levasseur
d1920-09-18 A82
CC

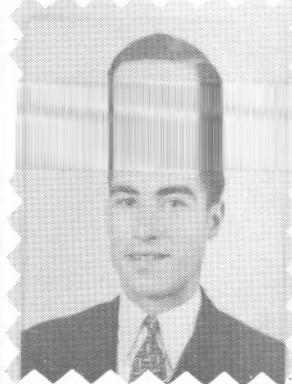

Miville Chs-Edouard
ép. Jeanne Miville
d1974-12-05 A50
T



Miville Auguste
ép. Azilda Keable
d1941-01-03 A79
CC

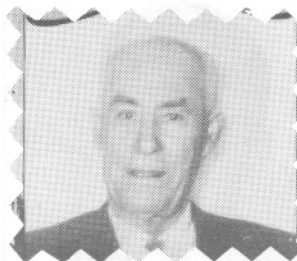

Miville Chs-Edouard
ép. Azilda Vallée
d1976-03-13 A84
T



Miville Camille
f. Godefroy
d1930-09-25 A53
Mtl

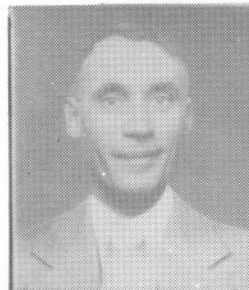

Miville Charles
ép. Zélie Breton
d1972-05-15 A75
T

GENEALOGIE DE LA FAMILLE DUMAS DIT MARIN

1=	Joseph	m. vers 1810		Marie Gaudreau
2=	Louis	m1836-11-11	Percé	Genevieve Cunningham
3=	Gilbert	m1862-01-28	SAM	Domitille Morin
4=	Luc	m1888-01-16	SAM	Marie Lévesque
5=	Luc	m1911-07-24	SAM	M. Anne L'Italien
6=	Marie-Georges	m1955-11-19	SAM	Françoise Thibault
7=	Gaston	n1957-06-21	SAM	
8=	Virginie	n1985-12-13	SAM	
=====				
3=	Gilbert	m1862-01-28	SAM	Domitille Morin
4=	Philiass	m1910-01-10	SAM	Emérica Lévesque
5=	Joseph	m1937-08-18	LMS	Blanche-A. Jacques
6=	Jean-Yves	m1964-02-26	P.-Cap	Claudette Chrétien
7=	Richard	n1965-05-14	SAM	Rech: Roger Dumais

GENEALOGIE DES MARIN du Cap-au-Renard

1 ^e =	Jean		France	Josephte Lapointe
2 ^e =	Augustin	m1767-06-15	Beaumont	Elisabeth Doiron
3 ^e =	Jean-Baptiste	m1808-11-22	Trois-Pist.	Josephte Lepage
4 ^e =	Jean-Baptiste	m1893-01-30	SAM	Sophie Pelletier
5 ^e =	Joachim	m1925-04-16	SAM	Sara Deroy
5 ^e =	Damase	m1947-10-15	LM	Thérèse Coulombe
6 ^e =	Jean-Claude	m1988-04-23	Laval	Carole Cake

4=	Jean-Baptiste	m1893-01-30	SAM	Sophie Pelletier
5=	François-X.	m1887-01-06	SAM	Delvina Henley
6=	Adrien	m1911-07-23	ML	Delp. Bernatchez
7=	Léonel	m1936-02-19	ML	Gertrude Vallée
8=	Rosaire	m1964-06-24	V.-J.-Cartier	Rose Laflamme
9=	Donald	n1973-01-19	V.-J.-Cartier	Recherchiste: Michel Lévesque

MARIN

Adrien (Lionel & Gertrude Vallée) n1957-03-07
(B10f161) LM

Adrienne (Adrien & Delphine Bernatchez)n1931-
01-26 (B1f31) m1952-09-27 (M4f120) Jean St-
Pierre (Arthur & Blanche Lepage, MS) LM

Aimé-Claude (Norbert & Virginie Dupuis)n1939-
08-29 (B11f4) SCL

M.Blanche-Aimée (Georges & Lumina Vallée)
n1902-10-20 (B89f119v) d1916-02-09 (S8f164v)
(13ans) SAM (CAR)

Renald-Alain (Philippe.-H.& Françoise Dupuis)
n1954-01-31 (B5f133) LM m1975-07-05 Martha
Gaudet, St-Jean-sur-Richelieu

Alain (Rosaire & Rose-Alberte Laflamme)n1965-
04-08 (B33f283) CC

Albert-Edmond (Edgar & M.Louise Miville) n
1941-08-13 (B96f138) SAM m1967-07-15 Denise
Mimeault, Ste-Brigitte Mtl

Alberta (Philiias & Emérica Lévesque) n1924-
09-17(B74f135v) d1928-12-18(S43f27)(4ans)(SAM

Alberte (Jean-Bte & Démerise Gasse) n1917-06-
24 (B33f9) T m1936-08-12 (M6f9) Alphée Roy
(René & Lydia Soucy) SOA

Albertine (Norbert & Angéline Dugas) n1909-
09-17(B100f337v)d1912-04-27(S20f44v)(2ans)SAM

Aldée (David & Olivine Lefrançois) d1962-07-
05 (S4f180) (47ans) MS

Alexandre (Alexandre & M.Anne Marcheterre) n
1878-04-21 (B32f95v) CC

Alfred (J. & Rosalie St-Laurent)m1938-10-06(M
24f13) Eveline Dugas (Edgar & M.Pelletier)SAM

MARIN

M. Anne-Aline (Zéphir & Délima Lafontaine) n
1881-08-25 (B51f161v) CC Soeur Grise de St-

Hyacinthe

Alvine (Norbert & Virginie Dupuis) n1941-06-
01 (B21f83) T m1959-08-22 François-Xavier
Cabot, Ste-Marguerite-Marie Mtl

Adeline-Amanda (Zéphir & Délima Lafontaine)
n1877-08-20 (B66f54) SAM Soeur Grise de St-
Hyacinthe

André (Chs-Auguste & M. Anne Boudreau) n1955-
05-17 (B77f171v) SAM

Andréanne (Ls-Marie & M. France Synnett) n1976-
01-24 (B12f200) SAM

Angéline (vve Georges Chrétien) d1972-05-12
(S10f190) (73ans) CC

M. Anne-Angéline (Norbert & Angéline Dugas) n
1915-06-24 (B76f146) SAM m1966-04-23 Auguste
Fournier, Ste-Marguerite Mtl

Annie (Régis & Rosa Langlois) n1976-07-31
(B73f274) SAM

M. Louise dite Anita (Horace & Eugénie Bernat-
chez) n1931-08-30 (B11f34v) CAR m1961-07-15
(M4f193) Marcellin Bouffard (Anatole & Emilia
Marquis) LM

M. Anna-Thérèse (Gérard & Julia Fournier) n19-
45-10-03(B25f56)d1945-10-18(S9f57)(15jrs) SAM

Anne-Marie (Eustasade & Rose-Marie Roy) n1944-
04-22(B11f92v)SOA m1966-07-16(M13f246) Gaétan
Marin (Ls-Philippe & Donald Vallée, LM) SAM

Annie (Réginald & Solange Paquet) n1971-07-06
(B28f152) CC

MARIN

Annie (Guy & Francine Richard) n1975-04-23
(B4f191v) SAM

Anonyme (Edgar & M.Louise Miville)n...d1944-
05-15 (B58 S9f245) SAM

Anonyme (Eustasade & M.Rose Roy)n...d1942-03-
01 (B4 S6f70v) SOA

Anonyme (François & Delvina Henley)n...d1896-
03-09 (S13f223v) SAM (CAR

Anonyme (Georges & Illuminée Vallée)n..d1899-
06-11 (S18f38v) SAM (CAR)

Anonyme (Georges-Henri & Reine Labrie)n...
d1960-01-03 (S1f112v) SAM

Anonyme (Gilbert & Domithilde Morin) n...
d1863-04-07 (S5f52) SAM

Anonyme (Jean-Marc & Françoise Lussier) n...
d1978-06-21 (B46 S18f427) SAM

Anonyme (Joseph & Rosalie St-Laurent) n...
f1925-10-03 (B70 S25f166) T

Anonyme (Joseph & Rosalie St-Laurent) n...
d1934-06-18 (B40 S8f140) T

Anonyme (Joseph & Blanche Jacques)n...d1952-
08-14 (B127 S37f16v) SAM

Anonyme (Louis & Geneviève Cunningham)n...
d1844-01-28 (B517 S17f28v ind.Mat.) SAM

Anonyme (Odias & Madeleine Dupuis)n...d1955-
09-27 (B146 S25f195v) SAM

Anonyme (Paul-Emile & Adèle Paquet)n...d1951-
10-01 (B13 S26f282v) SAM

MARIN

Anonyme (Philippe-G. & Donalda Vallée)n...
d1944-02-20 (B5 S1f41) LM

Anonyme (Philippe-G. & Donalda Vallée)n...
d1949-03-23 (B14 S2f92v) LM

Anonyme (Urgel & Yvette Roy)n...d1957-06-02
(B85 S18f289v) SAM

M. Anne-Antoinette (Georges & Illuminée Val-
lée)n1905-07-09(B104f207v) SAM m1922-01-28(M1
f88) Wenceslas Lèvesque (Jérôme & Marie Hen-
ley) T (CAR) d1988-11-30 (S9f237) (83ans) LM

Antoinette (Ls & Angélique Vallée) n1914-12-
31 (B1f128) m1934-04-04 (M4f183v) Luc Collin
(Joseph & Antoinette Pelletier) SAM

Paul-Armand (Georges & Luminée Vallée) n1901-
01-04 (B6f77) SAM (CAR) m1923-08-28 (M..f239)
Emilie Mercier (Thomas & Marie Laflamme) ML
2è m1953-11-14 (M4f100) Eliane Rioux (Moïse &
Scholastique Henley) RC d1959-01-02 (S1f163v)
(57ans) MS

Rita-Armande (Armand & Emilie Mercier) n1924-
06-13 (B39f135v) T m1940-08-07 (M5f9v) Geor-
ges Rioux (Alfred & Imelda Clavet) MS

Louise-Armélie (Frs & Delvina Henley) n1897-
04-21 (B46f259v) SAM m1916-08-.. Charles Val-
lée, d1964-05-20 (S6f33) (67ans) LM

Arthur (Joseph & Rosalie St-Laurent) n1922-
02-09 (B7f88v) T

Augustin (vf Elisabeth Doiron) d1789...enr
1800-09-14 (S...f...ind Rim.) (51ans) SAM

Aurélie (Joachim & Sarah Deroy) n1934-01-16
(B2f46) LM (CAR)

FAMILLE LUC MARIN



GABRIEL ROCH M. GEORGES BERTRAND JEAN-PAUL CHS-EUGÈNE GEORGES-HENRI
ONÉSIME CÉCILE ÉLIAS LUC M. ANNA L'ITALIEN VICTOR HÉLÈNE GÉRARD

CAP-CHAT 1940



MONT-LOUIS 1945

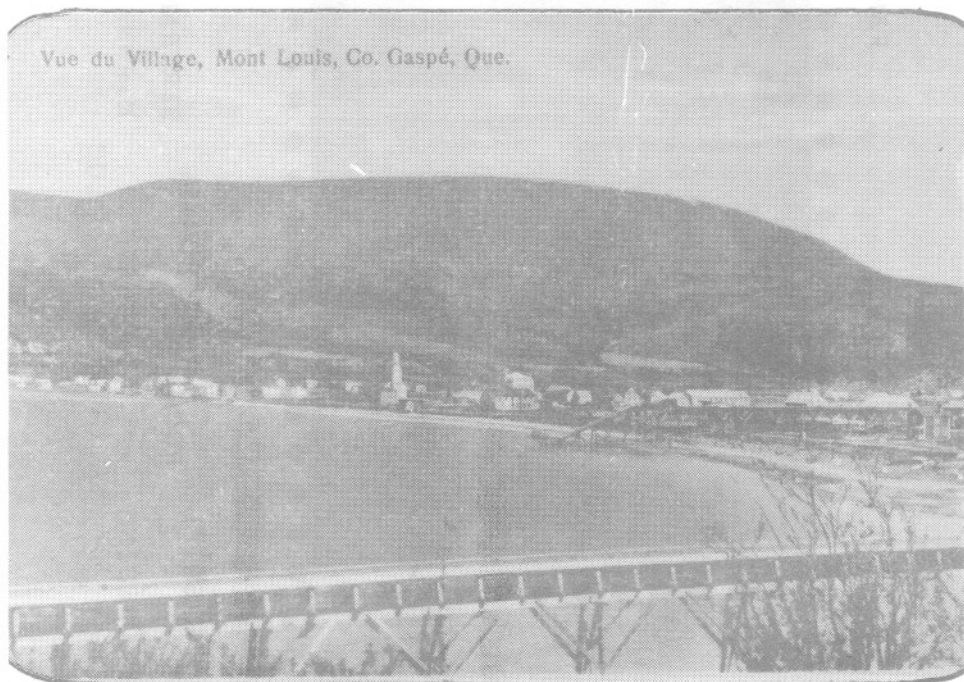

MARIN

Azélie (Joseph & Flore Brisebois, CAR) m1874-01-07 (M1f99) Johnny Henley (vf Véronique Vallée) SAM

Joséphine-Béatrice (Jean-Bte & Démerise Gasse) n1922-08-20 (B47f96) T m1945-08-29 (M8f198) Arthur Fournier (Hilaire & Marie Bergeron) SOA

Nestor-Benoit (Normand & Jeanne-Aimée Leclerc) n1954-06-02 (B20f123v) d1955-01-16 (S1f129v) (7ms) MS

Pierre-Benoit (Normand & Jeanne-Aimée Leclerc) n1958-12-09 (B33f162) MS

Benoit (Uldège & Laurence Perrée) n1967-01-24 (B7f300) SAM

Bernadette (Ls & Angélique Vallée) n1924-02-10 (B7f110) d1924-08-19 (S23f131v) (6ms) SAM

Bernard (Alfred & Adélaïde Dion, Mat.) m1970-04-25 (M4f97) Rita-Mireille Gauthier (Majorie & Emilia Savard, Franquelin) SAM

Bernard (Thomas & Juliette Béchard) n1968-12-16 (B4f477) SAM

Berthe-Eliane (Armand & Emilie Mercier) n1926-03-05 (B13f172v) T (CAR) m1944-01-05 (M1f35v) Adrien Rioux (Alfred & Imelda Clavet) MS

Bertrand (Luc & M. Anna L'Italien) n1921-03-01 (B24f7v) SAM

Bertrand (Gérard & Julia Fournier) n1936-08-28 (B13f62) LM m1957-10-19 (M25f13v) Jeannine St-Louis (David & Blanche Martel, Mtl) SAM

Bibiane-Lucette (Jean-Bte & Démerise Gasse) n1938-04-21 (B13f24) m1956-07-14 (M1f28v) Adjutor Dugas (Omer & Alice Parent, SAM) SOA

MARIN

Bibiane (Lionel & Gertrude Vallée) n1944-04-23(B11f42v) m1972-08-05(M3f118) Jean-Jacques Gagné (Jean & Jacqueline Fugère St-Frs-Y) LM

Blanche-Aimée (Horace & Eugénie Bernatchez) n1911-08-09 (B102f25v) SAM m1935-08-07(M2f54) Achille Deroy (Octave & Emma Pelletier) LM d1964-01-29 (S5f21) (51ans) SAM

Bonaventure-Réal (Elias & Adèle St-Laurent) n1943-10-06 (B107f221) SAM m1973-01-06 Louise Fortier, Coeur-Imm. Schefferville

Brigitte (Joachim & Sara Deroy) n1941-10-09 (B21f22) m1969-08-16 (M4f93) Hugues Bernier (Isidore & M.Reine Gagnon, ML) LM

Bridgit (Normand & Jeanne-Aimée Leclerc) n1963-08-14 (B13f186v) MS

Albini-Bruno (Edgar & M.Louise Miville)n1940-07-10 (B92f93v) SAM m1962-09-20 Noëlle Miville, Ste-Marguerite Mtl

Val-Bruno (René & Carmella Cloutier) n1966-02-14 (B23f216) SAM

Bernard-Camille (Edgar & M.Louise Miville) n1953-05-04 (B63f50v) SAM m1978-10-07 Francine Pilon, St-Jean-Vianney Longueuil

Domithilde-Carmen (Jean-Bte & Démerise Gasse) n1934-03-08 (B5f46v) LM m1963-07-06 André Côté, St-Vincent-de-Paul

Carmen-Lucie (Norbert & Virginie Dupuis) n1945-01-28 (B7f150v) T m1976-03-22 Michel Nault, St-Mathieu Mtl

M.Rose-Carmen (Léo & Estelle St-Laurent) n1958-05-29 (B7f150) SBL

MARIN

Carole-Louise (Paul-Emile & Adèle Paquet) n
1950-06-04 (B85f222v) SAM

Carole (Jean-Guy & Pauline Rioux) n1979-12-01
(B1f188) RC

Caroline (Jean & Flore Brisebois) n1851-12-29
(B17f4) m1871-08-16 (M11f54v) Nazaire Leclerc
(Marcel & Flore Brisebois) d1885-07-26 (S21
f280v) (34ans) SAM (CAR)

Cécile (Jean-Bte & Flore Brisebois) n1846-01-
16 (B5f5) m1863-01-19 (M3f47) Théophile Para-
dis (Hyacinthe & Rose Létourneau) SAM

Cécile (Ferdinand & Suzanne Pelletier) n1874-
01-26 (B6f100) SAM

Gertrude-Gilberte-Cécile (Luc & M. Anna Lita-
lien) n1916-09-05 (B120f187) m1944-05-09 (M4
f244) Fernand Sasseville (Joseph & Imelda Bé-
langer) SAM

Cécile (Ls & Angéline Vallée) n1922-10-14
(B73f60v) SAM m1947-10-18 (M7f53v) Gilles
Pelletier (Lucien & M. Louise Vallée) SBL

Céline (Damase & Thérèse Coulombe) n1960-05-
12 (B6f182v) LM (CAR)

Céline (Uldège & Laurence Perrée) n1963-11-14
(B141f8) SAM

Chantal (Régis & Rosa Langlois) n1973-09-08
(B86f473) SAM

Charles (Alexandre & Marie Marcheterre) n
1872-12-23 (B48f96) CC

François-Charle (Joseph & Rosalie St-Lau-
rent) n1916-06-11 (B92f179v) SAM d1919-04-02
(S6f40v) (3ans) T

MARIN

Charles-Aimé (Norbert & Virginie Dupuis) n
1943-05-09 (B13f28) SCL m1978-02-06 Jeanne-
d'Arc Vallée, SCL

Charles-Auguste (Philéas & Emélica Lévesque)
n1932-06-02 (B42f131v) SAM m1952-09-02 Ma-
riette Boudreau, Riv.-au-Tonnerre

Charles-Eugène (Victor & Malvina Packwood) n
1901-02-22 (B13f58v) d1901-03-30 (S5f61)
(lms) CC

Charles-Eugène (Horace & Eugénie Bernatchez)
n1919-03-22 (B23f41) T m1945-11-22 (M8f59)
Cécile Vallée (Chs & Armélie Marin) LM

Charles-Eugène (Luc & M. Anna Litalien) n1925-
10-29 (B95f177v) SAM

Carole-Charlotte (Normand & Jeanne-Aimée Le-
clerc) n1952-06-28 (B15f105v) m1969-10-25
(M7f63) Jacques Bernatchez (Germain & Jeanne
Rousseau) MS

Christian (Chs-Eugène & Cécile Vallée) n1957-
08-16 (B25f165v) LM

Christian (Lucien & Pierrette Dugas) m1980-
06-29 (M7f194) Chantal Gagnon (Marc & Ghis-
laine Lepage) CC

Claire-Adrienne (Normand & Jeanne-Aimée Le-
clerc) n1962-01-21 (B2f177v) MS

Claire (Odias & Madeleine Dupuis) n1963-09-07
(B112f295v) SAM

Claire (Yves & Linda Gagné) n1987-02-20
(B3f227) LM

Louis-Claude (Joseph & Blanche Jacques) n1943-
11-22 (B129f227v) SAM m1970-08-22 Lucie Vail-
lancourt, N.-D.-de-la-Présentation Ottawa



Marin Gérard
ép. Julia Fournier
d1969-12-24 A57
LM



Marin Malvina
ép. Napoléon Lefrançois
d1958-12-28 A91
LM



Marin Jean-Louis
f. Elias & A. St-Laurent
d1959-09-17 A21
SAM

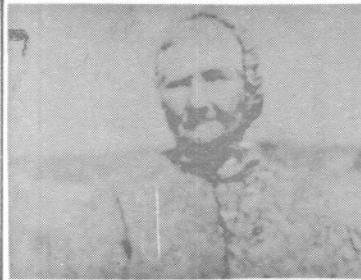

Morin Domithilde
ép. Gilbert Marin
d1923-07-29
SAM



Marin Norbert
ép. Virginie Dupuis
d1957-08-03 A53
T



Marin Adrien
ép. Delphine Bernatchez
d1944-06-21 A54
LM



Quellet Rebecca
ép. André Pelletier
d1934-03-20 A52
CC



Mimeault Gabrielle
d1975-04-26 A61
SAM

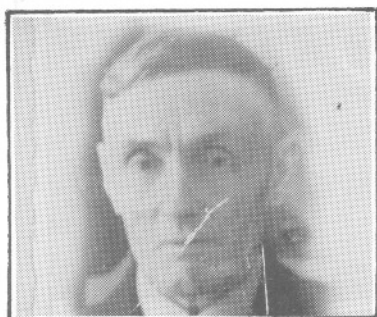

Mimeault Ernest
ép. Clara Soucy
d1962-04-23 A77
T



Mimeault Germaine
ép. René De Lafontaine
d1967-08-12 A53
SAM



Mimeault Florence
ép. Roland Blondeau
d1984-05-09 A61
ML

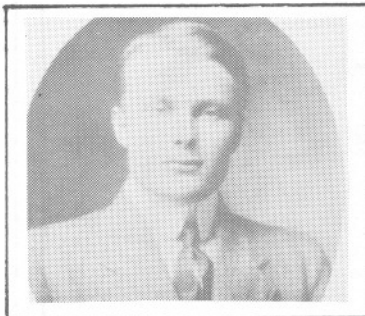

Mimeault Joseph
ép. M. Anne St-Laurent
d1926-04-20 A36
SAM

MARIN

Claude-Dominique (Elias & Adèle St-Laurent) n
1948-08-03 (B108f148v) SAM m1976-06-26 Hélène
Plourde, Notre-Dame Ste-Foy

Claude (Germain & Adrienne Rioux) n1956-06-13
(B22f144) MS

Claude (Thomas & Juliette Bêchard) n1966-11-
03 (B99f287) SAM

Ginette-Claudine (Lionel & Gertrude Vallée)
n1951-10-20 (B27f114) LM m1972-03-20 Gaston
Henley, Ste-Famille Mtl

Jean-Clément (Luc & Emilia St-Laurent) n1945-
05-29 (B10f40v) SCL m1966-07-30 Claire Ken-
ney, Ste-Marguerite-Marie Mtl

Corinne-Cécile (Joseph & Rosalie St-Laurent)
n1920-03-30(B22f56)d1921-04-29(S6f76)(13ms)T

Damase (Joachim & Aurélie Deroy) n1919-08-09
(B47f46v) T (CAR) m1947-10-15 (M4f75) Thérèse
Coulombe (Joseph & Georgianna Vallée) d1964-
08-09 (S9f35) (45ans) LM

Dan (René & Carmelle Cloutier) n1971-08-14
(B68f240) SAM

Daniel (Frs & Noëlla Parent) n1962-06-13 (B66
f223v) SAM

Danielle-Micheline (Luc & Emilia St-Laurent)
n1947-08-31 (B154f109v) d1947-08-31(S35f109v)
(1jr) SAM

Danielle (Georges-Henri & Irène Labrie)n1951-
03-08(B9f81) T d1959-04-12(S10f77v)(8ans) SAM

André-Danny (Mofse & Hélène Vallée) n1961-06-
08 (B12f193) LM m...07-30 Line Parenteau St-
Amable Qué.

MARIN

Steve-Dany (Bona & Louise Fortier) n1975-01-24 (B3f376) CC

Daria (Thomas & Juliette Béchard) n1971-01-03 (B6f171) SAM

David-Sylvain (Bernard & Mireille Gauthier) n1970-07-04 (B47f123) SAM

David-Patrick (Bona & Louise Fortier) n1976-03-20 (B25f454) CC

Patrick-Georges-David (Georges-Edouard & Carmen Pelletier) n1979-08-09 (B62f58) SAM

Denis (Odias & Madeleine Dupuis) n1961-01-07 (B7f158) SAM

Denis (François & Noëlla Parent) n1964-11-06 (B117f87) SAM

Denise (Damase & Thérèse Coulombe) n1951-03-31 (B13f108v) LM (CAR)

Denise (Odias & Madeleine Dupuis) n1952-02-27 (B46f299) m1971-05-01 (M2f188) Lucien Lévesque (Roméo & Antoinette Chénard) SAM

Désirée (Ferdinand & Suzanne Pelletier) n1871-10-06 (B1f60v) SAM m1925-12-30

Diana (Jean-Bte & Sophie Pelletier) n1877-10-14 (B98f60) m1893-01-30 (M5f137) Jérôme Vallée (Cléophas & Marie Lévesque) SAM d1953-11-27 (S5f130v) (76ans) LM

Octavie-Diane (Horace & Eugénie Bernatchez) n1935-09-06 (B19f55) m1955-12-29 (M4f150) Maurice Vallée (Achille & Azilda Vallée) LM

Diane (Léo & Estelle St-Laurent) n1950-06-16 (B15f80v) d1950-07-12 (S4f81) (24jrs) SBL

MARIN

Diane (Germain & Adrienne Rioux) n1959-06-27
(B12f166v) MS

Diane (Gilles & M.Anne Henley) n1962-10-20
(B18f12) m1980-11-28 (M2f179) Fernand Gagné
(Ange-Albert & Jeanne-Laurette Laflamme)LM

Rose-Dolorès (Gérard & Julia Fournier) n1938-
07-01 (B18f79v) m1958-08-20 (M4f171) Léonce
Pelletier (Lorenzo & M.Anne Lafontaine, SAM)LM

Dominique (Jean-Paul & Florence Simard)n1956-
11-01 (B173f259v) SAM

Dominique (Uldège & Laurence Perrée) n1959-
10-04 (B132f100v) SAM

Ernest-Donat (Horace & Eugénie Bernatchez) n
1928-11-27 (B19f16) LM (CAR) m1960-07-09 Lu-
cette Binet, Hauterive

Antoinette-Dorice (Chs-Auguste & Mariette
Boudreau) n1958-10-26 (B141f60) SAM

Carmelle-Dorothée (Luc & Emilia St-Laurent)
n1943-07-31 (B15f28v) SCL m1966-09-03 Richard
Boulianne, Immaculée-Conception Mtl

Edgar-Edmond (Norbert & Angéline Dugas)n1912-
04-23(B38f44) SAM m1939-09-07(M8f54v) M.Loui-
se Miville (Joseph & Angéline Therrien) T

Edmond (Joseph & Rosalie St-Laurent) n1936-
10-26 (B75f193) T m1953-07-04 Elise Cloutier,
St-Frs-d'Assise Mtl

Charles-Edouard (Luc & Marie Lévesque) n1905-
10-03 (B112f210) m1951-10-29 (M19f284v) Jean-
ne Gaumond (Georges & Anaïse Gagnon) SAM

Elias-Luc (Luc & M.Anne Litalien) n1912-05-02
(B42f45) SAM m1937-07-07 (M10f10v) Adèle St-
Laurent (Jean-Louis & Emma Pelletier) T

MARIN

Eliette (Willie & H el ene Bouchard) n1942-02-26 (B4f25) MS

Elisabeth (Jean-Bte & Flore Brisebois) n1854-01-02 (B21f23v) m1874-09-08 (M7f113v) Georges L evesque (Georges & Monique Lachaume) d1939-03-21 (S13f34) (85ans) SAM

Elisabeth (Horace & Eug enie Bernatchez)n1913-03-12 (B44f72) SAM

Marl ene-Elise(Normand & Jeanne-Aim e Leclerc) n1957-07-19 (B19f152v) MS m1976-07-23 (M22f241) Denis L evesque (Joachim & Georgette Bouchard) SAM

Emilie (Ferdinand & Suzanne Pelletier) n1879-06-30 (B79f107v) SAM

Emma (G erard & Julia Fournier) n1940-03-19 (B3f10) d1945-09-25 (S8f55v) (5ans) LM (CAR)

Emmanuel (Alexandre & M.Anne Dandurand)n1874-07-30 (B45f20) CC

Eric (Gilles & M.Anne Henley) n1968-03-19 (B3f75) LM

Eric (Uld ege & Laurence Perr e) n1970-01-10 (B8f81) SAM

Esdras (Louis & Genevi eve Cunningham) n1860-09-29 (B50f10v) SAM

Esther (Sifroy & Olive Vall e) n1843-08-13 (B36f15v ind. Mat.) SAM

Etienne (Georges-Henri & Reine Labrie) n1961-05-17 (B70f172) SAM

Eug enie (Gilbert & Domithilde Marin) n1882-06-21 (B49f182v) m1901-01-21 (M6f76v) J er ome Servant (Jean & Rose Vion) SAM

FAMILLE MARIE-GEORGES MARIN



MARIE-GEORGES

ep. FRANCOISE THIBAUT

GASTON

SONIA

CHRISTIAN

MOULIN DE LA RICHARDOSE
LES CAPUCIN 192

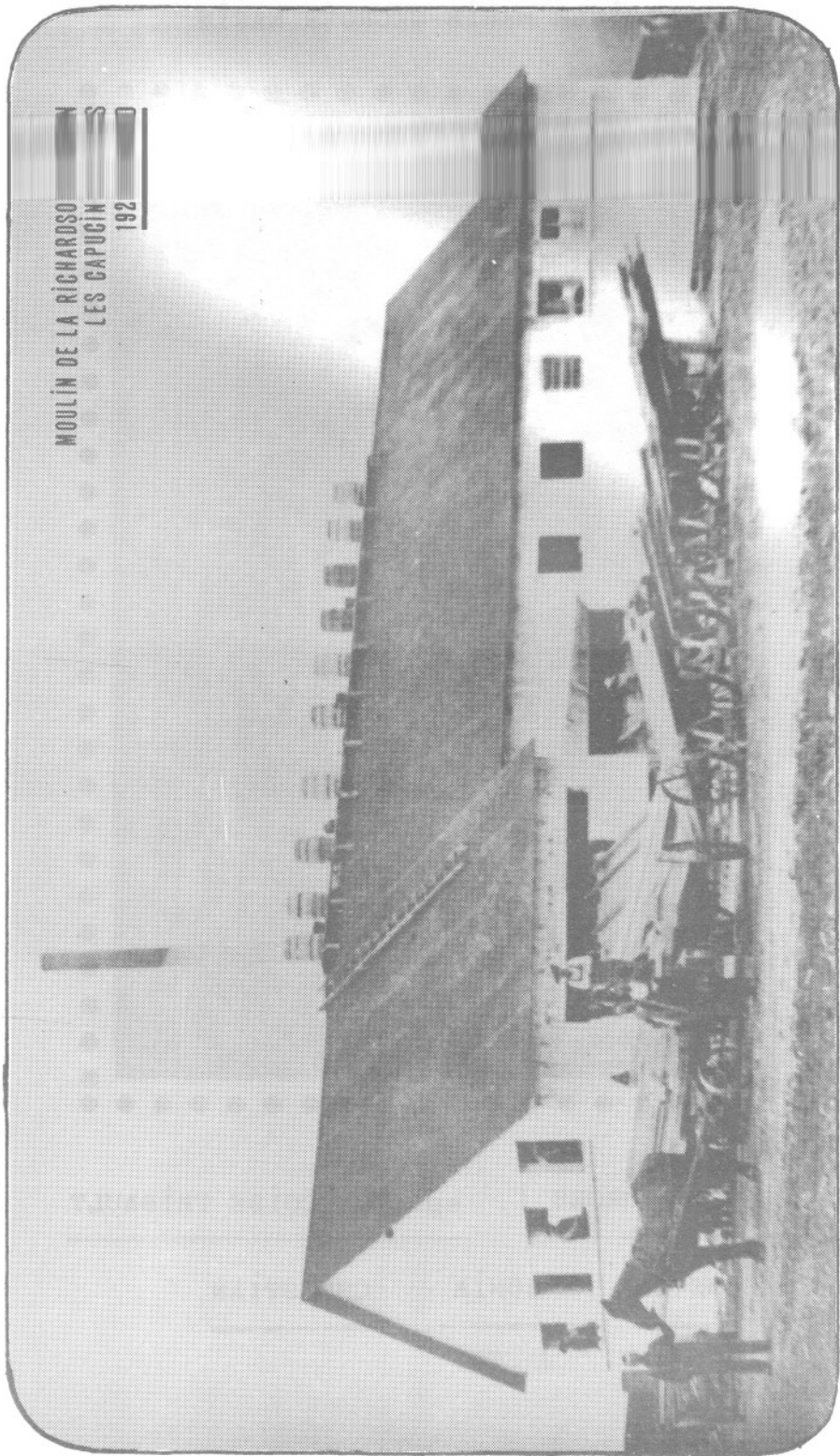

MARIN

M.Anne-Eugénie (François & Delvina Henley, LM)
n1892-05-10 (B58f125v) m1914-11-03 (M14f122)
Pascal St-Laurent (vf Geneviève Ouellet) SAM
d1988-03-25 (S4f233) (95ans) LM

Eugénie (Louis & Angélique Vallée) n1916-05-
01 (B66f173v) m1935-05-01 (M1f207) Hubert
Collin (Elzéar & Luminée Lévesque) SAM

Eustazade (Jean-Bte & Démerise Gasse) n1916-
03-11 (B50f170) SAM m1936-08-12 (M7f9) M.Rose
Roy (Antoine & Rose-Alma Ouellet) SOA

Ferdinand (Jean-Bte & Victoire-Flore Brise-
bois) n1841-10-03 (B18f3 ind.Mat) m1859-06-20
(M13f89) Suzanne Pelletier (Isidore & Suzanne
Dubé, CC) SAM

Ferdinand (Ferdinand & Suzanne Pelletier) n
1860-10-18 (B58f12) SAM

Firmin (Gérard & Julia Fournier) n1944-03-13
(B7f41v) LM (CAR)

Francine (Damase & Thérèse Coulombe) d1948-
08-31 (S9f85) (9hrs) LM (CAR)

Francine (Georges-Henri & Reinetta Labrie)
n1949-12-15 (B62f62v) T m1970-08-22 Thomas
Thorp, St-Esprit Mtl

Francine (Damase & Thérèse Coulombe) n1955-
03-15 (B12f143v) LM (CAR)

Francine (Thomas & Juliette Béchard) n1965-
11-19 (B122f194) SAM

Valère-Francis (Alfred & Eveline Dugas) n1950-
08-07 (B112f230) SAM

François-Xavier (Jean-Bte & Sophie Pelletier)
n1861-06-26 (B41f22) m1887-01-06 (M1f2) Del-
vina Henley (Johnny & Véronique Vallée) d1900-
08-16 (S22f65v) (40ans) SAM (CAR)

MARIN

François (Louis & Angélique Vallée) n1908-11-01 (B121f307) d1933-05-23 (S7f160) (24ans)SAM

François-Xavier (Joachim & Aurélie Deroy) n1923-05-29 (B38f112v) T m1949-09-07 (M3f95v) M.Ange Vallée (Robert & Eva Vallée) LM

François (Louis-Marie & Estelle Dugas) n1935-03-01(B A8f18v) SAM m1960-09-22(M18f156)Noëlle Parent (Rose-Albert & Germaine Vallée) CC

Gédéon-François (Léonel & Gertrude Vallée) n1937-01-04 (B1f65) d1937-01-17 (S1f65v) (23 jrs) LM

François-Xavier (Louis & Geneviève Cuninghame) n1847-05-05 (B45f29v ind. Mat.) d1848-04-11 (S16f10v) (1an) SAM

François-Xavier (Jean-Bte & Flore Brisebois) n1856-03-30 (B14f48) d1856-04-12 (S4f48v) (14 jrs) SAM

Françoise (Joachim & Sara Deroy) n1940-05-03 (B10f11) m1961-11-18 (M6f195v) Pierre Godin (Emile & Germaine Demers, St-Charles-Garnier Québec) LM

Fronus (Léo & Estelle St-Laurent) n1955-01-18 (B3f131v) SBL

Laval-Gabriel (Luc & M.Anna Litalien) n1923-01-28 (B10f68v) SAM m1946-07-24 Françoise Dufour, St-Etienne-de-la-Malbaie

Gabriel (Luc & Emilia St-Laurent) n1929-01-04 (B2f25v) T d1930-01-24 (S3f64) (1an) SAM

Gabriel (Léonel & Gertrude Vallée)n...d1941-10-10 (B22 S8f22) (10hrs) LM

Gaëtan (Léo & Estelle St-Laurent) n1961-02-23 (B28f162) SAM

MARIN

Gajetan dit Gaëtan (Philippe-G. & Donaldda Vallée) n1945-06-09 (B10f52) LM m1966-07-16 (M13f246) Anne-Marie Marin (Eustache & Rose-Marie Roy) SAM

Gaston (Frs & M. Ange Vallée) n1952-10-22 (21 f121v) LM m1980-07-27 Françoise Cormier, Port-Daniel

Victor-Gaston (Marie-Georges & Françoise Thi-bault) n1957-06-21 (B96f293v) SAM

Geneviève (Gilbert & Domithilde Marin) n1889-11-22 (B70f65v) m1909-10-05 (M16f339) Louis-Camille Bécharde (André & Madeleine Daraïche) 2è m1917-04-23 (M3f200v) Alfred St-Laurent (Georges & Caroline Arseneault) d1966-03-09 (S8f217) (76ans) SAM

Geneviève (Jean-Bte & Démerise Gasse) n1935-05-20 (B12f53v) LM

Georges-Alfred (Ferdinand & Suzanne Pelletier) n1869-10-31 (B65f27v) SAM

Georges (Jean-Bte & Sophie Pelletier) n1874-03-15 (B25f104v) m1896-11-16 (M15f141v) Elu-mina Vallée (Cléophas & Marie Lévesque) SAM (CAR) d1944-06-28 (S5f44) (70ans) LM

Georges (Ferdinand & Suzanne Pelletier) n1875-08-26 (B60f11) SAM

Georges (Georges & Eluminée Vallée) n1914-04-28 (B52f107v) d1916-01-19 (S4f161v) (1an) SAM (CAR)

Georges-Henri (Luc & Anna Litalien) n1918-05-23 (B48f229) SAM m1947-08-20 (M14f19v) Irène dite Reinette Labrie (Léon & Rose-Alma Ther-rien) T

Georgette (Gérard & Julia Fournier) m1955-12-28 (M3f149v) Charles-Aimé Vallée (Elzéar & Yvonne Vallée) LM

MARIN

Georgianna (Alexandre & Marie Dandurant dit
Marcheterre) d1868-09-26 (s13f39v) (3ms) CC

Géraldine (Georges & Luminée Vallée) n1922-
09-27 (B53f99) T m1945-12-26 (M9f60) Paul-
Emile Daraïche (Calixte & Marie Vallée) LM

Charles-Gérard dit Géraldo (Alfred & Eveline
Dugas) n1940-10-30 (B132f106v) SAM m1963-07-
06 Lorraine Giroux, St-Martin Chomedey

Gérard (Georges & Eluminée Vallée) n1912-06-
08 (B66f51v) SAM m1934-07-04 (M1f47v) Julie
Fournier (Joseph & Angèle Goupil) LM

Charles-Gérard-Raymond (Luc & Anna Litalien)
n1915-02-19 (B18f132) SAM m1939-09-13 (M9f55)
M.Ange-Adéline dite Aline Dion (Antoine &
Oliva Gasse) T

Gérard (Adrien & Delphine Bernatchez) n1923-
06-21 (B42f113) T m1946-01-16 (M2f61) Sylvian-
ne Vallée (Octave & Métheldée Gasse) LM

Gérard-Christian (Marie-Georges & Françoise
Thibault) n1959-03-23 (B...f...) SAM

Germain (Armand & Emilie Pelletier) n1936-12-
11 (B...f84) ML m1956-07-18 (M2f110v) Adrien-
ne Rioux (Moïse & Scholastique Henley) RC

Gertrude (Philias & Emérica Lévesque) n1923-
04-29 (B35f80v) m1945-04-05 (M4f284) Ernest Ro-
chette (Arthur & Estelle Delisle, Neuville) SAM

Gertrude (Joseph & Rosalie St-Laurent) n1930-
10-28 (B52f61v) T

Ghislain (Julien & Colette Lafontaine) n1958-
05-11 (B60f33) SAM

Ghislaine-Yolande (Edgar & M.Louise Miville)
n1945-04-13 (B55f285v) SAM m1967-06-24 Mauri-
ce Fontaine, Ville-Jacques-Cartier



Marin Brigitte
f.Normand & J-A. Leclerc
d1982-01-02 A18
SAM



Marin Elisabeth
ép.Georges Lèvesque
d1939-03-21 A86
SAM

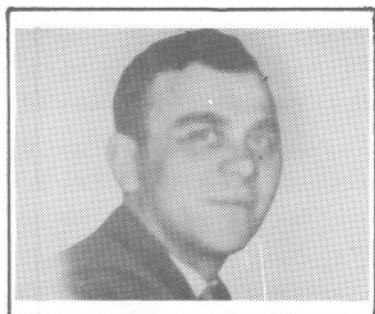

Marin Damase
ép.Thérèse Coulombe
d1964-08-09 A45
LM



Marin Elise
f.Normand & J.-A.Leclerc
d1982-01-02 A24
SAM



Marin Diana
ép.Jérôme Vallée
d1953-11-27 A76
CAR



Marin Gérard
ép.Aline Dion
d1980-05-16 A65
SAM



Miville M. Blanche
ép. Auguste Perrée
d1989-06-30 A30
SAM

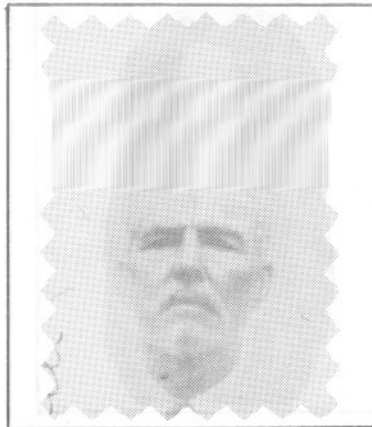

Miville Pierre
ép. Caroline Boucher
d1939-10-29 A81
CC



Miville J.-Norbert
d1924-04-13 A59
T

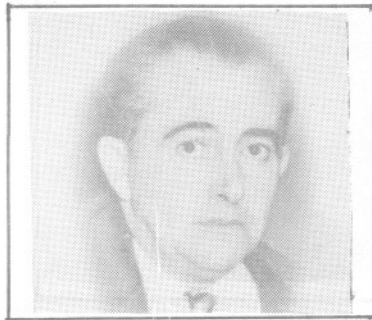

Miville Philippe
ép. Olga Chicoine
d1959-08-01 A47
CC



Miville Odile
ép. Majorique Paquet
d1986-05-05 A67
T



Miville Philippe
ép. Jeannette Fournier
d1967-11-10 A55
CC

MARIN

Gilbert (Louis & Geneviève Callaghan) (Cunningham n1840-10-10 (B4f89) m1862-01-28 (M6f32) Domithilde Morin (Marcel & Marie Dupuis) d1929-03-01 (S5f35) (89ans) SAM

Gilbert (Joachim & Sara Deroy) n1938-04-01 (B7f75v) LM (CAR)

Val-Gilbert (Georges-Henri & ReINETTE Labrie) n1948-08-14 (B46f38) T m1972-04-15 Lorraine Boutin, St-Sacrement Québec

Gilbert (Odias & Madeleine Dupuis) n1954-09-16 (B157f135v) SAM m1977-07-15 (M2f125) Ginette Ross (Joseph & Armande Crousset) LC

Gilberte (Gérard & Julia Fournier) n1935-05-23 (B13f53v) LM (CAR) m1955-12-28 Charles-Aimé Vallée 2è m1966-08-13 Frédéric Laflamme

Jean-Gilles (Philéas & EméRica Lévesque) n1934-02-21 (B25f179) SAM m1958-10-20 Simone Gagné, L'Isle-Verte

Gilles (Léonel & Gertrude Vallée) n1940-08-19 (B18f12v) m1961-12-30 (M8f197) M.Anne Henley (Fabien & Délina Pruneau) LM

Guillaume-David (Jean-Marc & Françoise Lusier) n1978-05-23 (B47f428) SAM

Gustave (Ferdinand & Suzanne Pelletier) n1861-12-18 (B76f29v) SAM

Rodolphe-Guy (Elias & Adèle St-Laurent) n1940-02-09 (B12f71v) SAM m1970-07-11 Francine Richard, GV

AdéLard-Guy (Chs-Auguste & Mariette Boudreau) n1961-01-29 (B16f160) SAM

Guylain (Jacques & Huguette St-Pierre) n1968-12-03 (B...f197) ML

MARIN

Ghislaine dite Guylaine (Germain & Adrienne Rioux) n1962-11-05 (B21f182) MS

Guylaine (Gilles & M.Anne Henley) n1964-09-14 (B10f38) m1982-11-26 (M3f194) Jacques Laflamme (Ludger & Hermeline Henley) LM

Marguerite-Hélène (Luc & M.Anne Litalien) n1929-06-10 (B55f43v) m1953-08-27 (M23f65) Paul-Henri Robitaille (Hubert & Bella Robitaille) SAM

Hélène-Geneviève (Urgel & Yvette Roy) n1956-06-23 (B104f235v) SAM

Hélène (Léo & Estelle St-Laurent) n1959-11-21 (B154f107) SAM

Joachim-Herménégilde (Georges & Illuminée Vallée) n1898-04-18 (B32f15) d1902-11-23 (S31f120v) (4ans) SAM (CAR)

Hippolyte (Jean-Bte & Josephthe Lepage) d1846-07-06 (S13f12 ind.Mat.) (23ans) SAM

Hippolyte (Jean-Bte & Sophie Pelletier) n1869-07-11 (B64f27v) d1873-01-17 (S4f80v) (4ans) SAM

Horace (Jean-Bte & Sophie Pelletier) n1880-04-12 (B44f131v) SAM m1910-09-19 (M...f57) Eugénie Bernatchez (Télesphore & Joséphine Henley) ML d1977-05-15 (S3f155) (97ans) LM (CAR)

Hugues-Richard (Elias & Adèle St-Laurent) n1942-07-02 (B99f173v) SAM m1971-07-10 Lorraine Dion, Carleton

Irénée (Philéas & Emélica Lévesque) n1935-11-16 (B95f224) SAM m1960-10-01 Carmelle Cloutier, S.-Coeur Port-Cartier

Isabelle (Luc & Emilia St-Laurent) n1927-04-04 (B17f2v) T m1945-09-12 (M4f42v) Léopold Therrien (Joseph & Alphéda Savard) SCL

MARIN

Huguette-Jacqueline (Adrien & Delphine Bernatchez) n1934-10-02 (B18f50) m1954-09-04 (M6f137v) Nestor Henley (Philibert & Flavie Rioux, MS) LM

Jacqueline (Luc & Emilia St-Laurent) n1936-10-19 (B92f248v) m1954-08-28 (M22f129) Gilles Langlois (Octave & Adélaïde Michaud) SAM

Jacqueline-Laurette (Joseph & Blanche Jacques) n1938-06-14 (B62f298v) m1956-10-27 (M36f257v) Fernand Duchesne (Louis & Alberta Turgeon, St-Urbain-de-Portneuf) SAM

Jacques-Irène (Jean-Bte & Démerise Gasse) n1927-05-01 (B8f5) MS d1927-11-12(S7f8)(6ms)LM

Jacques (Joseph & Blanche Jacques) n1941-05-25 (B63f129) d1941-06-03 (S18f129) (9jrs) SAM

Jacques (Elias & Adèle St-Laurent) n1941-07-25 (B87f135v) d1941-09-23 (S31f1144) (2ms)SAM

Jacques (Léonel & Gertrude Vallée) n1942-11-12 (B32f32v) LM m1965-09-04(M..f164) Huguette St-Pierre (Lorenzo & Thérèse Guérette) ML

Jacques (Norbert & Virginie Dupuis) n1948-08-11 (B45f37v) T m1979-03-24 Sylvie Blouin.

Jean-Jacques (Chs-Auguste & Mariette Boudreau) n1953-07-01 (B90f57) m1979-10-06 Line Dufour, St-Sacrement Hauterive

Jacques (René & Carmen Cloutier) d1962-07-18 (S20f229v) (8jrs) SAM

Jean (Jean-Bte & Josephte Lepage) m1841-06-14 (M1f...) Flore Brisebois (Joseph & Victoire Blanchet) SAM

Jean-Baptiste (Jean-Bte & Josephte Lepage) (vf 2è noces Sophie Pelletier) d1892-08-19 (S20f128) (72ans) SAM

MARIN

Jean-Baptiste (Jean-Bte & Sophie Pelletier) n
1857-06-18 (B26f61v) SAM

Jean-Baptiste (Alexandre & Marie Marcheterre)
n1869-07-03 (B35f49v) CC

Jean-Baptiste (Frs & Delvina Henley) n1894-
02-18 (B16f163v) m1915-04-19 (M9f138) Démeri-
se Gasse (Joseph & Joséphine Pelletier,LM)SAM

Jean-Baptiste (Joseph & Rosalie St-Laurent) n
1928-10-19 (B41f22v) T m1948-12-11 Micheline
Labranche, La Nativité Mtl

Jean-Claude (Léo & Estelle St-Laurent) n1951-
06-18 (B14f92) SBL

Jean-Claude (Damase & Thérèse Coulombe)n1962-
11-17 (B20f13) LM (CAR) m1988-04-23 Carole
Cake, Ville-de-Laval

Jean-Guy (Chs-Eugène & Cécile Vallée) n1948-
09-02 (B20f85) LM m1971-12-27 Pauline Rioux,
Ste-Bernadette Mtl

Jean-Guy (Léonel & Gertrude Vallée) n1954-08-
29 (B19f138) LM

Jean-Louis (Elias & Adèle St-Laurent) n1938-
01-01 (B1f284) d1959-09-17 (S23f97)(2lans)SAM

Jean-Marc (Léo & Estelle St-Laurent) n1948-
04-11(B40f132v)d1948-04-13(S11f133v)(2jrs)SBL

Jean-Marc (Paul-Emile & Adèle Paquet) n1948-
10-05 (B134f156v) SAM m1971-06-12 (M6f135)
Cécile Soucy (Léon-Albert & Rita Jalbert) CC

Jean-Marc (Eustazade & Rose Roy) n1952-09-12
(B33f187) SOA m1975-09-26 (M38f170) Françoise
Lussier (Jean-Louis & Julie Vallée)SAM

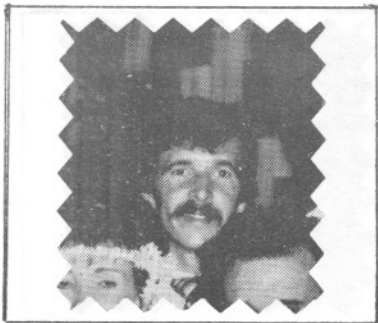

Marin Régis
f.Lionel & Gert. Vallée
ép.Rosa Langlois
n1947-11-01 m1970-08-29 LM



Marin Paul
f.Lionel & Gert.Vallée
ép.Diane Gagné
n1958-09-19 m1986-08-09 LM



Marin Rosaire
f.Lionel & Gert.Vallée
ép.M.Rose Laflamme
n1939-06-27 m1964-06-24 LM



Marin Bibianne
f.Lionel & Gert.Vallée
ép.Jean-Jacques Gagné
n1944-04-23 m1972-08-05 LM

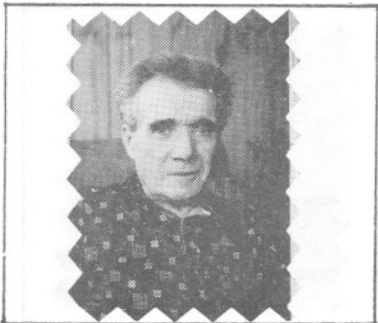

Marin Lionel
f.Adrien & D. Bernatchez
ép.Gertrude Vallée
n1914-01-06 LM



Marin Louiselle
f.Lionel & Gert.Vallée
ép.Fernand Henley
n1949-03-13 m1969-09-20 LM



Marin Virginie
f.Gaston & C line Leclerc
n1985-12-13
SAM



Marin Catherine
f.Gaston & C line Leclerc
n1991-05-07
SAM



Miville M. Louise
f. Aug. & Mathilde Vall e
d1875-01-03 A91
CC



Miville Yvon
 p. Yvonne St-Germain
d1984-12-11 A85
CC



Miville Ernestine
 p. Joseph-B. Chouinard
d1950-01-27 A57
CC

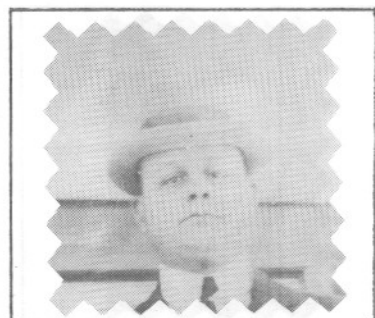

Miville Albert
 p. Cl mida Cadieux
d1972-05-06 A87
CC

MARIN

Jean-Noël-Benoît (Normand & Jeanne-Aimée Leclerc) n1955-11-13 (B33f137) MS

Jean-Noël (Thomas & Juliette Béchard) n1967-12-25 (B3f391) SAM

Jean-Paul-Edmond (Luc & M. Anna Litalien) n1931-01-26 (B8f92) m1954-05-01 (M3f106v) Florence Simard (Florian & Octavie Langlois) SAM

Jean-Yves (Joseph & Blanche Jacques) n1942-07-19 (B105-175v) SAM m1965-02-27 (Claudette Chrétien, St-Maurice-de-l'Echourie

Jean-Yves (Eustazade & Rose Roy) n1949-04-09 (B16f150v) d1949-07-07 (S4f152) (2ms) SOA

Jean-Yves (Philippe & Françoise Dupuis) n1955-02-16 (B9f143) LM

Jean-Yves (Eustazade & Rose Roy) n1955-10-22 (B36f20v) SOA

Jeanne (Gilbert & Domithilde Marin) n1875-02-04 (B9f122v) SAM

Jeanne-Yvonne (Victor & Malvina Packwood) n1902-07-06 (B37f86) d1906-04-01 (S11f166) (3ans) CC

Jeanne (Philiias & Emérica Lévesque) n1921-10-07 (B85f32v) SAM

Jeanne-Aimée (Armand & Emélie Mercier) n1928-11-10 (B17f15v) LM m1944-09-13 (M2f39v) Napoléon Clavet (Edouard & Virginie Marticotte) d1970-03-06 (S1f67) (41ans) MS

Jeanne-d'Arc (Joachim & Sara Deroy) n1926-01-18 (B7f171v) T (CAR) m1951-10-06 (M8f113v) Arthur Roy (Eudore & Eugénie Gagnon) LM

MARIN

Emélie-Jeannette (Horace & Eugénie Bernat-
chez) n1924-01-03 (B1f126) T (CAR) m1951-04-
26 (M3f109) Océania Levesque (Theodore & Azil-
da Vallée) LM

Jérôme-Mathias (Ferdinand & Suzanne Pelle-
tier) n1877-04-15 (B37f49) SAM m1911-01-14 M.
Anne Marin, St-Moïse

Joachim (Alexis & Marie Marcheterre) n1876-
05-31 (B49f57) CC

Joachim (Jean-Bte & Sophie Pelletier) n1883-
02-16 (B11f195v) (vf Aurélie Deroy) m1925-04-
16 (M2f152v) Sara Deroy (Octave & Emma Pelle-
tier) SAM d1978-02-24 (S1f162) (95ans) LM

Johanne (Uldège & Laurence Perrée) n1965-08-
30 (B88f171) SAM

Josée (Yves & Linda Gagné) n1985-09-07 (B11
f220) LM

Joseph (Ls & Geneviève Collogham)(Cunningham)
n1849-03-23 (B17f15v) SAM

Joseph (Ferdinand & Suzanne Pelletier) n1864-
02-24 (B32f66) SAM

Joseph (Gilbert & Domithilde Marin) n1868-05-
31 (B28f143v) d1869-11-19 (S...f24v)(18ms)SAM

Joseph (Frs & Delvina Henley, LM) m1912-08-19
(M15f54) Rosalie St-Laurent (Alfred & Régina
Servant) SAM

Joseph-Charles-Edouard (Georges & Luminée
Vallée) n1907-03-18 (B41f257) SAM (CAR)m1979-
05-26 (M5f127) Alphéda Soucy (Joseph & Alice
Sergerie) (vve André Pelletier) CC d1980-07-
23 (S3f177) (73ans) LM

MARIN

Joseph (Philiias & Emérica Lévesque) n1913-06-29 (F...) Sacré-Coeur Toronto (SAM) m1937-08-18 Blanche Jacques, LMs

Joséphine (Ls & Geneviève Colligham) (Cunningham) n1858-08-19 (B47f76v) d1859-08-13 (S6f92v) (1an) SAM

Joséphine (Ferdinand & Suzanne Pelletier) n1866-05-15 (B40f16v) d1866-11-02 (S12f17) (6ms) CC

Joséphine (Jean-Bte & Sophie Pelletier) n1872-01-03 (B9f62) d1874-03-29 (S11f103v) (2ans) SAM

Joséphine (Jean-Bte & Démerise Gasse) n1929-02-17 (B6f18v) LM m1945-08-29 (M7f107v) Moïse Fournier (Hilaire & Marie Bergeron) SOA

Adrien-Jocelyn (Gérard & Sylvianne Vallée) n1947-02-07 (B2f70) LM

Marcel-Jocelyn (Joseph & Blanche Jacques) n1949-04-10 (B49f173v) SAM m1975-08-02 Ginette Lévesque, Coeur-Imm.-de-Marie Schefferville

Judith (Jean-Marc & Cécile Soucy) n1973-09-19 (B87f473) SAM

Marguerite-Julie (Gérard & Julia Fournier) n1946-12-15 (B29f68) LM m1965-07-30 Jean-Claude Morel, St-Jean-Vianney dioc. St-Jean Qué.

Julienne-Adélie dite Julie (Rosaire & Rose-Alberte Laflamme) n1967-06-26) CC

Julie (Bernard & Mireille Gauthier) n1973-09-10 (B85f471) SAM

Julien (Luc & Emilien St-Laurent) n1932-10-29 (B101f144) m1957-07-20 (M16f299v) Ghislaine-Colette Lafontaine (Emile & Virginie Pelletier) SAM

MARIN

André-Laurent (Urgel & Yvette Roy) n1952-03-23 (B14f181v) SOA m1973-08-18 Lise Bérubé,



Léo (Adrien & Delphine Bernatchez) n1914-01-06 (B14f100) SAM

Lionel dit Léo (Adrien & Delphine Bernatchez) n1916-05-02 (32f43) T (CAR) d1984-09-13 (S4 f2203) (70ans) LM

Léo-Marcel (Ls & Angélique Vallée) n1920-05-05 (B36f279) SAM m1947-04-09 (M1f47v) Estelle St-Laurent (Frs & Emilie Lavoie) SBL

Léonard (Adrien & Delphine Bernatchez) d1982-06-07 (S3f188) (63ans) LM

Léonard-Benoit (Edgar & M.Louise Miville) n1943-02-03 (B4f193) SAM m1969-06-28 Lise Leblanc, Ste-Marguerite Mtl

Moïse-Léonidas (Joseph & Rosalie St-Laurent) n1915-01-22 (B9f129v) SAM d1920-02-24 (S6f54v) (5ans) T

M.Léonide dite Léonile (Léonel & Gertrude Vallée) n1945-07-11 (B14f53v) m1966-05-21 (M1 f55) Romain Gagnon (Willy & Adrienne Lefrançois, Cap-Seize) LM

Léonie (Ls & Angélique Vallée) n1925-04-15 (B40f159) m1941-07-30 (M6f136) Arthur Collin (Thomas & Yvonne Litalien) SAM

Léonie (Horace & Eugénie Bernatchez) n1926-12-17 (B5f2v) d1927-09-02 (S5f7) (8ms) LM

Liane (Léo & Estelle St-Laurent) n1952-12-30 (B1f110v) d1953-01-25 (S1f111) (26jrs) SBL

Lilie (Gilles & M.Anne Henley) n1970-10-07 (B11f105) LM



Marin Jeanne
f.Philéas & E.Lévesque
n1921-10-07
SAM

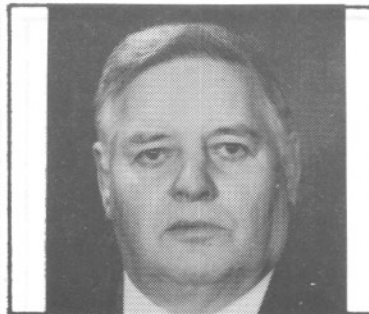

Marin Odias
f.Philéas & E.Lévesque
n1930-02-07
SAM

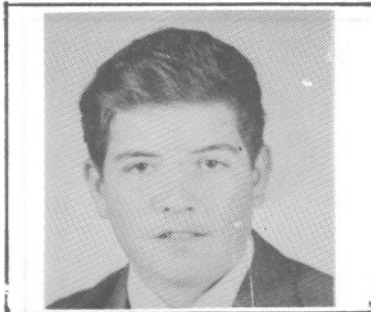

Marin Philias
f.Odias & Mad.Dupuis
n1950-08-12
SAM

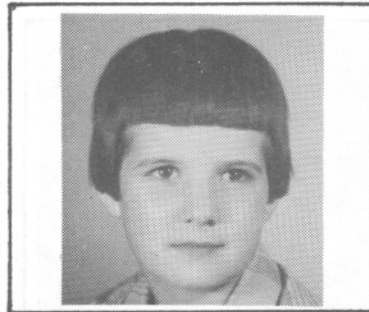

Marin Denise
f.Odias & Mad.Dupuis
n1952-02-27
SAM



Marin Rose-Hélène
f.Odias & Mad.Dupuis
n1953-05-21
SAM



Marin Gilbert
f.Odias & Mad.Dupuis
n1954-09-16
SAM

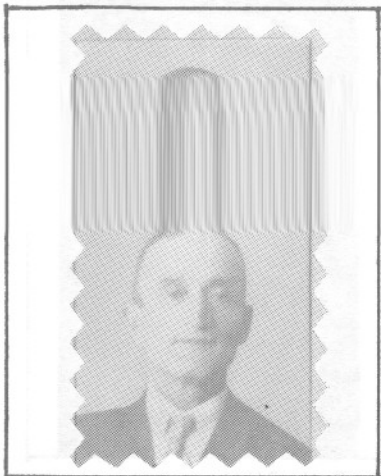

Miville Etienne
ép. Jeanne Coulombe
d1969-12-29 A74
GV

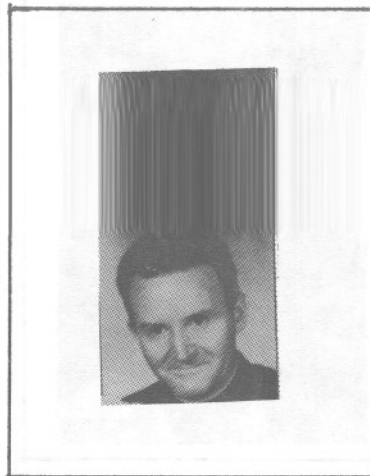

Miville Romuald, ptre
Ordination 1949-07-24
d1973-06-20 A50
Curé MS 1965 - 1973



Miville Lumina
ép. d'Amédée Lemieux
d1961-05-02 A75
GV

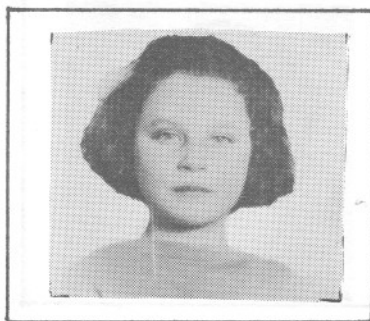

Michaud Emilienne
f. Emile & Alberta Bacon
d1938-04-29 A09
SAM



Miville Madeleine
f Geo. & Délima Lemieux
d1942-12-07 A68
SAM



Michaud Joseph
ép. Eugénie Lefrançois
d1963-12-31 A77
SAM

MARIN

Bernadette-Linda (Bertrand & Jeannine St-Louis) n1958-11-25 (B19f173v) LM (CAR)

Linda (Rosaire & Rose-Alberte Laflamme) n1966-02-26 (B15f304) CC

Line (Léo & Estelle St-Laurent) n1957-04-13 (B9f144v) SBL m1979-07-21 (M13f39) Gonzague Soucy (Zénon & Ghislaine Roy) SAM

Adrien-Léonile dit Léonel (Adrien & Delphine Bernatchez) n1915-05-09 (B70f144) SAM m1936-02-19 (M1f58) Gertrude Vallée (Frs & Hedwidge Gasse) d1987-03-11 (S2f226) (71ans) LM

Lise (François & M. Ange Vallée) n1956-08-05 (B15f155) LM

Lise (Chs-Auguste & Mariette Boudreau) n1956-10-01 (B161f254) SAM

Louis (ép. Geneviève Collingham (Cunningham) d1912-06-24 (S28f50) (99ans) SAM

Louis-François-Zéphirin (Zéphir & Emma-Délina Lafontaine) n1875-04-14 (B27f2v) SAM

Louis-Georges (Gilbert & Domithilde Marin) n 1877-03-14 (B26f46v) m1903-09-22 (M13f140v) Angélique Vallée (Adolphe & Ursule Pelletier) d1966-02-16 (S6f213) (88ans) SAM

Louis-Marie (Louis & Angélique Vallée) n1911-04-02 (B31f10) m1934-04-04 (M3f183) Estelle Dugas (Joseph & Virginie Béchard) SAM

Louis-Marie (Normand & Jeanne-Aimée Leclerc) n1953-06-04 (B16f114) MS m1975-07-08 (M15 f139) France Synnett (Paul-Emile & M. Paule St-Laurent) SAM

Louis-Olivier (Joachim & Aurélie Deroy) n1923-05-29 (B39f113) d1923-09-30 (S25f120) (4ms) T

MARIN

Louis-Olivier (Joachim & Sara Deroy) n1936-04-28 (B6f60v) LM m1959-09-19 (M15f96v) Georgette-Josette Langlois (Octave & Adèle Michaud) SAM

Louis-Philippe (Georges & Eluminée Vallée) n 1916-09-12 (B126f189v) SAM m1939-11-08 (M5f7) Donalda Vallée (Chs & Armélie Marin) LM

Louis-Philippe (Horace & Eugénie Bernatchez) n1917-02-16 (B8f5) m1951-10-06 (M13f93v) Françoise Dupuis (François & Emma Vallée) T

Moïse-Louis XVI (Adrien & Delphine Bernatchez) n1937-04-20 (B7f67v) LM m1959-07-25 Liliane Soulard, N.-D.-du-Rosaire Val-d'Or

Louise (Adrien & Delphine Bernatchez) n1940-04-06 (B6f10v) LM m1958-11-28 Roger Cayouette, Ontario

Louise-Albina (Zéphir & Délina Lafontaine) n 1879-08-23 (B78f107v) SAM

Louise (Jean-Bte & Joséphine Tremblay) n1886-10-20 (B21f6) SAM (CAR)

M.Louise (Frs & Delvina Henley) n1899-05-03 (B42f38v) m1916-08-29 (M12f186v) Charles Vallée (Adolphe & Ursule Pelletier, CAR) SAM

Jeanne-Louise (Uldège & Laurence Perrée) n 1961-05-17 (B72f173v) SAM

Louiselle (Léonel & Gertrude Vallée) n1949-03-13 (B11f92) m1969-09-20 (M7f96) Fernand Henley (Fabien & Adélaïde Pruneau) LM

Hélène-Louiselle (Chs-Eugène & Cécile Vallée) n1951-02-28 (B8f107v) LM m1973-09-01 Marcel Bourdages, Ste-Bernadette-Soubirous Mtl

MARIN

Louissette-Antoinette (Jos. & Blanche Jacques)
n1945-04-09 (B51f285) SAM m1972-12-30 Jean-
Guy Gervais, Ste-Clothilde-de-Valleyfield

Louissette (Léo & Estelle St-Laurent) n1949-
04-17 (B10f66v) SBL

Louissette (Damase & Thérèse Coulombe) n1949-
11-26 (B33f97v) LM m1971-06-26 Marcel Coulom-
be, St-Jean-Eudes, d'Anjou Mtl

Luc-Gilbert (Gilbert & Domithilde Marin) n
1864-04-26 (B38f67v) m1888-01-16 (M1f24v)
Marie Lévesque (Alexis & Marie Emond) d1934-
11-06 (S30f195v) (70ans) SAM

Luc (Luc & Marie Lévesque) n1889-01-01(B1f47)
m1911-07-24 (M17f23) M.Anne Litalien (Elias &
Léda Tremblay) d1972-10-02(S25f353)(83ans)SAM

Luc (Ls & Angélique Vallée) n1905-07-29 (B87
f204v) m1926-07-21 (M10f183v) Emilia St-Lau-
rent (Horace & Eugénie Lévesque) SAM 2è
m1977-07-05 Armande Therrien, Baie-Comeau

Lucette (Joseph & Blanche Jacques) n1940-05-
28 (B75f87v) m1958-06-21 (M8f38v) Victorien
St-Laurent, Val-Cartier (Georges & Imelda Du-
puis, SCL) SAM

Adrienne-Lucette (Léonel & Gertrude Vallée)
n1950-07-20 (B14f100v) m1975-07-12 (M1f142)
Donald Pineault (Delphis & Léonie Lévesque,
L'Ascension-de-Matapédia)

Lucie-Henriette (Adrien & Delphine Bernat-
chez) n1926-06-17 (B45f180v) T m1944-08-26
(M2f45v) Félix Sergerie (Albert & Alice Lé-
tourneau) LM

Lucienne (Luc & Emilie St-Laurent) n1941-07-
29 (B9f5v) SBL m1961-07-29 (M16f184v) John
Hynes (Denis & Emma Carrier, Notre-Dame-du-
Rosaire N.-B.) SAM

MARIN

Lucille (Urgel & Yvette Roy) n1953-01-20
(B4f190v) d1953-01-20 (S2f190v) (5hrs) SOA

Lumina (Gilbert & Domithilde Marin) n1870-11-
26 (B75f43) d1884-12-03 (S34f263) (14ms) SAM

Magdeleine (Augustin & Elisabeth Doiron)
marié devant témoins 1790 m1800-09-09 (M..f.)
Armand Dugas (....) 2è m... (M...f...) Jean-
Bte Vion (...) d1837-10-22 (S14f48 ind.Rim.)
(67ans) SAM

Madeleine (Adrien & Delphine Bernatchez) n
1912-06-12 (B65f51) SAM m1933-11-31 Rosario
Bergeron, N.-Dame-de-Québec

Madeleine (Luc & M.Anne Litalien) n1934-12-01
(B94f196v) d1934-12-16 (S34f197v) (12jrs) SAM

Madeleine (Damase & Thérèse Coulombe) n1952-
12-16 (B26f123) LM

Madeleine-Solange (Gérard & Aline Dion)n1942-
05-18 (B73f167v) m1961-10-14 (M31f198) Romain
St-Laurent (Albert & Jeanne Rioux, T) SAM

Roland-Magella (Edgar & M.Louise Miville) n
1951-05-17 (B64f266) SAM m1974-02-09 M.Andrée
Roy, Ste-Louise-de-Marillac Mtl

Malvina (Jean-Bte & Sophie Pelletier) n1867-
08-15 (B26f24v) CC m1886-03-08 (M6f296v) Na-
poléon Lefrançois (Noël & Anastasie Gasse)
d1958-12-28 (S3f174) (91ans) LM

Marc (Ls-Olivier & Georgette Langlois) n1960-
09-02 (B15f86v) LM

Marc-André (Edgar & M.Louise Miville) n1957-
09-22 (B152f10v) SAM

Marcel-Michel (Léo & Estelle St-Laurent) n
1956-01-24(B1f139)d1956-03-23(S2f139)(2ms)SBL



Ouellet M. Claude
 f. J. Cl. & A. Bernatchez
 n1969-06-09
 MS



Marin Nathalie
 f. Jean-Y. & C. Chrétien
 n1970-11-05
 SAM



Marin Jean-Yves
 f. Jos. & Bl. Jacques
 ép. Claudette Chrétien
 n1942-07-19 m1965-02-27 SAM



Miville Omer
 ép. Simone Michaud
 d1977-01-25 A60
 T



Marin Richard
 f. Jean-Y. & C. Chrétien
 n1965-05-14
 SAM

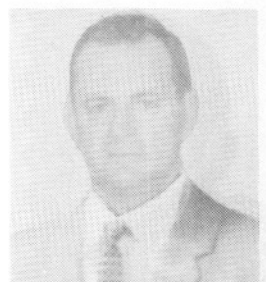

Mimeault Elzéar
 ép. Simone Rioux
 d1969-08-30 A56
 SAM



Marin Adrien
ép. Delphine Bernatchez
d1944-06-21 AS4
LM



Marin Paulette
f. Lionel & Gert. Vallée
ép. Jean-H. Sasseville
n1946-08-12 m1965-07-31 LM

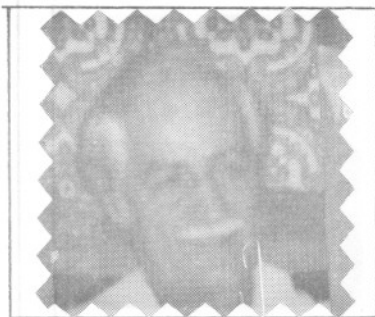

Marin Bertrand
f. Luc & M. Anna L'Italien
n1921-03-01
SAM



Marin Léonard
f. A. & Delp. Bernatchez
d1982-01-07 A63
LM

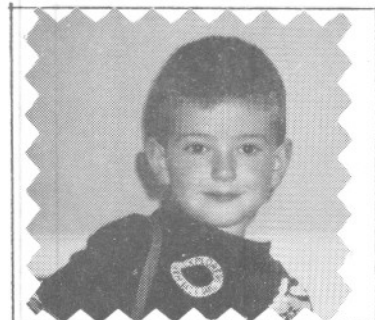

Morin Jean-François
f. Gilles & Johanne Vallée
n1985-03-15
CAR



Marin Luc
ép. M. Anna L'Italien
d1972-10-02 A83
SAM

MARIN

Marcel (Gilbert & Domithilde Marin) n1879-09-21 (B89f111v) m1903-11-03 (M19f144) Anaïse Lévesque (Jean & Marguerite Vallée) d1905-06-13 (S19f201v) (25ans) SAM

Marcel (Norbert & Virginie Dupuis) n1938-03-05 (B12f27) T (SCL) m1959-12-12 Jeannine Samuel, Ste-Marguerite-Marie Mtl

Marcel (Chs-Auguste & Mariette Boudreau) n1963-07-11 (B88f280) SAM

Marcelline (Ls & Geneviève Colligham)(Cunningham) n1845-02-27 (B33f40v) d1846-02-01 (S15f13v ind.Mat) (18ms) SAM

Marcelline (Jean-Bte & Flore Brisebois)n1848-01-11 (B9f3) m1866-02-12 (M6f105v) Pierre Clerc (Ls & M.Anne Lapierre, CC) SAM

Marguerite (ép.Patrice Henley) d1846-11-27 (S24f32v ind.Mat.) (17ans) SAM

Jeanne-Marguerite n1918-08-13 (B67f235v) d1835-02-16 (S4f212v) (16ans) SAM

Amanda-Marguerite (Adrien & Delphine Bernatchez) n1921-07-18 (B44f81) T m1940-10-23 (M7f14v) Paul-Emile Levasseur (Ernest & Emma Lévesque, SAM) LM

Marguerite (Joachim & Sara Deroy) n1928-10-17 (B15f14v) m1967-08-26 (M4f68) Louis-Marie Roy (Horace & Hermance Perrée, CC) LM

Marie (Jean-Bte & Sophie Pelletier) m1879-11-18 (M18f115) Philippe Henley (James & M.Anne Robinson) SAM

Marie (Gilbert & Domithilde Marin) m1896-02-17 (M2f219v) Polycarpe Servant (Ferdinand & Clarisse Pelletier) Mariage réhabilité 1910-02-28(M.f352) d1937-06-20(S14f268v)(62ans)SAM

MARIN

Marie-Anne (Frs & Malvina Henley) n1887-12-08
(B4f25) 1909-01-18 (M5f314v) Moïse Gasse (Jo-
seph & Joséphine Pelletier) d1959-04-16
(S5f164v) (71ans) MS

Marie-Anne-Bernadette (Georges & Illuminée
Vallée) n1908-06-18 (B102f302) SAM (CAR)
m1930-09-10 (M4f29v) Clément Mercier (Thomas
& Marie Laflamme) LM d1931-10-20 (S...f235)
(22ans) ML

Marie-Claire (Jean-Bte & Démerise Gasse) n
1924-07-16 (B52f141) T m1941-06-09 (M3f61v)
Philippe Amyot (Rodolphe & Marie Leclerc) SOA
d1968-09-14 (S30f450) (44ans) SAM

Marie-Georges (Luc & M. Anna Litalien) n1932-
11-19 (B106f146) m1955-11-19 (M20f201) Fran-
çoise Thibault (Paul & M. Ange Lepage) SAM

Marie-Paule-Anastasie (Jean-Bte & Démerise
Gasse) n1920-05-30 (B23f56v) T m1941-06-09
(M2f61v) Edouard Laplante (John & Cécile Ro-
bichaud, Ste-Rose Gloucester N.-B.) 2è m1966-
07-23 Wilfrid St-Laurent, Ste-Colette Mtl

Marie-Paule-Estelle (Norbert & Virginie Du-
puis) n1924-10-13 (B57f147) m1953-05-09
(M2f125v) Paul-Roger Coulombe (Robert & Mar-
guerite Simono, Cloridorme) T

Marie-Paule (Luc & Emilie St-Laurent) n1930-
12-23 (B92f86v) m1950-11-04 (M23f242v) Jean-
Baptiste Pelletier (Gustave & Eugénie Ché-
nard) d1976-07-25 (S18f245) (45ans) SAM

Marie-Paule-Oviette (Joachim & Sara Deroy) n
1932-04-28 (B9f37v) m1957-08-31 (M2f166) Gil-
les-J.-Emile Maloney (Gabriel & Germaine St-
Laurent, T) LM

Marie-Paule (Damase & Thérèse Coulombe) n1958-
04-17 (B6f169v) LM

MARIN

Mario (Rosaire & Rose-Alberte Laflamme) n1969-02-04 (B6f4) CC d1979-05-10 (S2f169)(10ans)LM

Marleine (Lucien & Pierrette Dugas) m1971-12-30 (M43f268) Jocelyn Côté (Adrien & Adrienne Dumont, CC) SAM

Marlène (Joseph & Blanche Jacques) n1958-01-11 (B11f22v) SAM

Marthe (Philiias & Emérica Lévesque) n1927-06-18 (B47f234v) d1927-09-11 (S30f244) (3ms) SAM

Marthe (Luc & Emilia St-Laurent) n1939-04-11 (B22f205) m1954-08-28 (M23f129v) Claude Auclair (Arthur & Léopoldine St-Laurent) SAM

Martin (Gilles & M.Anne Henley) n1972-05-11 (B2f115) LM

Martine (Gilles & M.Anne Henley) n1973-06-19 (B8f127) LM

Blanche-Maryse (Thomas & Juliette Béchard) n1963-05-09 (B64f273) SAM

Omer-Michel (Omer & Angéline Lévesque) n1950-09-29 (B18f102v) LM

Michel (Odias & Madeleine Dupuis) n1958-06-04 (B72f37) SAM

Michel (Normand & Jeanne-Aimée Leclerc) n1960-09-19 (B16f172) MS

Michel (François & Noëlla Parent) n1961-01-27 (B36f163v) SAM

Louis-J.-Michel (Léo & Estelle St-Laurent) n1962-10-29 (B103f244v) SAM

Micheline (Omer & Angéline Lévesque) n1947-02-26 (B38f81v) SAM (CAR)

MARIN

Adrien-Moïse (Léonel & Gertrude Vallée) n1938-05-08 (B12f78) m1960-08-27 (M4f185v) Hélène Vallée (Ernest & Etienne Labrie) LM

Jocelyne-Mona (Joseph & Blanche Jacques) n1953-12-24 (B165f84) SAM m1974-12-28 André Gervais, Ste-Clothilde-de-Valleyfield

Monique (Joseph & Blanche Jacques) n1951-07-07 (B86f270v) m1973-07-07 (M20f425) Réal Lèvesque (Léopold & Emilie Lafontaine) SAM

Monique (Chs-Eugène & Cécile Vallée) n1954-03-12 (B7f133v) LM m1973-07-21 Jean-Philippe Fortin, Ste-Bernadette-Soubirous Mtl

Mireille-Solange dite Murielle (Eustazade & Rose Roy) n1946-08-21 (B19f120) SOA m1968-11-16 (M25f463) Daniel Thibault (Paul-Emile & M. Anne Lepage) SAM

Céline-Nancy (Jacques & Huguette St-Pierre) n1971-10-05 (B...f44) ML

Louis-J.-Narcisse (Joachim & Sara Deroy) n1930-08-03 (B15f28v) LM (CAR) m1974-06-29 (M16f44) Germaine Landry (Conrad & Jeanne Hamilton) SAM

Nathalie (Gaétan & Anne-Marie Marin) n1967-12-20 (B7f72) LM (CAR)

Nathalie (Jean-Yves & Claudette Chrétien) n1970-11-05 (B75f157) SAM

Nathalie (Philius & Hélène Dumont) n1972-10-17 (B92f365) SAM

Nicole (Elias & Adèle St-Laurent) n1946-02-12 (B17f29v) m1964-07-04 (M9f51) Jocelyn Ross (Lionel & Simone Proulx, CC) SAM

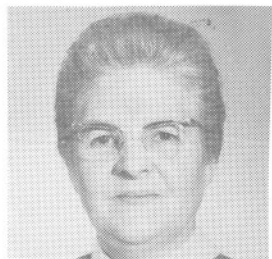

Marin Antoinette
f.Philéas & E.Lévesque
n1911-04-28
SAM



Marin Chs-Auguste
f.Philéas & E.Lévesque
n1932-06-02
SAM

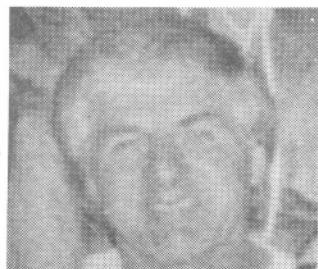

Marin Jean-Gilles
f.Philéas & E.Lévesque
n1934-02-21
SAM



Marin Gertrude
f.Philéas & E.Lévesque
n1945-04-05
SAM



Marin Joseph
f.Philéas & E.Lévesque
n1913-06-29
SAM



Marin Irène
f.Philéas & E.Lévesque
n1935-11-16
SAM

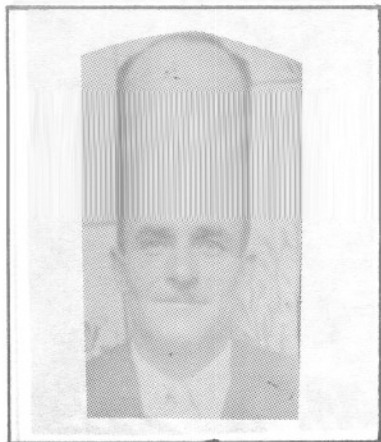

Michaud Zénon
 ép. Yvonne Dugas
 2^e m. Léonie Dionne
 d1975-10-12 A73 CC



Matte Elzéar Mgr
 Vic. Gén. de Gaspé
 d1952-09-20 A79
 Gaspé



Mathieu Chs-Théodore
 ép. Eugénie Hudon
 d1947-12-29 A60
 SAM

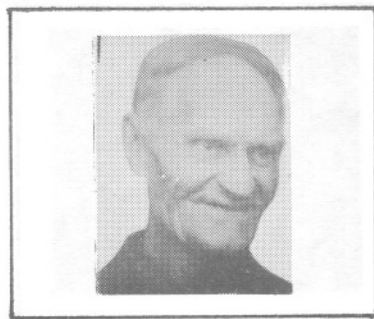

Mimeault Jean-Bte
 ép. Philomène Lemieux
 d1968-01-30 A86
 ML

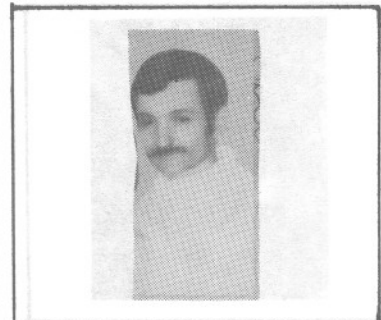

Normand Roger
 ép. Charlotte Cloutier
 d1971-12-24 A33
 MSP



Mimeault Thuribe
 ép. Albertine Deschênes
 d1946-07-13 A66
 Falher Alberta, anc. SAM

MARIN

Noëlline (Odias & Madeleine Dupuis) n1956-12-24 (B4f268) SAM

Norbert (Gilbert & Domithilde Marin) n1872-11-01 (B68f75) m1908-11-17 (M15f309v) Angéline Dugas (Joseph & Marguerite Dugas) d1955-05-21 (S13f173v) (82ans) SAM

Georges-Norbert (Marcel & Anaïse Lévesque) n1904-09-11(B84f172) SAM m1933-07-24(M4f121v) Virginie Dupuis (Paul & Marie Therrien) T

Normand (Adrien & Delphine Bernatchez) n1928-11-14 (B18f15v) LM m1949-10-01(M5f82) Jeanne-Aimée Leclerc (Esdras & Caroline Dugas) MS

Odette-Germaine (Armand & Emilie Mercier) n1941-12-20 (B24f23) m1966-11-26 (M7f24) Ambroise Vallée (Charles-Edouard & Marie Lévesque) MS

Odias (Philiias & Emélica Lévesque) n1930-02-07 (B17f65) SAM m1949-08-25 (M5f57) Madeleine Dupuis (Frs-Xavier & Adrienne Soucy) T

Odile (Gilbert & Domithilde Morin) n1865-09-06 (B40f92) m1885-09-29 (M7f285) Lucien Pelletier (Paul & Geneviève Lafontaine) Mariage réhabilité 1885-10-24 (M10f287v) d1952-09-24 (S44f23) (87ans) SAM

Olive (Alexis & Marie Marcheterre) n1871-02-11 (B10f72) CC

Omer-Horace (Horace & Eugénie Bernatchez) n1921-06-20(B37f79) T m1945-10-30(M7f58) Angéline Lévesque (Théodore & Azilda Vallée) LM

Onésime (Luc & M. Anna Litalien) n1924-08-16 (B65) m1945-08-25 (M17f3) Maria Fournier (Eméric & Louisa Deroy) SAM

MARIN

Oscar (Louis & Geneviève Colligham) (Cunningham) d1868-12-26 (S27f10) (8ans) SAM

Pascal (Adrien & Louise Lévesque) n1985-06-27 (B7f214) LM (CAR)

Paul (Lionel & Gertrude Vallée) n1958-09-19 (B16f172v) m1986-08-09 (M1f224) Diane Gagné (Norbert & Gisèle Boucher) LM

Paul-André (Georges-Henri & Reine Labrie) n1952-09-18 (B143f21) SAM

Paul-Emile (Philiias & Emérica Lévesque) n1917-11-08 (B59f213v) m1944-06-01 (M7f246v) Adèle Paquet (Emile & Eugénie Lévesque) 2è m1955-08-15 (M8f185) Léonie Thibault (Ethelbert & Blanche Gagnon) SAM

Paula (Joachim & Aurélie Deroy) n1921-09-03 (B55f83v) T (CAR) m1947-06-21 (M3f73) Roméo Vallée (Robert & Eva Vallée) d1979-06-07 (S3f170) (58ans) LM

Annette-Paulette (Léonel & Gertrude Vallée) n1946-08-12 (B18f53v) SCL m1965-07-31 (M3f46) Jean-Hugues Sasseville (André-Albert & Gertrude Pelletier, SAM) LM

Pauline (Jean-Bte & Sophie Pelletier) n1859-07-03 (B31f90v) SAM

Pauline-Ludgarde (Paul-Emile & Adèle Paquet) n1945-03-26 (B42f282v) SAM m1970-03-29 Gustave Cyr, N.-D.-des-Victoires Québec

Philiias (Gilbert & Domithilde Marin) n1884-07-16 (B49f249v) m1910-01-10 (M1f347) M. Anne-Emérica Lévesque (Auguste & Ursule Drapeau) d1964-11-01 (S22f85) (80ans) SAM

Philiias (Odias & Madeleine Dupuis) n1950-08-11 (B113f230v) m1972-04-15 (M46f286) Hélène Dumont (Gilbert & Noëlla Fraser) SAM

MARIN

Philippe-Jean (Philiias & H el ene Dumont) n1979-02-21 (B16f12) SAM

Pierrette (Damase & Th er ese Coulombe) n1957-01-14 (B3f159) LM

Pierrette-Marcelle (Norbert & Virginie Dupuis) n1936-02-20 (B8f176v) d1937-06-04 (S7f9v) (1an) T

Polycarpe (Joseph & Rosalie St-Laurent) n1918-01-27 (B22f19) LM m1940-07-14 Florette St-Laurent, St-Jacques Mtl

Rachel ( ep.Ovila Therrien) d1973-12-16 (S6f113) (52ans) MS

Raymond (G erard & Julia Fournier) n1941-10-04 (B20f22) LM m1968-07-06 Raymonde St-Laurent, N.-D.-de-la-Garde Ville-Jacques-Cartier

Raymonde-Diane (Joseph & Blanche Jacques) n1946-08-04 (B106f56v) m1965-10-30 (M24f186) Th odule-Ghislain Pelletier (Uld eric & Amanda Bouchard, CC) SAM

R eal-Guy (G erard & Aline Dion) n1940-05-27 (B69f86v) d1940-10-14 (S38f105) (4ms) SAM

Adrien-R eal (Adrien & Delphine Bernatchez) n1942-07-27 (B22f29v) LM m1961-02-12 Micheline Verreault, Matachewan Ontario

R eal-Urgel (Alfred & Eveline Dugas) n1947-12-03 (B200f122) SAM m1970-06-06 Nicole Anderson, St-Pie-X Mtl

L eonidas-R egent (Alfred & Eveline Dugas) n1939-09-06 (B99f52v) d1958-06-26 (S15f41v) (18ans) SAM

MARIN

Régent (Philippe & Donalda Vallée) n1940-09-22
(B21f13v) m1961-08-05 (M5f194) Cajetane dite

    
Gardanne Campion (Marcellin & Louise Lefran-
çois) LM

Auguste-Réginald (Eustazade & Rose-Marie Roy)
n1938-11-27 (B38f29v) SOA m1963-08-31 (M29
f291v) Solange Paquet (Yvon & Anna Lefran-
çois) SAM

François-Régis (Léonel & Gertrude Vallée) n
1947-11-01 (B28f77) LM m1970-08-29 Rosa Lan-
glois, Port Daniel

Rémi (Réginald & Solange Paquet) n1969-08-10
(B40f37) CC

Léo-René (Léo & Estelle St-Laurent) n1954-01-
12 (B2f121) SBL m1974-01-11 (M2f303) Carmen
Landry (Adjutor & Ernestine Pelletier) CC

Richard (Jean-Yves & Claudette Chrétien) n
1965-05-14 (B66f143) SAM

Roch-Uldéric (Luc & M. Anne Litalien) n1927-
03-22 (B28f227) SAM m1956-07-28 Juliette-
Huguette Côté, N.-D.-de-Grâce Mtl

Rodolphe-Léon (Georges & Illuminée Vallée) n
1904-02-07 (B21f155) SAM (CAR)

Roland (Odias & Madeleine Dupuis) n1962-03-17
(B33f216) SAM

Alphonse-Romain (Léonel & Gertrude Vallée) n
1952-10-09 (B20f121) d1953-01-21 (S1f123) (3ms) LM

Roméo-Ovila (Jean-Bte & Démerise Gasse) n1918-
12-27 (B58f36) d1919-09-12 (S16f47v) (10ms) T

Roméo (Joseph & Rosalie St-Laurent) n1932-07-
07 (B40f97) T m1958-04-26 Madeleine Lebel,
St-Bernardin Mtl

MARIN

Rosaire (Léonel & Gertrude Vallée) n1939-06-27 (B6f3v) LM m1964-06-24 M.Rose Laflamme, Ville-Jacques-Cartier Mtl

Rosalie (Ferdinand & Suzanne Pelletier)n1867-10-18 (B71f136) SAM d1952-11-02 (S18f125) (76ans) CC

Rose-Aimée (Georges & Illuminée Vallée)n1919-04-02 (B24f41) T m1940-01-03 (M1f8) Albert Darafoche (Calixte & Marie Vallée) LM

Rose-Aline (Horace & Eugénie Bernatchez) n1930-05-27 (B12f27) m1948-07-14 (M2f83v) Valmont Vallée (Achille & Azilda Vallée) LM

Rose-Aline (Odias & Madeleine Dupuis) n1953-05-21 (B76f53) SAM m1971-04-03 (M1f108) Jean-Claude Darafoche (Paul-Emile & Géraldine Marin) LM

Rose-Anne (Ls & Angélique Vallée) n1913-02-08 (B17f66v) m1935-07-17 (M6f213v) Georges-Eugène Sasseville (Alphonse & Laure Litalien) SAM

Rosanne (Ls-Marie & Estelle Dugas) n1942-03-28 (B10f18) m1963-08-31 (M30f291v) Jean-Claude Lepage (Henri & Albertine Pelletier) SAM

Rose-Emma (Ls & Angélique Vallée) n1908-06-21 (B65f232v) m1924-06-10 (M4f120v) William Synnett (Jean-Bte & Mathilde Béchard) SAM

Roselle (Chs-Eugène & Cécile Vallée) n1946-03-23 (B8f63) LM m1966-09-10 Georges Tremblay, Ste-Bernadette Mtl

Salomé (Victor & Malvina Packwood) n1900-01-19 (B6f38) CC

Sandra (René & Carmen Landry) n1974-07-22 (B47f192) SAM

MARIN

Sarah-Annie (Christian & Chantal Gagnon) n
1983-04-21 (B27f341) CC

Paul-Gérard-Serge (Normand & Jeanne-Aimée
Leclerc) n1965-07-11 (B10f8) MS

Serge (Thomas & Juliette Béchard) n1969-12-19
(B2f78) SAM

Simone (Adrien & Delphine Bernatchez) n1917-
04-08 (B15f6) T m1940-01-09 (M3f9) Sylvio
Gagnon (Joseph & Louise-Anna Bernier) d1954-
01-21 (S1f132) (36ans) LM

Simone (Thomas & Juliette Béchard) n1964-05-
18 (B57f44) SAM

Laurilla-Solange (Emilien & Alice Létourneau)
n1945-11-07 (B132f15) SAM m1967-07-08 Maurice
Marin, St-Joseph Riv.-des-Prairies

Sonia (Marie-Georges & Françoise Thibault) n
1962-06-21 (B3 A3f266) SAM

Sonia (Réginald & Solange Paquet) n1968-02-02
(B4f355v) CC

Steeve (René & Carméla Cloutier) n1967-04-08
(B36f316) SAM

Steeve-David (Gaëtan & Anne-Marie Marin)
n1973-12-23 (B1f2) SAM

Steeve-Jean (Jean-Noël & Denise Meikle)n1977-
08-31 (B84f377) SAM

Stéphane (Réginald & Solange Paquet) n1966-
03-23 (B25f305v) CC

Jeanne-d'Arc-Suzanne (Jean-Bte & Démerise
Gasse) n1938-04-21 (B12f24) m1957-07-03
(M2f39) Lucien Ouellet (Wilfrid & Antoinette
Côté) SOA

Sylvie (François & M. Ange Vallée) n1959-06-02
(B11f177) LM

Sylvie (Léo & Estelle St-Laurent) n1963-10-01
(B122f299v) SAM

Sylvie (Jacques & Huguette St-Pierre) n1966-
07-13 (B...f173) ML

Télesphore-Camille (Zéphirin & Délina Lafon-
taine) n1883-07-18 (B27f9) CC

Thérèse (Joachim & Sarah Deroy) n1927-01-31
(B3f3v) LM

Ghislaine-Thérèse (Eustazade & Rose Roy) n
1937-11-03 (B23f19) SOA m1959-12-30 (M12f137)
Claude Lavoie (Antonio & Alida Côté, LC) CC

Thomas (Adrien & Delphine Bernatchez) n1933-
06-09 (B11f43) LM m1962-03-28 Juliette Bê-
chard, Ville-Jacques-Cartier Mtl

Uldège (Jean-Bte & Démerise Gasse) n1931-12-
07 (B22f36v) LM m1959-01-03 (M1f65v) Laurence
Perrée (Ls-Joseph & Mariette Perron) SAM

Urgel (Jean-Bte & Démerise Gasse) n1926-03-12
(B16f173v) T m1951-07-11 (M6f171) Yvette Roy
(Alphonse & Georgianne Fournier) SOA

Valérie (Jean-Marc & Cécile Soucy) n1975-10-
02 (B72f178) SAM

M. Blanche-Véronique (Georges & Illuminée Val-
lée) n1910-04-04 (B45f358v) SAM (CAR) d1961-
06-10 (S2f292v) (51ans) LM

Victor (Ls & Geneviève Colligham) n1854-05-02
(B32f26) SAM

Victor (ép. Malvina Packwood) d1908-04-28 (S6
f7v) (52ans) CC

MARIN

Louis-Victor (Philiias & Emérica Lévesque) n
1912-08-03 (B36f53) (4ms) SAM

Victoria dit Victoire (Jean-Bte & Sophie Pel-
letier) n1863-06-18 (B5f62v) SAM

M.Anne-Victoire (Jean-Bte & Sophie Pelletier)
m1882-08-15 (M7f185v) Joseph Leclerc (Marcel
& Ursule Banville) SAM

Louis-Olivier-Victorien dit Victor (Luc & M.
Anna Litalien) n1913-11-20 (B134f94) SAM

Virginie (Jean & Flore Brisebois) n1843-12-28
(B37f30v) d1846-10-29 (S22f32) (3ms) SAM

Virginie (Gilbert & Domithilde Marin) n1887-
12-02 (B90f23v) SAM

Viviane-Louissette (Edgar & M.Louise Miville)
n1948-04-21 (B481f135) SAM m1971-08-21 Yvon
Pelletier, Ste-Marguerite-Marie Mtl

Yolande (Paul-Emile & Adèle Paquet) n1946-08-
22 (B118f57v) SAM

Yves (Gilles & M.Anne Henley) n1966-01-13
(B3f54) m1985-11-02 (M5f218) Linda Gagné
(Ange-Albert & Jeanne-Laurette Laflamme) LM

Yvette (Adrien & Delphine Bernatchez) n1924-
10-17 (B64f145) T m1945-10-27 (M5f57) Louis
Pelchat (Euloge & Marie Bernatchez, SM) LM

Zélie (Jean & Flore Brisebois) n1841-12-22
(B12f22) SAM

Zéphir (Ls & Geneviève Collingham) m1874-04-
21 (M5f19) Emma Lafontaine (Frs & Euphémie
Lepage, SAM) CC

Zoé (ép.Paul Ross) d1915-08-20 (S...f129)
(88ans)



Marin Jean-Bte
 ép. Joséphine Tremblay
 d1929-07-18 A72
 SAM



Marin M. Claire
 f. Normand & J.-A. Leclerc
 d1982-01-02 A19
 SAM

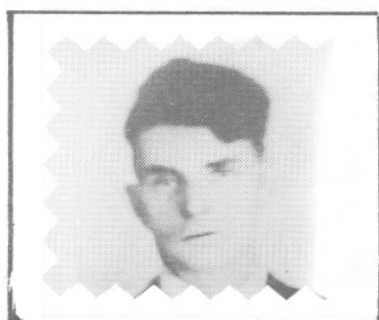

Marin Joseph
 ép. Rose St-Laurent
 d1960-03-12 A72
 SAM (Mt1)



Marin M. Paule
 ép. Jean-Bte Pelletier
 d1976-07-25 A45
 SAM



Marin Marie-Anne
 ép. Moïse Gasse
 d1959-04-16 A71
 MS



Mc Grath Mary
 ép. Joseph Lèvesque
 d1968-12-28 A77
 T

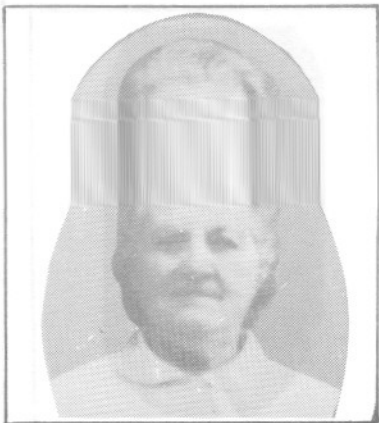

Ouellet Rosanne
ép. Arthur Lèvesque
d1972-06-25 A81



Ouellet Rose-Alma
ép. Euclide Gosselin
d1968-06-10 A71
CC



Ouellet Yvonne
ép. Philippe Fraser
d1976-05-30 A73
Joliette



Marin Eugénie
ép. Hubert Collin
d1982-04-29 A66
SAM

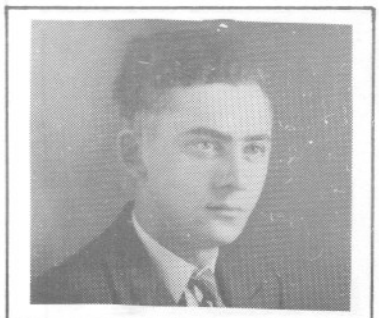

Marin Frs-Xavier
ép. M. Ange Vallée
n1923-05-29
CAR

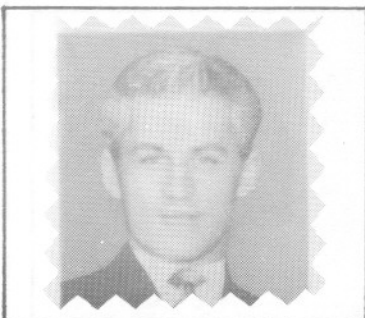

Marin Gabriel
ép. France Dufour
d1970-08-19 A47
SAM

MARIN

M.Louise-Ezouille dite Zoïle Soeur Estelle
(Horace & Eugénie Bernatchez) n1915-01-13
(B10f129v) SAM

MARMEN

Andrée (Clément & Gaétane Auclair) n1956-01-09
(B9f209v) m1977-12-03 (M36f386) Mario Caron
(Romuald & Anita Rail, Cap-d'Espoir) SAM

Yvette-Céline (Clément & Gaétane Auclair) n
1957-10-13 (B163f13v) SAM

Clément (Wilfrid & M.Louise Therriault, SAM)
m1954-09-21 (M1f102v) Gaétane Auclair (Joseph
& Philomène Leclerc) SAM

Simon (Clément & Gaétane Auclair) n1962-11-22
(B124f249v) SAM

MAROIS

Jean-Yves (Edgar & Marguerite Grenier, Rim.)
m1958-06-09 (M6f37v) Pierrette-Brigitte Pelletier
(Ls-Philippe & Eliza Pelletier) SAM

MARQUIS

Alexis (Pascal & Françoise Gagnon) d1885-11-02
(S26f51v) (15ans) CC

Alma (Pascal & Françoise Gagnon) m1887-02-21
(M5f75v) Charles Pelletier (Olivier & Angélique
Leclerc) CC d1912-07-09(S32f52)(46ans)SAM

David (Jean & Louise Verreault, GR) m1930-10-01
(M8f59) Ovida St-Laurent (Georges & Caroline
Arseneault) T

Gaétan (Ghislain & Gaétane Boucher) n1962-10-07
(B104f245v) SAM

Ghislain (David & Ovida St-Laurent, GR) m
1961-06-15 (M7f173) Gaétane Boucher (Omer &
Armélie St-Laurent) CC

MARQUIS MARTEL

MARQUIS

Ghislaine (Ghislain & Gaétane Boucher) d1967-

07-30 (S15f344) (2ans) CC

Ghislaine (Ghislain & Gaétane Boucher) n1969-07-09 (B59f27) SAM

John (Ghislain & Gaétane Boucher) n1971-11-17 (B46f172) CC

Joséphine (ép.Louis Brisebois) d1897-04-04(S6 f252) (58ans) SAM

Nancy (Ghislain & Gaétane Boucher) n1973-01-23 (B10f252) CC

Simonne (Marquis dit Gagnon) (Robert & Eugénie Thibault) m1942-06-24 (M5f35v) Fernand Côté (Gustave & Marie Pelletier, LC) CC

Suzy (Ghislain & Gaétane Boucher) n1974-03-11 (B12f312) CC

William (Napoléon & Emérence Chassé, SF) m 1923-03-12 (M3f73v) Agnès Ringuette (Hilaire & Clarence Smith) SAM

MARTEL

Anicet (Magloire & Adèle Gagnon) d1879-07-09 (S33f123v) (22ans) CC (LMS)

Anna-Emelda (Henri & Marie Gagné) n1907-05-10 (B56f260v) SAM

Anonyme (Yvon & Paulette Isabel)n...d1966-01-23 (B9 S4f209) SAM

Arthur-Olivier (Damase & Mélanie Lévesque) d 1906-10-26 (S29f243v) (10ms) SAM

Edouard (Damase & Mélanie Lévesque, Mtl) m 1941-09-18 (M13f142v) Isabelle Béchard (Wilfrid & Appoline St-Louis) SAM

MARTEL

Fernande (Joseph & Eva Therrien) n1949-06-08
(B82f182v) SAM m1970-10-29 Alcide Thibault, LMs

Jean (...) d1876-09-03 (S...f102) (60ans) ML

Joseph (Magloire & Adèle Gagnon) n1869-05-21
(B29f49) CC (LMs)

Joseph (Joseph & Aurélie Garon, LMs) m1945-
07-25 (M12f298) Eva Therrien (Joseph & Marie
Rioux, LC) SAM

Joséphine (Joseph & Aurélie Garon, LMs) m1940-
04-04 (M5f79v) Adéodat Therrien (Joseph &
M. Eulalie Rioux, LC) SAM

Michel (Antoine & Bérangère Lachapelle, Repen-
tigny) m1972-09-02 (M3f65v) Ginette Coulombe
(Roger & Marie Cloutier) MSP

Moïse (Magloire & Adèle Gagnon) n1878-06-08
(B46f99) d1878-06-27 (S16f99v) (12jrs) CC

Pierre-Ferdinand-Magloire (Magloire & Adèle
Gagnon) n1875-02-20 (B12f30v) d1878-05-25
(S11f97) (2ans) CC (LMs)

Rose-Anna (Edouard & Isabelle Béchard) n1942-
01-07 (B3f153v) SAM m1944-11-21 Judes-Lionel
Vachon, N.-D.-de-la-Salette Mtl

Victor (Joseph & Eva Therrien) n1946-05-22
(B72f43) SAM (LMs)

Yvonne (Damase & Mélanie Lévesque) n1907-01-
17 (B11f249) m1926-07-14 (M9f102v) David St-
Louis (Louis & Appoline Dugas) SAM

MARTICOTTE

Aurélie (ép. William Synnett) d1927-11-05 (S6
f103v) (55ans) SM

MARTICOTTE MARTIN

MARTICOTTE



(S5f150) (57ans) SM

MARTIN

Harold dit Arnold (David & Paula Beaudin)
m11f297) Louise Gagnon (Eugène & Gabrielle
Paquet) SAM

Caroline-Isabelle (Martin-Beauvolsk) (Paul &
Lucille Martin) n1976-07-21 (B60f259) SAM

Céline (Octave & Marcelline Ouellet, St-
Cyprien) m1895-02-06 (M3f19) Charles-François
Roy (Frs & Adéline Lepage) d1945-08-18 (S25
f125) (74ans) CC

Césarie (ép Vital Rioux) d1892-06-10 (S...
f57) (78ans) ML

Dany (Réginald & Yolande Paquet) n1967-10-06
(B82f368) SAM

Dave (Réginald & Yolande Paquet) n1965-05-24
(B61f138) SAM

Diane (Gérard & Cécile Gagnon) n1946-08-17(B
116f56v) SAM m1972-07-29 Jean-Yves Bouchard,
St-Zéphirin La Tuque

Eric (Arnold & Louise Gagnon) n1973-01-02
(B4f383) SAM

Gaston-Diogène (Wilfrid & Jeanne Tanguay) n
1944-08-23 (B18f21v) SBL

Gérald (Gérard & Cécile Gagnon) n1940-02-01
(B8f70v) d1940-02-04 (S7f71) (4jrs) SAM

Gilbert (Léo & Wilda Pelletier) m1962-09-03
(M...f127) M.Luce Mimeault (Wilfrid & José-
phine Lemieux) ML

MARTIN

Gilles (Wilfrid & Jeanne Tanguay) n1943-04-22
(B8f12v) SBL

Germain-Jacques (Adrien & Cécile Bédard, Syl-
lery) m1976-07-17 (M14f466) Yvonne-Françoise
Pelletier (Joseph D. & Eva Gagnon) CC

Jean-François (Michel & Suzanne Lévesque) n
1983-11-27 (B1f200) LM

Josée (Michel & Suzanne Lévesque) n1985-12-17
(B1f222) LM

Josephte (ép. Baptiste Lévesque) d1872-08-31
(S...f60) (89ans) ML

Marguerite (Henri & Laure Bérubé) n1935-07-16
(B54f214) SAM

Marjolaine (Gérard & Cécile Gagnon) n1948-05-
22 (B66f139) SAM m1969-08-23 Roger Morin, St-
Zéphirin La Tuque

Marthe-Monique (Henri & Laura Bérubé) n1935-
07-16 (B55f214) SAM m1952-07-22 Thomas Serge-
rie, Pabos

Narcisse dit Beaulieu (vf Angèle Blanchet,
L'islet) m1867-02-09 (M6f125v) Hortence Clou-
tier (Rémi & Marguerite Poitras, ML) ML

Philippe-Marcel (Claude & Catherine Hudon, Ed-
munston N.-B.) m1972-11-18 (M51f368) Danielle
Fournier (Fernand & Jacqueline Jacques) SAM
(Cap-Seize)

Réginald (Gérard & Cécile Gagnon) n1941-12-30
(M147f152v) m1964-08-08 (M14f60) Yolande Pa-
quet (Romuald & Calixta Parent, La Tuque) SAM

Réjean (Yvon & Jeanne Cyr, St-Chs-Borromée)
m1981-08-21 (M16f259) Danielle-M.-Nicole Roy
(Lionel & Rachelle Gagnon) CC

MARTIN

MARTINEAU

MASSE

MASSON

MARTIN

Rejeanne (Gerard & Cécile Gagnon) n1944-04-05
(B41f240) SAM m1965-02-27 Claude Beaulieu,
St-Zéphirin La Tuque

Suzanne (Gilles & Jeannine De Bellefeuille,
Ste-Frse-Romaine) m1970-06-27 (M11f83) Régis
Roy (Samuel & Odile Landry) CC

Wilfrid (Georges & Marguerite Gallant, St-
Alexis Matapédia) m1941-08-30 (M2f5v) Jeanne
Tanguay (Laurent & Antoinette Sergerie) SBL

MARTINEAU

Jean-Guy (Amédée & Armande Delisle, Limoilou)
m1961-08-31 (M25f242) Pierrette Larrivée (Ro-
bert & Germaine Lajoie) CC

Louis-Philippe (Wilfrid & Louise Corriveau,
St-J.-d'Alma) m1952-08-26 (M5f164) Rolande
Bonneau (Emile & Armande Blanchette) SM

Michel (Roland & M. Rose Cournoyer, Mtl) m1981-
07-18 (M10f249) Thérèse Dion (Adéodat & Ga-
brielle Lévesque) CC

MASSE

Berthe-Louise (Antonio & Irène Ouellet) n1948-
12-15 (B147f227v) CC m1974-05-25 Réal Lebrun,
T.-St-Rédempteur Mtl

Georges (Ernest & Corine Vallée, Albertville)
m1956-06-05 (M3f23) Aline Lajoie (Ls & Annet-
te Pelletier) CC

MASSON

Annie-Catherine (Roger & Jocelyne Roy) n1979-
11-15 (B6f5) SAM

Nicole-Lisette (Paul & Rose-Aimée Coulombe)
n1946-09-03 (B6f60v) RC m1966-02-26 Jean-Paul
Labonté, Ste-Gertrude Mtl

MASSON MATTON MAYER MC BREARTY
MC CANDLESS MC CARTHY MC DONALD MCDONNELL

MASSON

Claude-Omer-Roger (Claude & Thérèse Gauthier,
Montmagny) m1975-12-26 (M36f431) Andrée Roy
(Cyprien & Marthe Gagnon) CC

MATTON

Ghislaine (Oscar & Marie Gagné) m1956-04-04
(M1f140v) Rosaire-Donatien Lévesque (Lucien &
Lisette d'Anjou) MS

MAYER

Céline (Mario & Lorraine Hurteau) m1979-10-26
(M...f165) Pierre-Paul Boucher (Léon & Corin-
ne Vallée) ML

MC BREARTY

Clifford (Philippe & Bertha Caissy, Murdoch-
ville) m1960-06-16 (M1f129) Bibianne Coulombe
(Georges & Bernadette Cloutier) RC

MC CANDLESS

Gérald (John & Thérèse Lapalme, Mtl) m1963-
07-20 (M13f236v) Gaétane Pelletier (Joseph &
Adrienne Lemieux) CC

MC CARTHY

Emilina (Israël & Elodie Marin) n1871-06-17
(B34f50v) SAM

John (John & Rose Pelletier) m1867-05-14(M14
f130) Elodie Morin (Honoré & Henriette Mer-
cier) SAM

Marie-Anne (Israël & Elodie Marin) n1879-07-
13 (B60f103v) SAM

MC DONALD

Eva (Alexandre & ...) d1912-08-03 (S14f81)
(40ans) CC

MC DONELL MC EACHERN MC GRATH MC KENSEY
MC LAREN



Angus-Jack (J.-A. & Margaret Mc Donald, White
White Falls) m1966-07-23 (M14f248) Thelma
Jone Esquimaux (Stanley & Clara Assinuci,
Sudbury Ontario) SAM

Appoline (James & Flavie Langlois) m1880-06-
22 (M4f33) Sifroi Coulombe (Mathieu & Rachel
Synnett) SM

MC EACHERN

Joan-Isabelle (Dan & Douinetta Malchett, Es-
terhaszu Sas.) m1963-12-28 (M41f14) Gabriel
Therriault (Chs & Delvina Bernier) SAM

MC GRATH

Mary (John & Catherine Reed, Boston) m1900-
01-07(M1f312v) Joseph Lévesque (Désiré & Ar-
thémise Gagnon)d1968-12-28(S18f96v)(76ans)SAM

MC KENSEY

Anna (Georges & Martha Bradshaw) d1862-11-22
(S9f53) (15ans) SAM (MS)

Isabella (Georges & Martha Bradshaw) d1862-
11-23 (S10f53) (14ans) SAM (MS)

John (Georges & Martha Bradshaw) d1862-11-23
(S11f53) (10ans) SAM (MS)

Margaret (Georges & Martha Bradshaw) d1862-
11-23 (S12f53) (7ans) SAM (MS)

Martha (ép. Georges Mc Kensey) d1862-11-22
(S13f53) SAM

MCLAREN

Léo (Allen & Marie Savard, St-Fulgence Chi-
coutimi) m1935-06-25 (M11f116v) Thérèse Côté
(Emile & Malvina Roy) CC

MCLAUGHLIN MC MULLEN MC NEIL MC QUIRCK
MC RAE MEIKLE

MCLAUGHLIN

Albain (Albert & Alésine Comeau, St-Isidore
N.-B.) m1941-02-19 (M1f52v) France Côté (Numa
& Lida Tremblay) LC

MC MULLEN

Conrad (Gérard & Pierrette Coulombe) n1958-
11-20 (B153f62) SAM

Michel (Gérard & Pierrette Coulombe) n1961-
02-26 (B32f163) SAM

Jean (...) d1798-... (S...f30v) (6ms) SAM

Jean (...) d1798-12-... (S...f30v) (48ans)SAM

Jeanne (Daniel & Marguerite (Magdeleine) Jac-
quet) n1798-10-26 (B...f30v ind Rim.) SAM

Marguerite (Daniel & Magdeleine Jacquet) n
1796-09-29 (B...f30v) SAM

MC NEIL

Inès-Dorothée (Michaël & Margaret-Helen Dow)
n1910-04-10 (B...f51) ML

James-Edmond (Michaël & Margaret-Helen Dow)
n1911-09-25 (B...f76) ML

MC QUIRCK

Thomas (John & May De Drogheda, Irlande) d
1867-05-16 (S63f22v) (21ans) CC

MC RAE

Michel-Richard (Donald & Pauline Coulombe) n
1965-09-06 (B94f174) SAM

MEIKLE

Agnès (Alexandre & Jeannine Synnett) n1955-
10-22 (B26f136v) SBL m1975-08-08 (M28f155)
Réal Althot (Maurice & Gilberte Gagné) SAM

MEIKLE

Alexandre (André & Agnès Fitzgerald) n1924-08-03 (B...f76) m1951-07-18 (M4f93) Jeannine



Synnett (JanCiede & M. Ange Bois) SBL

André (Malcolm & Emma-Ina Mc Ewing) n1905-10-04 (B...f84v) m1950-08-31 (M6f85) Bernadette Garneau (Eloi & M. Anne Miville) SBL d1972-03-30 (S6f282) (66ans) SAM

André-Malcolm (Malcolm & Emma Mc Ewing)m1938-09-19 (M21f10v) Agnès Fitzgerald (Alexandre & Héléna Lenahen, Métis-Beach) SAM

Denis (Jean & Jeanne-Aimée St-Laurent) n1962-03-19(B31f215v) d1962-09-28(S29f243v)(6ms)SAM

Denise (Jean & Jeanne-Aimée St-Laurent)n1960-05-13 (B57f126v) SAM

Elie (Alex.& Jeannine Synnett)n1952-05-08(B17f103)SBL m1970-12-27 Aline Paré,l'Anc-Lorette

Emilie (Alexandre & Jeannine Synnett) n1953-12-12 (B37f119v) d1954-10-19(S3f127)(10ms)SBL

Denise-Emilienne (Alexandre & Jeannine Synnett) n1962-11-22 (B125f250) SAM

Emma (André & Agnès Fitzgerald) n1927-12-06 (B26f31) m1945-10-03 (M2f31v) Armand Synnett (Normand & Clarisse Robinson) SBL

Fernand (Alexandre & Jeannine Synnett) n1961-10-29 (B137f201) SAM

Francine (Jean & Jeanne-Aimée St-Laurent) n 1965-01-11 (B8f103) SAM

Francis (Jean & Jeanne-Aimée St-Laurent) n 1959-03-30 (B50f76v) SAM

Elisabeth-Hélène (André & Agnès Fitzgerald) n1931-08-11(B...f55)m1949-11-26(M8f75) Louis-Gabriel Collin (Alfred & Marie Poulin) SBL

MEIKLE

Jean (André & Agnès Fitzgerald) n1926-10-29
(B...f76) m1953-10-24 (M7f118) Jeanne-Aimée
St-Laurent (Xavier & Emilie Collin) SBL d
1976-07-10 (S16f235) (50ans) SAM

Jean-Louis (Jean & Jeanne-Aimée St-Laurent)
n1957-12-27 (B200f20) SAM

Lisette (André & Bernadette Garneau)n1954-05-
24 (B A16f124) SBL m1975-05-30 (M7f128) Gil-
les Turcotte (Julien & Anita Deblois) SAM

Louissette (Jean & Jeanne-Aimée St-Laurent) n
1956-10-16 (B165f256) SAM

Lynda (Alexandre & Jeannine Synnett) n1971-
11-17 (B99f265) SAM

Lyne (Jean & Jeanne-Aimée St-Laurent) n1968-
12-04 (B98f471) SAM

Marie-Claude (Alexandre & Jeannine Synnett) n
1965-04-22 (B52f133) SAM

Jean-Paul-Aimé (Alexandre & Jeannine Synnett)
n1959-10-01 (B130f100) SAM

Raynald (André & Bernadette Garneau) n1951-
09-06 (B26f96) SBL d1967-10-04 (S26f366)
(16ans) SAM

Richard (Jean & Jeanne-Aimée St-Laurent) n
1954-09-20 (B21f126v) d1954-12-21 (S6f130v)
(3ms) SBL

André-Stéphane (Jean & Jeanne-Aimée St-Lau-
rent) n1972-04-07 (B29f291) SAM

Thérèse (André & Agnès Fitzgerald) m1954-11-
04 (M5f128) Napoléon Garneau (Eloi & Marie
Meikle) SBL

MENARD

MENSAH

MERCIER

MENARD

Josephte (ép.1^e noce Michel Lavallée 2^e noce
Gérard Gasse) d1790-03-24 (S...f30v ind.Rim.)
(57ans) SAM

Luc (Julien & Adrienne Mongeon, Chandler) m
1980-07-19 (M14f200) Martine Côté (Gaétan &
Elisabeth Roy) CC

MENSAH

Spéro (Alphonse & Antoinette De-Songe, Mtl)
m1976-06-12 (M9f224) Marie Thibault (Jean-
Marc & Mildred Beaudoin) SAM

MERCIER

Achille-J.-Joachim (Thomas & Adèle Ouellet) n
1880-12-08 (B...f166) m908-06-16 (M...f23)
Illuminée Fournier (Joseph & M.Anne Chenel)ML
d1974-04-05 (S1f75) (93ans) MSP

Adélard (Thomas & Mary Laflamme) n1903-02-22
(B...f81) m1925-08-11 (M...f29) Anastasie Le-
mieux (Zénon & Clara Poitras) d1968-09-15 (S.
f194) (65ans) ML

Adrien (Désiré & Elméria Cloutier) n1913-07-
03 (B...f103) m1938-08-17 (M16f187v) Lydia
Ouellet (Ludger & Dina St-Laurent) CC

M.Ange-Adrienne (Achille & Illuminée Four-
nier) n1909-08-04 (B...f37) m1929-09-25
(M...f152) Félix Coulombe (Adélard & Corinne
Cloutier) ML

Louise-Aimée (Edmond & Anna Bernatchez)n1911-
05-13 (B...f67) ML m1945-06-14 Lucien Plouffe,
N.-D.-de-Grâce Mtl



Mercier Alphonsine
ép. Charles Dion
d1955-12-19 A54
SAM

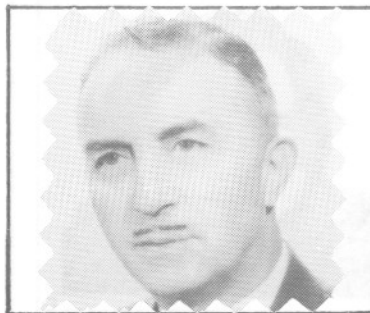

Mercier René
ép. Laurette Lèvesque
d1974-01-06 A67



Mercier Ambroise
ép. Annie Hamond
d1969-08-11 A77



Mercier Moïse
ép. Christy Sweeney
d1940-01-01 A84



Mercier Donat
ép. Christine Whalen
d1973-01-23 A63
Mtl



Michaud Adéline
ép. Joseph Truchon
d1949-01-29 A76
SAM

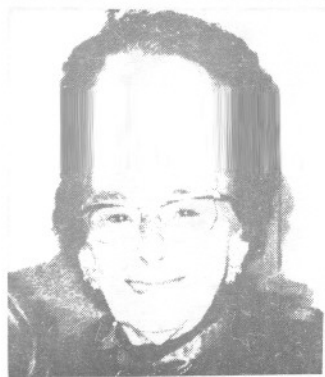

Ouellet Adèle
ép. Arthur St-Laurent
d1984-04-20 A87
T



Ouellet Joseph
ép. Germaine St-Laurent
d1985-01-15 A88
CC



Ouellet Jacqueline
ép. Anicet Cloutier
d1987-05-20
ML



Ouellet J.-Napoleon
ép. Delvina Miville
d1948-12-20 A87
T



Ouellet Joseph
ép. Yvonne Fortin
d1966-04-11 A71
SAM



Ouellet Marc
f. M. & Mme Gérard
d1969-06-27 A12

MERCIER

Alain (Benoit & Rita Coulombe) n1951-08-30
(B...f216) m1981-07-31 (M...f199) Francine
Mimeault (Chs & Lilianne Lapointe) ML

Albertine (Amédée & Léda Lebreux, Cloridorme)
m1944-09-02 (M14f259) Louis-Marie Côté (Jo-
seph & Emma Dubé) CC

Alice (Désiré & Alméria Cloutier) n1908-04-26
(B...f21) ML

Allen (Fernand & Charlotte Thériault) n1974-
07-01 (B...f87) ML

Alma Soeur M.-Céline (Léandre & Christiane
Audet) d1936-05-28 (S13f236v) (21ans) SAM

Alméria (Adrien & Lydia Ouellet) n1945-06-30
(B...f104) ML

Alphonse (Thomas & Adèle Ouellet) n1882-05-13
(B...f183) d1900-12-07 (S...f51) (19ans) ML

Alphonse-Clément (Thomas & Marie Laflamme) n
1909-01-08 (B...f31) m1940-06-19 (M...f7)
Aline-Gilberte Ouellet (Frs-Xavier & Lucinda
Robinson) ML

Alphonse-Thomas (Edmond & Anna Bernatchez) n
1916-02-20(B.f136) ML m1956-10-06(M4f11v)Ali-
ce Cloutier (Georges & Emilie Bernatchez) MSP

Alphonsine (Thomas & Marie Laflamme) n1901-
11-18 (B..f64) m1921-04-05 (M..f212) Charles
Dion (Charles & Théodora Gasse) ML

Amédée (Godefroi & Léocadie Poitras) n1881-
10-18 (B...f176) ML

Amédée (Richard & Caroline Côté, Cloridorme)
(vf Léda Lebreux) m1940-11-06 (M28f107) Blan-
che Dugas (Darie & Malvina Lafontaine) SAM

MERCIER

Amélie (Robert & Francine Fournier) n1982-10-19 (B9f114) MSP

Anastasie-Hénédine (Désiré & Alméria Cloutier) n1909-12-20 (B...f44) d1913-12-27 (S...f109) (4ans) ML

Anastasie (Edmond & Anna Bernatchez)n1924-08-11 (B...f8) m1946-08-03 (M...f134) Jean-Louis Bernatchez (Maxime & Emma Coulombe) ML

André (Adélarde & Anésie Lemieux) n1930-05-14 (B...f175) ML m1955-10-12 Hélène Laflamme, RAR

Anicet (Edmond & Anna Bernatchez) d..enr1923-04-28 (S...f235) (6ms) ML

Anna-Simone (Achille & Lumina Fournier)n1913-06-09 (B...f101) m1940-06-26 (M...f9) Léonide Bernatchez (Ernest & Octavie Lapointe) ML

Anne-Marie-Agnès (Edmond & Anna Bernatchez) n1915-01-28 (B...f122) ML

Annie-Sandra (... & Lynda Mercier) n1978-07-20 (B74f465) SAM

Annie (Alain & Francine Mimeault) n1982-08-14 (B...f219) ML

Anonyme (Benoit & Rita Coulombe)n...d1963-02-06 (B3 S1f35) MSP

Anonyme (Paul-Emile & Georgette Mercier)n...d1954-06-01 (B100 S25f112v) SAM (LM)

Antoinette (Edmond & Anna Bernatchez) n1921-04-30 (B...f215) m1952-07-30 (M...f3) Laurent Coulombe (Edouard & Bertha Blanchette) ML

Armand (Edmond & Anna Bernatchez) n1923-03-29 (B...f234) ML

MERCIER

Henri-Albert-Benoit (Désiré & Alméria Cloutier) n1915-05-22 (B...f126) m1943-08-25 (M..f67) Rita Coulombe (Joseph & Delphine Lever) ML d1981-07-09 (S1f105v) (66ans) MSP

Lionel dit Bernard (Conrad & Rita Lizotte) n 1950-10-15 (B..f204) m1978-08-19(M..f146) Madone Bernier (Paul-Emile & Irène Coulombe) ML

Bernard (Roger & Gertrude Poitras) n1953-07-15 (B...f17) d1974-04-03 (S...f68) (20ans) ML

Berthe-Léocadie (Thomas & Marie Laflamme) n 1918-01-17 (B...f162) ML

Bibianne (Jean-Bte & Aurore Ross) n1945-05-19 (B..f182) ML m1973-09-01 (M3f71) Alain Beau- lieu (Gérard & Jeanne Coulombe) MSP

Lise-Blandine (Benoit & Rita Coulombe) n1944-12-21 (B...f95) ML m1967-08-05 (M1f46) Ernest Boucher (Josué & Léonie Ouellet) MSP

Bob (Bona & Murielle Lévesque) n1973-08-26 (B73f59) SAM

Bona (Roland & Aurore Brousseau) m1971-10-09 (M36f247) Murielle Lévesque (Ls-Philippe & Jeannine Pouliot) SAM

Brigitte (Roger & Gertrude Poitras) n1961-11-09 (B...f118) ML

Camille (Maurice & Annette Cloutier) n1949-10-03 (B...f188) ML m1975-04-22 (M2f128) Anna D'Anjou (Philippe & Alma Gasse, MSP) MS

Carmen (François & Juliette Ouellet) n1960-03-17 (B2f24v) MSP

Carole (Benoit & Rita Coulombe) n1955-11-25 (B14f8v) m1978-07-07 (M1f96) Jean-Roch Gasse (Jean-Louis & Marthe Lévesque) MSP

MERCIER

Emilienne-Caroline (Eméric & Edmée Boucher)
n1959-04-21 (B3f21) MSP

Caroline (Fernand & Charlotte Thériault) n
1962-10-24 (B...130) ML

Caroline (Roch & Madone Laflamme) n1976-06-28
(B6f87) MSP

Chantal (Roland & Rachelle Fournier) n1973-
09-04 (B...f72) ML

Christian (Paul-Emile & Georgette Mercier) n
1951-05-28 (B...f211) ML m1971-08-21 Alma-
Odile Donat, N.-D.,-des-Neiges Campbelton

Christianne (Roger & Gertrude Poitras) n1949-
07-19 (B...f185) m1968-10-05 (M...f195) Ro-
bert-Horace Thibeault (Emile & Rosaline Des-
chênes) ML

Cindy-Dominique (... & Linda Mercier) n1976-
11-25 (B10f304) SAM

Claire (Napoléon & Marguerite Bernatchez) n
1926-08-03 (B...f58) ML m1959-09-12 (M2f22v)
Zéphirin (Séraphin) Ouellet (Georges & Clé-
mentine Lapointe) MSP

Bertha-Claire (Omer & Raymonde Dion) n1945-
08-12 (B17f54v) LM m1969-06-21 Gilles Blan-
chet, St-Robert-Bellarmin Mtl

Claude (Maurice & Annette Cloutier) n1953-02-
08 (B...f12) ML

Clément (Thomas & Marie Laflamme, ML) m1930-
09-10 (M4f29v) Marie Marin (Georges & Illu-
minée Vallée) LM (CAR) d1970-08-29 (S...f25)
(61ans) ML

Colombe (Roger & Gertrude Poitras) n1955-10-
22(B..f44) m1974-07-19(M..f88) Georges-Henri
D'Amours (Jean-Bte & Thérèse Santerre, ML

MERCIER

Conrad (Achille & Lumina Fournier) n1925-02-10 (B...f18) m1947-08-27 (M...f157) Rita Lizotte (Jean-Bte & Maria Pelletier) ML

Danielle (Jean-Paul & Hénédine Bouchard) n1969-04-22 (B...f30) ML

Dany (Jacques & Claudine Bernatchez) n1976-11-30 (B...f127) ML

Délina (Pierre & Zoé Bernatchez) m1874-04-27 (M...f79) Octave Ouellet (Louis & Marguerite Vallée) d1876-11-30 (S...f107) (26ans) ML

Jean-Denis (Paul-Emile & Georgette Mercier) n1958-10-10 (B13f19v) MSP

Denis (Clément & Aline Ouellet) n1959-03-18 (B...f89) m1984-06-29 (M...f239) Noëlline Boucher (Jean & Valéda Coulombe) ML

Denise (Omer & Raymonde Dion) n1949-09-23 (B29 f96) LM m1977-12-23 Camille Roy, Petit-Cap

Denise (Clément & Aline Ouellet) n1950-10-09 (B...f203) ML

Denise (François & Juliette Ouellet) n1955-04-04 (B5f6) MSP

Jean-Bte-Thomas-Désiré (Thomas & Adèle Ouellet) n1879-07-04 (B...f139) m1899-11-07 (M...f36) Elméria Cloutier (Prudent & Joséphine Bernatchez) ML d1965-08-11 (S4f41v) (86ans) MSP

Dina (Adrien & Lydia Mercier) n1949-02-09 (B...f179) ML

Dolorès (Roger & Gertrude Poitras) n1960-05-23 (B...f102) ML

Donald (Germain & Angéline Dugas) n1948-03-15 (B...f165) d1948-03-16 (S...f165) (1jr) ML

MERCIER

Donald (Frs & Juliette Ouellet) n1951-07-18
(B...f213) ML m1978-07-01 Linda Veilleux, St-

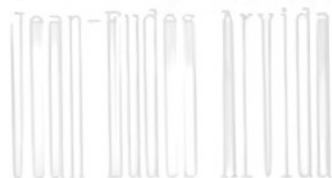

Donald (Paul-Emile & Georgette Mercier)n1953-
07-19 (B8f126) LM m1973-07-19 Colette Diotte,
Sacré-Coeur Mtl

Dorothée (Roger & Gertrude Poitras) n1960-05-
23 (B...f101) ML m1980-05-23 Yvon Vallée St-
Rédempteur Lévis

Achille-Edgar (Achille & Emilie Fournier) n
1920-01-23 (B...f192) ML m1952-10-25 M.Paule
Bélanger, Giffard Québec

Edmond-Alexis-Maurice (Thomas & Adèle Ouel-
let) n1883-09-22 (B...f196) m906-08-06 (M...
f129) Anna Bernatchez (Elzéar & Adèle Gosse-
lin) ML d1961-01-07 (S2f28v) (77ans) MSP

Marguerite-Elianne (Achille & Luminée Four-
nier) n1935-05-20 (B...f45) ML

Elias (Adélard & Anésie Lemieux) n1934-04-20
(B...f23) ML m1957-09-07 Brigitte Bouchard,
St-Majorique

Elisabeth (Pierre & Zoé Bernatchez) d1925-12-
27 (S...f39) (84ans) ML

Elisabeth (ép. Alexandre Quimper) d1955-04-24
(S4f217) (70ans) CC

Eméric-Lucien (Achille & Luminée Fournier) n
1928-07-09 (B...f117) ML m1954-07-24 (M8f229)
Edmée Boucher (Eudore & Edwidge Cassivi) SM
d1982-10-07 (S6f112v) (54ans) MSP

Anne-Marie-Emilie (Thomas & Marie Laflamme) n
1904-12-01 (B...f105) m1923-08-28 (M...f239)
Armand Marin (Georges & Lumina Lévesque) ML
d1947-12-01 (S6f67v) (43ans) MS

MERCIER

Emilienne (Achille & Luminée Fournier) n1915-12-06 (B...f1320 ML m1945-07-14 Albert Langlois, N.-D.-du-Rosaire Mtl

Germain-Emilio (Edmond & Anna Bernatchez) n1918-12-30 (B...f177) ML

Eric (Jacques & Claudine Bernatchez) n1978-11-29 (B...f150) ML

Erika (... & Gaétane Mercier) n1976-07-01 (B8f88) MSP

Félix-Jean-Bte (Godefroi & Léocadie Poitras) n1883-08-30 (B...f195) ML (vf Angéline Coulombe) 2è m1947-03-22 (M4f8) Théodora Labrie (vve 2è noces Louis Chartier) d1964-08-23 (S8f30v) (80ans) T

Fernand (Romuald & Georgianna Côté) n1941-06-08 (B...f26) m1962-10-29 (M...f130) Charlotte Thériault (Georges & Jeannette Gagnon) ML

Fernande (Clément & Aline Ouellet) n1941-06-11 (B...f27) m1963-08-03 (M...f139) Jean-Pierre Coulombe (Oscar & Maria Allain) ML

Florence (Jean-Bte & Aurore Ross) n1950-11-28 (B...f205) ML m1979-10-13 (M3f100v) Jacques Mimeault (Raymond & Evelyne Leclerc) MSP

Francis (Paul-Emile & Georgette Mercier) n1961-05-08 (B6f29v) MSP

François-Nicolas (Edmond & Anna Bernatchez) n1913-11-10 (B...f107) m1950-02-21 (M...f192) Juliette Ouellet (Frs & Lucinda Robinson) ML

Françoise (Frs & Juliette Ouellet) n1950-05-21 (B...f195) ML

MERCIER

Anne-Marie-Gabrielle (Thomas & Marie Laflamme) n1915-04-23 (B...f125) m1940-06-19(M...f8)

Louis-Etienne Ouellet (Frs-Yavioy) cienne Robinson)d1975-07-03(S3f81)(59ans)MSP

Gaétane (Benoit & Rita Coulombe) n1957-07-09 (B6f13v) MSP

Georgette (Adélarde & Anésie Lemieux) n1927-08-09(B..f91)m1948-12-29(M..f178) Paul-Emile Mercier (Achille & Illuminée Fournier) ML

Gérald (Clément & Aline Ouellet) n1956-11-11 (B...f58) ML

Géraldine (Clément & Aline Ouellet) n1942-12-29 (B...f56) ML

Gérard (Achille & Lumina Fournier) n1925-02-10 (B...f18) ML m1952-08-06 (M3f93v) Laurette Castonguay (Ovide & Emilia Robinson) RC

Edgar-Germain (Thomas & Marie Laflamme)n1919-10-20 (B...f188) m1947-06-04 (M...f150) Angéline Dugas (Léon & Anna Robinson) ML

Germaine (Omer & Raymonde Dion) n1943-09-05 (B14f38v) LM

Ghislain-Omer (Omer & Raymonde Dion) n1948-02-02 (B3f79v) LM m1973-11-30 (M...f74) Rose-Anne Mimeault (Omer & Gratia Robinson) ML

Ghislain (Benoit & Rita Coulombe) n1950-06-14 (B...f196) ML m1980-04-06 Coleen-M. Mayer, St-Bruno Saskatchewan

Ghislain (Frs & Juliette Ouellet) n1956-07-10 (B6f10v) MSP

Gilbert (Camille & Anna D'Anjou) n1975-02-10 (B7f81) MSP

MERCIER

Gilberte (Louis & Marie Bernatchez) n1957-05-02 (B...f63) m1981-08-08 (M...f199) Yves Laflamme (Jacques & M.Rose Laflamme) ML

Gilles (Benoit & Rita Coulombe) n1946-10-15 (B...f139) d1950-03-15 (S...f192) (3ans) ML

Gilles (Louis & Marie Bernatchez) n1953-12-27 (B...f23) ML m1976-07-17 Réjeanne Otis, St-Joseph Sept-Iles

Ginette (Eméric & Edmée Boucher) n1955-05-08 (B6f6v) MSP

Godefroi (Pierre & Zoé Bernatchez) m1876-10-10 (M..f103) Léocadie Poitras (Eugène & Isaurée Dugas) d1918-02-12 (S...f164) (73ans) ML

Guylaine (Joseph & Céline Létourneau) n1965-07-20 (B...f162) ML

Harold (Hilaire & Mariette Boucher) n1966-04-14 (B...f169) ML

Guy-Henrico (Joseph & Céline Létourneau) n1973-04-06 (B...f65) ML

Henriette (ép.Honoré Marin) d1883-04-26 (S9 f202) (73ans) SAM

Hilaire (Clément & Aline Ouellet) n1944-04-13 (B...f79) m1965-10-09 (M...f166) Mariette Boucher (Isidore & M.Louise Bernier) ML

Ghislain-Huques (Conrad & Rita Lizotte)n1948-05-28 (B..f171) d1948-06-08(S..f171)(13jrs)ML

Huques (Gérard & Laurette Castonguay) n1955-01-27 (B3f5v) m1977-06-25 (M2f92v) Manon Mismeault (Raymond & Evelyne Leclerc) MSP

Huguette (Conrad & Rita Lizotte) n1953-08-07 (B9f97) RC m1977-05-21 (M1f92) Patrice Drouin (Clément & Roma Clavet) MSP

MERCIER

Blanche-Irène (Achille & Lumina Fournier) n
1911-06-10 (B...f68) ML m1943-08-07 Cyrille

roy, St-Vincent-de-Paul Mtl

Jacqueline (Clément & Aline Ouellet) n1946-
04-15 (B...f125) ML

Jacques (Maurice & Annette Cloutier) n1946-
03-31 (B...f123) ML m1968-07-06 Norma Synek,
St-Jacques Madawaska

Jacques (Clément & Aline Ouellet) n1952-08-18
(B...f5) m1972-06-17 (M...f53) Claudine Ber-
natchez (Hilaire & Odile Campion) ML

Janice (Viateur & Viviane Lemieux) n1974-04-
09 (B31f330) CC

Jean (Clément & Aline Ouellet) n1966-01-28
(B...f168) ML

Louis-Jean-Baptiste (Thomas & Adèle Cloutier)
n1885-05-06 (B...f215) ML

Jean-Baptiste (Désiré & Elméria Cloutier) n
1917-01-26 (B...f147) ML m1946-04-24 (M3f177)
Aurore Ross (Emile & Azilda Lévesque) T

Jean-Eudes (Benoit & Rita Coulombe) n1960-12-
29 (B2f28v) d1965-05-20 (S2f40) (4ans) MSP

Jean-Guy (Conrad & Rita Lizotte) n1955-09-16
(B11f7v) m1979-09-15 (M2f99v) Suzie Cloutier
(Réginald & Georgette Bernatchez) MSP

Jean-Louis (François & Juliette Ouellet)
n1953-04-17 (B...f14) ML

Ghislain-Jean-Luc (Ghislain & Rose-Anne Mi-
meault) n1974-06-10 (B...f85) ML

Jean-Marie (Maurice & Annette Cloutier) n1947-
03-28 (B...f146) ML m1975-07-19 Réjeanne
Rioux, St-Constant Laprairie

MERCIER

Jean-Paul (Adélarde & Anésie Lemieux)n1933-02-17 (B...f265) ML m1963-08-31 Hénédine Bouchard, St-Majorique

Jeanne-Berthe (Edmond & Anna Bernatchez) n1908-04-02 (B...f19) ML

Jeanne-Angélique (Thomas & Marie Laflamme) n1912-12-31 (B...f96) d... enr1924-12-05 (S...f15) (12ans) ML

Jeanne (Adélarde & Anésie Lemieux) n1931-11-22 (B...f227) ML m1957-11-21 Léonard Rioux, Baie-Comeau 2è m1963-10-12 (M...f143) Laurent Boucher (Josué & Léonie Ouellet) ML

M.Anne-Jeanne-d'Arc (Omer & Raymonde Dion) n1942-07-20 (M21f29v) LM m1963-09-14 Gaven Blanchet, Murdochville

Jeanne-Mance (René & Laurette Lévesque)n1949-05-06 (B24f52) T

Louise-Jeannette (Napoléon & Marguerite Bernatchez) n1929-09-04 (B...f150) ML

Jocelyne (Benoit & Rita Coulombe) n1949-01-15 (B...f178) d1949-01-27 (S...f179) (13jrs) ML

Jocelyne (Frs & Juliette Ouellet) n1954-04-07 (B1f1v) d1972-01-23 (S1f63v) (17ans) MSP

Jocelyne (... & Denise Mercier) n1974-03-23 (B1f74v) MSP

Johanne (André & Hélène Laflamme) n1959-04-13 (B...f90) m1978-05-27 (M...f143) Michel Pinel (Jean-Bte & M.Luce Imbeault) ML

Jean dit Johnny (...) d1929-10-20 (S...f155) (81ans) ML

MERCIER

Jean dit Johnny (Joseph & Celine Létourneau)
n1966-09-26 (B...f175) ML

Joseph (Godefroi & Léocadie Poitras) d1892-
05-13 (S...f56) (10ans) ML

Joseph-Jean-Baptiste-Elias (Romuald & Geor-
gianna Côté) n1939-06-24 (B...f154) m1963-12-
26 (M...f145) Celine Létourneau (Anicet & So-
phie Fournier) ML

Lauraine (Paul-Emile & Georgette Mercier) n
1960-03-10 (B3f24v) MSP m1979-07-27 (M2f172) Jac-
ques Hébert (Damicien & Celine Bernatchez) MS

Vitaline-Léa (Thomas & Adèle Ouellet) n1888-
05-22 (B...f13) d1894-11-03 (S...f80) (6ans) ML

Léonide (Achille & Luminée Fournier) n1931-
09-27 (B...f221) ML m1955-07-16 Irène Bour-
geois, Lac-au-Saumon

Léonie (Edmond & Anna Bernatchez) n1917-03-11
(B...f150) m1944-05-20 (M...f81) Léonard Clou-
tier (Alphonse & Bernadette Ouellet) ML

Lili-Anne (Désiré & Almería Cloutier) d1913-
12-11 (S...f108) (5ans) ML

Marguerite-Lillianne (Achille & Lumina Four-
nier) n1924-02-17 (B...f3) d1924-10-18 (S...
f12) (8ms) ML

Lise (Conrad & Rita Lizotte) n1949-07-18 (B..
f185) ML m1975-09-12 (M3f82v) Jacques Ouellet
(Georges & Yvonne Mercier) MSP

Lise (Roland & Aurore Brousseau) m1976-05-21
(M6f220) Gaston Miville (Jean-Bte & Jeannette
Sergerie) SAM

Lise (André & Hélène Laflamme) n1962-03-05
(B...f121) ML

MERCIER

Lola (Roland & Aurore Brousseau) m1976-02-21
(M3f201) Claude Lévesque (Ls-Philippe & Jean-
nine Pouliot) SAM

Louis (Thomas & Marie Laflamme) n1924-04-22
(B...f4) m1950-08-14 (M...f199) M.Luce Ber-
natchez (Alphonse & M.Louise Lapointe) ML

Louise (Thomas & Adèle Ouellet) n1875-10-23
(B...f95) m1904-09-19 (M...f100) Pierre Clou-
tier (Prudent & Joséphine Bernatchez) ML d
1969-05-25 (S2f52v) (93ans) MSP

Louise-Réjeanne (Désiré & Alméria Cloutier)
n1911-08-25(B..f72)m1939-05-03(M..f150) Wil-
frid Cloutier (Napoléon & Marie Larouche) ML

Carole-Louise (Conrad & Rita Lizotte) n1960-
07-29 (B9f26v) MSP

Marguerite-Louissette (Napoléon & Marguerite
Bernatchez) n1935-07-02 (B...f49) m1960-07-02
(M1f26) Raynald Lever (Jean-Ls & Angélique
Fortin) MSP

Lucette (Omer & Raymonde Dion) n1944-09-04
(B23f46) LM m1964-12-28 Raynald Martin,
Murdochville

Béatrice-Lucille (Désiré & Alméria Cloutier)
n1904-08-11 (B...f99) m1931-04-15 (M...f204)
Amédée Ouellet (Alexis & Ozélia Bernatchez)ML

Désiré-Ludger (Adrien & Lydia Ouellet) n1940-
04-13 (B...f5) ML

Marguerite-Lydia (Edmond & Anna Bernatchez) n
1912-06-24 (B...f85) ML m1946-07-24 Emile
Blanchet, Cathédrale Mtl

Madone (Benoit & Rita Coulombe) n1959-06-20
(B5f21v) MSP

MERCIER

Manon (Fernand & Charlotte Therrien) n1969-07-18 (B...f4) ML

Marcel-Philias-Arthur (Godefroi & Léocadie Poitras) n1886-09-12 (B...f234) d1886-09-04 (S...f234) (3jrs) ML

Marcel (André & Hélène Laflamme) n1968-01-20 (B...f188) ML

Marguerite (ép.Arthur Roy) d1974-11-25 (S36 f93) (68ans) SAM

Marie (vve Johnny Otis) d1956-03-18 (S14 f219v) (81ans) SAM

Marie (Thomas & Adèle Cloutier) d1948-04-01 (S...f166) (71ans) ML

Marie (Thomas & Marie Laflamme) m1927-02-23 (M...f74) Amédée Minville (Achille & Alphon-sine Bernier) ML

Marie (Roger & Gertrude Poitras)n...d1948-07-14 (B942 S24f145) SAM

Marie-Anne (Frs & Juliette Ouellet) n1958-09-02 (B10f19) MSP

Marie-Jeanne-Pauline (Paul-Emile & Georgette Mercier) n1949-06-24 (B24f94) LM m1969-12-27 Gaétan Lemieux, St-Laurent-de-Thompson

Marie-Josephte-Liliane (René & Laurette Lève-sque) n1944-11-17 (B58f147v) m1968-07-22 (M9f89) J.-Paul-Robert Pelletier (Ernest & Blanche Pelletier, Cap-St-Ignace) T

Mario (Gérard & Laurette Castonguay) n1953-05-03 (B...f14) ML m1981-08-15 (M2f106) Noëline Mimeault (Raymond & Evelyne Leclerc) MSP

MERCIER

Mario (André & Hélène Laflamme) n1956-11-21
(B...f58) ML

Marius (Roger & Gertrude Poitras) n1958-12-17
(B...f87) ML

Marlène (Gérard & Laurette Castonguay) n1957-
06-08 (B5f13v) m1976-08-14 (M1f87) Alban Le-
mieux (Hormidas & Isabelle Bernier) MSP

Marthe (Romuald & Georgianne Côté) n1934-08-
18 (B...f28) m1957-11-30 (M...f74) Wilbrod
Auclair (Joseph & Philomène Leclerc) ML

Martine (Roger & Gertrude Poitras) n1957-03-
13 (B...f61) ML m1978-08-25 Alain Bélanger,
St-Rédempteur Lévis

Maurice-Pierre (Edmond & Anna Bernatchez) n
1909-11-08(B..f43)m1945-10-17(M..f113)Annette
Cloutier (Alphonse & Bernadette Ouellet) ML

Mélanie (Thomas & Marie Laflamme) n1906-07-08
(B...f128) ML

Mélanie (... & Carmen Mercier) n1978-04-22
(B3f96) MSP

Michaël (Hugues & Manon Mimeault) n1981-01-13
(B1f105) MSP

Micheline (Germain & Angéline Dugas) n1952-
06-22 (B...f224) m1976-06-19 (M...f120) Pa-
trick Poitras (Irénée & M.Claire Cloutier) ML

Nancy-Micheline (Fernand & Charlotte Thé-
riault) n1967-09-26 (B...f185) ML

Monique (Roger & Gertrude Poitras) n1952-05-
17 (B10f117) LM m1974-08-31 Raynald Duperron,
St-Rédempteur Lévis

MERCIER

Monique (Alphonse & Alice Cloutier) n1959-09-29 (B8f22) MSP

Monique (Frs & Juliette Ouellet) n1962-06-02 (B7f32v) m1980-06-06 (M1f102v) Daniel Ouellet (Antonio & Laurette Leclerc) MSP

Chantal-Nadia (...& Suzanne Mercier) n1974-06-27 (B11f122) MS

Nancy (Jacques & Claudine Bernatchez) n1973-01-14 (B...f62) ML

Désiré-Napoléon (Désiré & Alméria Cloutier) n1900-09-06 (B...f47) m1925-10-21 (M...f36) Marguerite Bernatchez (Elzéar & Adèle Gosse-lin) ML d1976-10-22 (S4f89v) (76ans) MSP

Narcisse (François & Juliette Ouellet) n1965-07-29 (B3f41) MSP

M.Paule-Natacha (Joseph & Céline Létourneau) n1969-01-14 (B...f198) ML

Nathalie (Bona & Marielle Lévesque) n1970-09-11 (B63f144) SAM

Nicole (Paul-Emile & Georgette Mercier) n1950-06-04 (B...f196) ML

Noëlla (Roger & Gertrude Poitras) n1950-12-22 (B...f206) ML m1971-09-24 Patrick Guy, St-Pie-X Rim.

Normand (Frs & Juliette Ouellet) n1961-06-04 (B7f29v) MSP

Odette (Conrad & Rita Lizotte) n1951-12-01 (B...f218) ML d1964-02-01 (S1f37v) (12ans)MSP

Omer (Achille & Illuminée St-Laurent) n1914-07-25 (B...f116) ML m1940-12-31 (M9f16v) Raymonde Dion (Nil & Germaine Gasse) LM

MERCIER

Patricia (Paul-E. & Georgette Mercier) n1955-09-03 (B32f148) LM m1972-10-27 (M4f66) Jean-Paul Sohier (Léo & Julienne Paquet, MS) MSP

Patrick (Viateur & Vivianne Lemieux) n1977-11-16 (B...f138) ML

Paul (Louis & Marie Bernatchez) n1960-05-28 (B...f101) ML

Paul-Emile (Achille & Illuminée Fournier) n1926-09-25(B..f64) m1948-12-29(M..f178) Georgette Mercier (Adélaré & Agnèsie Lemieux) ML

M.Paule (Napoléon & Marguerite Bernatchez) n1933-01-01 (B...f262) ML

M.Paule (Romuald & Georgianna Côté) n1944-08-26 (B...f91) SAM m1967-07-15 (M...f182) Réal Pelletier (Charles & Stella d'Anjou) ML

Pierre (ép.Zoé Bernatchez) d1896-05-27 (S...f102) (81ans) ML

Pierre-Paul (Maurice & Annette Cloutier) n1955-05-29 (B8f7) MSP

Rose-Placidie (Godefroi & Léocadie Poitras) n1879-11-07 (B...f147) ML

Raymond (Roger & Gertrude Poitras) n1954-09-25 (B...f30) ML

Raymonde (Omer & Raymonde Mercier) n1946-08-24 (B22f66) LM m1968-06-01 Benoit Gagnon, Murdochville

Raymonde (Roger & Gertrude Poitras) n1964-01-04 (B...f146) ML

Régina (Thomas & Adèle Ouellet) m1904-09-19 (M...f101) Prudent Cloutier (Prudent & Joséphine Bernatchez) d1907-12-09 (S...f13) (29ans) ML

MERCIER

Lucienne-Régina (Achille & Lumina Fournier) n
1921-10-23 (B..f222) m1946-07-15(M..f132)Odi-
lon Ouellet (Georges & Clémentine Lapointe)ML

Reine-Arthémise (Thomas & Adèle Ouellet) n
1878-04-12 (B...f126) ML

Réjean (Paul-Emile & Georgette Mercier)n1952-
05-16 (B9f116v) LM

Réjeanne (Clément & Aline Ouellet) n1947-05-
24 (B...f150) m1967-06-24 (M...f180) Rodrigue
Poirier (Emile & Clarisse Poirier) ML

Rémi (Alphonse & Alice Cloutier) n1961-12-22
(B13f31) MSP

Edmond-René (Désiré & Alvina Cloutier) n1906-
03-30 (B..f125) ML m1940-08-24 (M11f70) Lau-
rette Lévesque (Joseph & Mary McGrath) d1974-
01-06 (S1f182) (67ans) T

René-Jean (René & Laurette Lévesque) n1948-
01-14 (B2f27v) T m1974-06-01 Sylvaine Leger.

Richard (Louis & Marie Bernatchez) n1952-06-
22 (B...f224) ML m1976-08-28 Chantal Côté,
St-Joseph Sept-Iles

Rita (Thomas & Marie Laflamme) n1922-01-07
(B...f225) m1945-07-18 (M...f107) Donat Côté
(Alphonse & Régina Bernatchez) ML

Robert (Alphonse & Alice Cloutier) n1958-05-
24 (B7f16v) m1984-10-27(M4f11) Francine Four-
nier (Guy & Rose-Blandine Daraïche, MSP) GM

Roch (Maurice & Annette Cloutier, MSP) n1948-
03-22 (B...f166) ML m1974-08-03 (M6f155) Ma-
done Laflamme (Oliva & Alice Daraïche) GM

Roger (Adé. & Anésie Lemieux)n1926-05-20 (B..
f49)m1948-02-09(M..f164)Gertrude Poitras(J. &
Delp. Lapointe)d1977-05-20(S..f130)(51ans) ML

MERCIER

Roland (ép. Aurore Brousseau) d1974-08-09
(S25f70) (46ans) SAM

Roland (Clément & Aline Ouellet) n1949-07-05
(B..f185) ML m1969-04-19 (M2f151) Michelle
Fournier (Israël & Jeannette Pelchat) SM

Thomas-Romuald (Thomas & Marie Laflamme) n
1911-02-06 (B..f63) m1933-09-19 (M..f12) Geor-
gianna Côté (Alphonse & Régina Bernatchez) ML

Rose-de-Lima (Thomas & Adèle Ouellet) n1876-
12-08 (B..f107) ML

Scholastique-Rose-Anna (Thomas & Adèle Ouel-
let) n1887-02-10 (B..f2) d1888-07-17 (S..f16)
(17ms) ML

Simon (Roch & Madone Laflamme) n1982-12-02
(B1f114) MSP

Sonia (Roland & Aurore Brousseau) n1966-10-25
(B27f282) (4ans) SAM

Steeve (Roland & Rachel Fournier) n1971-03-26
(B..f33) ML

Suzanne (Paul-Emile & Georgette Mercier) n
1957-05-19 (B3f13v) MSP

Sylvain (André & Hélène Laflamme) n1963-05-10
(B..f135) ML

Sylvie (.. & Jacqueline Mercier) n1980-05-12
(B..f176) ML

Thomas (Pierre & Zoé Bernatchez) m1874-01-26
(M..f77) Adèle Ouellet (Louis & Marguerite
Vallée) d1937-02-25 (S..f93) (90ans) ML

Pierre-Thomas-Désiré (Godefroi & Léocadie
Poitras) n1877-10-08 (B..f118) m1900-06-26
(M..f45) Marie Laflamme (François & Philo-
mène Lemieux) d1964-10-19 (S..f155) (87ans) ML

MERCIER

Thomas-Albert-Apolinaire-Joachim (Thomas & Adèle Ouellet) n1889-08-18 (B..f28) d1895-02-12 (S..f85) (5ans) ML

Valère (Benoit & Rita Coulombe) n1953-10-15 (B16f99) RC d1956-09-23 (S3f11) (2ans) MSP

Véronique-Valérie (Camille & Anna d'Anjou) n1982-04-27 (B4f111v) MSP

Viateur (Clément & Aline Ouellet) n1954-01-23 (B..f24) m1976-07-30 (M..f123) Vivianne Lemieux (Henri-Georges & Joséphine Côté) ML

Violette (Gérard & Laurette Castonguay)n1963-02-15 (B4f35v) m1981-09-25 (M4f108) André Daraiche (Albert & Estelle Laflamme) MSP

Adèle-Wilhelmine (Thomas & Adèle Ouellet) n1874-06-27 (B..f81) ML

Yann (Jean-Guy & Suzie Cloutier) n1981-07-28 (B3f108v) MSP

Thérèse-Imelda-Yolande (René & Laurette Lèvesque) n1942-05-21 (B20f98v) m1967-06-26 (M4f71) Jean-André-Gérard Pourboix (Pierre & Marie Bergeropp) T

Yvon (Achille & Illuminée Fournier) n1917-07-25 (B..f156) ML m1954-08-14 Daize Thériault, N.-D.-de-Lourdes Timmins Ontario

Yvon (André & Hélène Laflamme) n1960-12-24 (B..f109) ML

Yvonne-Angéline (Désiré & Elméria Cloutier) n1902-07-20 (B..f72) m1925-10-21(M..f35) Georges Ouellet (Alexis & Ezila Bernatchez) ML d1975-08-16 (S4f81v) (73ans) MSP

Zofle (Adélard & Anésie Lemieux) n1928-10-29 (B..f127) m1951095-17 (M..f209) Alphonse Gagnon (Désiré & Esther Miville) ML

METHOT

Carl-Francis-Edmond-Robert (Fernand & Gertrude Rousseau) n1981-05-07 (B5f187) MS

METIVIER

M.Aimée (Napoléon & Marie English) n1891-03-17 (B4f73) SM

René-Henri (René & Jeanne Cormier, Hâvre St-Pierre) m1974-08-31 (M29f346) Isabelle-Patricia Côté (Gérard & Hortance Verreault) CC

Johnny (Napoléon & Marie English) n1888-12-15 (B16f65) SM

Malvina (Cyrille & Pétronille Métivier) m 1877-11-05 (M2f19) Fortunat Fournier. (Joseph & Louise Couture) SM

Malvina (Ferdinand & Délima Ross) d1916-08-21 (S16f167) (2jrs) CC

Napoléon (Cyrille & Pétronille Métivier) m 1888-01-10 (M1f62) Marie English (Martin & Marguerite Walter) SM

Pierre-Emile (François & Thérèse Gagné) n1865-05-21 (B23f5v) CC

Stanislas (François & Thérèse Gagné) n1862-08-20 (B64f42) SAM

Vitaline (François & Thérèse Gagné) n1859-10-09 (B52f94) SAM

MEUNIER

Bertrand-Bernard (Etienne & Monique Sergerie) n1957-02-21 (B23f54) CC

Claude-Francis (Etienne & Monique Sergerie) n 1963-01-27 (B12f223v) CC

MEUNIER

MICHAUD

MEUNIER

Clement (Etienne & Monique Sergerie) n1955-10-10 (B127f2) CC

Etienne (Joseph & Adélia Brisson, SPA) m1952-05-26 (M6f109) Monique Sergerie (Octave & Antoinette Therrien) CC

Gilles (Etienne & Monique Sergerie) n1960-08-03 (B69f152v) CC

Jacques (Etienne & Monique Sergerie) n1964-11-01 (B75f273) CC

Lise-Sonia (Etienne & Monique Sergerie) n1959-01-09 (B4f112v) CC

MICHAUD

Adélaïde (Octave & Marguerite Dugas) n1889-02-18 (B10f31v) m1906-09-03 (M13f238v) Jean Therrien (Jean-Bte & Victoria Labrie) d1908-07-13 (S19f297) (19ans) SAM

Adélaïde (Ernest & Sara Pelletier) n1907-03-14 (B27f253v) m1928-01-04 (M1f1v) Octave Langlois (Octave & Amanda Fournier) SAM

Adélard (Etienne & Rosanna St-Laurent) n1904-07-26 (B41f130v) d1984-05-07 (S14f243) (79ans) CC

Adèle (Alfred & Céline Chrétien) n1873-07-15 (B53f5v) d1880-07-20 (S27f145) (7ans) CC

Adeline (Joseph & Virginie Tanguay) n1873-02-14 (B20f81v) SAM m1921-04-28 Joseph Truchon, St-Luc-de-Matane

Adrien (Ernest & Sara Pelletier) n1909-03-30 (B31f320) m1931-07-01 (M2f104) M. Aimée Paquet (Arthur & Marie Deschênes) d1974-02-09 (S6f7) (64ans) SAM



Michaud Vitaline
 ép.Ferdinand Lepage
 d1925-10-29 A76
 SAM



Mimeault Adjutor
 ép.Olivine Tremblay
 d1964-05-19 A40
 SAM



Michaud Zoé
 ép.Théodore Trépanier
 d1952-06-24 A89
 St-Ulric Mat.



Mimeault Alfred
 ép.Alma Vallée
 d1959-08-12 A79
 SAM

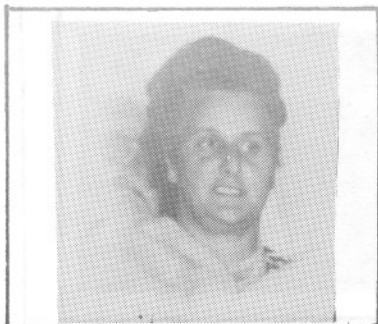

Michaud Yvonne
 ép.Edmond St-Laurent
 d1974-09-13 A48
 LMs



Ouellet Emile
 ép.Blanche Breton
 d1957-10-03 A72
 T



Michaud Eugénie
ép. Alexandre Gagnon
d1970-11-30 A66
SM



Michaud Jean-Louis
ép. Eva Langlais
d1954-01-13 A54
SAM



Michaud Eustache
ép. Estelle Landry
ép. 2è n. Luce Bouchard
d1901-02-14 A85 CC



Michaud Jeanne-d'Arc
ép. Albert Roy
d1966-12-05 A48
CC



Michaud Georges
ép. Yvonne Gagné
d1973-01-17 A65
SAM



Michaud Moïse
ép. Geraldine Chrétien
d1974-04-08 A73
CC

MICHAUD

Adrienne (Ernest & Sara Pelletier) n1911-02-13 (B15f4v) m1932-11-16(M9f145) Hormidas Pelletier (André & Rébecca Ouellet) SAM

Aglæ (Jean-Louis & Eva Langlois) n1937-06-13 (B54f267v) m1969-04-07 (M1f489) Normand Côté (Laurent & Lyda Bastille, Riv-du-Loup) SAM

Aimé-J.-Emmanuel (Eustache & Estelle Landry) n1939-04-15 (B6f34) SOA m1965-08-07(M12f291v) Michelle Gagné (Léonidas & Eva Ouellet) CC

Jacques-Alain (Léon & Yvonne Pelletier)n1953-01-29 (B18f38) SAM

Albert (Joseph & Anna Pelletier) n1875-07-23 (B..f95) ML

M.Anne-Albertine (Octave & Marguerite Dugas) n1886-11-25 (B81f313) SAM

Albertine (Urbain & Odile Lamarre) n1892-05-30 (B23f158v) d1892-06-10 (S9f159) (12jrs) CC

Alexandre (Yvon & Amanda Therrien) n1936-02-10 (B6f3v) d1937-03-26 (S6f46) (2ms) T

Alfred (ép.Céline Chrétien) d1904-01-18 (S5f119v) (60ans) CC

Alfred (Joseph & Virginie Tanguay) n1862-09-27 (B43f54) m1904-11-08 (M33f178v) M.Anne Paquet (Joseph & Geneviève Gagnon) d1940-08-31 (S32f99) (78ans) SAM

Ludger-Alfred (Luc & Malvina Deroy) n1905-06-18 (B28f149v) d1906-05-29 (S16f168v) (11ms)CC

Alfred (Alfred & M.Anne Paquet) n1909-06-09 (B59f326v) d1914-01-10 (S1f98v) (4ans) SAM

Alma (Urbain & Odile Lamarre) n1893-10-03 (B52f181) d1902-05-01 (S10f84) (8ans) CC

MICHAUD

Alvina (Ernest & Sara Pelletier) n1897-10-17
(B86f272) d1908-02-15 (S4f283) (10ans) SAM

Amanda (Octave & Marguerite Dugas) n1894-01-
20 (B6f158v) SAM

André-Albert (J.-Ernest & Olivine Servant) n
1919-07-24 (B40f257) SAM

M.Andrée (Léonard & Blanche Isabelle) n1945-
03-24 (B25f109) m1964-12-28 (M25f276v) Cler-
mont Pouliot (Emile & Alvine Gendron, LC) CC

Angèle-Michou (vve Batiste Langlois) d1877-
01-29 (S1f15) (76ans) SM

Angélique (Joseph & Virginie Tanguay) n1867-
07-05 (B48f132) d1868-10-28 (S22f7v)(16ms)SAM

Eugénie-Anita (Léon & Clara Dugas) n1936-05-
20 (B3f6) SOA m1962-06-30 Gilles Brisebois,
St-Eusèbe-de-Verceuil Mtl

M.Anne dite Anna (Louis & Henriette Picard) m
1891-06-16 (M5f102) Joseph Brisebois (Louis &
Esther Vion) d1897-05-29 (S12f257v)(32ans)SAM

Annette-Imelda (Luc & Malvina Deroy) n1908-
06-07 (B32f8v) d1929-04-10 (S20f229)(21ans)CC

Annette (Emilien & Eugénie Fournier) n1950-
10-01 (B101f43v) m1972-06-22 (M9f199) René
Ross (Lionel & Simone Proulx) CC

Annette (Roland & Cécile Isabel) n1955-07-17
(B88f227v) m1983-10-08 (M14f354) Jean-Pierre
Caron (Roméo & Hélène Schnobr (Guyon) CC

Annibal (Théophile & Catherine Côté, Fall-
River) m1890-12-01 (M10f90v) Corinne Roy
(Louis & Ursule Lepage) SAM

MICHAUD

Anonyme (Adrien & M.Aimée Paquet)n..d1939-07-31 (B78 S27f48v) SAM

Anonyme (Adrien & M.Aimée Paquet)d..enr1944-10-06 (S30f265v) SAM

Anonyme (Elzéar & Aurélie Davis)n..d1900-09-10 (B15 S4f101) SM

Anonyme (Ernest & Sara Pelletier) d1900-03-24 (S8f57) SAM

Anonyme (Joseph & Olivine Servant)d..enr1920-03-01 (S5f272v) SAM

Anonyme (Léon & Clara Dugas)n..d1932-12-10 (B105 S19f62) CC

Anonyme (Maurice & Lucienne St-Pierre) n...d1954-09-07 (B123 S30f200v) CC

Anonyme (Octave & Marguerite Dugas)n..d1899-01-01 (S1f29v) SAM

Anonyme (Yvon & Armande Therrien)n..d1941-01-16 (S2 f77) SCL

Antoinette (Alfred & Céline Chrétien) n1879-09-27 (B88f128v) CC

Antoinette (Etienne & Antoinette Fournier) n 1912-12-23 (B65f86v) m1935-01-03 (M2f105) Antonio Pelletier (Eustache & Rosalie Marin) CC

Adèle-Antoinette (Joseph & Philomène Deschênes) n1907-08-17 (B96f271v) d1914-10-11 (S35 f119) (7ans) SAM

Antoni (Edouard & Renée-Jeanne Fournier) n 1942-04-29 (B37f199v) CC

Appoline (Ernest & Sara Pelletier) n1901-03-20 (B19f79v) m1921-05-03 (M6f13v) François-Xavier Paquet (Benoit & Hermine Pelletier)SAM

MICHAUD

Armour (Aurèle & Marthe Chrétien) n1948-09-26 (B34f144) SOA m1971-05-15 Diane Poirier,



Arthur-Ernest (Adrien & M. Aimée Paquet) n1938-09-27 (B88f12) m1966-09-03 (M19f262) Ghislaine Synnett (Tancrede & M. Ange Bois) SAM

Auguste (Luc & Malvina Deroy) n1914-09-01 (B46f122v) m1938-08-31 (M20f189) Blanche-Cécile Dionne (Philippe & Rose-Anna Côté) CC

Eugène-Aurèle (Eugène & Alice St-Louis) n1921-01-15 (B52f32) CC m1945-12-29 (M10f112v) Marthe Chrétien (Wilfrid & Angélique Dumont) SOA

Rose-Azilda (Etienne & Rose-Anna St-Laurent) n1896-04-24 (B18f34) m1920-04-27 (M2f7) Adé-
lard Bond (Achille & Adèle Coulombe, St-Jérôme Matane) CC

Béatrice (Wilfrid & Léonie Dionne) n1931-07-10 (B78f35v) m1947-10-11 (M23f193v) Maurille Bernatchez (Joachim & Alberta Ducasse, SOA) CC

Bernard (Roger & Thérèse Henley) n1949-09-02 (B93f3) CC

Berthe-Irène (Wilfrid & Leda Lévesque) n1923-07-28 (B56f92) m1945-09-17 (M20f6v) Victorien Gagné (Alphonse & Albertine Carreau) SAM

Bertrand (Léon & Clara Dupuis) n1946-04-31 (B5f114v) SOA m1973-07-14 Hélène St-Laurent, St-René-Goupil Mtl

Blanche-Alma (Urbain & Odile Lamarre) n1891-05-20 (B30f143) d1891-05-30 (S8f144)(10jrs) CC

Blanche-Desneiges (Elzéar & Aurélie Davis) n1905-05-04 (B4f123v) GM m1938-12-10 Anatole Lauzon, St-Jean-Bte Maisonneuve Mtl

MICHAUD

Blanche (Alfred & M. Anne-Paquet) n1911-09-27
(B113f29) d1913-01-23 (S6f65v) (15ms) SAM

Blanche-Yvonne (Eugène & Alice St-Louis) n
1916-06-23 (B40f162) CC m1937-12-30 (M7f20)
Romuald Gendron (Napoléon & Flore Thibault) SOA

M. Anne-Blandine (Urbain & Odile Lamarre) n
1901-12-16 (B80f76) m1926-04-07 (M4f143v) Jo-
seph Parent (Adolphe & Illuminée Vallée) d
1978-05-03 (S9f70) (76ans) CC

Carl (Réjean & Aline Duguay) n1971-04-30 (B19
f136) CC

Carmen-Patricia (Luc & Appoline Deroy) n1930-
02-02 (B12f2v) m1952-05-10 (M3f106v) Léandre
Fournier (Olivier & Amanda Paquet) 2è m1962-
05-12 (M5f200) Viateur Paquet (Léo & Berthe
Dugas, SAM) CC

M. Ange-Carole (Roger & Thérèse Henley) n1947-
07-26 (B132f103v) CC

Carole (Moïse & Géraldine Chrétien) n1952-01-
31 (B5f180) SOA m1974-07-20 (M21f339) Félicien
Pelletier (Pierre-Paul & Marthe Darafoche) CC

Chantale (Gérard & Mignonne Moreault) n1964-
07-06 (B7f246) LC

Claire-Eva (Wilfrid & Emélie Dionne) n1934-
11-10 (B90f102) m1955-07-28 (M16f229) Samuel
Gagnon (Robert & Marguerite Vallée) CC

Clara (Alfred & Céline Chrétien) n1871-05-07
(B25f49v) SAM

Claude (Odilon & Juliette Isabel) n1831-11-17
(B106f42) CC m1955-08-10 Victoire St-Pierre, GR

François-Claude (Yvon & Armande Therrien) n
1941-01-16 (B2f11v) m1964-11-14 Micheline
Violette, Chandler

MICHAUD

Claude-Alain (Gilles & Gisèle St-Laurent) n
1957-09-19 (B151f10) SAM

Claudine (Roch & M.Jeanne Fournier) n1946-08-
10 (B89f156) m1965-08-28(M15f294) Gaston Pel-
letier (Emile & Antoinette Pelletier, SAM) CC

Clément (Léonard & M.Blanche Isabel) n1948-
09-14 (B115f221v) CC

Clémentine (Esdras & Elisabeth Pelletier) d
1901-01-26 (S3f77v) (8ans) SAM

Colette (Odilon & Juliette Isabel) n1937-04-
06 (B32f154v) CC

Cyrille (Zénon & Yvonne Dugas) n1926-05-27
(B48f147) CC m1951-12-27 Eugénie Roy, Nicolet

Dan (Arthur & Ghislaine Synnett) n1972-09-15
(B85f352) SAM

M.Ange-Danie (Arthur & Ghislaine Synnett) n
1968-06-16 (B53f424) SAM

Daniel (Jean & Adèle Turcotte, Rim.) m1954-08-
28 (M17f194v) Thérèse-Gaétane Dumont (Benoit
& Hermine Paquet) CC

Daniel (Aurèle & Marthe Chrétien) n1956-02-05
(B8f24v) SOA m1978-07-07 (M7f78) Micheline
Ouellet (Chs-Auguste & Lily Lemieux) CC

Daniel (Jean-Claude & Victoire St-Pierre) n
1959-03-19 (B40f118) m1985-08-24(M18f172) An-
drée St-Laurent (Yvon & Marielle Trillion) CC

David-Patrick (Daniel & Micheline Ouellet) n
1981-08-31 (B39f267) CC

Denis (Cyrille & Eugénie Roy) n1962-09-13(B85
f214) m1986-07-18 Armande Côté, CC

MICHAUD

Mariette-Denise (Léon & Yvonne Pelletier) n
1948-07-11 (B94f144v) SAM 1973-09-15 Jean-Guy
Boisvert, Ste-Amélie Hauterive

Déodasie (Joseph & Marianne Pelletier) d1873-
05-13 (S..f68) (18ms) ML

Diana (J. & Virginie Tanguay)m1891-10-27 (M10
f110v)Alfred Dugas (And. & Mérance Gagnon)SAM

Diane (Daniel & Thérèse Ouellet) n1957-12-18
(B157f84) CC m1980-07-05 Clément-Réal Four-
nier, St-Germain Rimouski

Dominique (Roger & Jeanne-d'Arc Pelletier) n
1955-02-10 (B22f210v) CC m1985-09-07 Eliane
St-Laurent, SAM

Donald-Etienne (Adrien & M.Aimée Paquet)n19-
46-02-13(B18f30)d1969-10-12(S38f57)(23ans)SAM

Donat (Ernest & Olivine Servant) n1924-02-23
(B8f111) SAM m1947-12-13 Yvette Marceau, Mtl

Noëlla-Dorothee (Jean-Ls & Eva Langlois) n
192912-22 (B95f58) m1949-05-03 (M2f177) Eugè-
ne L'Italien (Edmond & Eugénie Leclerc) SAM

Edmond (Octave & Marguerite Dugas) n1892-01-
24 (B9f115) d1896-01-26 (S3f219) (4ans) SAM

Edouard (Esdras & Nancy Pelletier) n1902-12-
12 (B97f121) d1973-03-02 (S8f392) (70ans) SAM

Adélard-Edouard (Luc & Appoline Deroy) n1925-
03-05 (B21f119v) m1955-12-29 (M31f9v) Renée-
Jeanne Fournier (Olivier & Amanda Paquet) CC

Edouardine (Moïse & Géraldine Chrétien)n1939-
09-25 (B31f40v) m1958-06-07 (M1f47) Emmanuel
Pelletier (Uldéric & Amanda Bouchard) SOA 2è
m1985-07-20(M13f167) Louis-Marie Fortin (Hen-
ri & Eugénie Boucher, Sept-Iles) CC

MICHAUD

Elie (Esdras & Elisabeth Pelletier) n1894-04-11 (B26f166v) m1916-11-27 (M18f194) Antoinette

Dugas (Philippa & Victorid Couillard) SAM 2e m.
Corinne Gagné d1973-05-07 (S3f85) (79ans) LC

Elisabeth (ép. Raphaël Tanguay) d1915-08-20 (S30f150) (75ans) SAM

Elzéar (Urbain & Odile Lamarre) n1903-06-28 (B42f106v) d1903-07-03 (S15f107) (6jrs) CC

Eméline (Emilien & Eugénie Fournier) n1945-08-27 (B102f3v) SAM m1970-10-22 (M33f110) Gilles Roy (Arsène & Estelle Ducasse) CC

Emile (Ernest & Sara Pelletier) n1905-10-21 (B118f212) SAM m1928-08-28 Iréna-Alberta Bacon, Shelter-Bay

Emilie (Ernest & Sara Pelletier) n1895-01-28 (B6f188v) SAM

Emilien (Luc & Appoline Deroy) n1917-08-06 (B54f187v) m1943-08-30 (M18f68v) Eugénie Fournier (Patrice & Anna Pelletier) CC

Ernest (Joseph & Virginie Tanguay) n1871-02-25 (B11f47) m1895-04-10 (M11f142v) Sara Pelletier (Isidore & Rosalie Cloutier) d1951-01-12 (S3f252) (79ans) SAM

Ernest (Moïse & Géraldine Chrétien) n1945-11-16 (B108f130v) CC m1973-08-25 Céline Shoienks, St-Julien Eymard

Ernestine (Ernest & Sara Pelletier) n1894-01-15 (B5f158) d1894-01-22 (S8f160v) (7jrs) SAM

Esdras (Ls & Henriette Picard) m1891-11-24 (M11f112) Elisabeth Pelletier (vve Jean St-Pierre) d1942-11-14 (s40f187) (88ans) SAM

MICHAUD

Blanche-Esther (Alfred & M. Anne Paquet) n1906-04-13 (B38f226v) SAM m1937-07-17 Rémi Gagné, St-Georges-de-Dorchester

Esther (Léandre & Estelle St-Pierre) n1949-12-28 (B140f16v) CC m1976-01-23 Richard Dunn, N.-D.-du-Bois-Franc

Etienne (Joseph & Mathilde Jacques) m1895-01-15 (M7f201v) Rose-Anna St-Laurent (Jérôme & Agnès St-Pierre) SAM 2è m1910-08-29 (M7f47) Antoinette Fournier (vve Joseph Lemieux) d 1952-08-02 (S12f115v) (80ans) CC

Etienne (Roland & Cécile Isabelle) n1953-08-09 (B75f149v) CC m1976-09-18 Ginette Charest, St-Ambroise-de-Loreteville

Eugène (Urbain & Odile Lamarre) n1895-02-25 (B17f20) m1915-07-20 (M9f142v) Aline St-Louis (J. & Marie Desrosiers) CC 2è m1965-09-04 Jeanne Côté, SOA d1980-11-28 (S17f220) (85ans) CC

Eugénie (Joseph & Virginie Tanguay) m1905-06-21 (M10f201v) Emile St-Laurent (Georges & Fébronie Morin) SAM

Eugénie-Yvonne (Octave & Marguerite Dugas) n 1900-01-09 (B2f53) SAM

Eugénie (Ernest & Sara Pelletier) n1904-06-09 (B65f164) m1927-07-11 (M8f99) Alexandre Gagnon (Joseph & Louise-Anna Bernier) d1970-11-30 (S9f160v) (66ans) SM

Eustache (Urbain & Odile Lamarre) n1904-10-15 (B53f135v) m1925-02-23 (M2f119) Estelle Landry (Félix & Elisa St-Louis) 2è m1966-12-26 (M30f326) Luce Bouchard (vve Nazaire Bernier) CC

Eustache-Raynald (Eustache & Estelle Landry) n1928-02-18 (B18f193v) d1929-04-09 (S19f228v) (13ms) CC

MICHAUD

Eva-Mai (Jean-Louis & Eva-Langlois) n1932-05-02 (B29f129) Religieuse St-Rosaire 1955 SAM

Eveline (Zénon & Yvonne Dugas) n1924-10-04 (B60f109v) CC m1944-07-19 (M5f94v) Roland Lemieux (Joséphat & Maria Girard) SOA d1966-04-14 (S9f307) (41ans) CC

Fébronie (Louis & Henriette Picard) m1870-08-15 (M7:38) Chrystophe Servant (Jean & Rose Vion) d.1917-11-09 (S28f213v) (65ans) SAM

Eugène-Félicien (Eustache & Estelle Landry) n 1930-11-13(B103f18v);m1949-12-29(M35f17)Elisabeth St-Pierre (Philippe & Laura Gendron) CC

Elisabeth-Félicité(Eustache & Estelle Landry) n1927-01-12 (B2f163v) m1950-09-05 (M14f40v) Hilaire Landry (Guillaume & Anne-M. Soucy) CC

Fernand (Wilfrid & Léonie Dionne) n1937-10-23 (B74f167) CC

Franceline (Roger & Jeanne-d'Arc Pelletier) n 1958-06-18 (B16f48) SOA

Francis-Eric (Jean & Nicole Brassard) n1978-09-04 (B34f99) CC

François-Régis (Urbain & Odile Lamarre)n1907-06-16 (B36f188) d1907-06-19 (S34f188)(4jrs)CC

François-Xavier (Joseph & Anna Pelletier) n 1870-11-03 (B..f35) ML

Gabrielle (Joseph & Olivine Servant) n1918-05-26 (B50f229) SAM

Gaston (Léo & Yvonne Pelletier) n1950-04-01 (B46f213v) SAM

Alfred-Gaudiose (Wilfrid & Léonie Dionne) n 1924-04-07 (B19f97v) d1925-04-16 (S7f121v) (1an) CC

GENEALOGIE DES MICHAUD 1ère lignée

1ère lignée m1824 Pontenay-le-Comte Fr. Marie Train

2ème lignée m1867-10-02 Châteaun-Richer Marie Asselin

3ème lignée m1703-02-20 Ste-F. de l'Orléans Catherine Dionne

GENEALOGIE DES MICHAUD 2è lignée

9è= Ernest m1894-04-10 Ste-Anne-des-Monts Sarah Pelletier

10è= Adrien, Adrienne, Adélaïde, Ernest, Alvina, Apoline, Emile, Emélie,
Ernestine, Eugénie, Geneviève, Jean-Louis, Joseph, Marie, Robertine.

=====

GENEALOGIE DES MICHAUD 3è lignée

10è= Jean-Louis m1922-09-22 Ste-Anne-des-Monts Blanche-Eva Langlois

11è= Nathalie, Matheldée, Dorothée, Eva-May, Laure-Aimée, Aglaé, Michel.

Recherchistes: Aimé Samson, R.S.R. & Bérard Michaud

GENEALOGIE DES MICHAUD 1ère lignée

1è=	████████ Antoine	m1624	Fontenay-le-Conte Fr.	Marie Train
2è=	████████ Pierre	m1667-10-02	Château-Richer	Marie Asselin
3è=	████████ François	m1702-05-30	Ste-F. Ile d'Orléans	Catherine Dionne
4è=	████████ Joseph	m1739-04-17	Kamouraska	Marguerite Deslauriers-Cordeau
5è=	Antoine	m1779-08-16	Trois-Pistoles	Angélique Leblond
6è=	████████ Jean-Bte	m1812-01-20	Trois-Pistoles	Josephte Morency
7è=	████████ Jean-Bte	m1838-11-13	Trois-Pistoles	Hermine Bernier
8è=	████████ Joseph	m1861-11-26	Ste-Anne-des-Monts	Virginie Tanguay
9è=	████████ Ernest	m1894-04-10	Ste-Anne-des-Monts	Sarah Pelletier
10è=	████████ Adrien	m1931-07-01	Ste-Anne-des-Monts	M.Aimée Paquet
11è=	████████ Arthur	m1966-09-03	Ste-Anne-des-Monts	Ghislaine Synnett
12è=	████████ Rémi	m1976-02-04	Ste-Anne-des-Monts	

=====

Les chansons de GILBERT MARIN l'Echourie

- Le bouquet. Coll. Barbeau, no.2038
L'amant fidèle. no.2039
Le passage du bois. no.2040
La bergère infidèle et son berger no.2041
Le débauché refusé. no.2042
Nous voilà tous mis à table. no.2044
L'hirondelle messagère des amours. no.2045
La fille au cresson. no.2048

(Tiré des archives du Musée Nat. du Canada)

GENEALOGIE DES MICHAUD 4^e lignée

4 ^e =	Joseph	m1739-04-07	Kamouraska	Marguerite Deslauriers- (Cordeau)
5 ^e =	Jean-Frs	m1779-08-23	Kamouraska	Pélagie Moreau
6 ^e =	François	m1810-01-08	Kamouraska	Brigitte Fournier
7 ^e =	Etienne	m1857-01-12	St-Octave-de-Mat.	Mathilde Jacques
8 ^e =	Etienne	1- m1895-07-15 2- m1910-08-29	Ste-Anne-des-Monts Cap-Chat	Rose-Anna St-Laurent Antoinette Fournier
9 ^e =	Motse	m1927-08-17	Cap-Chat	Géraldine Chrétien
10 ^e =	Roland	m1946-08-21	Cap-Chat	Cécile Isabelle
11 ^e =	Etienne	m1976-09-18	Loretteville	Ginette Charest
12 ^e =	David	n1978-12-10	Val-Bélair	

MICHAUD

Gemma (Wilfrid & Léonie Dionne) n1929-03-23
(B29f227v) CC m1955-10-05 Raymond Synnett,
St-Jérôme Matane

Emma-Geneviève (Ernest & Sara Pelletier) n
1902-09-15 (B69f112) SAM m1927-07-05 (M..f88)
Emile-Yvon Therrien (Alfred & Amanda Dugas)ML

Geneviève (Lionel & Lucette Létourneau)n1978-
01-09 (B5f64) CC

Clara-Geneviève (Claude & Gladys Davis)n1981-
04-17 (B30f261) CC

Georges (Esdras & Elisabeth Pelletier) n1907-
03-02 (B25f253) SAM m1942-05-02 Yvonne Gagné,
Notre-Dame-de-Québec

Georges-Henri (Joseph & Olivine Servant) n
1923-01-26 (B8f68v) SAM

Roland-Gérald (Gérard & Mignonne Moreau) n
1958-01-15 (B3f147) m1979-09-09 (M2f138) Car-
mella Langlais (Roland & Gabrielle Lavoie) LC

Géraldine (Urbain & Odile Lamarre) n1909-11-
20 (B66f34v) d1909-11-22 (S27f35) (3jrs) CC

Géraldine (Joseph & Philomène Deschênes) n
1917-01-24 (B4f197v) m1943-07-17 (M6f208)
Hormidas Mimeault (Alfred & Alma Vallée) SAM

Elie-Gérard (Elie & Antoinette Dugas) n1918-
07-08 (B57f232) SAM m1952-04-23 Mignonne Mo-
reau, Despinassy Abitibi

Gérard-Raymond (Roland & Cécile Isabel)n1952-
07-16 (B87f113v) CC

Aurèle-Germain (Aurèle & Marthe Chrétien) n
1951-05-19 (B18f169v) SOA m1978-09-02 Sylvie
Groleau, Laprairie

MICHAUD

Germaine (Etienne & Antoinette Fournier) n
1915-03-02 (B11f131) d1915-08-25 (S22f145)



Germaine-Amandine (Joseph & Philomène Des-
chênes) n1920-04-15 (B29f278) m1939-12-28
(M25f66v) Roch St-Laurent (Gustave & Emilie
Deschênes) SAM

Marguerite-Gertrude (Joseph & Philomène Des-
chênes) n1913-07-29 (B95f83v) d1914-11-05
(S42f122v) (15ms) SAM

Gertrude (Moïse & Géraldine Chrétien) n1941-
02-22 (B16f4v) m1965-08-21 (M14f293) Jacques
Deschênes (Ls-de-Gonzague & Elise Normand) CC

Ghislaine (Zénon & Yvonne Dugas) n1931-02-14
(B14f25) CC

Gilda (Emilien & Eugénie Fournier) n1947-03-
22 (B57f85) SAM m1969-09-06 (M17f40) Théodule
Lévesque (Valmont & Gabrielle Lévesque) CC

Gilles (Wilfrid & Lèda Lévesque) m1955-09-19
(M17f192v) Gisèle St-Laurent (Adélard & Yvon-
ne Lafontaine) SAM

Gino (Maurice & Lucienne St-Pierre) n1957-09-
29 (B128f79) CC

Gisèle (Odilon & Juliette Isabelle) n1929-03-
26 (B30f227v) d1930-04-18 (S13f7) (13ms) CC

Gisèle (Odilon & Juliette Isabelle) n1935-09-
21 (B80f124) m1958-09-13 (M17f103) Victorien
Bernier (Ferdinand & Yvonne Bernatchez) CC

Gisèle (Léonard & Blanche Isabelle) n1946-11-
11 (B126f167v) CC m1967-12-02 Gaston Lessard,
Gagnonville

MICHAUD

M.Lise-Guyllaine (Cyrille & Eugénie Roy)n1956-07-08 (B81f27v) CC

Hélène (ép.Pascal Sirois) d1882-03-10 (S4 f174v) (85ans) SAM

Hélène (Léandre & Estelle St-Pierre)n1947-03-08 (B46f83) CC m1965-07-24 Clément d'Anjou, N.-D.-de-Ville-d'Anjou

Hélène (Roland & Cécile Isabelle)n1949-11-11 (B121f12) m1974-07-26 (M23f340) Jean-Eudes St-Pierre (Omer & Véronique Sergerie) CC

Berthe-Hélène (Gilles & Gisèle St-Laurent) n 1959-09-19 (B122f97v) SAM

Henri (Alfred & M.Anne Paquet) n1914-11-17 (B13f123v) SAM m1964-01-18 Rachel Langlois, St-Jacques Mtl

Henri (Elie & Antoinette Dugas) n1917-02-05 (B5f197v) d..enr1917-05-25 (S6f201v) (3ms)SAM

Henri (Charles-H. & Régina Desrosiers, Ste-Rose-du-Dégelis) m1971-07-03 (M12f209) Lise Deroy (Achille & Blanche Marin) SAM

Marielle-Huquette (Odilon & Juliette Isabel) n1933-03-05(B14f66v) m1953-06-20(M10f144v)Roland Vallée (Frs-Xavier & Azilda Sergerie) CC

Ida (Luc & Malvina Deroy) d1907-06-14 (S32 f187v) (2ms) CC

Irénée (Napoléon & Jeanne Pelletier) n1926-01-27 (B9f187) SAM m1958-04-19 Lorraine Vignault, St-Joseph Sept-Iles

Isabelle (Adrien & M.Aimée Paquet) n1937-03-09 (B21f258v) m1961-06-24 (M7f177) René-Léo Côté (Emery & Germaine Plouffe, St-Michel)SAM

MICHAUD

Isabelle (Odilon & Juliette Isabel) n1944-08-30 (B22f96) SOA

Isabelle (Normand & Mariette St-Gelais)n1961-05-09 (B15f77) SOA

Jackie-Alain (Jean & Nicole Brassard) n1976-10-08 (B52f495) CC

Jason-Romain (Romain & Francine Dumas) n1977-10-23 (B36f48) CC

Jean (ép.Mérance Bernier) d1860-02-16 (S1f3) (55ans) SAM

Jean (Eustache & Estelle Landry) d1932-03-28 (S5f50) (95ans) CC

Jean-Clément (Roch & M.Jeanne Fournier) n 1949-03-28 (B24f234v) CC

Jean (Raymond & Madeleine Gendron) n1961-02-07 (B4f74v) SOA

Jean-d'Arc (Roger & Jeanne-d'Arc Pelletier) n 1957-05-09 (B16f37v) SOA

Jacques-J.-Jean-Berchmans (Eustache & Estelle Landry) n1937-10-06 (B22f18) SOA m1966-04-10 (M3f306v) Cécile Sergerie (Léo & Emérilda Therrien) CC

Jean-Claude (Eustache & Estelle Landry)n1932-03-19 (B30f50) CC

Jean-Claude (Léonard & Blanche Isabelle) n 1944-03-21 (B31f81) CC m1966-05-07 Oviette St-Gelais, SPA

Jean-Claude (Aurèle & Marthe Chrétien) n1957-04-05 (B11f36v) SOA m1980-09-06 Marlaine Ouellet, M.-Immaculée Sept-Iles

MICHAUD

Jean-Guy (Auguste & Cécile Dionne) n1943-11-09 (B76f72) m1971-12-30 (M34f174) Raymonde Sylvestre (Vincent & Blandine Paquet) CC

Jean-Guy (Léon & Clara Dugas) n1945-03-23(B12 fi02v) SOA m1972-06-03 Marielle Robidoux, St-René-Goupil Mtl

Louis dit Jean-Louis (Ernest & Sara Pelletier n1899-03-11 (B13f33) m1922-09-22 (M9f57) M.Blanche-Eva Langlois (Octave & Amanda Fournier) d1954-01-13 (S4f88v) (56ans) SAM

Jean-Marc (Alphée & Emilie Pelletier) n1930-01-27 (B13f64v) SAM m1956-05-19 Liette Thibault, St-Jérôme Mat.

Jean-Marc (Odilon & Juliette Isabel) n1930-05-21 (B56f9v) m1955-07-02 (M9f225v) Anne-Marie Sergerie (Albert & Alice Létourneau) CC

Jean-Marie (Joseph & Olivine Servant) n1925-1-14 (B101f179v) SAM m1950-12-16 Yvette Gravel, T.-St-Sacrement Lachine

Jean-Paul (Auguste & Cécile Dionne) n1948-07-12 (B83f214) CC m1971-08-28 Emérentienne Otis, St-Sacrement Hauterive

Jean-Paul (Adrien & M.Aimée Paquet) n1933-05-12 (B39f158) SAM m1970-11-14 (M20f126v) Marie Soucy (Ephrem & Adélaïde Dugas) T

Jean-Pierre (Georges & Gabrielle Thibault) n1972-06-18 (B57f315) SAM

Jeanne (Ernest & Olivine Servant) n1927-06-29 (B50f235) SAM m1946-12-28 Jean-Paul Dufresne, St-Irénée Mtl

Jeanne-Carmen (Gérard & Jeanne Chénard)n1942-05-30 (B12f26v) MS m1964-10-10 Gilbert Ruel, St-Philippe-de-Néri

MICHAUD

Jeanne-d'Arc (Eugène & Alice St-Louis) n1918-02-12 (B15f199v) CC m1939-08-02(M6f38) Albert

ROY (Antoine & Rose Anna Ouellet) SOA

Jeannine (Elie & Corinne Gagné) m1944-08-02 (M2f80) Léonce Côté (Numa & Lèda Tremblay) LC

Jeannine (Léon & Clara Dugas) n1931-01-18(B32 f27v) m1956-09-01 (M25f36v) Aurélien Soucy (Joseph & Alice Sergerie) CC

Cyrille-Jocelyn (Cyrille & Eugénie Roy)n1954-12-18(B142f205) CC m1974-12-27 Francine Fournier, St-Georges Baie-Comeau

Jocelyne (Félicien & Elisabeth St-Pierre) n 1955-03-18 (B36f213v) CC m1978-06-24 Luc Trives, Ste-Thérèse-de-Blainville

Anne-Jocelyne (Gilles & Gisèle St-Laurent) n 1964-07-25 (B84f64) SAM

Lise-Johanne (Cyrille & Eugénie Roy) n1958-12-02 (B112f109) CC

Colette-Josée (Sébastien & Dolorès Servant) n1959-05-04 (B27f243) T

Josée-Line (Philippe & Jacqueline Soucy) n 1963-09-17 (B31f113v) SM

Josée (Roger & Gisèle Boucher) n1969-06-16 (B23f19) CC

Joseph (Jean-Bte & Emérence Bernier) m1861-11-26 (M11f28v) Virginie Tanguay (Raphaël & Thérèse Bouffard) d1880-04-23 (S13f129v) (37ans) SAM

Joseph (Louis & Henriette Picard) m1869-07-12 (M..f20) Anna Pelletier (Germain & Marie Bauze) ML d1882-10-31 (S28f188v) (35ans) SAM

MICHAUD

Joseph (Joseph & Anna Pelletier) n1870-11-03
(B...f36) ML

Joseph-Octave (Octave & Marguerite Dugas) n
1885-03-02 (B11f268v) m1906-07-24 (M12f235v)
Philomène Deschênes (Alphonse & Adèle Larou-
che) 2è m1951-07-07 (M9f270) Eugénie Lefran-
çois (vve Adolphe Dugas) d1962-12-29(S35f255)
(77ans) SAM

Joseph-Ernest (Joseph & Philomène Deschênes)
n1909-09-04 (B95f336) m1935-05-08 (M3f207v)
M.Laure Dion (Adélard & Esther Lévesque) d
1958-07-08 (S19f44) (47ans) SAM

Joseph-Ernest (Ernest & Sara Pelletier)n1896-
06-21 (B33f230) SAM m1917-01-22 (M2f2v) Oli-
vine Servant (Auguste & M.Anne Blanchet) T

Josette (Roger & Thérèse Henley) n1950-11-11
(B120f47) CC

Jude (Roland & Cécile Isabelle) n1957-08-26
(B112f75) m1979-09-01 (M27f155) Hélène Pel-
letier (Clovis & Edwidge Sylvestre) CC

Jules-Gilles (Auguste & Cécile Dionne, Haute-
rive) n1951-01-13 (B6f53) CC m1973-06-30 (M16
f421) Lise Tanguay (Alfred & Rita Paquet) SAM

M.Lourdes dite Katie (Edouard & Renée-Jeanne
Fournier) n1956-11-07 (B132f44v) m1980-07-04
(M9f195) Yvan Sergerie (Adrien & Victoria
Tardif) CC

Kathie (Henri & Lise Deroy) n1972-11-22
(B1f381) SAM

Laure-Aimée (Jean-Ls & Eva Langlois) n1935-
09-07 (B76f219) m1962-08-18 (M22f236v) Jean-
Bell Breton (Jules & Armandine Lévesque) d
1978-06-23 (S19f428) (42ans) SAM

MICHAUD

Laurence (Léon & Clara Dugas) n1950-02-02
(B5f157) SOA m1971-08-21 Lauréat Côte, St-



Laurent (Auguste & Cécile Dionne) n1953-04-30
(B43f138) CC

Lorenza (Etienne & Antoinette Fournier) n1920-
02-18 (B15f3v) m1940-08-14 (M29f237v) Adal-
bert Landry (Félix & Elisabeth St-Louis) CC

Laurie (Roch & M. Jeanne Fournier) n1965-02-13
(B13f279v) m1986-08-15 Francis Provost CC

Lionel-Léandre (Luc & Appoline Deroy) n1921-
05-22 (B44f30v) m1945-06-13 (M10f117v) Estel-
le St-Pierre (Uldéric & Sophie Hamilton) CC

Léon (Luc & Malvina Deroy) n1900-11-12 (B61
f53) m1928-07-11 (M12f207v) Clara Dugas (Ls &
Elméria Laflamme) CC

Léon (Joseph & Philomène Deschênes) n1922-02-
12 (B2f38) m1945-12-29 (M37f24) Yvonne Pelle-
tier (Chs-Edouard & Adélaïde St-Louis) SAM

Wilfrid-Lionel dit Léonard (Wilfrid & Léonie
Dionne) n1922-11-24 (B78f64) CC m1943-07-21
(M5f83v) Blanche Isabel (Emile & Blandine
Dumont) SOA

Léonard (Léon & Clara Dugas) n1929-05-08
(B49f231v) CC

Léonidas (Wilfrid & Léonie Dionne) n1925-06-
02 (B50f124v) d1927-02-20 (S5f165) (20ms) CC

Linda (Roch & Réjeanne Fournier) n1956-05-16
(B60f21) CC

André-Lionel (Léandre & Estelle St-Pierre) n
1951-11-16 (B135f90) m1976-04-23 (M5f445) Lucet-
te Létourneau (Antoine & Noëlline Pelletier) CC

MICHAUD

Lise-Micheline (Félicien & Elisabeth St-Pierre) n1952-03-03 (B35f100) d1952-04-18(S4f104) (lms) CC

Lorenzo (Arthur & Ghislaine Synnett) n1975-01-07 (B5f105) SAM

Louis (vvf Henriette Picard) d1894-11-07 (S60f184) (90ans) SAM

Louis-Marie (Adrien & M.Aimée Paquet) n1934-10-31(B87f194v) d1935-09-15(S34f220)(10ms)SAM

Louis-Octave (Léon & Clara Dugas) n1934-08-22 (B70f97) d1960-05-07 (S17f146v) (25ans) CC

Louise-Sylvie (Gilles & Gisèle St-Laurent) n 1961-06-14 (B89f181) SAM

M.Louise (Claude & Victoire St-Pierre) n1961-08-16 (B57f180) m1985-06-28 (M7f161) Serge Gaudreau (Jean-Marie & Juliette Landry) CC

Louise (Raymond & Madeleine Gendron) n1964-03-24 (B22f256v) CC

Luc (Alfred & Céline Chrétien) n1877-09-05 (B60f80v) CC m1899-09-12 (M11f45v) Malvina Deroy (Achille & Léa Vallée) SAM 2è m1915-04-12 (M3f134) Appoline Deroy (Achille & Léa Vallée) d1955-01-02 (S1f207v) (77ans) CC

Aline-Lucette (Yvon & Armande Therrien)n1938-11-20 (B115f20) SAM m1962-10-25 Gaétan Lévesque, St-Jérôme Matane

Lucie (Léandre & Estelle St-Pierre) n1953-04-18 (B39f136v) CC m1981-03-20 Guy Leblanc, St-Urbain Chomedý

Lucie (Léonard & Blanche Isabel) n1953-06-29 (B63f145v) m1979-06-14 (M6f130) Gerald Sergerie (Adrien & Victoria Tardif) CC

MICHAUD

Lucien (Jean-Bte & M.Anne Lizotte, St-Cléophas) m1960-01-07 (M1f254v) Thérèse Dupuis



Madeleine-Gracieuse (Léon & Clara Dugas) n 1940-02-13 (B5f45v) SOA m1965-06-12 Pierrot Tremblay, St-Albert-le-Grand Mtl

Marc-Marcien (Eustache & Estelle Landry) n 1947-05-12 (B44f179v) m1979-07-14 (M13f139) France Labonté (Albert & Madeleine Brisebois, Baie-Comeau) CC

Louis-Marcel (Zénon & Yvonne Dugas) n1929-01-14 (B10f222v) CC

Marcelline (Esdras & Elisabeth Pelletier) n 1892-04-05 (B25f119v) SAM

Marco (Normand & Marguerite Bernier) n1972-03-13 (B15f186) CC

Maria (Etienne & Rosanna St-Laurent) m1925-11-18 (M17f135v) Albert Chénard (Joseph & Adèle Miville) CC

Marie (ép. Jérôme Lemieux) d1884-11-19 (S31 f261) (48ans) SAM

Marie (Alfred & Céline Chrétien, SAM) m1897-06-22 (M9f52) Jean-Bte Pelletier (Isidore & Rosalie Cloutier) CC d1920-02-29 (S6f272v) (41ans) SAM

Marie (Octave & Marguerite Dugas) d1904-02-22 (S8f156) (10ans) SAM

Marie (Ernest & Sara Pelletier) d1907-09-13 (S29f272v) (12ans) SAM

Marie-Anne (Esdras & Elisabeth Pelletier) n 1900-07-06 (B48f62) m1920-07-20 (M8f282v) Omer Lèvesque (Georges & Elisabeth Marin) SAM

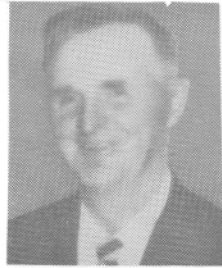

Michaud Adrien
 ép. M. Aimée Paquet
 d1974-02-09 A64
 SAM



Michaud Berchmans
 ép. Cécile Sergerie
 d1986-03-11 A48
 CC



Michaud Albertine
 ép. Albert Beaulieu
 d1978-11-11 A78
 SAM



Michaud Donald
 f. M. Mme Adrien Michaud
 d1969-10-12 A23
 SAM



Michaud Appoline
 ép. François Paquet
 d1983-02-02 A81
 SAM



Michaud Ernest
 ép. Sara Pelletier
 d1951-01-12 A79
 SAM

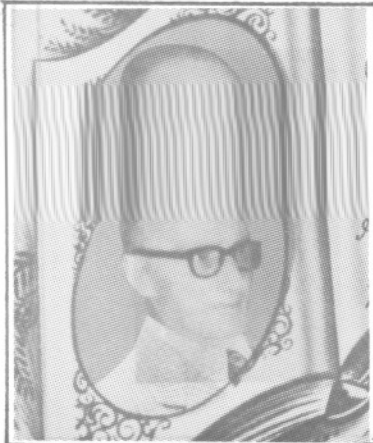

Mimeault Antoine
ép. Charles Fournier
d1975-08-03 A94
SAM

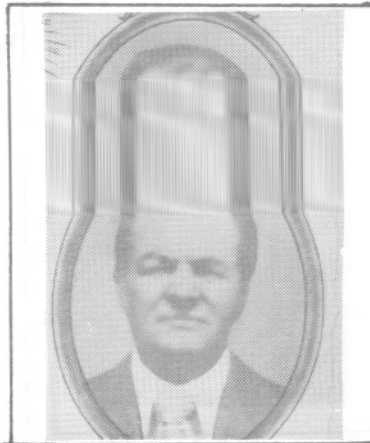

Mimeault Augustin
ép. Julie Lapointe
d1974-09-12 A78
ML



Mimeault Antonio
ép. Julienne Robinson
d1989-09-04 A74
SAM



Mimeault Cécile
f. Philippe
d1944-04-03 A21
ML



Mimeault Arthur
f. Joseph
d1920-09-23 A21
ML

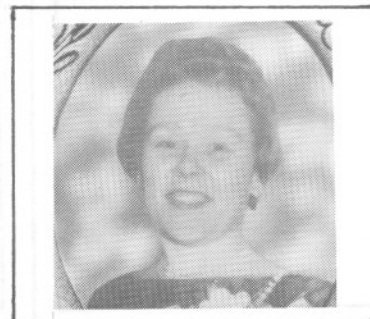

Mimeault Cécile
ép. Lucien Boucher
d1978-05-29 A51
SAM

MICHAUD

Marie-Anne-Alvina (Joseph & Virginie Tanguay)
n1877-02-25 (B20f45v) SAM m1939-11-20 Phidyme
Tremblay, Ste-Anne-de-Portneuf

Marie-Anne (Alfred & M. Anna Paquet) n1908-03-
29 (B37f288) d1911-04-10 (B19f10v) (3ans) SAM

Marie-Anne (Joseph & Virginie Tanguay) n1879-
02-27 (B19f115) CC

Marie-Anne (Raynold & Gaétane Bouchard)n1979-
04-19 (24f125) CC

Yvan-Mario (Maurice & Lucienne St-Pierre) n
1952-09-23 (B115f120v) CC m1973-05-05 Nicole
Royer, St-Jean-Vianney Châteauguay

Marthe (Joseph & Olivine Servant) n1921-05-23
(B46f16) SAM

Martial (Roger & Jeanne-d'Arc Pelletier) n
1956-03-21 (B17f26v) SOA m1976-07-02 (M12
f230) Linda Lemieux (Bertrand & Thérèse Ri-
chard) SAM

Mathieu-Charles (Henri & Lise Deroy) n1976-
08-22 (B75f275) SAM

Mathilda dite Matheldée (Jean-Louis & Eva
Langlois) n1923-08-31 (B61f94v) m1951-10-11
(M17f283) Georges-David L'Italien (Edmond &
Eugénie Leclerc) SAM

Mathilde (ép. Paul Côté) d1916-08-25 (S17f267)
(85ans) CC

Mathilde (Louis & Henriette Picard) d1934-07-
31 (S21f189v) (80ans) SAM

Martin (Raymond & Madeleine Gendron) n1962-
05-25 (B11f87v) SOA

MICHAUD

Germaine-Martine (Aurèle & Marthe Chrétien) n
1960-12-01 (B27f72v) SOA

Maurice (Wilfrid & Léonie Dionne) n1927-07-07
(B56f175) m1951-05-09 (M1f63v) Lucienne St-
Pierre (Philippe & Aurore Gendron) CC

Maryse (Jean-Claude & Victoire St-Pierre) n
1958-03-23 (B36f91) m1979-08-03 (M19f145)
Alain Landry (Louis-Conrad & Bernadette Ser-
gerie) CC

Mélissa-Cynthia (Jocelyn & Francine Fournier)
n1979-03-10 (B17f120) CC

Jean-Michel (Jean-Louis & Eva Langlois)n1949-
10-09 (B2ff142v) SAM m1973-07-06(M13f268) Ju-
lienne Pelletier(Léonard & Lina Gaudreault)CC

Jules-Michel (Félicien & Elisabeth St-Pierre)
n1951-03-04 (B32f58v) CC

Michel (Cyrille & Eugénie Roy) n1952-05-23
(B73f109) CC

Michel-Reno (Aurèle & Marthe Chrétien) n1959-
03-01(B6f57v)SOA m1980-07-05 Johanne McSween,
Christ-Roi La Prairie

Michel (Jean-Claude & Victoire St-Pierre) n
1959-03-19 (B39f118) m1984-06-23 (M2f144)
Linda Lemieux (Viateur & Carmen Vallée) CC

Moïse (Etienne & Rose-Anna St-Laurent) m1927-
08-17 (M9f177v) Géraldine Chrétien (Ernest &
Rose-Anna Pelchat) d1974-04-08 (S10f314) (73
ans) CC

Jeanne-Monette (Chs-Auguste & Cécile Dionne)
n1945-06-12 (B62f117v) CC m1972-08-19 Jacques
Otis, St-Sacrement Hauterive

MICHAUD

Anne-Marie-Monique (Edouard & Joséphine Dumais) m1941-08-02 (M4f19) Robert-Léo Chénard (André & M.Louise Charest) MS

Monique-Lucie-Rachel (Léo & Rosanna Belzile_ n1947-06-14 (B17f63) SCL m1967-07-22 Benoit Jalbert, St-Agnès Rim.

Suzanne-Monique (Gilles & Gisèle St-Laurent) n1956-05-03 (B71f226) SAM

Monique (Daniel & Thérèse Dumont) n1959-01-10 (B10f113) CC

Nancy-Julie (Michel & Julienne Pelletier) n 1978-01-27 (B31f413) SAM

Napoléon (Léon & Octavie Marquis) m1921-08-10 (M18f27v) M.Jeanne-Eugénie Pelletier (André & Rébecca Ouellet) SAM

Natacha (Arthur & Ghislaine Synnett) n1970-07-28 (B54f130) SAM

Nathalie (Claude & Victoire St-Pierre) n1967-10-20 (B55f351) CC

Nathalie (Cyrille & Eugénie Roy) n1969-10-17 (B53f50) CC

Nelson (Claude & Victoire St-Pierre) d1976-09-24 (S25f489) (20ans) CC

Géraldine-Nicole (Eustache & Estelle Landry) n1941-02-25 (B4f57v) SOA m1963-06-15 (M8f232) Raynald Deroy (Ls-Philippe & Yvonne Paquet)CC

Nicole (Léon & Clara Dugas) n1944-02-11 (B3 f90) SOA m1967-09-09 Laurent Fortin, St-René-Goupil Mtl

Nicole (Daniel & Thérèse Dumont) n1964-11-18 (B77f273v) CC

MICHAUD

Noëlla-Clothilde (Eugène & Alice St-Louis) n
1931-10-07(B100f40)d1934-04-29(S4f89)(2ans)CC

Norbert (Alfred & Céline Chrétien) n1875-06-
01 (B35f34) d1907-04-18 (S19f185) (32ans) CC

Rodolphe-Normand (Moïse & Géraldine Chrétien)
n1937-12-30 (B1f148) CC m1960-06-25 Mariette
St-Gelais, St-Paulin

Normand (Odilon & Juliette Isabel) n1938-07-
09 (B24f26) SOA m1966-10-22 (M27f322) Margue-
rite Bernier (Nazaire & M.Luce Bouchard) CC

Normand (Adrien & M.Aimée Paquet) n1943-03-03
(B15f195v) m1967-03-27 (M3f308) Jeanne-d'Arc
Leclerc (Omer & Odile Vallée, RC) SAM

Octave (Louis & Henriette Picard)m1884-04-22
(M10f243v) Marguerite Dugas (Pierre & Eléono-
re Lafontaine) d1902-02-1(S3f100v) (43ans)SAM

Octave (Octave & Marguerite Dugas) n1902-06-
20 (B47f106) SAM

Octave-Odilon (Esdras & Elisabeth Pelletier)
n1896-09-01 (B53f236)d1905-10-19 (S38f211v)
(9ans) SAM

Odilon (Luc & Malvina Deroy) n1903-10-13 (B74
f114v) m1928-06-20 (M11f205v) Juliette Isabel
(Herménégilde & Odile Roy) CC

Olivette (vve Honoré L'Italien) d1897-07-04
(S16f260v) 75ans) SAM

Patrice (Raynold & Gaétane Bouchard) n1980-
11-01 (B49f222) CC

Paul-Auguste (Ernest & Olivine Servant)n1929-
04-24 (B39f39) SAM

MICHAUD

Paul (Gérard & Mignonne Moreau)n..d1960-01-26
(B3 S2f213v) LC

Paul-Emile (Adrien & M.Aimée Paquet) n1947-
08-28 (B151f109) SAM

Peggy-Shéba (Serge & Eveline Michaud) n1983-
01-22 (B14f3227) CC

Pierre (Octave & Marguerite Dugas) n1896-06-
28 (B35f230v) SAM

Pierrot (Léonard & Blanche Isabel) n1957-05-
31 (B76f64v) CC m1979-08-04 Sonia Gagné, St-
Sacrement Hauterive

Rachel (Eugène & Alice St-Louis) n1925-07-05
(B59f125v) CC m1945-08-16 (M6f107) Jules Ray-
mond (Michel & M.Anne Fraser) SOA

Rachel (Eustache & Esther Landry) n1925-12-16
(B98f136) m1956-08-25 (M20f34v) Roger Paren-
teau (Onésime & Gratia Plante, St-Pierre-de-
Drummond) CC

Raphaël (ép.Basilice Lagacé) d1875-10-13 (S19
f42) (45ans) CC

Raymond (Moïse & Géraldine Chrétien) n1935-
02-26 (B17f108) CC m1958-06-07 (M2f47) Made-
leine Gendron (Philippe & Imelda Isabel) SOA

Raymond (Yvon & Armande Therrien) n1942-10-20
(B22f24) SCL

Raymond (Léonard & Blanche Isabelle)n1955-11-
07 (B136f4) CC m1975-06-28 Raymonde Gendron,
Baie-Comeau

Raymonde-Eva (Zénon & Yvonne Dugas) n1937-02-
14 (B5f13) SOA m1961-05-23 (M5f171v) Réjean
Lévesque (Robert & Adrienne Rioux, SAM) CC

MICHAUD

Raynald (Roch & M.Jeanne Fournier) n1952-09-24 (B114f120v) m1977-09-09 (M19f42) Gaétane Bouchard (Bertrand & Patricia Dumont) CC

Réal-François (Adrien & Julienne Paradis) n 1948-07-05 (B21f60v) SBL m1973-07-14 Jovette Tremblay, St-Jean-de-Cherbourg Mat.

Réginald (Philippe & Yvonne Roy) m1968-08-24 (M...f194) Carole Robinson (Achille & Marie Poitras) ML

Régine (Daniel & Thérèse Dumont) n1960-04-01 (B26f142v) CC

Lucette-Réjeanne (Auguste & M.Blanche-Cécile Dionne) n1941-12-30 (B105f26) CC m1963-07-20 Fernand Fortin, Ste-Philomène-de-Rosemont

Emilien-Réjean (Emilien & Eugénie Fournier) n 1944-09-09 (B88f96v) m1967-05-11 (M6f334v) Aline Duguay (Marcel & Eugénie Duguay) CC

Rémi (Arthur & Ghislaine Synnett) n1976-02-04 (B13f202) SAM

Rénald (Aurèle & Marthe Chrétien) n1953-04-29 (B12f192) SOA m1979-09-15 Deborah Harbour, Christ-Roi Laprairie

René (Léonard & M.Blanche Isabelle) n1959-07-19 (B83f126) CC

René (Roland & Cécile Isabelle) n1960-10-20 (B93f158) CC

Renée (Daniel & Thérèse Dumont) n1960-04-01 (B27f142v) CC

Renée (Gilles & Gisèle St-Laurent) n1963-01-30 (B29f262) SAM

Léona-Renelle(Léonard & Bl. Isabel)n1951-03-20(B38f59v) m1971-10-16(M31f168) Richard Bouchard-Gaudreau (P.-Emile Bouchard & Mad.Blan-chard) CC

MICHAUD

Louis-Renelle (Félicien & Elisabeth St-Pierre) n1953-07-01 (B62f145) CC

Richard (Napoléon & Jeanne Pelletier) n1924-01-21 (B5f95) CC m1949-06-22 Rachel Gagnon, St-Jérôme Matane

Richard (Gérard & Mignonne Moreau) n1954-05-27 (B9f159v) LC

Richard (Réjean & Aline Duguay) n1967-07-09 (B39f341v) CC

Rita (Etienne & Antoinette Fournier) n1921-11-07 (B90f40v) m1945-08-11 (M21f123v) Jean-Yves Filion (Albert & Célie McKinnon, Mat.) CC

Robert (Ernest & Sara Pelletier) n1913-08-31 (B51f101) CC d1913-09-10 (S38f89) (9jrs) SAM

Robertine (Ernest & Sara Pelletier) n..d1913-08-31 (B52f101 S36f88) CC SAM

Jean-Roch-Albert (Luc & Appoline Deroy) m1944-07-05 (M12f91) M. Jeanne Fournier (Patrice & Anna Pelletier) CC

Roch (Moïse & Géraldine Chrétien) n1932-04-21 (B39f51) CC

Roger (Luc & Appoline Deroy) n1919-08-23 (B68f239v) d1957-07-04 (S23f67v) (37ans) CC

Roger (Moïse & Géraldine Chrétien) n1928-08-23 (B90f211v) CC m1953-07-18 (M14f147) Jeanne-d'Arc Pelletier (Uldéric & Amanda Bouchard) CC

Roger (Charles & Régina Desrosiers) m1963-08-31 (M4f112) Gisèle Boucher (Gérard & Estelle Gaumond) SM

Roland (Etienne & Antoinette Fournier) n1918-08-20 (B66f212v) m1946-08-21 (M28f156v) Cécile Isabel (Louis & Léa Lemieux) CC

MICHAUD

Rolande (Etienne & Antoinette Fournier) n1916-11-13 (B66f171) m1941-11-29 (M24f23v) André Chrétien (Narcisse & M. Anne Boivin) CC

Armand-Romain (Auguste & Cécile Dionne) n1939-11-26 (B93f219v) m1963-08-15 (M18f239v) Lucie Parent (Edgar & M. Ange Paquet) CC

Romain (Aurèle & Marthe Chrétien) n1954-09-03 (B26f9) m1977-10-21 (M22f47) Francine Dumas (Emile & Clémence Neus, Mtl) SOA

Luc-Rosario (Luc & Malvina Deroy) n1910-10-02 (B45f48) d1915-04-13 (S8f134v) (4ans) CC

Rose-Aimée-Thérèse (Adrien & M. Aimée Paquet) n1932-04-25 (B27f128v) m1961-08-05 (M17f185) Omer Pelletier (Emile & Antoinette Pelletier) SAM

Rose-Alda (Luc & Malvina Deroy) n1907-04-05 (B25f184) CC

Rose-Alda (Luc & Appoline Deroy) n1915-10-14 (B66f148) m1939-09-06 (M11f214) Léon-Paul Sergerie (Paul & Alma Roy) d1981-08-19 (S26f260) (65ans) CC

Roger-Russel (Auguste & Cécile Dionne) n1940-11-28 (B87f242v) CC

Sabrina (Normand & Jeanne-d'Arc Leclerc) n1967-12-09 (B99f383) SAM

Gaétan-Sébastien (Eustache & Estelle Landry) n1929-07-17 (B74f237v) CC m1956-10-09 (M9f196v) Dolorès Servant (Wellie & Marie Lévesque) T

Louise-Simone (Arthur & Anna Bouchard) m1942-07-15 (M1f27) Omer Miville (Octave & M. Anne Vallée, T) MS

Sonia (Romain & Lucie Parent) n1965-01-26 (B8f278v) CC

MICHAUD

Sonia-Sara (Normand & Jeanne-d'Arc Leclerc) n
1977-05-02 (B45f331) SAM

Sophie-Annie (Lionel & Lucette Létourneau) n
1980-09-07 (B42f217) CC

Stéphane (Jean-Berchmans & Cécile Sergerie) n
1968-07-03 (B31f365v) CC

Steeve (Normand & Jeanne-d'Arc Leclerc)n1971-
10-14 (B87f258) SAM

Suzanne (Normand & Mariette St-Gelais) n1962-
09-21(B21f91)SOA m1986-08-09 Daniel Emard,Mtl

Suzie (Judes & Hélène Pelletier) n1980-09-21
(B44f218) CC

Sylvie (Daniel & Thérèse Dumont) n1962-12-07
(B111f219v) CC

Sylvie-Françoise (Roger & Gisèle Boucher) n
1964-06-07 (B9f119) SM

Théodore (Luc & Malvina Deroy) n1913-02-08
(B10f90) d1913-04-23 (S8f93v) (3ms) CC

Théodovie (Joseph & Marianne Pelletier)n1872-
03-25 (B..f54) ML

Marthe-Thérèse (Aurèle & Marthe Chrétien) n
1947-11-12 (B45f135) SOA m1968-06-22 (M5f363)
Richard Ouellet (Antoine & Jeannine Gagné,
St-Jérôme Mat.) CC

Lise-Thérèse (Moïse & Géraldine Chrétien) n
1948-02-26 (B20f202v) CC m1970-12-05 Armand
Tremblay, St-Pie X Rim.

Urbain (Alfred & Célina Chrétien) m1890-02-14
(M4f125) Odile Lamarre (Joseph & Olive Côté)
d1949-08-28 (S21f14) (82ans) CC

MICHAUD

Valérie-M.-Sophie (Gérard-Raymond & Yvette-Aline Brisson) n1980-06-15 (B32f210) CC

Blanche-Victoire (Léandre & Estelle St-Pierre) n1948-07-29 (B89f216) CC m1969-03-01 Maurice Cloutier, St-Elzéar-de-Laval

Victor (Adrien & M.Aimée Paquet) n1941-11-07 (B127f147) SAM m1967-09-25 Jeannette Wilson, Christ-Roi Ottawa

Virginie (Joseph & Virginie Tanguay) n1874-07-04 (B45f110v) m1865-02-27(M5f82) Ferdinand Lepage (Eloi & Juliette Pineault) d1925-10-29 (S21f177) (76ans) SAM

Vitaline (Joseph & Virginie Tanguay) n1869-09-14 (B41f21v) d1872-04-26 (S6f67) (3ans)SAM

Wilfrid (Urbain & Odile Lamarre) n1897-05-31 (B22f51) m1917-04-16 (M5f179v) Léonie-Claire Dionne (Alphonse & Eva Simard) d1954-03-11 (S8f174v) (59ans) CC

Wilfrid (Joseph & Denise Ouellet) m1922-10-07 (M10f58v) M.Anne-Léda Lévesque (Bélonie & Marie Fournier, St-Rémi-de-Price) SAM

Zénon-Yann (Jocelyn & Francine Fournier) n 1975-10-31 (B89f189) SAM

Carmen-Yolande (Moïse & Géraldine Chrétien) n1930-05-02 (B49f8) CC

Yolande (Raymond & Madeleine Gendron) n1959-03-21 (B8f58v) SOA m1979-10-07 (M27f66) Louis Roy (Arthur & Jeanne-d'Arc Marin) SAM

Yvonne (Roch & M.Jeanne Fournier) n1945-06-14 (B65f118) m1967-09-09 (M30f348v) Michel Pelletier (Joseph & M.Anne Langlois) CC

MICHAUD

Gérard-Yvon (Joseph & Philomène Deschênes) n
1915-06-01 (B69f143v) SAM m1934-07-11(M5f142)
Armande Therrien(Ephrem & Eméville Isabelle)T

Yvonne (Urbain & Adèle Lamarre) n1899-11-08
(B60f34) m1916-11-14 (M10f170v) Ludger Vallée
(Olivain & Catherine Desrosiers) d1964-03-10
(S3f255) (65ans) CC

Zénon (Luc & Malvina Deroy) n1902-04-28 (B28
f84) m1923-07-04 (M4f80) Yvonne Dugas (Ls &
Alméria Laflamme) 2è m1960-03-03 (M4f140v)
Léonie Dionne (vve Wilfrid Michaud) d1975-10-
12 (S18f421) (73ans) CC

MICMAC

Inconnus (2 petits enfants) d..enr1800-09-14
(S..f30v) SAM

Michel (...) d1788, enr1800-09-14 (S..f30v)
(36ans) SAM

Pierre (...) d1788, enr1800-09-14 (S..30v)
(20ans) SAM

MIGAUX

Françoise (Henri & Madeleine-Marguerite Car-
ré, St-Maurice Seine Paris) m1962-08-28 (M15
f210v) Louis-Gérard Pelletier (Emile & Ju-
lienne Pelletier) CC

MILLER

Jacques (Joseph & Ursule Deroy) n1854-07-30
(B39f27v) SAM

Joseph (Joseph & Ursule Deroy) n1855-10-18
(B48f43) SAM

Joseph (Pierre & Modeste Cayen) m1853-08-17
(M5f18v) Ursule Deroy (Jean-Bte dit Cayen &
Geneviève Bélanger) SAM

MILLETTE

Isabelle (Victor & Isabelle Pouliot) n1952-04-20 (B8f142) LC

Jacques-Alcide (Alcide & Irène Pouliot) n1942-02-08 (B5f59v) m1966-12-24 (M8f29) Lisette Barriault (Emilien & Laurette Pouliot) LC

Jeanne-Irène (Alcide & Irène Pouliot) n1951-04-11 (B9f134v) LC

André-Léandre (Gérard & Rose-Alberte St-Pierre) n1945-07-07 (B10f87) m1969-04-26 Rose-Aline Vallée, Val-Caron Ontario

Linka-Clément (.. & Carmen Millette) n1976-11-01 (B97f294) LC

Jean-Louis-Marco (Jacques-Alcide & Lisette Barriault) n1967-07-08 (B3f35) LC

Marie-Anne-Jeannette-Louise (Jacques-Alcide & Lisette Barriault) n1969-09-12 (B11f54) LC

Jeanne-Lise-Marlène (Jacques-Alcide & Lisette Barriault) n1968-07-13 (B4f45) LC

Mike (Bertrand & Anna Hardy) n1978-12-16 (B3f3) SAM

Paul (Alcide & Irène Pouliot) n1947-06-10) (B12f102v) LC

Pauline (Philippe & Corinne Grenier) m1943-07-03 (M2f73) Pierre-Paul Pouliot (Pierre & M.Louise Harrisson) LC

Pierre-Paul-Marie (Victor & Isabelle Pouliot) n1941-02-20(B6f53)m1963-08-17(M4f239v) Denise Sergerie (Philippe & Estelle Barriault) LC

Louise-Pierrette (Victor & Isabelle Pouliot) n1947-12-12 (B26f107v) LC m1971-06-26 Jocelyn Frappier, Ste-Catherine-d'Alexandrie Mtl

MILLETTE MIMEAULT

MILLETTE

Richard-Maurice (Alcide & Irène Pouliot) n1952-09-12 (B16f145) LC

Richard-Maurice (Alcide & Irène Pouliot) n1955-02-25 (B8f166v) LC

Louis-Raynald (Victor & Isabelle Pouliot) n1938-11-05 (B16f33v) m1963-08-17 (M5f240) Huguette Bérubé (Emile & Ida Gagné) LC

Sonia (Bertrand & Anna Hardy) n1973-09-21 (B7f90) LC

Jacinthe-Vicky (Fernand & Suzanne Savard) n1972-04-07 (B3f72) LC

Eugène-Ferdinand dit Victor (Philippe & Corinne Grenier) m1937-11-17 (M4f27) Isabelle-Louisianne Pouliot (Pierre & M. Louise Harrison) LC

Victor (Victor & Isabelle Pouliot) n1943-07-10 (B10f73v) LC m1968-08-03 Denise Langlois, Ste-Marie-de-Magog

MIMEAULT

Adèle dite Adéla (Joseph & Adéline Vallée) n1899-10-22 (B71f48v) d1900-05-18 (S13f59v) (7ms) SAM

Adélaïde (Pierre & M. Desanges Bond) m1906-06-12 (M6f231) Joseph Miville (Jean-Bte & Délima Dionne) SAM

Adélarde-Etienne (Joseph & Amanda Coulombe) n1904-01-01 (B..f92) ML m1931-06-27 Loretta Larceau, North Brookfield Mass.

Adélarde (Pierre & Délima Miville) n1906-02-26 (B20f223v) SAM m1926-09-21 (M15f191) Alphéda Vallée (Ernest & Laura Labrie) T



Mimeault Clermont
 f. Aug. & Julie Lapointe
 d1957-09-18 A17
 ML



Mimeault Cyprien
 ép. Emélie Boucher
 d1981-03-01 A58
 ML

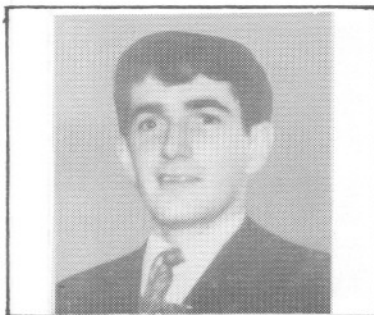

Mimeault Clermont
 ép. Andréanne Fournier
 d1971-06-13 A26
 SAM

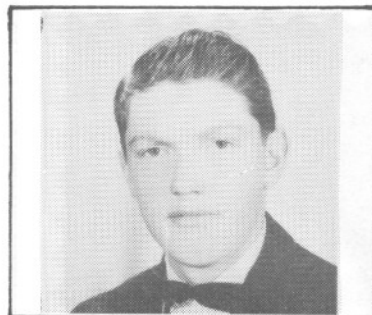

Mimeault Denis
 f. M. & Mme Odilon
 d1974-06-13 A27
 SCL



Mimeault Clara
 ép. Valmont Lemieux
 d1951-07-12 A27
 ML

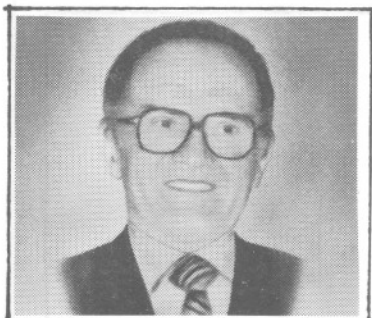

Mimeault Edouard
 ép. Jeanne Bégin
 d1982-08-06 A70
 SAM



Marin Adéline
ép. Eugénie Bernatchez
2^e m. Alcide Bélanger
n1924-09-29 CAR

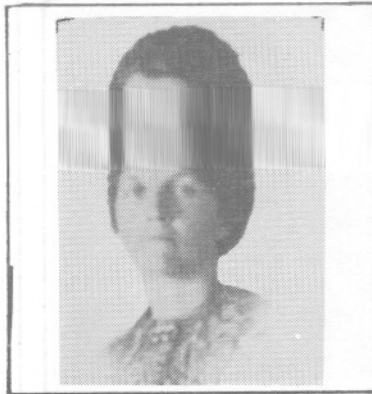

Miville Délia
ép. Joseph Robinson
2^e m. Zénon Lemieux
d1924-09-23 A33



Maratte Anne
Mère de John Perrée
décédée vers 1850
SAM



Miville Delvina
ép. J. Napoléon Ouellet
d1950-01-10 A88
T

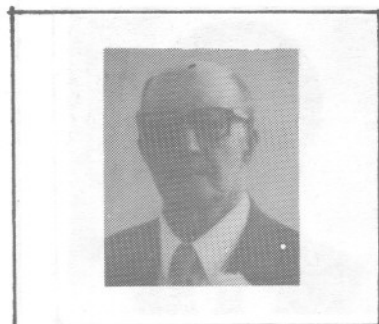

Miville Chs-Antoine
ép. Adrienne Dugas
d1988-03-04 A82
T



Miville Edmond
ép. Amanda Miville
d1965-08-09 A59
T

MIMEAULT

Adèle-Eléonore (André & Marguerite Pelletier)
n1853-09-14 (B54f29v) SAM m1871-01-30(M..f39)
Paul Côté (Paul & Mathilde Pelletier) d1912-
08-12 (S..f88) (59ans) ML

Adjutor (Alfred & Alma Vallée) d1923-03-30
(S17f75) (6ans) SAM

Adjutor (Alfred & Alma Vallée) n1923-09-30
(B70f99) m1943-02-10 (M3f194) Olivine Trem-
blay (Aimé & Marie Vallée) d1964-05-19 (S15
f43) (40ans) SAM

Adrien (Elzéar & Domithilde St-Laurent)n1880-
12-09 (B89f144v) SAM

Aimé (Joseph & Emma Vallée) n1904-02-29 (B25
f156v) SAM

Aimée-Paula (Wilfrid & Joséphine Lemieux) n
1927-03-30(B..f78) d1927-09-26(S..f98)(6ms)ML

André-Alain (Odias & Ida St-Amand) n1951-02-
21 (B26f255) SAM m1973-08-25 Monique Létour-
neau, St-François-d'Assise

Serge-Alain (Roger & Madeleine Cloutier) n
1956-10-30 (B..f58) ML m1983-08-27 Linda Bou-
dreau, St-Joseph-de-la-Rive

Alain (Yvon & Cécile St-Laurent) n1959-01-30
(B15f70) SAM

Alain (Jean-Yves & Hélène Cloutier) n1973-12-
02 (B3f116) MS

Georges-Albert (Georges & Lydia Lever) n1903-
03-09 (B..f81) m1925-01-27 (M..f17) Yvonne
Laflamme (Joseph & Amanda Henley) ML

Albert (Joseph & Bernadette Servant) n1929-
02-17 (B10f28) T

MIMEAULT

Aldéric (André & Marguerite Pelletier) n1866-05-25 (B53f115) SAM

Hedwidge-Alice (Antoine & Clara-Anne Fournier) n1912-03-09(B5f160v) SM m1934-09-26(M1f3) Armand Rioux (Joseph & Marie Auclair) RC

Antoine-Alfred (Léonce & Marie Laflamme) n1880-01-19 (B..f153) ML m1908-07-28 (M8f297v) Alma Vallée (Jean-Bte & Caroline Deschênes) d1959-08-12 (S22f92) (79ans) SAM

Alfred (Pierre & Anne Therrien) n1911-03-12 (B25f8) SAM

Estelle-Aline (Martial & Wilhelmine Gosselin) n1916-02-09 (B25f166) d1978-08-06 (S..f147) (62ans) ML

Cécile-Aline (Cyrille & Philomène Lemieux) n117-11-18 (B..f159) ML m1943-05-12 (M2f31v) Henri Clavet (Edouard & Virginie Marticotte) 2è m1949-10-22 (M6f83v) Arthur Beauregard (Wilfrid & Malvina Lippé, Roselle N.-J. U.S.A

Alma (Jean-Bte & M.Anne Miville) n1921-09-22 (B..f221) m1941-09-18 (M..f34) Louis-Philippe Fournier (Thomas & Marcelline Fournier) ML

Philiias-Alphonse (Luc & Georgina Clarke) n1885-10-25 (B..f222) d1885-11-29 (S..f223) (5sem.) ML

Alphonse-de-Liguorie (Luc & Georgina Clarke) n1890-09-10 (B..f41) d1891-11-27 (S..f52) (15ms) ML

Alphonse (Joseph & Amanda Coulombe) n1906-02-25 (B..f124) m1937-08-28 Germaine Malo, ML

Alphonsine (Elzéar & Léontine St-Laurent) n1868-09-15(B2f2v) d1869-02-24(S7f13v)(5ms)SAM

MIMEAULT

Alphonsine-Elisabeth (Elzéar & Léontine St-Laurent) n1875-11-17 (B82f14v) SAM

Alphonsine (Léonce & Marie Laflamme) n1885-09-18 (B..f220) m1906-02-26 (M..f123) William Deschênes (Alphonse & Adèle Larouche) ML

Alphonsine (Luc & Georgina Clarke) n1887-01-29 (B..f2) d1899-03-04 (S..27) (12ans) ML

Amanda (Joseph & Bernadette Servant) n1927-06-22 (B32f6) m1953-09-26 (M9f123v) Borromée Sohier (Zéphirin & Florida Rioux, MS) T

André (ép.Marguerite Pelletier) d1904-04-30 (S..f95) (85ans) ML

André (vf Adélaïde Côté) d1926-06-26 (S..f52) (77ans) ML

André-Gilles (Charles & Elianne Lapointe) n 1957-06-19 (B..f65) ML

Ange-Albert (Odilon & Simone Lapointe) n1951-06-12 (B19f108v) SCL

Angèle-Line (Yvon & Cécile St-Laurent) n1957-08-07(B127f2v)SAM m1978-09-16 Yves Gendron,MJ

Angéline (Joseph & Délina Vallée) n1896-07-10 (B37f231) d1897-04-24 (S8f253v) (10ms) SAM

Angéline (Pierre & M.Anne Bond) n1901-05-12 (B32f82v) SAM m1920-07-06 Léon Gagné, Lac-au-Saumon Matapédia

Angéline (Martial & Wilhelmine Gosselin) n 1910-05-27 (B..f53) ML m1943-07-24 Eugène Bouchard, St-Ls-de-France Mtl

Elisabeth-Angéline dite Angélique (Léonce & Marie Laflamme) n1896-07-06 (B..f103) m1916-09-18 (M..f143) Arthur Goupil (Narcisse & Philomène Lafontaine) ML

GENEALOGIE DES MIMEAULT

1= Pierre	m...	Ste-Croix (Poitiers)	Mathurine Renaud
2= Jean	m1709-07-29	ST-JEAN (I.ORLÉANS)	Catherine Rondeau
3= Pierre	m1752-11-27	Beaumont	Josephte Dérome
4= Henri	m1781-07-30	St-Charles	Françoise Beauséjour
5= André	m1815-07-04	St-Thomas de M.	M.Louise Boulet
6= André	m1847-04-27	L'Islet	Marguerite Pelletier
7= Sifroi	m1873-02-03	ML	Georgianna Côté
8= Odilon	m1912-09-02	ML	Alphonsine Bélanger
9= Ernest	m1947-09-28	SAM	Aline Therrien
10= Fernand	m1973-09-28	SAM	Carole Therrien
11= Caroline	n1974-08-02	SAM	Rec: Jean-Bte Mimeault

=====

GENEALOGIE DES MIMEAULT

5=	H██████enri	m1815-07-04	L'Islet	M.Louise Boulet
6=	Je██████an-Bte	m1843-11-07	ML	Marcelline Bélanger
7=	Ge██████orges	m1875-05-25	ML	Delvina Boulet
8=	Je██████an-Bte	m1912-02-12	ML	M.Anne Miville
9=	Je██████an-Bte	m1940-08-07	ML	Anita Gasse
10=	Je██████an-Marc	n1955-01-28	ML	

=====

5=	Anc██████ré	m1815-07-04	St-Thomas de M.	M.Louise Boulet
6=	Jos██████eph	m1849-09-18	SAM	Solange Servant
7=	Jos██████eph	m1888-01-31	SAM	Délina Vallée
8=	Eph██████rem	m1917-11-17	SAM	M.Louise-St-Laurent
9=	Gab██████riel	m1951-07-17	SAM	Michèle Perrée
10=	Gil██████les	m1979-08-03	Rim.	Chantal Bélanger
11=	Car██████l	n1964-04-10	Rim.	Rec: Roland Provost

MIMEAULT

M.Paule-Annie (Cyrille & Brigitte Francoeur) n1960-12-23 (B..f109) ML

Annie-Patricia (Ernest & Aline Therrien) n 1972-08-31 (B71f337) SAM

Annie-Kim (Jacques & Marguerite Gallant) n 1979-07-04 (B..f159) ML

Anonyme (Alfred & Alma Vallée)n..d..enr1927-04-15 (B30 S13f117) SAM

Anonyme (Alfred & Alma Vallée)n..d1929-04-01 (B33 S10f37) SAM

Anonyme (Aurélien & Lorraine Pouliot)n..d.. enr1971-10-21 (B82 S35f253) SAM

Anonyme (Ernest & Aline Therrien)n..d1965-10-07 (S2f29) SCL

Anonyme (Ernest & Aline Therrien)n..d1972-11-08 (S..f363) SAM

Anonyme (Gabriel & Michelle Perrée)n..d1952-04-24 (B75 S23f4) SAM

Anonyme (Jean-Marie & Solange Côté)n..d1973-05-04 (B36 S16f407) SAM

Anonyme (Pierre & Anne Therrien)n..d1917-05-24 (S8f7v) T

Anthime (André & Marguerite Pelletier) n1859-04-13(B17f87v)SAM d1868-11-22(S..f12)(9ans)ML

Antoine (Sifroi & Georgina Côté) n1881-01-03 (B..f168) m1911-06-12 (M..f60) Clara-Anne Fournier (Joseph & M.Anne Chenel) ML d1975-08-03 (S9f178v) (94ans) RC

Achille-Antonio d.Antoine (Cyrille & Philomène Lemieux)n1914-11-01(B..f120)m1937-08-11(M.f106) Julienne Robinson (J.& Délia Miville)ML

MIMEAULT

Antoinette (André & Adélaïde Côté) n1881-09-07 (B..f185) ML m1903-04-21 (M1f113) Arthur

 (Audin & Caroline Girard) d..enr1973-09-15 (S4f180v) (91ans) SM

Antoinette (Elzéar & Salomé Dionne) n1888-04-20 (B20f30) SAM

Antoinette (Antoine & Clara Fournier) n1914-11-25 (B..f120) m1941-04-15 (M..f24) Maurice Rioux (Félix & Oliva Auclair) ML d1944-10-01 (S2f51v) (29ans) RC

Pauline-Antonia (René & Rita Beaudoin) n1943-01-25 (B..f58) ML

Appoline (Joseph & Marie Servant) n1866-01-23 (B9f104) SAM

Armande (Elzéar & Emélie Therrien) n1919-10-05 (B54f48) d1919-10-07 (S17f48) (1jr) T

Arthémise (Jean-Bte & Marguerite Bélanger) m1865-10-30 (M19f96v) Téléphore Lévesque (Olivier & Elisabeth Gasse) SAM d1929-04-16 (S..f137) (80ans) ML

Arthémise (Joseph & Solange Servant) n1853-04-27 (B13f15v) m1873-06-24 (M9f90) Jacques Bunn (Jacques & Agathe Vallée) SAM

Arthémise (André & Marguerite Pelletier) n1863-06-22 (B51f55v) SAM (ML)

Arthémise (Joseph & Délima Vallée) n1895-02-16 (B15f191) SAM

Arthur (Pierre & Desanges Bond) n1896-03-29 (B16f224v) SAM m1924-08-27 Rosalie Bouchard, Val-Brillant Matapédia

Arthur (Joseph & Amanda Coulombe) n1899-08-28 (B..f33) d1920-09-23 (S..f206) (21ans) ML

MIMEAULT

J.-Auguste (Jean-Bte & Marcelline Bélanger)
n1864-03-15 (B56f70) m1891-05-18 (M..f47)
Amanda Coulombe (Godefroi & Henriette Bernat-
chez) d1911-01-03 (S..f61) (46ans) ML

Augustin (Joseph & Amanda Coulombe) n1895-10-
15 (B..f95) m1926-01-20(M..f40) Julie Lapoin-
te (Pierre & Julie Laflamme) d1974-09-12 (S..
f92) (78ans) ML

Auray-Augustin (Augustin & Julie Lapointe) n
1928-03-16 (B..f106) ML m1961-09-30 Thérèse
Gagné, GV

Philomène-Aurélié (Léonce & Marie Laflamme)
n1881-11-24 (B..f178) ML m1909-06-28 Jos.Ad.
Poulin, St-Jacques Mtl

Edouard-Aurélien (Antonio & Julienne Robin-
son) n1945-12-08 (B..f116) ML m1968-07-22 (M
16f437) Béatrice-Lorraine Pouliot (Lorenzo &
Irène Harrisson) SAM

Joséphine-Béatrice (Georges & Delvina Boulay)
n1896-04-16 (B..f100) m1931-10-08 (M..f..)
Zénon Lemieux (vf Délia Minville) ML

Benoit (Jean-Bte & M.Anne Minville) n1919-10-
25 d1919-11-02 (B.. S..f189) ML

Benoit (Odilon & Simone Lapointe) n1952-10-07
(B30f123v) SCL m1978-06-24 (M5f427) Lynda
Therrien (René & Rita St-Laurent) SAM

Benoit (Gérard & Jacqueline Gendron) n1982-
07-13 (B..f215) ML

Bertrand (Augustin & Julie Lapointe) n1930-
09-09 (B..f138) m1962-07-19 (M..f124) Lisette
Thériault (Georges & Jeannette Gagnon) ML

Jean-Guy-Bertrand (Anicet & Odile Therrien) n
1949-01-01 (B2f80) SCL m1975-09-05 Francine
Coulombe, St-Jérôme Mat.

MIMEAULT

Bibiane (Omer & Hectorine Therrien) n1956-05-01 (B77f227) m1975-12-20 Pierre Barrette, Mtl

Michelle-Brenda (Clément & Véronique Dugas) n1961-03-25 (B48f166) SAM

Brigitte (Georges & Lydia Lever) n1924-01-16 (B...f1) m1946-06-26 (M...f130) Bernard Lemieux (Zénon & Clara Poitras) ML

Anita-Carmen (Jean-Bte & Anita Gasse) n1946-05-18 (B..f127 m1966-06-25 (M..f171) Denis Leclerc (Ernest & Irène Rioux) ML

Charlotte-Carole (Chs & Lillianne Lapointe) n1946-01-28 (B..f121) m1971-07-10 (M..f37) Marc Coulombe (Félix & Adrienne Mercier) ML

Carole (Gérard & Annette Therrien) n1960-01-22 (B2f170) MS

Caroline (Fernand & Carole Therrien) n1974-08-02 (B70f77) SAM

Cécile (Georges & Lydia Lever) n1918-05-01 d1918-05-03 (B..S..f167) (3jrs) ML

Aurélie-Cécile (Philiias & Marie Mimeault) n1922-08-03 (B..f230) ML

Cécile-Gratia (Ephrem & M.Louise St-Laurent) n1929-05-29 (B39f37) T m1952-07-05 Fernand Fortier, Immaculée-Conception Mtl

M.Paule-Cécile (Omer & Gratia Robinson) n1948-05-20 (B..f169) m1969-06-28 (M..f199) Hermel Chapados (Eugène & Gertrude Joseph) ML

Célianne (Charles & Elianne Lapointe) n1958-09-21 (B..f85) m1980-08-15 (M..f184) Yoland Laflamme (Camille & Yolande Campion) ML

MONT-SAINT-PIERRE
MOULIN DU SYNDICAT

1940

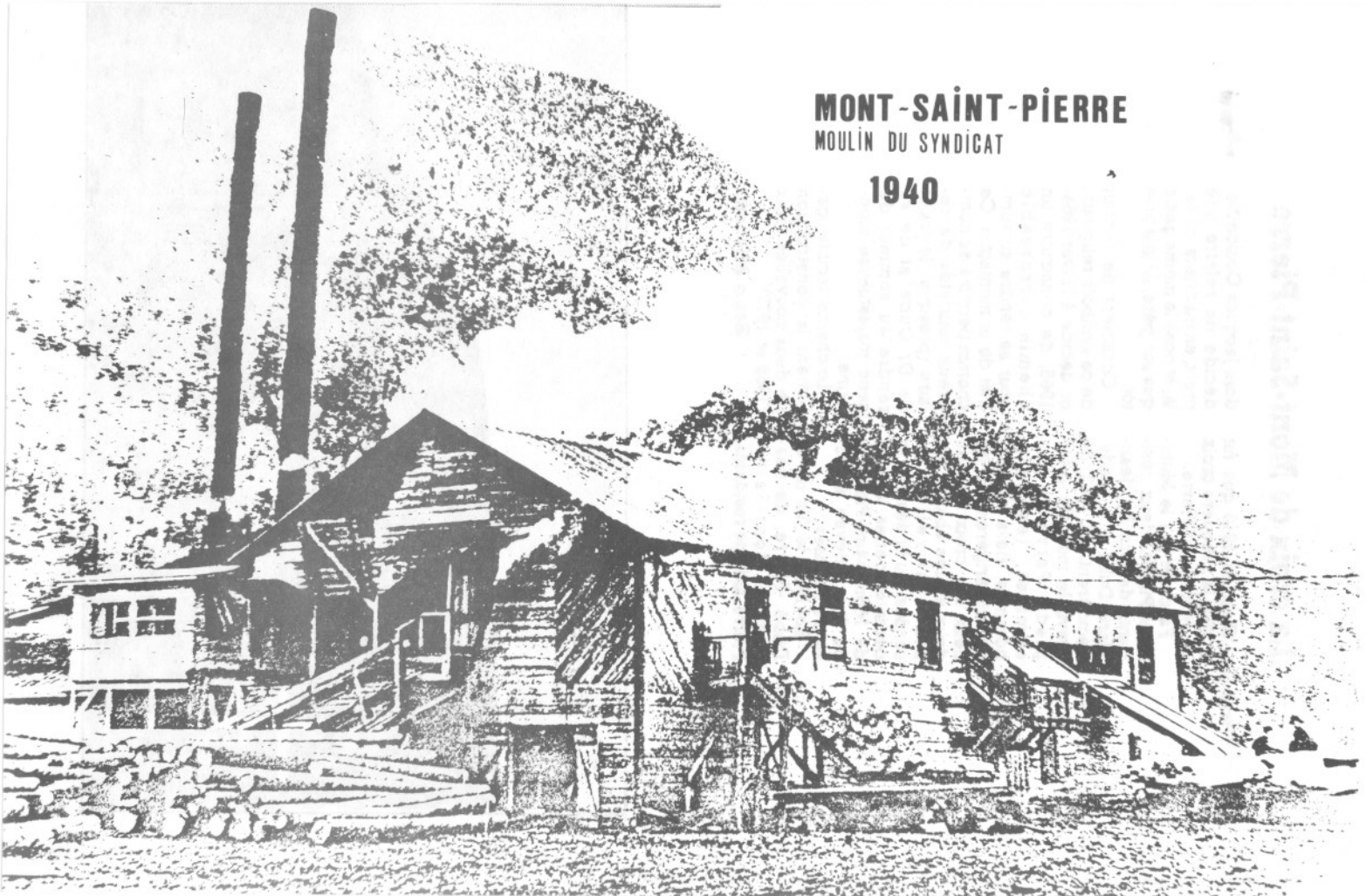

La croix de Mont-Saint-Pierre

C'est en 1940 que fut érigée la première croix de Mont-Saint-Pierre.

Fascinés par le Mont-Saint-Pierre, deux résidents de Granby, Jean-Marie Dubé et B. Gladu, décidèrent, en 1940, de gravir le mont de 1 410 pieds. Parvenus au sommet, les deux hommes, fiers de leur exploit, érigèrent sur les lieux une croix faite de deux arbres abattus sur place et reliés de cordes. Au fil des ans, et des intempéries, la croix de Mont-Saint-Pierre a dû être relevée à plusieurs reprises.

En 1960, le fils du Dr Dubé, Pierre, de passage à Mont-Saint-Pierre, aidé de résidents,

dont Jacques Coulombe, décide de refaire une croix, en madriers, celle-là, et pose le même geste que son père, 20 ans plus tôt.

Conscient de l'attrait de ce symbole religieux, on décide, à l'hiver 1964-1965, de construire un chemin carrossable pour se rendre au sommet de la montagne. Ce chemin permit à de nombreux touristes de refaire (presque) le trajet du Dr Dubé et de se rendre au sommet de cette majestueuse montagne.

Le chemin facilita également la construction de deux nouvelles croix (1965 et 1977).

Henri Michaud

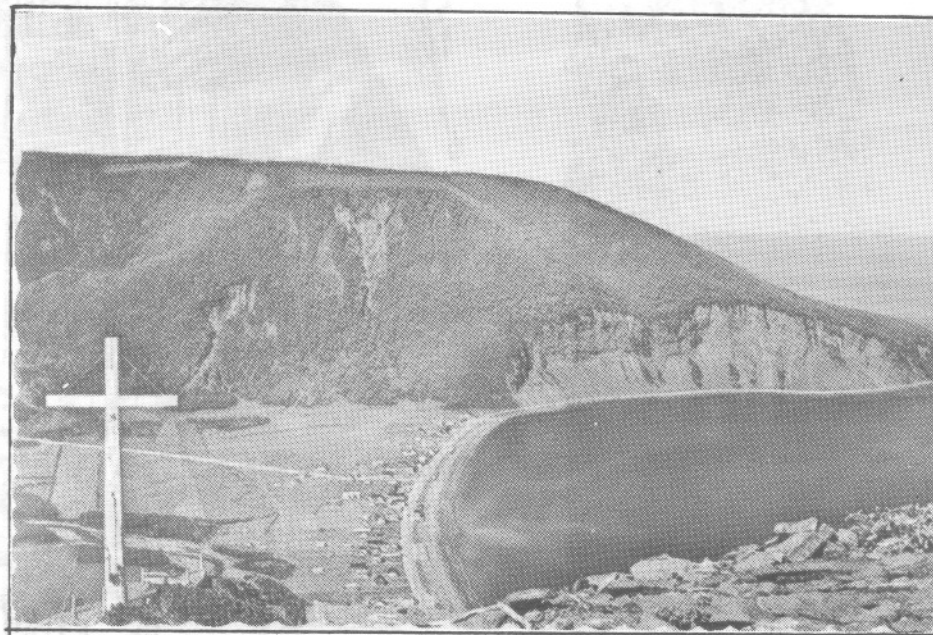

MIMEAULT

Céline (vve Anthime Lévesque) d1901-03-11
(S3f275v) (94ans) T

Céline (Elzéar & Salomé Dionne) n1884-02-18
(B14f240) m1909-02-23 (M6f317v) Ephrem St-
Laurent (Joseph & Clarisse Bond) SAM d1929-
12-30 (S3f46v) (45ans) T

Céline (Joseph & Délina Vallée) n1891-05-17
(B33f100v) m1914-07-14 (M7f111v) Oliva dit
Olivain St-Laurent (Joseph & Clarisse Bond)
SAM d1967-12-10 (S11f20) (77ans) T

Céline (Odilon & Alphonsine Bélanger) n1927-
03-31 (B..f79) m1960-11-26 (M18f150v) Lucien
Boucher (Edouard & Arthémise Mimeault, SCL)
d1978-05-29 (S14f420) (51ans) SAM

Marthe-Céline (Antonio & Julienne Robinson)
n1943-04-25 (B..f61) m1964-08-08 (M..f152)
Jean-Guy Lapierre (René & Céline Whitton) ML

Chanel-Chantal (Gérard & Annette Therrien) n
1951-01-02 (B3f93) m1967-07-15 (M432) Jacque-
lin Gagné (Paul & Henriette Boucher) MS

Chantal (Omer & Hectorine Therrien) n1958-11-
02 (B142f60) SAM m1977-05-07 Gary Stanley, Mtl

Chantal (Laurent & Lucienne Dugas) n1959-05-
21 (B32f144v) T

Charles-Omer (Georges & Lydia Lever) n1911-
06-05 (B..f68) m1940-02-05 (M..f2) Lilianne
Lapointe (Stanislas & Emilie Bernatchez) d
197-07-26 (S..f22) (59ans) ML

Charles-Omer (Edmond & Hortense Lemieux) n
1914-11-18 (B..f120) m1945-06-30 (M..f104)
Odélie Bernatchez (Maxime & Emma Coulombe) ML

Charles-Emile (Chs & Lilianne Lapointe) n1943-
01-16 (B..f58) ML

MINEAULT

Rose-Charline (Georges & Gilberte Therrien)
n1958-03-06 (B17f227) T

Christian (Ernest & Aline Therrien) n1963-07-09 (B8f11) SCL

Christiane (Antonio & Julienne Robinson) n1950-06-16 (B..f197) m1972-08-19 (M..f58) André Jalbert (Emilien & Jeannette Rochefort) ML

Madone-Christiane (Omer & Hectarine Therrien)
n1957-09-25 (B154f11) SAM

Claire-Elisabeth (Joseph & Isabelle Tremblay)
n1941-07-07 (B80f133v) m1967-09-09 (M30f356)
Amédée d'Amours (Pierre-Amédée & Yvonne Vailancourt, CC) SAM

M.Claire-Colette (Robert & Alice Fournier) n1949-08-19 (B14f81) m1970-07-04 (M3f40) Charles-Marie Dion (Hector & Rolande Coulombe) MS

Claire (Cyrille & Brigitte Francoeur) n1955-08-05 (B..f41) ML

Julie-Clara (William & Appoline Robinson) n1882-07-30 (B..f184) d1883-06-17 (S..f192) (lan) ML

Clara (Ernest & Clara Soucy) n1924-04-26 (B21f131v) T m1946-07-25 (M11f183) Henri-Valmont Lemieux (Achille & Julia Lapierre) SAM d1951-07-12 (S..f211) (27ans) ML

Claude-Victorien (Roger & Madeleine Cloutier)
n1960-09-15 (B..f106) ML

Claudia (Léonard & Christine Laflamme) n1971-04-09 (B..f33) ML

Clément (Edmond & Hortense Lemieux) n1918-11-29 (B..f176) ML m1943-12-27 Marielle Gareau, St-Edouard Mtl

MIMEAULT

Clément (Odilon & Alphonsine Bélanger) n1933-05-20 (B..f5) m1959-09-30 (M9f250) Véronique Dugas (Ovila & Fernande Ross) T

Clémentine (Jean-Bte & Marcelline Bélanger) m1869-04-19 (M...f17) Léon Poitras (Pierre & Marguerite Bergeron) d1917-01-18 (S..f147) (66ans) ML

Clémentine (Joseph & Amanda Coulombe) n1901-10-29 (B..f64) m1923-07-31 (M..f237) Adélaïde Thibault (Stanislas & Alphonsine Laflamme) d1980-01-08 (S..f170) (78ans) ML

Clermont (Augustin & Julie Lapointe) n1940-07-11 (B..f10) d1957-09-18 (S..f70) (17ans) ML

Clermont (Odilon & Simone Lapointe) n1945-06-08 (B11f40v) SCL m1970-02-28 (M1f66) Andréanne Fournier (André & Yvonne Chenel) MS d1971-06-13 (S21f201) (26ans) SAM

Clothilde (Joseph & Marie Servant) n1863-03-29 (B36f53v) d..enr1863-10-04 (S20f58v) (6ms) SAM

Clothilde (Joseph-André & Adélaïde Côté) n1884-11-17 (B..f208) d1982-10-23 (S..f217) (97ans) ML

Fernande-Colette (Jean-Bte & Anita Gasse) n1948-03-28 (B..f166) m1970-08-15 (M..f23) Joachim Robinson (Edgar & Lucie Ouellet) ML

Colette (Charles & Lillianne Lapointe) n1952-01-28 (B..f219) m1975-01-04 (M..f97) Yves Rioux (Evariste & Thérèse Lévesque) ML

Cynthia (Donald & Lise Pouliot) n1972-07-01 (B61f326) SAM

Wilfrid-Cyprien (Wilfrid & Joséphine Lemieux) n1922-05-24 (B..f228) m1966-07-30 (M2f133) Emilienne Boucher (Josué & Léonie Ouellet) d1981-03-01 (S..f192) (58ans) ML

MIMEAULT

Cyrille (Joseph & Adélaïde Côté) n1878-09-14
(B..f131) d1961-08-13 (S..f114) (82ans) ML

Alphonse-Cyrille (Léonce & Marie Laflamme) n
1883-08-30 (B..f195) (ép.Philomène Lemieux)
d1929-01-15 (S..f131) (45ans) ML

Cyrille-Lionel (Cyrille & Philomène Lemieux)
n1927-09-11 (B..f95) ML m1951-08-30 Brigitte
Francoeur, Cloridorme

Dania (Ernest & Aline Therrien) n1956-10-09
(B20f156) SCL

Daniel (Léonard & Christine Laflamme) n1967-
05-13 (B..f179) ML

Danielle (Roger & Madeleine Cloutier) n1963-
02-08 (B..f133) ML

Danielle (Ghislain & Rita Roy) n1966-12-24
(B2f26) MS

David (Laurent & Lucette Bernatchez) n1971-
07-24 (B..f40) ML

Jacques-David (Jacques & Florence Mercier) n
1981-11-21 (B1f109v) MSP

Delphine (Joseph & Solange Servant) n1850-06-
02 (B19f23v) m1869-11-23(M12f26) Pierre Blan-
chet (...) SAM d1922-10-02 (S12f97v) (72ans) T

Delphine (Pierre & Marie Bond) n1899-08-30
(B56f44) SAM m1923-06-20 Ulric Bélanger, Lac-
au-Saumon Matapédia

Delphine-Lydia (Georges & Lydia Lever) n1902-
01-12 (B..f67) d1902-06-04 (S..f71) (5ms) ML

Denis (Edmond & Hortense Lemieux) n1932-03-20
(B..f234) ML

MIMEAULT

Jacques-Dominic (Jacques & Marguerite Gal-
lant) n1971-10-20 (B..f44) MT

Albert-Donald (Albert & Yvonne Laflamme) n
1936-06-26 (B..f73) ML m1958-09-06 Ghislaine
St-Pierre, Laporte Abitibi

Antonio-Donald (Antonio & Julienne Robinson)
n1941-11-11 (B..f37) ML m1968-06-01 Lise Pou-
liot, St-Frs-Xavier Riv-du-Loup

Donald (Anicet & Odile Therrien) n1959-04-15
(B4f173v) SCL

Donat (Pierre & Anny Therrien) n1912-06-26
(B59f50) SAM d1917-09-15 (S13f14v) (5ans) T

Elzéar-Donat (Elzéar & Lydia Poitras) n1923-
03-07 (B..f233) ML m1956-06-30 Pauline Cam-
peau, St-Paul Mtl

Donata (Jean-Bte & Anita Gasse) n1951-04-24
(B..f208) m1979-09-01 (M..f164) Bernard Bou-
cher (Arsène & Eudora Bernier) ML

Carmelle-Doris (Raymond & Angéline Samson) n
1957-07-16 (B37f213) T

Edgar-Marie (Georges & Lydia Lever) n1919-03-
25 (B..f181) ML

Edith (Anicet & Odile Therrien)n1963-01-23(B2
f7) SCL m982-07-16 Alain-Daniel Brisebois,SAM

Edmond (Georges & Delvina Boulay) n1889-12-11
(B..f32) m1912-08-26(M..f89) Hortense Lemieux
(Stanislas & Hortense Thibault) d1941-06-21
(S..f28) (51ans) ML

Edmond-Stanislas (Edmond & Hortense Lemieux)
n1913-06-03 (B..f101) d1913-09-02 (S..f105)
(3ms) ML

MIMEAULT

Elzéar (Luc & Georgina Clarke) n1889-05-09
(B..f26) m1919-06-18 (M..f183) Lydia Poitras

(Théophile & Marguerite Henley) ML

Elzéar (Joseph & Délima Vallée) n1897-09-04
(B69f267v) SAM m1918-10-22 (M11f31) Emélia
Therrien (Théodore & Scholastique Therrien) T

Ferdinand-Elzéar (Alfred & Alma Vallée) n1913-
02-03 (B14f66) SAM m1939-12-09 (M2f27v) Simo-
ne Rioux (Félix & Oliva Auclair) RC d1969-08-
30 (S30f45) (56ans) SAM

Elzire (Ernest & Clara Soucy) n1921-06-06
(B33f78) m1938-11-23 (M9f41v) Romuald Collin
(Léon & Marie Miville) T

Emile (Elzéar & Léontine St-Laurent) n1879-
06-05 (B46f100) SAM

Emilie-Béatrice (Georges & Lydia Lévesque) n
1905-03-08 (B..f109) m1929-07-24 (M..f147) Eva-
gue Bernatchez (Stanislas & Anne Lapointe) ML

Emilien (Wilfrid & Joséphine Lemieux) n1924-
03-15 (B..f3) d1964-10-04 (S..f155) (40ans) ML

Emma (Georges & Delvina Boulet) n1883-05-10
(B..f191) m1903-01-27 (M..f79) Ernest Lemieux
(Joseph & Denise Lavoie) ML

Ephrem (Joseph & Délima Vallée) n1892-09-14
(B69f129) m1917-11-27 (M14f17) M.Louise St-
Laurent (Joseph & Clarisse Bond) SAM d1972-
10-09 (B17f161) (80ans) T

Eric (Ernest & Aline Therrien) n1967-02-09
(B10f301) SAM

Eric (Jean-Marc & Ginette Mimeault) n1967-08-
09 (B15f36) MS



Mimeault Ozias
ép. Dora Marin
d1978-09-20 A90
ML



Mimeault Raymond
ép. Angéline Samson
d1987-05-22 A53
ML

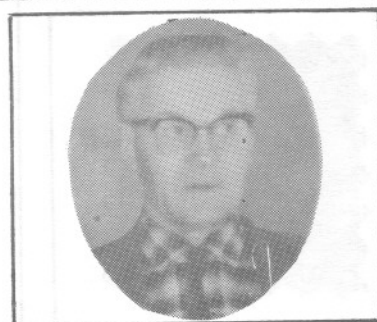

Mimeault Philias
ép. Marie Mimeault
d1970-09-24 A78
SAM

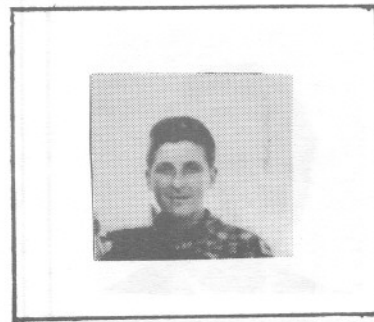

Miville Réjean
f.M. & Mme Omer
d1960-08-18 A18
T



Mimeault Philomène
ép. Alfred Fournier
d1989-12-02 A83
ML



Miville Rosanne
ép. Jules St-Laurent
d1944-05-04 A59
T

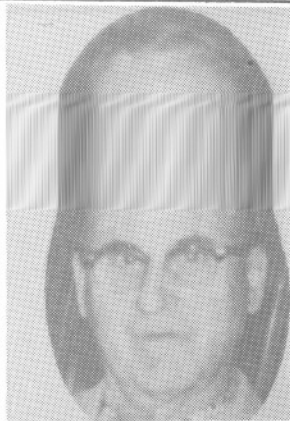

Madore Pierre-Paul
ép. Emilie Lapointe
d1979-06-10 A68
ML

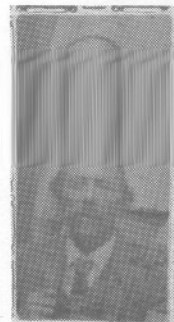

Miville Johnny
ép. Adeline Landry
d1915-07-14 A73
CC



Magnan J. Antonio
ép. Gisèle Servant
1989-05-27 A64
T



Miville Maria
d1912-08-16 A19ans
GV



Miville Gérard
f. Jocelyn & M. Robinson
d1959-06-28 A9ans
T



Mercier M. Louise
ép. Pierre Cloutier
d1969-05-25 A93
MSP

MIMEAULT

Ernest (Sifroi & Georgina Côté) n1885-04-16
(B..f213) ML m1919-07-08 (M4f44v) Clara Soucy
(vve André Dugas) d1962-04-23 (S4f290v) (77ans) T

Ernest (Jean-Bte & M.Anne Miville) n1917-01-
15 (B..f147) d1917-03-03 (S..f149) (lms) ML

Ernest (Odilon & Alphonsine Bélanger) n1918-
05-29 (B..f168) ML m1947-08-13 (M1f65) Aline
Therrien (Antoine & M.Anne Savard) SCL

Ernest (Ernest & Clara Soucy) n1927-05-26
(B27f4v) d1939-07-23 (S12f52v) (12ans) T

Estelle (Pierre & Anna Therrien) n1915-06-15
(B73f145v) SAM d1917-09-15 (S13f14v) (2ans) T

Estelle (Alfred & M.Anna Côté) n1933-07-09
(B38f120v) d1934-03-14 (S2f134v) (8ms) T

Ethelbert (Joseph & Bernadette Servant) d1935-
01-23 (S3f154) (5ans) T

Eugène (André & Marguerite Pelletier) n1864-
10-28 (B98f77) SAM (ML)

Eugénie (William & Appoline Robinson) n1878-
05-29 (B..f128) ML m1946-04-13 Flavien Ham-
mond, N.-D.-de-Mtl 2è m1948-12-18 Charles Le-
doux, St-Georges Mtl

Eugénie (Pierre & Desanges Bond) n1891-01-30
(B6f94) SAM m1909-04-20 Louis-Ovide Côté,
Baie-des-Sables

Evague-Darias (Edmond & Hortense Lemieux) n
1926-11-16 (B..f67) ML m1958-06-07 Oviette
Laflamme, T.-St-Sacrement Lachine

Evangéline (Joseph & Adéline Vallée) n1898-09-
30 (B57f24v) d1900-10-20 (S30f68v) (2ans) SAM

MIMEAULT

Evangéline (Joseph & Emma Vallée) m1929-06-05
(M10f38) Louis-Philippe Dugas (Alfred & Aman-



Fabien (Omer & Gratia Robinson) n1955-02-01
(B..f34) m1980-08-01 (M..f182) Denise Gallant
(Antoine & Ida Génaux) ML

Jean-Marie-Fernand (Albert & Yvonne Laflamme)
n1930-12-08 (B..f196) ML m1960-07-23 Rose-Ma-
rie Miville, Bellecomte Québec

Fernand (Ernest & Aline Therrien) n1948-06-03
(B272f140v) m1973-09-28 (M..f..) Carole Ther-
rien (Armand & M.Jeanne Lefrançois) SAM

Lucille-Fernande (Albert & Yvonne Laflamme) n
1926-09-06 (B..f61) m1952-08-05 (M..f3) Paul-
Aimé Dugas (Léon & Anna Robinson) ML

Flore (Joseph & Marie Servant) n1864-06-23
(B57f70v) d1868-06-16 (S5f144v) (3ans) SAM

Florida (Pierre & Marie Bond) n1897-12-10
(B102f4) ML

Florida (Martial & Wilhelmine Gosselin)n1923-
05-21 (B..f235) ML m1945-08-29 Roland Blon-
deau, L'Ancienne-Lorette

France (Léonard & Christine Laflamme) n1963-
06-23 (B..f137) ML

Lise-Francine (Joseph & Isabelle Tremblay) n
1950-06-01 (B82f222) SAM m1971-03-06 Maurice
Murray, St-Joseph Sept-Iles

Francine (Charles & Eliane Lapointe)n1955-05-
12 (B..f37) ML m1981-07-31 (M..f199) Alain
Mercier (Benoit & Rita Coulombe) ML

Cécile-Francine (Odilon & Simone Lapointe) n
1955-12-12 (B1f142) SCL m1974-08-30 (M34f75)
Alain Côté (Joseph & Rita Dubé) SAM

MIMEAULT

Francine (Raymond & Eveline Leclerc) m1983-09-17 (M..f230) Paul-René Drouin (Clément & Roma Clavet) ML

Francis (Charles & Eliane Lapointe) n1953-04-12 (B..f13) d1976-01-27 (S..f114) (22ans) ML

Francis (Bertrand & Lisette Thériault) n1962-11-23 (B..f131) ML

François (Joseph & Amanda Coulombe) n1908-07-18 (B..f25) ML m1936-07-08 Madeleine-Jeanne d'Arc Bellay, St-Bruno Lac-St-Jean

François-Xavier (Joseph & Solange Servant) n 1870-04-21 (B26f34) d1874-04-01 (S14f103v) (4ans) SAM

François-Xavier (Pierre & Marie Bond) n1885-04-09(B27f272) d1885-07-22(S20f280v)(4ms) SAM

François-Xavier (Pierre & Desanges Bond) n 1889-09-13 (B55f61) d1896-02-20 (S8f221v) (6ans) SAM

Frédéric (Jean-Jacques & Francine Richard) n 1977-02-21 (B..f151) ML

Frédéric-Jonathan (Ghislain & Jeanne-Mance Soucy) n1979-12-19 (B92f86) SAM

Gabriel (Odilon & Alphonsine Bélanger) n1919-12-10 (B..f190) d..enr1923-02-22 (S..f233) (3ans) ML

Ephrem-Gabriel (Ephrem & M.Louise St-Laurent) n1921-10-21 (B60f85) T m1951-07-31 (M11f273v) Michelle Perrée (Wilfrid & Ludivine Pelletier) SAM

Julienne-Gabrielle (Martial & Wilhelmine Gogselin) n1913-12-28 (B..f109) ML

MINEAULT

M.Paule-Gaëtane (Anicet & M.Paule Rioux) n
1963-02-04 (B4f184) MS

Jacques-Gaston (Elzéar & Simone Rioux) n1948-
06-21 (B86f143) SAM

Jean-Baptiste-Gaston (Léo-Alfred & Lucille
Langlois) n1948-06-24 (B33f35) T m1971-06-24
Nicole Daigle, St-Léonard Mtl

Thérèse-Gemma (Jean-Bte & Anita Gasse) n1941-
05-18 (B..f25) m1962-09-29 (M..f128) Jean-
Claude Rioux (Luc & Clara Auclair) ML

Geneviève (Bertrand & Francine Coulombe) n
1979-08-27 (B73f70) SAM

Georges (Jean-Bte & Marcelline Bélanger) n
1858-01-13 (B5f9v) SAM m1879-02-24 (M..f136)
Delvina Boulet (Joseph & Marguerite Lamarre)
d1927-08-21 (S..f93) (69ans) ML

Georges (André & Marguerite Pelletier) 1860-
05-05 (B42f9) d1868-11-23 (S..f12) (7ans) ML

Georges (Georges & Delvina Boulet) n1879-12-
18 (B..f150) ML m1900-11-07 (M14f71v) Lydia
Lever (Charles & Marcelline Henley)SAM d1949-
04-04 (S..f181) (69ans) ML

Georges (Pierre & Desanges Bond) n1894-05-22
(B35f170v) d1894-08-05 (S38f176) (2ms) SAM

Georges (Joseph & Emma Vallée) n1905-12-31
(B1f219v) d1907-04-16 (S14f258) (15 ms) SAM

Georges (Joseph & Emma Vallée) n1908-04-02
(B40f288v) SAM m1944-05-04 (M5f134) Gilberte
Therrien (Joseph & M.Louise St-Louis) T

Georgianna (Sifroi & Georgina Côté) n1878-08-
31 (B..f131) m1896-02-04 (M..f99) Henri Ro-
binson (Alexis & Appoline Castonguay) d1935-
05-22 (S..f45) (56ans) ML

MIMEAULT

Georgianne (Joseph & Emma Vallée) n1902-05-25
(B40f104v) SAM m1922-02-18 (M2f89) Georges
Vallée (Xavier & Adèle Servant) d1957-01-22
(S3f205v) (54ans) T

ⁱ
Georgi^{na}-Augustine (Martial & Wilhelmine Gos-
selin) n1905-02-05 (B..f108) ML

Gérald (Wilfrid & Joséphine Lemieux) n1934-
04-04 (B..f23) m1957-07-20 (M..f68) Aline
Blanchette (Edouard & Régina Campion) ML

Gérald (Omer & Hectorine Therrien) n1953-06-
15 (B14f128v) SCL d1957-09-10(S27f8)(4ans)SAM

Michel-Gérald (Raymond & Angéline Samson) n
1960-05-08 (B24f261) T

Géraldine (Omer & Gratia Robinson) n1945-03-
13 (B..f99) m1967-08-26 (M..f185) Lucien Bé-
land (Télesphore & Alma Boucher) ML

Gérard (Jean-Bte & Anne Miville) n1914-12-18
(B..f121) ML m1938-06-22(M8f79) Annette Ther-
rien (Louis & Emma Garneau) LM

Gérard (Antoine & Clara Fournier) n1921-12-11
(B..f224) ML m1951-04-04 Thérèse Marquis, Mat.

Gérard (Omer & Gratia Robinson) n1946-12-02
(B..f142) ML m1977-09-02 (M32f365) Jacqueline
Gendron (Joseph & Blanche-Eva Samuel) SAM

Anne-Germaine (Martial & Wilhelmine Gosselin)
n1913-12-28 (B..f109) ML m1960-06-11 René
Delafontaine, St-Pierre-Claver Mtl

Maurice-Chislain (Albert & Yvonne Laflamme) n
1941-04-13 (B..f23) ML m1964-10-31 Angèle
Bernatchez, St-Damase Mtl

Ghislain (Gérard & Annette Therrien)n1945-04-
30 (B8f44) m1964-12-26 (M4f192) Rita-Rolande
Roy (Henri & Fernande Filion) MS

MIMEAULT

Ghislain (Joseph & Bernadette Servant) n1945-05-29 (B30f158v) T

Anicet-Ghislain (Anicet & Odile Therrien) n 1949-01-01(B1f80)SCL m1975-01-25(M5f9)Jeanne-Mance Soucy (Octave & Bernadette Therrien)T

Ghislaine (Gérard & Annette Therrien) n1939-09-03(B13f4) MS m1958-11-08 Camille Lévesque, St-Robert-Bellarmin Mtl

Jeannine-Ghislaine (Joseph & Bernadette Servant) n1941-03-09 (B11f79) m1964-09-05 (M8 f31v) Jean-Yves dit Gus Servant (Georges-Henri & Gilberte Deblois) T

Cyrille-Gilles (Léon & Hélène Côté) n1946-08-18(B..f136) ML m1971-09-04 Ghislaine Tessier, N.-D.-du-Bon-Secours Richelieu

Gilles (Gabriel & Michelle Perrée) n1954-06-15(B116f116) SAM m1979-08-03 Chantal Bélanger, St-Germain Rim.

Gina (Cyrille & Brigitte Francoeur) n1957-04-15 (B..f62) ML

Gina (Roland & Jeanne Lepage) n1975-05-07(B35 f130) SAM

Ginette (Gérard & Annette Therrien) n1943-09-26 (B10f33) m1962-12-29 (M5f182v) Jean-Marc Mimeault (Robert & Alice Fournier) MS

Ginette-Louise (Albert & Yvonne Laflamme) n 1943-05-07 (B..f62) ML m1968-06-29 Roger Bastien, Mtl

Denise-Ginette (Joseph & Isabelle Tremblay) n 1945-04-22 (B61f167v) SAM m1971-04-24 Georges Tardif, MJ

MIMEAULT

Gisèle (Ephrem & M.Louise St-Laurent) n1927-07-14 (B36f7) m1952-10-08 (M9f112v) Pierre-Paul St-Laurent (Omer & M.Anne Cloutier) T

Gisèle (André & Marguerite Pelletier) n1932-04-18 (B..f238) ML m1959-06-27 Paul Bernier, N.-D.-du-Rosaire Mtl

Guillaume (André & Marguerite Pelletier) n1858-02-12 (B17f72) SAM (ML) m1877-06-13 (M..f113) Appoline Robinson (Alexis & Appoline Castonguay) ML

Guillaume (Guillaume & Philomène Ross) n1889-11-24(B71f65v) d1895-03-20(S11f192v)(5ans)SAM

Michel-Harold (Marcel & Jeanne-Mance Lévesque) n1940-02-09 (B16f168) SAM m1974-07-27 Marise-Dorilla-Suzanne Saulnier, St-Jean-Eudes Hauterives

Harold (Laurent & Lucienne Dugas) n1958-03-09 (B15f226v) T

Hedwidge (William & Philomène Ross) n1866-12-22 (B87f314v) SAM

Henri-Paul (Elzéar & Emilia Therrien) n1935-03-05(B11f156) T m1956-08-11 Lucille Poirier, Immaculée-Conception Mtl

Hermine (Sifroi & Georgianna Côté) n1875-02-08 (B..f89) ML

Alfred-Hormidas (Alfred & Alma Vallée) n1910-05-02 (B27f42v) CC m1943-07-17 (M6f208v) Géraldine Michaud (Joseph & Philomène Deschênes) SAM

Hortense-Laetitia dit Dada (Wilfrid & Joséphine Lemieux) n1925-10-11 (B..f34) ML m1951-07-28 Clément Leclerc, St-Ls-de-France Mtl

MIMEAULT

Céline-Isabelle (Gérald & Aline Blanchet) n
1969-01-09 (B..f197) ML

Edmond-Isidore (Georges & Lydia Lever) n1907-
04-12 (B..f5) d1921-06-30 (S..f217) (14ans)ML

Jacinthe (Ernest & Aline Therrien) n1949-07-
02 (B17f84) SCL m1972-07-13 (M20f316) Jacques
St-Pierre (Eugène & Rose-Marie Sergerie) SAM

Jacqueline-Julienne (Antonio & Julienne Ro-
binson)n1938-05-31(B..f125)m1958-08-19(M.f83)
Oscar Beaudoin (Léopold & Anne Francoeur) ML

Omer-Jacques (Omer & Gratia Robinson) n1938-
06-19 (B..f126) m1970-05-16 (M..f16) Margue-
rite Gallant (Antoine & Ida Génaux) ML

Jacques (Raymond & Eveline Leclerc) n1950-06-
09 (B4f83) RC m1979-10-13 (M3f100v) Florence
Mercier (Jean-Bte & Aurore Ross) MSP

Jacques (Ghislain & Rita Roy) n1965-04-23 (B8
f5) MS

Janic (Monet & Emilienne Pelletier) n1979-11-
29 (B96f88) SAM

Camille-Jean (Adjutor & Olivine Tremblay) n
1955-05-24 (B88f174v) SAM

Jean-Baptiste (vf Marcelline Bélanger) m1891-
08-17 (M..f50) Rosalie Thibault (vve Germain
Ruest) d1899-04-02 (S..f28) (76ans) ML

Jean-Baptiste (Jean-Bte & Marcelline Bélan-
ger) m1875-05-25 (M..f92) Marie Lemieux (Pas-
cal & Mathilde Guimond) d1920-02-25 (S..f194)
(73ans) ML

Jean-Baptiste (André & Marguerite Pelletier)
n1856-11-12 (B57f56) SAM

MIMEAULT

Jean-Baptiste (Elzéar & Salomé Dionne) n1880-06-16 (B49f132v) SAM

Jean-Baptiste (Georges & Delvina Boulet) n 1881-05-15(B..f171) m1903-07-14 (M..f85) Alice Fournier (Edouard & Virginie Lemieux) ML 2è m1912-02-12 M.Anne Miville, GV 3è m1934-06-17 (M..f26) Philomène Lemieux (vve Cyrille Mimeault) d1968-01-30 (S..f188) (86ans) ML

Jean-Baptiste-Gérard (Georges & Lydia Lever) n1913-06-24 (B..f102) d1913-08-06 (S..f104) (lms) ML

Jean-Baptiste-Paul dit Gentil (Jean-Bte & M. Anne Miville) n1914-01-04 (B..f110) ML m1940-08-07 (M4f9) Théodora-Anita Gasse (Edgar & Amanda Dion) MS

Jean-Claude (Augustin & Julie Lapointe) n1932-09-26 (B..f225) ML m1958-06-07 Ghislaine Bélanger, St-Antoine-Marie Mtl

Jean-Jacques (Charles & Lillianne Lapointe) n 1948-04-12 (B..f167) ML m1972-11-11 Francine Richard, GV

Jean-Louis (Omer & Hectorine Therrien) n1961-09-07 (B110f191) SAM

Jean-Marc (Robert & Alice Fournier) n1941-10-27 (B..f36) ML m1962-12-29 (M5f182) Ginette Mimeault (Gérard & Annette Therrien) MS

Jean-Marc (Jean-Bte & Anita Gasse) n1955-01-28 (B..f35) ML

Jean-Marie (Antonio & Julienne Robinson) n 1944-08-30 (B..f91) ML m1973-04-14 (M3f402) Solange Côté (Fernando & Béatrice Bérubé) SAM

Jean-Paul (Elzéar & Emilia Therrien) n1930-11-15 (B55f62) T m1949-06-04 Aline Brisebois, Mtl

MINEAULT

Jean-Yves (Albert & Yvonne Laflamme) n1934-08-24 (B..f28) ML m1962-04-07 Jeanne Mynsak,



N.-D.-de-Fatima Elliot Lake Ont.

Jean-Yves (Gérard & Annette Therrien) n1946-09-09 (B22f56v) MS m1971-12-04 Hélène Cloutier, MSP

Jean-Yves (Georges & Gilberte Therrien)n1948-05-10 (B23f33v) T

Jean-Yves (Anicet & Odile Therrien) n1953-07-22 (B19f129v) SCL m1977-08-13 (M30f363) Pauline Pelletier (Gérard & Germaine Truchon)SAM

Jeanne (Odilon & Alphonsine Bélanger) n1915-05-30 (B..f126) m1941-08-06 (M..f31) Louis-Romain St-Pierre (Philibert & Germaine Pelletier) ML

Jeanne-Marguerite (Elzéar & Lydia Poitras) n1920-03-21 (B..f194) d1920-09-23 (S..f206) (6ms) ML

Jeanne-Aimée (Pierre & Anne Therrien) n1900-06-07 (B57f326) d1923-07-09 (S..f237) (1an)ML

Jeanne-Aimée (Jean-Bte & M.Anne Miville) n1912-11-24 (B..f94) ML

Jeanne-Aimée (Jean-Bte & Anita Gasse) n1943-02-05 (B..f59) m1966-06-25 (M..f171) Gérard Campion (Joseph & Donalda Robinson) ML

Jeannette (Joseph & Bernadette Servant) n1925-04-25 (B24f153v) d1933-06-02 (S11f119) (8ans) T

Jeannette (Joseph & Bernadette Servant)n1935-10-24 (B53f170) T

Julienne-Jeannine (Edmond & Hortense Lemieux) n1934-09-16 (B..f30) ML m1957-04-27 Raynald Belzile, ML

MIMEAULT

Joachim (Pierre & Marie Bond) n1892-07-36(B62 f127) SAM m1914-04-21 Alphonsine Michaud, Val-Brillant 2è m1957-06-08 Mathilda Bouchard, Rim

Joachim (Joseph & Amanda Coulombe) n1893-09-12 (B..f68) ML

Joachim (Odilon & Alphonsine Bélanger) n1923-04-08 (B..f234) d1923-07-08 (S..f236) (3ms)ML

Jocelyne (Adjutor & Olivine Tremblay) n1946-08-30(B125f59v) m1970-05-16(M7f101) John-Douglas Fletcher (Clifford & Jeannette Webb) SAM

Jocelyne (Léon & Hélène Côté) n1949-02-06(B..f179) ML

Léonard-Joël (Anicet & M.Paule Rioux) n1960-12-01 (B21f173) MS

Joël-Martin (Ghislain & Jeanne-Mance Miville) n1977-05-22 (B54f339) SAM

Paula-Joëlle (Gérald & Aline Blanchet) n1962-07-19 (B..f125) ML

Aline-Johanne (Ernest & Aline Therrien)n1952-02-13 (B4f116v) SCL m1976-08-13 (M31f253) Nicolas Soucy (Hector & Hortense Ouellet, T)SAM

Johanne (Raymond & Valérie Paquet) n1970-07-30 (B6f76) MS

Joseph (André & M.Louise Boulet) m184-09-17 (M3f18) Solange Servant (Julien & Solange St-Pierre) d1897-07-15 (S19f261v) (72ans) SAM

Joseph (Jean-Bte & Marcelline Bélanger)n1860-08-03 (B40f9) SAM (ML)

Joseph (Joseph & M. Servant) n1868-03-28 (B18 f142v) m1888-01-31(M2f25v)Délina Vallée (J.& Caroline Lévesque)2è m1901-04-23(M7f81v) Emma Vallée(Oct.& Suzanne Bond)SAM d1955-11-28(S17 f180)(87ans)T 155

MIMEAULT

Joseph (Sifroi & Georgianne Côté) n1873-12-13
(B..f76) d1874-04-03 (S..f79) (3ms) ML

Joseph (Sifroi & Georgianna Côté) n1883-05-29
(B..f191) d1883-07-10 (S..f193) (2ms) ML

Joseph-Olivier-Léonce (Léonce & Marie Laflamme)
n1890-04-07(B..f35) ML m1917-02-20(M4f4v)
M.Anne St-Laurent (Georges & Fébronie Marin)T
d1926-04-20 (S9f194) (36ans) SAM

Joseph (Joseph & Délina Vallée) n1893-09-15
(B58f150v) m1924-03-03 (M4f129v) Bernadette
Servant (Phyllis & Amanda Therrien)SAM d1980-
03-04 (S5f134) (86ans) T

Joseph (Antoine & Clara Fournier) n1918-05-09
(B..f167) ML d1948-05-07 (S3f72) (28ans) RC

Joseph-Albert-Robert (Alfred & Alma Vallée) n
1918-07-22 (B62f234) m1940-11-06 (M29f107v)
Isabelle Tremblay (Aimée & Marie Vallée) SAM
2è m1961-04-15 Dorilla Massé, St-Ulric

Joseph-Marie (Elzéar & Emilia Therrien)n1932-
09-03 (B54f101) d1932-11-02 (S17f104v) (1ms)T

Joséphine (Georges & Delvina Boulay) n1892-
05-15 (B..f56) d1894-05-28 (S..f25) (2ans) ML

Jules (Gérald & Aline Blanchet) n1959-03-23
(B..f89) ML

Julie-Albertine (Martial & Wilhelmine Gosse-
lin) n1906-08-11 (B..f129) ML

Julie (Aurélien & Lorraine Pouliot) n1973-08-
10 (B74f462) SAM

Julie (Fernand & Carole Therrien) n1977-06-23
(B59f347) SAM

MIMEAULT

Adélard-Julien (Edmond & Hortense Lemieux) n
1925-08-10 (B..f29) ML

Juliette (Georges & Lydia Lévesque) n1921-10-
08 (B..f222) m1939-02-20 (M..f146) Emile-Léon
Fournier (Emile-Léon & Scholastique Mimeault)
d1951-07-20 (S..f212) (29ans) ML

Justine (Elzéar & Léontine St-Laurent) n1870-
03-04 (B16f32v) SAM

Katleen (Laurent & Lucette Bernatchez) n1869-
04-20 (B..f198) ML

Laure-Anne (Laurent & Lucienne Dugas) n1960-
10-26 (B48f268v) T

Laurent-Alphonse (Léonce & Marie Laflamme) n
1887-09-06(B..f7) d1887-10-17(S..f9)(42jrs)ML

Laurent (Alfred & M.Anna Côté) n1936-10-10
(B58f191) T m1957-05-01 (M5f284) Lucienne Du-
gas (Aurèle & Marianne Tremblay) SAM

Laurent (Omer & Gratia Robinson) n1943-09-12
(B..f70) m1967-08-12(M..f183) Lucette Bernat-
chez (Anicet & Simone Laflamme) ML

Emile-Léo (Léonce & Marie Laflamme) n1901-07-
07(B..f59) m1921-05-23(M..f215) Maria Auclair
(Alfred & Mathilda Lemieux) d1926-06-26 (S..
f51) (24ans) ML

Léodore (Edmond & Hortense Lemieux) n1936-11-
10 (B Af83) ML m1971-12-27 Pierrette Brault,
Cathédrale Mtl

Léofred (Elzéar & Emilia Therrien) n1926-07-
13 (B49f181) T m1947-09-05 Lucille Langlois,
St-Jacques Mtl

Léon (Luc & Georgina Clarke) n1876-12-31 (B..
f109) ML

MIMEAULT

Léonce-Martial dit Léon (Martial & Wilhelmine Gosselin) n1903-09-15 (B..f88) ML m1928-10-29
Hélène Côté, Cloridorme d1972-04-22 (S..f51)

(68ans) ML

Léona-Juliette (Cyrille & Philomène Lemieux) n..enr1913-06-17(B..f101) m1935-12-31(M..f58)
Pierre Jalbert (Pamphile & Marie Cloutier) ML

Léonard (Léo & Maria Auclair) n1922-10-21(B..f231) ML

Albert-Léonard (Omer & Gratia Robinson)n1936-10-06 (B..f79) m1962-09-08 (M..f127) Christine Laflamme (Ludger & Léonie Pelletier) ML

Thérèse-Léonie (Léon & Hélène Côté) n1930-03-03 (B..f166) m1953-08-22 (M..f18) Anthyme Francoeur (Maurice & Aurélie Gagné) ML

Léonce (Jean-Bte & Marcelline Bélanger)m1877-01-16 (M..f109) Marie Laflamme (Antoine & Marie Lévesque) d1937-06-01 (S..f102) (83ans)ML

Paul-Marie-Léonide (Léon & Hélène Côté)n1938-05-02 (B..f123) ML m1959-07-25 Evangéline Savage, St-Maurice

William-Liquori (William & Philomène Ross) n 1884-03-02 (B15f240) d1887-08-23 (S19f17v) (3ans) SAM

Alphonse-Ligori (Guillaume & Philomène Ross) n1888-09-23 (B67f41) d1890-08-18 (S25f82) (2ans) SAM

Lilianne (Edmond & Hortense Lemieux) n1917-07-15 (B..f155) d1939-10-12(S..f163)(22ans)ML

Marthe-Lina (René & Rita Beaudoin) n1944-03-11(B..f78)ML m1965-09-04 Jean-Yves Leroux,Mtl

Linda (Marcel & Jeanne-Mance Lévesque) n1956-02-28 (B12f217) SAM

MINEAULT

Noëlline dite Line (Omer & Hectorine Therrien) n1954-12-15 (B23f140v) SCL m1972-04-08
Louis-Paul-Richard Dupré.

Lionel (Ephrem & M.Louise St-Laurent) n1923-08-16 (B54f116v) d1924-12-27(S25f147v)(16ms)T

Lionel (Ephrem & M.Louise St-Laurent) n1925-11-12 (B74f167v) T

Jeanne-Elise dite Lise (Robert & Alice Fournier) n1945-06-24 (B83f294v) SAM

Lise (Charles & Lilianne Lapointe) n1949-08-04 (B..f186) m1979-08-18 (M..f161) Jean-Pierre Gagnon (Pierre & Annette Lévesque) ML

Logan (Monette & Emilienne Pelletier) n1972-03-19 (B23f284) SAM

Lorraine-Lucette (Augustin & Julie Lapointe) n1936-03-23 (B..f65) m1959-06-06 (M..f91)
Léopold Boutin (Georges & Alexina Bisson) ML

Louis (Joseph & Sophie Dupuis) d1864-08-16 (S8f72) SAM

Louis (André & Marguerite Pelletier) n1862-04-20 (B41f38) d1868-11-26 (S..f6)(6ans) ML

Louis-Philippe-Bélonie (Alfred & Alma Vallée) n1911-09-24 (B104f26) SAM m1938-01-05 Juliette Turcotte, SF

Louis-Philippe (Cyrille & Philomène Lemieux) n1920-06-21 (B..f200) d1920-11-26 (S..f209) (5ms) ML

Georges-Louis (Gérald & Aline Blanchet)n1960-04-10 (B..f100) ML

Louis-Marie-Maurice (Martial & Wilhelmine Gosselin) n1911-12-08 (B..f78) ML m1945-06-04
Gabriel Fortin, St-Malo Québec

MINEAULT

Louis-Marie (Alfred & Rose-Anna Côté) n1940-03-26(B16f64v) T m1960-09-24 Raymonde Doucet,



Louis-Philippe-Lionel (Philiass & M.Anne Mineault) n1924-10-11 d..enr1924-10-13 (B.. S.. f11) (3jrs) ML

Louise (Luc & Georgina Clarke) n1873-07-19 (B..f72) m1908-03-02 (M..f17) Joseph Gosselin (vf Joséphine Chouinard) d1960-02-15 (S..f99) (86ans) ML

Marcienne-Louissette (Elzéar & Simonne Rioux) n1940-07-23(B96f94v)SAM m1969-01-10 Jean-Paul Lapointe, Cathédrale Ste-Marie Miami Floride

Louisianne (André & Adélaïde Côté) m1904-01-08 (M..f92) Marcellin Blanchet (Edouard & Marie Boucher) d1909-04-23 (S..f34) (35ans) ML

Luc (Jean-Bte & Marcelline Bélanger) m1872-09-16 (M..f61) Georgina Clarke (Thomas & Catherine Nelle) ML

Luce-Emérentienne (Luc & Georgina Clarke) n1878-04-14 (B..f126) d1879-03-23 (S..f137) ML

Luce-Gemma (Wilfrid & Joséphine Lemieux) n1938-07-12 (B..f128) m1962-09-03 (M..f127) Gilbert Martin (Léo & Wilda Pelletier) ML

Lucie (Luc & Georgina Clarke) n1897-03-19(B..f6) ML m1921-08-17 Théodose Dusseault, Mtl

Lucie-Alphonsine (Martial & Wilhelmine Gosselin) n1905-02-05 (B..f108) d1907-09-29 (S..f19) (2ans) ML

Anna-Lucie (Martial & Wilhelmine Gosselin) n1921-05-08 (B..f215) ML m1947-06-07 Roland Mineault, St-Jacques Mtl

MIMEAULT

Lucienne (Elzéar & Emilia Therrien) n1920-09-12 (B51f65) m1939-02-20 (M2f45) Armand St-Pierre (Napoléon & Florida Dugas, SAM) T

Lucille (Odilon & Simonne Lapointe) n1947-10-16 (B35f68) SCL m1967-09-30 (M32f361) Gaëtan Breton (Hector & M.Laure Breton) SAM

Ombéline-Lumina (Luc & Georgina Clarke)n1882-03-20 (B..f181) ML

Madone (Gérard & Annette Therrien) n1953-02-04 (B4f111) m1974-05-25 (M2f119) Paul-Roger Bélanger (Zénon & Gisèle Fournier) MS

Madone (Jean-Bte & Anita Gasse) n1952-04-10 (B..f221) m1973-07-27 (M..f67) Laurent Larocque (Armand & Bernadette Lizotte) ML

Manon (Raymond & Evelyne Leclerc) n1945-12-18 (B14f103v) RC m1977-06-25(M2f92v) Hugues Mercier (Gérard & Laurette Castonguay) MSP

Raymonde-Manon (Gérard & Annette Therrien) n1958-08-22 (B22f160) MS m1984-07-28 Francis Lepage, SAM

Manon (Auray & Thérèse Gagné) n1965-07-12 (B..f161) ML

Marc-André (Augustin & Julie Lapointe) n1942-04-25 (B..f44) ML m1967-10-14 Nicole Gauthier, N.-D.-de-Lourdes Verdun

Marcel (Martial & Wilhelmine Gosselin) n1908-08-03 (B..f26) d1923-07-26 (S..f237)(16ans)ML

Marcel (Alfred & Alma Vallée) n1925-04-26(B44f160) m1945-10-25(M26f13) Jeanne-Mance Lévesque (Léopold & Emilie Lafontaine) SAM

Anicet-Marcel(Léon & Hélène Côté) n1944-03-21 (B..f78) ML m1970-08-15 Gisèle Portelance, Ste-Marie-de-l'Ile-Maligne

MIMEAULT

Marcellin(Elzéar & Léontine St-Laurent)n1872-01-15 (B6f61v) d1873-07-11 (S22f91) (19ms)SAM

Marcellin (Elzéar & Léontine St-Laurent) n 1877-10-06 (B85f57v) SAM

Marcelline (André & Marguerite Pelletier) n 1855-11-05(B5f45v) SAM m1876-01-11(M..f97)Ls-Phidime Bélanger (Octave & Perpétue Caron)ML

Marguerite (Joseph & Marie Servant) n1856-11-23 (B59f56) d1856-12-15 (S10f56v) (15jrs)SAM

Anne-Marguerite (Philiias & Anne Mimeault) n 1914-11-23 (B..f120) m1935-07-03 (M..f48) Arthur Laflamme (Wilfrid & Clara Langlois) d 1956-04-30 (S..f49) (49ans) ML

Marguerite-Jean-Bte & Marianne Miville)n1916-01-13 (B..f134) d1916-05-22 (S..f139) (4ms)ML

Marguerite (Jean-Bte & Marianne Miville) d 1923-07-09 (S..f237) (5ans) ML

Maria (Pierre & Anne Therrien) d1917-09-15 (S13f14v) (7ans) T

Maria (Antoine & Clara Fournier) n1920-07-12 (B..f202) ML

Marie (André & Marguerite Pelletier) m1868-05-18 (M..f6) Eugène Fournier (vf Monique Labbé) ML

Marie-Anne (Léonce & Marie Laflamme) n1894-01-10 (B..f72) m1914-04-27 (M..f114) Philiias Mimeault (Joseph & Amanda Coulombe) ML

Marie-Anne (Chs-Omer & Lilianne Lapointe) n 1941-05-14 (B..f25) m1972-07-15 (M..f56) Léger Ouellet (Amédée & Lucille Mercier) ML

MIMEAULT

Marie-Blanche-Juliette (Alfred & Alma Vallée)
n1915-03-06 (B27f133v) m1936-09-16 (M15f245v)
Léonide Lévesque (Bélonie & Lse Fournier) SAM

Marie-Claire-Elisabeth-Marguerite (Joseph &
Amanda Coulombe) n1910-09-28 (B..f58) m1929-
09-16 (M..f150) Edgar Joseph (Gervais & Mar-
guerite-Geneviève Joseph) ML

Marie-Claire (Ernest & Aline Therrien) n1953-
10-06 (B26f131v) SCL m1973-11-30 (M18f181)
Benoit St-Laurent (Omer & Rosa Servant) T

Marie-Louise (Pierre & Anna Miville) n1907-
05-10 (B59f211) m1931-04-29 (M5f71v) Robert
Dupuis (Gustave & Julienne Pelletier) SAM

Marie-Louise-Yvonne (Georges & Lydia Lever)
n1909-05-26 (B..f35) m1939-06-25 (M..f153)
Maurice Ernest Bélanger (Joseph & M.Anne
Vallée) ML

Annette-Marie-Pierre (Donald & Dominique Gas-
se) n1983-10-13 (B6f11) MS

Marie-Reine-Gratia (Omer & Gratia Robinson) n
1942-05-06 (B.f45) m1966-07-23 (M..f173) Georges-
Henri Coulombe (Edouard & Berthe Blan-
chet) ML

Danielle-Marina (Anicet & M.Paule Rioux) n
1955-03-26 (B9f131) MS

Gisèle-Marise (Yvon & Cécile St-Laurent) n
1960-05-20 (B26f261v) T

Marise (Raymond & Valérie Paquet) n1967-12-29
(B1f41) MS

M.France-Marjolaine (Omer & Hectorine Ther-
rien) n1951-02-12 (B3f101v) SCL m1976-09-11
Michel Ménard, Ste-Lucie Mtl

MIMEAULT

Jean-Thomas-Martial (Léonce & Marie Laflamme)
n1877-12-21 (B..f120) m1902-09-23 (M..f75)

Wilhelmine Gosselin (Marcel & Marie Poitras)

d1952-09-08 (S..f7) (74ans) ML

Martin (Roger & Madeleine Cloutier) n1959-06-17 (B..f92) ML

Martin (Ernest & Aline Therrien) n1969-01-30 (B10f480) SCL

Martine (Ernest & Aline Therrien) n1961-03-22 (B4f182) SCL m1986-08-30 Sylvain Collin, SAM

M.-Line-Geneviève dite Marilynne (Jacques & Marguerite Gallant) n1973-11-30 (B..f76) ML

Maurice (Alfred & Alma Vallée) n1920-03-04 (B22f275) SAM

Maurice-André (Robert & Alice Fournier) n1938-12-28 (B..f143) ML m1967-07-22 (M6f34) Rose-Hélène Therrien (Thomas & Jeanne Dugas) MS

Maxime-Antoine-Isidore (Léonce & Marie Laflamme) n1898-10-26 (B..f23) ML

Mélanie (William & Appoline Robinson) n1880-09-06 (B..f163) m1899-07-25 (M..f32) Alfred Laflamme (François & Philomène Lemieux) d1919-04-17 (S..f148) (39ans) ML

Jacinthe-Mélanie (Réjean & Jeannette Gallant) n1976-05-21 (B..f121) ML

Mélanie (Raynald & Ginette Cloutier) n1976-07-16 (B14f32) T

Mélanie-Emmanuelle (Richard & Ghislaine Kenney) n1976-08-20 (B68f269) SAM

Mélissa (Patrice & Marianne Langlais) n1980-08-13 (B..f187) ML

MIMEAULT

Michel (Elzéar & Salomé Dionne) n1882-04-07
(B29f175v) SAM

Noël-Michel (Georges & Gilberte Therrien) n
1952-12-05 (B68f118) T m1975-09-08 Micheline
Smith, Ste-Jeanne-d'Arc Mtl

Michel (Léonard & Christine Laflamme) n1964-
06-07 (B..f149) ML

Michel (Jean-Paul & Aline Brière) d1976-09-06
(S22f265) (12ans) SAM

Thérèse-Mona (Albert & Yvonne Laflamme)n1932-
11-23 (B..f259) ML m1968-07-13 Guy Poirier,
St-Mathieu Mtl

Louise-Marie-Mona (Ernest & Aline Therrien) n
1959-09-02 (B12f176) SCL *Romain Darabeche*
M 9-7-1982

Raynal-Monet (Elzéar & Simonne Rioux)n1942-
01-27(B15f155v) m1969-09-06(M28f46) Emilienne
Pelletier (Emile & Antoinette Pelletier) SAM

Anne-Marie-Monique (Omer & Gratia Robinson) n
1940-01-13(B..f2)m1960-10-15(M..f107)Ghislain
Coulombe (Georges & Bernadette Cloutier) ML

Murielle-Chantal (Charles & Eliane Lapointe)
n1963-02-01 (B..f132) ML

Mylène (Auray & Thérèse Gagné) n1964-04-30
(B..f148) ML

Myriam (Réjean & Jeannette Gallant) n1983-01-
17 (B..f222) ML

Nadia (Gabriel & Michelle Perrée) n1958-05-05
(B65f51) m1979-08-05 (M18f48) Philippe St-
Pierre (Albert & M.Anne Vallée) SAM

Martine-Nancy (Roger & Madeleine Cloutier) n
1966-09-11 (B..f175) ML

MIMEAULT

Napoléon (Léonce & Marie Laflamme) n1892-01-06 (B..f53) ML

Napoléon (Pierre & Marie Therrien) n1905-06-11 (B72f201) d1905-08-29 (S28f207) (3ms) SAM

Nazaire (Elzéar & Salomé Dionne) n1890-05-08 (B36f77)

Hélène-Nicole (Anicet & Odile Therrien) n1950-08-24 (B21f95) SCL

Noëlline (Raymond & Eveline Leclerc) n1953-12-26 (B1f101) RC m1981-08-15 (M2f106) Mario Mercier (Gérard & Laurette Castonguay) MSP

Yvon-Normand (Charles & Eliane Lapointe) n1944-07-31 (B..f87) ML

Lise-Odette (Jean-Bte & Anita Gasse) n1945-03-26 (B..f100) ML m1971-07-10 Bernard Lévesque, Cathédrale Rim.

Odias (Alfred & Alma Vallée) n1922-01-01 (B1f38) m1946-10-12 (M24f64) Ida St-Amand (Hector & M. Anna Tremblay) d1967-04-30 (S9f316) (45ans) SAM

Odilon (Sifroi & Georgina Côté) n1887-04-20 (B..f4) m1912-09-02 (M..f90) Alphonsine Bélanger (Pierre & Alphonsine Chouinard) ML d1976-09-19 (S24f271) (90ans) SAM

Odilon (Odilon & Alphonsine Bélanger) n1913-09-25 (B..f106) m1944-08-30 (M..f90) Simone Lapointe (Edmond & Eugénie L'Italien) ML

Cyrille-Omer (Cyrille & Philomène Lemieux) n1908-04-19 (B..f21) m1935-12-31 (M..f58) Gratia Robinson (Joseph & Délia Miville) ML

Omer-Antonio (Odilon & Alphonsine Bélanger) n1925-08-03 (B..f28) ML m1950-08-12 (M1f94) Hectoxine Therrien (Joseph & Alphéda Savard) SCL

MIMEAULT

Jacques-Onil (Albert & Yvonne Laflamme) n1939-07-11 (B..f156) ML m1961-02-11 Monique Pellerin, St-Mathieu Montmagny

Michel-Ozias (Georges & Delvina Boulet) n1887-09-29 (B..f8) m1931-07-08 (M6f35) Dora Morin (Alfred & Geneviève Lavoie) CC d1978-09-23 (S..f147) (91ans) ML

Pascale (Jean-Marie & Solange Côté) n1975-10-22 (B80f183) SAM

Patrice (Omer & Gratia Robinson) n1953-11-09 (B..f21) ML

Patrick (Robert & Alice Fournier) n1959-05-13 (B10f166) MS

Louis-Paul (Cyrille & Philomène Lemieux) n1909-11-26 (B..f44) ML

André-Paul (Antoine & Clara Fournier) n1923-10-02 (B29f52) SM m1951-12-19 Rita Rioux, N.-D.-des-Victoires Québec

Paul-Emile (Edmond & Hortense Lemieux) n1930-08-04 (B..f184) ML m1953-11-21 Gisèle Hétu, St-Pierre-Apôtre Mtl

Paula (Léo & Marie Auclair) n1921-10-31 (B..f222) ML m1948-07-03 Gilbert Ouellet, Portneuf

Thérèse-Paula (Wilfrid & Joséphine Lemieux) n1936-05-07 (B..f69) m1962-06-30 (M..f123) René-Robert Gagné (Fortunat & Rosa Boulet) ML

Pauline (Anicet & Odile Therrien) n1952-04-22 (B8f117v) SCL m1973-08-22 (M43f451) Bertrand Daraïche (Gilbert & Monique Gendron) SAM

Philiias (Joseph & Amanda Coulombe) n1892-03-14 (B..f53) m1914-04-27 (M..f114) M.Anne Mimeault (Léonce & Marie Laflamme) d1970-09-24 (S..f26) (78ans) ML

MIMEAULT

Philibert (Joseph & Amanda Coulombe) n1906-02-25 (B..f124) ML m1935-04-27 Fleur-Ange



Philomène (Cyrille & Philomène Mimeault) n1906-10-14 (B..f133) m1926-07-21 (M..f55) Alfred Fournier (Napoléon & Marie Boucher) ML

Pierre (Joseph & Marie Servant) n1862-03-11 (B24f35) m1883-08-07 (M5f220v) M.-Desanges Bond (Jacques & Agathe Vallée) 2è m1905-05-16 (M10f198v) Délina Miville (Jean-Bte & Marie Dionne) SAM d1927-11-26 (S11f11v) (66ans) T

Pierre (Pierre & Desanges Bond) n1884-04-03 (B20f241v) m1903-11-03 (M18f143v) Anne Thérien (Joseph & Denise Vallée) SAM

Pierre-Marie (Jean-Bte & M.Anne Miville) n1917-01-15 (B..f147) d1917-02-06 (S..f148) (lms) ML

Pierre (Bertrand & Lisette Thériault) n1965-11-17 (B..f166) ML

Pierrette (Joseph & Isabelle Tremblay) n1942-06-09 (B85f170v) d1942-10-10 (S36f184v) (4ms) SAM

Rachelle (Réjean & Jeannette Gallant) n1978-12-14 (B..f150) ML

Raymond-Fernand (Augustin & Julie Lapointe) n1929-06-16 (B..f142) ML m1953-02-14 Pierrette Drapeau, St-Marc Mtl

Antoine-Raymond (Antoine & Clara Fournier) n1929-06-16 (B..f142) ML m1949-08-24 (M3f80) Evelyne Leclerc (Ernest & Irène Rioux) RC

Raymond (Joseph & Bernadette Servant) n1933-11-02 (B60f127) m.. (M..f..) Angéline Samson (Clermont & Alexandrine Labrie) T

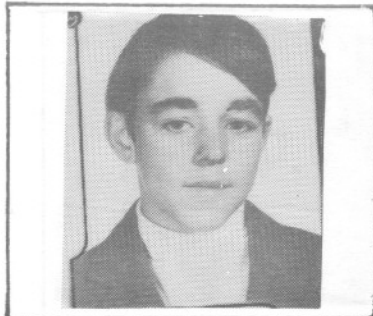

Mimeault Sylvain
f.M. & Mme Ernest
d1975-04-18 A16
SAM

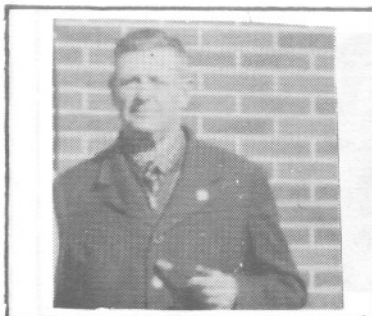

Miville Albert
d1972... A87
CC



Mimeault Yvonne
f.M. & Mme Odilon
d1949-08-22 A28
SCL



Miville Alfred
ép. Yvonne Vallée
d1966-06-05 A67
T



Miville Adélaïde
ép. Ephrem Therrien
d1971-06-29 A74
T



Miville Alice
ép. Auguste Miville
d1930-10-28 A44
CC



Marin Monique
 f. Joseph & B. Jacques
 ép. Réal Lèvesque
 n1951-07-07 m1973-07-07 SAM



Ouellet Alp. Ludger
 f. Alex. & G. Lefrançois
 ép. Dina St-Laurent
 n1882-03-27 m1903-02-23 CC



Ouellet Ludger
 f. Adhèmar & B. Chenel
 ép. Louisette Lèvesque
 n1948-12-01 m1970-07-18 T

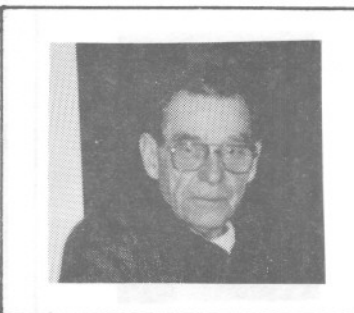

Ouellet Adhèmar
 f. Ludger & D. St-Laurent
 ép. Blanche Chenel
 d1991-09-21 CC

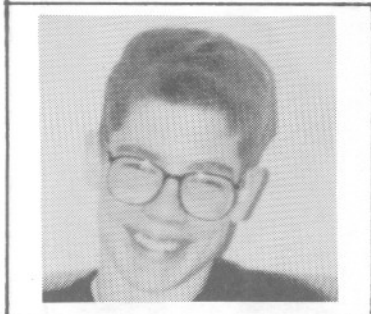

Ouellet Yannick
 f. Ludger & L. Lèvesque
 n1974-03-10
 T



Ouellet Géraldine
 f. Adhèmar & B. Chenel
 n1942-03-12
 CC

MIMEAULT

Gérard-Raymond (Léon & Hélène Côté) n1936-05-03 (B..f69) ML m1961-07-15 Nicole Faucher, St-Cyprien Dorchester

Raymond (Gérard & Annette Therrien) n1941-09-01 (B18f20) MS m1964-12-26 (M17f38v) Valérie Paquet (Georges & Aline Ross) T

Raymonde (Raymond & Evelyne Leclerc) n1952-08-01 (B10f93v) RC

Réginald (Alfred & Rose-Anna Côté) n1937-12-30 (B2f24) T

Réginald (Anicet & Odile Therrien) n1957-08-16 (B13f162v) SCL m1983-10-29 Rosanne Savard.

M.Reine (Marcel & Jeanne-Mance Lévesque) n1952-04-09 (B65f2v) d1952-04-27 (S24f4v) (18jrs) SAM

Réjean (Omer & Gratia Robinson) n1951-01-22 (B..f207) m1975-05-16 (M..f101) Jeannette Gallant (Antoine & Ida Génaux) ML

Réjeanne-Murielle (Anicet & Odile Therrien) n1946-06-24 (B15f51) SCL m1972-05-06 (M10f292) Louis-Marie-Réjean Chenel (Alfred & Yvette Gaumond, CC) SAM

Rémi-Léo (Philiias & Maria Mimeault) n1934-10-01 (B..f30) d1934-10-06 (S..f31) (6jrs) ML

Reynald-Delphis (Joseph & Bernadette Servant) n1937-02-09 (B4f03) T m1967-08-31 Ginette Cloutier, St-Georges Longueuil

Reynald (Marcel & Jeanne-Mance Lévesque) n1945-11-29 (B145f19) SAM m1972-07-22 Jocelyne Pelletier, St-N.-de-Marie Hauterive

Reynald (Odilon & Simone Lapointe) n1946-08-24 (B17f53v) SCL

MIMEAULT

Reynald-Ghislain (Augustin & Julie Lapointe)
n1934-01-24 (B..f19) d1938-03-22 (S..f120)



Marcel-Reynald (Léonce & Hélène Côté) n1941-
10-12 (B..f35) ML

Renaud (Ernest & Aline Therrien) n1955-05-13
(B9f144) SCL m1978-07-20 (M9f435) Johanne
Therrien (Armand & M.Jeanne Lefrançois) SAM

Luc-Renaud (Roger & Madeleine Cloutier) n1958-
01-13 (B..f75) ML

Maxime-René (Edmond & Hortense Lemieux) n1916-
05-07 (B..f138) m1942-04-16 (M..43) Rita Beau-
doin (Louis & Alma Robinson) d1945-07-21 (S..
f108) (29ans) ML

René (Auray & Thérèse Gagné) n1962-09-20 (B..
f129) ML

René (Cyrille & Brigitte Francoeur) n1962-12-
14 (B..f132) ML

René-Jean (Georges & Gilberte Therrien) n1951-
08-31 (B39f91v) T

M.Ange-Renée (Omer & Hectorine Therrien) n
1960-03-30 (B42f121) SAM

Richard (Odilon & Simone Lapointe) n1950-05-
06 (B13f92v) SCL m1975-08-29 (M33f162) Ghis-
laine Kenney (Alfred & Anita Deroy) SAM

Gérard-Richard (Anicet & M.Paule Rioux) n1953-
12-26 (B1f120) MS

Louise-Rita (Elzéar & Lydia Lever) n1921-04-
23 (B..f214) ML

Anne-Rita (Cyrille & Philomène Lemieux) n1921-
07-30 (B..f218) m1943-11-27 (M..f74) Albert-
Marcel Vallée (Marcellin & Marie Dionne) ML

MIMEAULT

Rita (Adélaré & Alphéda Vallée) n1928-08-18
(B21f17) m1945-09-12 (M11f164) Gaétan Servant
(Georges & M.Louise Therrien) T

Robert-Maurice (Georges & Lydia Lever) n1914-
05-05(B..f114)m1938-02-21(M..f119)Alice-Louis-
se Fournier (Emile & Scholastique Mimeault)ML

Albert-Roger (Albert & Yvonne Laflamme)n1929-
03-11(B..f134)ML m1956-09-16(M1f10) Madeleine
Cloutier (Isidore & Antoinette Bernier) MSP

Roland (Odilon & Alphonsine Bélanger) n1930-
02-12 (B..f165) ML m1967-08-12 (M22f343) M.
Anne Lepage (Emile & Alvénia Chrétien) SAM

Stanislas-Roland (Edmond & Hortense Lemieux)
n1920-07-07 (B..f201) ML m1947-06-07 Lucie
Mimeault, St-Jacques Mtl

Elise-Roma (Elzéar & Simone Rioux) n1943-05-
26 (B51f204v) SAM

Gérard-Romain (Anicet & Odile Therrien)n1955-
05-10(B8f144)SCL m1980-10-10 Ghislaine Lafon-
taine (Thomas & Gisèle Lavoie)SAM (Cap-Seize)

Rose-Aimée (Pierre & Anne Therrien) n1920-06-
14(B38f61v)m1939-12-27(M14f59v) Roch Vallée)T

Rose-Anne (Omer & Gratia Robinson) n1952-07-
21 (B..f2) m1973-11-30 (M..f74) Ghislain Mer-
cier (Omer & Raymonde Dion) ML

Rosalie (Joseph & Marie Servant) n1857-11-07
(B55f67v) m1873-10-21 (M17f95v) Cyprien La-
brie) SAM

Salomon (Elzéar & Emilia Therrien) n1924-01-
16 (B3f127) T m1948-07-10 Georgette Brière,
St-Pierre-Claver Mtl

MIMEAULT

Anne-Scholastique (Luc & Georgina Clarke)
n1880-01-09 (B..f152) m1906-02-26 (M..f124)

Emile Fournier (Edouard & Virginie Lemieux)
d1963-10-16 (S..f144) (83ans) ML

Sébastien (Cyrille & Brigitte Francoeur) n
1969-09-22 (B..f10) ML

Sébastien (Bertrand & Francine Coulombe) n
1976-06-26 (B56f254) SAM

Serge (Cyrille & Brigitte Francoeur) n1954-
03-10 (B..f25) ML m1978-11-25 (M3f208) Sylvie
Fournier (Fernand & Julie Boucher) SM

Louis-Serge (Anicet & Odile Therrien) n1961-
06-19 (B7f183) SCL m1980-09-26 (M7f140) Nico-
le Brisebois (Jean-Paul & Noëlla Vallée) T

Sifroi (André & Marguerite Pelletier) n1851-
12-14 (B51f10) SAM m1873-02-03 (M..f65) Geor-
gianna Côté (Paul & Mathilde Pelletier) ML

M.Jeanne dite Simone (Ephrem & M.Louise St-
Laurent) n1919-03-29 (B18f40) T m1963-07-13
Gérard Lévesque, N.-D.-de-la-Visitation Mtl

Claire-Simone (Cyrille & Philomène Lemieux)
n1919-04-03 (B..f181) m1938-10-19 (M..f135)
Omer Robinson (Joseph & Délia Miville) ML

Solange (Léon & Hélène Côté) n1940-01-10 (B..
f1)ML m1966-10-08 Percy Williamson, St-V.M.Mtl

Solange (Elzéar & Emilia Therrien) n1943-04-
17(B29f117) T m1967-11-04 Benoit Beaulieu, Mtl

Sonia (Anicet & Odile Therrien) n1968-01-10
(B2f390) SCL

Sonia (Maurice & Rose-Hélène Therrien) n1968-
03-30 (B5f42) MS

MIMEAULT

Linda-Sophie (Anicet & M. Paule Rioux) n1966-07-08 (B9f20) MS

Sophie (Raymond & Angéline Samson) n1970-09-18 (B22f123v) T

Steeve (Donald & Lise Pouliot) n1968-06-14 (B75f447) SAM

Steeve (Anicet & Odile Therrien) n1970-04-18 (B33f103) SAM

Patrick-Steeve (Maurice & Rose-Hélène Therrien) n1972-05-31 (B2f93) MS

Steeve (Jacques & Francine Richard) n1973-05-19 (B..f65) ML

Stéphane (Roland & Jeanne Lepage) n1968-08-21 (B70f444) SAM

Stéphane (Ghislain & Denise Mercure) n1980-04-30 (B17f139) SAM

Lorraine-Suzanne (Antonio & Julienne Robinson) n1948-08-10 (B..f175) m1969-12-23 (M..f12) Paul-Henri Bélanger (Omer & Angéline Bélanger) ML

Sylva (Pierre & Anne Therrien) n1914-02-19 (B22f101v) d1917-09-15 (S13f14v) (3ans) T

Sylvain (Ernest & Aline Therrien) n1958-06-08 (B10f170) SCL d1975-04-18 (S13f119)(16ans)SAM

Sylvain (Raymond & Valérie Paquet) n1966-07-03 (B8f20) MS

Sylvie (Cyrille & Brigitte Francoeur) n1953-02-01 (B..f12) m1974-07-20(M..f88) Yvan Tremblay (Thomas & Clémentine Poitras) ML

MIMEAULT

Thérèse (Alfred & M. Anna Côté) n1935-05-30
(B29f161) T m1966-12-17 Raymond Ringuette,

Nazareth Rimouski

Thérèse-Ginette (Antonio & Julienne Robinson)
n1939-11-28 (B..f166) ML m1964-05-04 (M3f29)
Gérald Fournier (Auguste-Josaphat & M. Anne
Perrée) SAM

Thuribe (William & Philomène Ross) n1880-04-
07 (B..f157) ML m1917-09-17 (M8f28v) Albertine
Deschênes (Antoine & Marie Dupuis) T

Tony (Maurice & Rose-Hélène Therrien) n1969-
07-21 (B7f60) MS

Valérie-Olga (Odias & Ida St-Amand) n1947-08-
11 (B141f106) SAM m1970-06-06 Germain Gagnon,
Ste-Odile

Valérie (Serge & Sylvie Fournier) n1981-06-27
(B..f202) ML

Victoria (Joseph & Marie Servant) n1859-12-18
(B74f96) m1880-04-12 (M5f128) Joseph Vallée
(vf Caroline Lévesque) d1888-06-09 (S14f33)
(29ans) SAM

Line-Véronique (Gérald & Aline Blanchet) n
1973-10-21 (B..f73) ML

Victorien (Adjutor & Olivine Tremblay) n1943-
06-05 (B55f205v) m1965-07-10 (M2f6) Paquerette
Paradis (Antonio & Alphéda Barriault) LC

Georges-Wilfrid (Georges & Delvina Boulet) n
1885-03-25 (B..f212) m1920-07-13 (M..f202)
Joséphine Lemieux (Stanislas & Hortense Thi-
bault) d1959-01-11 (S..f88) (73ans) ML

Guillaume-William (Jean-Bte & Marcelline Bé-
langer) m1879-05-14 (M5f97) Philomène Ross
(Hilaire & Delvina Boisbrillant) d1889-10-04
(S21f62) (34ans) SAM

MIMEAULT

Yoan (Laval & Linda Mimeault) n1977-11-28
(B..f193) RC

Bridget-Yolande (Anicet & M.Paule Rioux) n
1958-06-03 (E14f158v) MS

Harris-Yvan (Gérald & Aline Blanchet) n1964-
10-28 (B..f155) ML

Yvon (Elzéar & Léontine St-Laurent) n1883-01-
25 (B8f194v) SAM m1911-01-09 Valérie St-Onge,
Sturgeon Falls Ont.

Yvon (Joseph & M.Délina Vallée) n1890-02-06
(B11f71) d1891-11-14 (S28f111v) (2ans) SAM

Yvon (Elzéar & Emilia Therrien) n1921-12-24-
(B68f87) T m1945-10-01 Madeleine Jeanne-d'Arc
Vachon, St-André Mtl

Lionel-Yvon (Odilon & Alphonsine Bélanger) n
1928-08-02 (B..f118) ML m1956-09-10 (M6f194v)
Pétronille St-Laurent (Norbert & Rosa Blan-
chette) T

Yvonne (Odilon & Alphonsine Bélanger) n1921-
09-09 (B..f220) ML d1949-08-12 (S3f85v) (28
ans) SCL

Yvonne (Anicet & Odile Therrien) n1956-08-06
(B16f155) d1959-05-15 (S1f173v) (3ans) SCL

Alphonse-Zéphirin (Edmond & Hortense Lemieux)
n1923-05-27 (B..f235) d1940-10-12 (S..f14)
(17ans) ML

MISSON

Léo (Wilfrid & Delphine Langlois, Pte-aux-An-
glais) m1948-11-25 (M20f161v) Jeannine Vallée
(Auguste & Antoinette Fournier) SAM

MISSON

MIVILLE

MISSON

Mona-Dorice (Léo & Jeannine Vallée) n1954-09-

08 (B149f132) SAM

Sylvianne (Léo & Jeannine Vallée) n1950-09-28
(B127f237) d1961-09-15 (S16f194v) (10ans) SAM

Zénon (Léo & Jeannine Vallée) n1949-11-09
(B142f198) SAM

MIVILLE voir DESCHENES tome 3

Adélaïde (Alfred & Marie Gagné) n1882-05-15
(B36f179) SAM

Adélaïde (Joseph & Malvina Dugas) n1890-11-23
(B83f89v) SAM

Adélaïde (Jean-Bte & Marie Dionne) n1891-09-17
(B67f108v) SAM m1910-08-22 Télesphore Bond,
Baie-des-Sables

Adélaïde (Joseph & Elisabeth Dugas) n1897-03-01
(B13f249) m1914-01-07 (M1f97) Ephrem Therrien
(Joseph & Adélaïde Vallée) SAM d1971-06-29
(S9f135) (74ans) T

Adélaïde-Simone dite Deschênes (Omer & Pamela
Leclerc) n1919-08-05 (B42f258v) SAM m1945-11-29
Irwin Bélanger, St-Hyacinthe

Adélard-Bertrand dit Dechênes (Octave &
Ovilia Dugas) n 1920-11-12 (B79f293v) SAM
m1952-05-03 Denise-Joséphine Gollo. Ste-
Cécile Pawtucket R.I.

Maurice-Alain dit Deschênes (Maurice & Yvonne
Auclair) n1942-01-07 (B1f24v) MS m1969-08-30 (M5
f94) Paulette Caron (Gérard & Aline Deroy) LM

Adélard-Raynard (Alphonse & Ernestine Lèves-
que) n1946-03-24 (B19f174v) d1946-04-07 (S4
f176) (14jrs) T



Miville Joseph-A.
 Ép. Angéline Therrien
 d1970-07-13 A81 p 219
 T



Miville Louis
 Ép. Yvonne Therrien
 d1978-12-26 A84 p 224
 T



Miville Julienne
 f.M. & Mme Auguste
 d1937-12-21 A27
 CC



Miville Marie
 Ép. Alcide Provencher
 d1916-08-12 A46
 CC



Miville Louis
 Ép. Mathilde Lévesque
 d1934-03-03 A65
 CC



Miville M. Anne
 Ép. F.-X. Guillemette
 d1931-03-12 A51

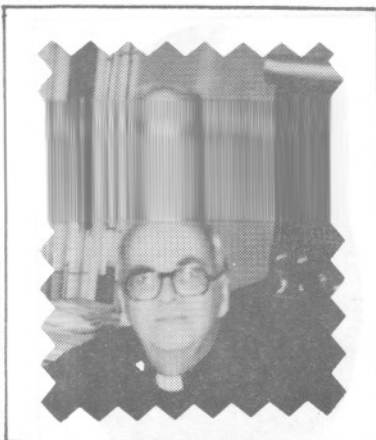

Maguire Henri-Louis
ptre, 1941-06-07
d1988-11-01
Vicaire CC



Marquis Emma
ép. Charles Pelletier
d1912-07-09 A46
SAM



Marin Narcisse
ép. Germaine Landry
n1930-08-03
CAR



Marin Paula
ép. Roméo Vallée
d1979-06-07
CAR



Mimeault Elzire
ép. Romuald Collin
d1985-01-31 A64
T



Marin Roselle
ép. Georges Tremblay
n1946-03-23 m1966-09-10
LM

MIVILLE

Adèle (Antoine & Sara Levasseur) n1866-05-04
(B14f14) m1883-02-05 (M3f2v) Jean-Baptiste
Chrétien (Zacharie & Angélique Bérubé) d1909-
02-08 (S4f22) (42ans) CC

Adèle (Jean-Bte & Adèle Landry) n1878-01-06
(B5f89) m1898-11-22 (M10f14v) Joseph Chénard
(Napoléon & Olive Pelletier) d1948-12-08 (S28
f227) (70ans) CC

Adèle (Georges & Délina Lemieux) n1884-11-12
(B81f260) d1901-07-25 (S16f87) (17ans) SAM

Adèle (Joseph & Elisabeth Dugas) n1893-04-15
(B22f143) SAM m1917-02-19 (M3f4) Théodore Hu-
don (Joseph & Françoise St-Laurent) d1923-07-
19 (S19f115) (28ans) T

Adèle (Antoine & Audina Vallée) n1908-03-19
(B30f286v) m1936-02-05 (M2f228v) Pierre Bre-
ton (Jules & Délina Therrien) SAM

Adélia (vve Joseph Robinson) m1923-08-01 (M..
f237) Zénon Lemieux (vf M:Claire Poitras) d
1924-09-23 (S..f11) (33ans) ML

Adhémair (Léon & Dolorès Tappe) n1917-05-26
(B21f7v) T

Adrien (Charles & Adrienne Dugas) n1943-01-25
(B3f109) d1946-11-13 (S18f187v) (3ans) T

Adrienne (Charles & Adrienne Dugas) n1941-09-
19 (B41f88) m1959-12-29 (M14f254) Roland Mi-
ville (Léon & M.Louise Therrien) T

Alain (Joachim & Marie Robinson) n1952-02-26
(B..f220) ML

Alain (Xavier & Lucienne Henley) n1965-01-27
(B15f107) SAM

MIVILLE

Auguste-Albert (Auguste & Mathilde Vallée) n
1884-10-23 (B52f30v) m1908-10-27 Clémida Ca-
dieux, CC

Albert dit Deschênes (William & Alphonsine
Mimeault) n1906-11-29 (B123f245v) SAM m1941-
01-07 (M2f72) Lèda Lévesque (Damase & Chris-
tine St-Laurent) d1977-11-05 (S11f75)(70ans)T

Albert (François & M.Anne Vallée) n1911-04-06
(B35f10v) m1937-05-17 (M4f265) Marie Daraïche
(Albert & Adélaïde Dugas) d1951-03-25 (S11
f260) (40ans) SAM

Albert (Théodore & Aimée Gagnon) m1946-07-20
(M24f152) Germaine-Mathilde Gagnon (Alphonse
& Diana Deroy) CC

Albert-Marcel (Chs-Emile & Lise Synnett) n
1951 (B14f121) SM m1976-07-10 Noëlline Cura-
deau, Sanctuaire Pointe-Navarre

Louis-Albert (Bertrand & Rita Richard) m1972-
06-03 (M1f115) Ginette Dion (René & M.Anne
Lévesque) LM

Alberte (Albert & Lèda Lévesque) n1949-11-27
(B27f87v) SCL

Alberte-Lauretta dite Deschênes (Alfred &
Adélaïde Lepage) n1914-02-09 (B12f99v) SAM

Alberte-Micheline dite Deschênes (Léopold &
Thérèse Vallée) n1948-09-16 (B124f155) SAM
m1967-08-26 Francesco Ciavarro, Ville-St-
Michel Mtl

Albertine dite Deschênes (Antoine & Marie Du-
puis) n1889-04-21 (B20f54) SAM m1918-09-17
(M8f28v) Thuribe Mimeault (William & Philo-
mène Ross) T

MIVILLE⁷

Alexandre (Edmond & Amanda Miville) n1935-03-28 (B13f156v) T m1963-10-12 Lucienne Blanchette, S.-C.-de-Jésus Mtl

Louis-Alfred (Rigobert & Délina Lafontaine) n1856-07-15 (B34f51v) SAM m1878-02-26 (M9f93) M.-Oliva Gagné (Vincent & Euphémie Parent) CC

Alfred dit Deschênes (Joseph & Céline Larouche) n1881-02-21 (B23d153) m1900-07-24 (M6f63v) Alvine Lefrançois (Pierre & Adèle Dugas) 2è m1906-10-23 (M19f242v) Adélaïde LePage (Ferdinand & Vitaline Michaud) d1937-05-12 (S13f264v) (56ans) SAM

Alfred (Joseph & Elisabeth Dugas) n1899-04-13 (B23f35) SAM m1921-06-27 (M6f79v) Blanche-Yvonne Vallée (Joseph & Marie Servant) d1966-06-05 (S3f55v) (67ans) T

Alfred-Yves dit Deschênes (Roméo & Marguerite L'Italien) n1940-02-15 (B17f72v) SAM m1968-07-13 Jeanne-d'Arc Caron St-Geo. Baie-Comeau

Alice dite Deschênes (Rigobert & Délina Lafontaine) n1876-09-21 (B74f35v) SAM

Alice (Auguste & Mathilde Vallée) n1886-04-11 (B14f61) CC

Alice dite Deschênes (William & Alphonsine Mimeault) n1927-12-03 (B83f249) SAM

Aline dite Deschênes (Antoine & Sara Levasseur) n1870-04-03 (B19f64) CC

Aline (Achille & Alphonsine Bernier) m1936-12-29 (M8f84) Hector Fournier (Joseph & Nathalie Boucher 2è m1966-08-27 (M5f134v) Léonidas Isabelle (Herménégilde & Odile Roy) SM d1971-06-27 (S7f163) (58ans) SAM

MIVILLE

Aline (Alphonse & Ernestine Lèvesque) n1950-02-08 (B6f65v) m1974-10-17 (M13f193v) Louis-Bernard Blanchet (Xavier & Marie Dugas) T

Aline (Xavier & Lucienne Henley) n1967-08-12 (B66f354) SAM

Alma (Pierre & Délina Vion) n1865-04-22 (B45f68v) m1883-08-07 (M4f220) Joseph Paquet (Antoine & Marguerite Dugas) SAM

Alma dite Deschênes (Rigobert & Délina Lafontaine) n1868-11-21 (B16f8) SAM

Alma (Baptiste & Marie Dionne) n1879-06-24 (B52f102) SAM

Hermine-Alma (Joseph & Délina Labrie) n1893-10-01 (51f181) m1908-09-22 (M12f16) Philippe Fournier (Paul & Georgianna Ducasse) d1944-04-26 (S14f84) (50ans) CC

Alodie (Godefroi & Cèneville Bernier) n1876-01-31 (B8f22) SAM m1923-02-15 Arthur Desjardins, St-Joseph Mtl

Alphonse dit Deschênes (Joseph & Démerise Pelletier) m1868-01-28 (M2f140) Adèle Gauthier-Larouche (Germain & Emilie Gagnon) d1921-05-10 (S20f15v) (74ans) SAM

Alphonse dit Deschênes (Alphonse & Adèle Gauthier) n1868-11-25 (B18f8v) SAM

Alphonse (William & Marguerite Gosselin) n1876-06-18 (B43f29) SAM

Alphonse-Eugène (Auguste & Mathilde Vallée) n1891-02-14 (B7f137v) m1941-04-15 (M3f80v) Ernestine Lèvesque (Damase & Christine St-Laurent) T d1973-11-10 (82ans) St-Edgar Bon.

MIVILLE

Alphonsine-Adèle dite Deschênes (William & Alphonsine Mimeault) n1908-04-02 (B41f288v) SAM m1941-05-17 Roméo Aziz, St-Denis Mtl

Alphonsine-Alberte dite Deschênes (William & Alphonsine Mimeault) n1911-03-01 (B21f7) SAM

M.Anne-Joséphine dite Alphonsine dite Deschênes (Rigobert & Délina Lafontaine) n1864-12-07 (B107f79) m1882-01-10 (M1f168v) Philippe Gauthier (Gervais & Sophie Hamilton) SAM

Alvina-Yvonne (Jean & Alvina Després) n1901-01-20 (B6f55) CC

Alvine dite Deschênes (Omer & Pamela Leclerc) n1921-11-24 (B64f86) m1942-12-26 (M9f107) Omer Cloutier (Séverin & Célanire Lévesque, MJ) T

M.Anne dite Amanda (Octave & M.Anne Vallée) n1912-02-29 (B15f40v) SAM m1931-12-22 (M15f84v) Joseph-Edmond Miville (Edouard & Claudia Dugas) T

Amédée (Achille & Alphonsine Bernier) m1927-02-23 (M..f74) Marie Mercier (Thomas & Marie Laflamme) ML

Anastasie (Damase & Cécilienne Vallée) n1916-08-03 (B105f182v) d1916-08-07 (S36f183v) SAM

Jacques-André (Hector & Juliette Collin) n1947-02-04 (B6f4) d..enr1947-12-24 (S50f124v) (10ms) SAM

André (Raoul & Aurore Ouellet) n1948-04-20 (B47f134v) d1948-04-24 (S15f135v) (4jrs) SAM

André-Ghislain dit Deschênes (Albert & Lèda Lévesque) SAM

André dit Deschênes (Léopold & Thérèse Vallée) n1956-03-26 (B48f221) SAM

MIVILLE

André (Roland & Albertine Bernatchez) m1977-09-16 (M8f204v) Yvette-Sylvette Richard (Pierre-Marie & Mabel Synnett, GV) SM

André (Xavier & Lucienne Henley) n1970-02-02 (B1f97v) LM

André-Albert (Omer & Angéline Vallée) n1942-11-21 (B33f33) LM m1965-12-11 Hélène Lanctot, St-Luc Mtl

Andrée-Béatrice dite Deschênes (Roméo & Marguerite L'Italien) n1947-08-05 (B116f178) SAM

Alice-Andrée (Emilien & Adrienne Beaulieu) n1942-09-26 (B90f42) CC

Angéline (Jean & Adéline Landry) n1887-10-22 (B52f85) m1911-05-16 (M2f58) Louis Gagnon (Télesphore & Sophie St-Laurent) CC

Angéline-Gabrielle dite Deschênes (Octave & Ovidia Dugas) n1908-02-11(B9f282v)m1938-09-22 (M22f11) Georges Jourdain (...Baie-Trinité)SAM

Angéline dite Deschênes (Jean-Bte & M.Anne Vallée) n1925-01-16 (B10f151v) m1948-08-28 (M14f152v) Edgar Roy (François & Blanche Harrison, CC) SAM

Angélique dit Deschênes (Rigobert & Béatrice Charest)n1839-01-04(B1f62) m1860-02-20(M2f3) Eloi Lepage(Eloi & Julienne Pineault)SAM 2è m1876-05-22(M8f55v) Stanislas Fournier (Augustin & Rose Côté) d1918-10-31 (S20f216) (82ans) CC

Angélique dite Deschênes (Joseph & Démerise Pelletier) n1850-07-03 (B27f25v) d1879-06-14 (S23f100v) (29ans) SAM

Nymphe-Angélique (Jean-Bte & Adéline Landry) n1873-11-10 (B69f8v) d1891-09-13 (S12f148v) (17ans) CC

MIVILLE

M. Anna dite Deschênes (Alphonse & Adèle Gauthier dit Larouche) n1875-02-22 (B13f123v) d1879-02-20 (S3f89v) (4ans) SAM

M. Anne dite Anna (Antoine & Georgianna Bond n1895-09-18(B72f210)m1914-08-25(M22f86v)Basile Daraïche (François & Rébecca Lévesque) d1925-03-21 (S4f157) (27ans) SAM

M. Anna-Yvonne dite Deschênes (Roméo & Marguerite L'Italien) n1951-12-15 (B167) SAM m1975-12-27 François Camiri, Hauterive

M. Laure-Anne (Edmond & Amanda Miville) n1949-07-12 (B39f55v) T m1970-08-01 Fernand Fortin, Ste-Marguerite-Marie Mtl

Anne-Marie dite Deschênes (Alphonse & Pamela Leclerc) n1918-08-08 (B38f27v) T m1954-06-22 Roland St-Jean, N.-D.-de-la-Salette Mtl

Anne-Marie (Hector & Juliette Collin) n1963-12-01 (B149f11) SAM

Annette (Alfred & Adélaïde Lepage) n1909-11-16 (B122f343v) m1936-07-29 (M11f242v) Raymond L'Italien (Joseph & Elianne Gauthier, LM) SAM

Annette (Alfred & Yvonne Vallée) m1946-03-25 (M1f173) Paul-Aimé Labrie (Joseph & Eliane Mimeault) T

Annick (Louis-Albert & Ginette Dion) n1977-05-16 (B3f154) LM

Annick (Gaston & Arlette Boucher) n..enr1983-08-07 (B6f229) SM

Anonyme dit Deschênes (Albert & Lèda Lévesque) n..d1942-10-21 (B42 S19f104) T

Anonyme (Alfred & Marie Gagné)n..d1883-09-03 (B76 S26f225) SAM

MIVILLE

Anonyme (Alphonse & Ernestine Lévesque) n..
d1941-09-18 (B42 S15f88) T

Anonyme dit Deschenes (Alphonse & Pamela Le-
clerc) n..d1943-02-25 (B..S7f110v) T

Anonyme dit Deschênes (Antoine & Marie Du-
puis) n..d..enr1896-01-16 (B..S2f218v) SAM

Anonyme (Antoine & Odina Vallée) n..d1910-01-
10 (B6 S2f347v) SAM

Anonyme (Antoine & Odina Vallée) n..d1911-01-
13 (S3f2) SAM

Anonyme (Antoine & Odina Vallée) n..d1912-02-
27 (S11f40) SAM

Anonyme (Antoine & Odina Vallée) n..d1914-02-
28 (B25 S10f102) SAM

Anonyme (Antoine & Odina Vallée) n..d1917-03-
24 (B12 S4f199v) SAM

Anonyme (Auguste & Mathilde Vallée) n..d1904-
05-06 (S15f125) CC

Anonyme (Chs-Edouard & Azilda Vallée) n..
d1927-10-14 (B64 S26f121) T

Anonyme (Edmond & Marcelline Dupuis)n..d1938-
17-27 (B44 S10f36) T

Anonyme (Edmond & Marcelline Dupuis)n..d1939-
11-25 (B51 S19f58) T

Anonyme (Edmond & Marcelline Dupuis)n..d1946-
09-12 (B56 S11f184v) T

Anonyme (Edmond & Josephte Lévesque)n..d1841-
08-22 (BS5f4) SAM

MIVILLE

Anonyme (Edouard & Claudia Dugas) n..d..enr
1912-02-13 (S9f38v) SAM

Anonyme dit Deschênes (Edouard & Gilberte
Collin) n..d1947-10-20 (B26 S4f54) SBL

Anonyme (Ephrem & Marguerite Henley)n..d1937-
05-03 (B8 S4f67v) LM

Anonyme dit Deschênes (Firmin & Claudia Du-
gas) n..d1954-03-09 (B49 S11 f97v) SAM

Anonyme dit Deschênes (Firmin & Claudia Du-
gas) n..d1956-06-17 (B99 S26f232v) SAM

Anonyme dit Deschênes (François & Marcelline
Vallée) n..d1875-11-14 (S80f14) SAM

Anonyme (François & M.Laure Daraïche) n..
d1939-05-04 (B46 S16f38v) SAM

Anonyme (Frs-Xavier & M.Laure Daraïche) n..
d1939-05-04 (B47 S17f30v) SAM

Anonyme (Georges & Malvina Lemieux) n..d1876-
03-27 (S25f25) SAM

Anonyme (Georges & Malvina Lemieux) n..d1876-
03-27 (S26f25v) SAM

Anonyme (Georges & Malvina Lemieux) n..d1887-
05-11 (B43 S12f12v) SAM

Anonyme (Georges & Malvina Lemieux) n..d1887-
05-11 (B44 S21f12v) SAM

Anonyme (Hector & Juliette Collin) n..d1947-
12-28 (B217 S52f125) SAM

Anonyme (Hector & Juliette Collin) n..d1953-
05-21 (B75 S24f53) SAM

MIVILLE

Anonyme (Hilaire & Oviette Soucy) n..d1938-11-07 (B108 S25f18) LC

Anonyme (Hilaire & Oviette Soucy) n..d1948-09-11 (B121 S36f154) SAM

Anonyme (Hilaire & Oviette Soucy) n..d1952-01-09 (B6 S2f292) SOA

Anonyme (Hilaire & Oviette Soucy) n..d1953-07-28 (B107 S31f61) SOA

Anonyme (Jean & Marie Després) n..d1923-04-26 (B39 S20f75) CC

Anonyme (Jean-Bte & Marie Dionne) n..d1881-11-03 (B75 S17f165v) SAM

Anonyme (Jean-Bte & Marie Dionne) n..d1884-04-25 (B26 S12f322v) SAM

Anonyme (Jean-Bte & Marie Dionne) n..d..enr 1898-09-11 (B49 S34f23) SAM

Anonyme (Jean-Bte & M.Anne Vallée)n..d1909-12-17 (B131 S60f345v) SAM

Anonyme (Jean-Marc & Pauline Henley) n..d 1979-10-17 (S27f71) SAM

Anonyme (Johnny & Adéline Landry) n..d1897-06-08 (B24 S8f51v) CC

Anonyme dit Deschênes (Joseph & Céline Gauthier) n..d1868-02-28 (S3f141v) SAM

Anonyme dit Deschênes (Joseph & Céline Larouche) n..d1891-05-08 (B30 S15f100v) SAM

Anonyme (Joseph & Adrienne Isabelle) n1925-02-09 (B14 S3f117v) CC

Anonyme (Joseph & Adrienne Isabelle)n..d1928-10-22 (B104 S25f158v) CC

Anonyme (Joseph & Adrienne Isabelle)n..d1930-04-25 (B45 S14f7v) CC

Anonyme (Léonard & Laurette Synnett)n..d1956-10-19 (B164 S40f256) SAM

Anonyme (Raoul & Aurore Ouellet) n..d1956-10-02 (B158 S37f253) SAM

Anonyme dit Deschênes (Roméo & Marguerite L'Italien) n..d1946-12-22 (B169 S47f72v) SAM

Anonyme (Victorien & Colette Paquet)n..d1966-06-21 (B18 S4f56) T

Anonyme dit Deschênes (William & Alphonsine Mimeault) n..d1925-06-19 (B63 S14f165) SAM

Antoine (Edouard & Joseph Lèvesque) m1857-09-29 (M6f65v) SAM d1920-09-18 (S17f17v) (82ans) CC

Antoine (Joseph & Lucie Dupuis) n1856-10-11 (B48f54v) (vf Georgianna Bond) 2è m1898-05-24 (M4f13v) Eugénie Dugas (Etienne & Marguerite Gagnon) 3è m1904-02-08 (M8f154) Odina Vallée (Jean-Bte & Rachel Dugas) d1936-12-01 (S31 f252) (80ans) SAM

Antoine dit Deschênes (Alphonse & Adèle Larouche) n1872-02-25 (B15f63v) m1888-07-02 (M5f34) Marie Dupuis (vve Joseph Barbeau) SAM d1949-03-19 (S3f48v) (77ans) T

Antoine (Jean-Bte & Marie Dionne) n1885-06-13 (B47f277v) SAM m1921-07-06 Bernadette Migneault, St-Damase

Antoine (Damase & Cécile Vallée) n191-02-05 (B13f4) d1916-01-05 (S1f160v) (4ans) SAM

MIVILLE

Antoine (Jean-Bte & Em̄rilda Isabelle)n1923-09-09 (B61f119) d1923-09-20 (S24f119v) (14 jrs) T

Antoine-Guy (Albert & L̄da L̄vesque) n1955-05-18 (B81f172) SAM

Antoinette (Joseph & Em̄rence Pelletier) n1852-10-09 (B6f13v) SAM m1906-09-18 (M7f174)
Ludger Parent (Auguste & Pauline Lizotte) CC

Antoinette (Alphonse & Ad̄le Gauthier) n1886-12-14 (B86f314) SAM

Antoinette (Jean-Bte & Marie Dionne) n1894-04-11(B25f166v) d1894-04-16(S22f167)(5jrs)SAM

Antoinette (Jean-Bte & Marie Dionne)n1895-08-06 (B60f206) SAM m1919-06-17 Georges-Sim̄on Gagnon, Mat. 2̄ m1963-04-20 Pierre Tremblay, Pet.-Riv.-St-Frs 3̄ m1973-06-16 L̄onidas Goulet, Ste-Th̄r̄se-d'Avila Chicoutimi 4̄ m1978-11-29 Odilon Fournier, Ste-Jeanne-d'Arc

Antoinette (Joseph & Malvina Dugas) n1897-03-27 (B45f259v) SAM

Antoinette (Edouard & Claudia Dugas) n1907-08-17(B97f271v) d1929-02-07)(S2f27v)(22ans) T

Antonin (Antoine & Georgina Bunn) n1878-06-10 (B41f73v) SAM

Antonio (Jean & Malvina Despr̄s) d1925 (S4 f118) (17ans) CC

Arthur dit Desch̄nes (Joseph & C̄lina Gauthier dit Larouche) n1869-02-28 (B6f13v) d1888-04-10 (S10f29v) (19ans) SAM

Arthur dit Desch̄nes (Alphonse & Ad̄le Gauthier dit Larouche) n1870-07-04 (B41f37) SAM

MIVILLE

Arthur-Octave (Joseph & Rose-Délina Labrie)
n1890-02-21 (B8f123) CC m1914-08-25 M.-L.-G.
Santerre, Matane

Arthur (Antoine & Eugénie Vallée) n1899-06-01
(B37f37v) SAM

Arthur (Antoine & Odina Vallée) d1927-12-05
(S36f249) (27ans) SAM

Augustin dit Auguste (Antoine & Sara Levas-
seur) n1861-05-14 (B32f20) SAM m1882-11-20
(M10f179) Mathilde Vallée (Jacques & Elisa
Blanchet) 2è m1906-10-23 (M8f176) Bernadette
Gasse (Napoléon & Henriette Morin) 3è m1909-
08-31 (M6f31) Azilda Keable (André & Philo-
mène Dion) d1941-01-03 (S1f1v) (79ans) CC

Auguste (Adélard & Philomène Gêhu) m1949-03-
24 (M1f49) Vitaline Dupuis (vve Georges La-
brie) T

Aurélie-Georgianna dit Deschênes (Rigobert &
Béatrice Charest)n1849-12-02(B6f21v)m1873-01-
07 (M1f78v) Paul Pelletier (Paul & Geneviève
Lafontaine) d1893-02-23 (S4f139) (43ans) SAM

Aurélie (Georges & Malvina Lemieux) n1868-10-
21 (B11f6v) d1874-04-16 (S23f105) (5ans) SAM

Aurélie-Eléonore dit Deschênes (Rigobert &
Délina Lafontaine) n1870-09-03 (B52f39) SAM

Aurélien (Léon & M.Anne Therrien) n1939-03-31
(B17f47) T

Alice-Azilda (William & Marguerite Gosselin)
n1880-07-31 (B54f134) d1883-08-08 (S21f221)
(3ans) SAM

Béatrice dit Deschênes (Rigobert & Béatrice
Charest) n1844-06-20(B28f27v) m18-74-06-15(M4
f109) Etienne Dugas (Etienne & Marguerite Ga-
gnon) d1903-06-02 (S19f133) (59ans) SAM

MIVILLE

André-Bernard (Delphis & Gabrielle Côté) n
1932-01-22 (B6f46) CC m1966-10-01 Marthe Sé-
guin, N.-D.-du-Chemin Quéec

Bernard (Albert & Lèda Lévesque) n1959-07-31
(B40f214v) T

Bernard-Jocelyn dit Deschênes (Roméo & Mar-
guerite L'Italien) n1950-05-18 (B72f220) SAM

Bernard (Hector & Juliette Collin) n1961-04-
03 (B52f166v) SAM

Laure-Bertha dite Deschênes (Octave & Ovilia
Dugas) n1920-11-12 (B80f293v) m1941-08-14 (M9
f138v) Adhèmar Poulin (Joseph & Adélaïde Mont-
treuil, Baie-Trinité) SAM

Emilien-Bertrand (Emilien & Adrienne Beaulieu)
n1940-05-06 (B38f227) d1940-12-07 (S36f243)
(7ms) CC

Bertrand (Raoul & Aurore Ouellet) n1949-04-22
(B57f176) m1972-04-22 (M8f288) Lucienne Syn-
nett (Tancrède & M. Ange Bois) SAM

Bertrand (Charles & M. Luce Labrie) n1949-12-
07 (B60f62) T m1972-01-15 Ghislaine Lauzière,
S.-C.-de-Jésus Mtl

Louis-Bertrand (Wilfrid & Rita Landry) n1953-
11-16 (B108f161v) CC

Bibiane (Charles & Adrienne Dugas) n1939-06-
28 (B32f52) T m1961-04-08 Jean-Jacques Dus-
seault, St-Emile Mtl

Blanche-Yvonne (Alfred & Alvine Lefrançois)
d1907-03-31 (S11f255) (5ans) SAM

Blanche-Janette dite Deschênes (Edouard &
Gilberte Collin) n1940-07-02 (B86f91) m1964-
05-30 (M6f44) Raoul Deroy (Ls-Philippe &
Yvonne Paquet) SAM

MIVILLE

Charles (Georges & Malvina Lemieux) n1880-03-21 (B22f126) SAM

Charles (William & Marguerite Gosselin) n1882-06-02 (B40f180) d1883-05-25 (S12f203v) (1an) SAM

Charles-Albert (William & Marguerite Gosselin) n1886-03-24 (B22f298v) SAM

Charles-Edouard (Edouard & Claudia Dugas) n1901-04-11 (B28f81) SAM m1941-04-23 (M6f81v) M.Luce Labrie (Joseph & Eliane Mimeault) T

Charles (Joseph & Elisabeth Dugas) n1901-08-23 (B56f88v) m1924-07-19 (M10f138v) Exilia Breton (Joseph & Elmire Lévesque) SAM d1977-05-15 (S6f52) (75ans) T

Charles (Octave & M. Anne Vallée) n1902-09-16 (B70f112) d..enr1902-11-12 (S28f119) (2ms) SAM

Charles (Antoine & Odina Vallée) n1905-03-25 (B32f193v) m1925-07-04 (M7f159v) Adrienne Dugas (Horace & Clara Soucy) SAM

Charles-Auguste-Ovila dit Deschênes (Octave & Ovélia Dugas) n1918-10-05 (B76f238) SAM m1943-07-03 Lucienne Jourdain, Baie-Trinité

Charles-Edouard (Antoine & Sara Lévasseur) n1859-10-01 (B49f94) SAM

Charles-Edouard (Alfred & Marie Gagné) n1879-03-17 (B21f91v) SAM

Charles-Edouard (Chs-Edouard & Azilda Vallée) n1924-08-09 (B53f141) T m1944-06-29 (M10f249v) Simone Therrien (Alfred & Louise St-Laurent) SAM 2e m1948-05-08 (M2f32) M. Jeanne Miville (Léon & M. Laure Therrien) d1974-12-05 (S17f195v) (50ans) T

MIVILLE

Charles-Emile (Jean-Bte & M.Anne Vallée)
n1908-05-31 (B70f293) d1909-06-24 (S35f328v)



Charles-Emile (Amable & Aurore Coulombe, GV)
n1950-05-17 (M1f87) Jeannette-Lise Synnett
(Joseph & M.Louise Francoeur) SM

Charles-Eugène (Edmond & Amanda Dupuis) n1932-
06-13 (B37f96v) T

Charlotte (Victorien & Colette Paquet) n1967-
07-02 (B20f71v) T

Christian (Léonard & Gilberte St-Louis) n1963-
04-15 (B11f8) T

Christiane (Hector & Juliette Collin) n1959-
02-22 (B32f73) SAM m1978-10-07 Richard St-
Amand, St-Jean-Berchmans Mtl

Elisabeth-Claire (Delphis & Gabrielle Côté)
n1934-10-07 (B85f100v) CC

Claire-Sylvie dite Deschênes (Roméo & Margue-
rite L'Italien) n1956-05-26 (B85f229v) SAM

Clara dite Deschênes (Joseph & Démerise Pel-
letier) n1858-04-04 (B21f72v) d1890-03-21 (S9
f73v) (30ans) SAM

Clara (Johnny & Adéline Landry) n1880-01-23
(B7f134) m1901-08-13 (M10f67v) Eustache Gau-
dreault (Frédéric & Emilie Yokel) d1960-06-09
(S22f148v) (80ans) CC

Clara (Joseph & Délima Labrie) n1891-09-10)
(B54f148) d1893-03-08 (S11f177) (18ms) CC

Clarina (ép. Joseph Bélanger) d1954-02-22 (S..
f24) (60ans) ML

MIVILLE

Jean-Claude dit Deschênes (Alphonse & Pamela Leclerc) n1939-10-01 (B41f55v) m1966-07-09 (M7 f58) Réjeanne Miville (Omer & Simone Michaud) d1972-05-12 (S8f150v) (32ans) T

Claude-Jacques dit Deschênes (Roméo & Marguerite L'Italien) n1947-11-27 (B196f121) SAM m1971-06-26 Rolande Sergerie, CC) SAM

Denis-Claude (Wilfrid & Rita Landry) n1960-09-21 (B84f156v) CC

Claudette (Hector & Juliette Collin) n1952-09-18 (B145f21v) SAM m1971-07-03 Edgar Miville, St-Jean-Berchmans Mtl

M.Claude dite Deschênes (Paul-Emile & Simone Pelletier) n1961-08-16 (B106f188v) SAM

M.Claude dite Deschênes (Jean-Marc & Carmelle Lepage) n1971-03-06 (B23f181) SAM

Claudio (Jean-Chs & Judith Morais) n1966-01-07 (B2f130v) SM m1988-09-02 Lorraine-Anne-Linda Miville, GV

Etienne-Clément (Emilien & Adrienne Beaulieu) n1936-06-20 (B37f137) m1973-09-28 (M27f288) Nicole Fournier (Omer & Aurélie Lamarre) CC

Clément dit Deschênes (Albert & Léda Lévesque) n1948-09-30 (B19f75v) SCL m1971-11-20 Andrée Marin, St-Joseph Sept-Iles

Clodia (Edouard & Clodia Dugas) n1897-07-26 (B59f263v) SAM

Corinne dit Deschênes (Alfred & Adélaïde Lepage) n1907-08-17 (B94f271) SAM

Berthe-Corinne (Antoine & Odina Vallée) n1918-09-14 (B72f237) m1937-09-01 (M19f275v) Auguste Lévesque (Donat & Emilia Dubé, SBL) SAM d1969-12-09 (S1969-12-09) (52ans) CC

MIVILLE

Corinne (Octave & M. Anne Vallée) n1923-07-31
(B50f116) m1941-09-10 (M11f87) Roch Dupuis



Cyrisse (Alfred & Marie Gagné) n1886-05-26
(B32f301) SAM

Damase (Antoine & Georgina Bond) n1885-09-24
(B78f284v) m1905-02-21 (M3f189v) M. Rose Val-
lée (Joseph & Rébecca Servant) SAM

Damase (vf Cécilienne Vallée) d1965-06-27 (S6
f147v) (82ans) RC

John-Daniel-Ben dit Deschênes (Claude & Ré-
jeanne Miville) n1967-08-13 (B27f76) T

Dany dit Deschênes (Hugues & Marielle Soucy)
n1968-03-08 (B2f73) LM

M. Paule-Danielle (Emilien & Adrienne Beau-
lieu) n1946-08-07 (B85f155v) d1946-08-17
(S23f156v) (12jrs) CC

Danielle (Roland & Adrienne Michaud) n1962-
05-27 (B23f292) T

Danielle-M.-Claude (Clément & Nicole Four-
nier) n1981-09-07 (B37f266) CC

David-Jean (Jean-Marc & Pauline Henley) n1977-
08-13 (B69f368) SAM

David (Gaston & Arlette Boucher) n1981-05-11
(B5f218v) SM

Délia dite Délima (Jean-Bte & Marie Dionne)
n1880-08-01 (B56f134v) m1905-05-16 (M10f198v)
Pierre Mimeault (vf Marie-Oswald Bond, Baie-
des-Sables) SAM 2è m1930-02-26 (M1f48) Jean
Ouellet (vf Alphonsine Vallée) d1958-07-02
(S3f231v) (77ans) T

MIVILLE

Hermine-Délina (Joseph & Délina Labrie) n1885-12-19 (B96f291) SAM m1907-01-08 (M1f179) Armand Boivin (Louis & M.Flore Bois) 2è m1930-08-11 (M8f14v) Mathias Lefrançois (Napoléon & Malvina Morin, LM) CC

Louis-Delphis (Auguste & Mathilde Vallée) n 1895-11-02 (B58f28) m1922-09-22 (M11f60) Gabrielle Côté (Emile & Malvina Roy) d1961-06-05 (S15f172v) (65ans) CC

Alexandre-Delphis (Joseph & Angéline Therrien) n1935-04-28 (B18f158v) d1935-04-30 (S5f159) (2jrs) T

Delvina (Joseph & Lucie Dupuis) m1884-01-08 (M1f234) Joseph Ouellet (Edouard & Philomène Labrie) SAM d1950-01-10 (S1f64) (88ans) T

M.Anne-Elvine dite Delvina (William & Marguerite Gosselin n1872-04-16 (B34f67) SAM

Denis (Maurice & Maria Côté) n1937-04-14 (B..f98) ML m1959-08-15 Anita Noël, RAR

Jean-Denis dit Deschênes (Edouard & Gilberte Collin) n1944-04-18 (B8f19) SBL m1968-09-21 (M25f373) Armande Côté (Armand & Claire Albert) CC

Denis (Denis & Anita Noël) n1970-08-29 (B..f25) ML

Denise (Joseph & Adrienne Isabelle) n1934-03-28 (B30f87v) CC m1957-06-22 Bertrand Desjardins, LMs

Gisèle-Denise (Emilien & Adrienne Beaulieu) n 1937-12-18 (B88f170) m1964-09-05 (M14f267v) Gérard-Magella Levasseur (Robert & Berthe Lévesque, SAM) CC

MIVILLE

M.Marthe-Denise dit Deschênes (Edouard & Gilberte Collin) n1938-07-21 (B69f3v) m1958-06-28 (M10f40) Albert Demers (Wilfrid & Marguerite Lamontagne) SAM

Denise (Edmond & Marcelline Dupuis) n1942-02-23 (B32f158v) SAM

Germaine-Denise (Maurice & Maria Côté) n1944-08-12 (B..f88) m1963-08-01 (M..f139) Claude Castilloux (Eugène & Albertine Whittom) ML

Denise (Raoul & Aurore Ouellet) n1952-04-13 (B68f3) m1969-07-09 (M13f18) Michel Laflamme (Eugène & M.Louise Lemieux, St-Sauveur Qué) SAM

Diana (Jean & Alvina Després) n1903-06-14 (B38 f105v) CC m1953-01-12 (M1f190) Roland Fortin (Michel & Brigitte Cloutier) (vf Antoinette Roy) SOA

Diane (Léonard & Gilberte St-Louis) n1953-12-20 (B73f39v) m1971-12-04 (M17f141) Henri-Paul Collin (Romuald & Elzire Mimeault) T

Yvonne-Germaine-Diane dite Deschênes (Maurice & Yvonne Auclair) n1949-12-30 (B1f87v) m1972-06-24 (M1f89) Jean-Guy Leclerc (Ernest & Irène Rioux) MS

M.Claude-Diane (Wilfrid & Rita Landry) n1956-11-08 (B128f43v) CC

Diane (Germain & Jeannine Guérette) n1965-04-10 (B..f159) ML

Liliane-Dolorès (Joseph & Adrienne Isabelle) n1932-06-23 (B63f54v) CC m1951-07-28 Jean-Marc Marceau, SPA

Dolorès (Omer & Simone Michaud) n1953-11-11 (B64f137v) T

MIVILLE

Dominique (Léonard & Régina Miville) n1958-09-13 (B..f85) ML m1985-05-25 Gilbert Lefort, Marieville

Donald (Lionel & Rosalie Coulombe, GV) m1973-11-16 (M10f183v) Marjolaine Coulombe (Jean-Paul & Jeannine Côté) SM

Donald (Ls-Octave & M.Jeanne Vallée) n1957-08-20 (B42f214v) d1957-11-17 (S13f21) (2ms) T

Donald (Léonard & Gilberte St-Louis) n1961-01-02 (B2f273) T

Donat (Jean-Bte & M.Anne Vallée) n1916-03-05 (B31f167) SAM m1943-08-07 (M13f65) Juliette Auclair (Emile & Albertine Castonguay) CC

Edgar (Auguste & Mathilde Vallée) n1887-10-04 (B47f83v) CC d1968-10-07(81ans) St-Edgar Bon.

Edgar (Ephrem & Marguerite Henley) n1932-05-25 (B33f95v) T m1957-05-04 Graziella Marcoux, Ste-Aurélien Dorchester

Edgar (Chs-Antoine & Adrienne Dugas) n1947-07-08 (B40f18) T m1971-07-03 Claudette Miville, St-Jean-Berchmans Mtl

Edmond (Edouard & Claudia Dugas) n1906-05-28 (B59f230v) SAM m1931-12-22 (M15f84v) M.Anne-Amanda Miville (Octave & M.Anne Vallée)d1965-08-09 (S5f46) (59ans) T

Albert-Edmond (Octave & M.Anne Vallée) n1909-02-21(B25f318v)SAM m1932-05-11(M9f95) Marcel-line-Amanda Dupuis (Jean-Bte & Marie Vallée)T

Jean-Edouard (Jean-Bte & Tharsile Perreault) m1824-08-13 (M1f14) Josephite Lévesque (Pierre & Charlotte Gagnon) 2è m1848-02-01 (M3f4) M. Anne Lapierre (vve Louis Leclerc) 3è m1867-09-10 (M21f135) Emilie Côté (vve Bènonie Lévesque) SAM d1889-09-12 (S15f114v) (90ans) CC

MIVILLE

Edouard (Edouard & Josephte Lèvesque) n1826-09-09 (B1f21) d1837-08-03 (S2f45) (11ans) SAM

Edouard (Joseph & Lucie Dupuis) n1873-01-19 (B16f80v) m1896-09-01 (M6f235) Claudia Dugas (Jérémie & Philomène Gagné) SAM d1925-02-04 (S1f148v) (52ans) T

Edouard (Jean-Bte & Adéline Landry) n1883-02-04 (B4f2v) CC

Edouard (Joseph & Elisabeth Dugas) n1891-07-14 (B46f103v) m1913-11-11 (M24f92v) Azilda Vallée (Joseph & Suzanne Bond) SAM d1976-03-13 (S4f21) (84ans) T

Edouard (Edouard & Adélaïde Lavallée) n1906-11-22 (B57f176v) CC

Edouard (Octave & Ovilia Dugas) n1909-11-08 (B119f343) m1936-07-08 (M7f240v) Gilberte Collin (Alfred & Marie Poulin) SAM

Edwidge (Joseph & Malvina Dugas) n1894-06-12 (B43f172) SAM

Edwidge (Joseph & Adrienne Isabelle) n1922-07-27 (B57f57v) CC m1945-01-27 Wilfrid Gagné, Ste-Jeanne-d'Arc Mtl

Eglantine (Arthur & Angéline Therrien) n1920-04-23 (B24f57) d1920-09-01 (S23f65) (3ms) T

Eliane-Simone dit Deschênes (Roméo & Marguerite L'Italien) n1944-01-08 (B4f232v) m1973-07-14 (M24f429) Gabriel Turner (Martin & M. Ange Aylwin, Sept-Iles) SAM







Béatrice-Elionie (William & Marguerite Gosse-lin) n1873-04-26 (B45f85v) SAM

Elisa (Auguste & Mathilde Vallée) n1889-06-29 (B27f110v)m1915-07-13(M8f141v) Herven Roy (Ls Théo. & Nymphodore Dugas)d1976-05-14 (S8f451) (86ans) CC

GENEALOGIE DES MIVILLE-DESCHENES

1è=	Pierre	m1629-	Fribourg, Suisse	Charlotte Maugis
2è=	Jacques	m1669-11-12	Québec	Catherine Baillon
3è=	Jean-Charles	m1702-08-28 dit Deschênes	Rivière-Ouelle	Marthe-Mad.Lavallée
4è=	Jacques-Pierre	m1735-10-26	Ste-A.-de-la-Poc.	Anne Roy
5è=	Claude-Raphaël	m1779-11-23	Ste-A.-de-la-Poc.	Charlotte Caron
6è=	Côme	m1795-10-05	Ste-A.-de-la-Poc.	Ang. Pelletier
7è=	Frs-Régis	m1847-02-09	Ste-A.-de-la-Poc.	Ang. Morin
8è=	Didier	m1882-09-04	Ste-A.-de-la-Poc.	Aimée Ouellet
9è=	Jos.-Alphonse	m1918-4-02	Sayabec	M.Anna Paquet
10è=	Victor	m1941-07-19	S.O.A.M.	Marg.-Rita Tremblay
11è=	Robert	m1976-07-31	St-A.-de-Mérici	Colette Pouliot
12è=	Bernard	m1978-11-01		

GENEALOGIE DES MIVILLE-DESCHENES suite

5è=	 laude-Raphaël	m1779-11-23	Ste-A.-de-la-Poc.	Charlotte Caron
6è=	 irmin	m1813-02-07	Ste-A.-de-la-Poc.	Victoire Grondine
7è=	 oseph	m1843-09-04	SAM	Démerise Pelletier
8è=	 oseph	m1867-21-29	SAM	Céline G.-Larouche
9è=	 lfred	2è m1906-10-23	SAM	Adélaïde Lepage
10=	 lfred-Roméo	m1938-11-09	SAM	Marg. L'Italien

lfred-Roméo et Marguerite L'Italien eurent 15 enfants, dont
lusieurs parmi eux ont des descendants: Yves, Béatrice, Bernard,

ylvie, Joseph, Anonyme, Eliane, Gaétan, Gérard, Jean-Pierre,
ocelyne, Laurette, Yvonne, Paul-Roger

GENEALOGIE DES MIVILLE DESCHENES

MAINVILLE, MEVILLE, MINVILLE

3è=	Jean-Charles	m1702-08-28	Rivière-Ouelle	Marthe-Mad.Lavallée
4è=	Jean-Baptiste	m1753-01-08	Ste-Louise Kam.	Félicité-Céc.Mignault
5è=	Jean-Baptiste	m1802-01-18	La Pocatière	Marie Perreault
6è=	Jean-Edouard	m1824-08-13	SAM	Josephte Lévesque
7è=	Joseph	m1854-08-15	SAM	Lucie Dupuis
8è=	Joseph	m1887-10-04	SAM	Elisabeth Dugas
9è=	Alfred	m1921-06-27	T	Blanche-Yvonne Vallée
10è=	Lionel	m1944-10-25	T	Lucienne Vallée
11è=	Mario	m1975-10-25	CC	Louise-M. Vallée
12è=	Jean-François	n...	Mtl	

Recherchiste Roger Dumais

=====

L'ancêtre PIERRE MIVILLE

Pierre vit le jour en 1602 à Fribourg, en Suisse. Marié avec Charlotte Maugis en 1629, il arriva au pays en 1649 avec sa famille. Il se fit concéder une terre sur la côte de Lauzon et devint bientôt capitaine de milice. Il a laissé de nombreux descendants qui écrivent leur nom différemment: Mainville, Minville, Miville. A la 4^e génération, quelques-uns adoptèrent le surnom de Deschênes.

GENEALOGIE DES MIVILLE DESCHENES

6 ^e =	———Jean-Edouard	m1824-08-13	SAM	Josephte Lévesque
7 ^e =	———Antoine	m1857-09-27	SAM	Sara Levasseur
8 ^e =	———Auguste	m1882-11-20	SAM	Mathilde Vallée
9 ^e =	———Delphis	m1922-09-22	CC	Gabrielle Côté
10 ^e =	———Pierre	m1958-10-11	Gaspé	Dorinne Langelier
11 ^e =	———Hugues	n1961-01-31	Québec	

Recherchiste Roland Provost

MIVILLE

Elise (Etienne & Belzamie Richard) m1935-04-22 (M5f111) Edmond Boivin (Louis & Flore Bri-sebois) vf Démerise Parent) d1968-01-01 (S1 f354) (81ans) CC

Elvina-Asile dit Deschênes (Rigobert & Adéli-ne Lafontaine) n1881-01-19 (B8f148v) SAM

Elzéar (Pierre & Adèle Caron) d1872-08-22(S.. f62) (17ans) ML

Emile (Edouard & Claudia Dugas) n1908-09-13 (B103f302v) d1909-01-24 (S6f315v) (4ms) SAM

Emile (Joseph & Elisabeth Dugas) n1911-12-20 (B139f35) m1929-09-11 (M19f51v) Armande Le-mieux (Jean-Frs & M.Anne Dupuis) SAM

Emilie dit Deschênes (Alphonse & Adèle Larou-che) n1889-05-20(B28f55v) m1910-04-26(M5f357) Gustave St-Laurent (Georges & Fébronie Marin) d1949-10-30 (S34f197v) (60ans) SAM

Emilien (Etienne & Belzémir Richard) m1925-06-11 (M4f124v) Léonie Pelletier (Cléophas & Azilda St-Pierre) 2è m. Adrienne Beaulieu, d 1960-05-05 (S14f145v) (63ans) CC

Emma (Georges & Délima Lemieux) n1888-10-21 (B70f42v) SAM

Emma (Antoine & Anna Vallée) n1904-10-17 (B95 f176v) m1928-07-25(M6f18v) Patrice-Jim Henley (Ls-Philippe & Marie Marin) 2è m1962-08-15 (M21f236) Napoléon Garneau (vf Emma Clavet) d1974-05-29 (S16f35) (70ans) SAM

Dany-Emmanuel (Roland & Adrienne Miville) n1976-02-18 (B4f22) T

Enrico (Jean-Bte & Annette Béchard) n1973-02-14 (B15f391) SAM

MIVILLE

Ephrem (Octave & M.Anne Vallée) n1903-09-06
(B63) SAM m1930-06-17 (M2f27v) Marguerite
Henley (Virgile & Anna Rioux) LM d1939-09-10

(S3f4v) (36ans) MS

Eric (Gérard-Magella & Denise Gagné) n1973-
03-23 (B32f402) SAM

Ernestine-Eugénie (Auguste & Mathilde Vallée)
n1892-10-05 (B45f165v) CC m1919-09-09 (M..
f187) Benoit dit Jean-Bte Chouinard (Xavier &
Mary Wilson) ML

Ernestine (Antoine & Marie Dupuis) n1900-08-
16(B62f65v) SAM m1944-09-13(M13f143) Charles-
Eugène Lagacé (Eugène & Célina Bélanger) d
1976-07-26 (S8f32) (75ans) T

Esdras (Joseph & Lucie Dupuis) n1864-08-13
(B73f72) d1868-07-03 (S9f145v) (4ans) SAM

Estelle (Louis & Mathilde Lévesque) n1904-12-
13 (B69f141) CC m1925-06-13 Alexandre Cheva-
lier, St-Eusèbe Mtl

Blanche-Estelle (Chs-Edouard & Azilda Vallée)
n1926-09-29 (B72f171) T

Esther (ép.Désiré Gagnon) d1928-05-09 (S..
f110) (38ans) ML

Eugénie dit Deschênes (Rigobert & Délima La-
fontaine) n1851-10-28 (B52f67) d1857-11-13
(S13f68) (15jrs) SAM

Eugénie dit Deschênes (Alphonse & Adèle La-
rouche) n1873-06-15 (B55f89) d1879-09-03(S33
f109v) (6ans) SAM

Eugénie-Edwidge dite Deschênes (Rigobert &
Délima Lafontaine) n1874-10-27(B73f116v)
d1949-06-03 (S15f240) (74ans) CC

MIVILLE

Eugénie dit Deschênes (Joseph & Céline Larouche) n1883-04-18 (B35f201) d1883-1883-08-23 (S22f224) (4ms) SAM

Eugénie (Antoine & Georgina Bond) n1883-12-27 (B101f233) m1904-06-21 (M15f165) Ephrem Soucy (Félix & Céline Mimeault) d1913-06-25 (S24f79v) (29ans) SAM

Eugénie dite Deschênes (Joseph & Céline Larouche) n1886-07-11 (B44f304v) SAM

Eugénie (Auguste & Mathilde Vallée) n1894-02-26 (B9f3) CC Soeurs St-Alphonse chez les Filles-de-Jésus, d1977-10-.. Rimouski

Eugénie (Joseph & Elisabeth Dugas) n1903-04-10 (B25f130) m1922-10-18 (M10f100) Adolphe Jean (Pierre & Catherine Martel) d1972-01-28 (S1f145) (69ans) T

Eugénie (Edouard & Claudia Dugas) n1910-10-14 (B90f372v) d1911-01-16 (S4f2) (3ms) SAM

Eugénie-Béatrice dit Deschênes (Alfred & Adèle Lepage) n1916-09-05 (B118f186v) SAM

Eva (ép. Michel Gagnon) d1919-08-02 (S..f185) (31ans) ML

Eva dit Deschênes (Alfred & Elvine Lefrançois) n1902-09-06 (B67f111) m1928-07-21 (M5f18) Joseph Vallée (Jean-Bte & Caroline Deschênes) d1960-12-16 (S34f153v) (58ans) SAM

Thérèse-Eva dite Deschênes (Alphonse-Omer & Pamela Leclerc) n1920-09-12 (B50f65) m1943-12-29 (M18f27) Alfred Ross (vf Aline Chenel) SAM

Eve (Germain & Jeannine Guérette) n1972-12-02 (B..f61) ML

MIVILLE

Eve-Katia dite Deschênes (Joseph & Rolande Sergerie) n1979-07-21 (B55f52) SAM

Evelida (Louis & Yvonne Therrien) n1923-06-17 (B37f112) d1924-03-27 (S6f131) (9ms) T

Fernand dit Deschênes (Alphonse & Paméla Leclerc) n..d1936-05-20 (B..S9f140v) (3jrs) T

Fernand (Charles & M.Luce Labrie) n1942-12-12 (B49f106v) T

Fernand (Frs-Xavier & Lucienne Henley) n1966-08-20 (B69f258) SAM

Fernande (Frs-Xavier & Lucienne Henley)n1968-11-15 (B13f85) LM

Firmin dit Deschênes (William & Alphonsine Pineault) n1914-09-19 (B96f117v) m1942-09-23 (M11f182) Claudia Dugas (Chs-Edouard & M. Louise Dupuis) SAM

Francine dite Deschênes (Paul-Emile & Simone Pelletier) n1956-11-25 (B186f263v) SAM

Francine (Raoul & Aurore Ouellet) n1958-05-12 (B58f32v) SAM

Francis dit Deschênes (Paul-Emile & Simone Pelletier) n1955-03-21 (B55f165v) SAM

Francis (Robert & Isabelle Therrien) n1961-10-19 (B39f283v) d1962-02-27 (S3f288v)(4ms) T

Francis (Chs-Edouard & Jeanne Miville) n1962-10-14 (B45f299v) T

Francis (Denis & Anita Noël) n1965-11-27 (B..f167) ML

Frs-de-Sales (J. & Démerise Pelletier) n1845-12-20(B7f5v)m1875-01-19(M1f121v) Marcelline Vallée (P. & Elisa St-Laurent)d1879-06-21(S25f101v)(33ans)SAM 204

MIVILLE

François (Antoine & Sara Levasseur) n1862-10-22 (B1f46v) SAM

François (William & Marguerite Gosselin) n1870-12-16 (B79f43v) SAM

François (Frs & Marcelline Vallée) n1876-11-17 (B34f38) SAM

François (Raoul & Aurore Ouellet) n1947-04-03 (B64f86) SAM

François-Xavier dit Deschênes (Thomas & Marguerite Vallée) n1849-04-06 (B1f13v) SAM

François-Xavier dit Deschênes (Joseph & Céline Levasseur) n1871-02-12 (B9f46) SAM

François-Xavier (Antoine & Georgina Bond) n1890-08-01 (B57f81v) m1909-11-22 (M20f344) M.Anne Vallée (...) d1928-04-19 (S17f10) (38ans) SAM

François-Xavier (Frs & M.Anne Vallée) n1913-01-25 (B12f65v) m1936-12-30 (M2f253) M.Laure Daraïche (Albert & Adélaïde Dugas, SBL) SAM

Frank-Victorien (Victorien & Colette Paquet) n1976-07-31 (B64f264) SAM

Frédéric (Victorien & Colette Paquet) n1974-11-15 (B101f98) SAM

Gabriel (Ephrem & Marguerite Henley) n1931-03-25 (B11f68) T m1955-08-20 Candide Thériault, Cléricy

Gabriel (Léon & M.Laure Therrien) n1932-07-19 (B45f98v) m1952-09-10 (M6f110) Henriette Servant (Auguste & M.Anne Blanchette) T

Gabriel (Edmond & Amanda Miville) n1933-08-30 (B46f122v) T m1961-03-14 Viviane Bisson, Mtl

MIVILLE

Gabrielle (Arthur & Angéline Therrien) n1927-04-28 (B23f30) m1947-10-08 (M9f61) Léonidas Gagné (Joseph & Paméla Parent, CC) T

Gaétane (Omer & Angéline Vallée) n1954-12-26 (B16f103v) RC m1973-07-07 Mario Brodeur, St-Luc Cté St-Jean

Alphonse-Gaston (Emilien & Adrienne Beaulieu) n1935-06-30 (B62f117v) CC m1960-08-25 (M13f138) Marguerite-Fernande Tanguay (Gérard & Robertine Lafontaine) SAM

Gilbert-Gaston (Lambert & Ghislaine Bonneau) n1955-03-22 (B15f258) m1978-07-07 (M1f207) Arlette Boucher (Arthur & Simone Fournier) SM

Gaston (Jean-Bte & Jeannette Sergerie) n1956-07-19 (B37f192v) T m1976-05-21 (M6f220) Lise Mercier (Roland & Aurore Brousseau) SAM

Gaston (Romain & Angèle Lévesque) n1960-08-29 (B32f262v) T

Geneviève dit Deschênes (Jean & Marie Doiron) n1791-01-03 (B..f30 ind.Rim.) CC

Jean-Georges dit Deschênes (Rigobert & Béatrice Charest) n1841-09-.. (B11f2v) m1865-11-29 (M22f97v) Malvina Lemieux (Chs & Julienne Labrie) d1900-06-11 (S15f61) (57ans) SAM

Georges dit Deschênes (Rigobert & Délina Lafontaine) n1860-12-13 (B77f15) SAM

Georges dit Deschênes (Antoine & Marie Dupuis) n1903-06-09 (B38f132v) d1904-10-23 (S24f177v) (1an) SAM

Georges (Damase & Cécile Vallée) n1915-03-12 (B29f134) d1915-08-28 (S31f150v) (5ms) SAM

MIVILLE

Georges dit Deschênes (Jean-Bte & M. Anne Vallée) n1919-08-06 (B41f258v) SAM

Georges dit Deschênes (William & Alphonsine Mimeault) n1919-12-22 (B79f266v) d1920-07-21 (S33f282v) (7ms) SAM

Georges-Marie dit Deschênes (Albert & Lèda Lèvesque) n1956-05-20 (B25f189v) T

Georgianne (Edouard & Claudia Dugas) n1905-03-30 (B35f194) m1923-08-29 (M3f117v) Alphonse Richard (Edouard & Emma Viens, T) SAM

Georgina dite Deschênes (Joseph & Célina Larouche) n1879-03-20 (B23f92) m1895-09-17 (M12f109v) Martial St-Laurent (Georges & Fébronie Morin) SAM

Georgianna (Damase & Cécile Vallée) n1908-03-14 (B28f186v) m1922-03-16 (M4f90v) Pierre-Arnold Hasler (Arnold & Marianne Von Almen, T) SAM

Gérald dit Deschênes (Léopold & Thérèse Vallée) n1959-02-13 (B55f77v) SAM

Géraldine dite Deschênes (Firmin & Claudia Dugas) n1941-09-12 (B. Af189v) m1967-09-16 (M31 f358) Dollard-Yvon-Bruno Dallaire (Arthur & Hélène Savard, Hauterive) SAM

Gérard dit Deschênes (Roméo & Marguerite L'Italian) n1945-05-11 (B68f289) SAM m1975-08-29 (M28f411) Nicole Barriault (Eugène & Lucienne Soucy) CC

Gérard (Maurice & Maria Côté) n1949-02-06 (B.. f179) m1967-07-01 (M..f180) Emilia Drouin (Chs-Henri & Diana Blanchette) ML

Gérard (Roland & Adrienne Miville) n1960-02-21 (B9f257) T

MIVILLE

Gérard-Magella (Hilaire & Oviette Soucy) n
1945-11-30 (B34f112) SOA m1970-08-08 Marcelle
Caron, Les-Hauteurs Rim.

Gérard-Raymond dit Deschênes (Albert & Lèda
Lèvesque) n1951-09-24 (B32f113v) SCL m1951 m
1974-08-10 Jocelyne Moreau, Sept-Iles

Germain dit Deschênes (Jean-Bte & Marie Ouel-
let) n1888-05-28 (B34f32) d1888-09-18(S23f41)
(3ms) SAM

Adélard-Germain (Maurice & Maria Coté) n1939-
07-21 (B..f159) ML m1961-08-26 Jeannine Guè-
rette, Bic Rim.

Adèle-Germaine (Achille & Mathilde Lèvesque)
n1906-11-25 (B58f176v) CC

Germaine (Achille & Alphonsine Bernier)m1929-
09-17 (M6f131) Arthur Champion (Alexandre &
Odile Gauthier) SM 2è m1968-05-18 (M2f40) Sa-
muel Lèvesque (Elzéar & Anastasie St-Laurent)
(vf Albina Soucy, T) LC

Germaine (Joseph & Angéline Therrien) n1913-
05-01 (B59f74v) SAM m1928-11-05 (M7f23) Tho-
mas Béchard (Charles & Célanire Dugas) T

Germaine (Edouard & Claudia Dugas) n1914-09-
28 d1914-09-29 (B100 S33f118v) (1jr) SAM

Marguerite-Germaine dite Deschênes (Jean-Bte
& M.Anne Vallée) n1922-05-20 (B37f48) m1948-
08-28 (M13f152) François Dion (Xavier & Ovi-
lia Dupuis) SAM d1976-09-07 (S10f36) (54ans)T

Gertrude dite Deschênes (Jean-Bte & Emérilda
Isabelle) n1922-07-08 (B43f96v) m1941-05-28
(M8f82v) Jean-Marie Lèvesque (Germain & Emi-
lie St-Laurent) T

MIVILLE

Ghislain (Maurice & Yvonne Auclair) n1945-11-27 (B20f48) m1967-07-29 (M7f35) Carole Gasse (Louis-Marie & Annette Sohier) MS

Ghislain (Alphonse & Ernestine Lévesque) n1947-04-12 (B24f9v) T m1979-07-04 Solange Collin, St-Bernardin-de-Sienne Mtl

Ghislain (Lambert & Ghislaine Bonneau) n1952-08-25 (B38f166) d1972-06-08(S4f170v)(19ans)SM

Wilfrid-Ghislain (Wilfrid & Yvonne Lévesque) n1954-04-03 (B66f101v) SAM

Ghislain (Bertrand & Rita Richard, GV) m1982-06-02 (M1f222v) Michèle Synnett (Walter & Edith Huet) SM

Ghislaine (Léon & M.Laure Therrien) n1946-05-13 (B33f178) m1964-09-26(M12f34) Jean-Clément Gagnon (Arger & Marie Filion, St-Adelme Mat.)T

Gilbert (Léonard & Gilberte St-Louis) n1956-02-08 (B9f185v) T

Gilles (Léonard & Gilberte St-Louis) n1958-06-09 (B28f230) T

Gilles (Denis & Anita Noël) n1963-06-19 (B..f136) ML

Gina (Horace & Palmire Collin) n1969-11-16 (B27f110) T

Ginette (Chs-Edouard & Jeanne Miville) n1954-09-10 (B56f155) T

Ginette (Paul & M.Marthe Lemieux) n1955-10-24 (B130f3) d1955-12-21 (S19f8) (2ms) CC

Ginette-Sophie (Jocelyn & Ginette Gagné) n1975-03-27 (B..f101) ML

MIVILLE

Gino-Jean-Clément (Horace & Palmire Collin)
n1962-07-09 (B33f295v) T

Gino (Alexandre & Lucienne Blanchette) n1964-
09-30 (B32f35) SAM

Gino (Jean-Bte & Annette Béchard) n1967-10-26
(B50f375) SAM

Gisèle (Victor & Augustine Fournier) n1929-
06-04(B..f141) ML m1952-10-05 Yvon Campion)GV

Béatrice-Gisèle (Alphonse & Ernestine Lèves-
que) n1944-02-04 (B19f277) SAM m1967-02-25
Jacques Lèvesque, N.-D.-de-Grâce Mtl

Gisèle (Charles & M.Luce Labrie) n1944-07-06
(B27f137v) d1945-04-16 (S6f155) (9ms) T

Dominique-Georgiane (Joachim & Yvette Ther-
rien) n1955-04-02 (B18f165) T

Godefroi dit Deschênes (Rigobert & Béatrice
Charest) n1853-04-11 (B19f16v) SAM

Grégoire (Euloge & Julienne Gagné, GV) m1916-
01-11 (M1f191) Démerise Langlois (Michel &
Laure Boulay) SM

Guy (Gaston & Fernande Tanguay) n1963-02-06
(B19f224v) CC

Hector (Octave & M.Anne Vallée) n1921-05-23
(B28f77) T m1946-04-27 (M2f38v) Juliette Col-
lin (Léon & Adélaïde Therrien) SAM

Hectorine (Hector & Juliette Collin)n1951-07-
09 (B87f271) SAM m1967-12-23 Lucien Lacroix,
St-Jean-Berchmans Mtl

Hélène (Antoine & Georgina Bond) n1888-09-11
(B65f40v) SAM

MIVILLE

Hélène (Damase & Cécile Vallée) n1913-02-21
(B21f67) d1913-02-28 (S10f76v) (7jrs) SAM

Hélène-Claudine (Maurice & Maria Côté) n1946-
02-22 (B..f121) m1965-05-15 (M..f159) Pierre-
Paul Gasse (Herménégilde & Marie Coulombe) ML

Hélène (Jeam-Marc & Madeleine Servant) n1959-
04-08 (B18f241) T

Hélène dite Deschênes (Albert & Lèda Lèves-
que) n1959-05-08 (B28f243) T

Henri-Germain dit Deschênes (Jean-Bte & M.An-
ne Vallée) n1918-01-14 (B5f219v) SAM m1952-
08-09 Gilberte Millette, Vendée Qué.

Henri-Paul (Edmond & Marcelline Dupuis)n1937-
07-29 (B33f12v) d1939-02-03 (S5f44v) (1an) T

Henri-Paul (Robert & Isabelle Therrien)n1952-
01-25 (B7f99) T

Henriette (Georges & Malvina Lemieux) n1882-
07-28 (B57f183v) m1900-08-12 (M7f65) Téles-
phore Gagnon (vf Sophie St-Laurent) SAM d
1903-12-19 (S30f116v) (21ans) CC

Blanche-Hermélie (Edouard & Azilda Vallée) n
1921-08-04 (B48f81v) m1946-05-25 (M7f179)
Maurice St-Laurent (Emilien & Délia St-Lau-
rent, T) SAM

Hilaire (Johnny & Alma Synnett, GV) m1937-10-
13 (M6f18) Oviette Soucy (Bélonie & Marie La-
voie) SOA d1973-07-17 (S22f275) (57ans) CC

Hilaire (Hilaire & Irène Fournier, GV) m1976-
09-03 (M1f182) Pauline Lalonde (Marcel & Co-
lette Auclair) RC

Horace (Charles & Adrienne Dugas) n1928-05-16
(B25f18) T m1953-06-27(M13f56) Palmire Collin
(Léon & Adélaïde Therrien) SAM

MIVILLE

Hortense (Antoine & C elina Vall e) n1906-06-24 (B66f233) d1928-10-06 (S38f24) (22ans) SAM

Pierre-Hugues (Joseph & Adrienne Isabelle) n1939-04-12 (B25f203v) CC m1963-04-15 Jeanne-d'Arc Poirier, Hauterive

Hugues dit Desch enes (Albert & L eda L evesque) n1944-03-24 (B10f33v) SCL m1968-10-26 (M11f95) Marielle Soucy (Horace & Anne-M. L evesque) T

Huguette-Micheline dite Desch enes n1941-02-05 (B14f80) m1974-06-28 (M6f188v) Roger Vall e (Germain & M.Louise B elanger) T

Reine dite Ir ene (Arthur & Ang elina Therrien) n1926-03-17 (B14f173) m1960-07-14 (M5f262v) John-Arthur Myers (Exzit & Anne-Aline Richard, Blackville N.B) d1974-04-02 (S5f184v) (48ans) T

Ir ene (Paul & Antoinette Bois) n1954-04-06 (B67f101v) m1973-07-21 (M30f434) Serge Fournier (Arthur & B eatrice Marin) SAM

Th er ese-Isabelle (Alphonse & Pam ela Leclerc) n1929-1-15 (B50f43) T

Isabelle (Lionel & Lucienne Vall e) n1947-05-22 (B34f13) T m1963-08-17 Henri Dubois, Mtl

Isabelle (Ghislain & Mich ele Synnett) n1986-02-22 (B3f241v) SM

Louiselle-Jacinthe (Lambert & Ghislaine Bonneau) n1956-05-07 (B21f6) m1985-06-29 (M2f238) Ronald Gauvin (Roland & Rita Gasse, Murdochville) SM

Jacqueline (Xavier & M.Laure Dara che) n1938-02-01 (B13f297) m1960-12-28 (M21f155v) Jean-M. Desjardins (Napol eon & M.Anne Fournier) SAM

MIVILLE

Jacqueline (Omer & Angéline Vallée) n1950-07-15 (B6f83v) RC m1968-09-02 Jean Deslauriers, St-Noël-Chabanel Iberville

Jacques dit Deschênes (Alphonse & Pamela Leclerc) n1935-07-23 (B39f165) T

Jacques (~~Chs-Edouard~~ & Jeanne Miville) n1957-04-21 (B26f209v) T

Janique (Gérard & Emilia Drouin) n1967-10-05 (B..f187) ML

Jean-Georges dit Deschênes (Joseph & Céline Gauthier) n1875-01-17 (B5f121v) SAM m1917-10-29 Justine Turcotte, Ste-Marie North-Bay

Jean-Alfred (Jean & Adeline Landry) n1875-07-19 (B46f36v) CC (ép.Alvénia Després) d1950-10-21 (S5f163) (75ans) SOA

Jean-Georges (William & Marguerite Gosselin) n1884-06-23 (B46f249) SAM m1916-08-22 Aurore Turcotte, Manchester

Jean (Jean-Bte & Marie Dionne) n1887-05-11 (B42f12v) d1888-10-11 (S25f41v) (16ms) SAM

Jean dit Deschênes(Alphonse & Pamela Leclerc) d1938-05-09 (S7f32) (10ms) T

Jean-Michel dit Deschênes (Léopold & Thérèse Vallée) n1949-08-30 (B120f191v) SAM

Jean (Edmond & Amanda Miville) n1950-08-02 (B35f72v) T

Jean-Urgel dit Deschênes (Léopold & Thérèse Vallée) n1950-12-05 (B160f246v) SAM

Jean-Bte dit Deschênes (Edouard & Josephite Lévesque) n1843-01-28(B39f16) SAM m1892-08-19 (M14f90v) Adeline Landry (Joseph & Angélique Gauthier) d1915-07-14 (S16f142) (72ans) CC

MIVILLE

Jean-Baptiste (Joseph & Lucie Duguay) n1859-03-02 (B7f86) SAM

Jean-Baptiste dit Deschênes (Joseph & Dèmèrise Pelletier) n1864-08-11 (B72f72) m1886-06-08 (M9f301v) Virginie Ouellet (Joseph & Thacienne Lévesque) d1889-05-27 (S13f56) (24ans) SAM

Jean-Baptiste-Séraphin (Jean-Bte & Marie Dionne) n1889-09-19 (B56f61v) SAM m1912-09-12 Marie-R. Vallée, St-Vincent-de-Paul Mtl

Jean-Baptiste dit Deschênes (Jean-Bte & Marie Ouellet) n1889-07-29 (B39f57) m1907-08-13 (M19f270v) M.Anne Vallée (Charles & Clémentine Samson) 2è m1961-09-28 (M23f189) M.Anna Vallée (vve Frs Miville & Emile Lévesque) d1977-05-09 (S14f330) (87ans) SAM

Jean-Baptiste dit Deschênes (Antoine & Marie Dupuis) n1890-10-04 (B77f87v) SAM m1919-10-27 (M7f49) Emérida Issabelle (vve Ephrem Therrien) d1970-06-09 (S3f114v) (77ans) T

Jean-Baptiste (Jean & Malvina Després, St-Roch Qué.) m1928-11-14 (M23f218) Emilienne Lamarre (Paul & Amélia Gaudreau) CC

Jean-Baptiste (Emile & Armande Lemieux) n1931-05-08 (B25f72) m1954-08-26 (M15f194) Jeannette Sergerie (Octave & Antoinette Therrien) T

Jean-Baptiste (Albert & Marie Daraïche) n1942-02-20 (B28f158) m1963-06-22 (M9f276) Annette Béchard (Gérard & Caroline Therrien) SAM

Jean-Charles (Majorique & Elisabeth Coulombe, GV) m1965-07-24 (M4f127) Julie Morais (Léo & Elisabeth-Alice Hamilton) SM

Jean-Claude (Ls & M.Jeanne Vallée) n1948-04-24 (B20f31v) d1948-05-11 (S5f33) (17jrs) T

MIVILLE

Jean-Claude dit Deschênes (Firmin & Claudia Dugas) n1951-01-02 (B2f250v) SAM m1972-08-12 Madeleine Gagné, Maria

Jean-Claude (Hector & Juliette Collin) n1954-06-06 (B103f113v) SAM m1975-06-28 Colombe Martel, St-Conrad d'Anjou

Jean-Claude (Omer & Angéline Vallée) n1959-12-12 (B15f127v) d1060-05-13 (S1f128v)(5ms)RC

Jean-Denis (Marc & Madeleine Servant) n1957-07-29 (B39f214) T

Jean-Eudes (Omer & Angéline Vallée) n1944-05-10 (B5f49) RC m1968-08-24 Claudette Provost, St-Noël-Chabanel Iberville

Jean-Guy (Xavier & M.Laure Daraiche) n1943-12-31 (B1f232) SAM

Guy-Roland (Silva & Alma Cotton) n1947-09-07 (B160f111) SAM

Jean-Guy (Léopold & M.Marthe Lemieux) n1962-06-01 (B63f223) SAM

Jean-Guy (Germain & Jeannine Guérette) n1964-03-02 (B..f148) ML

Jean-Marc (Charles & Adrienne Dugas) n1931-04-12 (B17f69v) m1956-10-15 (M12f198) Madeleine Servant) (Albert & Ernestine Lemieux) T

Jean-Marc dit Deschênes (Firmin & Claudia Dugas) n1946-05-11 (B68f42) SAM m1968-08-10 (M.f193) Carmelle Lepage (Ric. & Léna Gaudin) ML

Jean-Marc (Léopold & M.Marthe Lemieux) n1954-04-07 (B47f176v) CC m1976-05-07 (M4f215) Pauline Henley (Gabriel & Yvonne Synnett) SAM

MIVILLE

Jean-Marie (Damase & Cécilienne Vallée) n1928-02-04 (B10f14) d1930-02-14 (S7f47v) (2ans) T

Jean-Marie (Maurice & Maria Côté) n1942-01-18 (B...f40) ML m1965-10-16 Lisette Campion, N.-D.-du-Rosaire La Citadelle Qué.

Jean-Noël (Albert & Marie Daraïche) n1938-12-21 (B123f22) SAM

Jean-Paul (Paul & M.Marthe Lemieux) n1959-07-20 (B88f87) SAM

Jean-Pierre dit Deschênes (Roméo & Marguerite L'Italien) n1958-11-19 (B149f61v) SAM

Jean-Yves dit Deschênes (Albert & Lèda Lèvesque) SAM m1977-07-23 Françoise Montreuil, M-Immaculée Sept-Iles

Jeanne-Anafse (Louis & Mathilde Lèvesque) n1901-08-10 (B44f67) CC

Jeanne-Antoinette (Auguste & Mathilde Vallée) n1901-11-21(B71f74) CC m1925-09-02 Ferdinand-Rosario Venne, Cascapédia

Jeanne-Aimée (Louis & Yvonne Therrien) n1921-11-29 (B65f86) m1940-03-26(M4f63) Albert Collin (Léon & Marie Miville) 2è m1968-10-05(M10f93v) André Normand (Fabien & M.Ange Savard)T

M.Anne dite Jeanne (Léon & M.Louise Therrien) n1929-08-31 (B51f40v) m1948-05-08(M2f32) Chs-Edouard Miville (vf Simone Therrien) T

Jeanne-Lucille (Amédée & Mathilde Joncas, GV) m1959-09-19 (M3f61) Louis-Marie Gaumont (Arthur & Yvonne Béland) SM

Jeanne-d'Arc (Jean-Paul & M.Marthe Lemieux) n1956-12-19(B148f48)CC m1976-07-16(M3f27)Omer-Luc Casavant (Laurent & Geneviève Poirier) T

MIVILLE

Jeanne-Louise (Chs-Edouard & Simone Therrien)
n1945-04-05 d1945-04-07 (B18 S5f254v) 2jrs)T

Jeanne-Louise (Chs-Edouard & Jeanne Miville)
n1950-04-09 (B17f67v) T

Jeanne-Mance (Léonard & Laurette Synnett) n
1959-08-28 (B111f93) SAM

Jeannette (Octave & Ovilia Dugas) m1937-08-04
(M18f274v) Léon Pelletier (Joseph & Ernestine
Lévesque) d1908-03-11 (S5f289) (27ans) SAM

Jeannette (Léon & M.Laure Therrien) n1942-11-
28 (B48f106) m1962-04-26(M2f290) André-Albert
Lévesque (Hector & Antoinette Lebreux) T

Jeannette (Edmond & Amanda Miville) n1944-08-
01 (B39f141) m1963-12-20 (M12f19v) Louis-XVI
Pelletier (Ls-Amable & M.Anne Gagné, SAM) T

Jeannette (Albert & Marie Daraïche) n1944-09-
22 (B125f262v) d1945-01-03 (S1f274) (3ms) SAM

Jeannette (Chs-Emile & Luce Labrie) n1955-05-
23 (B27f168) T m1971-08-21 Ghislain Brière,
St-Enfant-Jésus Mtl

Jeannine (Charles & Adrienne Dugas) n1935-05-
12 (B24f160v) T m1956-05-17 Pierre Butler,
N.-D.-du-Rosaire Québec

Marguerite-Jeannine (Ephrem & Marguerite Hen-
ley) n1935-07-23 (B15f54) MS

M.Blanche dite Jeannine (Omer & Angéline Val-
lée) n1948-02-15 (B4f70v) RC

Joachim (Léon & M.Laure Therrien) n1931-02-03
(B5f66v) m1953-09-05 (M7f132) Yvette Therrien
(Ephrem & Adélaïde Miville) T

Joachim (Achille & Alphonsine Bernier) m1957-
03-31(M..f96) M.Aimée Robinson (Henri & Geor-
gianna Mimeault) ML

MIVILLE

Jocelyne dite Deschênes (Roméo & Marguerite L'Italien) n1949-05-02 (B62f177) d1950-03-12 (S11f211) (10ms) SAM

Jocelyne (Wilfrid & Rita Landry) n1951-07-15 (B85f74) CC

Ginette-Johanne (Lionel & Lucienne Vallée) n1957-066-02 (B37f212) T

Johanne (Jean-Marc & Madeleine Servant)n1965-02-05 (B5f40v) T

Josée (Hector & Juliette Collin) n1964-11-25 (B120f90) SAM

Josée (Roland & Adrienne Miville) n1968-03-09 (B7f82) T

Josée (Hugues & Marielle Soucy) n1975-12-19 (B19f19) T

Joseph (Edouard & Josephte Lévesque) n1828-05-04 (B5f23v) m1854-08-15 (M6f28v) Lucie Dupuis (Joseph & Marianne Landry) d1913-09-11 (S39f89) (85ans) SAM

Joseph (Firmin & Victoire Grondin, Ste-Anne-de-la-Pocatière) m1843-09-04 (M9f19 ind.Mat.) Démerise Pelletier (Joseph & M.Anne Potvin, St-Roch-des-Aulnais) d1885-01-29 (S3f266v) (68ans) SAM

Joseph dit Deschênes (Joseph & Emérentienne Pelletier) n1844-05-06 (B41f31) m1867-01-29 (M5f124v) Céline Gauthier dit Larouche (Germain & Emilie Gagnon) d1906-08-07 (S22f237) (63ans) SAM

Joseph (Pierre & Céline Vion) n1861-11-03 (B67f27v) d1868-12-07 (S26f9) (7ans) SAM

Joseph-Avenant-Albert dit Deschênes (Robert & Délima Lafontaine) n1862-12-21 (B94f45v) SAM m1885-01-13 (M1f35v) Délima Labrie (Octave & Hermine Pineault) d1923-01-19 (S4f68) (62ans) CC

Joseph-Edmond (Georges & Malvina dite Délima Lemieux) n1866-12-23 (B79f119v) m1890-01-07 (M1f67v) Eugénie-Malvina Dugas (André & Emérence Gagnon)d1898-11-24(S42f27)(32ans)SAM

Joseph (Joseph & Lucie Dupuis) n1867-05-01 (B37f29v) m1887-10-04 (M7f20) Elisabeth Dugas (Jérémie & Philomène Gagné) SAM d1952-12-20 (S12f119) (86ans) T

Joseph (Antoine & Georgina Bond) d1896-02-06 (S5f219) (18ans) SAM

Joseph-Octave (Jean-Bte & Marie Dionne)n1882-08-10 (B68f186v) m1906-06-12 (M6f231) Adélaïde Mimeault (Pierre & M.Deswald Bond) SAM

Joseph (Joseph & Elisabeth Dugas) n1890-02-17 (B15f71) m1909-10-12(M17f339v) Angéline Thérien (Joseph & Denise Vallée) SAM d1970-07-13 (S4f118) (80ans) T

Joseph (Achille & Alphonsine Bernier) m1911-10-09 (M..f74) Maria Lemieux (Joseph & Denise Lavoie) ML

Joseph dit Deschênes (Antoine & Marie Dupuis) n1897-07-14(B53f261) SAM m1950-06-14 Dorothee Fournier, GV d1969-05-02 (S6f100v) (71ans) T

Joseph (Pierre & Elisabeth Leblanc) m1921-07-26(M5f34v) Adrienne Isabelle (William & Louise Sergerie) d1973-07-27 (S24f278) (73ans) CC

Joseph dit Deschênes (Roméo & Marguerite L'Italian) SAM m1971-06-26(M10f140) Rolande Sergerie (Ls-Marie & Berthe Dumont) CC

MIVILLE

Joseph dit Deschênes (Maurice & Yvonne Auclair) n1953-03-10 d1953-03-10 (B9 S1f112) (16hrs) MS

Joséphine (Pierre & Céline Vion) n1867-03-04 (B22f127v) m1906-01-08 (M1f161) Téléphore Gagnon (vf Henriette Miville) d1957-06-29 (S18f34) (86ans) CC

Joséphine (Antoine & Sara Levasseur) n1872-07-07 (B26f90) CC

Julie (Raymond & Alphonsine Poitras) n1975-03-15 (B..f100) LM

Paul-Julien (Emilien & Adrienne Beaulieu) n1944-01-23 (B12f78v) CC

Julienne-Azilda (Auguste & Azilda Keable) n1910-08-30 (B43f47) d1937-12-21 (S35f171) (27ans) CC

Carmen-Karine dite Deschênes (Ghislain & Carole Gasse) n1969-06-06 (B5f57) MS

Lambert (Gilbert & Mélanie Richard, GV)m1951-09-01 (M5f131) Ghislaine Bonneau (Joseph & Anita Goupil) SM

Laurence (Joachim & Marie Robinson) n1941-03-01 (B4f12) SCL m1960-07-02 Jean Corbeil, St-Georges Mtl

Jeanne-Laurette (Octave & Ovilia Dugas)n1913-06-27 (B85f80) d1914-06-05 (S21f108v)(1an)SAM

Laurette (Charles & Adrienne Dugas) n1932-11-10 (B68f105v) d1933-01-10 (S3f112) (3ms) T

Laurette dite Deschênes (Roméo & Marguerite L'Italien) n1954-06-14 (B107f114v) m1977-07-29 (M27f357) Victor Chénard (Arthur & Marguerite Dugas) SAM

MIVILLE

Léandre (Edmond & Amanda Miville) n1938-06-29
(B35f34) T m1966-04-23 Monique Boucher, Ste-
Brigitte Mtl

Léo (Jean & Alma Després) n1921-06-07 (B47
f31) CC

François-Léon dit Deschênes (Rigobert & Déli-
ma Lafontaine) n1879-05-17 (B41f98) SAM

Léon dit Deschênes (Jean-Bte & Marie Ouellet)
n1887-04-20 (B37f10) d1887-04-28 (S9f11v)
(9jrs) SAM

Léon (Joseph & Elisabeth Dugas) n1905-04-01
(B39f194v) SAM m1926-02-16 (M4f171) M.Laure
Therrien (William & M.Louise Dupuis) T

Léonard dit Deschênes (Alphonse & Paméla Le-
clerc) n1924-06-16 (B36f135) T

Léonard (Frs & M.Anne Vallée) n1928-05-22
(B37f12v) m1951-07-18 (M3f92v) Mariette-Lau-
rette Synnett (Tancrede & M.Ange Bois, SBL) SAM

Léonard (Louis & Yvonne Therrien) n1929-03-18
(B17f30) T m1951-03-28 (M2f260) Gilberte St-
Louis (Omer & Odile St-Laurent) SAM

Léonard (Edmond & Marcelline Dupuis) n1933-
08-31 (B47f123) T

Léonard (Edmond & Amanda Miville) n1939-12-27
(B56f60) T m1965-08-21 Lise Rousseau, St-Phi-
lippe-de-Windsor

Léonel dit Deschênes (Jean-Bte & M.Anne Val-
lée) n1921-02-17 (B18f6v) d1921-03-08 (S11f9v)
(30jrs) SAM

Léonie dite Deschênes (Jean-Bte & M.Anne Val-
lée) n1921-02-17 (B19f7) d1921-03-02 (S8f8)
(10jrs) SAM

MIVILLE

Léontine (Pierre & Adèle Caron) n1869-09-20
(B..f26) ML

Léontine dite Deschênes (Joseph & Céline Larouche) n1884-08-08 (B55f251v) SAM

Léopold-Marie dit Deschênes (William & Alphon-sine Mimeault) n1918-05-22 (B45f228v) SAM m 1947-06-14 (M8f12v) Thérèse Vallée (Achille & Azilda Vallée) T

Léopold (Octave & M.Anne Vallée) n1926-10-06 (B74f192v) T m1951-10-24(M34f88) M. Marthe Lemieux (Théodore & Céline Daraïche)CC

Léopold (Omer & Angéline Vallée) n1946-10-30 (B9f62) RC m1969-05-03 Murielle Gaudreault, St-Edmond Cté St-Jean

Lewis (Robert & Colette Bonneau, GV) m1977-10-07 (M9f204v) Lorraine Synnett (Michel & Dolorès Coulombe) SM

Liliane-Sonia (Joseph & Adrienne Isabelle) n1937-03-29 (B31f153v) d1937-10-24 (S27f1167) (6ms) CC

Lin (Fernand & Théodora Fournier, GV) m1986-07-11 (M2f242) Francesca Synnett (Michel & Dolorès Coulombe) SM

Linda (Horace & Palmyre Collin) n1960-08-25 (B36f265) T

Linda (Jean-Bte & Annette Béchard) n1964-06-18 (B66f50) SAM

Line (Romain & Angèle Lévesque) n1959-08-21 (B43f248v) T

Line dit Deschênes (Firmin & Claudia Dugas) n1960-04-27 (B65f128v) SAM

MIVILLE

Line (Raynald & Lina Normand) n1970-04-21
(B11f113v) T

Lionel dit Deschênes (Jean-Bte & M.Anne Val-
lée) d1920-08-06 (S35f283v) (1an) SAM

Lionel (Alfred & Yvonne Vallée) m1944-10-25
(M15f146) Lucienne Vallée (Joseph & Marie
Brisebois) T

Lionel (Louis & Yvonne Therrien) n1926-06-17
(B43f180) d1926-09-02 (S15f187) (2ms) T

Lionel (Chs-Edouard & Azilda Brisebois)n1930-
04-05 d1930-04-09 (B15 S9f50) (4jrs) T

Lionel (Albert & Marie Daraïche) n1940-02-29
(B22f73v) m1963-06-22 (M8f276) Fabienne Da-
raïche (Gabriel & M.Laure Vallée) SAM

Lise-Carole (Léopold & Thérèse Vallée) n1953-
02-28(B31f40v) SAM m1974-07-06 Michel Séguin,
St-René-Goupil

Elise dite Lise (Chs-Edouard & Jeanne Mivil-
le) n1958-04-27 (B24f228v) T

Anita-Lisette (Lambert & Ghislaine Bonneau) n
1953-10-27(B34f203) m1973-09-01(M8f180) Jean-
Pierre Gaumont (Hervé & Yvonne Champion) SM

Thérèse-Lorraine (Emilien & Adrienne Beau-
lieu) n1939-02-28 (B13f201) CC

Louis dit Deschênes (Joseph & Démerise Pelle-
tier) m1881-07-05 (M7f159) Clarisse Servant
(Joseph & Adèle Proulx) d1935-04-09 (S10f205)
(81ans) SAM

Louis (Pierre & Adèle Caron) d1868-10-22 (S..
f11) (4ans) ML

Louis (François & Justine Caron) d1868-10-16
(S..f11) (3ans) ML

MIVILLE

Louis (Antoine & Sara Levasseur) n1868-04-09
(B19f33v) m1895-02-26 (M4f20) Mathilde Léves-
que (Olivier & Anastasie Ducasse) CC

Louis-Théodule dit Deschênes (Rigobert & Dé-
lima Lafontaine) n1872-07-27 (B51f71) SAM

Louis-Etienne-Mathias dit Deschênes (William
& Marguerite Gosselin) n1878-02-25 (B14f68) SAM

Louis-Alfred (Alfred & Marie Gagné) n1884-09-
20 (B63f254v) SAM

Louis (Joseph & Elisa Dugas) n1894-11-07 (B67
f182v) (B69f182v) SAM m1918-04-09 (M3f22v)
Yvonne Therrien (David & Virginie Vallée) d
1918-12-26 (S12f104) (83ans) T

Louis (Edouard & Claudia Dugas) n1903-09-02
(B61f138v) m1929-06-12 (M10f44) Blanche Ther-
rien (Alfred & Amanda Dugas) SAM d1978-03-05
(S5f81) (74ans) T

Louis (Octave & M. Anne Vallée) n1919-04-01
(B19f40v) m1943-05-03 (M6f115v) Jeanne Vallée
(Joseph & Marie Servant) T

Louis-Marie dit Deschênes (William & Alphon-
sine Mimeault) n1912-12-05 (B106f60v) SAM

Louis-Marie (Léon & M. Laure Therrien) n1936-
05-13 (B27f181v) m1960-01-26 (M2f256) Rose-
Aimée St-Laurent (Edmond & Andréa Dugas) T

Louis-Philippe dit Deschênes (Rigobert & Dé-
lima Lafontaine) n1883-06-27 (B52f207) SAM

Louis-Philippe (Joseph & Délima Labrie) n1899-
06-09 (B35f25v) d1903-11-11 (S28f116) (6ms) CC

Louis-Philippe dit Deschênes (Octave & Céline
Dugas) n1915-04-25 (B47f139) d1926-02-18 (S2
f188) (11ans) SAM

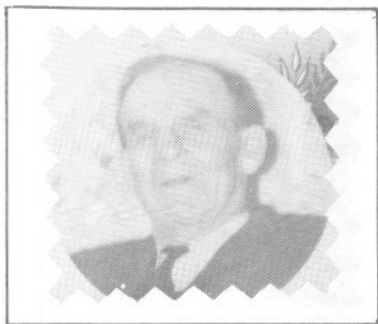

Miville Eddy
ép. Jeanne Maloney
d1970-04-27 A77
T



Miville Gabriel
ép. Vivianne Bisson
d1969-06-11 A35
T



Miville Elise
ép. Herven Roy
d1976-05-14 A86
CC



Miville Irène
ép. John Myer
d1974-04-02 A48
CC



Miville Eugénie
ép. Adolphe Jean
d1972-01-28 A68
T



Miville Jeanne
ép. Rosario Venne
d1986-02-28 A84
CC

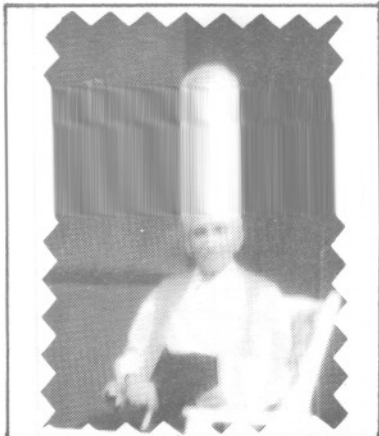

Marin Joachim
ép. Aurélie Deroy
2^e m. Sara Deroy
d1978-02-24 A95 LM



Ouellet André
f. Lionel & C. Campion
n1962-04-24
LM

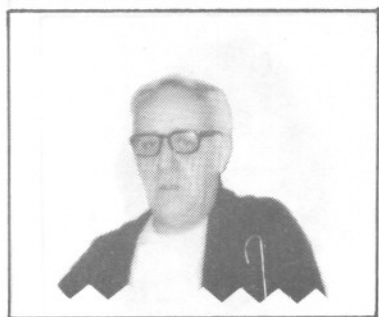

Ouellet Lionel
ép. Cécile Campion
d1988-03-23 A63
LM

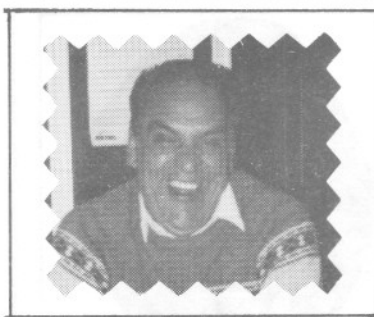

Ouellet Jean-Claude
ép. Aline Bernatchez
n1937-02-14 m1959-09-12
MS



Ouellet Michelle
f. Lionel & Cécile
n1954-06-15
LM



Ouellet Cindy
f. Michelle
n1980-11-01
MS

Géraldine-Louise (Maurice & Maria Côté) n1948-01-18 (B..f164) ML

Louise-Marie (Léon & M.Laure Therrien) n1950-07-19(B32f71v) T m1969-04-26 Jean-Eudes Therrien, St-Vincent-de-Paul Mtl

Lucette (Jean-Bte & Jeannette Servant) n1958-08-11(B36f233) T m1977-12-16(M37f389) Norbert Henley (Lionel & Mariette Gagné, CC) SAM

Lucie dite Deschênes (Joseph & Lucie Dupuis) n1870-06-30 (B40f37) SAM

Lucie (Léonard & Laurette Synnett) n1952-04-10 (B66f2v) m1973-12-03 (M60f487) François St-Pierre (Zénon & Laurette Gagnon,CC) SAM

M.Anne-Lucienne dite Deschênes (Jean-Bte & M. Anne Vallée) n1910-12-21 (B104f376v) m1934-07-18 (M9f188v) Conrad Gasse (Moïse & M.Anne Marin) SAM

M.Ida-Lucienne dite Deschênes (Alphonse & Pamela Leclerc) n1923-04-17 (B25f109v) m1948-10-18 (M7f41v) Michel Champagne (Emery & Léonie Cormier) T

Marguerite-Lucienne (Charles & Adrienne Dugas) n1926-08-01 (B58f185v) m1943-08-31 (M10f121v) Charles Robinson (Henri & Georgianna Mimeault, SCL) T

Lucille-Lorianne (Joachim & Marie Robinson) n1942-07-22 (B17f23) SCL d1943-02-28 (S..f59) (7ms) ML

Ludger (Joseph & Adélaïde Fournier, GV)m1905-07-17 (M3f126) Alice Richard (Joseph & Emma Plourde) SM

Madeleine (Georges & Malvina Lemieux) n1874-03-05(B19f102) d1942-12-07(S45f190)(68ans)SAM

MIVILLE

Madeleine (Alphonse-Omer & Pamela Leclerc) n
1933-01-02 (B1f109v) T

Madeleine (Amédée & Marie Mercier) n1935-02-
10 (B..f39) ML m1957-08-24 Lionel Coulombe, GV

Madeleine (Raoul & Aurore Ouellet) n1943-06-
12 (B61f206v) d1943-09-25 (S36f219) (5ms) SAM

Madeleine (Louis & M. Jeanne Vallée) n..d1946-
11-11 (B64 S17f187) T

Madeleine (Chs-Edouard & Simone Therrien) n
1947-01-14 (B2f2) T m1965-06-26 Réal Ross,
St-Joseph-de-Lauzon

Madeleine-Jacqueline (Thomas & Alexandrine
Vallée) n1950-08-07 (B110f229v) SAM m1972-06-
17 Pierre Drouin, St-René-Goupil

Nicole-Madeleine (Wilfrid & Rita Landry) n
1952-07-22 (B89f114v) m1976-06-24 (M8f459)
Jean-Charles Therrien (Chs-Aimé & Rolande
Guay, Bic Rim.) CC

Madone (Alexandre & Lucienne Blanchette) n
1965-11-25 (B28f50) T

Gérard-Magella (Raoul & Aurore Ouellet) n1945-
08-28 (B103f4) m1972-12-29 (M59f380) Denise
Gagné (Léopold & Bernadette Dugas) SAM

Majorique (Alexandre & Lucienne Blanchette)
n1972-03-23 (B15f149v) T

Majorique (Chs & Julia Miville) m1937-11-27
(M8f97) Elisabeth Coulombe (Ferdinand & Odile
Clavette, GV) SM

Malvina dite Deschênes (Joseph & Lucie Du-
puis) n1861-08-29 (B51f23v) SAM

MIVILLE

Malvina (Pierre & Adèle Caron) d1872-02-14
(S..f63) (6ms) ML

Manon (Jean-Bte & Annette Bêchard) n1968-11-
25 (B97f471) SAM

Manon dite Deschênes (Hugues & Marielle Sou-
cy) n1970-03-02 (B7f113) T

Marc dit Deschênes (Ghislain & Carole Gasse)
n1974-08-23 (B13f124) MS

Marc-André (Maurice & Maria Côté) n1947-01-
28 (..f145) ML

Marcel (ép.Olive Métivier) d1884-12-29 (S1
f51v) (76ans) SM

Marcel (Ls-Octave & Jeanne Vallée) n1946-10-
09 (B53f145v) T m1964-04-04 Micheline Thi-
bault, St-Jacques Mtl

Marcel (Xavier & M.Laure Daraiche) n1946-03-
28 (B13f35v) SAM

Marcelle-Colette (Lionel & Lucienne Vallée)
n1946-01-26 (B4f172) T m1964-12-31 Gérald
Bêchard, St-Georges Mtl

Marguerite-Eugénie (William & Marguerite Gos-
selin) n1874-09-28 (B70f115v) SAM

Marguerite-M.-Géraldine (Auguste & Bernadette
Gasse) n1907-09-26 (B56f193v) d1907-11-30(S51
f196) (2ms) CC

Marguerite-Simone (Alfred & Adélaïde Lepage)
n1919-03-23 (B19f250v) SAM

Marguerite-Léona (William & Alphonsine Mi-
meault) n1921-06-27 (B55f21v) SAM m1950-06-10
Séraphine Traversy, St-Viateur d'Outremont

MIVILLE

Marguerite (Léonard & Laurette Synnett)n1954-04-28 (B82f106) SAM

Maria (Chs-Edouard & Azilda Vallée) n1917-11-16 (B60f16v) m1946-05-25 (M6f178v) Wilfrid Dupuis (Gustave & Juliana Pelletier) T

Maria (François & M.Anne Vallée) n1921-02-23 (B20f7) m1941-05-14 (M3f128) Aldéric Lévesque (Thomas & Marie St-Laurent) SAM

Maria (Joseph & Angéline Therrien) n1933-03-31 (B17f115v) m1959-08-08 (M6f247v) Gaston Ouellet (Charles & Alice McKee, Sts-Martyrs-Canadiens Qué.) T

Marie-Anne dite Deschênes (Joseph & Démerise Pelletier) n1860-08-18 (B43f9v) d1880-06-08 (S17f131) (20ans) SAM

Marie (Antoine & Sara Levasseur) d1916-08-12 (S13f165) (46ans) CC

Marie (Georges & Malvina Lemieux) n1877-02-05 (B12f44)m1900-10-23(M10f69v)Philippe Pineault (Athanase & Henriette Bouchard,CC) SAM d1939-09-08 (S20f214) (64ans) CC

Marie dite Deschênes (Alphonse & Adèle Larouche) m1906-07-24 (M11f235v) Antoine Barbeau (Joseph & Marie Dupuis) d1971-12-20 (S15f143) (93ans) T

Marie (Antoine & Georgina Bond) d1890-10-06 (S34f89) (2ans) SAM

Marie-Ursule (Joseph & Elisabeth Dugas)n1888-09-04 (B62f39v) m1904-10-11 (M29f174v) Léon Collin (Gaspard & Marie St-Laurent) SAM d1925-02-28 (S4f151) (36ans) T

Marie (ép.J.B. Mimeault) d1923-03-15(S..f233) (32ans) ML

MIVILLE

Marie-Anne (Antoine & Georgina Bond) n1892-07-12 (B54f125v) m1922-11-20 (M11f62v) Eloi Garneau (Philippe & Elmiere Therrien) (vf Démerise Rioux) 2è m1934-04-05 (M5f183v) Donat Lévesque (vf Emilie Dubé) d1948-01-10 (S2f126) (55ans) SAM

Marie (Edouard & Cláudia Dugas) d1919-04-22 (S8f41v) (21ans) T

Marie (Robert & Isabelle Therrien) n1953-08-25 (B52f132v) d1953-09-08 (S12f132v) (14jrs) T

Marie (Maurice & Yvonne Auclair) n1956-12-06 (B7f150) d1957-03-06 (S4f150) (4ms) MS

Marie-Ange (Damase & Cécile Vallée) n1931-05-29 (B30f73) T m1956-04-03 (M1f109) Napoléon Tremblay (Jean-Thomas & Alvénia Desbiens, St-Jérôme Matane) RC

Marie-Anne (Georges & Délina Lemieux) n1870-11-16 (B69f42) SAM

Marie-Anne (Godefroi & Seneville Bernier) n1879-07-26 (B62f104) SAM

Marie-Anne-Elise (Jean & Adéline Landry) n1885-03-28 (B15f40) CC

Marie-Anne (Joseph & Malvina Dugas) n1892-10-31 (B73f130) SAM

Marie-Anne (Joseph & Elisabeth Dugas) n1907-06-29 (B79f266) SAM d1934-07-06 (S10f142) (27ans) T

Marie-Anne (Chs & Alzilda Vallée) n1920-02-15 (B11f53v) d1920-02-24 (S5f54v) (8jrs) T

Marie-Anne-Cécile (William & Alphonsine Mi-neault) n1926-05-27 (B39f197) SAM

MIVILLE

Marie-Blanche-Rosanna (Joseph & Elisabeth Dugas) n1906-05-29 (B57f230v) SAM m1933-02-28 (M2f114) Auguste Perrée (vve Eugénie Breton)



Marie-Claire (Wilfrid & Yvonne Lévesque) n 1944-06-08 (B70f247v) m1970-08-22 (M22f128) Jean-Claude Servant (Odilon & Délima Lévesque, T) SAM

Marie-France dite Deschênes (Romain & Angèle Lévesque) n1962-06-14 (B28f293) T

Marie-Laure-Eugénie (Joseph & Délima Labrie) n1895-08-09 (B45f25) m1913-04-01(M4f92) Théodore Gagné (Elzéar & Anna Gaudreau) CC d1939-03-12 (S12f33) (43ans) SAM

Marie-Laure (Edouard & Azilda Vallée) n1915-02-19 (B17f132) SAM m1935-04-24 (M2f152v) Jean Dupuis (François & M.Louise Therrien) T

Marie-Laure (Damase & Cécilienne Vallée) n 1916-08-03 (B104f182v) d1916-08-06 (S35f183) (4jrs) SAM

Marie-Louise-Adacilia (Alfred & Marie Gagné) n1880-08-06 (B39f130v) SAM

Marie-Louise-Adélaïde (Godefroi & Sèneville Bernier) n1881-09-14 (B61f163) SAM

Marie-Louise-Cécilia (Auguste & Mathilde Vallée) n1883-07-10 (25f8) CC

Marie-Louise (J.Arthur & Angéline Therrien) n 1917-09-22 (B53f15) m1939-09-07(M8f54v)Edgar-Edmond Therrien (Norbert & Angéline Dugas, SAM) T

Marie-Louise (Damase & Cécilienne Vallée) n 1923-09-06 (B59f118) d1924-04-10 (S9f132) (7ms) T

MIVILLE

Mariette-Gaétane (Alfred & Adélaïde Lepage)
n1924-06-30(B50f124) SAM m1956-10-20 Charles
Négretto, St-Anselme Mtl

Mariette (Edmond & Amanda Miville) n1932-03-
20 (B18f90) m1953-09-30 (M10f134v) Eugène La-
brie (Georges & Vitaline Dupuis) T

Mario (Albert & Marie Daraïche) n1950-04-19
(B56f217) SAM

Mario (Lionel & Lucienne Vallée) n1955-05-22
(B26f168) T m1975-10-25(M33f422) Louise-Marie
Vallée (Ls-Marie & Alma Vallée) CC

Mario (Robert & Isabelle Therrien) n1958-03-
18 (B19f227v) T

Mario (Jean-Bte & Jeannette Sergerie) n1960-
04-01 (B18f259v) T

Marius (Albert & Marie Daraïche) n1943-08-30
(B86f215) d1944-02-12 (S2f236v) (4ms) SAM

Marius (Albert & Marie Daraïche) n1948-06-05
(B77f141v) SAM m1969-07-19 Nicole Collin, St-
Jean-Berchmans Mtl

Marjolaine (Robert & Isabelle Therrien)n1954-
12-07 (B77f159v) T

Marlaine (Syfroi & Ghislaine Ross) n1964-11-
08 (B33f36v) SAM

Marthe-Angèle (Albert & Lèda Lévesque) n1946-
08-18 (B19f54) SCL

Martial (Pierre & Adèle Caron) d1870-01-30
(S..f31) (4ans) ML

Martin (Jacques & Béatrice Gagnon) n1962-06-
13 (B74f226) SAM

MIVILLE

Martin-Alexandre (Léandre & Monique Boucher)
n1977-04-12 (B12f16) CC

Maurice (Jean-Bte & M. Anne Vallée) n1912-06-
30 (B61f50v) SAM

Maurice (Félix & Diana Lavoie) m1937-04-01
(M..f97) Maria Côté (Fabiana & Azilda Four-
nier) d1961-08-30 (S..f115) (47ans) ML

Maurice dit Deschênes (Jean-Bte & M. Anne Val-
lée) m1940-10-16 (M7f11v) Yvonne Auclair
(Yvon & Emma Ouellet) MS

Mélanie (Gérard & Emilia Drouin) n1974-07-23
(B..f90) ML

Mélanie-Lise (Léonard & Jeanne-Mance Miville)
n1976-12-16 (B23f311) SAM

Mélanie-Johanne (Léandre & Monique Boucher)
n1980-03-12 (B13f182) CC

Aimé-Michel (Emilien & Adrienne Beaulieu) n
1945-03-30 (B30f110) CC m1968-08-31 Ginette
Lussier, N.-D.-du-Rosaire St-Hyacinthe

Michel (Albert & Marie Darafche) n1947-03-15
(B48f83v) d1949-02-04 (S2f167) (1an) SAM

Michel (Roland & Albertine Bernatchez, GV)
m1974-08-23 (M2f187v) Marjolaine Richard
(Pierre-Marie & Médél Synnett) SM

Aimé-Michel (Léonard & Laurette Synnett) n
1956-01-27(B16f212v) SAM m1976-09-03(M6f144)
Lise Arsenault (Marcel & Simone Rioux) MS

Michel (Robert & Isabelle Therrien) n1960-05-
24 (B28f262) T

Michel (Gérard & Emilia Drouin) n1975-07-10
(B..f111) ML

MIVILLE

Micheline (Omer & Angéline Vallée) n1951-10-11 (B21f89v) RC

Micheline (Léon & M. Laure Therrien) n1952-02-09 (B13f100) m1967-09-16 (M11E77) Cyprien Quinton (Samuel & Ernestine Robinson, SM) T

Mireille (Paul & Antoinette Bois) n1958-10-29 (B140f60) SAM

Mona (Norbert & Arlene Fournier) n1972-03-24 (B4f169v) SM

Elise-Monique (Emilien & Adrienne Beaulieu) n1934-05-05 (B41f89) m1961-06-24 (M9f174) Gilles Noël (Wilfrid & Célestine Chiasson, Mtl) CC

Monique (Raoul & Aurore Ouellet) n1942-06-14 (B88f171) m1963-05-08 (M7f271) Louis-Marie Lemieux (Théodore & Aline Daraïche) SAM

Nancy (Jean-Bte & Annette Béchard) n1971-03-23 (B28f185) SAM

Nancy (Joseph & Rolande Sergerie) n1972-05-08 (B24f197) CC

Napoléon (Joseph & Démerise Pelletier) n1854-02-25 (B28f25v) SAM

Natacha (Gérard-Magella & Denise Gagné) n1978-12-08 (B5f4) SAM

Mathalie (Bertrand & Lucienne Synnett) n1973-01-16 (B8f384) d1974-11-11 (S35f91) (lan) SAM

Nicolas-Normand (Paul-Roger & Murielle Fraser) n1979-09-01 (B70f68) SAM

Murielle-Nicole (Lionel & Lucienne Vallée) n1948-11-27 (B68f44v) T m1967-05-06 Fernand Béchard, Ville-Jacques-Cartier Mtl

MIVILLE

Nicole dite Deschênes (Firmin & Claudia Dugas) n1949-04-07 (B47f173v) SAM

Nicole (Louis & M.Jeanne Vallée) n1949-06-27 (B35f54v) T m1968-08-033 Michel Ouellet, Ste-Marguerite-Marie Mtl

Nicole (Raoul & Aurore Ouellet) n1962-05-21 (B60f222v) SAM

Noël (..) d1833-10-03 (S1f40) (20ans) SAM

Léopold-Noël (Edmond & Amanda Miville) n1936-12-25 (B63f193) T m1961-04-18 Grâce Bernatchez, S.-C.-de-Jésus Mtl

Noëlla (Edmond & Amanda Miville) n1941-07-30 (B31f85) T m1962-09-20 Bruno Marin, Ste-Marguerite-Marie Mtl

Noëlla (Hector & Juliette Collin) n1955-12-14 (B185f204v) SAM m1974-07-13 Lorenzo Martel, St-Jean-Berchmans Mtl

Noëlline (Charles & M.Luce Labrie) n1945-11-18 (B61f168) T m1967-12-23 Valmont Gallant, Ste-Brigitte Mtl

Noëlline (Hector & Juliette Collin) n1955-12-14 (B184f204v) SAM

Norbert (Antoine & Sara Levasseur) n1864-06-08 (B54f70) SAM (CC)

Norbert dit Deschênes (Rigobert & Délima Lafontaine) n1866-11-15 (B72f118) d1868-01-28 (S2f140v) (14ms) SAM

Norbert (Edouard & Claudia Dugas) n1902-08-15 (B61f109) d1902-09-01 (S19f111) (18jrs) SAM

Norbert (Lionel & Rosalie Coulombe, GV)m1971-09-11 (M6f166) Arlène Fournier (Hervé & Pierrette Boucher) SM

MIVILLE

Obéline (Pierre & Célina Vion) n1859-11-22 (B67 f95v) SAM m1883-04-24 (M5f5) Pierre Parent (Ls & Philomène Thériault) 2è m1910-01-10 (M1f27) Joachim Gagnon (vf Marie St-Laurent) d1938-04-27 (S7f179v) (79ans) CC

Octave (Joseph & Célina Gauthier) n1873-03-26 (B31f84) SAM

Octave (Antoine & Georgina Bond) n1880-04-01 (B26f127v) m1901-09-03 (M14f89v) M. Anne Vallée (Joseph & Victoria Mimeault) d1955-12-09 (S18 f180v) (75ans) T

Octave (Alphonse & Adèle Larouche) n1884-09-05 (B61f253v) m1906-02-27 (M2f223) Ovilia Dugas (vve Alfred Vallée) d1944-09-25 (S21f260v) (60ans) SAM

Octave-André (Chs-Auguste & Lucienne Jourdain) n1944-08-13 (B103f256) SAM m1967-09-02 Yvette Lapierre, Causapscal

Octavie (Gédéon & Henriette Barrette) n1867-09-21 (B..f2) ML

Odile (Alphonse & Adèle Larouche) n1878-03-28 (B22f70) SAM

Odile (Louis & Yvonne Therrien) n1919-03-24 (B14f29v) m1940-11-27 (M13f73v) Majorique Paquet (Joseph & Angéline Breton) T

Omer-Alphonse (Antoine & Marie Dupuis) n1892-11-11 (B86f132v) SAM m1917-10-08 (M..f158) Pamela Leclerc (Honorius & Desanges Therrienn) ML

Omer (Damase & Cécile Vallée) n1906-05-1 (B51 f229v) d1913-01-09 (S2f63v) (6ans) SAM

Omer (Octave & M. Anne Vallée) n1916-09-13 (B123 f188) SAM m1942-07-15 (M1f27) Louise-Simone Michaud (Arthur & Anna Bouchard) MS d1977-01-25 (S1f45) (60ans) T

MIVILLE

Omer (Damase & Blanche Vallée) n1917-12-30
(B67f18) T m1941-12-27 (M2f23v) Angéline
Vallée (Edouard & Marie Lévesque) LM

Omer-Georges (William & Alphonsine Mimeault)
n1923-01-04 (Blf65v) SAM m1949-07-11 Pauline
Payouch, St-Jean-Matha Mtl

Onésime (Joseph & Emérentine Pelletier)n1847-
01-24 (B61f31v) SAM

Ovide (Octave & M.Anne Vallée) n1905-06-22
(B77f202) SAM d1920-07-24 (S14f41v) (15ans)

Ovide (Hector & Juliette Collin) n1949-04-12
(B52f174) SAM m1970-12-26 Micole Blais, Ste-
Thérèse-de-Blainville Terrebonne

Patricia (Jacques & Béatrice Gagnon) n1964-
03-18 (B33f31) SAM

Patricia (Léonard & Gilberte St-Louis) n1967-
03-20 (B9f66) T

Patrick (Jean-Marie & Lisette Champion) n1975-
01-22 (B..f112) ML

Patsy (Joseph & Rolande Sergerie) n1973-09-10
(B32f291) CC

Paul-Sylvain (Paul & Marthe Lemieux) n1952-
08-12 (B94f116) d1953-02-03 (S3f131) (6ms) CC

Paul-André (Paul-Emile & Simone Pelletier) n
1959-04-29 (B61f79) SAM

Paul-Emile (Jean-Bte & M.Anne Vallée) n1918-
01-14 (B6f219v) SAM m1947-10-04 (M5f52v) Si-
mone Pelletier (Gustave & Eugénie Chénard)SBL

Paul-Emile (Frs & M.Anne Vallée) n1923-05-05
(B37f81) SAM m1948-09-04 (M1f61) Germaine-An-
toinette Bois (Jean-Bte & Henriette Synnett)
SBL d1970-11-25 (S35f158) (47ans) SAM

MIVILLE

Paul-Roger dit Deschênes (Roméo & Marguerite L'Italien) n1953-01-01 (B1f35v) m1977-07-01 (M10f342) Murielle Fraser (Lucien & M.Claire Pelletier) SAM

M.Paule dit Deschesnes (Firmin & Claudia Dugas) n1947-08-12 (B143f107) m1966-07-16 (M12f245) Claude Gleason (Athanase & Rosa Roy, St-Agnès Rim.) SAM

Anne-M.-Paulette (Albert & Marie Daraïche) n1945-11-07 (B133f15) d1946-02-09 (S6f29v) (3ms) SAM

André-Philippe-Auguste (Auguste & Azilda Keable) n1912-03-08 (B16f74) m1955-10-08 M.Olga Chicoine, St-Georges-de-la-Malbaie d1959-08-01 (S12f126v) (47ans) CC

Philomène (Frs & Victoire Caron) n1868-09-20 (B..f11) ML (ép.Johnny Gaumont) d1919-09-25 (S11f9) (51ans) SM

Philomène dite Deschênes (Alphonse & Adèle Larouche) n1876-10-11 (B77f36v) d1880-09-13 (S31f139) (4ans) SAM

Philomène-Pétronille dite Deschênes (Joseph & Céline Larouche) n1897-09-07 (B71f55v) SAM

Philomène dite Deschênes (Alphonse & Adèle Gauthier) n1882-06-02 (B41f180v) m1906-07-24 (M12f235v) Joseph Michaud (Octave & Marguerite Dugas) d1951-01-29 (S4f253) (68ans) SAM

Philomène (Edouard & Claudia Dugas) n1900-03-19 (B17f56v) d1900-08-02 (S20f64v) (4ms) SAM

Pierre (Edouard & Josephte Lévesque) n1833-05-30 (B3f38) m1858-08-31 (M6f76v) Céline Vion (Marc & Marie Tremblay) d1867-12-11 (S15f138) (33ans) SAM

MIVILLE

Pierre (Antoine & Sara Levasseur) n1858-07-03
(B40f74v) SAM d1939-10-29 (S26f218) (81ans)CC

Pierre-Borromée dit Deschênes (William & Al-
phonsine Mimeault) n1924-04-20 (B27f116v) SAM
m1950-09-09 Enide Dufresne, RAR

Pierre-Hugues (Delphis & Gabrielle Côté) n
1929-04-03 (B22f228) CC m1958-10-11 Dorinne
Langelier, Gaspé

Pierre-Raymond (Sylva & Alma Cotton) n1949-
04-16 (B53f174v) SAM

Pierre-Emile-Marcel dit Deschênes (Thomas &
Alexandrine Vallée) n1956-12-28 (B7f268v) SAM
m1979-08-18 Lise Landry, St-Robert Longueuil

Emilien-Pierre (Gaston & Fernande Tanguay) n
1962-01-25 (B11f194) CC

Pierre-Paul (Léopold & M.Marthe Lemieux) n
1972-04-02 (B14f149) T

Poméla (Jean & Adéline Landry) n1889-09-23
(B43f115v) d1895-12-19 (S14f29v) (6ans) CC

Prudence (Horace & Palmyre Collin) n1954-06-
25 (B36f149) m1973-08-18 (M15f176) Réjean
Goupil (Normand & Lucienne Lizotte) T

Prudent (Horace & Palmyre Collin) n1956-11-17
(B54f200v) T

Rachelle (Georges & Malvina Lemieux) n1872-
08-13(B55f72) d1923-07-09(S9f89v) (51ans) SAM

Rachelle dite Deschênes (Léopold & Thérèse
Vallée) n1957-08-16 (B131f4) SAM

Rachelle (Lionel & Fabienne Daraïche) n1965-
05-23 (B64f139) SAM

MIVILLE

Raoul (François & M. Anne Vallée) n1917-07-26
(B29f206v) SAM m1941-09-10 (M12f87) Aurore
Ouellet (Joseph & Amanda St-Laurent) T

Raymond (Maurice & Maria Côté) n1937-02-20
(B..f119) m1970-08-15 (M..f24) Alphonsine
Poitras (Antonio & Robertine Roy) ML

Raymond-Jacques dit Deschênes (Thomas & Ale-
xandrine Vallée) n1947-05-25 (B94f93v) SAM
m1977-05-07 Louise Verte Féville sic Ste-
Rosalie

Gérard-Raymond (Edmond & Amanda Miville) n
1947-07-14 (B42f120) T m1974-06-22 Nicole
Gagnon.

Raymond (Léonard & Laurette Synnett) n1958-
05-05 (B56f32) SAM

Raymonde dite Deschênes (Firmin & Claudia Du-
gas) n1944-11-19 (B141f269) m1969-06-28 (M9f13)
Gilbert Young (John & Marcelle Martineau) SAM

Raymonde (Léon & M. Laure Therrien) n1948-02-
18 (B6f28v) m1964-11-28 (M16f36v) Georges-
Henri Lemieux (Théodore & Céline Daraïche) T

Raynald dit Deschênes (Albert & Léda Léves-
que) n1945-06-15 (B18f43v) SCL

Raynald (Chs-Edouard & Jeanne Miville) n1949-
03-04 (B10f48) T m1969-11-22 (M2f158v) Lina
Normand (Clarence & Julie Auclair) RC

Raynald (Maurice & Maria Côté) n1959-12-17
(B..f106) m1979-06-30 Johanne Massicotte, St-
Rémi Mtl-Nord

Réal (Edmond & Amanda Miville) n1947-07-22
(B42f18v) T m19..-09-19 Angèle Collin, Ste-
Marguerite Mtl

MIVILLE

M.Reine dite Deschênes (Alphonse & Paméla Leclerc) n1927-05-31(B29f5) T m1957-08-15 François Varga, St-Jacques Mtl

Réjean (Omer & Simone Michaud) n1943-06-18 (B31f117v) d1960-08-18 (S6f264) (17ans) T

Réjean dit Deschênes (Edouard & Gilberte Collin) n1946-02-24 (B7f36) SBL m1977-09-10 Laurette Desmarais, St-François-du-Lac

Réjean (Roland & Adrienne Miville) n1965-12-02 (B30f50v) T

Réjeanne dit Deschênes (Edouard & Gilberte Collin) n1937-07-13 (B65f271v) m1964-09-07 (M20f68) Paul Kayser (Gredine & Valentine Hugali, Mulhouse France) SAM

Réjeanne (Omer & Simone Michaud) n1944-12-10 (B59f148) m1966-07-09 (M7f58) Jean-Claude Deschênes (Alphonse & Paméla Leclerc) T

Réjeanne (Maurice & Maria Côté) n1952-12-26 (B..f11) m1971-07-17 (M..f37) Claudien Veilleux (Yvan & Yvette Ratté) ML

René (Paul & Antoinette Bois) n1957-03-26 (B49f279) SAM

Richard (Raoul & Aurore Ouellet) n1965-02-07 (B20f109) SAM

Daniel-Richard (Ghislain & Michèle Synnett) n1989-04-22 (B4f228v) SM

Rigobert dit Deschênes (ép.Béatrice Charest) d1855-01-08 (S2f32v) (45ans) SAM

Rigobert dit Deschênes (Rigobert & Béatrice Charest) n1836-06-20 (B14f27v ind.Rim.)m1855-09-29 (M5f42) Délima Lafontaine (Pierre & Adélaïde Caron) SAM

MIVILLE

Roland (Edmond & Marcelline Dupuis) n1935-05-21 (B28f161v) T m1962-02-16 Victoire Devarennes N.-D.-de-Grâce Mtl

Rolande (Arthur & Angéline Therrien) n1922-04-19 (B26f93) d1935-01-03 (S1f153) (12ans) T

Rolande (Amédée & Marie Mercier) n1932-08-31 (B..f254) ML

Rolande (Edmond & Amanda Dupuis) n1936-06-06 (B37f184) d1943-03-14 (S10f111v) T

Félix-Romain dit Deschênes (Alphonse & Pamela Leclerc) n1931-08-06 (B49f78) T m1959-04-07 (M1f154v) Angèle Lévesque (Georges & Béatrice Cloutier) SBL

Alfred-Roméo dit Deschênes (Alfred & Adélaïde Lepage) n1911-09-22 (B103f26) SAM m1938-11-09 (M15f84) Marguerite L'Italien (Joseph & Eliane Gauthier) LM

Ronald (Raynald & Lina Normand) n1973-11-12 (B28f181v) T

Rose-de-Lima (Arthur & Angéline Therrien) n1916-03-03 (B28f166v) SAM d1917-02-11 (S2f3v) (1an) T

Rose-Aimée (Joachim & Marie Robinson) n1943-06-19 (B..f63) d1943-08-05 (S..f66) (1ms) ML

Blanche-Alma dite Rose-Alma (Louis & Yvonne Therrien) n1924-09-28 (B60f143v) m1948-05-12 (M3f33) Louis-Marie Lévesque (Ernest & Eugénie St-Laurent) T

Rosanna (Joseph & Lucie Dupuis) n1876-04-03 (B27f25) m1897-01-07 (M1f244) Jules St-Laurent (Adolphe & Clarisse Pelletier) SAM d1942-05-04 (S8f78) (66ans) T

MIVILLE

Jean-Stéphane (Léopold & M.Marthe Lemieux) n
1967-03-21 (B16f..) T

Julien-Stéphane (Gaston & Fernande Tanguay)
n1968-04-22 (B19f359) CC

Stéphane (Victorien & Colette Paquet) n1968-
08-01 (B21f90v) T

Stéphane-Edgar-Michel (Edgar & Armande La-
brie) n1980-11-14 (B27f153) SAM

Steve (Victorien & Colette Paquet) n1970-12-
16 (B1f128v) T

Steve (Bertrand & Lucienne Synnett) n1971-
08-03 (B64f72) SAM

Steve (Raymond & Alphonsine Poitras) n1976-
08-21 (B..f125) ML

Steve (Hilaire & Pauline Lalonde) n1979-01-
19 (B2f186v) RC

Suzanne dite Deschênes (Edouard & Gilberte
Collin) n1943-02-10 (B9f194v) Jean-Eudes Lan-
gis (Albert & Rita Tremblay) SAM

Suzanne (Denis & Anita Noël) n1962-02-10 (B..
f121) ML

Sylva dit Deschênes (William & Alphonsine Mi-
meault) n1909-08-16 (B83f333v) m1945-11-28 (M31
f17v) Alma Cotton (Pierre & Eugénie Côté) SAM

Sylva-Fernando dit Deschênes (Alfred & Adé-
laïde Lepage) n1921-06-27 (B56f21v) SAM
m1950-06-03 Séraphine Traversay, Outremont

Sylvain (Denis & Anita Noël) n1960-06-17 (B..
f102) ML

MIVILLE

Thomas (vf Basiliste Gauthier) m1848-02-01
(M2f4) Marguerite Vallée (Frs & Christine
Wagner) d1849-01- (S f ind. Mat.) (45ans) SAM

Thomas dit Deschênes (William & Alphonsine
Mimeault) n1916-07-20 (B96f181) SAM m1944-11-
08 (M16f147v) Alexandrine Vallée (Emile &
Imelda Dupuis) T

Valère (Raoul & Aurore Ouellet) n1959-09-04
(B113f94) SAM

Valérie (Paul-Emile & Simone Pelletier) n1950-
01-19 (B19f206v) d1950-09-22 (S42f235v) (8ms) SAM

Isabelle (Serge & Rolande Brochu) n1973-12-15
(B110f494) SAM

Valmont dit Deschênes (Alfred & Adélaïde Le-
page) n1908-09-22 (B108f304) d1908-11-14 (S43
f309) (2ms) SAM

Véronique (Edmond & Amanda Miville) n1946-03-
01 (B12f174) T m1966-04-23 Eloi Gauvin, Ste-
Marguerite-Marie

Vianney (Ange-Marie & Adrienne Bernatchez,
Murdochville) m1959-04-28 (M1f164v) M. Marthe-
Colette Dion (Joseph & Jeanne Bernatchez) MS

Victor (Achille & Alphonsine Bernier) m1928-
10-17 (M2f117v) Augustine Fournier (Edouard &
Lumina Robinson, ML) SM

Victor-Yvon dit Deschênes (Alphonse & Pamela
Leclerc) n1928-08-23 (B34f21) T

Victorien (Emile & Yvonne Lemieux) n1935-03-
23 (B12f156) T m1965-05-08 (M1f4) Pierrette-
Colette Paquet (Henri & Lucille Trépanier) LC

Victorien (Hector & Juliette Collin) n1956-
11-17 (B185f262) SAM

MIVILLE

Xavier dit Deschênes (Edouard & Josephite Lève-
vesque) n1837-07-20 (B4f31 ind.Mat.) d1838-
04-07 (S3f45v ind.Rim,) (14ms) SAM

Xavier (Joseph & Lucie Dupuis) n1855-10-20
(B47f42v) d1855-11-20 (S17f44v) (2ms) SAM

Xavier (Xavier & M.Laure Daraîche) n1942-04-
10 (B56f163v) SAM m1964-09-19 (M1f37) Lucien-
ne Henley (Fabien & Adélaïde Pruneau) LM

Francis-Yvan (Maurice & Yvonne Auclair)n1954-
09-19 (B32f126v) MS

Yves (Gaston & Fernande Tanguay) n1964-10-07
(B70f271) CC

Yvette (Emile & Armande-Yvonne Lemieux)n1937-
04-11 (B17f7) m1954-05-12 (M4f147) Denis Bé-
rubé (Emile & Ida Gagné, LC) T

Louis-Yvon dit Deschênes (Joseph & Céline
Gauthier-Larouche) n1888-08-23(B60f39) d1891-
04-14 (S12f99v) (2ans) SAM

Yvon (Joseph & Rose-Délina Labrie) n1897-09-
13 (B41f55v) CC m1916-09-05 Marie-L. Grasset,
Anderson

Louis-Yvon (Auguste & Mathilde Vallée) n1899-
12-07 (B64f35v) CC m1928-07-25 Yvonne St-Ger-
main, Cascapédia

Jean-Yvon dit Deschênes (Alphonse & Pamela
Leclerc) n1937-06-15 (B26f10) T

Yvon (Lionel & Rosalie Coulombe) m1975-08-02
(M..f107) Oviette Boucher (Léon & Corinne
Vallée) ML

Marguerite-Yvonne (Auguste & Mathilde Vallée)
n1897-10-12 (B46f57) CC Soeur des Filles de
Jésus, St-Edgar

MORAIS MORAZE MOREAU MORENCY MORGAN
MORIN

MORAIS

Julie (Léon & Elisabeth-Alice Hamilton) m1965-07-24 (M4f127) Jean-Charles Miville (Majorique & Elisabeth Coulombe, GV) SM

MORAZE

Bernard (Henri & Renée Hardy, St-Etienne St-Pierre & Miquelon) m1968-07-20 (M2f44) Françoise Couturier (Oscar & Gilberte Gasse) MS

MOREAU

André-Albert (P.-Emile & Bernadette Pineault, St-Antonin) m1976-08-14 (M8f33) Doris Ross (Lorenzo & Jeanne-d'Arc Breton) T

Angèle (Agapit & Léocadie Beaulieu) d1878-01-24 (S1f90v) (49ans) CC

Gaudiose (vf Joséphine Coulombe) m1920-08-24 (M..f204) Ernestine Coulombe (Télesphore & Delvina Lemieux) ML

Léocadie (Agapit & Léocadie Beaulieu) m1878-01-14 (M4f89) Louis Pelletier (vve Domithilde Soucy) CC

Sébastien (Raphaël & Zita Comeau) n1972-02-28 (B26f290) SAM

MORENCY

Pierre-Ephrem dit Roy (Raoul & Lily-Hélène Roy) n1941-01-06 (B2f143) SM

MORGAN

Robert (Henri & Pierrette Collard, Ottawa) m1978-10-07 (M25f466) Maryline Collin (Georges-Eugène & Madeleine Lavoie) SAM

MORIN

Adéline (Marcel & Marie Dupuis) n1845-08-22 (B57f44 ind.Mat.) d1946-09-01 (S16f13v) (1an) SAM

MORIN

Camille (Edgar & Alberta Jourdain, Godbout) m
1967-06-29 (M14f339) Violaine Lajoie (Téles-
phore & Angélique Roy) CC

Camille-Chantal (Camille & Violaine Lajoie) n
1972-12-04 (B3f246) CC

Clara (Joseph & Mathilde Belliveau) n1909-02-
03 (B4f2v) CC m1932-05-02 Alphonse Héon, Chau-
dière-Station

Delvina (Marcel & Marie Dupuis) n1865-08-19
(B39f53) (ép. Philius Vallée) d1914-11-28
(S48f125) (58ans) SAM

Domithilde (Marcel & M.-Vitaline Dupuis) n
1843-04-12 (B33f15v) m1862-01-28 (M6f32) Gil-
bert Marin (Louis & Geneviève Callingham) d
1923-07-29 (S33f92v) (82ans) SAM

Adora dit Dora (Alfred & Geneviève Lavoie)
n1900-11-05 (B59f52v) m1931-07-08 (M6f35)
Osias-Michel Mimeault (Georges & Delvina Bou-
let) CC d1978-05-03 (S..f142) (77ans) ML

Eugénie (Joseph & Adonyse Vallée) n1882-01..
(B2f168) SAM

Fabien (Honoré & Henriette Mercier) d1867-12-
14 (S16f138) (32ans) SAM

Fébronie (Marcel & Marie Dupuis) m1868-02-04
(M3f141) Georges St-Laurent (Frs & Françoise
St-Laurent) SAM d1931-04-21 (S4f70) (80ans) T

Fernand (Alcide & Séraphine Duguay) m1970-07-
25 (M..f22) Diane Lévesque (Omer & Gertrude
Langlais) ML

Florentine (Marcel & Marie Dupuis) n1854-10-
04 (B58f30v) d1855-05-21 (S11f38) (7ms) SAM

MORIN

François-Xavier (Marcel & Marie Dupuis) n1858-09-30 (B58f78) SAM m1877-02-12 (M2f68v) Marie Lemieux (Michel & M.Léa Gagné) CC d1880-01-21 (S5f120v) (21ans) SAM

Jean-François (Gilles & Johanne Vallée) n1985-03-15 (B3f207) LM (CAR)

François-Xavier (Alfred & Geneviève Lavoie) n 1906-03-28 (B14f166) d1907-08-29 (S40f191v) (1an) CC

Gérald (Hilarion & Anne-Marie Dufour, Causaps-cal) m1963-06-22 (M10f233) Madeleine St-Pierre (Joseph & Dora St-Pierre) CC

Germaine-Alberta (Alfred & Geneviève Lavoie) n1907-06-03 (B32f187) CC

Héloïse (Honoré & Henriette Mercier) m1853-01-31 (M3f15) Joseph Bérubé (Joseph & Marie Couturier) SAM d1870-08-17 (S18f67v) (40ans) CC

Henri (Joseph & Mathilde Belliveau) n1905-04-14 (B20f147) CC

Henriette (Honoré & Henriette Mercier) n1846-12-03 (B63f19 ind. Mat.) m1864-05-16 (M8f69v) Napoléon Gagné (vf Louise Henley, LM) SAM

Henriette (ép. Henriette Mercier) d1882-04-08 (S9f176) (79ans) SAM

Ida-M.-Ange-Brigitte (André & Aline Tremblay) n1965-01-24 (B14f106) SAM

Joseph (François & Marie Lemieux) n1879-06-21 (B50 f101v) SAM

Rolande-Katty (Camille & Violaine Lajoie) n 1976-01-11 (B7f436) CC

MORIN

Lauréat (Pierre & Diana Pelletier, Ste-Florence) m1969-10-11 (M8f107) Madeleine Vallée (Maurice & Louise-Anne Vallée) T

Louis-Philippe (Fernand & Diana Lévesque) n 1975-02-08 (B..f100) ML

Magalie (Fernand & Diana Lévesque) n1973-08-24 (B..f72) ML

Malvina (Marcel & Marie Dupuis) m1875-01-19 (M2f122) Philias Vallée (Pierre & Elisa St-Laurent) SAM

Marcel (ép.Marie Dupuis) d1904-05-14 (S13 f162v) (93ans) SAM

Bernard-Miquél (Camille & Violaine Lajoie) n1970-03-31 (B13f66) CC

Nancy (Camille & Violaine Lajoie) n1968-02-11 (B12f357v) CC

Angélique-Nathalie (Camille & Violaine Lajoie) n1969-04-04 (B15f9) CC

Patrick (Fernand & Diana Lévesque) n1971-06-04 (B..f37) ML

Philomène (Honoré & Henriette Mercier) n1842-11-20 (B37f16 ind.Mat.) SAM

Philomène (Marcel & Marie Dupuis) n1863-11-02 (B76f59) d1865-02-01 (S2f83) (15ms) SAM

Robert (Joseph & Mathilde Belliveau) n1909-04-29 (B23f25v) CC m1959-01-17 M.Marthe-Sébastien Proulx, Hearst

Rosaire (Gérard & Annette Pearson, Ste-Rose-du-Dégelis) m1962-10-27 (M14f103v) Viviane Bonneau (Joseph & Anita Goupil) SM

MORIN

Rosalie (Honoré & Henriette Mercier) m1854-02-13 (M4f24v) Louis Roy (Henri & Elisabeth Dugas) SAM (CC)

Rose-de-Lima (Pierre & Geneviève Mimeault, ML) m1866-08-21 (M15f114) Jean-Baptiste Synnett (vf Rose-Délina Pelchat, SM) SAM d1874-07-21 (S..f82) (39ans) ML

Noëlla-Rose-Alida (Alfred & Geneviève Lavoie) n1910-01-14 (B6f37) CC

Virginie (Marcel & Marie Dupuis) n1847-07-27 (B66f34v) m1866-04-09 (M10f108v) Joseph Pelletier (Jean & Marcelline Dubé) d1885-10-10 (S31f285v) (38ans) SAM

Vitaline (Marcel & Marie Dupuis) n1852-05-18 (B34f6v) d1857-11-12 (S12f67v) (5ans) SAM

Alfred-Achille (Achille & Marguerite Lefrançois) n1863-02-10 (B11f49v) SAM

Achille (Michel & Sophie Poirier) m1860-08-07 (M8f8v) Marguerite Lefrançois (vve Jacques Dugas) SAM

Alfred (Dairi & Zoé Paradis) n1867-07-24 (B57f134) SAM

Angélique (Achille & Marguerite Lefrançois) n1868-06-07 (B30f144) SAM

David-Luc (Eddy & Marjolaine Desrosiers) n1975-07-12 (B..f107) ML

Edouard (Alphonse & M.Louise Brochu) m1973-05-11 (M..f63) Marjolaine Desrosiers (Philippe & Anna Lebrun) ML

Emile (Achille & Marguerite Lefrançois) n1866-07-15 (B41f112) SAM

MORISSET

MORNEAU

MORTVILLO

MORISSET

Georges-Napoléon (Achille & Marquerite Lefrançois) n1870-08-02 (B45f37v) SAM

Hilaire-Audina (Joseph & Sara Chouinard) n1868-07-31 (B36f38) CC

Illuminée (Achille & Marguerite Lefrançois) n1861-05-15 (B3f20v) SAM

Louise (ép. Johnny Raymond) d1914-10-22 (S37f120v) (70ans) SAM

Steeve (Jocelyn & Yvonne Carrier) n1970-03-13 (B29f95) SAM

Thomas-Eugène-Adhémar (François & Diana Trenblay) n1911-05-15 (B68f17) SAM

Ursule (Achille & Marguerite Lefrançois) n1864-06-13 (B53f70) d1868-07-11 (S12f146) (4ans) SAM

Vincent-Sébastien (Edouard & Marjolaine Desrosiers) n1973-12-14 (B..f65) ML

Marie dite Zoé (Dairi & Zoé Paradis) m1866-11-20 (M18f118) Rémi St-Pierre (vf Mathilde Gasse) SAM d1870-01-30 (S5f60) (21ans) CC

MORNEAU

Marie (Pierre & Victoria Pelletier) d1879-02-20 (S8f113v) CC

Pierre (vf Victoria Pelletier) m1879-07-15 (M10f124) Marcelline Dumont (David & Marcelline Desrosiers) CC

MORTVILLO

Eugène-Victor-Emmanuel (Nicolas & Julie Poulin) n1904-03-26 (B..f100) ML

MUISE pron. MIUSSE

Alice-Laura (Bélonie & Eva Monzérole) n1937-06-12 (B9f24v) LC

Aonyme (Philiias & Alice Richard)n..d1938-10-22 (B104 S24f16v) SAM (LC)

Elisabeth-Lona (Philiias & Alice Richard) n 1937-04-24 (B8f24) LC

Olivier-Ghislain (Bélonie & Eva Monzérole) n1940-05-30 (B77f88) LC m1969-05-31 Micheline Ranthier, St-Hyacinthe

Henri (Bélonie & Eva Monzérole) n1939-02-26 (B5f36v) SAM

Bélonie-Honoré (Jean & Octavie St-Coeur) m 1937-10-27 (M3f26v) Yvonne Pelletier (Félix & Marie St-Pierre) LC

Jacques (Robert-Ls & Huguette Gagnon) n1966-09-11 (B88f281) SAM

Jean-Baptiste-Gérard (Honoré & Yvonne Pelletier) n1942-01-01 (B1f58) LC

Jean-Baptiste (Adélard & Huguette Houle) n 1954-01-18 (B16f89v) SAM m1976-03-13 Line Tremblay, Christ-Roi Mtl

Madeleine (Robert & Huguette Gagnon) d1978-05-15 (S11f416) (7ans) SAM (Cap-Seize)

Jeanne-d'Arc (Philiias & Alice Richard) n1939-12-29 (B145f67) SAM m1959-08-08 Jean-Louis Gagnon, St-Elie Cté St-Maurice

Raymond (Adélard & Huguette Houle) n1956-12-03 (B194f265) SAM

Thadée (Narcisse & Clémentine St-Coeur)m1939-12-28 (M5f42) M.Anne-Valéda Hamel (Joseph & Alma Grégoire) LC

MUISE MULLER MURPHY MURE MURRAY MEURE

MUISE

Valmont (Jean & Octavie St-Coeur) d1945-12-11

(S48f123) (24ans) SAM

Yvonique-Jacqueline (Honoré & Yvonne Pelletier) n1938-10-21 (B15f33) LC m1960-07-02
Maurice Lafrenière, Ste-Croix-de-Shawinigan

MULLER

Norman (Charles & Ellen Cole, Baugor, Danforth, Maine) m1918-06-26 (M11f231) Myra-Ellena Tuck (Léo & Ruth Milton) SM

MURPHY

Linda (Francis-Edouard & Lilian Laly Wear, Mtl) m1968-04-06 (M4f403) Valmont Daraïche (Gabriel & M. Laure Vallée) SAM

MURE

Jean (William & Adèle Lessard) n1855-05-29 (B24f38) SAM (Mat.)

MURRAY

Berthier (Léo & Célina Murray) d1942-07-21 (S23f176) (4ms) SAM

Gérard (Adrien & Marguerite Tremblay) m1979-07-20 (M14f139) Gisèle Landry (Adjutor & Ernestine Pelletier) CC

Viateur (Hector & Lucia Imbeault, St-Luc Mat.) m1969-12-20 (M38f73) Lucie Lepage (Egide & Berthe Fournier) SAM

MEURE (sic pour MURRAY)

Anonyme (Léon & Philomène Filion) n..d1878-10-17 (B21 S8f24) SM

Victoria (Léon & Philomène Filion, St-Octave-de-Métis) m1881-08-23 (M2f41) Joseph Jacques (Joseph & Zoé Banville) SM

MYERS

Arthur-Alex (John-Arthur & Irène Miville) n
1963-10-23 (B28f17) R

John-Arthur (Exit & Anne-Olive Richard, Black-
ville N.B.) m1960-07-14 (M2f162v) Irène Mi-
ville (Joseph & Angéline Therrien) T

Joachim-Stéphen-Porter (John-Arthur & Irène
Miville) n1962-05-23 (B27f193) T

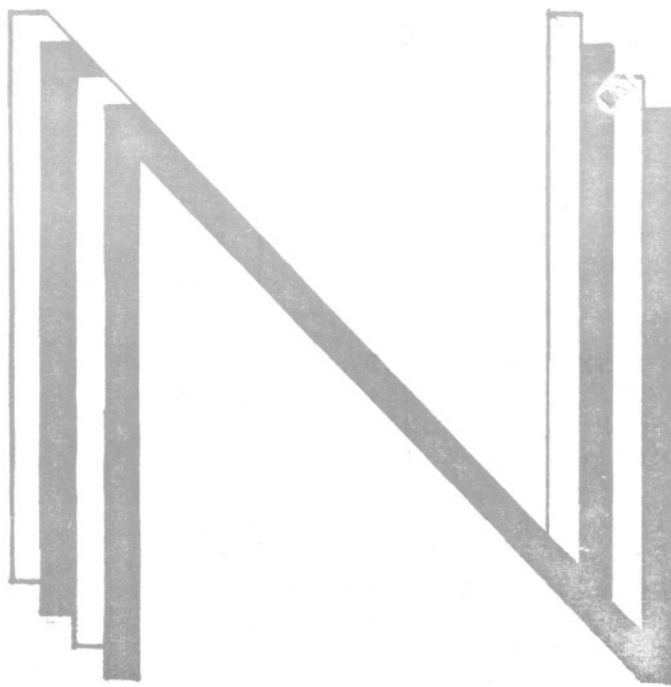

NADEAU NANTEL NADON NEDRON NICOLE

NADEAU

Georges (Honoré & Hermélie Chalifoux, St-

Cyrille-de-Chicoutimi) m1903-08-24 (M2f110) An-
geline Chrétien (Jean-Bte & Adèle Miville) CC

Gustave (Joseph & Georgianna Gilbert, MJ) m
1925-09-24 (M10f131v) M.Laure Pelletier (Jo-
seph & Philomène Dumais) CC

Willie (Louis & Adéline Boutin) m1942-04-08
(M..f..) M. Marthe Poirier (Maurice & Lèda
Turbide) SCL

NANTEL

Laurette (Arthur & Prudenciana Cyr) m1937-12-
30 (M6f28v) Hector Lavoie (Horace & Azilda
Dumont) LC

NADON

Raoul (..) m1933-04-27 (M2f6v) Rose-Alma
Tremblay (..) LC

NEDRON

Mary-Ann (ép. Michaël Birmingham) d1874-12-01
(S2f120v) (21ans) SAM

NICOLE

Arthur-Edmond (Eugène & Louise Gaudreau) n
1885-01-21 (B59f279v) SAM

Eugène (Thomas & Azilda Dumas, St-Thomas-de-
Montmagny) m1885-05-12 (M4f275) Louise Gau-
dreau (Louis & Anastasie Joncas) SAM

Eugène-Louis-Philippe (Eugène & Louise Gau-
dreau) n1886-05-21 (B31f301) d1886-08-14 (S15
f306v) (3ms) SAM

Louis-Philippe (Eugène & M.Louise Gaudreau)
n1887-11-18 (B88f22v) SAM

NICOLE

René-Richard (Mêville & Emilienne Perreault,
 Allemagne)m1976-12-18(M14f42)Marguerite Ross
 (Raymond & M.Louise Therrien) T

NIQUETTE

Adéline (vf Georges Brisebois) d1969-07-12
 (S20f22) (60ans) SAM

NOEL

Claudine (Jean-Paul & Berthe Curadeau) n1954-
 11-17(B63f244)SM m1986-10-25 Michel Aubut,RAR

Etienne (Philiias & Mélanie Guénard, SPA) m
 1951-06-20 (M4f170) Julienne Tanguay (Napo-
 léon & Rose-Délima Vallée) SOA

Gilles (Wilfrid & Célestine Chiasson, Cham-
 plain) m1961-06-24 (M9f174) Monique Miville
 (Emilien & Adrienne Beaulieu) CC

Jean-Guy (Etienne & Julienne Tanguay) n1955-
 07-08 (B117f181) SAM

Jean-Paul (Onias & Albine Després, RAR)m1954-
 01-19 (M2f212) Berthe Curadeau (Alfred & Lau-
 ra Laflamme) SM (GM)

Jean (Marcel & Emma Desrapes) d1979-11-14
 (S35f78) (60ans) SAM

Joseph (Etienne & Juliette Tanguay) n1956-06-
 27 (B106f236) d1956-06-29 (S27f236) (3jrs)SAM

Lise-Geneviève (Gilles & Monique Miville) n
 1965-05-29 (B51f287v) CC

Mario (Jean-Paul & Aimée-Berthe Curadeau) n
 1960-01-20 (B4f67) SM m.. Sylvie Samson, RAR

Rita-Nathalie (Gilles & Monique Miville) n
 1964-04-07 (B26f257) CC

NOLET NORMAND

NOLET

Solidages (Clement & Jeanne Lauzier) m1973-09-21 (M16f178) Pierre Ross (Léon & Marguerite Lèvesque) T

NORMAND

André (Fabien & M. Ange Savard) n1942-03-26 (B9f94) m1968-10-05 (M10f93v) Jeanne-Aimée Miville (Louis & Yvonne Therrien) (vve Albert Collin) T

Charles (Louis & Mathilde Lavoie, MS) m1946-10-19 (M14f232v) Jeanne Robinson (Eusèbe & Ernestine Lizotte) SM d1967-11-17 (S6f39) (80ans) MS

Clarence (Joseph & Anna Briand, Cap-aux-Os) m1938-10-03 (M2f20) Julie Auclair (Henri & Marie Bernatchez) RC

Rolande-Clarisse (Clarence & Julie Auclair) n1953-04-20 (B4f96) m1974-04-27 (M1f173v) Sabin Chenel (Alfred & Yvette Gaumont, B.-Comeau) RC

Dan (Laurent & Hélène Ouellet) n1972-06-27 (B4f167) RC

David (Laurent & Hélène Ouellet) n1977-05-08 (B..f131) ML

Fabien (Joseph & Annie Briand, Cap-aux-Os) m1941-10-20 (M13f89) M. Ange Savard (Antonio & Elise Ouellet) d1970-08-10 (S6f120v) (55ans) T

Fabienne (Fabien & M. Ange Savard) d1945-11-06 (Swwf167v) (4ans) T

Gilberte (Charles & Jeanne Robinson) n1952-05-03 (B10f104v) MS m1972-08-05 Clément Smith, Gas.

Hervé-J.-Mario (Fabien & M. Ange Savard) n1947-04-24 (B27f10v) T

NORMAND

Irène (Charles & Jeanne Robinson) n1948-12-15
(B23f76) MS

Jean-Claude (Fabien & M.Ange Savard) n1944-
08-17 (B41f41) T m1973-06-30 Vivianne Bisson,
Immaculée-Conception Mtl

Jean-Paul (Charles & Jeanne Robinson) n1951-
02-21 (B8f94v) MS m1976-09-25 Antoinette Ga-
gnon, Hauterive

Jeanne-Fabienne (Fabien & M.Ange Savard) n
1943-04-07 (B32f200) SAM (T)

Julie (Réjean & Renée Brisebois) n1969-10-10
(B11f62) MS

Katia-Nadine (Roger-René & Charlotte Clou-
tier) n1969-08-05 (B5f54) MSP

Lucien-Roland dit Laurent (Clarence & Julie
Auclair) n1940-03-09 (B2f28v) RC m1971-05-01
(M2f58) Hélène Ouellet (Jean-Bte & Blandine
Rioux) MSP

Laurent (Fabien & M.Ange Savard) n1948-08-27
(B50f38v) d1949-04-20 (S4f51) (7ms) T

Pauline-Lina (Clarence & Julie Auclair) n1950-
07-09 (B7f83v) m1969-11-22 (M2f158v) Raynald
Miville (Chs-Edouard & Jeanne Miville) RC

Nadine (Réjean & Renée Brisebois) n1976-03-15
(B1f181) RC

Nancy (René & Docile Therrien) n1974-07-07
(B10f121) MS

Julien-Paul-Emile (Clarence & Julie Auclair)
n1939-02-01 (B3f22v) RC

M.Reine (Chs & Jeanne Robinson) d1954-01-02
(S1f120) (5ans) MS

NORMAND NORRIS NOSTACHE NUCIO

NORMAND

Henri-Réjean (Clarence & Julie Auclair) n1941-

05-23 (B7f34v) RC m1968-08-10 (M5f46) M.Renée
Brisebois (Roland & Théodora Dion) MS

Julie-Réjeanne (Clarence & Julie Auclair) n
1946-01-08 (B1f57v) m1965-12-29 (M1f149v)
Arsène Robinson (Ernest & M.Anne Robinson) RC

Renaud (Fabien & M.Ange Savard) n1945-10-19
(B55f167) T

Pierre-René (Clarence & Julie Auclair) n1943-
12-28 (B1f48) RC m1973-09-08 (M9f110) Docile
Therrien (Nicol & M.Anne Clavet) MS

Anne-Renée (René & Docile Therrien) n1975-09-
09 (B3f134) MS

Roger (Roger H. & Olga Rousseau) m1967-08-07 (M2
F46v) Charlotte Cloutier (Amédée & Jeannette
Coulombe) d1971-12-24 (S6f63) (33ans) MSP

Samuel (Laurent & Hélène Ouellet) n1983-11-04
(B..f233) ML

Solanges (Charles & Jeanne Robinson) n1947-
11-07 (B22f67) MS m1968-08-17 Anicet Dunn, Mtl

Yan (René & Docile Therrien) n1977-11-01 (B10
f158) MS

NORRIS

Michaël (Henri & Mary Lawrence) m1946-10-26
(M44f165v) Margaret Clothilda Côté (Emile &
Malvina Roy) CC

NOSTACHE

Anne (ép. Jacques Jacquet) d1791-.. (S..f30)
(35ans) SAM

NUCIO

Baldasare (Joseph & Camppise Maricontenise)
Mtl m1967-08-14 (M24f345) Jovette Lévesque
(Oscar & Desneiges Pelletier) SAM

TOME 7

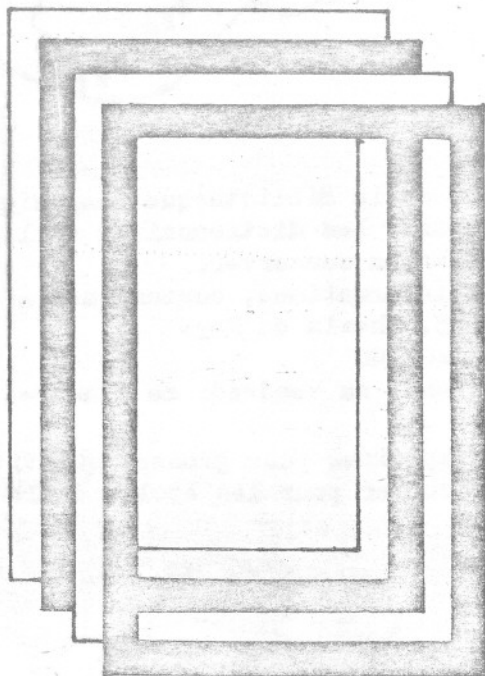

BIBLIOTHÈQUE GASPÉSIENNE INC.



Les relieurs de la Bibliothèque Gaspésienne vous offrent de réparer les dictionnaires et livres usagés que vous aimeriez conserver.
Pour plus d'informations, communiquez avec nous au 763-7871, 675, Chemin du Roy
C.P. 1192, G2O 2G0
Ouverte du lundi au vendredi de 9 heures à 17 heures.

N.B. Prix spéciaux pour grosses quantités, en particulier pour les écoles de la région.



O'CONNELL O'CONNOR OLIVIER O'NEIL OTIS

O'CONNELL

Christal-Darlene-Margaret (Peter & Joyce Dewar) n1961-10-03 (B21f486) SAM (Ont.)

Patrick-Cooper (Peter & Joyce Dewar) n1965-08-24 (B22f486) SAM (Ont.)

O'CONNOR

Thomas (vf Véronique Samson) m1945-09-05 (M..f112) Marie Thibault (Grégoire & Joséphine Gagnon) ML

OLIVIER

Guy (Jean-Ls & Rolande Lavigne, Sherbrooke) m 1975-09-13 (M4f83) Roseline Coulombe (Laurent & Antoinette Mercier) MSP

O'NEIL

Rose-Jacqueline (Xavier & Aurore Villemaire) n1984-03-03 (B..f232) SM

OTIS

Alice-Adriana (Josué & Délima Sergerie) n1896-09-20 (B48f40v) CC m1920-04-19 Alexandre McDonald, St-Georges Manchester

Albert (Josué & Délima Sergerie) d1897-04-01 (S4f49v) (14ans) CC

Albertine (Josué & Délima Sergerie) n1880-10-31 (B77f149) m1899-07-24 (M7f28v) François Pelletier (Marcel & Malvina Leclerc) d1909-01-05 (S1f19v) (28ans) CC

Anaïse (Josué & Délima Sergerie) n1888-04-14 (B22f93) d1905-06-16 (S13f149v) (17ans) CC

André-Eugène (Eugène & Philomène Pouliot, Causapscal) m1924-09-11 (M14f107v) Claudine St-Pierre (Alfred & Mérance Boucher) CC

OTIS

Antoine (Antonin & Albertine Vallée) n1912-08-24 (B51f81v) CC m1945-06-30 Lucrece Roch, St-Herménégilde Mtl

Antoinette (Josué & Délina Sergerie) n1886-06-21 (B30f64v) d1904-12-14 (S36f141) (17ans) CC

Antonio (ép. Amanda Pelletier) d1960-07-16 (S27f152) (60ans) CC

Louis-J.-Antonin (Josué & Délina Sergerie) n 1884-08-19 (B38f27) m1908-09-22 (M10f15v) Albertine Vallée (Victor & Thérèse Barriault) d1916-06-24 (S8f160) (31ans) CC

Aurore (David & Emérence Santerre) (ép. Antoine St-Gelais) d1979-10-13 (S26f71) (91ans) SAM

Jeanne-Céline (Antonio & Amanda Pelletier) m 1947-05-10 (M4f179) Marc Landry (Louis & Alphéda Côté) CC

Charles-Robert (Josué & Délina Sergerie) n 1891-12-07 (B70f151v) d1891-12-19 (S13f151v) (12jrs) CC

Delphine (Josué & Délina Sergerie) n1879-09-22 (B87f128v) d1880-11-09 (S39f149v) (13ms) CC

Denis (Maurice & Yvette Grant, SF) m1970-08-29 (M24f98) Lucie Ouellet (Marcien & Georgette Ross) CC

Ernest (Albert & Catherine Chassé, SF) m1919-09-08 (M15f241) Lauretta Gaudreau (vve Elvide Parent) CC

M. Anne-Eugénie (Josué & Délina Sergerie) n 1890-03-06 (B12f124v) CC

François (Hyppolite & Geneviève Tremblay) n 1868-06-01 (B..f6) ML

Mario-François (Mario & Lisette Roy) n1972-10-13 (B55f234) CC

M.Louise-Géraldine (Josué & Délina Sergerie) n1894-09-25 (B46f11) CC

Germaine (Antonin & Albertine Vallée) n1914-09-07(B49f123) CC m1939-08-02 Benoit Roch,Mtl

Hector (Ludger & M.Anne St-Amand) m1929-07-24 (B12f47) Ida Vaillancourt (Napoléon & Angélique Pelletier) SAM

Josué (Jean & Obéline Lauzier) m1878-11-19 (M16f107) Délina Sergerie (Ambroise & Albine Bélanger) d1909-02-28 (S6f23) (57ans) CC

Léonie (Josué & Délina Sergerie) n1899-01-23 (B5f18) d1899-10-01 (S17f33) (8ms) CC

Lionel (Antonin & Albertine Vallée) n1909-07-21(B42f29) CC m1937-07-24 Juliette St-Pierre, Ste-Catherine Mtl

Louis (Hyppolite & Geneviève Tremblay) d1868-10-22 (S..f10) (4ans) ML

Mai-Amanda (Antonio & Amanda Pelletier)n1928-05-31(B64f204v) CC m1951-07-21 Aurèle Landry, St-Louis-de-France Mtl

Mario (Stanislas & Elise Desrosiers,St-Jérôme Mat.) Lisette Roy (Samuel & Odile Landry) CC

Marthe-Darie (Antonio & Amanda Pelletier) n 1929-12-23 (B123f248v) m1958-09-06 (M16f102) Edouard Sergerie (Télesphore & Alméria Isabelle) CC

Norbert (Josué & Délina Sergerie)n1882-11-15 (B58f178v) CC

OTIS OUELLET

OTIS

Octave-Herman (Cyrille & Adèle Lamontagne)
1891-02-20 (B10f138v) CC

Robert-Charles (Josué & Délina Sergerie) n
1891-12-07 (B69f151v) d1891-12-23 (S14f152)
(16jrs) CC

Rose-Anna (Josué & Délina Sergerie) n1892-11-
12 (B49f166v) CC

Solanges-Georgette (Georges & Irène Heppel)
n1940-11-09 (B14f12v) MS m1963-08-02 Denis
Bouchard, Trois-Rivières

OUELLET

Ada (Charles & Agnès Tremblay) n1870-05-17
(B31f65v) CC

Adèle (Napoléon & Philomène Dion) n1889-07-18
(B34f112v) CC

M. Ange-Adèle dite Adélaidé (Alexandre & Geor-
gina Lefrançois) n1887-03-08 (B15f77) CC

Adélard (Napoléon & Dérelda Beaulieu, T.-Pis-
toles) m1928-05-29 (M10f204) CC

Adèle (Louis & Marguerite Vallée) m1874-01-26
(M..f77) Thomas Mercier (Pierre & Zoé Bernat-
chez) d1890-05-18 (S..f37) (37ans) ML

Adèle (Paul & Félicité Ross) n1861-11-..(B33
f36v) (vve Joseph Lévesque) d1944-09-22 (S3
f81v) (83ans) LC

Adèle (Joseph & Delvina Miville) n1896-08-09
(B45f233) m1912-01-10 (M1f36) Darias Servant
(Ferdinand & Céline Langlais) SAM 2è m1921-
11-15 (M9f85v) Arthur St-Laurent (Alfred &
Régina Servant) T



Ouellet Germaine
 f. Adh mar & B. Chenel
 n1943-11-10
 CC



Ouellet Caroline
 f. Adh mar & B. Chenel
 n1946-09-08
 CC



Ouellet Jean-Marc
 f. Adh mar & B. Chenel
 n1947-12-16
 CC



Ouellet Diane
 f. Adh mar & B. Chenel
 n1949-10-15
 CC



Ouellet Normand
 f. Adh mar & B. Chenel
 n1951-08-29
 CC



Ouellet Gilles
 f. Adh mar & B. Chenel
 n1953-02-13
 CC



Mercier Marie
d1948-04-01 A71
MSP



Duelllet Estelle
ép. Ernest Sergerie
d1975-09-26 A61
CC



Duelllet Elmire
ép. Albert Charest
d1973-02-11 A77
SAM

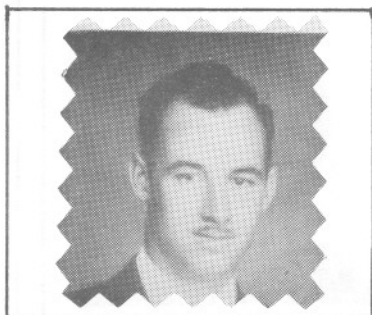

Duelllet Gérard
ép. Mariette Vallée
d1970-04-29 A46
Rimouski



Duelllet Emilie
ép. Charles Breton
d1978-02-28 A85
T

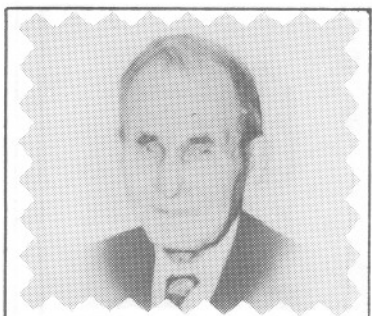

Duelllet Hyppolite
ép. Lumina Bernier
d1970-02-21 A94

OUELLET

Charles-Adh mar (Alexandre & Georgiana Lefran ois) n1894-09-01 (B40f10) CC

Adh mar (Ludger & Dina St-Laurent) n1918-12-02 (B87f219) CC

Adrien (Georges & Yvonne Mercier) n1937-01-02 (B..f86) m1966-10-29(M..f175) Huguette Robinson (Ernest & Maria Robinson) ML

Adrien (Ludger & Marcienne Pelletier) m1937-08-24 (M14f14v) Marguerite B chard (Camille & Genevi ve Marin) d1969-08-31(S20f39)(69ans)CC

Aim e-Anastasie (Alexis & Rosalie Bernatchez) n1893-10-05 (B..f69) d1894-12-13 (S..f82) (14ms) ML

Georges-Alain (Georges & Genevra Synnett) n1949-05-05 (B22f56) SM m1981-07-10 (M..f195) Caroline B langer (Jean-Paul & Huguette Bernier) ML

Jean-Paul-Alain (Charles & Madeleine B rub ) n1949-06-23 (B21f151v) SOA m1971-07-24 Jos e Valenti, Forestville

Alain (Chs-Emile & Reina Synnett) n1955-01-16 (B..f34) ML m1974-06-15 Francine Boivin, St-Vital Mtl

Alain (Jean-Claude & Aline Bernatchez) n1964-03-07 (B3f188v) MS

Jean-Baptiste-Albert (Louis & Marguerite Vall e) n1867-10-15 (B..f1) m1894-07-16 (M..f78) Flore Gagn  (Prudent & Marguerite Aupin) d1952-08-20 (S..f5) (84ans) ML

Louis-Albert (Alexis & Oz lia Bernatchez) n1889-08-16 (B..f28) ML m1913-11-04 Rosanna Lamontagne, St-Camille-de-Bellechasse d1974-08-17 (S5f77v) (85ans) MSP

QUELLET

Albert (Johnny & Alphonsine Vallée) n1927-01-16 (B3f13) T m1946-11-12 (M15f187v) Juliette Chartier (Ulric & Léa Labrie) SAM

Berthe dite Alberte (Ludger & Dina St-Laurent) n1911-06-10 (B30f59) m1928-11-07 (M22f217v) Wilfrid Levasseur (Ls & Délia Pelletier, SAM) CC

M. Anne-Albertine (Fortunat & Emma Pelletier) n1887-02-23 (B10f76v) d1887-04-21 (S6f78v) (2ms) CC

Albertine (Ls & Marie Gagné) n1900-04-25 (B29f58v) SAM m1919-12-30 Cyrille McDonald, Rim.

Alexandra-Rita-Amélie (Bernard & Denise Soucy) n1985-10-21 (B51f50) CC

Alexandre (Joseph & Tharcienne Lévesque) m 1880-08-11 (M5f146) Georgiana Lefrançois (Jules & Marcelline Labrie) d1947-03-06 (S3f174v) (89ans) CC

Alexandre (Paul & Félicité Ross) n1868-10-10 (B40f40) (vf Eliza Rivard) CC 2è m1942-10-28 (M9f67) Marie Beaulieu (Joseph & Gracieuse Gagné) (vve Louis Isabelle) d1954-03-30 (S1f157v) (85ans) LC

Alexandre (vf M. Anne Coulombe) m1960-11-03 (M20f158v) Léontine Therrien (vve Alphonse Beaulieu) d1968-09-11 (S24f372v) (88ans) CC

Alexandre (Ludger & Dina St-Laurent) n1915-02-18 (B8f130) CC

Alexandre (Benoit & Ginette Géhu) n1981-03-29 (B2f107v) MSP

Alexis (Ls & Marguerite Vallée) m1883-11-19 (M..f196) Ozélie Bernatchez (Ls & Marcelline Gendreau) d1937-12-15 (S..f115) (80ans) ML

OUELLET

Alfred (Charles & Eugénie Vallée) n1910-12-08
(B98f375) SAM d1931-11-07 (S18f82v) (20ans) T

Alice-Aurélie (Alexis & Ozélie Bernatchez) n
1890-09-14 (B..f41) ML

Alice (Joseph & Emérentienne Pelletier) n1931-
06-23 (B64f103v) SAM m1952-08-23 (M5f108v)
Roméo Vallée (Edmond & M.Anne Miville) T

M.Andrée-Aliette (Joseph & M.Laure Lévesque)
n1938-01-21 (B7f286) SBL

Aline-Gilberte (François & Lucinda Robinson)
n1920-11-15 (B..f208) m1940-06-19 (M..f..)
Alphonse-Clément Mercier (vf Marie Marin) ML

Renée-Aline (Lionel & Laura St-Pierre) n1942-
05-05 (B13f61v) LC

Almina (Epiphane & Agnès Tremblay) n1877-12-
02 (B84f86v) CC

Wilfrid-Alphée (Fortunat & Marie Pelletier) n
1899-03-29 (B18f21v) d1954-2-03 (S40f204) (55
ans) CC

Alphonse (Jean & Adénise Gallant) n1872-02-11
(B10f63) SAM

Alphonse-Norbert (Fortunat & Marie Pelletier)
n1888-03-01 (B15f91v) d1892-12-30 (S1f170v)
(5ans) CC

Cyprien-Alphonse (Alexandre & Georgiana Le-
françois) n1891-02-22 (B12f138v) CC

Alphonsine-Malvina (François & Lucinda Robin-
son) n1912-04-11(B..f83) m1931-09-28(M..f220)
Roméo Emond (Ernest & Angéline Cloutier) ML

Alvine (Alexis & Azélie Bernatchez) n1898-02-
02 (B..f15) ML

OUELLET

M. Blanche-Alvine (Fortunat & Marie Pelletier)
n1901-04-30 (B26f62) m1925-08-26 (M7f129) Félix Sergerie (vf Rose-Alma Côté) d1985-03-20 (S6f261) (83ans) CC

Alvine (Charles & Eugénie Vallée) n1914-09-18 (B95f117v) SAM d1925-07-18 (S15f161v)(10ans)T

Aline-Emilienne dite Alvine (Emile & Diana Gaudreau) n1937-11-27 (B78f168v) d1938-01-01 (S1f172v) (1ms) CC

Amanda (Paul & Félicité Ross) n1872-06-21 (B22f89v) CC

Amanda (Herménégilde & Emilie Collin) n1902-04-14 (B29f103) SAM d1918-10-31 (S19f32) (16ans)T

Edmond-Amédée (Alexis & Azélia Bernatchez) n1902-11-12 (B..f76) m1931-04-15 (M..f204) Béatrice-Lucille Mercier (Désiré & Marie Cloutier) ML

André (Chs-Edouard & Pamela Labrie) n1936-04-22 (B22f155) m1958-05-17 (M1f228v) Mariette Dupuis (Armand & Olivine Labrie) T

André (Zéphirin & M. Claire Mercier) n1962-04-24 (B3f32) MSP

André Coulombe dit Ouellet (Lionel & Cécile Champion) n1962-04-24 (B A3f116) LM

Cécile-Andrée (Léonidas & Evelyne Fournier) n1938-03-08 (B7f23) m1960-07-02 (M1f68v) Marino Tomer (Amédéo & Lucia Gaspari, Mtl) SOA

Angèle (Antoine & Louise Fournier) n1878-05-30 (B12f22) m1897-02-23 (M1f87v) Johnny Bonneau (Elzéar & Marie Caron) SM

Angèle (Arsène & M. Anne Gagné) n1954-08-15 (B23f124v) MS m1975-07-12 Wilbrod Létourneau, Murdochville

OUELLET

Francesca-Annick (... & Renée Ouellet) n1976-10-23 (B58f499) CC

Marthe-Anita (Benoit & Anita Lavoie) n1927-04-27 (B29f169v) m1948-06-09 (M4f211v) Claude Gagné (Léonidas & Maria Laflamme) CC

Yvonne-Anita (Georges & Yvonne Mercier) n1929-03-04 (B..f134) m1951-08-01 (M..f213) Auguste Bernatchez (Ludovic & Alma Mignault) ML

M. Anna (Joseph & Delima Miville) n1903-03-10 (B15f128) d1920-03-28 (S9f56) (18ans) T

Anne-Yvonne (Alexis & Zélia Bernatchez) n1899-07-26 (B..f33) d1900-05-10 (S..f43) (9ms) ML

Anne-Rose-Anna (Prime & Rose-Anna Robinson) n1913-03-03 (B..f98) ML

Annette (Fortunat & Marie Pelletier) n1907-10-25 (B58f194) d1926-01-02 (S1f137v) (18ans) CC

Annette (Georges & Yvonne Mercier) n1938-03-24 (B..f121) ML

Annette (Wallace & Eugénie Martin) m1964-09-26 (M1f120) Paul-Marie Bonneau (Onias & Florida Coulombe) SM

France-Annie (Francis & Michèle Barriault) n1966-12-18 (B83f326) CC

Annie (Daniel & Monique Mercier) n1982-05-07 (B5f111v) MSP

Anonyme (Alexandre & Georgiana Lefrançois) n.. d1900-02-21 (S5f39v) CC jumeau

Anonyme (Alexandre & Georgiana Lefrançois) n.. d1900-02-21 (S6f39v) CC jumeau

OUELLET

Anonyme (Antoine & M.Louise Fournier)n.d1875-07-19 (B11 S4f5) SM

Anonyme (Charles & Eugénie Vallée)n..d1925-10-24 (B71 S27f167) T

Anonyme (Chs-Auguste & Lily Lemieux)n..d1958-02-10 (B18 S8f88) CC

Anonyme (Chs-Auguste & Lily Lemieux)n..d1964-07-27 (B54 S11f264v) CC

Anonyme (Emile & Anna Labrie)n..d1923-12-11 (S30f75) T

Anonyme (Hubert & Antonia Dupuis)n..d1914-09-02 (B48 S16f123) CC

Anonyme (Hubert & Antoinette Dupuis)n..d1923-12-19 (B105 S49f92) CC

Anonyme (Joseph & Délima Miville)n..d1887-09-25 (B79 S20v) SAM

Anonyme (Roger & Annette Rioux)n..d1952-01-21 (B17 S1f97v) CC

Anonyme (Roland & Blanche Perreault)n..d1944-10-06 (S25f99) CC

Anonyme (Thomas & Flore Maloney)n.d..enr1895-06-07 (S19f199v) SAM

Anonyme (Thomas & Flore Maloney)n..d1898-06-22 (S22f16) SAM

Anonyme (Wilfrid & Emilia Fournier)n..d..enr1926-05-28 (B14 S5f82) SM

Anonyme (Zéphirin & M.Claire Mercier)n.d1961-01-03 (S1f28) MSP

OUELLET

Anselme (Louis & Marie Gagné) n1895-10-26
(B83f212v) SAM

Anselme (Louis & Marie Gagné) n1905-12-07 (B
130f217)SAM m1933-05-03 Yvonne Morisseet,Rim.

Antoine (Antoine & Angèle Labrie) m1867-01-14
(M2f123v) M.Louise Fournier (Octave & M.Louise
Couture) SAM d1921-06-03 (S9f28) (88ans)SM

Antoine-Ernest (Jean & Adénis Gallant) n1865-
09-02 (B48f94v) SAM

Antoine (Antoine & Louise Fournier) n1868-01-
08 (B..f4) ML

Antoine (Alexandre & Georgina Lefrançois) n
1885-02-01 (B8f37) d1885-02-22 (S7f39)(1ms)CC

Antoinette (Antoine & M.Louise Fournier) n
1869-08-09 (B..f21) ML m1889-08-13 (M2f68v)
Charlos Blanchette (vf Elisabeth Fournier) SM

Antoinette (Hubert & Adélia Lemieux) m1914-
06-30 (M3f118v) Damase Dumont (Paul & Marie
Bérubé) d1984-05-01 (S12f242) (86ans) CC

Pierre-Marie-Antonio (Prime & Rose-Anna Ro-
binson) n1916-01-16 (B..f134) ML m1954-06-26
(M4f7) Laurette Leclerc (Eugène & Alvénia
Chrétien) SOA d1976-10-17 (S2f88v) (60ans)MSP

Appoline (ép.Olivier Labrie) d1864-02-13 (S1
f65) (38ans) SAM

Louis-Charles-Armand (Alexandre & Georgina
Lefrançois) n1892-03-03 (B10f155) CC m1920-
07-05 M.Louise Cadieux, New-Bedfort

Valmont-Armand (Amédée & Lucille Mercier) n
1932-02-09 (B..f232) m1975-07-26 (M..f106)
Thérèse Lemieux (Cléophas & M.Louise Gagné)ML

OUELLET

Armand-Roland (Roland & Blanche Perreault) n
1941-03-16 (B21f5v) d1960-05-07 (S16f146)
(19ans) CC

Armande (Amédée & Lucille Mercier) n1934-01-
02 (B..f18) ML m1962-08-11 (M1f33v) Ghislain
Chenel (Léon & Alvinia Lefrançois) MSP

Arthur (Ferdinand & Marie Pelletier) n1890-
11-08 (B52f134v) CC

Augustin (Paul & Félicité Ross) n1863-11-20
(B90f60v) d..enr1865-10-15 (S12f10) (4ms) CC

Aurèle (René & Aurélie Lemieux) n1970-09-28
(B4f57) MSP

Aurélie (Joseph & Emérentienne Pelletier) n
1929-04-03(B33f34v)T m1947-10-29(M16f23v)Joa-
chim Vallée (Ephrem & Appoline St-Laurent)SAM

Aurore (Georges & Clémentine Lapointe) n1923-
01-11 (B..f232) ML m1952-06-25 Conrad Lavoie,
St-Joseph Québec

Aurore (Joseph & Amanda St-Laurent) n1923-08-
28 (B58f118) m1941-09-10 (M122f87) Raoul Mi-
ville (François & M.Anne Vallée) T

Benoit (ép.Anita Lavoie) d1966-10-03 (S22
f3211) (63ans) CC

Antoine-Benoit (Georges & Yvonne Mercier) n
1933-01-30 (B..f263) m1959-09-26 (M..f95)
Brigitte Thibault (Henri & Elise Leclerc) ML

Bernadette (Alexandre & Georgina Lefrançois)
n1883-09-29 (B43f13) d1884-09-16 (S10f28)
(1an) CC

Anne-Bernadette (Joseph & Louise Bernatchez)
n1899-10-26 (B..f36) m1917-10-23 (M..f159)
Alphonse Cloutier (Prudent & Joséphine Ber-
natchez) ML d1980-09-13 (S2f104) (80ans) MSP

OUELLET

Bernadette (Wilfrid & Emilie Fournier) n1922-04-29 (B7f38) SM m1955-01-29 (M1f104) Antoine Rioux (vf Amanda Vallée) d1973-12-30 (S1f184) (51ans) SAM

Bernard (Gérard & Aurore Chrétien) n1952-08-26 (B98f117v) m1975-06-21 (M6f388) Colette-Denise Soucy (Clément & Colette Chrétien) CC

Marc-Bernard (Jean & Françoise Aufrère) n1966-07-01 (B54f314v) CC

Berthe-Antoinette dite Bertha (Albert & Rose-Anna Lamontagne) n1914-10-07 (B..f119) m1950-08-26 (M..f200) Adélarde Coulombe (Adélarde & Corinne Cloutier) ML

Bertrand (Raynald & Lucie Lapointe) n1964-09-21 (B..f154) ML

Blanche-Auréliette (Thomas & Flore Maloney) n1884-10-20 (B73f258) SAM

Blanche (Prime & Rose-Anna Robinson) n1923-04-28 (B..f235) ML

Bruno (Phydime & Yolande Laflamme) n1959-07-01 (B6f21v) MSP

M.Rose-Carmelle (Roland & Blanche Perreault) n1955-10-08 (B124f239) CC m1975-10-04 Denis Sergerie, St-Maxime-de-Laval

Pierrette-Carmen (Etienne & Gabrielle Mercier) n1947-06-09 (B..f151) ML m1975-04-19 (M1f79v) Alain Laflamme (Oliva & Alice Darafche, GM) MSP

Caroline-Madone (Adhémar & Blanche Chenel) n1946-09-08 (B101f159) m1972-08-26 (M23f222) Clément Pelletier (Chs-Edouard & Evelina Dupuis) CC

QUELLET

Caroline (Patrice & Isabelle Lepage) n1972-07-08 (B64f330) SAM

Cécile (François & Lucinda Robinson) n1916-01-17 (B..f135) d1916-09-07 (S..f142) (8ms)ML

Cécile (Wilfrid & Emilia Fournier) n1924-02-08 (B5f55v) m1941-09-03 (M7f147v) Arthur-Moïse Boucher (Arthur & Alma Boucher) SM

Cécile (Lionel & Laura St-Pierre) n1939-03-26 (B8f37) LC m1962-08-25 Maurice Essiambre, St-Jacques Portage-du-Fort Pembroke

Cécile (Joseph & M.Laure Lévesque) n1940-11-29 (B3f2v) SBL m1959-02-02 Yvan Ross, Baie-Comeau

Céline (Edouard & Malvina Servant) n1893-11-22 (B76f156v) SAM

Céline (Zéphirin & M.Claire Mercier) n1962-04-24 (B4f32) MSP

Charles-Eutrope (Jean & Arthémise Gallant) n1867-09-17 (B..f1) ML

Charles (Edouard & Philomène Labrie) n1868-07-10 (B36f146) m1909-07-06 (M11f329v) Eugénie Vallée (Jean-Baptiste & Rachelle Dugas) SAM d1954-02-17 (S7f151) (86ans) T

Charles (Herménégilde & Emilie Collin) m1933-02-27 (M2f66v) Rosée Gaudreau (Wilfrid & Euphémie St-Laurent) CC

Charles (Prime & Rose-Anna Robinson) n1911-01-07 (B..f61) ML m1939-07-04 (M5f37) Madeleine Bérubé (Jean-Baptiste & Rosalie Bélanger) SOA

Charles-Auguste (Hubert & Antonia Dupuis) n1921-12-04 (B106f43v) m1947-07-10 (M11f185) Lily Lemieux (Félix & M.Ange Pelletier) CC

OUELLET

Charles-Auguste (Joseph & Yvonne Fortin) n
1944-04-03(B15f..) d1944-09-22(S9f143v)(4ms)T

Charles-Edouard (Thomas & Flore Maloney) n
1893-06-15 (B39f146) SAM (LM)

Charles-Edouard (Jean & Alphonsine Vallée) n
1915-10-06 (B118f154) SAM m1938-01-05(M1f24v)
Paméla Labrie (Louis & Adéla Vallée) T

Charles-Emile (Chs & Rose Gaudreau) n934-03-
21 (B18f134) T m1952-09-18 (M..f7) Reina
Synnett (Eloi & M.Anne Blanchette) ML

Charline (Lucien & Lucette Dion) n1962-11-11
(B22f182) MS

Brigitte-Charlotte (Chs-Auguste & Lily Le-
mieux) n1959-02-05 (B20f115) m1980-07-18
(M13f200) Francis Gaumont (Georges-Henri &
Augustine Vallée) CC

Christian (Arsène & M.Anne Gagné) n1957-04-10
(B12f150v) MS

Christian-Emmanuel (André & Mariette Dupuis)
n1959-04-19 (B23f242) T

Christine (Louis & Marguerite Vallée) n1859-
10-05 (B20f4v) SAM m1879-09-16 (M..f145) Ju-
les Dupuis (François & Joséphine Leblond) ML

Cindy-Sylvie-Louise (Mario & Louise Lajoie)
n1985-03-02 (B15f32) CC

M.Claire-Angèle (Aimé & Hélène Boudreau) n
1948-10-03 (B25f114v) LC

M.Claire (René & Aurélie Lemieux) n1954-06-26
(B4f2v) MSP m1981-07-24 (M..f..) Richer Ber-
nier (Paul-Emile & Irène Coulombe) ML

QUELLET

Clara (Jean-Bte & Ursule Lebel) (ép. Achille Vaillancourt) d1881-04-24 (S3f157) (30ans) CC

Léon-Claude (Roland & Blanche Perreault) n 1947-08-31 (B81f189v) CC m1972-05-27 Louise Nault, Immaculée-Conception Mtl

Gérard-Claude (Gérard & Aurore Chrétien) n 1947-02-24 (B15f174) m1974-08-31 (M31f348) Emérose Soucy (Clément & Colette Chrétien) CC

Claude (Lucien & Suzanne Marin) n1965-06-24 (B70f146) SAM

M.Claude (Jean-Claude & Aline Bernatchez) n 1969-06-09 (B6f58) MS

M.Claude (Viateur & Colette Daraïche) n1973-03-29 (B3f68) MSP

M.Claude (Bernard & Denise Soucy) n1979-10-24 (B59f171) CC

Claudette (Joseph & M.Laure Lévesque) n1942-03-30 (B50f162) SAM m1959-04-04 Jean-Claude Tremblay, Forestville

Claudine (Gérard & Aurore Chrétien) n1943-05-10 (B30f57) CC

Louis-Philippe-Clément (Prime & Rose-Anna Robinson) n1929-08-10 (B..f149) ML d1981-09-01 (S2f107) (52ans) MSP

Clémentine (Octave & Julie Gagné) n1895-02-06 (B..f84) ML

Clémentine (Prime & Rose-Anna Robinson) n1926-12-08 (B..f69) ML

Colette (Amédée & Lucille Mercier) n1940-07-06 (B..f10) ML m1966-09-24 Arthur Cloutier, MSP

OUELLET

Colette (Amédée & Lucille Mercier) m1966-09-24 (M1f44v) Arthur Cloutier (Georges & Emilie Bernatchez) MSP

Corinne-Berthe (Alexandre & Georgina Lefrançois) n1896-12-25 (B73f46) CC

Daniel (Joachim & Euphémie Landry) m1876-05-23 (M1f11) Delphine Boulet (Richard & Cazarine Joncas) SM

Louis-J.-Auguste-Daniel (Léonidas & Evelyne Fournier) n1936-11-27 (B16f10v) m1962-07-07 (M2f88v) Rosalie Lemieux (Ovila & Rosée Pelletier) SOA

Daniel (Roland & Blanche Perreault) n1954-01-08 (B5f167) CC

Réjean-Daniel (Antonio & Laurette Leclerc) n1955-08-18 (B10f7v) m1980-06-06 (M1f102v) Monique Mercier (Frs & Juliette Ouellet) MSP

Daniel (Pierre & Edwidge Bouchard) n1956-01-29 (B5f24) SOA

Daniel (Alphonse & Simonne Bélanger) n1959-02-01 (B1f163v) MS m1983-10-01 Aline Bois, St-Janvier Mirabelle Mtl

Daniel (Lucien & Suzanne Marin) n1962-10-07 (B110f246v) SAM

André-Daniel (André & Mariette Dupuis) n1963-01-17 (B2f5v) T

Délia (Daniel & Delphine Ouellet) n1886-05-29 (B14f57v) SM

Delphine (Fortunat & Marie Pelletier) n1895-04-25 (B29f22) CC

OUELLET

Delvina (Joseph & Marie Marceau) n1877-03-13
(B16f70) SAM

Delvina (Cyprien & Françoise Lévesque) n1878-
07-21 (B62f102v) CC m1914-10-13 Delphis Lan-
dry, LMs d1965-04-18 (S8f283v) (73ans) CC

Jean-Denis (Wilfrid & Antoinette Côté) m1964-
06-13 (M7f47) Jeannine Trépanier (Jean-Marie
& Léopoldine Breveau sic Prévost) SAM

Denis (Jean & Blandine Rioux) n1948-05-25
(B..f170) ML m1967-09-02 (M4f47v) Louise Ro-
bitaille (Emile & Gertrude Marsan) MSP

Cécile-Denise (René & Marie Gagnon) n1935-05-
03 (B42f112v) CC m1958-10-18 Guy Trépanier,
Ste-Cécile-de-Valleyfield

Pierrette-Denise (Prime & Rosanna Robinson)
n1935-09-25 (B..f53) ML m1955-09-25 Georges-
Henri Gendreau, St-Pascal Mtl

Denise (Georges & Genevra Synnett) n1955-12-
22 (B54f279) SM

Denise (Emile & Diana Gaudreau) n1960-03-01
(B15f140v) CC

Desneiges-Anne (Alexandre & Georgiana Lefran-
çois) n1888-04-27 (B25f93v) CC

Diana (Alexis & Rosélia Bernatchez) n1885-04-
17 (B..f214) ML

Eugénie-Diana (Adhémair & Blanche Chenel) n
1949-10-15 (B113f10) m1970-05-16 (M1f70) Jac-
ques Lévesque (Louis-Georges & Adèle Gagnon,
SAM) CC

Alphonsine-Diane (Emile & Diana Gaudreau) n
1940-04-23 (B33f226v) CC m1967-10-07 Claude
Bernardin, St-Antoine-Marie-Claver Mtl

OUELLET

Diane (Donat & Mariette Auclair) n1960-12-29
(B1f28) MSP m1982-07-24 Michel Moreau, St-Ca-
mille Mtl.

Gérard-Dominique (Lucien & Gisèle Gagné) n
1956-10-05 (B24f145v) MS m1984-06-23 Manon
Cyr, Murdochville

Donat (François & Lucinda Robinson) n1922-02-
06 (B..f225) ML m1947-08-18 (M2f66) Mariette
Auclair (Ludger & Clara Rioux) RC d1976-10-17
(S3f88v) (54ans) MSP

Doris (Roland & Blanche Perreault) n1948-09-
08 (B112f221) CC m1974-06-22 Gilles Sergerie,
Ste-Bibiane Mtl

M.Anne-Edith (Pierre & Edwidge Bouchard) n
1954-07-23 (B2f8) SOA

Edouard (ép.Philomène Labrie) d1923-06-31
(S17f113v) (94ans) T

Edouard (Edouard & Philomène Labrie) m1884-
10-21 (M18f256v) Malvina Servant (Pierre &
Ursule Thivierge) SAM

Edouard (Antoine & M.Louise Fournier) n1872-
03-01 (B..f52) ML m1908-04-27 Anastasie Au-
but, RAR

Edouard (Edouard & Malvina Servant) n1886-09-
18 (B79f284v) SAM

Elianne (Alexis & Odélie Bernatchez) m1918-
09-09 (M..f173) Yvon Auclair (vf Emma Ouel-
let) d1926-06-08 (S..f51) (40ans) ML

Eliane (Hubert & M.Louise Roy)n..d1912-03-10
(B17 S9f74-75) CC

Elisabeth (Edouard & Philomène Labrie) d1873-
02-09 (S6f81v) (8ans) SAM

QUELLET

Elisabeth (Paul & Félicité Ross) m1872-10-07
(M16f92v) Octave Gendron (Jean & Geneviève

VIGNOLA, LMS) CC (LC)

Elise (Joseph & Delvina Miville) n1898-03-11
(B10f9v) SAM m1918-02-12 (M2f19) Antoine Sa-
vard (Magloire & Emérentienne Tremblay) d
1968-03-16 (S2f82) (70ans) T

Elmire (ép. Albert Charest) d1973-02-11 (S3
f386) (77ans) SAM

Louise-Emelda (Alexandre & Georgina Lefran-
çois) n1893-04-20 (B28f176v) CC m1915-09-07
Louis Morin, S.-C.-de-Marie Winchendon Mass.

Emérentienne (Georges & Marguerite Béland)
m1894-11-06 (M2f81) Stanislas Fournier (Jo-
seph & Caroline Campion, ME) SM

Emile (Joseph & Malvina Miville) n1885-08-01
(B65f281) SAM m1916-03-02 Anna Labrie, N.-B.

Léon-Emile (Georges & Clémentine Lapointe)
n1916-02-26 (B..f136) d1918-02-07 (S..f164)
(2ans) ML

Emile (Herménégilde & Emilie Collin) m1935-
10-09 (M23f125v) Diana Gaudreau (Wilfrid &
Euphémie St-Laurent) CC

Emile-William (Prime & Rosanna Robinson) n
1917-06-10 (B..f153) d1927-07-11 (S..f88)
(10ans) ML

Emile (Antonio & Laurette Leclerc) n1957-05-
22 (B4f13v) MSP

Emilia (Paul & Félicité Ross) m1876-10-24
(M12f63) Michel Gagné (François & Louise Ga-
gné, LC) CC

OUELLET

Emilie (Edouard & Philomène Labrie) m1884-10-21 (M19f257) Louis Vallée (François & Délima St-Laurent) d1891-01-23 (S4f94) (25ans) SAM

Emilie (Edouard & Malvina Servant) n1891-02-17 (B21f98v) SAM

Emilie (Joseph & Delvina Miville) n1892-03-08 (B21f118v) m1909-01-07 (M3f313) Charles Breton (Johnny & Marie Bernier) SAM d1978-02-28 (S4f81) (85ans) T

Emilie (Herménégilde & Emilie Collin) n1901-02-03 (B9f78) m1916-02-22 (M3f165v) Wilfrid-Aimé Therrien (David & Virginie Vallée) SAM

Emilie (Johnny & Alphonsine Vallée) n1913-02-04 (B15f66v) SAM m1929-01-09 (M3f26) Hyppolite St-Louis (Louis & Appoline Dugas) T

Emilie-Adélaïde (Prime & Rose-Anna Robinson) n1914-04-17 (B..f113) m1937-10-20 (M..f111) Maurice Roy (Herven & Elise Miville) ML

Josaphat-Emilien (Hyppolite & Lumina Bernier) m1936-06-15 (M..f71) Anne-Marie Robinson (Joseph & Marianne Fournier) ML

Louise-Emma (Alexis & Claudia Bernatchez) n1886-04-08 (B..f228) m1909-11-08 (M..f43) Yvon Auclair (Joseph & Marie Dion) d1916-12-27 (S..f145) (29ans) ML

Emma (Prime & Rose-Anna Robinson) n1921-09-27 (B..f221) m1945-10-30 (M..f72) Gabriel Pelletier (Venant & M.Anne Lemieux) ML

Louis-Ephrem (Alexandre & Georgina Lefrançois) n1889-08-19 (B38f113v) CC

Louis-Ephrem (Roland & Blanche Perreault) n1946-04-04 (B33f138v) CC

OUELLET

Epiphane (Paul & Félicité Ross, LC) m1869-07-20 (M5f50) Agnès Tremblay (Celestin & Modesto

Couturier) CC

Ernest (Antoine & Louise Fournier) n1881-04-16 (B12f40) SM

Ernestine (Fortunat & Marie Pelletier) d1893-01-19 (S5f172) (4ans) CC

Estelle (Hubert & Antonia Dupuis) n1913-10-23 (B62f105) m1934-08-14 (M45f96v) Ernest Serge-rie (Louis & Azilda Soucy) d975-09-26 (S15f417) (61ans) CC

Louis-Etienne (François & Lucinda Robinson) n1918-06-20 (B..f170) m1940-06-19 (M..f8) Anne-Marie-Gabrielle Mercier (Thomas & Marie Laflamme) ML d1982-10-13 (S7113) (64ans) MSP

Eugénie (Daniel & Delphine Boulet) n1877-02-18 (B5f16v) SM

Eugénie-Alexandra (François & Lucinda Robinson) n1909-08-02 (B..f37) m1930-04-22 (M..f170) Félix-Arger Laflamme (Alfred & Mélanie Mimeault) ML

Eugénie-M. (Joseph & Amanda St-Laurent) n1920-06-14 (B33f59v) d1920-06-25 (S13f60v)(13jrs)T

Eugénie (Charles & Eugénie Vallée) n1923-01-29 (B4f104) T m1959-08-01 Stéphanis dit Steeve Dudka, St-Basile-le-Grand Mtl

Eugénie (Hubert & Adélia Lemieux) m1919-07-08 (M8f233v) Bélonie Harrisson (Samuel & Emilia Tardif, LC) CC

Euloge (Antoine & Louise Caron) d1886-03-28 (S5f299) (53ans) SAM

QUELLET

Eva (Hubert & Adélie Lemieux) m1935-12-09
(M26f129) Léonidas Gagné (vf Maria Laflamme)
d1984-10-30 (S35f254) (82ans) CC

M.-Eve (Marcel & Rose-Emma Landry) n1976-07-
08 (B39f470) CC

Pierre-Jean-Evelin (Léonidas & Elvina Four-
nier) n1930-12-27 (B120f21) d1930-12-28 (S27
f21) (1jr) CC

Fabrice-Mar cien (Mar cien & Georgette Ross) n
1951-10-25 (B129f89) m1973-06-02 (M9f264)
Odette Ducasse (Gérard & Germaine Larrivée)CC

Hubert-Félix (Chs-Auguste & Lily Lemieux) n
1951-03-31 (B42f60) m1978-06-23 (M3f74) Gaé-
tane Henley (Lionel & Mariette Gagné) CC

Cajetan-Cyrice dit Félix (Epiphane & Agnès
Tremblay) n1874-08-08 (B48f21v) m1950-12-13
(M4f131) Azilda Vallée (vve Joseph Gendron)
d1961-08-09 (S3f225v) (87ans) LC

Fernand (Théodule & Marguerite Roy, St-Chs
Mtl) m1972-06-10 (M6f196) Fabienne Pelletier
(Joseph & Eva Gagnon) CC

Fernand (Emile & Diana Gaudreau) n1953-03-30
(B34f135) CC

Fernande-Berthe (Ludger & Dina St-Laurent) n
1907-03-04 (B15f182) m1939-02-18 (M2f200)
Vincent Gagné (Théodore & M.Laure Miville) CC

Fortunat (Joseph & Tharsile Lèvesque) m1886-
02-02 (M2f57) Marie-Emma Pelletier (Isidore &
Clarisse Roy) d1941-03-13 (S8f5) (85ans) CC

France (Joseph & M.Paule Lèvesque) n1935-04-
14 (B25f205v) SAM m1951-09-06 Joseph Allici,
Colombier Saguenay

OUELLET

France (Omer & Hectorine Ross) n1940-05-07
(B60f84) SAM

Huberte-Francine (Léonidas & Evelina Four-
nier) n1928-06-10 (B65f205) CC m1948-06-09
(M1f139v) Aurélien Gagné (Léonidas & Marie
Laflamme) SOA

André-Francis (Benoit & Anita Lavoie) n1940-
01-26 (B7f222) m1964-08-20 (M11f266v) Michel-
le Barriault (Joseph & Estelle Lemieux) CC

Francis (René & Aurélie Lemieux) n1956-12-26
(B12f12v) MSP

Francis (Pierre & Edwidge Bouchard) n1957-01-
12 (B4f50) CC

François-Xavier-Louis (Octave & Julie Gagné)
n1886-03-06 (B..f227) m1908-07-13 (M..f25)
Lucinda Robinson (Magloire & Malvina Roy) ML
d1972-05-31 (S2f64v) (86ans) MSP

François-Xavier-Octave (François & Lucinda
Robinson) n1910-12-30 (B..f61) ML d1973-04-16
(S1f67v) (61ans) MSP

François (Jean & Françoise Aufrère) n1970-08-
13 (B40f103) CC

Françoise (Odilon & Régina Mercier) n1949-09-
14 (B..f187) ML m1976-11-04 (M3f89v) Jules
Ouellet (Georges & Yvonne Mercier) MSP

Benoit-Frédéric (Francis & Michelle Bar-
riault) n1974-02-24 (B16f316) CC

Gabrielle (Ludger & Dina St-Laurent) n1920-
06-30 (B54f12) CC

André-Gaétan (Gérard & Aurore Chrétien) n1941-
11-29 (B95f24) CC m1962-11-03 Pierrette Trem-
blay, St-Germain Rimouski

OUELLET

Gaston (Charles & Alice McKae) m959-08-08
(M6f247v) Maria Miville (Joseph & Angéline
Therrien) T

Gaston (Philiass & Renée Coulombe) n1957-12-24
(B69f223v) T

Gemma (François & Lucinda Robinson) n1928-07-
07 (B..f1160) ML m1949-07-29 Auguste Ducasse,
N.-D.-des-Sept-Douleurs Mtl

Louis-Généreux (Thomas & Flavie Maloney) n
1888-11-30 (B82f44v) SAM

M.Anne-Geneviève (Thomas & Flavie Maloney) n
1883-04-19 (B39f201v) SAM (LM)

Georges (Edouard & Philomène Labrie) n1872-
02-29 (B17f64) SAM

Louis-Georges-Maxime (Louis & Marguerite Val-
lée) n1872-04-17 (B..f54) m1904-06-21 (M..
f97) Clémentine Lapointe (François & Elise
Soucy) ML d1955-04-20 (S2f6v) (83ans) MSP

Georges (Joseph & Delvina Miville) n1889-01-
15 (B3f48) SAM d1946-05-08 (S6f177v) (23jrs)T

Georges-Magloire (Louis & Azilda Bernatchez)
n1895-01-27 (B..f84) m1925-10-21 (M..f35)
Yvonne Mercier (Désiré & Elméria Cloutier) ML
d1974-06-28 (S4f76) (79ans) MSP

Georges (Fortunat & Marie Pelletier) n1903-
04-21 (B29f103v) CC m1932-06-22 Florence
Chapman, Ste-Famille Mtl

Georges-Edouard (Wilfrid & Emilia Fournier) n
1920-05-15 (B14f15v) m1948-07-14 (M2f32) Ge-
nevra Synnett (Joseph & M.Louise Francoeur)
d1985-02-28 (S3f237v) (64ans) SM

OUELLET

Georges (Jean & Alphonsine Vallée) n1923-03-27 (B18f107v) d1923-03-29 (S8f107v) (3jrs) T

Georges-Albert (Odilon & Régina Mercier) n1959-07-19 (B7f22) MSP

Georgette-Annette (Albert & Rose-Anna Lamontagne) n1934-07-12 (B..f27) ML m1953-09-05 (M1f97v) René Bernatchez (Louis & M.Anne Lelerc, MS) RC

Rosalie-Georgina (Louis & Marguerite Vallée) n1875-08-31 (B..f94) m1900-01-16 (M..f39) Lauréat Cloutier (Prudent & Joséphine Bernatchez) ML d1960-12-19 (S2f27v) (89ans) MSP

Georgianne (Charles & Eugénie Vallée) n1919-02-24 (B7f38) m1945-07-18 (M10f162v) Joseph Soucy (Ephrem & Adélaïde Dugas) T

Emile-Gérald (Georges & Genevra Synnett) n1950-06-25 (B24f91) SM m1972-10-07 Diane St-Laurent, St-Joseph Sept-Iles

Gérald (Gérald & Diane St-Laurent)n..d1978-06-17 (S1f206v) SM

Géraldine (Ludger & Odina St-Laurent) d1904-04-20 (S12f124) (3ms) CC

M.Rose-Géraldine (Adhémar & Blanche Chenel) n1942-03-12 (B22f29v) m1967-09-04 (M29f348v) Charles-Auguste L'Italien (Borromée & Lucienne Langlois, SAM) CC

Gérard-Emile (Thomas & Flavie Maloney) n1896-07-26 (B50f23v) SAM

Gérard-Magella (Alexandre & Rose-Anna Pelchat) m1940-08-14 (M30f238) Aurore Chrétien (Ernest & Rose-Anna Pelchat) CC

OUELLET

Gérard (ép. Mariette Vallée) d1970-04-29 (S16 f99) (46ans) SAM

Gérard-Raymond (Emilien & Anne-Marie Robinson) n1939-03-24 (B..f148) ML m1963-08-10 Sherley Brown, St-Roch Mtl

Gérard (Odilon & Régina Mercier) n1952-02-12 (B..f220) ML m1974-04-05 (M1f117) Lise Dion (Hector & Rolande Coulombe) MS

Germain-Roger (Joseph & Amanda St-Laurent) n1925-02-27 (B13f150v) d1925-07-14 (S14f161v) (5ms) T

Lucie-Germaine (Georges & Clémentine Lapointe) n1918-07-24 (B..f171) ML m1943-09-06 Lionel Létourneau, Notre-Dame-de-Québec

Germaine-Georgette (Hubert & Antonia Dupuis) n1925-05-18 (B43f123) m1946-12-31 (M47f170v) Elzéar Landry (Delphis & Jeanne Perrée) CC

Germaine-Rita (Amédée & Lucille Mercier) n1943-06-14 (B..f62) ML m1972-03-25 Yvon Samson, Ste-Bibiane Mtl

Blanche-Germaine-Claire (Adhémar & Blanche Chenel) n1943-11-10 (B75f72) m1967-07-15 (M17f341) Ronald Lévesque (Omer & Estelle Vallée, St-Donat Mtl) CC

Ghislain (Lucien & Suzanne Marin) n1960-03-05 (B29f118v) SAM

Berthe-Ghislaine (Etienne & Gabrielle Mercier) n1941-03-22 (B..f22) ML m1961-12-22 Rosario Lévesque, St-Jean-Vianney Mtl d1978-04-04 (S..f141) (37ans) ML

Gilles (Joseph & M. Laure Lévesque) n1936-05-04 (B43f215v) SAM m1963-10-26 Nicole St-Pierre, LM

QUELLET

Gilles-Marcel (Léonidas & Eveline Fournier)
n1941-04-28 (B12f59v) SOA m1963-07-27 (M14

f23/v) Mariette Gagné (Evariste & Olivine
Dumont) CC

André-Gilles (Lionel & Laura St-Pierre)n1946-
11-08 (B125f167) d1951-01-13 (S4f53) (4ans)CC

Gilles (Donat & Mariette Auclair) n1949-09-17
(B..f187) ML m1972-09-16 Louise Gagnon, Mas-
kinongé

Gilles (Adhémar & Blanche Chenel) n1953-02-13
(B15f132) CC m1979-12-22 Aline Gauthier, St-
Pierre Sorel

Gilles (... & Lise Ouellet) n1970-11-15 (B..
f293) CC

Ginette (Donat & Mariette Auclair) n1952-06-
14 (B..f224) ML m1971-09-04 (M4f60) Marius
Auclair (Antoine & Jeanne Vallée) MSP

Gino (Denis & Jeannine Trépanier) n1967-07-12
(B52f334) SAM

Gracieuse (ép. Michel St-Pierre) d1944-05-16
(S15f86) (77ans) CC

Guy (René & Aurélie Lemieux) n1959-03-08
(B1f20v) MSP

Hector (Alexandre & Eugénie Arcand) d1910-01-
09 (S1f38v) (5ms) CC

Agnès-Hélène (René & Marie Gagnon) n1939-07-
15 (B56f210v) CC m1958-10-18 Raymond Bella-
vance, Ste-Cécile-de-Valleyfield

Anne-Hélène-Lily (Chs-Auguste & Lily Lemieux)
n1948-07-22 (B87f215v) m1969-06-21 (M4f18)
Joseph Vallée (Odilon & M. Anna Therrien) CC

OUELLET

Hélène (Jean & Blandine Rioux) n1951-02-02
(B..f207) ML m1971-05-01 (M2f58) Laurent Nor-
mand (Clarence & Julie Auclair, RC) MSP

Hélène (René & Aurélie Lemieux) n1952-04-26
(B..f222) ML m1971-02-13 (M1f57v) Charles-Hé-
bert Lapointe (Léonide & M.Ange Chrétien) MSP

Henri-Paul (Philiias & Irène Coulombe) n1955-
11-01 (B53f178) T

Hermélie (ép.Hyppolite St-Louis) d1952-12-03
(S9f118) (40ans) T

Herménégilde (Edouard & Philomène Labrie) n
1878-12-10(B87f84v) m1900-05-01(M4f59) Emélie
Collin (Charles & Ursule Dugas) SAM d1918-11-
02 (S20f32v) (41ans) T

Théodore-Hervé (Alexandre & Angéline Lefran-
çois) n1898-10-01 (B45f12) CC

Hilaire (Donat & Mariette Auclair) n1964-01-
02 (B1f37v) d1980-11-07 (S3f105) (16ans) MSP

Honoré (Epiphane & Agnès Tremblay, LC) n1879-
04-19 (B41f119v) m1905-09-18 (M7f154v)M.Louise
Pelletier (Télesphore & Anna Isabelle) CC

Honoré (Edouard & Malvina Servant) n1889-08-
22 (B49f60) SAM

Hormidas (Herménégilde & Emélie Collin)n1915-
07-08 (B90f148v) d1923-06-27(S27f86)(8ans)SAM

Hortense (Charles & Eugénie Vallée) n1919-02-
24 (B6f38) m1945-04-04 (M1f153) Hector Soucy
(Ephrem & Adélaïde Dugas) T

Hubert(Augustin & Virg. Landry)m1895-08-27(M7
f26) Adélie Lemieux (Frs & Marg. Roy) CC 2è m
M.Lse Lapointe 3è m1912-09-16(M16f55v)M.Anne-
Antonia Dupuis (Antoine & Délima Dugas)m.réh.
1915-04-29(M..f134v)d1956-04-23(S9f19)(83ans)
CC

OUELLET

Hugues (Chs-Auguste & Lily Lemieux) n1957-02-24 (B29f56) d1957-05-14 (S18f62) (2ms) CC

Blanche-Ida (Félix & Angèle Fraser) n1906-02-20 (B5f163v) CC m1927-07-06 Gérard Côté, Amqui

Jeanne-Imelda (Georges & Clémentine Lapointe) n1904-04-04 (B..f19) m1949-06-15 (M..f183) Isidore Thibault (Grégoire & Joséphine Gagnon) ML

Isabelle (Gérard & Aurore Chrétien)n..d1949-08-01 (B80 S20f245v) CC

Isabelle (Etienne & Gabrielle Mercier) n1951-09-20 (B..f217) ML m1980-10-25 (M3f104v) Arthur dit Réjean Rioux (Arthur & Alphéda Vallée) MSP

Isabelle (Paul & Suzanne Francoeur) n1975-04-23 (B45f153) SAM

Israël (Louis & Marguerite Vallée) n1865-12-06 (B28f110) SAM

Gabrielle-Jacinthe (Pierre & Edwidge Bouchard) n1950-12-28 (B28f164) SOA

Jacinthe (Chs-Emile & Reina Synnett) n1952-12-03 (B33f124) SCL m1976-09-04 Michel De Maisonneuve, St-Camille Mtl

Jacinthe (Etienne & Gabrielle Mercier) n1954-01-04 (B2f101) RC

Jackie (Jacques & Lise Mercier) n1981-09-26 (B5f109) MSP

Jacqueline (Georges & Yvonne Mercier) n1931-09-30 (B..f222) m1952-08-27 (M..f5) Anicet Cloutier (Alphonse & Bernadette Ouellet) ML



Duellet Rachelle
f. Adh mar & B. Chenel
n1954-08-31
CC



Duellet Lorraine
f. Adh mar & B. Chenel
n1956-11-10
CC



Duellet No lla
f. Adh mar & B. Chenel
n1958-12-22
CC



Duellet Patrick
f. Ludger & L. L vesque
n1976-12-19
T



Duellet Martine
f. Ludger & L. L vesque
n1981-06-28
T

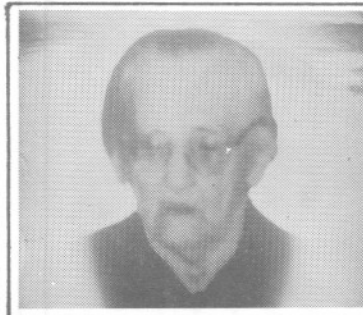

Mimeault C lina
 p. F lix Soucy
2  m. Anthime L vesque
d1961-03-11 A94



Otis Albertine
 Ép. François Pelletier
 d1909-01-05 A28



Lucette & Armand
 f.R. & Blanche Perreault
 d1960-05-07 A19 & 20
 CC



Duellet Alexandre
 Ép. Georgina Lefrançois
 d1947-03-06 A89
 CC



Duellet Caroline
 Ép. Jean Pelletier
 d1923-03-26 A63
 Berwick Ma.



Duellet Alphée
 f. Fortunat
 d1954-12-03 A55
 CC



Duellet Diana
 Ép. Joseph Beaulieu
 d1950-05-07 A78
 Trois-Pistoles

QUELLET

Jacqueline (Joseph & Emérentienne Pelletier) n1934-02-24 (B11f133) d1934-08-25 (S14f144) (6ms) T

Désiré-Jacques (Georges & Yvonne Mercier) n1940-04-13 (B..f5) ML m1975-09-12 (M3f82v) Lise Mercier (Conrad & Rita Lizotte) MSP

Jean-Baptiste (Edouard & Philomène Labrie) n1874-04-26 (B30f106) m1910-04-05 (M4f354v) Alphonsine Vallée (Joseph & Rébecca Servant) SAM 2è m1930-02-26 (M1f48) Délima Miville (vve Pierre Mimeault) d1962-10-01 (S9f298) (88ans) T

Jean (Jean & Alphonsine Vallée) n1918-04-01 (B11f21) d1918-04-02 (S4f20v) (2jrs) T

Jean (Jean & Alphonsine Vallée) n1924-12-29 (B75f147v) T

Jean-Bernard (Léonidas & Evelyne Fournier) n1939-09-18 (B29f40) m1961-02-11 (M1f74) Françoise Aufrère (Raymond & Paulette Elie, Scheferville) SOA

Jean-Baptiste (Louis & Marie Gagné) n1907-06-04 (B64f262v) SAM

Prime-Octave-Jean-Baptiste (Prime & Rose-Anna Robinson) n1909-09-10 (B..f39) ML m1939-10-04 (M1f26) Blandine Rioux (Joseph & Marie Auclair) RC

Jean-Baptiste-Félix (Charles & Eugénie Vallée) n1924-06-14 (B34f134v) T

Jean-Claude (Joseph & Marie Lévesque, St-Pacôme) m1959-09-12 (M5f167v) Aline Bernatchez (Gérard & Clémentine Rioux) MS

Jean-Claude (Donat & Mariette Auclair) n1954-09-01 (B6f3v) d1977-05-10 (S2f91v) (22ans) MSP

OUELLET

Jean-Claude (Jean & Françoise Aufrère) n1964-07-08 (B51f263v) CC

Jean-François (Réginald & Céline Morin) n1979-09-04 (B69f68) SAM

Jean-Guy (Jean-Bte & Blandine Rioux) n1944-08-06 (B..f87) ML m1968-12-21 Josianne Chamberland, Notre-Dame-de-Québec

Jean-Louis (Georges & Yvonne Mercier) n1935-02-10 (B..f39) m1961-09-09 (M..f115) Marielle Thibault (Henri & Elisa Leclerc) ML

Jean-Louis (Chs-Edouard & Pamela Labrie) n1943-08-08 (B44f120v) T

Jean-Marc (Emile & Diana Gaudreault) n1946-06-09 (B63f145v) CC m1971-09-04 Ginette Tardif, Très-St-Nom-de-Jésus Mtl

Jean-Marc (Adhémair & Blanche Chenel) n1947-12-16 (B116f198) CC

Jean-Marie (Emile & Diana Gaudreau) n1951-01-26 (B12f54) m1972-10-07 (M29f228) Lucille Therriault (Ovide & Yvonne Sergerie) CC

Jean-Pierre (Viateur & Colette Daraiche) n1975-02-22 (B5f80v) MSP

Jean-Yves (Lionel & Laura St-Pierre) n1944-01-04 (B3f232v) SAM

Jean-Yves (Jean-Bte & Blandine Rioux) n1944-08-06 (B.f87) ML m1973-09-01 Denise Lévesque, St-Robert Rimouski

Jean-Yves (Lucien & Lucette Dion) n1957-06-29 (B18f152v) MS m1978-07-08 Michelle Jacques, St-Barnabé-Apôtre Mtl

OUELLET

M.Louise-Jeanne (Wilfrid & Emilia Fournier) n
1914-08-29 (B18f178v) m1936-12-30 (M9f84) Sa-
lomon Fournier (Louis & Rosanna Gaumond) SM

Jeanne (Herménégilde & Emilie Collin) n1906-
12-05 (B126f246v) m1926-06-02 (M5f197v) Adè-
lard Vallée (Xavier & Adèle Servant) SAM 2è
m1944-02-16 (M3f130) Florien Vallée (Xavier
& Adèle Servant) T

Jeanne-Aimée (Emilien & Diana Gaudreau)n1944-
09-27 (B93f98) CC

Jeanne-d'Arc (Hubert & Antonia Dupuis) n1920-
04-30 (B33f7v) m1947-07-10 (M12f185) Albert-
Roland Létourneau (Ludger & Angélique Turcot-
te, LMs) CC

Jeanne-d'Arc (Amédée & Lucille Mercier)n1938-
08-05 (B..f129) ML m1975-10-11 (M5f83v) Flo-
rien Gaédard (John & Blanche Coulombe) MSP

Jeanne-d'Arc (Jean-Bte & Blandine Rioux) n
1940-11-19 (B..f17) ML m1969-07-19 Raymond-
Denis Lévesque, Rimouski

Jeannette dite Jeannine (Emile & Diane Gau-
dreault) n1942-08-08 (B74f39) CC m1964-08-29
Gérard Binette, St-Roch Mtl

Jeannine (Chs-Edouard & Pamela Labrie) n1935-
04-11 (B21f155) m1951-05-09 (M2f83v) Rodolphe
Gagnon (Ernest & Adèle Deroy) T

Jeannot (Benoit & Brigitte Thibault) n1965-
09-19 (B7f37) MSP

Joachim (Georges & Yvonne Mercier) n1927-05-
16 (B..f83) ML m1960-08-13 Denise Dion, St-
Dominique Québec

Joël (Benoit & Brigitte Thibault) n1968-03-31
(B3f49v) MSP

OUELLET

Josée (Francis & Michelle Barriault) n1965-08-16 (B67f293v) CC

Joseph (ép.Thacienne Lévesque) d1875-06-16 (S7f34v) (50ans) CC

Joseph (ép.Exorée Lecours dit Barras) d1941-03-05 (S2f58) (87ans) SOA

Joseph (Paul & Félicité Ross) m1875-1-09 (M11f43) Marie Marceau (Laurent & Arthémise Brillant, LMs) CC

Joseph-Messie (Louis & Marguerite Vallée) n1861-06-10 (B62f26v) d1865-03-01 (S3f83v) (4ans) SAM

Joseph (Edouard & Philomène Labrie) m1884-01-08 (M1f234) Delvina Miville (Joseph & Lucie Dupuis) SAM d1949-12-20 (S13f62v) (87ans) T

Joseph (Louis & Marguerite Vallée) m1898-10-18 (M..f23) Louise Bernatchez (François & Basile Henley)ML d1956-05-10(S1f9v)(90ans)MSP

Joseph (Joseph & Marie Marceau) n1878-11-07 (B86f106v) d1879-05-06 (S22f120) (6ms) CC

Joseph (Joseph & Marie Marceau) n1880-04-13 (B28f139v) CC

Joseph (Joseph & Malvina Miville) n1894-05-11 (B31f169) m1915-10-26 (M18f156v) Armanda St-Laurent (Frs & Cédulie Tremblay) 2è m1926-09-16 (M11f207v) Emérentienne Pelletier (Napoléon & Célina Lemieux) SAM 3è m1942-02-16 (M2f19) Yvonne Fortin (Joseph & Joséphine Caron) SCL d1966-04-10 (S1f54v) (71ans) T

Joseph (Herménégilde & Emélie Collin) n1905-03-02 (B25f191) m1926-09-08 (M10f106v) M.Laure Lévesque (Joseph & Eugénie Lévesque) (vve Xavier St-Laurent) SAM

QUELLET

Joseph (Félix & Angèle Fraser) d1932-10-28
(S6f4v) (23ans) LC

Louis-Joseph (Donat & Mariette Auclair) n1957-
03-19 (B2f13) d1974-05-04 (S2f75) (17ans) MSP

Joseph (Georges & Genevra Synnett) d1962-03-
01 (S2f92) (1jr) GM

Josephte (ép. François Laplante) d1875-10-17
(S20f42v) (92ans) CC

Joachim-Jules (Georges & Yvonne Mercier) n
1943-05-02 (B..f61) ML m1976-11-04(M3f89v)
Françoise Ouellet (Odilon & Régina Mer-
cier) MSP

Jules-Denis (Chs-Auguste & Lily Lemieux) n
1960-03-14 (B21f141v) CC

Julie-Alphonsine (Octave & Julie Gagné) n1889-
04-14 (B..f26) d1889-09-14 (S..f29) (5ms) ML

Julie-Christine (Octave & Julie Gagné) n1893-
04-21 (B..f65) d1894-12-05 (S..f82) (1an) ML

Julienne (Georges & Yvonne Mercier) n1930-05-
31 (B..f176) ML m1960-07-23 Albert Boucher,
St-Joseph Sept-Iles

Juliette (François & Lucinda Robinson) n1930-
01-13 (B..f162) m1950-02-21 (M..f192) Fran-
çois Mercier (François & Anna Bernatchez) ML

Justin (Léger & Marianne Mimeault) n1975-04-
10 (B6f80v) MSP

Katy (Daniel & Monique Mercier) n1978-04-13
(B2f95) MSP

Laura (Albert & Rose-Anna Lamontagne) n1922-
06-22 (B..f229) m1944-08-21 (M..f88) Roland
d'Anjou (Herménégilde & Anna Lévesque) ML

OUELLET

M.Laure (Herménégilde & Emélie Collin) n1908-10-10 (B116f305v) SAM

M.Laure (Joseph & M.Laure Lévesque) n1929-01-06 (B6f31) SAM m1945-05-07 (M5f114) Wilfrid-Napoléon Servant (vf Esther Sasseville) CC

Gérard-Laurent (Léonidas & Evelina Fournier) n1933-10-24 (B85f81) d1935-07-30 (S19f120v) (2ans) CC

Cécile-Laurette (François & Lucinda Robinson) n1932-04-04 (B..f236) ML m1954-08-17 (M3f3) Arthur Fournier (Adélard & Emilienne Daraïche) MSP

Laurette (Philiias & Irène Coulombe) n1954-08-19 (B48f152v) T m1975-09-13 Fernand Clavet, Cloridorme

Laurier (Ludger & Dina St-Laurent) n1921-08-30 (B70f37) CC m1952-12-27 Carmelle Tanguay, N.-D.-du-St-Sacrement Mtl

Léa (Jean & Denise Gallant) n1870-01-17 (B5f29) SAM

Léa (Cyprien & Françoise Lévesque) n1876-08-20 (B72f60) CC

Léda (Jean & Adélaïde Gallant) d1868-10-17 (S..f9) (5ans) ML

Léger (Amédée & Lucille Bernier) n1937-02-25 (B..f93) m1972-07-15 (M..f56) M.Anne Mimeault (Charles & Eliane Lapointe) ML

Léo (Georges & Yvonne Mercier) n1941-07-24 (B.f30) ML m1965-08-10 (M1f41v) Lucette Cloutier (Isidore & Antoinette Bernier) MSP

Léon (Louis & Marie Gagné) n1909-01-26 (B12f315v) SAM

OUELLET

Léonard (Albert & Rose-Anna Lamontagne) n1916-10-20 (B..f144) d1917-08-09 (S..f153) (7ms) ML

Léonidas (Hubert & Adélia Lemieux) m1927-08-24 (M11f178v) Evelina Fournier (Johnny & Marie Isabelle) 2e m1979-11-10 (M28f162) Annette Pelletier (Félix & Marie St-Pierre) (vve Louis Lajoie) CC

Angéline-Léonide dite Léonie (Alexis & Alvina Bernatchez) n1896-06-22 (B..f103) m1920-06-08 (M..f199) Josué Boucher (Anthyme & Vitaline Gagnon) ML d1937-02-02 (S1f86v) (40ans) SM

Léonie (Joseph & Amanda St-Laurent) n1922-04-22 (B28f93v) m1944-09-11 (M12f142v) Georges Boucher (Joseph & Albertine St-Laurent) T

Léopold (Ludger & Dina St-Laurent) n1909-12-05 (B71f35v) d1912-12-26 (S21f86v) (3ans) CC

Léopold (Ludger & Dina St-Laurent) n1917-01-18 (B5f174v) CC

Léopold (Georges & M.Louise Lefrançois) m1956-01-28 (M..f47) Georgette Lévesque (Zénon & Florisca Goyette) ML

Lina (ép.Chs-Eugène Soulard) d1964-07-15 (S1f190) (56ans) MS

Lina (Donat & Mariette Auclair) n1950-12-31 (B..f206) ML m1973-06-23 (M1f68v) Jean Tremblay (Félix & Emilie Auclair) MSP

Lina (Emile & Diana Gaudreault) n1956-02-20 (B17f13v) m1977-06-23 (M3f20) Richard Lavoie (Arthur & Alice Damien, LC) CC

Lina (Marcel & Claudette Dion) n1971-09-16 (B7f113) LM

OUELLET

Line (Raynald & Lucie Lapointe) n1959-07-31
(B..f94) ML m1981-08-10 Louis Labrie, Mat.

Linda (Benoit & Brigitte Thibault) n1962-07-01
(B10f33) MSP d1969-07-24 (S..f6) (6ans) ML

Lionel-Alexandre (Félix & Angèle Fraser, LC)
n1908-02-12 (B6f3) m1937-06-23(M9f159v) Laura
St-Pierre (Philippe & Laura Gendron) CC

Lionel (Joseph & Marie Lévesque) m1948-11-03
(M4f86v) Cécile Campion (Marcellin & M.Louise
Lefrançois) d1988-03-24 (S5f233) (61ans) LM

Alexandre-Lionel (Roland & Blanche Perreault)
n1958-01-12 (B6f85v) CC

Lise-Andrée (Roland & Blanche Perreault) n
1951-11-08 (B131f89v) CC m1975-07-25 Jean-
Claude Vibert, N.-D.-du-Très-Sacrement Mtl

Antoinette-Lise (Chs-Auguste & Lily Lemieux)
n1952-02-19 (B29f99) m1973-06-08 (M10f265)
Eudore Roy (Eudore & Pierrette Lafontaine) CC

Lison-Annette (Phydime & Yolande Laflamme) n
1963-01-05 (B2f35) MSP

Lorraine (Adhémar & Blanche Chenel) n1956-11-10
(B135f45) CC

Louis (vf Hélène Collin) m1852-02-02 (M2f4v)
Marguerite Vallée (vve Thomas Miville) SAM
d1894-06-10 (S..f77) (93ans) ML

Louis (Louis & Marguerite Vallée) n1855-08-02
(B53f44v) SAM m1887-05-24 (M..f5) Wilhelmine
Côté (Eugène & Vitaline Pruneau) d1935-12-25
(S..f57) (80ans) ML

Louis (Edouard & Philomène Labrie) n1870-05-15
(B35f35v) m1894-05-08 (M5f168v) Victoria
Gagné (Joseph & Angélique Vallée) SAM

OUELLET

Louis-Clovis (Daniel & Delphine Boulet) n1882-01-07 (B1f42) SM

Louis-Philippe (Etienne & Justine Ouellet, Ste-Foy Qué.) m1930-09-29 (M7f82) Imelda Sasseville (Joseph & Imelda Bélanger) SAM

Louise (Antoine & Louise Fournier) n1876-08-29 (B..f103) ML d1877-04-02 (S3f16) (7ms) SM

Louise-Hortense (Antoine & Louise Fournier) n1883-12-06 (B..f197) ML

Louise (vve Horace Landry) d1972-02-01 (S3f178) (74ans) CC

Louise (François & Lucinda Robinson) n1923-07-27 (B..f237) m1945-06-06 (M..f103) Maurice Auclair (Ludger & Clara Rioux) ML

Louise (Jean-Bte & Blandine Rioux) n1958-04-07 (B6f16v) MSP

Huguette-Louise (Pierre & Edwidge Bouchard) n1958-06-16 (B59f95v) CC

Louise-Claudette (Jean-Claude & Aline Bernatchez) n1962-03-11 (B4f177v) MS

Luc (Joseph & M.Laure Lévesque) n1939-09-22 (B107f55) d1940-05-17 (S20f85) (7ms) SBL

Dina-Lucette (Roland & Blanche Perreault) n1933-09-23 (B72f214v) d1960-05-07 (S15f145v) (20ans) CC

Lucie-Alma (Emile & Alma Labrie) n1920-02-17 (B14f54) T

Lucie (François & Lucinda Robinson) n1924-10-26 (B..f12) m1943-08-31 (M..f69) Edgar Robinson (Antoine & Rosanna Coulombe) d1957-11-09 (S..f73) (33ans) ML

OUELLET

Lucie-Marcienne (Marcien & Georgette Ross) n
1945-02-20 (B20f232) m1970-08-29 (M24f98)

Dennis Otis (Maurice & Yvette Grant, SF) CC

Lucien (Honoré & M.Louise Pelletier) n1916-
02-13 (B13f155v) CC

Lucien (Joseph & Marie Lévesque, St-Pacôme)
m1955-11-26 (M3f136) Cécile-Lucette Dion (Jo-
seph & Jeanne Bernatchez) MS

Lucien (Wilfrid & Antoinette Côté, St-Nil
Mat.) m1957-07-03 (M2f39) Suzanne Marin
(Jean-Bte & Démerise Gasse) SOA

Lucien-Michel (Arsène & M.Anne Gagné) n1952-
09-24 (B22f107) MS m1974-09-08 Claire Savard,
Baie-Comeau

Lucienne (Albert & Rose-Anna Lamontagne) n
1920-05-28 (B..f199) m1940-06-26 (M..f9) Emé-
ric Cloutier (Pierre & M.Louise Mercier) ML

Alphonse-Ludger (Alexandre & Georgianna Le-
françois) n1882-03-27 (B18f170) CC m1903-02-
23 (M7f126v) Dina St-Laurent (Elzéar & Del-
vina Gagnon) SAM

Ludger-Roland (Adhémar & Blanche Chenel) n
1945-08-01 (B79f122v) CC m1970-07-18 (M..f..)
Louisette Lévesque (Adhémar & Rose-Aimée Jac-
ques) T

Elise-Lydia (Georges & Clémentine Lapointe)
n1906-08-03 (B..f129) d1907-06-20 (S..f7)
(11ms) ML

Lydia (Ludger & Dina St-Laurent) n1913-05-21
(B29f95v) m1938-08-17 (M16f187v) Adrien Mer-
cier (Désiré & Elméria Cloutier) CC

Lydia (Frs & Lucinda Robinson)n1917-04-15(B..
f151) m1940-04-03 (M..f4) Louis Rioux (Louis
& Alphonsine Therrien) ML

OUELLET

Lydia-Berthe (Roland & Blanche Perreault) n
1942-05-20 (B43f33v) CC m1972-05-20 Jean Pel-
letier, St-François-Solano Mtl

Elise-Madeleine (Prime & Rose-Anna Robinson)
n1932-07-16(B..f250)ML m1954-06-16(M1flv) Gé-
rard Crousset (Adélarde & Corinne Langlais)MSP

Magella (Hyppolite & Lumina Bernier) m1936-
06-15 (M..f71) M.Blanche-Rose-de-Lima Robin-
son (Joseph & Marianne Fournier) ML

Roger-Magella (Roger & Annette Rioux) n1950-
07-24 (B80f36) d1950-07-27 (S21f36v) (3jrs)CC

Malvina (Edouard & Malvina Servant) n1892-07-
22 (B60f126v) SAM m1916-02-15 René-Léon Ouel-
let, Matane

Malvina (Louis & Marie Gagné) n1897-12-19
(B108f5) SAM

Malvina (Louis & Marie Gagné) n1901-08-02
(B78f168v) SAM

Malvina (Louis & Marie Gagné) d1906-08-08
(S23f237v) (2ans) SAM

Danielle-Manon (Daniel & Rosalie Lemieux)
n1963-05-19 (B5f93v) SOA

Marc (Gérard & Marielle Vallée) d1969-06-27
(S17f14) (12ans) SAM

Marc (Zéphirin & Claire Mercier) n1967-12-20
(B3f49) MSP

Marcel (Lionel & Laura St-Pierre) n1940-05-17
(B4f46) LC m1963-10-26 Joan-Eléonor Giroux,
St-James Portage-du-Fort

Benoit-Edgar-Marcel(Marcien & Georgette Ross)
n1947-05-16(B47f180)CC m1972-06-24 Rose-Emma
Landry, Nouvelle d1984-06-10(S16f244)(37ans)
CC

OUELLET

Marcel (Joseph & Marie Lèvesque) m1968-08-03
(M4f45) Claudette Dion (Hector & Rolande Cou-

lombe) MS

Marcelline (Paul & Félicité Ross) n1867-07-05
(B21f23v) d1868-01-05 (S3f32) (6ms) CC

Marcien (Benoit & Anita Lavoie) m1946-07-27
(M13f51v) Georgette Ross (John & Rosalie Les-
sard) d1976-09-04 (S23f486) (51ans) CC

Marco-Tony (Lucien & Suzanne Marin) n1969-11-
21 (B106f74) SAM

Marguerite (Thomas & M.Flore Maloney) n1892-
05-11 (B46f123v) SAM (LM)

Marguerite (Wilfrid & Emélie Fournier) n1916-
07-21 (B16f197) m1937-09-22 (M6f94v) Yvon
Fournier (Edouard & Lumina Robinson) SM

Thérèse-Marguerite (Joseph & M.Laure Lèves-
que) n1933-02-10 (B11f151v) SAM m1953-10-08
Raymond Piuze, St-Paul-du-Nord

Maria (Alexis & Azilda Bernatchez) d1917-02-
11 (S..f148) (19ans) ML

Maria (Fortunat & Marie Pelletier) m1918-09-
19 (M8f213) Charles Bernier (Elzéar & Julien-
ne Gagné) CC

Maria (Amédée & Lucille Fournier) n1945-03-30
(B..f100) ML m1975-08-23 (M2f82) Claude Lan-
gelier (Gérard & Jeanne Rossignol) MSP

Marie (Jean-Bte & Marie Lebel) m1878-06-25
(M13f99v) Jean-Baptiste Dionne (Bruno & Jo-
sephte Gagnon) d1904-05-25 (S19f126)(41ans)CC

Marie-Virginie (Louis & Marguerite Vallée) n
1864-03-24 (B57f70) d1865-03-05 (S4f83v)
(1an) SAM (ML)

OUELLET

Marie-Virginie (Louis & Marguerite Vallée) n
1869-09-11(B..f22)m1886-09-07(M..f234) Joseph
Bernatchez (Louis & Marcelline Gendreau) ML

Marie (Edouard & Philomène Labrie) n1882-08-
03 (B62f184v) m1900-10-29 (M11f70) Emile Ga-
gné (Joseph & Angélique Vallée) SAM 2è m1904-
08-13 Joseph Guillemette, Rim.

Marie-Alice-Alberte (Fortunat & Marie Pelle-
tier) n1889-04-13 (B18f108v) CC

Marie-Rose-Anne (Joseph & Malvina Miville) n
1890-11-18 (B82f89v) m1909-11-03 (M19f341v)
J.-Ernest Labrie (Louis & Elisa Vallée) SAM
2è m1920-07-27 (M6f62v) Alfred Parent (Adol-
phe & Illuminée Vallée) T 3è m1957-09-28 (M6
f164) J.-Arthur Lévesque (Désiré & Arthimise
Gagnon) SCL d1972-06-25 (S11f152) (81ans) T

Marie-Ange-Alice (Fortunat & Marie Pelletier)
n1909-09-06 (B49f31) m1927-11-23 (M21f186v)
Louis-J. Pelletier (Octave & Azilda Landry)CC
2è m1944-07-25 Louis Sergerie, Gaspé

Marie-Anna (Herménégilde & Emilie Collin) n
1904-01-07 (B6f149v) SAM

Marie-Anne-Albertine (Alexandre & Georgianna
Lefrançois) n1885-12-08 (B69f55) d1887-02-09
(S4f74v) (1an) CC

Marie-Anne (Herménégilde & Emilie Collin) n
1913-06-16 (B81f78v) SAM m1936-10-29 Georges-
Lionel Névoberly, Ste-Anne Sudbury

Marie-Anne (Joseph & Amanda St-Laurent)n1918-
02-26 (B3f19v) d1919-01-02 (S1f36v) (10ms) T

Marie-Anne (Odilon & Régina Mercier) n1957-
07-25 (B7f14) MSP

OUELLET

Véronique-Myriella dite Marielle (Benoit & Anita Lavoie) n1931-12-19 (B117f44v) m1952-

06-28 (M8f111v) Gérard-Alfred Ross (John & Rosalie Lessard, SAM) CC

Mariette-Monique (Léonidas & Evelina Fournier) n1932-02-20 (B14f47v) CC m1955-05-21 (M1f15) Livio Battisti (Guiseppe & Emilia Pacor, Trieste Italie) SOA

Marilda (Herménégilde & Emilie Collin)n1917-05-27 (B28f9) d1918-10-31 (S26f33v) (lan) T

Jean-Charles-Mario (Pierre & Edwidge Bouchard) n1950-01-12 (B2f156v) SOA m1975-01-04 Fernande Moreau, St-Stanislas Mtl

Noëlla-Marise (Marcien & Georgette Ross) n 1960-12-25 (B113f163v) CC

Marise (Zéphirin & M.Claire Mercier) n1963-07-10 (B6f36v) MSP

Marjolaine (Phydime & Yolande Laflamme)n1960-08-12 (B11f27) MSP

Marlène (Daniel & Rosalie Lemieux) n1964-11-04 (B76f273) CC

Marthe-Adélaïde (Octave & Julie Gagné) n1881-06-29 (B..f172) ML

Marthe (Prime & Rose-Anna Robinson) n1925-06-11 (B..f24) ML m1958-06-24 Guy Caron, Mont-Laurier

Marthe-Evelyne (Léonidas & Evelyne Fournier) n1929-09-02 (B91f241) CC m1950-07-19 (M4f161) Marcel Paradis (Adrien & Blanche Pelletier, LC) SOA

OUELLET

Martin-Serge (Napoléon & Emma Roy) n1953-11-12 (B107f161v) CC

Martin (Marcel & Claudette Dion) n1969-09-01 (B..f10) ML

Martin (Rodrigue & Monique Lepage) n1972-07-21 (B42f226) CC

Martin (Romain & Lucie Lavoie) n1985-06-02 (B4f166) LC

Martine (Octave & Julie Gagné) n1878-01-30 (B..f135) ML m1945-08-05 Thomas Gagné, La Tuque

Mathilde (Octave & Julie Gagné) d1885-03-09 (S..f213) (3ans) ML

Sylvie-Maude (Chs-Auguste & Lily Lemieux) n1966-08-19 (B63f319) CC

Maurice-Roger (Edmond & Elise Lebreux, St-Rédempteur Mat.) m1961-05-20 (M5f172v) Denise Pelletier (Phil.-Laurent & Yvonne Béchard) SAM

M.-J.-Georges-Maxime (Georges & Clémentine Lapointe) n1914-03-31 (B..f113) ML d1979-09-25 (S1f100) (65ans) MSP

Mélanie (Gérard & Line Dion) n1976-05-25 (B5f86v) MSP

Jean-Claude-Michel (Charles & Madeleine Bérubé) n1948-04-21 (B13f139) SOA m1972-08-19 France Métivier, St-David-de-Lévis

Michel (Lucien & Suzanne Marin) n1961-07-02 (B88f180v) SAM

Micheline (Chs-Auguste & Lily Lemieux) n1956-02-19 (B15f13v) m1978-07-07 (M7f78) Daniel Michaud (Aurèle & Marthe Chrétien) CC

OUELLET

Gaétane-Michelle (Lionel & Cécile Champion) n
1954-06-15 (B14f135v) LM

Michelle (Chs-Auguste & Lily Lemieux) n1956-
02-19 (B16f13v) m1974-12-27(M42f370) Patrick-
Fernand Landry (Hilaire & Félicité Michaud)CC

Modeste (Fortunat & M. Pelletier) n1893-05-17
(B32f177) m1912-06-24(M4f78v) Léon dit Yvon
Lévesque (Jérôme & Marie Deslauriers) 2è m
19-27-09-27 (M17f182) Albert Gaumont (vf
Adrienne Lefrançois, SAM) d1975-08-10 (S20
f476) (83ans) CC

J.-Monet (Joseph & Adrienne Lévesque, Hauterive)
m1958-09-29 (M18f104) Hectorine Gaudreau
(Wilfrid & Rose-Alma Sergerie) CC

Louise-Monique (Amédée & Lucille Mercier) n
1935-04-16 (B..f43) ML

Monique (Charles & Pamela Labrie) n1945-03-13
(B12f152) m1963-01-05 (M1f4v) Jean-Marc Du-
puis (Léon & Laura Barriault) T

Nadia (Jacques & Lise Mercier) n1977-05-21
(B2df93) MSP

Nancy-Hélène (Paul & Suzanne Francoeur)n1978-
08-15 (B78f471) SAM

Napoléon (Paul & Félicité Ross, LC) m1881-01-
18 (M3f152v) Philomène Dion (Cyrille & Adèle
Rioux) CC

Napoléon (Napoléon & Philomène Dion, LC) m
1912-04-15 (M8f43) Marie Brisebois (Esdras &
Catherine Poitras) SAM

Napoléon (ép. Emma Roy) d1955-01-24 (S4f209v)
(49ans) CC

Nathalie (Alexis & Ozélie Bernatchez) n1904-
04-03 (B..f95) ML

OUELLET

Nathalie (Lucien & Lucette Dion) n1968-06-08
(B..f191) ML

Nicolas (Gérald & Diane St-Laurent) n1982-06-
21 (B4f224) SM

Nicole (Benoit & Yvette Gagné) m1981-07-17
(M..f196) Léonard Vallée (Gédéon & Andréa Ro-
binson) ML

Noël-Roméo (Joseph & M.Laure Lévesque) n1943-
12-24 (B86f75) CC m1967-02-11 Laurence Trem-
blay, Foréville

M.Louise-Noëlla (Adhémar & Blanche Chenel) n
1958-12-22 (B119f110) m1981-12-12 (M18f269)
Raymond St-Pierre (Fernand & Carmen Breton,
SAM) CC

Jeanne-Noëlline (Lucien & Lucette Dion)n1955-
12-13 (B34f137v) MS

Norbert (Fortunat & Marie Pelletier) n1892-
06-05 (B25f159) d1892-08-03 (S11f162) (2ms)CC

Norbert (Fortunat & Marie Pelletier) n1911-
02-13 (B10f55) d1911-08-03 (S13f62) (5ms) CC

Jacques-Normand (Adhémar & Blanche Chenel) n
1951-08-29 (B108f80v) CC m1981-09-26 Monique
Sakalansky, Ste-Angèle

Octave (Louis & Marguerite Vallée) m1874-04-
27 (M..f79) Rose-Délina Mercier (Pierre & Zoé
Bernatchez) 2è m1878-04-30 (M..f127) Julie
Gagné (Charles & Adélaïde Paradis) d1930-11-
30 (S..f195) (79ans) ML

Octave (Octave & Rose Mercier) n1874-01-05
(B..f88) d1875-01-09 (S..f88) (1an) ML

Octave (Fortunat & Marie Pelletier) n1905-10-
10 (B52f157) d1908-05-10 (S7f7v) (2ans) T

OUELLET

Anne-Marie-Octavie (Georges & Clémentine Lapointe) n1912-05-05 (B..f84) ML m1938-04-10

Georges Letourneau, Notre-Dame-de-Québec

Odile-Emilie (Georges & Clémentine) n1910-05-14 (B..f53) ML m1943-01-25 Louis-Philippe Gagnon, Québec 2è m1955-01-05 Albert Castonguay, Québec

Jeanne-Odile (François & Lucinda Robinson) n1919-09-15 (B..f187) ML m1945-10-20 Marcel Descestes, St-Jean-Bte Mtl

Odilon-Olivain (Georges & Clémentine Lapointe) n1920-10-06 (B..f207) m1945-07-15 (M..f132) Régina Mercier (Achille & Illuminée Fournier) ML

Olivain (Odilon & Régina Mercier) n1953-04-02 (B..f13) ML

Olivette (Odilon & Régina Mercier) n1948-05-08 (B..f169) ML m1973-10-19 (M7f73) Renaud Coulombe (Octave & Blanche Cloutier) MSP

Omer (Etienne & Gabrielle Mercier) n1943-10-01 (B..f72) m1967-08-03 (M..f183) Claudette Thibault (Zéphirin & M.Anna Picard) ML

Omer (Félix & Angèle Fraser) m1939-08-24 (M4 f39) Hectorine Ross (Phydime & Delvina Marquis) LC

Pascal (Marcel & Rose-Emma Landry) n1975-01-18 (B6f378) CC

Gilles-Patrice (Benoit & Anita Lavoie) n1942-09-11 (B75f39) m1967-10-09 (M34f368) Isabelle Lepage (Thomas & M.Reine Caron, SAM) CC

Patrick (.. & Jacinthe Ouellet) n1975-02-16 (B4f80) MSP

OUELLET

Patrick (Ludger & Louise Lèvesque) n1978-12-19 (B1f46) T

Paul (Pierre-Paul & Julienne Dufour, LC) n 1848-11-28 Félicité Ross, Ste-Luce 2è m1888-05-04(M4f62v) Marie Valcourt(Jean-Bte & Elisabeth Bois) (vve 1è noce Nicolas Sergerie 2è noces Lucien Gagnon, 3è noces Isaac Gasse) CC

Louis-Paul (Lionel & Laura St-Pierre) n1945-03-04 (B19f108v) CC m1970-05-16 Bonnie-Mabel Eady, St-Jacques dioc. de Pembroke

Paul-Emile (Joseph & Amanda St-Laurent)n1916-08-22(B112f185)d1916-09-17(S43f189)(18jrs)SA*

Paul-Emile (Wilfrid & Emilia Fournier) n1918-06-15 (B15f212v) SM

Pauline (Etienne & Gabrielle Mercier) n1956-02-24 (B2f9) MSP

Philias (Charles & Eugénie Vallée) n1921-09-15 (B53f83) m1953-05-28 (M3f127) Irène Coulombe (Alfred & Lucie Déry, Cloridorme) T

Philippe (Louis & Marguerite Vallée) n1862-08-21(B52f55v)SAM d1868-12-10(S..f13)(6ans)ML

Philipplane (Philias & Irène Coulombe) n1960-02-17 (N8f257) T

Philomène (Cyprien & Françoise Lèvesque, LMs) m1879-11-18 (M14f131) Pierre Barriault (Olivier & Sophie Tardif) CC

Philomène (Paul & Félicité Ross) n1866-03-18 (B6f13v) CC

M.Anne-Philomène (Charles & Eugénie Vallée) n 1913-09-03 (B106f88v) SAM d1931-07-01(S10f79) (18ans) T

QUELLET

Jeanne-Philomène (François & Lucinda Robinson) n1914-07-11 (B..f116) m1935-07-10 (M..

f50) Paul Dumont (vf M.Blanche Larrivée) ML

Philomène (Jean & Alphonsine Vallée) n1914-08-22 (B84f155) SAM m1934-11-29 (M8f150) Albert Castonguay (Alphonse & Philomène Trépanier) d1945-02-04 (S2f151) (30ans) T

Phydime (Albert & Rose-Anna Lamontagne) n1926-11-28 (B..f68) ML m1958-08-30 (M4f18v) Yolande Laflamme (Arthur & Marguerite Mimeault) MSP

Pierre (Prime & Rose-Anna Robinson) n1918-05-15 (B..f168) ML m1943-10-16 Denise-Edwidge Bouchard, St-Octave-de-Métis

Yvonne-Pierrette (Pierre & Edwidge Bouchard) n1944-08-05 (B19f95v) SOA m1969-07-26 Réginald Lavoie, Ste-Bernadette MJ

Prime-Pierre-Alexis (Octave & Julie Gagné) n 1883-06-29 (B..f192) m1908-07-16 (M..f24) Rose-Anna Robinson (Magloire & Malvina Roy) ML d1975-04-13 (S2f79) (92ans) MSP

Rachel (Adhémar & Blanche Chenel) n1954-08-31 (B103f195v) CC m1974-08-17 René Cyr, St-Clément

Rachel (Viateur & Colette Daraiche) n1978-08-16 (B8f97v) MSP

Raoul (Johnny & Alphonsine Vallée) n1919-05-02 (B33f43) d1920-03-07 (S7f55) (9ms) T

Laura-Raymonde (Lionel & Laura St-Pierre) n 1938-04-01 (B4f30v) LC m1965-08-07 Richard Larivière, St-James Portage-du-Fort

Réal (Alphonse & Simone Bélanger) n1960-01-11 (B1f170) MS

OUELLET

Réal (Aurèle & Marie Roy, Lac-des-Aigles) m
1964-06-27 (M3f261) Emma Roy (vf Napoléon
Ouellet) CC

Réal (Jean-Bte & Blandine Rioux) n1954-09-10
(B9f4) m1978-10-07 (M3f98) Berthe Leblanc
(Napoléon & Mélanie Gagné) MSP

Rébecca (Alexandre & Georgiana Lefrançois) n
1882-03-20 (B19f170) m1901-01-22 (M3f56) An-
dré & Marie Lafontaine) CC d1934-03-20 (S12
f181v) (52ans) SAM

Régis (Pierre & Edwidge Bouchard) n1953-04-29
(B13f192v) SOA

Régis (Denis & Jeannine Trépanier) n1965-06-
24 (B69f145) SAM

Réjean (Etienne & Gabrielle Mercier) n1952-
12-11 (B..f10) ML d1973-07-02 (S4f69) (20ans) MSP

René (Félix & Angèle Fréchette) m1926-11-17
(M16f160) Marie Gagnon (Zéphirin & Adélaïde
Côté) d1969-12-23 (S33f57) (65ans) CC

Philippe-René (Albert & Rose Anna Lamontagne)
n1924-08-23 (B..f9) m1951-07-30 (M..f213) Au-
rèlie Lemieux (Odilon & Lucie Fournier) ML

René (Wilfrid & Antoinette Côté) m1964-08-01
(M3f190v) Madeleine-Blandine Bernatchez (Chs
& Maria Lever) MS

René (Roland & Blanche Perreault) n1952-09-23
(B112f120) CC

Aurèlie-Renée (René & Marie Gagnon) n1932-02-
11 (B11f47) CC m1952-10-18 André Leclerc S.-
C.-J. De Bellerive, Valleyfield

Renée (Lucien & Suzanne Marin) n1958-04-24
(B54f31v) SAM

OUELLET

Reynald (Henri & Rose-Anna Plourde) m1958-09-25 (M..f85) Lucie Lapointe (Cléophas & Emma

Bernatchez) ML

Jean-Reynald (Pierre & Edwidge Bouchard) n1946-11-03 (B11f62v) RC m1974-03-01 (M6f308) Doris Gagné (Aurélien & Francine Ouellet) CC

Reynald (Donat & Mariette Auclair) n1948-08-18 (B..f175) ML

Richard (Antoine & Jeannine Gagné, St-Jérôme Mat.) m1968-06-22 (M5f363) Thérèse Michaud (Aurèle & Marthe Chrétien) CC

Richard (Donat & Mariette Auclair) n1958-10-28 (B14f20) MSP m1980-07-25 Maude Coulombe, GV

Marguerite-Rita (Chs-Auguste & Lily Lemieux) n1955-01-13(B8f208v) m1973-04-24(M5f257) Jules Landry (Adjutor & Ernestine Pelletier) CC

Rita (Lucien & Gisèle Gagné) n1955-08-01 (B22 f134) MS m1975-05-24 Donald Deschênes, Murdochville

Robert (Joseph & M.Laure Lévesque) n1927-07-02 (B52f236) SAM m1954-09-27 Florence Deroy, Sept-Iles

Roberto (Lucien & Lucette Dion) n1961-07-25 (B7f175) MS

Alphonse-Roch (Prime & Rose-Anna Robinson) n1928-05-02 (B..f109) ML m1958-08-02 (M3f18) Gisèle Bernatchez (Maxime & Emma Coulombe)MSP

Antoine-Rodrique (Daniel & Isola Pilote, St-Stanislas-de-Roberval) m1970-07-18 (M18f120) M.Anne-Monique Lepage (Emile & Alvénia Chrétien) SAM

Rodrigue-Yvan (Maurice & Françoise Lévesque) n1962-05-01 (B51f220v) SAM

Roger (Horace & Pamela Dubé) m1944-06-24 (M..f83) Angéline Cloutier (Prudent & Delvina Thibault) ML

Léo-Roger (Georges & Clémentine Lapointe) n 1927-06-03 (B..f84) ML

Louis-Roland (Ludger & Dina St-Laurent) n1905-07-17 (B34f151) CC m1938-11-19 (M28f19v) Blanche Perreault (Cyrien & Rosalie Fournier) SAM

Roland (Hubert & Antonia Dupuis) n1915-08-08 (B47f143v) d1916-05-01 (S8f158v) (8ms) CC

Blanche-Rolande (Roland & Blanche Perreault) n1943-10-23 (B71f71) m1970-12-26 (M38f120) Ernest Lévesque (Jean & Hectorine Bernier) CC

Romain (Emile & Diana Gaudreault) n1954-05-12 (B63f180v) CC m1979-05-25 (M1f137) Lucie Lavoie (Ernest & Germaine Beauchemin) LC

Roméo (Charles & Eugénie Vallée) n1920-07-23 (B45f63) d1920-09-13 (S24f65v) (5sem) T

Romuald-Alphonse (Prime & Rose-Anna Robinson) n1920-02-18 (B..f194) ML

Ronald (Emilien & Anne-Marie Robinson) n1937-05-05 (B..f101) ML m1965-08-21 Katleen Briand, Cap-aux-Os

M.Rose-Blanche dite Rosa (Wilfrid & Emilia Fournier) n1928-04-29 (B15f111v) m1948-07-14 (M3f33) Roger Boucher (Amédée & M.Anne Lévesque) SM

Rosalie (Alexis & Rosalie Bernatchez) n1892-06-18 (B..f57) ML

OUELLET

Rose (Edouard & Malvina Servant) n1888-01-11
(B1f24v) d1891-03-14 (S10f97v) (3ans) SAM

Alice-Rose-Aimée (François & Lucinda Robin-
son) n1913-05-24 (B..f101) ML m1945-12-20
Léonidas Desroches, St-Jean-Bte Mtl

Anafse-Rose-Alma (Fortunat & Marie Pelletier)
n1897-04-09 (B14f50) m1922-10-25 (M13f62v)
Euclide Gosselin (Etienne & Anne Roy) d1968-
06-10 (S13f361v) (71ans) CC

Rose dite Rosanna (Joseph & Thatienne Léves-
que) m1899-11-21 (M19f50) Octave Lévesque
(Jérôme & Marie Deslauriers) CC d1943-10-07
(S39f222) (83ans) SAM

Rose-Anne (Epiphane & Agnès Tremblay) n1876-
08-03 (B65f60) CC (ép. Antoine Roy) d1976-02-
03 (S1f197) (84ans) SAM

Rose-Alexandrine (Emile & Anna Labrie) n1918-
01-09 (B1f18v) T

Rose-Hélène (Emile & Diana Gaudreault) n1948-
08-26 (B108f220) m1970-07-04 (M13f86) Roland
Labrie (Charles & Léa Dupuis, T) CC

Salomé-Réjeanne (Wilfrid & Emilia Fournier)
n1930-12-15 (B35f11v) m1949-087-31 (M7f64)
Venant Clavette (Arthur & Alvina Bélanger) SM
2è m1967-06-10 Henri Caron, St-Sauveur Qué.

Samuel(Charles & Eugénie Vallée) n1917-08-28
(B45f13) T

Sandra (Jules & Françoise Ouellet) n1981-09-
10 (B4f108v) MSP

Sara(Gérard & Lise Dion)n1979-01-02(B1f98v)ML

Donald-Serge (Charles & Madeleine Bérubé) n
1952-05-25 (B20f183v) SOA m197111-20 Jocelyne
Bessette, N.-D.-de-Grâce Moncton

Jean-Serge (Georges & Genevra Synnett) n1953-06-06 (B18f190) SM

Siméon (Albert & Rose-Anna Lamontagne) n1918-06-17 (B..f170) ML

Simon (Benoit & Brigitte Thibault) n1964-11-25 (B7f39v) MSP

Simone (Albert & Rose-Anna Lamontagne) n1928-09-30 (B..f123) ML m1945-07-10 Raymond Choulette, Lachine Mtl

Simone (vve Wilfrid Servant) m1953-10-17 (M12f135v) Hector Gendron (Germain & Euphémie Lebel, Charlesbourg) T

Sophie (Etienne & Gabrielle Mercier) n1950-01-23(B..f191) ML m1981-07-24(M1f105v) Claude Thibault (Thomas & Adrienne Auclair) MSP

Steeve-Raymond (Gérald & Diane St-Laurent) n1979-09-07 (B5f210v) SM

Steeve (Richard & Maude Coulombe) n1979-09-24 (B3f101) MSP

Stéphane (Jean-Marie & Lucille Thériault) n1974-01-07 (B64f371) CC

Estelle-Suzanne (René & Marie Gagnon) n1950-09-01 (B90f40v) m1972-03-28 (M2f183) René Boulay (Raymond & Paquerette St-Laurent) CC

Sylva (Donat & Mariette Auclair) n1962-07-07 (B11f33v) MSP

Sylvain (Jean-Louis & Marielle Thibault) n1962-07-21 (B12f33v) MSP

Sylvie (Georges & Geneviève Synnett) n1965-01-22 (B1f123v) SM

OUELLET

Sylvie Jean-Louis & Marielle Thibault) n1966-02-03 (B2f43v) MSP

Oscar-Théodule (Ludger & Dina St-Laurent) n 1908-09-19 (B55f15v) CC m.. Marguerite Roy, LMs

Thérèse (Joseph & Emérentienne Pelletier) n 1938-03-13 (B15f28) T m1957-06-15 Adélarde Mercier, N.-D.-de-la-Pitié Québec

Thérèse (.. & Léonie Ouellet) n1943-12-10 (B64f125v) T

Thomas (Jean-Bte & Ursule Leclerc, CC) m1882-06-13 (M5f180v) Flore dite Flavie Maloney (Pierre & Marie Dugas) d1899-07-11 (S23f40v) (39ans) SAM (LM)

Guillaume-Thomas (Thomas & Flavie Maloney) n 1887-02-06 (B19f5v) SAM

Ubalde (Epiphane & Agnès Tremblay) n1871-09-29 (B45f77) CC d1874-03-20 (S3f14v) (2ans) LC

Valéda (Eugène & Lèda Bernatchez) n1928-02-26 (B..f106) ML m1950-07-22 Paul-Elia Lesoto, Mtl

Valère (Paul & Anasthasie Lemieux) m1974-07-13 (M1f186v) Suzanne Fournier (Paul-Emile & Marguerite Fournier, Gaspé) SM

Valérie (vve Jean-Bte Deschênes) d1941-06-26 (S20f131) (76ans) SAM

Valérie (Daniel & Delphine Boulet) n1884-08-12 (B13f51v) SM

Valérie (Léger & Marianne Mimeault) n1978-01-31 (B1f94v) MSP

Laurent-Vallier (Chs-Auguste & Lily Lemieux) n1945-02-12 (B23f171) d1962-02-08 (S4f194v) (17ans) CC

OUELLET

Viateur (Jean & Blandine Rioux) n1943-02-04
(B..f58) ML m1970-09-07 (M14f122) Colette Da-
rafche (Siméon & Alvina Laflamme) T

Victor (René & Aurélie Lemieux) n1961-10-22
(B11f30v) MSP

Victoria (Joseph & Thâtienne Lèvesque) m1885-
02-04 (M3f37v) Antoine Chouinard (vve Exorée
Gosselin) CC d1894-05-11 (S30f170) (42ans) SAM

Victorien (Joseph & M.Laure Lèvesque) n1931-
01-11 (B2f91) SAM m1933-02-16 M.Anne Trem-
blay, Colombie

Virginie (Joseph & Thâtienne Lèvesque) m1886-
06-08 (M9f301v) Jean-Baptiste Deschênes dit
Miville (Joseph & Démerise Pelletier) SAM (CC)

Virginie (Jean & Alphonsine Vallée) n1918-04-
01 (B10f20) T d1918-04-02 (S3f20v) (2jrs) SAM

Gilberte-Vivianne (Lionel & Cécile Campion) n
1949-11-21 (M31f97) LM

Wilfrid (Daniel & Delphine Boulet) n1880-01-
06 (B1f30v) SM m1951-11-04 Emma Lebel, St-
Quentin N.-B.

Wilfrid (Antoine & Louise Fournier) n1888-01-
17 (B5f62v) m1913-08-13 (M1f169) Emilia Four-
nier (Eugène & Marie Bennett) d1946-08-27
(S7f227) (59ans) SM

Georges-Wilfrid (Georges & Clémentine Lapoin-
te) n1905-03-15 (B..f109) d1914-01-23 (S..
f111) (7ans) ML

William-Alexis (Alexis & Rosalie Bernatchez)
n1888-06-02 (B..f14) d1974-05-12 (S3f75v)
(85ans) MSP

Yannick (Ludger & Louissette Lèvesque) n1974-
03-10 (B8f185) T

PAROISSE DE SAINTE MADELEINE

- 1845: le messe dans la maison de Jean Briard.
- 1858: le visite pastorale de Mgr Mongeon: 11 familles
- 1860: construction de la 1è chapelle, incendiés en 1864.
- 1872: bénédiction de la 2è chapelle près de la rivière.
- 1914: érection canonique de la paroisse avec desservant.
- 1915: bénédiction d'une cloche.
- 1921: construction du presbytère et érection de la desserte en paroisse canonique. 1er curé: N.Ahier
- 1930: incendie du presbytère et reconstruction. Aussi construction de la salle paroissiale.
- 1950: bénédiction d'une nouvelle cloche.
- 1953: Congrès des Vocations du temps de Mgr Leblanc
- 1973: arrivée des Filles de Jésus. F.J.
- 1975: arrivée des Soeurs du Saint-Rosaire. R.S.R.
- 1989: fêtes du 75è anniversaire de la paroisse.

(Notes tirées de "Sainte-Madeleine"

par le curé Plamondon

QUELLET

Yannick (Jean-Louis & Marielle Thibault) n
1975-07-03 (B8f81v) MSP

Cécile-Yolande (Etienne & Gabrielle Mercier)
n1946-03-18 (B..f123) ML

Yves (Roger & Marie Cloutier) n1962-05-09
(B5f32) MSP

Yvette (Albert & Rose-Anna Lamontagne) n1931-
05-12 (B..f207) ML

Yvon (Edouard & Malvina Servant) n1896-03-01
(B15f224) SAM m1919-06-03 M.Anne Chassé, Mat.

Yvon (Herménégilde & Emilie Collin) n1913-06-
16 (B80f78) SAM

Yvon (Phydime & Yolande Laflamme) n1969-02-18
(B1f52) MSP

Blanche-Yvonne (Alexandre & Eugénie Arcand) n
1910-11-07 (B57f51) CC m1943-03-01 Alphonse
Penrose, Chamford Ont.

Yvonne (Hubert & Antonia Dupuis) n1916-10-23
(B63f169v) d1917-06-22 (S6f185) (8ms) CC

Zénon (Napoléon & Philomène Dion, LC) m1907-
04-08 (M6f256v) Alphonsine Tanguay (Ulric &
Florentine Jacques) SAM

Léon-Séraphin dit Zéphirin (Georges & Clémentine
Lapointe)n1925-05-28(B..f23)ML m1959-09-
12(M2f22v) M.Claire Mercier (Napoléon & Mar-
guerite Mercier) d1983-01-29(3f115)(57ans)MSP

Zoé (ép. Magloire Lavoie) d1887-01-21(S2f73v)
(63ans) CC

Zoé (Ls & Hélène Collin) m1867-04-29 (M9f128)
François-Xavier Chenel (Ls & Françoise Syl-
vestre) SAM d1905-03-01 (S4f122v) (57ans) SM

GENEALOGIE DES OUELLETTE

1 ^e =	François		St-J.-du-Haut Paris	Isabelle Barré
2 ^e =	René	m1666-03-08	Notre-Dame-de-Qué.	Anne Rivet
3 ^e =	Grégoire	m1702-03-05	Rivière-Ouelle	M. Anne Lizotte
4 ^e =	Sébastien	m1733-07-27	Ste-Anne-de-la-Poc.	M. Anne Albert
5 ^e =	Joseph	m1766-06-30	Ste-Anne-de-la-Poc.	Marie Thiboiseau
6 ^e =	Raphaël	m1821-03-05	Rimouski	Geneviève Bouchard
7 ^e =	Joseph	m1848-03-06	Ste-Luce	Thacienne Lévesque
8 ^e =	Alexandre	m1880-08-11	Cap-Chat	Georgiana Lefrançois
9 ^e =	Ludger	m1903-02-23	Cap-Chat	Dina St-Laurent
10 ^e =	Adhémar	m1940-06-26	Cap-Chat	Blanche Chenel
11 ^e =	Ludger	m1970-07-18	Tourelle	Louissette Lévesque
12 ^e =	Yannick	n1974-03-10	Tourelle	

Recherches par Bérard Michaud

UN PHENOMENE:

HUBERT OUELLETTE

Il est resté sept ans sans aller à confesse
Il n'a pas fait de Pâques pendant douze ans
Il s'est marié quatre fois avec trois femmes
Il a couché trois ans avec une femme sans
être marié!!!



Explications:

Les enfants se confessaient alors pour la première fois à l'âge de sept ans.

La première communion se donnait à l'âge de douze ans.

Ses trois femmes: Adélia Lemieux, Marie-Louise Lapointe, et Antonia Dupuis.

Son mariage avec la dernière a dû se réhabiliter, car la parenté s'est découverte trois ans après le mariage.

Information: Ti-Blanc Ouellette, son fils.

Saint-Norbert du CAP-CHASTES

1512: A la fin est "le cap-Chate fait en forme de pin de sucre, fort écore..." Appelé ainsi en l'honneur de son bailleur de fonds,

le lieutenant de Chastes.

1688: Seigneurie concédée à Denis Riverin:

1760: Des Acadiens déportés par les Anglais, des Dugas, des Servant, échouent leur goélette dans la fosse à bossel. Ils y rencontrent des familles micmaques écossaises, et québécoises qui y viennent pour pêcher.

1800: Le père Le Courtois y missionne pour la 1ère fois.

1804: Le curé Painchaud y célèbre la messe pour les familles qui habitent dans 5 maisons

1815: Mgr Plessis y fait la visite pastorale.

1818: Joseph Sasseville promet à l'évêque d'ériger une chapelle l'année suivante. L'arpenteur Roy délimite les bornes du terrain: 2 arpents sur 30 de profondeur.

1836: La chapelle est déjà en ruines. Le missionnaire célèbre dans la maison de Ls Roy.

1857: On entreprend la construction d'une nouvelle chapelle en bas de la côte d'abord, puis en haut. On l'ouvre au culte en 1874, En briques du pays.

1917: On édifie une grande et magnifique église en pierres granites, tirées du "plain" et taillées sur place.

1954: Un grand Congrès des Vocations se déroule ici, animé par Mgr LeBlanc.

1958: Restauration et décoration de l'intérieur de l'église, renouvelées en 1989.

1964: Consécration de l'église par Mgr Bernier

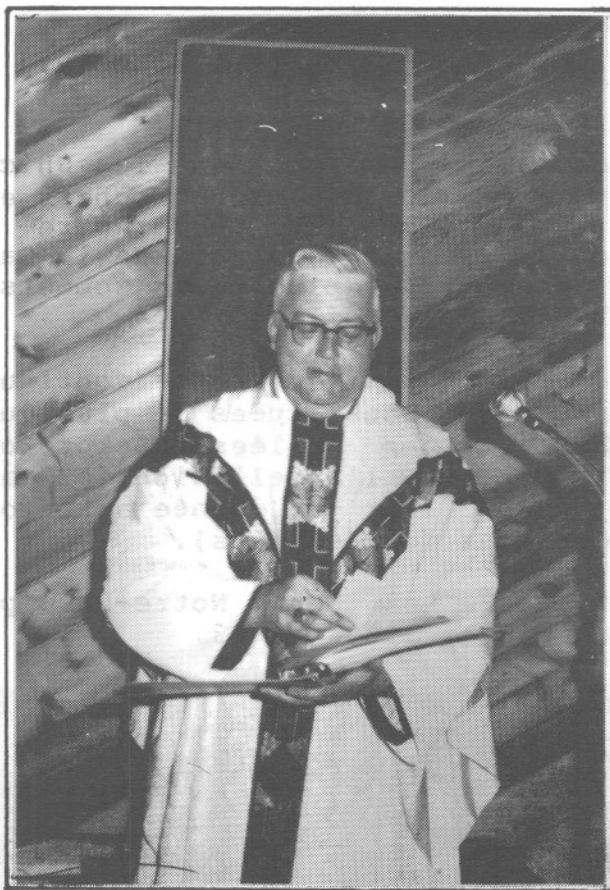

Monseigneur

Gilles

OUELLET

=====

5^e évêque

en 1968

=====

Archevêque

de

Rimouski

depuis

1973

Naissance à Bromptonville, diocèse de Sherbrooke, le 14 août 1922, fils d'Adélard Ouellet, notaire et d'Armande Biron. Il étudie au Séminaire de Sherbrooke et son Grand Séminaire à Pont-Viau, chez les Prêtres des Missions étrangères.

En mission aux Philippines de 1950 à 1957. Il devient Supérieur général de la Société en 1958 pour 10 ans. Directeur national de l'Oeuvre pontificale missionnaire de la Propagation de la Foi et de Saint-Pierre-Apôtre la même Année 1968 alors que le Saint-Père le crée au siège épiscopal de Gaspé.

=====

LES MONTS CHICS-CHOCS ou (SHICKSHOCKS)

Les géographes modernes appellent les Shickshocks (du vocable micmac Sigsôg: rochers escarpés) cette subdivision des Monts Notre-Dame, qui est près du rivage nord de la Gaspésie et qui possède les plus hauts sommets des Appalaches canadiennes.

Loin de former une terrasse continue, ces montagnes sont constituées de plusieurs massifs séparés par des vallées très profondes, ce qui justifie l'appellation de "pays des ombres" qu'on leur a donnée autrefois (dans les Relations des Jésuites).

Extrait de Les Monts Notre-Dame par l'abbé Adrien Caron, 1968, p. 13.

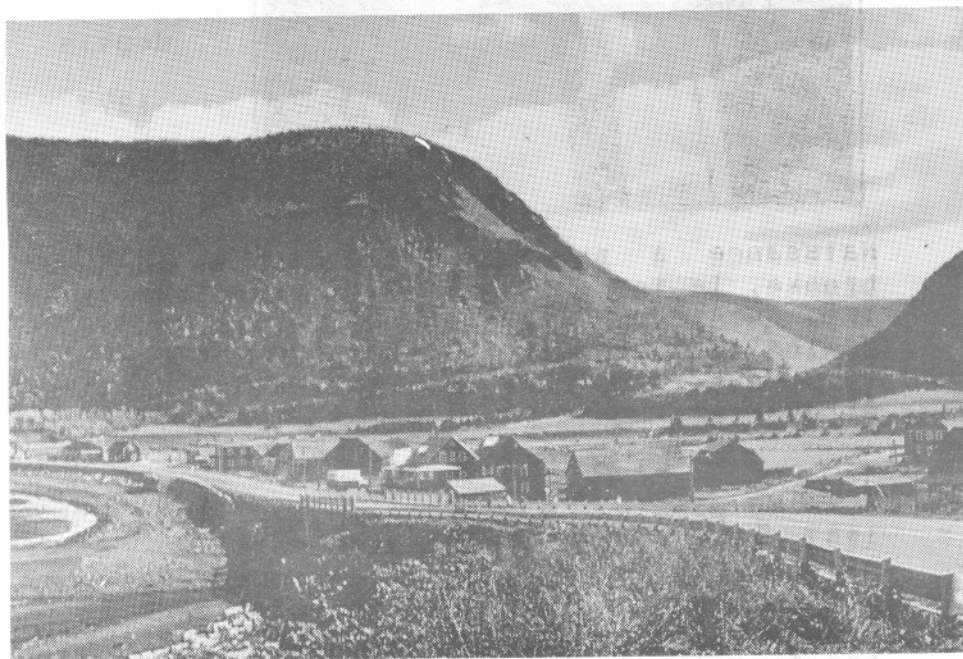

EN AVANT: LES CHICS-CHOCS
EN ARRIÈRE: LES MTS NOTRE-DAME

POUR UNE DÉFINITION DES MONTS NOTRE-DAME

Le toponyme Monts Notre-Dame me semble être utilisé trop souvent de façon vague, floue ou variable. Quand on consulte par exemple divers atlas, courants ou non, on est ahuri de constater que de l'un à l'autre la position géographique et l'extension des monts Notre-Dame changent considérablement. Ces monts figurent ainsi aux endroits les plus divers des Appalaches québécoises; parfois dans la péninsule gaspésienne seulement, parfois dans le Bas-Saint-Laurent, et parfois même jusqu'au delà des Bois-Franc et aux portes de Sherbrooke! (voir la plaquette de Caron, p.6, p.25, etc.) Par ailleurs les Monts Notre-Dame sont même souvent considérés comme l'équivalent des "Appalaches Laurentiennes" (voir Caron, p.28) Ou encore les monts Notre-Dame correspondraient à l'ensemble de la "structure rocheuse" des Appalaches du Bas-Saint-Laurent et de la Gaspésie (voir Commission de géographie, Toponymie des principaux reliefs du Québec, 1971, p.40.)

De plus, par exemple dans les publications géologiques, la notion de monts Notre-Dame est particulièrement variable et imprécise, de sorte que ces monts peuvent correspondre à n'importe quel relief de l'Estrie du centre ou du nord, de la Beauce, des Etchemins, du Bas-Saint-Laurent ou de la Gaspésie. De leur côté, les cartes topographiques sont très incohérentes quant au toponyme en question. Il semble bien y avoir une équivalence entre les hautes montagnes de Honguedo observées par Cartier le "jour de Notre-Dame d'Aoust" en 1535 (2^e voyage, chap. 1 et chap. X111) et les "monts Notre-Dame" de Jean Alphonse (à qui incidemment Caron ne semble pas se référer). Ces montagnes étaient visibles par ces découvreurs depuis le milieu et l'autre côté de l'immense estuaire: il

s'agissait donc des reliefs les plus élevés de Honguedo (et non pas simplement de la plate-forme gaspésienne), c'est-à-dire du chaînon des Chic-Chocs (sensulato) et de son prolongement par les hauts reliefs plus à l'est (vers la Pointe-Renommée?). La carte de Champlain de 1632 (voir aussi les écrits de 1625 de ce dernier), de même que la carte de Bellin (1764) et celle de Carver (1777) localisent en fait les monts Notre-Dame de cette façon. Il en est de même de diverses cartes du 18^e siècle que j'ai consultées ou que je possède. Les reliefs en question s'appellent même Lady Mountains sur une de ces cartes.

(Incidentement rappelons que sur la carte de Bellin de 1764, les reliefs de la plate-forme entre nos Chic-Chocs et l'estuaire en Gaspésie du Nord sont les Monts Louis).

Je crois qu'il serait utile de préciser fortement l'extension spatiale des monts Notre-Dame. Ne serait-il pas opportun de définir les monts Notre-Dame de façon plutôt restreinte, en accord avec les premières sources historiques? Tout au moins ne faudrait-il pas que la définition des monts Notre-Dame n'englobe pas tous les reliefs dont fait état Caron, par exemple?

N.B. Il ne s'agit ici que de réflexions préliminaires. - Réflexions transmises par l'auteur à Roland Provost, ptre, de Chicoutimi, le 07-07-1987

ÉGLISE CAP-CHAT 1874-1917

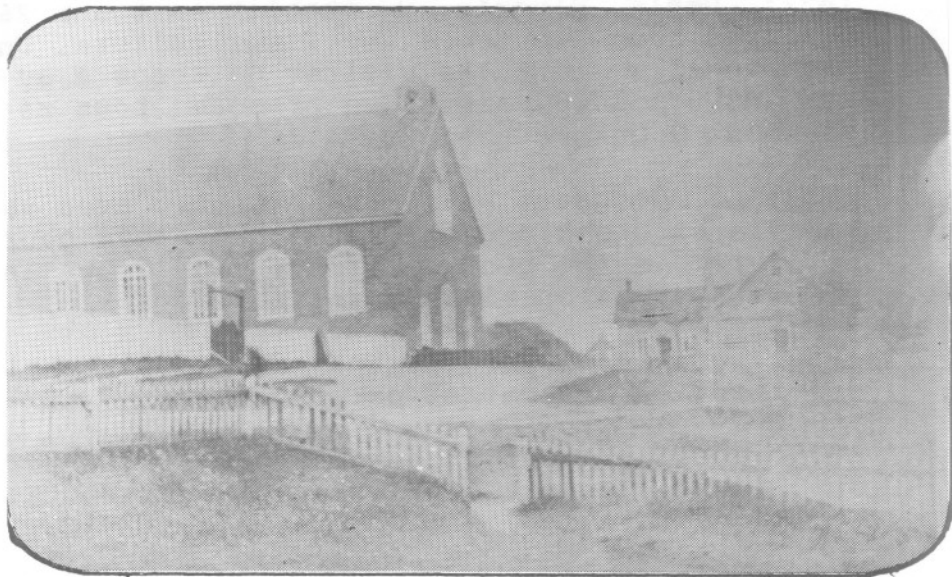

MONTS NOTRE-DAME



La paroisse des Monts-Louis

1692: Denis Riverin y établit en 8 ans 26 familles pour la pêche et l'agriculture. Un missionnaire dut les visiter de temps à autre jusqu'à 1700, alors que presque tous reviennent à Québec.

1753: Le seigneur Maillet s'établit avec sa famille et une cinquantaine de personnes pour se livrer à la pêche. On eut sans doute la visite du missionnaire venant de Rimouski

1758: Les Anglais s'emparent de la place et déportent en France 42 personnes.

1836: Des pêcheurs commencent à fréquenter les lieux. La plupart viennent des Hauts: Montmagny, L'Islet, Kamouraska, etc.

1845: Le seigneur Bell donne un morceau de terre à l'Archevêque de Québec, pour les fins de culte, aux deux tiers de la Pointe.

1849: Auparavant la messe se disait dans la maison de Louis Laflamme.

1850: Le nouveau seigneur Donald Fraser confirme la donation d'une terre de 2 arpents par 4 sur laquelle il y a déjà une chapelle construite. Il lui fournit même une cloche.

1856: Fraser réclame un curé résident et se charge de le soutenir.

1875: Erection canonique de la paroisse.

1895: 2^e église en bois: 68 pieds par 44 p.

1948: Congrès des vocations sous l'égide de Son Excellence Mgr LeBlanc.

1956: Construction d'une nouvelle église et bénédiction des cloches.

Cf: Le tricentenaire de Denis Riverin