

NOTE

Ce fichier a été numérisé de façon à ce que vous puissiez utiliser la fonction «Rechercher» d'Adobe Acrobat pour retrouver un ou plusieurs mots dans le texte qui suit. Bonne recherche

du son. Bonne recherche.
«Rechercher» d'Adobe Acrobat pour retrouver un ou plusieurs mots dans le texte.
Ce fichier a été numérisé de façon à ce que vous puissiez utiliser la fonction

NOTE

TABLE DES MATIERES

Nom	Page
I	
Imbeault = Imhoff	1
Inconnu	2
Inconnu = Isabelle	11
Isabelle = Isidore	37
J	
Jacques	38
Jacques = Jalbert	42
Jalbert = Jacquet	45
Jacquet = Jauvin	46
Jauvin = Javaux = Jean	51
Jean = Jenkins = Jodoin = Joncas	55
Joncas = Jonette = Joseph = Joubert	56
Jourdain	57
Jourdain = Julien = Jutras	60
K	
Katepate = Kayser = Keable	61
Keable = Keighan = Kelly = Kenney	68
Kenney = Kolligan = Keurouac = Knowles	74
Koussaya	74
L	
Labbé = Labelle = Laberge = Labonté	75
Labrecque = Labrie	75
Labrie = Lacasse	122
Lacasse = Lachaine = Lachance	123
Lachance = Lachapelle = Lachaume	124
Lacombe	124
Lacombe = Lacroix = Lacoste = Lafolley	125
Lafolley = Laflamme	126
Laflamme = Lafond = Lafleur	178
Lafleur = Laforge = Lafrenaie = Lafontaine	179
Lafontaine = Lagacé = Lahaie	203
Lajoie	204

Lajoie = Laliberte	219
Lalonde = Lamagdeleine	220
Lamarre dit Delamarre	221
Lamarre = Lambert	232
Lambert = Lamontagne	233
Lamontagne = Lamoureux = Lamy = Landry	236
Langelier = Langevin = Langis	286
Langlais	287
Langlois	291
Langlois = Laniau = Lanteigne = Lantin	306
Lantin = Lapiere	307
Lapiere = Laplante	308
Laplante = Lapointe	310
Lapointe = Laporte = Laprise	326
Laprise = Larrivée	327
Larrivée = Larochelle = Larocque	338
Larocque = Larose	339
Larose = Gauthier dit Larouche	340
Larouche = Larsen = Larue = Lavallée	345
Lavallée = Lavergne = Lavigne	346
Laviolette = Lavoie	346
Lavoie = Lauzier = Lauzon	372

N.B. Les prénoms se suivent par ordre alphabétique. Nous soulignons le prénom usuel porté par la personne quand nous avons pu l'identifier. Autrement nous conservons l'ordre des prénoms tels qu'enregistrés. Nous gardons autant que possible la graphie originale, même si elle n'est pas usuelle. A moins de nuire à la recherche.

AVEZ-VOUS LU?

La vie quotidienne en Gaspésie? Par Effie
Bignell & Roland Provost

Album-Souvenir du 3è Centenaire des Seigneu-
ries concédées à Denis Riverin

Répertoire des B.M.S. de la M.R.C. Denis
Riverin Tome 1 A - B

Répertoire des B.M.S. de la M.R.C. Denis
Riverin Tome 2 C

Répertoire des B.M.S. de la M.R.C. Denis
Riverin Tome 3 D - E

Répertoire des B.M.S. de la M.R.C. Denis
Riverin Tome 4 F - G - H

N.B. Suivront d'autre répertoires:

Vol. 6: Noms de famille débutant par Le

Vol. 7: " " " " M N O

Vol. 8: " " " " P Q R

Vol. 9: " " " S T U V W X Y Z

Vol.10: Index des noms des épouses, plus;
B. M. S. de chaque paroisse depuis 1980
à la date de la fin de l'inventaire.

Calendriers du patrimoine 1990 & 1991
[Chaque calendrier contient plus de 200 pho-
tos d'ancêtres fournies par la parenté.]

Société d'histoire & d'Archéologie des Monts
675, Chemin du Roy
C.P.1192
Sainte-Anne-des-Monts
Le Québec

Tél: 418-763-7871

GOE 2GO

INTERPRETATION

Prenons un exemple chez les Labrie (page 89)

Ephrem (Louis & Elisa Vallée) n1892-01-02 (B6 f114) m1911-02-28 (M5f6v) Sara-Lumina Therrien (Joseph & Denise Vallée) 2è m1924-07-21 (M12f134v) Cèlanire Vallée (...)SAM 3è m1929-03-18 (M4f30) Maria Labrie (Joseph & Eliane Mimeault) d1975-01-11 (S1f198v) (83ans) T

TRADUCTION:

Ephrem, fils de Louis Labrie et de Elisa Vallée, né le 02 janvier 1892 (6è baptême de la page 114 du registre);

Marié le 28 février 1911 (5è mariage au verso de la page 6 du registre) avec Sara-Lumina Therrien, fille de Joseph et Denise Vallée;

Marié en 2è noces le 21 juillet 1924 (12è mariage au verso de la page 134 du registre) Cèlanire Vallée (nous n'avons pas le nom des parents) Ste-Anne-des-Monts;

Marié en 3è noces le 18 mars 1929 (4è mariage de la page 30 du registre) avec Maria Labrie, fille de Joseph et Eliane Mimeault;

Décédé le 11 janvier 1975 (1è sépulture au verso de la page 198 du registre) à l'âge de 83ans à Tourelle.

PRESENTATION

Depuis 1977, la Société d'Histoire et d'Archéologie des Monts (Sham) a présidé au dépouillement de tous les registres paroissiaux de la Municipalité régionale de comté Denis-Riverin (MRC Denis-Riverin).

Grâce à des programmes gouvernementaux des deux paliers: fédéral et provincial et à l'extrême complaisance des curés concernés, l'inventaire se mettait en marche en 1977 dans la paroisse de Sainte-Anne-des-Monts et s'arrêtait en 1989 dans la paroisse de Sainte-Madeleine.

Douze (12) années de travaux intensifs, accomplis en partie par des jeunes de 18 à 30 ans, pleins de bonne volonté, sinon d'expérience. Chacun des actes de l'état civil s'enregistrait sur 2 fiches. L'une de 4 X 6 destinée à la paroisse, l'autre de 8.5 X 11, conservée dans les archives de la SHAM pour travaux de recherches. Les deux fiches contiennent tous les éléments caractéristiques: noms, dates, témoins, signatures ainsi que des remarques particulières. Sans oublier les attestations marginales de mariages. C'est la Société historique du Saguenay qui nous a fourni gracieusement le modèle de ces fiches. Modèle transférable sur ordinateur pour utilisations scientifiques ultérieures.

L'abbé Roland Provost a assuré la supervision de ce travail durant toutes ces années, sans pouvoir garantir l'exactitude absolue de toutes les données!

Songez-y bien! Les curés des premiers temps de l'occupation du territoire, j'allais dire de la période héroïque, écrivaient les noms et les dates telles que les prononçaient des personnes qui ne savaient ni lire ni écrire. Ainsi Marin ou Morin; Synnette, Sinnott, Senett, Ducas, Ducasse, Dugas, etc.

Autre exemple: Amable Beaufleau (prononcez Beauflo) se présente ainsi au curé. Et pourtant c'est un Jacques qui avait presque oublié son vrai nom... Au généalogiste de se

demeler à l'aide d'une descendante parfois!

Autre source d'erreurs. Certains curés, comme bien des professionnels, ne brillaient pas par la lisibilité de leur écriture. D'où la difficulté de saisir parfois les noms et les dates.

En troisième lieu, les secrétaires elles-mêmes, bien au fait du texte, ont pu commettre des fautes de frappe en dactylographiant. Enfin les opérations sur ordinateur ne sont pas à l'abri non plus des erreurs en copiant le texte qu'on leur soumet.

Sauf preuve du contraire, il reste que l'on peut se fier généralement aux données fournies dans ce volume. Si l'on a de bonnes raisons d'en douter, il reste la possibilité de revenir aux sources, i.e. à la fiche correspondante déposée au Lycée des Monts ou au presbytère. Ou mieux encore de consulter le registre authentique conservé à la paroisse ou aux Archives nationales à Rimouski.

Ce répertoire couvre les registres des paroisses à partir de leur ouverture jusqu'à l'année de l'inventaire rédigé par la SHAM. On remarquera que nous avons même dépouillé dans les registres de Rimouski et de Matane les actes concernant les habitants de la région actuelle de la M.R.C.

En effet les curés de Rimouski et de Matane, au cours de leurs voyages, visitaient les missions des "Bas" et les enregistraient dès leur retour. Il est donc facile de connaître les personnes "missionnées" et l'endroit de leur résidence.

Nous souhaitons de bonnes recherches à tous les mordus de généalogie!

TOME

5



SYGLES & ABREVIATIONS:

Anse-Pleureuse	AP	d=	Décès
Baie-Comeau	BC		
Cap-aux-Roches	CA		
Cap-Chat	CC		
Gaspé	G	ou=	Epouse
Grande-Rivière	GrG		
Grande-Vallée	GV	enr=	enregis- tré
Gros-Morne	GM	&=	Et
Grosses-Roches	GR		
La Martre	LM		
Les Capucins	LC	f.=	feu feu
Les Méchins	Lms		
Manche-d'Epée	ME	J.=	Joseph
Marsoui	MS		
Matane	MAT	jr=	Jour
Mont-Louis	ML		
Mont-Joli	MJ	M.=	Marie
Montréal	Mtl		
Mont-St-Pierre	MSP	m=	Mariage
Percé	P		
Québec	Qué	ms=	Mois
Rimouski	Rim		
Ruisseau-Arbour	RA	n=	Naissance
Rivière-à-Claude	RC		
Rivière-au-Renard	RAR	sem=	Semaine
S.-C.-des-Landes	SCL		
Sayabec	S	...=	Rensei- gnement non disponible.
St-Anne-des-Monts	SAM		
St-Bernard-des-Lacs	SBL		
St-Jean-de-Cherbourg	SJC		
St-Joseph-des-Monts	SJM	A=	Adoption
St-Oct.-de-l'Avenir	SOA		
St-Paulin-d'Alibaire	SPA		
Ste-Félicité	SF		
Ste-Madeleine	SM		
Tourelle	T		

ATTENTION

Les numéros précédés de lettres, entre parenthèses sont ceux du registre: B= Baptême
 f= folio (recto) f= folio (verso) M= Mariage
 S= Sépulture A= Adoption.

N.B. Sauf erreur ou à défaut de renseignement disponible, les dates sont celles du jour de la naissance, non du baptême; du mariage ou du décès, non de la sépulture.

GENEALOGIE DES ISABELLE

1=	Michel	Château-Richer	m1673-04-11	Marie Jobidon
2=	Louis	Montmagny	m1704-08-11	M.-Barbe Proulx
3=	Joseph	Berthier	m1749-11-24	Marguerite Boucher
4=	Joseph	St-Pierre du Sud	m1778-01-12	Madeleine Gagné
5=	Jean-Bte	L'Islet	m1821-11-06	Geneviève Thibault
6=	Antoine	Trois-Pistoles	m1849-07-09	Emérance Bérubé
7=	Hypolite	Cap-Chat	m1874-09-15	Délina Lemieux
8=	Louis	Cap-Chat	m1905-09-11	Léa Lemieux
9=	Roland	Cap-Chat	m1938-06-15	Emilienne Dumont
10=	Jean-Marc	Cap-Chat	m1958-08-02	Pierrette Daraïche
11=	Alain	Les Méchins	m1985-07-19	Linda Savard
12=	Mathieu	Montréal	n1987-06-10	

Rech: Roger Dumais

GENEALOGIE DES LANGLAIS

Philippe Sargent dit Langlais, natif des Barbades. Baptisé à Lauzon le 18-01-1700. A ce moment il avait 15 ans, racheté des Abénakis qui l'avait pris en guerre. Lorsque les autorités du pays lui demandèrent son nom il dit Sargent: mais ils comprirent "sais rien" C'est l'origine du nom; Sérien dit Langlais

1=	Philippe	Rivière Ouelle	m1718-01-22	Marguerite Lav	ie
2=	François	Rivière Ouelle	m1750-02-02	M.-Josette Hud	on
3=	Henri	Rivière Ouelle	m1777-02-04	Anne Doucet	
4=	Henri	L'Ile-Verte	m1804-08-13	Judith Hudon,	Beaulieu
5=	Jean-Bte	St-Roch-des-A.	m1832-02-14	Flavie Gagné	
6=	Pascal	St-Jérôme, Mat.	m1861-04-30	Elisabeth St-L	ouis
7=	Joseph	Ste-Félicité	m1885-09-01	Elisabeth Gagn	é
8=	Sylvestre	Les Méchins	m1914-07-13	Angéline Lavo	e
9=	Roland	Cap-Chat	m1946-07-02	Gabrielle Lavo	ie
10=	Stéphane	Les Méchins	m1987-07-18	Josée Sergerie	
				Rech: Roger DU	mais

=====

GENEALOGIE DES JOURDAIN

1=	Jordan Jacob	Angleterre Montréal	m1767-11-21	Ann Levingston
2=	Jacob	?	m1793-08-21	Catherine Grant
3=	Jourdain Charles	?	m.vers 1820	Agnès Siméon
4=	Charles	?	m1847-09-25	Geneviève Bilodeau
5=	Charles	Betsiamites	m1871-07-04	Marguerite Gagné
6=	Joseph	Ilets Caribou	m1898-07-12	Eva Gagné
7=	Edgar	Cap-Chat	m1924-11-24	Alvine Pelletier
8=	Fernand	Cap-Chat	m1951-09-26	Berthe Lamarre
9=	André	Cap-Chat	m1982-08-14	Claire St-Laurent
10=	Marc-André	C.C.	N. 1987-08-10	Rech: Roger Dumais

GENEALOGIE DES DE LAVOIE

René De Lavoie, fils de René & d'Isabelle Bélanger de S t-Maclou,
ville de Rouen, Normandie, France.

1= René	Québec	m1656-04-19	Anne Godin
2= Joseph	S.-A. de Bellevue	m1701-11-21	Françoise Guimo nt
3= Augustin	Château-Richer	m1729-02-07	Marguerite Mich aud
4= Pierre	Rivière Ouelle	m1756-11-03	Marie-Anne Gagn on
5= Joseph	Rivière Ouelle	m1796-02-01	Modeste Lévesqu e
6= Magloire	L'Isle Verte	m1848-02-01	Zoé Ouellet
7= Louis	Cap-Chat	m1888-05-08	Marie Hudon dit Beaulieu
8= Alphée-Ls-J.	Les Méchins	m1916-06-20	Azélie Harriss on
9= Daniel	Ste-Anne-des-M.	m1988-05-21	Nancy Gendron
10= Michaël	Ste-Anne-des-M.	n1989-03-11	

Rech: Roger Du mais

GENEALOGIE DES LAVOIE

1= René	N.-D. de Québec	m1656-04-19	Anne Gaudin
2= Jean	Rivière Ouelle	m1688-10-22	Madeleine Boucher
3= Joseph	Rivière Ouelle	m1723-05-18	Geneviève Deschêne
4= Augustin	Rivière Ouelle	m1754-01-21	Françoise-Judith Bérubé
5= Ignace	Rivière Ouelle	m1782-11-11	Angélique Plourde
6= Frs-Roch	Trois-Pistoles	m1807-10-27	M.-Euphrosine Rioux
7= Jean-Frs- Maximien	Trois-Pistoles	m1830-09-07	Marie-Rose D'Amours
8= Jean	St-Jérôme, Mat.	m1861-01-28	M.-Marguerite Otis
9= Elzéar	Ste-Félicité	m1889-01-08	Lumina Gauthier
10= Joseph	Les Méchins	m1922-02-27	Albertine Guimont
11= Jean-Charles	Ste-Anne-des-M.	m1947-06-17	Julienne Pelletier
12= Jean-Claude	Ste-Anne des-M.	m1974-07-19	Nicole Kenney
			Rech: Roger Dumais

GENEALOGIE DES KENNEY

1=	James	Famille originaire d'Irlande		Julia Nowlan
2=	John	Carleton, Gaspésie	m1845-07-15	Cécile Leblanc
3=	John	St-J.-l'Evangeliste	m1876-11-28	M.-Joanna Parker
4=	Thomas	Val-Brillant	m1903-02-08	Wilhelmine Dubé
5=	Léon	Ste-Anne-des-Monts	m1944-10-25	Louise Collin
6=	Denis	Ste-Anne-des-Monts	m1969-08-23	Rosalie Gagnon
7=	DANY	S. A. M.	N. 1970-12-12	Rech: Roger Dumais

GENEALOGIE DES KEABLE

1=	Théodore			Marie Cameron
2=	André	Ste-Anne-des-Monts	m1832-07-30	Henriette Roy
3=	Jérôme	Ste-Anne-des-Monts	m1865-02-14	Arthémise Thériault
4=	Norbert	Ste-Anne-des-Monts	m1899-01-10	Amanda Lévesque
5=	Louis-Marie	Montréal	m1926-10-27	Jeanne Danais
6=	Jacques	Ste-Anne-des-Monts	m1959-11-07	Brigitte-Anne Seng
7=	Sébastien	Ste-Anne-des-Monts	n1964-01-21	

Rech: Roland Provost

GENEALOGIE DES QUEMENEUR dit LAFLAMME

1=	Hervé	Place Daniel, dioc. de Lyon		Françoise Jose	ph
2=	François	St-François, I.O.	m1700-11-15	Madeleine Chan	berland
3=	Joseph	St-François, I.O.	m1732-11-24	Angélique Pép	n
4=	Joseph	Montmagny	m1760-04-14	Louise Thibau	t
5=	Martin	Pte St-Pierre	m1799-10-04	Elisabeth Hen	ey
6=	Jacques dit James	St-Geo. de Malbaie	m1845-05-28	Charlotte Bon	
7=	Pierre	Mont-Louis	m1889-10-09	Marie Synnett	
8=	Olivain	Ste-Anne-des-Monts	m1925-05-06	Anastasie Dar	aiche
9=	Ludger	St-Chs-Borromée	m1953-07-18	Herméline Hen	ey
10=	Roland	La Martre		Fernande Mivi	lle
11=	Dan	La martre	n1989-01-03	Rech: Roland Pro	vost

GENEALOGIE DES LAFONTAINE

1=	Julien	St-Côme de Paris	m.	Marguerite Morange
2=	Denis	Québec	m1713-06-12	M.-Anne Savard
3=	Jean-Frs	Québec	m1749-10-20	M.-Anne Dumouchel
4=	François	L'Islet	m1784-04-10	Esther ou Thérèse Caron
5=	Barthélémy	Ste-Anne-des-M.	m1818-07-18	Geneviève Vallée
6=	Joseph	Ste-Anne-des-M.	m1859-02-15	Séraphine Lévesque
7=	Barthélémy	Ste-Anne-des-M.	m1887-05-03	Léa Dugas
8=	Thomas	Ste-Anne-des-M.	m1923-10-04	Emilie Lévesque
9=	Thomas	St-Bernard des L.	m1947-07-09	Gisèle Lavoie
10=	Michel	Rimouski	m1975-08-01	Mariette Roussel
11=	Yannick	Cap-Seize	n1979-11-02	

Rech: Roger Dumais

GENEALOGIE DES LAMARRE

Louis de Lamarre, fils d'Adrien & de Marie Rebel de Pitre Sei_____ne In-
 férieur, Normandie, France. Il se marie à Québec le 21 avril 1659 à _____ Jean-
 ne Grenier, vve de René Maheu et fille de Sébastien & Marie Roux _____ de St-
 Denis d'Orléon, dioc. de Larochelle, en Anis, France.

1=	Louis	N.-D. de Québec	m1659-04-21	Jeanne Grenier
2=	Pierre	St-Pierre, I.-O.	m1684-02-07	M.-Louise Poulet
3=	Pierre	?	m1720-10-20	M.-Barbe Fournier_____
4=	Joseph	St-Pierre du Sud	m1763-01-10	M.-Louise Rousses_____u
5=	Frs-Bénoni	L'Islet	m1798-06-05	M.-Françoise Gama_____rche
6=	Joseph	L'Islet	m1832-01-06	Marcelline Clouti_____er
7=	Joseph	Matane	m1862-08-11	Olive Côté
8=	Paul	Cap-Chat	m1892-11-22	Emilia Gaudreau
9=	Georges	Cap-Chat	m1919-11-25	Anne-Marie Paquet_____
10=	Denis	Cap-Chat	m1951-10-01	Gemma Roy
11=	Bruno	St-Pie-X	m1980-12-27	Johanne Proulx
				Rech: Roger Dumai_____s

GENEALOGIE MIGNOT DIT LABRIE

Mignot Jean, fils de Louis & de Jeanne Charon, de St-Germain de la Cime en Brie, évêché de Sens en Bourgogne, France.

- | | | | | | |
|----|-------------------|------------|-----------------|-------------|---------------------|
| 1= | Mignot dit Labrie | Jean | Château-Richer | m1689-11-07 | M.-Xainte Boucher |
| 2= | " | Michel | La Pocatière | m1724-10-26 | Ursule Soucy |
| 3= | " | Joseph | St-Roch des A. | m1759-02-05 | M.-Rosalie Lizotte |
| 4= | " | Joseph | L'Isle-Verte | m1795-08-17 | Charlotte Desnoyers |
| 5= | " | Isidore | Rimouski | m1823-01-14 | Appoline Pineault |
| 6= | Labrie | Ignace | Ste-Anne-des-M. | m1856-01-29 | Philomène Pelletier |
| 7= | " | Théodore | Ste-Anne-des-M. | m1902-10-06 | Césarie St-Laurent |
| 8= | " | Jean-Marie | Ste-Anne-des-M. | m1948-05-17 | Rita Charest |
| 9= | " | Régis | Ste-Anne-des-M. | m1976-08-06 | Brigitte Dumont |

Rech: Roger Dumais

GENEALOGIE DES LANGLOIS

1=	Guillaume	St-Léonard-des-Paras, Normandie		Jeanne Millet
2=	Noël	Québec	m1634-07-25	Françoise Grenier
3=	Jean	Québec	m1675-12-05	Marie Cadieux
4=	Louis	Berthier	m1711-11-23	Françoise-Gab. Den eau
5=	Charles	Montmagny	m1747-05-01	Madeleine Hains
6=	Charles	Pabos	m1788-10-09	Louise Daraïche
7=	Louis	Ste-Anne-des-M.	m1841-04-15	Eléonore Vion
8=	Charles	Cap-Chat	m1867-03-04	Julie Blanchette
9=	Octave	Ste-Anne-des-M.	m1898-08-02	Amanda Fournier
10=	Charles-E.	Cap-Chat	m1944-01-04	Hermance Perrée

Rech: Roland Provost

GENEALOGIE DES LAJOIE

Barthélémy Normandin dit Lajoie, passa son contrat de mariage, devant le notaire Abel Michon, le 27-01-1720. Ses parents absents ne sont pas mentionnés. Il épouse M.-Françoise Dupille, veuve de Jean Michaud, fille de Rémi et d'Anne Lagoue, Il fut inhumé à Kamouraska, le 04-03-1758 et son épouse ,e 25-12-1758.

1=	Barthélémy	?	m1720-01-27	Françoise Dupille
2=	Barthélémy	Kamouraska	m1748-01-28	Geneviève Boucher
3=	J.-Amable	Kamouraska	m1775-10-12	Judith Ouellet
4=	Amable	Kamouraska	m1829-09-22	Flavie Lévesque
5=	Chs-Octave	Ste-Flavie,Rim.	m1861-01-07	Marcelline Gagné
6=	Chs-Anicet	Ste-Anne-des-M.2è	m1887-04-18	Vitaline Dupuis
7=	Elzéar	Les Méchins	m1920-07-27	Olivine Bonneau
8=	Jacques	Ste-Anne-des-M.	m1982-04-12	Manon Pelletier

Rech: Roger Dumais

GENEALOGIE DES LANDRY

1= René	Port Royal	m. vers 1659	Marie Bernard
2= Antoine	St-Chs des Mines	m. vers 1681	Marie Thibodeau
3= Antoine	St-Chs des Mines	m. vers 1705	M.-Blanche Leblan
4= Alexis	St-Chs des Mines	m1737-11-27	Marguerite Aucoin
5= Charles	St-Ls, Kamouraska	m1772-10-12	M.-Josette Levassur
6= Pascal	St-Ls, Kamouraska	m1805-11-11	M.-Geneviève ?
7= Joseph	St-Ls, Kamouraska	m1827-11-27	Arthémise L'Italien
8= Félix	Matane	m1867-09-03	Elisabeth Blouin
9= Joseph	Cap-Chat	m1888-08-07	Séraphine Bérubé
10= Delphis	Cap-Chat	m1920-08-24	Jeanne Perrée
11= Gabriel	St-Timothée	m1957-01-26	Andréa Provost

Rech: Roger Dumais

GENEALOGIE, BACQUET DIT LAMONTAGNE

1=	Renaud-B.	Montjoye, Bordeaux, France		Jeanne Montus
2=	François	Québec	m1671-11-24	Anne Philippe
3=	François- <u>11</u>	St-M.-de Bellechasse	m1710-05-25	Elisabeth Guéret
4=	Pierre	St-M.-de Bellechasse	m1741-01-16	Marguerite Montmény
5=	Simon	St-Charles	m1782-01-29	Marie Gosselin
6=	Jean-Bte	Rimouski	m1821-02-11	Adélaïde Côté
7=	Théo.-Jean	Ste-Anne-des-Monts	m1856-02-04	Angélique Roy
8=	Emile	L'Isle-Verte	m1885-02-04	Amanda Lévesque
9=	Alix	Ste-Anne-des-Monts	m1919-01-20	Léon Bouchard
10=	Louise	Ste-Anne-des-Monts	n1951-06-17	

Rech: Roland Provost, ptre

GENEALOGIE, AUDET DIT LAPOINTE

- | | | | | |
|-----|--------------------------|-------------------------------|-------------|-----------------------------|
| 1= | Innocent-A. | St-P. de Maille, Poitou, Frce | | Reine Vincente |
| 2= | Nicolas-A.
dit Louis | Ste-Famille, I.-O. | m1670-09-15 | Madeleine Després |
| 3= | Joseph-A. | St-Laurent, I.-O. | m1703-01-05 | Jeanne Pouliot |
| 4= | J. Antoine-A. | St-Jean. I.-O. | m1732-11-24 | M.-Josephte Pépin |
| 5= | Ignace-A. | St-Chs de Bellechasse | m1774-08-23 | Théotiste Bilodea |
| 6= | Joseph-A. | St-Gervais de B. | m1803-04-26 | Marie Dalairé |
| 7= | François-X.
dit Louis | Beaumont | m1841-04-27 | Adélaïde Turgeon |
| 8= | François-X.
dit Louis | Ste-Anne-des-Monts | m1873-06-30 | Elise Soucy |
| 9= | Edmond-L. | Mont-Louis | m1904-06-21 | Eugénie L'Italien |
| 10= | Robert-L. | Mont-Louis | m1943-08-31 | Emilia Henley |
| 11= | Jocelyn | Mont-Louis | | Rachelle Vallée |
| 12= | Ghislain | Mont-Louis | n1979-08-19 | |
| | D'après Drouin: | | | Rech: Roland Provost, p tre |

BIBLIOTHÈQUE GASPÉSIENNE INC.

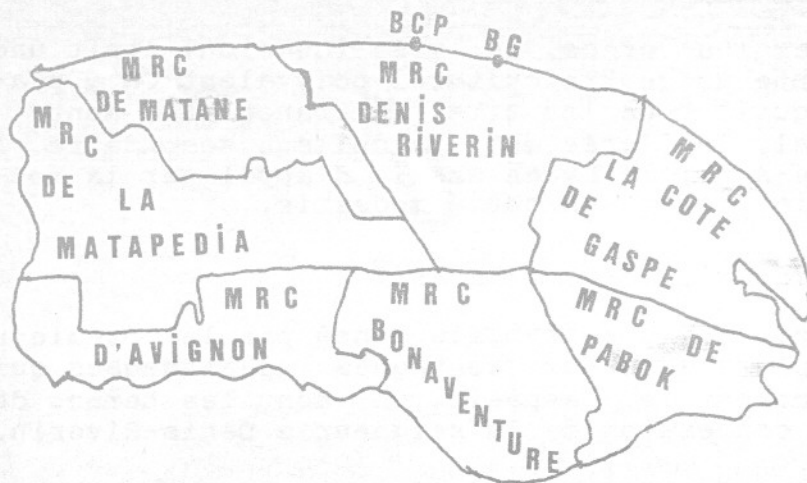

Les relieurs de la Bibliothèque Gaspésienne vous offrent de réparer les dictionnaires et livres usagés que vous aimeriez conserver.

Pour plus d'informations, communiquez avec nous au 763-7871, 675, Chemin du Roy, C.P. 1192, G60 2G0

Ouverte du lundi au vendredi de 9 heures à 17 heures.

N.B. Prix spéciaux pour grosses quantités, en particulier pour les écoles de la région.



LYCEE DES MONTS-NOTRE-DAME

675, Chemin du Roy

C.P. 1985



(Québec) GOE 2GO

Tél: 418-763-7871

POURQUOI LYCEE ?

Chez les grecs, le lycée (Luceion) était une sorte de centre culturel polyvalent. On y pratiquait tous les arts. En France et à Montréal, le lycée est un collège secondaire. A Ste-Anne, le Lycée essaie d'appliquer la formule grecque en toute modestie.

POURQUOI MONTS-NOTRE-DAME

C'est le nom français donné par les premiers explorateurs aux montagnes majestueuses qui décorent la Gaspésie. Ce sont les termes de la concession de la seigneurie Denis-Riverin.

SERVICES OFFERTS PAR LE LYCEE DES MONTS-N.-D.

- 1...Musée d'Archéologie et du Patrimoine
(local.
- 11..Bibliothèque de 30,000 volumes et 600
collections de périodiques, pour lecteurs
jeunes, adultes et chercheurs.
- 111.Atelier de Généalogie: pour retracer ses
(ancêtres.
- 1V..Atelier d'Imprimerie: composition, monta-
ge, photographie, presse.
- V...Atelier de Reliure: pour écoles et Parti-
(culiers.
- V1..Atelier de Décapage: pour meubles anciens.
- V11.Service de Photocopie avec appareil Xerox.
- V111.Vente de souvenirs et d'artisanat local.

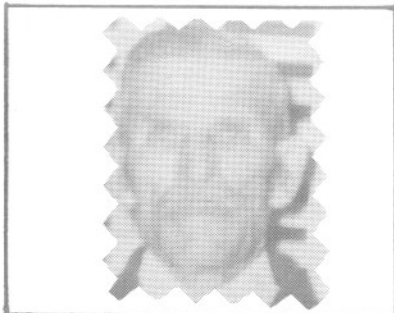

Larrivée Michel
ép. Maria Beaudoin
d 25-02-1965, 83 ans
C.C.



Larrivée Paul Émile
f. Mathias & Clara Beaudoin
d 01-08-1937, 26 ans
C.C.

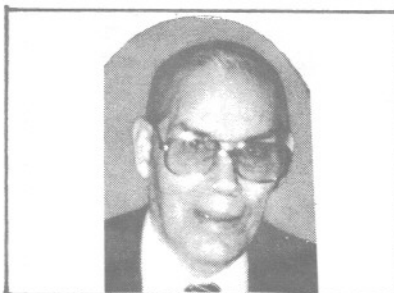

Larrivée Robert
ép. Yvonne Côté
d 06-09-1988, 72 ans
C.C.



Laterreur Élise
ép. Edgar Richard
d 21-03-1964, 48 ans
M.L.

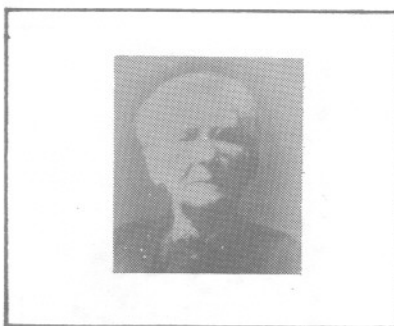

Lavergne Leda
ép. François Sasseville
d 20-03-1936, 77 ans
S.M.



Lavoie Marcel
ép. Émilie Vallée
24-04-1994, 68 ans
C.C.



Larrivée Jeannine
ép. Georges-M. Dumont
d1973-10-06 A32
CC



Larrivée Mathias
ép. Clara Beaudoin
d1955-05-14 A81
CC

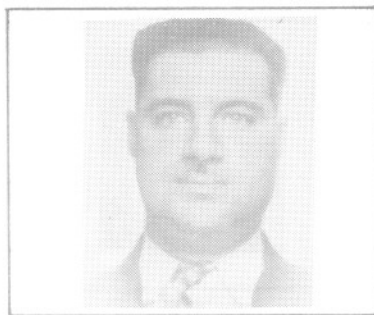

Larrivée Joseph
ép. Léa Millier
d1952-11-11 A49
CC



Larouche Emilie
ép. Edmond Lafontaine
d1969-07-24 A74
SAM



Larrivée Louis
ép. Angéline St-Pierre
d1970-03-05 A64
CC



Miville Delfice
D. 1961-06-05 A65
C.C.



Lapointe Thérèse
f. Cyrille & Blanche Richard
d 06-07-1953, 24 ans
M.L.



Larouche Adèle
ép. Jos. Germain Pelletier
21-02-1968, 82 ans
S.A.M.



Larouche Céline
ép. Joseph Deschêne
d 03-02-1923, 74 ans
S.A.M.



Larouche Henri-Paul
ép. Nicole Isabelle
d 07-08-1993, 34 ans
C.C.

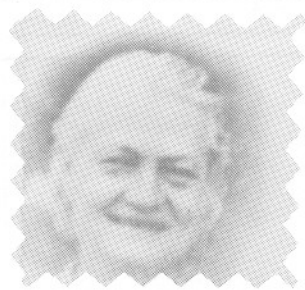

Larrivée Eugénie
ép. Théodore Trépanier
d 12-11-1964, 70 ans
C.C.



Larrivée Marie-Anna
ép. Philippe Crousset
d 17-01-1971, 69 ans
C.C.



Isabelle Hippolyte
ép. Delvina Lemieux
d1956-11-26 A79
CC



Isabelle Anafse
ép. Nazaire St-Pierre
d1963-03-29 A64
CC



Isabelle Flavie
ép. Calixte Picard
d1945-03-28 A82
CC

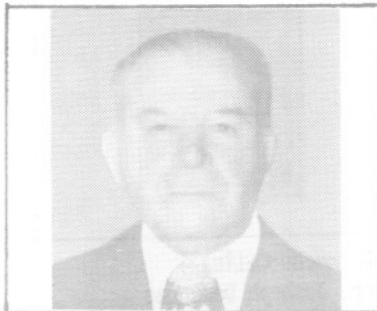

Labrie Edgar
ép. Imelda Therrien
d1975-04-27 A69
SAM



Isabelle Eugénie
d1936-10-07 A71
CC

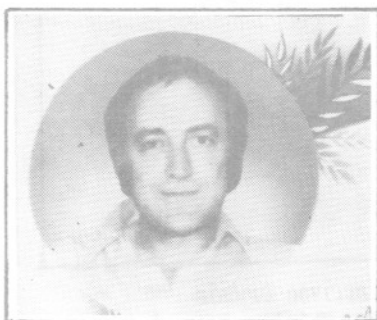

Labrie Gérard
ép. Yvette Vallée
d1980-04-29 A44
T.

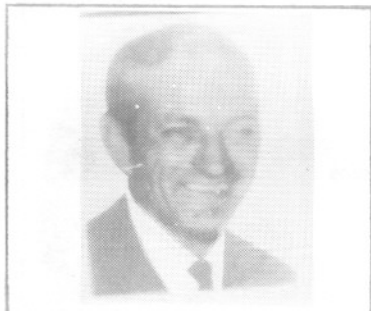

Jauvin Gabriel
ép.M.Lourdes Pelletier
d1975-11-02 A46
MS



Isabelle Marie
ép.Johnny Fournier
d1932-12-22 A56
CC



Jean Adolphe
ép.Eugénie Miville
d1964-11-29 A65



Isabel Joseph
ép.Eugénie Fournier
d1944-06-23 A68
CC



Isabel Rose-Alma
ép.Eugène Marceau
2è Philippe Fournier
d1953-11-03 A64



Isabelle Imelda
ép.Félix Landry
d1960-05-28 A65
CC



Lapointe Emélie
f. Stanislas & Emilie...
d1978-02-03 A53
LM

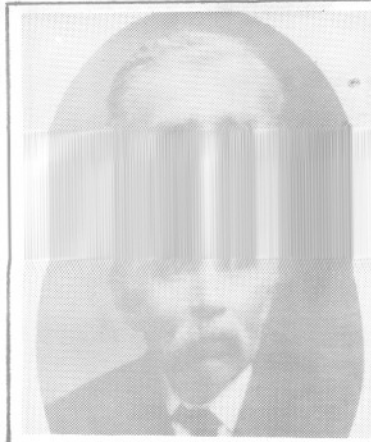

Jean Théodule
ép. Marie Chamberland
d1927-11-28 A77
SAM

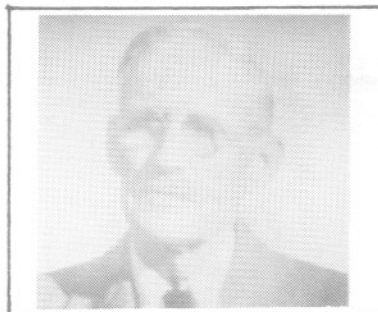

Lavoie Edmond
ép. Antoinette Deschênes
d1969-01-21 A84
LMs



Landry Tatienne
ép. Lazarre Fallu
d1951-01-13 A96



Lafontaine Eléonore
ép. Pierre Dugas
d1919-02-07
SAM

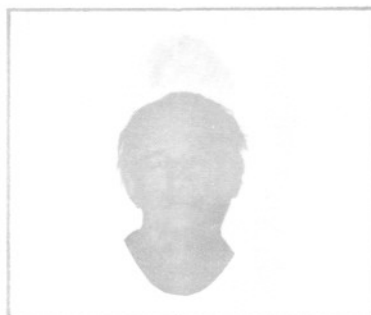

Larrivée Johnny
ép. Léona St-Pierre
n1896 - d1979 A83
CC

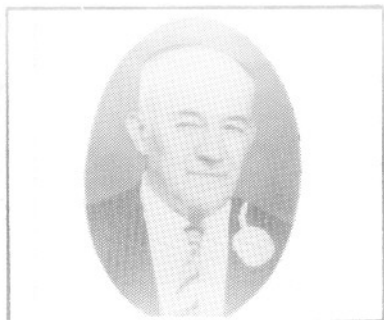

Kenney Alfred
Ep. Anita Deroy
d1973-07-24 A61
SAM

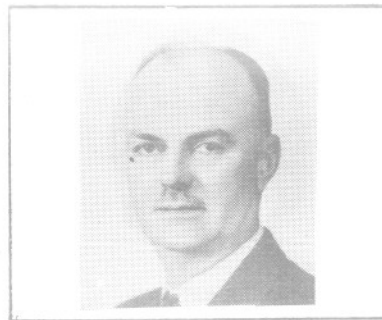

Keable Philippe
Ep. Cécile Groleau
d1959-04-23 A62
LMs

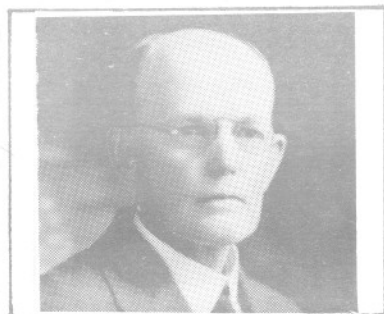

Keable Norbert
Ep. Amanda Lévesque
d1944-03-05 A67
SAM



Jourdain Léopold
Ep. Amélie Lapointe
d1936-10-31 A25
CC

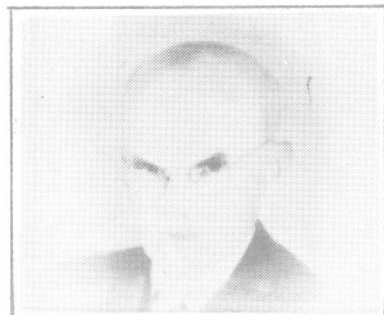

Keable François
d1946-01-21 A79
CC

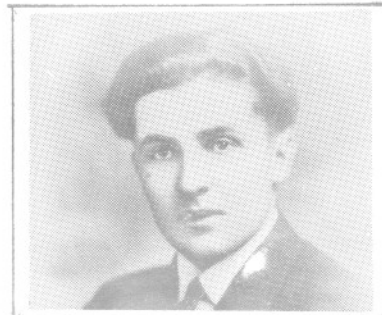

Jourdain Hector
Ep. Lina Tougas
d1933-01-12 A24
CC



Landry Amanda
ép. Jean-Bte Quimper
d1985-01-15 A71
CC



Landry Renée-Jeanne
n1930-02-04
d1989-03-03
CC

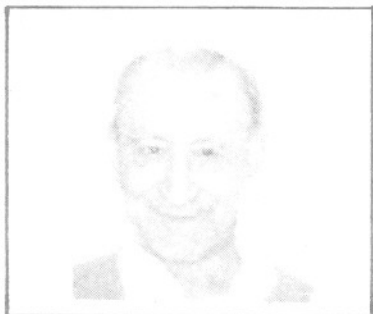

Landry Gérard
ép. Alice Goupil
d1988-05-06 A75
CC



Lamarre Yvette
f. Geo. & A.-M. Paquet
d1987-04-15 A65
CC

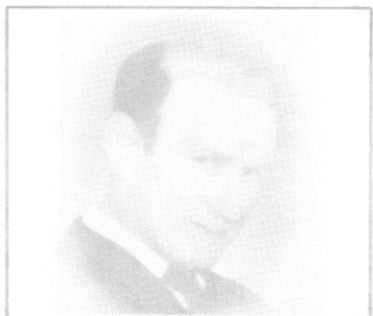

Lamarre Denis
ép. Gemma Roy
d1970-09-27 A41
CC

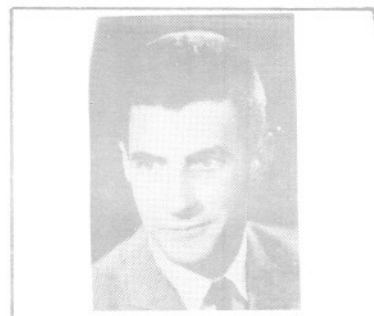

Lamarre Pierre
f. Geo. & A.-M. Paquet
1972-08-19 A32
CC



Lamontagne Lucien
f.Em. & Amanda Lèvesque
d1928-11-08 A26
CC



Lamontagne Amélie
ép.Gustave Côté
d1946... A71
SAM



Lamontagne Georges
f.Théodore & Ang.Roy
d1865-04-04 A4
SAM



Lamontagne Théodore
f.Emile & Am. Lèvesque
d1906-11-22 A35
CC

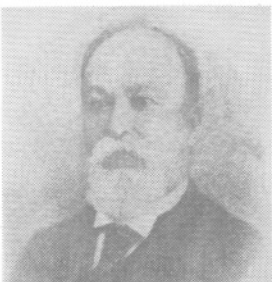

Lamontagne Théo. Jean
ép.Angélique Roy
d1909-05-14 A76
SAM



Lamontagne Adjutor, ptre
f.Emile & A.Lèvesque
d1951-10-04 A61
CC

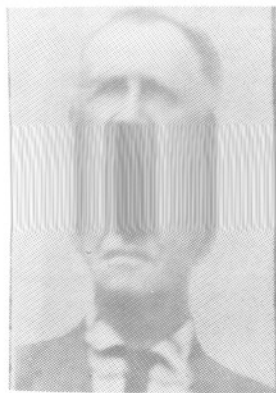

Lafontaine Thomas Père
ép. Marie Collin
2^e m. Emilie Lèvesque
d1969-09-02 A79 | Cap-Seize



Lafontaine M. Claire
ép. Luc Gagnon
d1978-11-22 A46
Cap-Seize



Lafontaine Thomas fils
ép. Gisèle Lavoie
n1926-03-23
Cap-Seize



Lafontaine Bernard
f. Th. & Emilie Lèvesque
d1950-08-07 A32
Cap-Seize



Lafontaine Ghislain
ép. Lise Blanchet
n1948-05-01
Cap-Seize



Lafontaine Stéphane
f. Ghis. & Lise Blanchet
n1976-12-13
Cap-Seize



Lamontagne Juliette
ép. Eustache Ducasse
d1966-09-09 A79
CC



Lamontagne Gustave
f. Théodore & Ang. Roy
d1895-05-15 A39
SAM



Lamontagne Ephrem
m... en France
d1950... A81
SAM



Lamontagne Roland
ép. Joséphine Dumont
d1962-06-18 A66
CC



Lamontagne Arthur, ptre
f. Théo. & Angélique Roy
d1944-11-16 A76
SAM



Lamontagne Emma
ép. Edouard Vachon
d1940-07-27 A83
SAM

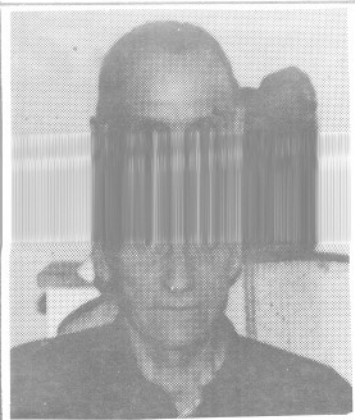

Lafontaine Lambert
ép. Yolande Lavoie
n1924-07-25
Cap-Seize



Lavoie Angélique
ép. Adélard Soucy
d1960-05-02 A71
CC



Lafontaine Gaëtan
ép. Lise Gingras
n1948-10-28
Cap-Seize



Landry Simone
ép. Aimé Soucy
d1973-06-08 A51
CC



Lafontaine Denise
f. Lamb. & Yolande Lavoie
n1966-06-05
Cap-Seize



Latailla Marie-M.
ép. Edmond St-Pierre
d1922-05-22 A30
CC



Lamontagne Georges
f.Théo. & Angélique Roy
d1957-04-01 A92
SAM



Langlois Omer
ép.eva Lefrançois
d1945-05-27 A29
LM



Lafontaine Emilie
ép.Léopold Lèvesque
d1990-12-26 A91
SAM



Langlois M.-Anna
ép.Joseph E. Pelletier
d1965-01-12 A63
SAM

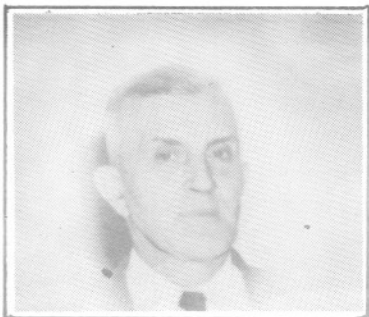

Lafontaine Emile
ép.Virginie Pelletier
d1970-10-27 A74
SAM

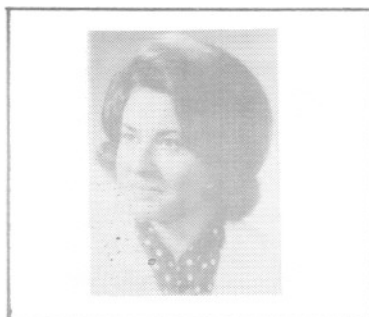

Landry Thérèse
ép.Emmanuel Lèvesque
d1978-04-30 A37
CC.



Houle Joseph
ép Cordélia Bloom
d 21-01-1957, 71 ans
S.A.M.



Hudon Flore
ép. Xavier Lebel
d 04-01-1915, 72 ans
S.A.M.



Hudon Joseph
ép. Anna Denis
d 08-11-1965, 70 ans
Les Méchins

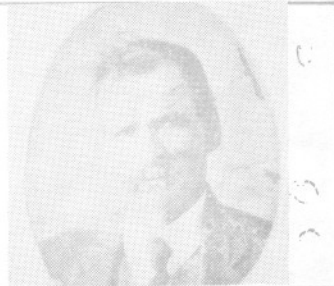

Hudon Joseph
ép Marie St Laurent
d 28-05-1925, 58 ans
S.A.M.



Hudon Pierre
f Joshep & Marie St-Laurent
d 25-09-25, 18 ans
S.A.M.



Huet Alcide
ép. Marie Bouchard
d 13-10-1972, 69 ans
Cloridorme



Langlais Lucie
f. Sébastien & P. Landry
d1962-08-07 A7
SAM



Lamontagne Marguerite
ép. Wilfrid Demers
2è Jean-Paul Caron
d1984-03-08 A80 LM



Lapointe Eva
ép. Hector Maloney
d1960-12-18 A71
LM

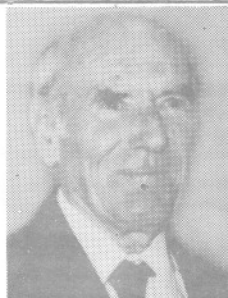

Jean Léopold
ép. Anne-Marie Jean
d1985-06-18 A78
SAM



Lafontaine Alphonsine
ép. Edouard Lèvesque
d1969-05-23 A85
T.



Lamontagne Edouard
n1875-04-28
d1900-11-16 A25
SAM

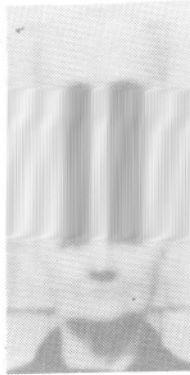

Isabel Azilda
ép. Joseph Ducasse
d 29-04-1954, 84 ans
C.C.



Isabelle Émile
ép. Blandine Dumont
d 01-05-1977, 77 ans
C.C.



Isabelle Imelda
ép. Félix Landry
d 28-05-1960
C.C.



Isabelle Jean Pierre
f. Jean Marc & Pierrette Daraiche
d 02-12-1988, 26 ans
C.C.



Isabelle Joseph
ép. Eugène Fournier
d 23-06-1944, 68 ans
C.C.



Isabelle Juliette
ép Odélon Michaud
C.C.



Harrisson Azélie
ép. Joseph Lavoie
d 11-02-1976, 76 ans
Cap-Chat

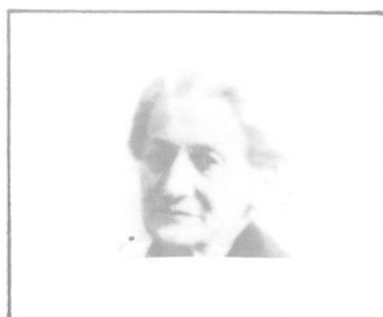

Harrisson Blanche Eve
ép. François A. Roy
d 19-06-1946, 61 ans
Cap-Chat



Harrisson Jasques
ép. Esther Dugas
d 22-11-1965, 36ans
SCL

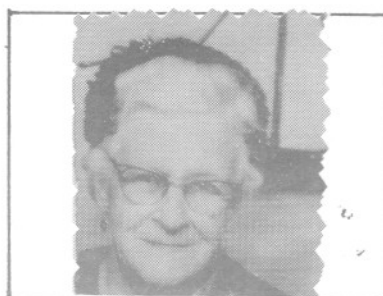

Harrisson Marie Louise
ép. Pierre Pouliot
d 05-01-1977, 90 ans
Capucins



Harrison-Roy Anne Marie
d 6-02-1989
52 ans
Cap-Chat



Harvey Marie Louise
ép. Joseph Thibault
d 22-09-1951, 22 ans
Ste-Anne-des-Monts

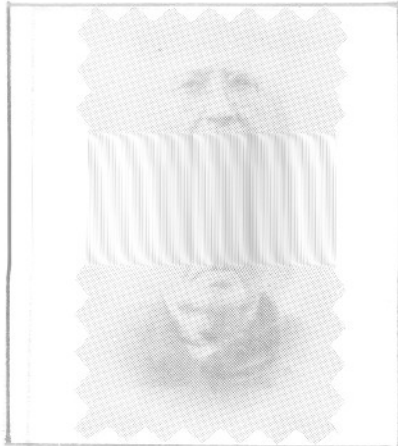

Langlois Emma
ép. Joseph Beaulieu
d 05-10-1943, 88 ans
M.L.

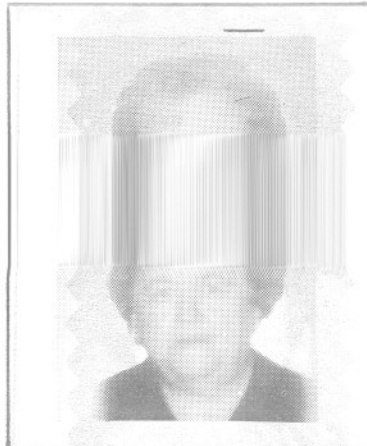

Langlois Eva
ép. Jean-Louis Michaud
d 04-07-1961, 60 ans
S.A.M.



Langlois Grégoire
ép. Yvonne Fournier
d 05-12-1993, 80 ans
S.M.



Langlois J. Octave Cap.
ép. Adélaïde Michaud
d 22-07-1969, 62 ans

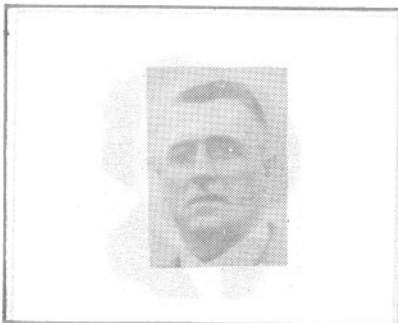

Langlois Octave Cap.
ép. Amanda Fournier
d 29-09-1934, 60 ans



Langlois Octavie
ép. Florian Simard
d 19-11-1969, 65 ans
S.A.M.



Henley Adélard
ép. Rose Aimée Daraiche
d. 02-10-1984
R.C.



Henley Amanda
ép. Joseph Laflamme
d 25-02-1955
M.L.

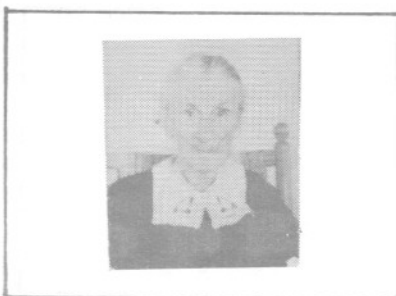

Henley Basilisse
ép. François Bernatchez
d 09-10-1944, 96 ans
M.S.P.

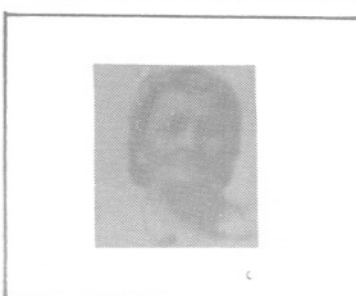

Henley Délvina
ép. Grégoire Gasse
d 28-02-1949, 83 ans
L.H.



Henley Eugénie
ép Adrien Pelletier
d 23-05-1928, 23 ans
C.C.

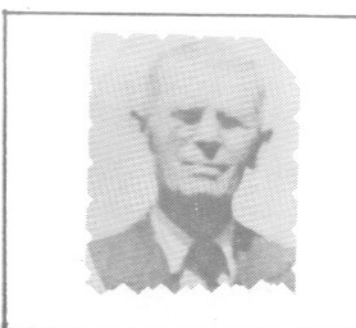

Henley François
ép. Éliisa Lepage
Marie Louise L'Italien
d 11-05-1944, 79 ans, S.A.M.



Landry Jacques
ép. Claudette Barriault
d 05-10-1962, 26 ans
C.C.

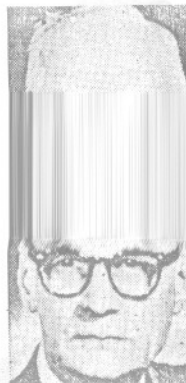

Landry Louis
ép. Alphéda Côté, 2^e Colombe Lemieux
d 18-08-1987, 87 ans
C.C.



Landry Marie
ép. Silvis Vallée
d 12-09-1917, 28 ans
C.C.

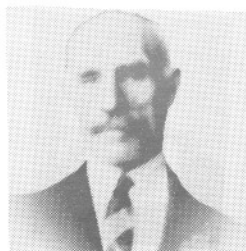

Landry Octave
ép. Alexina Thibault
d 02-12-1954, 78 ans
C.C.



Landry Rose-Alberte
ép. Oscar Vallée
d 22-09-1983, 62 ans
C.C.



Langlois Alberta
ép. Romain L'Italien
d 11-12-1977, 68 ans
S.A.H.



Jourdain Willie
f. Joseph & Éva Gagné
d 28-04-1935, 28 ans
C.C.



Keable Blandine
ép. Adélard Ouellet
d 24-05-1964, 61 ans
C.C.



Keable Joseph
ép Bernadette L'Italien
d 04-12-1950, 68 ans
C.C.



Labrie Adrien
ép. Blanche Dugas
02-01-1969, 58 ans
S.A.M.



Labrie Amanda
ép. Philias Vallée
T.



Labrie Charles
ép. Léa Dupuis
d 09-06-1973, 70 ans
S.A.M.

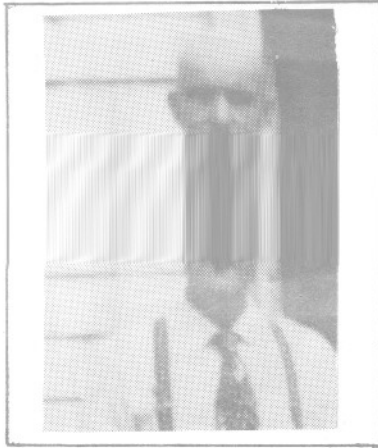

Lavoie Joseph
ép. Albertine Guimont
d1967-12-23 A70
Cap-Seize



Lavoie Lucille
ép. Georges-Henri Bêchard
n1944-09-17
Cap-Seize



Lavoie Yolande
ép. Lambert Lafontaine
n1924-09-20
Cap-Seize



Lavoie Gisèle
ép. Thomas Lafontaine
n1928-04-27
Cap-Seize

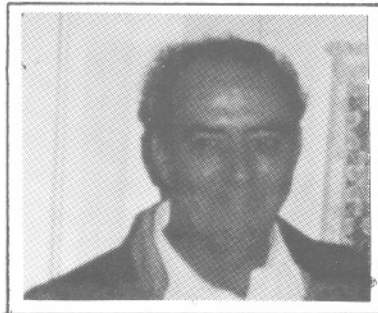

Lavoie Victor
ép. Claudette Lèvesque
d1984-12-23 A45
SAM

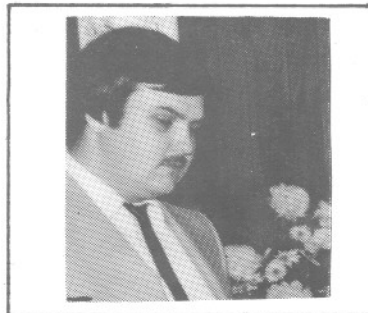

Lavoie Gaston
f. V. & Claudette Lèvesque
n1960-10-14
SAM



Isabelle Nicole
d 07-08-1993 38 ans
ép. Henry Paul Larouche
d 07-08-1993, 34 ans, C.C.



Isabelle Roland
ép Emilienne Dumont
d 15-05-1993, 75 ans
C.C.

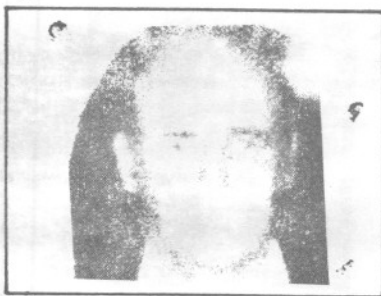

Isabelle Zénon
ép. Jeannine St-Gelais
d 04-08-1980, 51 ans
C.C.



Jacques Yvon
ép. Raymonde Trépanier f.Jos.Marie
d 04-07-1971, 25 ans
S.A.M.

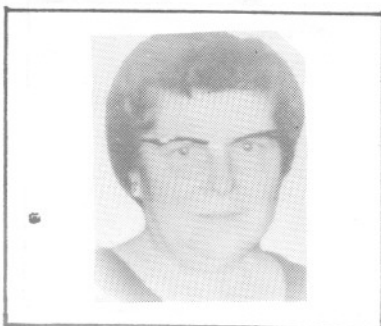

Anne-Marie Jean
ép. Léopold Jean
d 08-01-67, 63 ans
T.



Jourdain Hector
ép. Lina Tougas
d 12-01-1933, 24 ans
C.C.



Lavoie Jean-Charles
ép. Julienne Pelletier
n1927-12-06
SAM



Lavoie Jean-Yves
ép. Violette Bouchard
n1950-02-18
SAM

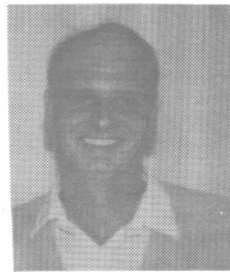

Lavoie Jean-Claude
ép. Nicole Kenney
1952-10-22
SAM



Lavoie Claudette
ép. Jean-Pierre Besnier
n1954-03-20
SAM



Lavoie Solange
ép. Jean-Paul Kenney
n1951-05-19
SAM



Lavoie Eugénie
ép. Joseph Isabelle
d1962-09-24 A74
CC



Lapointe M. Anne
ép. Stanislas Bernatchez
d1956-11-19 A82
ML

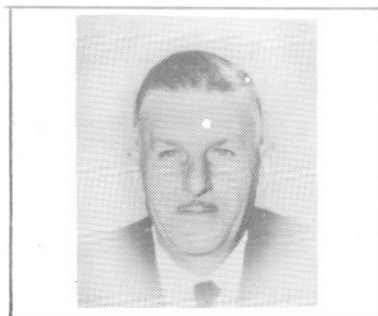

Lamarre Léopold
ép. Rose-Anna Gaudreault
d1967-11-05 A58
CC

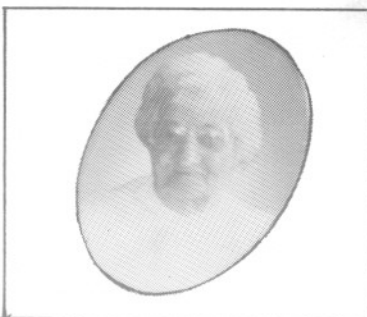

Lapointe M. Louise
ép. Alph. Bernatchez
d1988-06-08 A 97
ML



Larrivée Francis
f. M. & Mme Robert
d1969-05-14 A9
CC

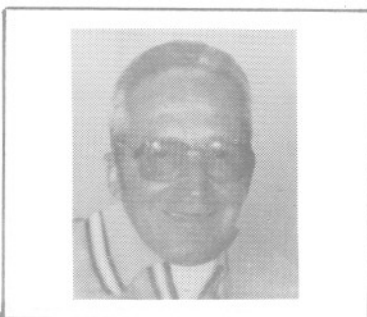

Lajoie Denis
ép. André Guay
d1987-09-03 A51
CC



Lajoie Emilienne
ép. Germain Paiement
d1983-10-05 A58
CC



Lapointe Adélaïde
ép. L.A. Poitras
d 26-03-1915, 49 ans
M.L.



Lapointe Clémentine
ép. Georges Ouellet
d 22-01-1936, 53 ans
M.S.P.

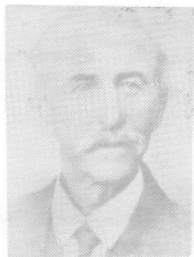

Lapointe Cléophas
ép. Célanne Vallée
d 09-12-1933, 79 ans
M.L.



Lapointe Delphine
ép. Joseph Poitras
d 03-02-1957, 69 ans
M.L.



Lapointe Édwidge
f. Cléophas & Célanire Vallée
d 30-05-1904, 21 ans
M.L.



Lapointe Élie
ép. Georgiana Laflamme
d 08-03-1936, 75 ans
M.L.



Lamarre Rachel
f. Georges & A. -M. Paquet
d1976-04-30 A49
CC



Lapointe Marie
S. -Ste-Julienne Marie
d1973-10-02 A70
ML



Labrie Yvon
ép. Béatrice Fournier
d1983-09-20 A72
SAM



Lapointe Pierre
ép. Julie Laflamme
d1923-06-28 A72
ML



Jean Alphonsine
ép. Georges Lacombe
d1976-09-29 A77
SAM

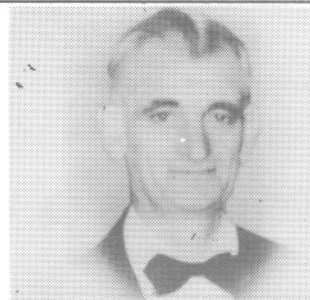

Lapointe A.-Isidore
ép. M. Anne Thibault
d1958-03-02
ML



Lapointe Émilie
ép. Léopold Jourdain 2^d Paul Madore
d 05-06-1983, 75 ans
C.C.

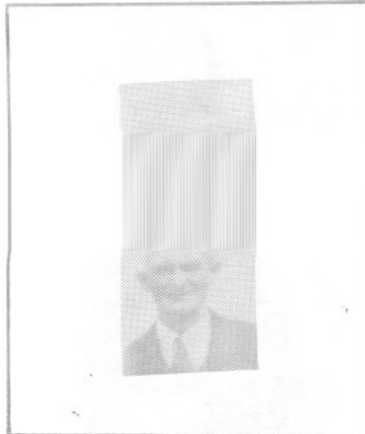

Lapointe Josheph
f. Pierre & Julie Laflamme
d 05-08-1951, 69 ans
M.L.

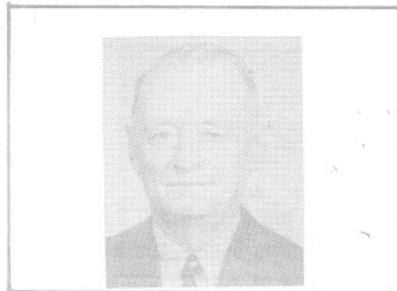

Lapointe Léonce
f. Pierre & Julie Laflamme
d 25-09-1967, 84 ans
M.L.

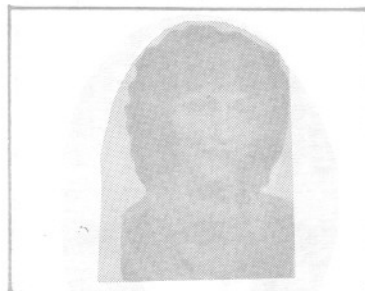

Lapointe Lyne
f. Robert & Émilie Henley
d 06-05-1981, 22 ans
Anse-Pleureuse



Lapointe Octavie
f. Cléophas & Célianire Vallée
d 03-03-1911, 21 ans
M.L.



Lapointe Pierre-Marie
f. Stanislas & Émilie Bernatchez
d 02-06-1966, 34 ans
Anse Pleureuse



Landry Adjutor
ép. Ernestine Pelletier
d 12-04-1971, 53 ans
C.C.



Landry Blanche Alma
ép. Antonio Vallée
d 10-04-1941, 83 ans
C.C.



Landry Estelle
ép. Albert Landry
d 05-02-1992, 75 ans
C.C.



Landry Estelle
ép. Marcel Lemieux
d 02-04-1953, 29 ans
C.C.



Landry Henri
ép. Yvonne Vallée
d 21-02-93, 74 ans
C.C.



Landry Honoré
ép. Juliette Soucy
d 18-09-1984, 71 ans
C.C.



Laflamme Oviette
ép.Evague Mimeault
d1983-12-26 A43
ML



Lafontaine Malvina
ép.Dari Dugas
d1955-03-16 A88
SAM



Lamontagne Antoinette
ép.J.E. Saucier
d1948... A82
SAM



Lafontaine Séraphine
ép.Philippe Pelletier
d1962-06-23 A89
SAM



Laflamme Paul-Emile
ép.Stella Sylvestre
d1961-12-31 A58
SOA



Lajoie Elzéar
ép.Olivine Bonneau
d1957-06-10
LC



Lajoie Réal
ép. Claudette Bouchard
d 15-06-1994, 72 ans
C.C.

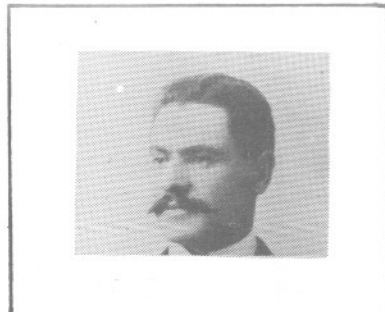

Lamontagne Éphrem
f. Théodore & Angélique Roy
d 02-1951, 83 ans
S.A.M.



Lamontagne Eugénie
ép. Arthur Hudon
d 24-07-1930, 68 ans
S.A.M.



Lamontagne Louis Émile.
ép. Amanda Lévesque
d 22-10-1934, 71 ans
S.A.M.



Lamontagne Théodore
f. Théodore & Angéline Roy
n. 1871
S.A.M.

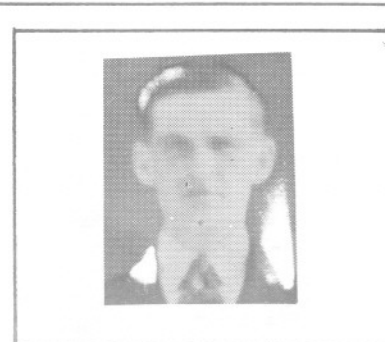

Landry Adrien
f. Jean Baptiste & Alphéda Isabelle
d 31-08-1939, 21 ans
C.C.



Lajoie Louis
ép. Annette Pelletier
d1976-08-09 A69
CC



Adèle Landry
ép. Georges Hudon
d1985-06-26 A75
CC



Lamarre Georges
ép. Anne-Marie Paquet
d1947-03-21 A50
CC



Landry Adrienne
ép. Jean-Marc Chenel
d1945-02-04 A25
SAM



Lamontagne Ls-Emile
ép. Amanda Lèvesque
d1934-10-22 A71
SAM

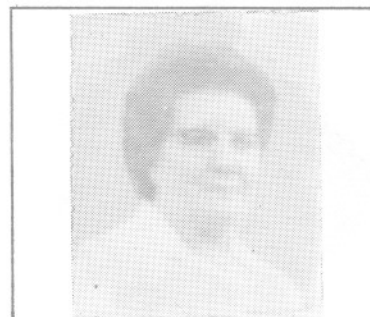

Landry Aline
ép. Arthur Fournier
d1969-06-05 A57
CC



Henley Joseph
ép. Ernestine Gagné
d 18-12-1954, 57 ans
S.A.M.

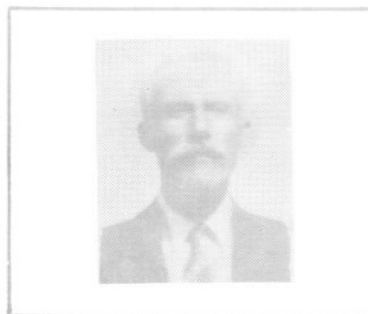

Henley Joseph
ép. Henriette Rioux
d 25-06-1946, 78 ans
R.d.Olives



Henley Louise
ép. Michel Gosselin
12-05-1948, 69 ans
M.L.



Henley Lydia
ép. Camille Gasse
d 07-12-1989, 60 ans
M.S.



Henley Marcelline
ép. Charles Lever
d 01-07-1937, 84 ans
Marsouis



Henley Marguerite
ép. Philippe Castonguay
d 04-02-1918
R.C.



Laflamme Germaine
ép. Elzéar Fournier
d 22-07-1966, 40 ans
M.L.



Laflamme Ludger
ép. Léonie Pelletier
d 03-12-1967, 73 ans
M.L.



Laflamme Merry
ép. Léonce Mimeault
d 14-09-1938, 81 ans
M.L.



Laflamme Nathalie
ép. Téléspore Basque
d 17-08-1964, 61 ans
M.L.

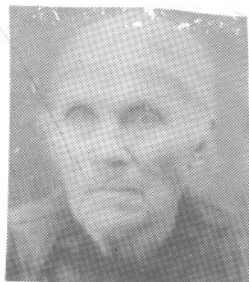

Lafontaine Basilisse
ép. Patrick Henley
d 12-11-1923, 93 ans
S.A.M.



Lafontaine Edmond
ép. Émilie Larouche
d 18-07-1957, 65 ans
S.A.M.

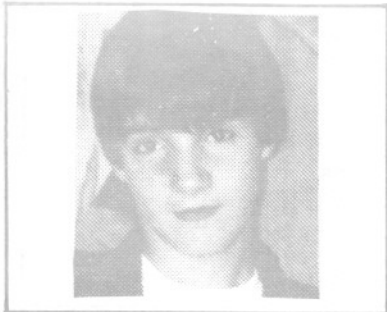

Henley Gaby
f. Gaston & Claudine Marin
d 18-12-1993, 17 ans
L.M.



Henley Georges Henri
f. François & M.Louise L'Italien
d 13-11-1990, 75 ans
S.A.M.



Henley Herménégilde
09-02-1991, 81 ans
La Martre



Henley Jacqueline
f. Adélarde & Rose Aimée Daraiche
d 19-10-1958, 15 ans
L.M.



Henley Jos. Bte Simon
f. François & Éliisa Lepage
d 16-09-1926, 30 ans
C.C.

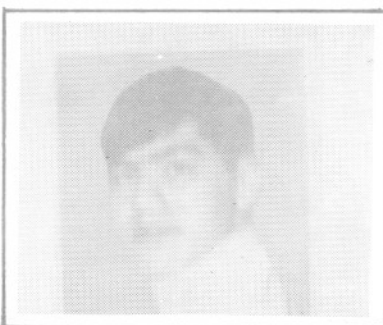

Henley Jos. Pierre
f. Adélarde & Rose Aimée Daraiche
d 11-08-1970, 16 ans
L.M.

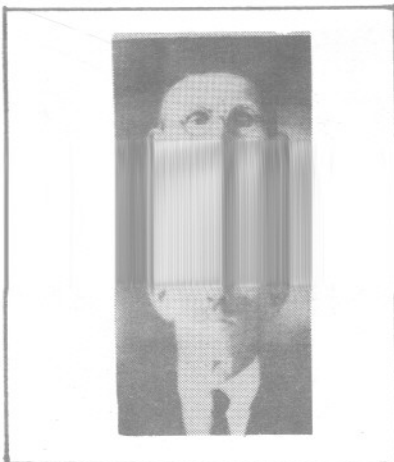

Lafontaine Barthélemy
ép. Léa Dugas
d 29-01-1953, 89 ans
S.A.M.

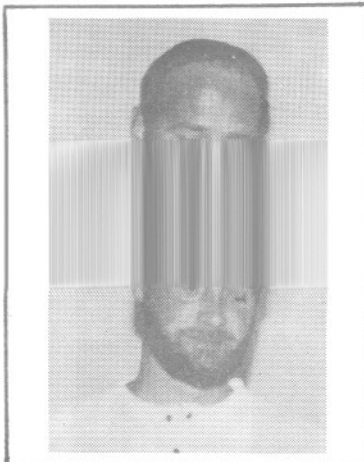

Lafontaine Jean Yves
ép. Violette Bouchard
S.A.M.



Lafontaine Joseph
ép. Rose Lima Rousseau
2^e Marie Lepage 3^e Rose Gendron
d 29-08-1940, 79 ans, C.C.



Lafontaine Lucille
ép. Valmont Pouliot
d 22-05-1952, 25 ans

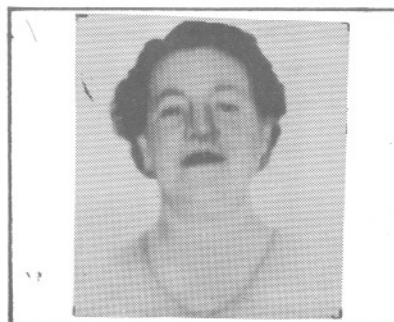

Lafontaine Robertine
ép. Gérard Tanguay
d 24-09-1959, 52 ans
S.A.M.

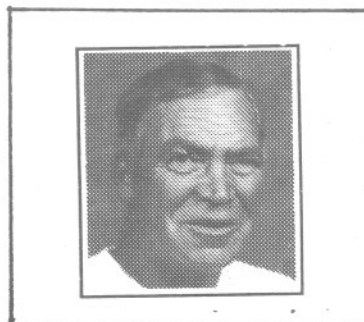

Lajoie Jean Noël
f. Germain & Onette Gaudreau
d 30-05-1994, 51 ans
C.C.



Lajoie Jean-Bte
ép. Albertine Pelletier
d1959-11-30 A66
CC



Lamontagne Alix
ép. Léon Bouchard
d1969-03-28 S90
SAM



Isabelle Adèle
ép. François Beaudoin
d1947-05-28 A77
CC



Lamontagne Yvon
ép. Ernestine Ménard
d1960-05-12 A90
SAM



Isabelle Antoine
ép. Rose-Délina Isabel
d1943-04-13 A55
CC



Lamontagne Théodore
f. Théodore & Ang. Roy
d1871-11-22
N.-Y.



Lamontagne Blanche
ép. Ector Beauregard
d1953-05-25 A64
SAM



Lamontagne Adélaïde
ép. Albert Gaudreau
n1873-03-15
SAM



Keable Elza
ép. Adélard Pelletier
d1946-06-18 A70
SAM



Lamontagne Eugénie
ép. Arthur Hudon
d1930-07-24 A68
SAM



Lamontagne Alice
ép. François Richard
d1956-12-16 A92
SAM



Lamontagne Adèle
ép. Samuel Lepage
d1935-03-07 A76
SAM



Lavoie Marie
ép. Samuel Isabelle
d1958-10-09 A63
CC



Lafontaine Samuel
ép. Joséphine Therriault
d1961-03-05 A75
SAM



Lavoie Eugénie
ép. Georges Dugas
d1961-05-26 A82
SAM



Laflamme Rose-Alma
ép. Omer Goupil
d1978-11-11 A49
GM



Lavoie Zoé
ép. Téléspore Pelletier
d1974-07-18 A78
SAM

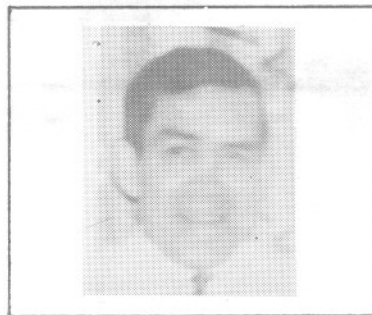

Larocque Joachim
ép. Cécile Côté
d1977-07-21 A67
LC

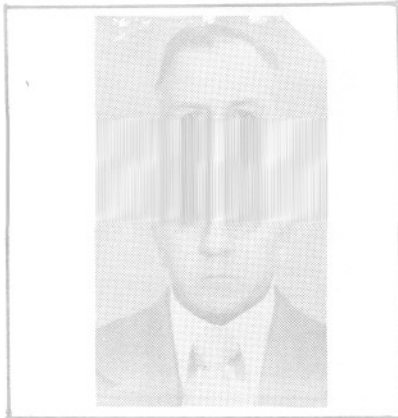

Labrie Ovide
ép. Pamela Therrien
d 27-09-1973, 53 ans
T.

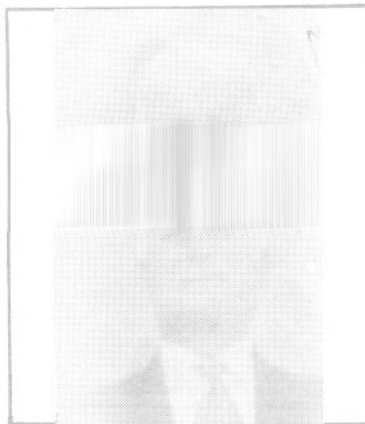

Labrie Théodore
ép. Césarie St Laurent
d 11-02-1960, 84 ans
T.

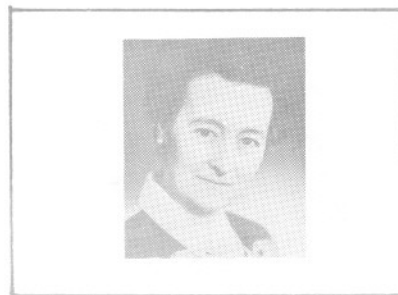

Laffoley Léliane
f. Nelson & Emma Létourneau
d 19-02-1982, 75 ans
M.L.

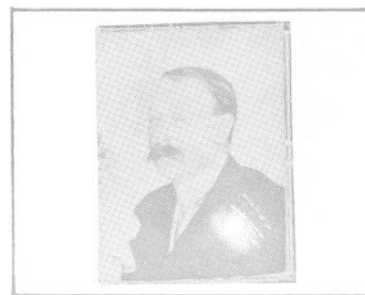

Laffoley Nelson S.
ép. Emma Létourneau
d 17-08-1912, 38 ans
M.L.

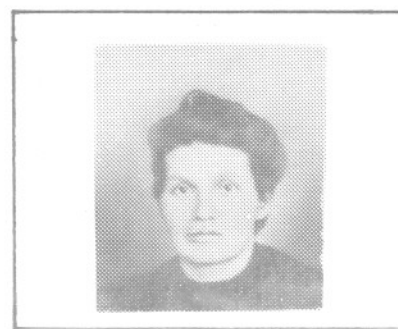

Laflamme Alphonsine
ép. Stanislas Thibeault
d 26-06-1913, 38 ans
M.L.

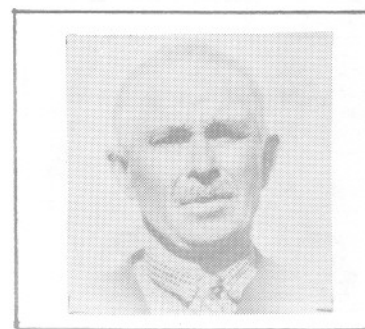

Laflamme Cyrille
ép. Georgine Laflamme
d 18-12-1954, 85 ans
M.L.



Labrie Charles Auguste
 ép. Josephine Bernier
 d 08-05-1931, 28 ans
 T.



Labrie Ernest
 ép. Zoé Dugas
 d 18-11-1972, 59 ans
 T.



Labrie Estelle
 ép. Gabriel Servant
 ■ 31-07-1965
 T.



Labrie Jean Marie
 ép. Rita Charest
 2^e Julienne Rioux
 d 25-01-1991, 65 ans, S.A.M.



Labrie Marie Anne
 ép. Pierre Lévesque
 d 16-10-1983, 84 ans
 T.



Labrie Marie Blanche
 ép. Ephrem Labrie
 d 22-12-1987, 76 ans
 T.

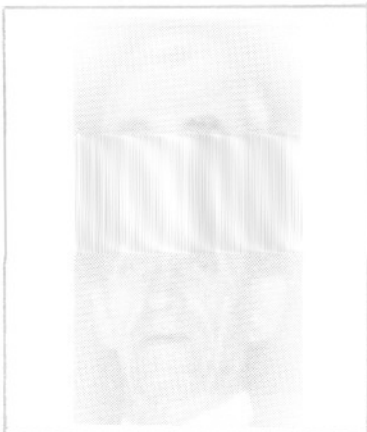

Landry Georges
ép. Thérèse Pelletier
d1986-07-28 A64
CC



Lamontagne Eugénie
ép. A.-A. Hudon
d1930-07-24 A68
SAM



Langlois Mélanie
ép. Patrick Daratche
d1949-05-21 A71
GM

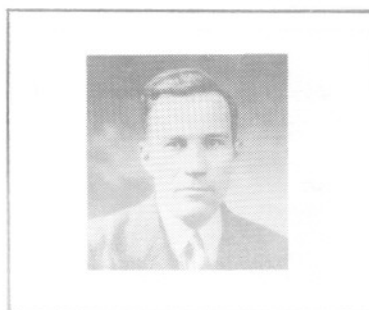

Lagacé Chs-Eugène
ép. Ernestine Deschênes
d1976-07-14 A79
T.

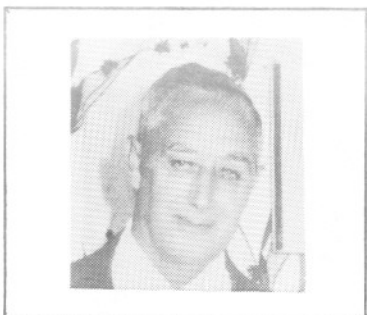

Labrie Aimé
ép. Adrienne Breton
d1979-10-10 A65
T.



Kenney Donald
d1986-05-22 A21
SAM

IMBEAULT

IMHOFF

IMBEAULT

Dany (Paul & Bibiane Roussel) n1973-01-13 (B7 f384) SAM

France (Jean-Marc & Germaine Imbeault) n1976-12-12 (B67f353) CC

Israël-André (Julien & Pâquerette Sergerie) n 1978-01-04 (B11f402) SAM

Jean (Célestin & Marie Gauthier, SF) m1888-11-20 (M7f102) Malvina Vallée (Laurent & Esther Pelletier) CC

Jean (Jean & Malvina Vallée) n1889-10-25 (B48 f116v) CC

Jean-Yves (Chs-Eugène & Henriette Bérubé, Port-Cartier) m1978-07-29 (M14f441) Jacinthe Pelletier (Norbert & M.Jeanne Gagnon) SAM

Julien (Adélard & Azilda Lévesque, SAM)m1975-12-23 (M5f114) Pâquerette Sergerie (Philippe & Estelle Barriault) LC

Marie (ép.Jean-Bte Gagné) d1903-08-30 (S20 f111) (56ans) CC

Michel (Paul-Aimé & Bibiane Roussel) n1970-04-10 (B30f98) SAM

Olivier-Louis (Julien & Pâquerette Sergerie) n1979-12-13 (B95f88) SAM

Solange (Ludger & Maria Fournier) m1958-02-15 (M2f88v) Laurier Côté (Ls-Philippe & Yvonne Lemieux) CC

IMHOFF

Suzanne (Ulric & Yvonne Pitre) n1956-04-25 (B...f49) ML

INCONNUS

Adélarde-Bertrand (...)n1955-03-26(B45f214v)CC

Adéline (...) n1873-03-15 (B28f83) SAM

Adrien (...) n1921-02-05 (B14f5v) SAM

André-Gaston (...) n1961-06-19 (B82f178) SAM

André (...) n1948-11-30 (B159f162v) SAM

André (...) n1952-04-11 (B83f5v) d1952-06-27
(S31f11) (2ms) SAM

Angélique (...) n1885-05-01 (B21f42v) d1886-
08-08 (S11f66) (16ms) CC

Anne-Odina (...) n1887-04-17 (B...f6) ML

Annette-Géraldine (...)n1952-01-03(B7f95v) CC

Anonyme (...)n...d1837-...enr1843-08-24 (B511
S11f17v) ML

Anonyme (...)n...d1857-03-17 (S5f60) SAM

Anonyme (...)n...d...enr1862-06-11 (S7f39)SAM

Anonyme (...)n...d1869-01-07(S3f12)(40ans)SAM

Anonyme (...)n...d...enr1876-05-09 (S9f54v)CC

Anonyme (...)n...d...enr1876-05-09(S10f54v)CC

Anonyme (...)n...d1876-01-22 (B14 (S2 f48v)CC

Anonyme (...)n...d...enr1877-10-08 (B84 S25
f57v) SAM (LMs)

Anonyme (...)n...d1890-01-18 (S1f68v) SAM

Anonyme (...)n..d...enr1908-07-18(S18f295v)SAM

Anonyme (...)n...d1911-11-16 (S49f33) SAM

INCONNUS

Anonyme (...)n...d...enr1911-12-04(S50f33)SAM
Anonyme (...)n...d...enr1911-12-04(S51f33)SAM
Anonyme (...)n...d1925-04-14 (S6f121v) CC
Anonyme (...)n1928-03-31 (S8f111) SM
Anonyme (...)n1932-05-18 (B30 S6f95) T
Anonyme (...)n...d1934-05-07 (B55 S5f138v) T
Anonyme (...)n...d1934-03-26 (B8 S4f51) SM
Anonyme (...)n...d1935-09-15(B79 S35f220v)SAM
Anonyme (...)n...d1940-02-24 (B10 S1f61v) T
Anonyme (...)n...d1940-06-07 (S13f229) CC
Anonyme (...)n...d1941-08-30 (B44 S16f88v) T
Anonyme (...)n...d1943-02-09 (B7 S3f52v) CC
Anonyme (...)n...d1944-04-23 (B51 S6f242) SAM
Anonyme (...)n...d1947-09-28(B170S42f113v)SAM
Anonyme (...)n...d1947-12-24 (B214 S124v) SAM
Anonyme (...)n...d1949-02-03 (B14 S3f167v)SAM
Anonyme (...)n...d1951-05-13 (B63 S13f266)SAM
Anonyme (...)n...d1951-08-05(B105S18f276v)SAM
Anonyme (...)n...d1951-09-01(B119S19f278v)SAM
Anonyme (...)n...d1953-02-15 (B26 S7f39v) SAM
Anonyme (...)n...d1954-01-08 (B9 S3f87v) SAM
Anonyme (...)n...d1954-10-23 (B173S42f142)SAM

INCONNUS

ANONYME (...)n...d1955-01-24 (B1 S1f165) IC

Anonyme (...)n...d1956-01-28 (B19 S5f213) SAM

Anonyme (...)n...d1957-01-10 (B19 S5f271v) SAM

Anonyme (...)n...d1958-07-17 (S22f45v) SAM

Anonyme (...)n...d1958-11-25 (S154f62) SAM

Anonyme (...)n...d..enr1961-09-18(S17f194v) SAM

Anonyme (...)n...d1965-11-17 (B118S31f190) SAM

Anonyme (...)n...d1965-11-30 (B124S34f195) SAM

Anonyme (...)n...d1967-07-30 (B57 S19f338) SAM

Anonyme (...)n...d1969-03-13 (B17 S4f484) SAM

Antoine (...) n1879-11-20 (B105f131) CC

Antoine (...) n1897-03-30 (B...f7) (d1897-06-19 (S...f9) (2ms) ML

Antoine (...) n1900-04-12(B22f57v) SAM m1921-06-08 M.Anne Gérard, Causapsca

Arthur-Edmond(...)n...enr1885-01-23(B4f36v)CC

Auguste (...) n1934-05-05 (B2f1v) RC

Aurore (...) n1924-04-26 (B31f133v) T

Bélonie (...) n1884-11-18 (B85f260v) SAM

Benoit (...) n1955-03-31 (B50f164) d1955-03-21 (S8f174) (1jr) SAM

Marie-dite Benoite (...) m1871-07-31 (M4f41)
Eugène Bernier (Florent & Victoire Couture)ML

Bertha (...) n1936-06-07 (B33f136v) CC

INCONNUS

Blanche (...) n1931-03-16 (B28f27) CC

Blanche-Aimée (...) n1910-03-20 (B19f40) CC

M.Carmen (... & Diana Dupuis) n1937-06-28
(B54f160v) CC

Cécilienne (...) n1888-11-12 (B79f44) SAM

Céline (...) n1866-05-06 (B54f115) SAM

Céline (...) n1896-09-29 (B...f106) ML

Charles-Edouard (...) n1901-01-01 d1901-01-03
(B 51f75) SAM

Charles-Aimé (...) n1941-07-11 (B83f134) SAM

Christa (...) n1891-06-22 (B...f49) ML

M.Claire (...) n1953-03-14 (B18f123v) d1953-
04-24 (S7f124v) (lms) T

Claudette (...) n1942-07-11 (B26f100) T

Clément (...) n1877-11-22 (B...f123) d1879-
03-31 (S...f137) (16ms) ML

Clément (...) n1933-01-09 (B...f263) ML

Danielle-Louise (...)n1957-03-30(B176f15v)SAM

Daria (...) n1967-09-30 (B36f411) SAM

David-Odilon (...) n1876-01-22 (B8f47v) CC

Déline (...) n...vers 1835(B13f78 ind Rim)SAM

Desanges (...) n1900-09-18 (B69f67v) SAM

Diane-Valérie (...) n1955-03-01 (B31f212v) CC

Edmond (...) n1894-04-16 (B...f74) d1894-04-
25 (S...f75) (12jrs) ML

INCONNUS

Elisabeth (...) n1809-...enr1818-07-17 (B8f2v
ind. Rim) SAM

Elou-Martin (...) n1809-02-00 (B...f22) ML
m1942-09-12 Rita Bouchard, St-Paul Chicoutimi

Elzéar (...) n1871-05-13 (B...f44) d1892-06-
26 (S...f57) (2ms) ML

Emilia (...) n1889-07-21 (B...f27) ML

Emma (...) n1891-05-09 (B39f102) SAM (CAR)

Ernest-J. (...) n1872-12-11 (B15f80v) CC

Ernestine (... & M. Jeanne Arthur) n1931-06-19
(B...f212) d1931-07-01 (S...f213) (12jrs) ML

Esdras (...) n1886-09-03 (B52f236) SAM

Eugène (...) n1882-03-13 (B...f181) ML

Eugénie (...) n1898-06-05 (B31f15)d1898-07-14
(S23f17) (1ms) SAM

Félix (...) n1841-02-02 (B14f91) SAM

Félix (...) n1916-11-19 (B154f196) SAM

Fernand (...) n1927-09-21(B29f101v) CC m1958-
06-21 Thérèse Gorneau, St-Benoit

Florida (...) n1888-05-04 (B11f63v) SM

Fortunée (...) n1918-03-11 (B...f165) ML

François (...) n1894-06-25 (B44f172v) SAM

François-Xavier (...) n1860-07-28 (B33f7v) SAM

François-Xavier (...) n1869-09-22 (B45f53) CC

François-Xavier (...) n1876-04-17 (B39f54) m
1932-04-20 Gracieuse Lepage, Rim.

INCONNUS

Geneviève (...) n1819-04-08(B9f ind.Gaspé)SAM
Geneviève (...) n1839...(B...f52 ind.Rim.)SAM
Georges (...) d1969-12-11 (S47f70) (48ans)SAM
Georgienne (...) n1902-09-20 (B...f...) ML
m1921-04-12 Henri Vallée, ML 2è m1963-10-03
Adolphe Bolduc.
Georgina (...) n1889-03-08 (B5f66v) SM
Gérard (...) n1912-05-12 (B47f46v) d1912-05-
14 (S22f46v) (2jrs) SAM
Gerard-Raymond (...) n1935-01-29 (B3f154v) d
1935-02-05 (S4f154) (7jrs) T
Joseph (...) n...d1951-01-04 (B6 S1f251) SAM
Géraldine (...) n1912-01-31 (B10f38) SAM
Gustave (...) n1880-04-04 (B25f127) SAM
Henriette (...)n1822-07-27(B10f ind.Gaspé)SAM
Henriette (...) n1873-02-26 (B24f82v) SAM
Jacinthe (...) n1953-01-16 (B13f37v) SAM
Jean (...) n1811-11-17 (B5f2 ind.Rim) SAM
Jean-Baptiste (...) n1878-09-04 (B70f103v) CC
Jean-Baptiste (...) n1938-10-12 (B96f15) SAM
Jean-Gilles (...) n1949-04-12 (B16f54) SM
Jean-Martin (...) n1953-05-04 (B71f52) SAM
Jean-Paul (...) n1935-03-17 (B...f42) d1935-
09-06 (S...f52) (5ms) ML

INCONNUS

Jeanne-Ghislaine (...) n1950-01-01 (B1f17v)CC

Jocelyne (...) n1952-02-04 (B35f297) SAM

Johanne (...) n1957-12-04d1958-02-23(B48f16)MSP

Johnny (...) n1876-08-08 (B11f12) SM

Joseph (...) n1814-11-17 (B6f2) SAM

Joseph (...) n1888-04-05 (B18f29) SAM

Joseph (...) n1890-04-03 (B27f74) SAM

Joseph (...) n1895-02-18 (B17f191v) SAM

Joseph (...) n1898-04-05 (B15f10v) SAM

Joseph (...) n1898-06-26 (B24f7) CC

Joseph (...) n...d1953-05-10 (B69 S23f52) SAM

Juliette (...) n1923-03-11 (B23f43v) SAM

Laure (...) d1924-09-10(S28f134)(4ms)SAM (MS)

Laurent (...) n1881-08-10 (B...f...) d1881-10-25 (S...f177) (2ms) ML

Laurette-Denise (...) n1949-02-24(B29f170)SAM

Léger (...) n1938-10-19 (B103f16v) SBL

Lénée (...) n1864-08-01 (B96f76v) SAM (GM)

Léon (...) n1940-01-24 (B6f222) CC

Léopold (...) n1933-06-13 (B52f161) d1934-04-09 (S14f184) (9ms) SAM

Louis (...) n1896-02-05 (B4f219v) d1896-02-28 (S10f222v) (24jrs) SAM

INCONNUS

Louis (...) n1891-11-02 (B62f...) d1893-06-01(S13 f177v) (18ms) CC

Louis-Jean-Bte (...) n1859-08-10 (B39f92v) d1859-11-19 (S8f95) (3ms) SAM

Louis-Joseph (...) n1937-02-13 (B18f258) SAM

Louise (...) n1887-02-04 (B13f4) SAM

Louise-Anne (...) n1913-03-31 (B9f166) SM d 1913-05-10 (S...f100) (1ms) ML

Lucie-Anne (...) n1928-08-29 (B31f116v) SM

Lucille (...) n1930-03-20 (B32f68v) SAM

Manon (...) n1967-08-22 (B65f354) SAM

Marcel-J. (...) n1947-02-26 (B37f81v) SAM

Marguerite (...) n1880-03-13 (B23f126) SAM

Maria-Goretti (...) n1956-07-14 (B38f192v) T

Marie (...) n1817-06-30 (B10f2v ind.Rim.) SAM

Marie (...) n1877-02-03 (B10f44) SAM

Marie (...) n1879-02-16 (B10f89v) SAM

Marie (...) n1886-07-31 (B36f65) d1886-09-13 (S14f67) (1ms) CC

Marie (...)n...d1941-12-09 (B137 S39f150v)SAM

Marie-Anne (Campion Alexandre Tuteur) m1872-09-30 (M5f61v) Thomas Laflamme (Jacques & Charlotte Bond) ML

Marie-Anne (...) d1880-09-16(S32f139)(5ms)SAM

INCONNUS

Marie-Anne (...) n1881-09-29 (B65f163v)d1883-02-19 (S5f198v) (lan) SAM

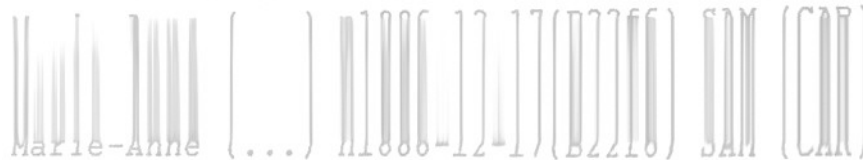

Marie-Anne-Adrienne (...) n1941-04-23 (B47f125v) LMs

Marie-Desneiges (...) n1886-05-28 (B...f230)
ML 2è m1939-04-22 Adoris Tardif, St-Jean-Berchmans Mtl 3è m1953-10-05 Ernest Caplet, St-Gabriel-Lalemant Sorel

Mariette (...) n1933-08-18(B70f79v) CC d1933-09-05 (S14f124) (18jrs) T

Marjolaine-M. (...) n1946-07-24 (B68f189) T
(St-Adelme Mat) m1965-12-18 Ghislain Lefrançois, St-Louis-de-France Mtl

Napoléon (...) n1895-01-18 (B5f187v) SAM

Odile(...)n1939-09-30(B15 S32f25v)(d1940.. RC

Paul-Aimé (...) n1947-09-05 (B169) SAM m1972-06-17 Lise Paquette, St-Félix-de-Valois

M.Paule (...) n1939-03-18 (B4f3) SCL d1939-11-01 (S6f27) (2jrs) RC

Paulette (...) n1949-09-06 (B124f193v) SAM

Pierre-Adélard) n1882-06-29 (B10f43v) SM

Réal-Guy (...) n1939-02-24(B27f33v)SAM m1962-10-06 Françoise Collin, St-René Goupil

Rénald (...) n1939-05-30 (B13f118) SM

Reynald (...) n1962-12-15 (B1f35) MSP

Renée-Claire (...& Elise Bernatchez) n1942-01-05 (B2f24v) MS

INCONNUS

Ls-Roger (...) n1932-08-13 (B...f252) ML

M.Rose (...) n1916-04-27 (B10f194) SM

Simon-Denis (...) n1938-05-13 (B42f181) CC

Sonia (...) n1962-06-21 (B81f228) SAM

Stéphane (...) n1965-06-17 (B49f236) SAM

Thérèse (...) n1942-05-10 (B71f167) SAM

Thérèse-Laurette (...) n1944-08-16 (B17f21v)
d1945-09-12 (S6f33) (1an) SBL

Wilhelmine (...) n1887-06-04 (B...f7) ML

Yvon-Antoine (...) n1950-11-03 (B142f243) SAM

Yvonne (...) n1925-10-31 (B88f135) CC

Valère (Adopté, Valère Chénard & Rosilda La-
joie) n1956-05-11 (B A57f20v) m977-12-23 Gi-
sèle Sergerie, CC

Omer (Adopté, François Dupuis & Clara Vallée)
n1902-01-23 (B A11f99) SAM m1922-09-26 Léon-
tine Dupuis, T 2è m1954-12-28 Rita Vallée, T

ISABELLE

Adèle (Antoine & Desanges Gaudreau) n1869-11-
16 (B53f55v) m1890-02-11 (M1f121v) François
Beaudoin (Charles & Arthémise Landry) d1947-
05-28 (S10f181) (77ans) CC

Adélina (William & Louise Sergerie) m1910-08-
16 (M6f46v) Michel Lemieux (Michel & Adèle
Gagné) d1971-08-14 (S12f153) (80ans) CC

ISABELLE

Adeline (Antoine & Mérance Bérubé) n1858-07-05 (B42f75) SAM m1881-04-25 (M8f157) Alexis Sergerie (Nicolas & Marie Valcourt) d1920-05-

29 (S13f9) (62ans) CC

Adeline (Dominique & Adeline Dugas) n1875-03-21 (B15f31) CC

Adolphe (Antoine & Desanges Gaudreau) n1879-06-14 (B50f121v) CC

Adrienne (William & Louise Sergerie) n1903-12-21 (B82f117) m1921-07-26 (M5f34v) Joseph Miville (Pierre & Elisabeth Leblanc) CC

Alain (Jean-Marc & Pierrette Daraïche) n1964-11-16 (B78f273v) CC m1985-07-19 Linda Savard, LMs

M. Anne-Albinie (Joseph & Eugénie Lavoie) n1909-05-02 (B26f26) m1935-06-25 (M10f116) Léon Roy (Hector & Anne-Marie Gagnon) CC

Alberta (Joseph & Eugénie Lavoie) n1916-01-08 (B1f153) CC

Albertine (Dominique & Adeline Dugas) n1879-04-17 (B36f118v) CC

Alcide-Denis (Léo & Lucienne Sergerie) n1932-09-28 (B94f60) CC

Aldéa (Herménégilde & Odile Roy) n1909-03-06 (B12f23) d1909-03-16 (S10f23v) (11jrs) CC

Aldée (Herménégilde & Odile Roy) n1912-04-16 (B28f76) m1930-06-04 (M2f10) Ephrem Sergerie (vf Emelda Isabelle) CC

Alfréda-Alberta (William & Louise Sergerie) n1900-03-31 (B18f42) m1917-08-21 (M13f189v) Jean-Baptiste Landry (Joseph & Séraphine Bérubé) CC

ISABELLE

Alméria (Antoine & Desanges Gaudreau) n1891-02-22 (B11f138v) m1910-07-19 (M5f45v) Telesphore Sergerie (Carmel & Priscille Pelletier) d1985-05-22 (S10f263) (94ans) CC

Alméria (Hyppolite & Ernestine Fournier) d 1903-04-26 (S10f104) (5jrs) CC

Alphée (Hyppolite & Délima Lemieux) n1894-08-15 (B36f9) d1894-10-07 (S22f12) (2ms) CC

Amanda (Dominique & Adéline Dugas) n1884-10-12 (B50f30) CC

Amarilda (Dominique & Adéline Dugas) n1877-08-13 (B53f79) CC

Anaïs (Napoléon & Régina Pelletier) n1892-02-01 (B6f153) CC

Anaïs (Louis & Marie Beaulieu (n1898-05-04 (B19f6) m1916-06-20 (M3f161v) Nazaire St-Pierre (Michel & Gracieuse Ouellet) d1963-03-29 (S4f228v) (64ans) CC

André (Elisée & Rose-Anna Gendron) n1936-05-28 (B4f6v) SOA m1966-08-27 Pierrette Chrétien, St-Malo Québec

André-Albert (Séraphin & Régina Gagnon) n1946-12-16 (B28f57v) SCL m1973-09-01 Martine Vaillancourt, MJ

Andrée-Rolande (Moïse & Adrienne Crousset) n 1941-07-15 (B23f63) SOA

Ange-Ida (Emile & Blandine Dumont) n1933-09-02 (B72f80) CC m1953-08-19 (M6f195v) Sylva St-Gelais (Sylvio & Maria Dion, SPA) SOA

Clara-Angéline (Antoine & Desanges Gaudreau) n1895-08-25 (B48f26) m1912-06-10 (M3f77v) Elzéar Létourneau (Arthur & Luce Lavoie, LMs) CC

ISABELLE

Anita (Jean-Bte & Yvonne Gagné) m1946-04-24 (M3 f140) Jean-Baptiste Dumont (Ludger & Olivine Gagné) CC

M. Anna (Dominique & Adéline Dugas) n1861-12-03 (B74f29) SAM m1879-11-19 (M...f148) François-David Fleury (François & Anne Dutet) ML

M. Anne (Hyppolite & Délima Lemieux) n1883-08-27 (B33f11) m1900-11-27 (M6f53) Gustave Landry (Pierre & Anastasie Paradis) d1948-01-21 (S2 f200v) (64ans) CC

Anne-Solange (Elisée & Rose-Anna Gendron) n 1952-07-12 (B28f185) SOA m1971-11-20 Valère Gendron, La Prairie

Anne-Martine (Jean-Louis & M. Luce Gendron) n 1961-07-01 (B19f79v) SOA m1982-09-23 Yves Bédard, St-Constant

Annette (Samuel & Marie Lavoie) n1918-12-08 (B85f218v) m1941-07-02 (M10f12v) Rodolphe Lemieux (Norbert & Augustine Pelletier) CC

Anonyme (Irénée & Rosanna Gaudreau) n... d1903-01-18 (S1f97) CC

Anonyme (Jean-Marc & Pierrette Daxaiche) n... d1960-04-16 (B38 S9f144v) CC

Anonyme (Roméo & Simone Dugas) n... d1958-09-17 (B87 S19f103v) CC

Antoine (ép. Mérance Bérubé) d1877-10-14 (S24 f82) (51ans) CC

Antoine (Antoine & Emérance Bérubé) m1869-02-01 (M2f44v) Desanges Gaudreau (Frédéric & Julie Dubé) d1922-10-05 (S21f61v) (74ans) CC

Antoine (Antoine & Desanges Gaudreau) n1874-03-02 (B13f14) CC

ISABELLE

Antoine (Hyppolite & Rose-de-Lima Lemieux) n
1888-01-08 (B3f90) CC

Armand (Emile & Blandine Dumont) n1927-03-31
(B18f166v)m1950-08-08(M10f38) Fernande Lamar-
re ou Delamarre (Armand & Julie Robinson) CC

Armande (Joseph & Eugénie Lavoie) n1914-01-01
(B1f108) d1923-05-02 (S22f75) (9ans) CC

Arthur(Ls & Léa Lemieux) n1913-01-08(B4f88)CC

Arthur (Emile & Blandine Dumont) n1939-05-12
(B13f36) SOA

Auguste-Lionel (Emile & Blandine Dumont) n
1938-05-29 (B17f25) SOA m1962-09-04 Jeanne-
d'Arc Gagnon, Ste-Jeanne-d'Arc-de-Matane

Aurélien dit Aurèle(Herménégilde & Odile Roy)
n1922-07-07 (B52f55v) d1941-02-03 (S5f3v) (18
ans) CC

Azilda (Didime & Rose-Délina Bélanger) n1871-
06-15 (B27f74) m1889-01-08 (M1f104) Joseph
Ducasse (Octave & Démerise Parent) d1954-04-
28 (S14f178v) (82ans) CC

Azilda (Dominique & Adéline Dugas) n1873-01-
05 (B1f96v) CC

Béatrice (Emile & Blandine Dumont) n1936-10-
08 (B12f10) m1959-03-18 (M1f57v) Zénon Landry
(Horace & M.Louise Ouellet) SOA

Bernadette (Samuel & Marie Lavoie) n1916-09-
30 (B59f168v) m1936-05-13 (M3f135v) Léo Le-
mieux (Norbert & Augustine Pelletier) CC

Bernard (Hervé & Véronique Chrétien)n1952-01-
07(B5f95v) m1975-07-11(M11f394) Nicole Alain
(Wilfrid & Annette Gaudreault) CC

ISABELLE

Bernard (Zenon & Jeannine St-Gelais) n1960-12-23 (B29f73) SOA

Bibiane (ép. Firmin Sergerie) d1896-08-07 (S12f38v) (76ans) CC

Blanche-Eugénie (Hyppolite & Rose-de-Lima Lemieux) n1898-11-08 (B55f14) m1917-08-15 (M12f189) Paul-Emile Fournier (Paul & Georgianna Ducasse) CC

Blanche-Yvonne (Louis & Marie Beaulieu) n1905-05-12 (B23f147v) d1907-01-05 (S2f178v) (2ans) CC

Blanche-Alma (Louis & Marie Beaulieu) n1909-04-11 (B19f24v) d1905-04-28 (S14f25v) (19jrs) CC

Blanche-Imelda (Louis & Marie Beaulieu) n1909-04-11 (B20f24v) m1927-09-14 (M15f181v) Philippe Gendron (... , LC) CC

Blanche-Rita (Joseph & Eugénie Lavoie) n1921-07-11 (B59f33) m1939-10-19 (M14f216) Robert St-Pierre (Jean-Bte & Fébronie Verreault, LMs) CC

Blanche (Emile & Blandine Dumont) n1924-12-27 (B85f114v) CC m1943-07-21 (M5f83v) Léonard Michaud (Wilfrid & Léonie Dionne) SOA

Carl (Romain & Gilberte Laflamme) n1971-08-19 (B35f159) CC

Carmen-Edith (Jocelyn & Madeleine Côté) n1970-08-06 (B38f102) CC

Carol (Roméo & Simone Dugas) n1961-07-14 (B46f177v) CC

Cécile (Louis & Léa Lemieux) m1946-08-21 (M28f156v) Roland Michaud (Etienne & Antoinette Fournier) CC

ISABELLE

Cécile (Emile & Blandine Dumont) n1942-08-23
(B26f75) m1963-12-26 (M4f96) Ghislain Lebel
(Ferdinand & Emilienne Tardif, St-Rédempteur
Matane) SOA

Cécile (Roland & Emilienne Dumont) n1948-11-
01 (B130f224) CC m1969-04-12 Robert Tremblay,
Lac-St-Charles

Célanire (Antoine & Emérance Bérubé) n1865-
10-08 (B45f9) d1870-02-18 (S6f61) (15ms) CC

Dolorès-Chantal (Paul-Aimé & Marguerite Lè-
vesque) n1956-05-14 (B59f20v) m1974-07-05
(M16f332) Serge St-Pierre (Jean-Ls & Reine
Sergerie) CC

Chantale (Jean-Marc & Pierrette Daraïche)
n1963-09-27 (B94f246) CC

Charles (Joseph & Angèle Hamilton) n1867-10-
02 (B67f135v) SAM m1913-01-16 Claudia Harris-
son, SAM

Clara (Hyppolite & Délima Lemieux) n1879-11-
30(B108f131v)m1897-11-16(M15f58) Amable Val-
lée (Laurent & Esther Pelletier) 2è m1909-04-
19 (M5f25) Jean-Baptiste Desrosiers (vf Marie
Ouellet) d1946-02-01 (S3f129v) (66ans) CC

Claude (Léopold & Rose-Alma Fournier, LMs) m
1963-04-15 (M5f220) Irène Larrivée (Jean-Bte
& Jeanne-Aimée Sergerie) CC

Rose-Claudette(Elisée & Rose-A.Gendron)n1946-
08-14(B17f120)SOA m1968-06-22(M8f422) Raymond
Dugas (Valmont & Gertrude St-Laurent, T) SAM

Claudia (Antoine & Desanges Gaudreau) n1881-
11-22 (B64f165) m1898-08-02 (M6f9) Abraham
Gagné (Arthur & Philomène Dumont) 2è m1955-
07-22 Eugène Dumont, St-Paulin d1955-03-03
(S7f304) (84ans) CC

ISABELLE

Constance-Edith (Léopold & Véronique Gendron)
n1961-06-16 (B17f78) SOA

Délina (Didime & Délina Bélanger) m1879-01-08
(M2f110) Téléphore Pelletier (Félix & Louise
Blouin) CC

Ls-Delphis (Hyppolite & Délina Lemieux)n1885-
12-06 (B68f54v) d1897-06-09(S9f51v)(11ans) CC

Denis (Marcel & Aline Desbiens) n1953-05-03
(B15f192v) SOA m1974-05-18 Suzette St-Gelais,
Ragueneau

Denis (Fernand & Cécile Hamilton) n1972-07-02
(B A f128) CC

Denise (Marcel & Aline Desbiens) n1954-04-03
(B11f3v) SOA m1979-07-14 Claude Boucher, St-
Sacrement Hauterive

Diane (Zénon & Jeannine St-Gelais) n1959-11-
30 (B32f64v) SOA

Didyme (vf Marie Bélanger) d1917-06-08 (S4
f184) (82ans) CC

M.Reine-Dolorès (Samuel & Marie Lavoie)n1930-
11-20(B105f18v) m1961-08-05(M22f179) Emmanuel
Pelletier (Alphonse & Adélaïde Gagné) CC

Madeleine-Dolorès(Elisée & Rose-Anna Gendron)
n1932-01-09 (B4f46) CC (M1951-07-25 (M7f172)
Paul-Emile Campion (Napoléon & MÉRIZA Brise-
bois) SOA

Dominique (Jean-Bte & Geneviève Thibault) m
1854-06-06 (M5f27) Adeline Dugas (Isaac &
Marie Sasseville) SAM

Edouard (Samuel & Imelda Parent) n1953-06-02
(B A f209) CC

ISABELLE

Edwidge (Jean-Bte & Hermine Michaud) n1878-01-23 (B11f90) CC

Egide (Léopold & Véronique Gendron) n1957-03-19 (B9f36) SOA m1979-03-31 (M2f12) Suzanne Simard (André & Hectorine Pelletier) SAM

Georgette-Elisabeth (Jean-Bte & Yvonne Gagné) n1937-05-09 (B42f156v) SOA m1965-09-04 (M17f295) Antoine St-Laurent (François & Emilia Lavoie, T) CC

Elise (Antoine & Desanges Gaudreau) n1884-06-22 (B23f23v) m1903-06-23 (M1f106) Arthur Marceau (Théophile & Geneviève Carrier, LMs) CC

Elisée (Louis & Marie Beaulieu) n1906-11-28 (B60f177v) CC m... Rose-Anna Gendron, LC

Emelda (Herménégilde & Odile Roy) n1901-08-27 (B48f68v) m1922-07-19 (M7f56v) Ephrem Sergerie (Carmel & Priscille Pelletier) d1927-09-14 (S18f182) (26ans) CC

Emélie (Irénée & Rose-Anna Gaudreau) n1902-03-24 (B24f101v) SAM

Emérilde (William & M.Louise Sergerie) n1892-11-17 (B52f167v) m1912-07-30 (M6f80) Jean-Baptiste-Ephrem Therrien (Johnny & Anne Dupuis) CC 2è m1919-10-27 (M7f49) Jean-Baptiste Deschênes (Antoine & Marie Dupuis) d1923-09-16 (S23f119v) (31ans) T

Ls-Emile (Louis & Marie Beaulieu) n1900-01-09 (B2f37) m1922-08-29 (M10f59) Blandine Dumont (Eugène & Marie Pouliot) CC d1977-05-02 (S13f326) (77ans) SAM

Emilia (Napoléon & Régina Pelletier) n1883-06-24 (B23f8) m1901-02-19 (M3f58) Joseph Pouliot (Jean & Olympe Barriault) CC d1970-01-29 (S1f57) (86ans) LC

ISABELLE

Emilie (Emile & Blandine Dumont) n1947-02-27
(B8f125v) SOA m1967-09-16 Gérard Pelletier,



Emilienne (Louis & f.Léa Lemieux) m1945-07-10
(M18f121v) André-Albert Ducasse (Thomas & M.
Anne Pelletier) CC

Emma (Antoine & Desanges Gaudreau) m1907-08-
21 (M6f190v) Eugène Marceau (Auguste & f.Cé-
cile Barriault, LMs) CC

Ernest (Dominique & Adéline Dugas) n1881-03-
13 (B17f155) d1881-03-13 (S1f155v) (2jrs) CC

Ernestine (Antoine & Desanges Gaudreau)n1888-
02-20 (B13f91v) d1894-06-08 (S15f7v) (6ans)CC

Eugène-Antonin-Elie (Emile & Blandine Dumont)
n1923-07-18 (B65f81) d1923-07-25 (S35f83v)
(10jrs) CC

Eugénie (Antoine & Emérance Bérubé) n1865-10-
08(B44f9) m1888-04-10(M1f93) François Dumont
(David & f.Marcelline Desrosiers) d1936-10-07
(S19f142) (71ans) CC

Eustache (Dominique & Adéline Dugas) n1865-
08-16 (B34f7) CC

Eustache-Adélard (Hyppolite & Délina Lemieux)
n1896-09-14 (B46f40v) CC m1917-08-14 Lauretta
Fournier, Sayabec

Fernand (Herménégilde & Odile Roy) n1924-02-
17 (B8f95v) d1931-10-19 (S26f40v) (7ans) CC

Fernand (f.Louis & f.Léa Lemieux) m1951-08-04
(M20f76) M.Rose Dumont (f.Ludger & Olivine
Gagné) 2è m1978-03-25 (M1f66) Cécile-M.-Yvon-
ne Hamilton (Edmond & Yvonne Dugas) CC

ISABELLE

Flavie (Antoine & Emérance Bérubé) n...enr
1862-02-02 (B11f32v) CC

François-Moïse (Louis & Marie Beaulieu)n1901-
11-11 (B68f73v) CC m1926-10-20 Adrienne-An-
toinette Crousset, LMs

Georges (Dominique & Adéline Dugas)n1871-04-
28 (B19f73) CC

Georges (Antoine & Desanges Gaudreau) n1886-
04-23 (B16f62) d1887-10-28 (S17f85) (18ms) CC

Georges (Antoine & Desanges Gaudreau) n1893-
03-11 (B16f173v) d1911-02-23 (S2f55)(18ans)CC

Georges (William & Louise Sergerie) n1898-09-
23 (B42f11v) d1898-10-01 (S20f12) (5jrs) CC

Georges-Marie(Samuel & Marie Lavoie)n1922-08-
09 (B59f58) CC m... M.Paule Breton, Bienville

Blanche-Géralda (Joseph & Eugénie Lavoie) n
1928-02-29(B24f194v) m1950-06-17(M4f31v) Al-
phonse Sergerie (Albert & Alice Létourneau)CC

Gérard-Marc (Jean-Louis & M.Luce Gendron) n
1959-08-03 (B...f77v) SOA

Gérard-Marc (Jean-Louis & M.Luce Gendron) n
1959-08-03 (B Af77v) SOA

Germaine (Joseph & Eugénie Lavoie) n1920-01-
22(B8f2v)m1945-06-20(M11f118v) Georges-Fran-
çois St-Louis (Philippe & Lumina Bernier) CC

Gertrude (Herménégilde & Odile Roy) n1918-11-
25 (B82f218) m1938-10-26 (M27f194) Emilien
Sergerie (François & f.Amanda Pineault) CC

Ginette (Zénon & Jeannine St-Gelais) n1962-
01-21 (B1f85v) SOA

ISABELLE

Ghislaine (Roland & Emilienne Dumont) n1943-09-26 (B65f70) m1965-06-19 Léon-Albert La-joie, N.-de.-la.-Garde Mtl

Guylaine-Brigitte (Hervé & Véronique Chrétien) n1967-02-06 (B10f331) CC

Guylaine (Jocelyn & Madeleine Côté) m1964-07-28 (B A f292v) CC

Hélène (Hervé & Véronique Chrétien) n1949-04-15 (B51f237) m1969-06-28 (M7f23) Guy Dionne (Oscar & Edèse Bernier) CC

Henri (Herménégilde & Odile Roy) n1914-03-31 (B21f113v) m1939-10-04 (M12f215) Hermance Lamarre (Edmond & Ernestine Lefrançois) CC

Henri (Herménégilde & Odile Roy) n1915-09-12 (B58f146) CC

Herman dit Herménégilde (Didyme & Délina Bélanger) n1881-01-08 (B2f151v) m1900-08-07 (M2 f47v) Odile Roy (Frs-Xavier & Pauline Larri-vée) d1967-07-26 (S11f342v) (86ans) CC

Hermine (Dominique & Adéline Dugas) n1863-01-12 (B10f63) SAM

Hermine (Didyme & Délina Bélanger) n1864-05-17 (B46f68v) SAM

Hermine (Didyme & Délina Bélanger) n1867-07-30 (B25f24v) d1867-08-02 (S4f24v) (4jrs) CC

Hervé (Joseph & Eugénie Lavoie) n1926-09-23 (B86f155v) m1947-08-28 (M19f189) Véronique Chrétien (Paul-Emile & Léontine Pelletier) CC

Hugues (Roméo & Simone Dugas) n1957-03-22 (B42f58) CC

ISABELLE

Hyppolite (Antoine & Emérance Bérubé) n1874-09-15 (M7f23) Delima Lemieux (Michel & Léa Gagné) d1908-12-13 (S25f19) CC

Hyppolite (Antoine & Desanges Gaudreau) n1877-11-30 (B82f86v) m1901-06-25 (M7f64v) Ernestine Fournier (Paul & Georgiane Ducasse) 2è m 1919-11-25 (M21f246) Delvina Lemieux (Auguste & Marcelline Banville) d1956-11-26 (S26f46) (78ans) CC

Imelda (William & Louise Sergerie) n1894-07-10 (B31f8) m1912-09-10 (M9f82) Félix Landry (Joseph & Séraphine Bérubé) d1960-05-28 (S21f147v) (65ans) CC

Imelda (Louis & Marie Beaulieu) n1903-08-28 (B60f111) d1907-01-02 (S1f178v) (4ans) CC

Irénée (Napoléon & Régina Pelletier) n1881-07-07 (B42f160v) m1901-06-25 (M6f64) Rosanna Gaudreau (Frédéric & Emilie Yokel) d1904-03-20 (S8f123) (22ans) CC

Jacinthe (Léopold & Véronique Gendron) n1955-09-12 (B32f19v) SOA m1980-07-13 Robert Pelletier SAM

Jacques-Ernest (Elisée & Rose-Anna Gagnon) n1942-03-29 (B7f71) SOA

Jean (Rosario & Lucie Dugas) n1967-01-23 (B6f329) CC

Jean-Baptiste (Louis & Léa Lemieux) n1906-06-13 (B27f168v) CC m1925-10-23 Eugénie-Yvonne Gagné, St-Cléophas Rim. d1983-08-23 (S19f345) (77ans) CC

Jean-Claude (Samuel & Marie Lavoie) n1935-05-12 (B58f115v) CC

ISABELLE

Jean-Guy (Emile & Blandine Dumont) n1940-09-04 (B25f51v) SOA m1967-09-16 Solange Pelle-



Jean-Guy (Roland & Emilienne Dumont) n1942-03-11 (B21f29v) CC

Jean-Guy (Roméo & Simone Dugas) n1950-11-06 (B119f47) d1951-09-14 (S29f82v) (10ms) CC

Jean-Louis-Elisée (Elisée & Rose-A. Gendron) n1937-08-03(B11f15v) m1958-08-23(M5f49) Luce Gendron (Romuald & Blanche-Yvonne Michaud)SOA

Jean-Marc (Roland & Emilienne Dumont) n1938-05-18 (B43f181) m1958-08-02 (M12f100) Pierrette Daraïche (Philibert & f.Lydia Gagné) CC

Jean-Noël (Fernand & M.Rose Dumont) n1963-12-25 (B119f253) CC

Jean-Pierre (Jean-Marc & Pierrette Daraïche) n1962-09-16 (B86f214) CC

Jean-Yves (Roland & Emilienne Dumont) n1953-11-29 (B111f162) CC

Jeanne-Léa (Louis & Léa Lemieux) n1909-10-03 (B54f32) CC m1927-06-15 Albert Otis, Sayabec

Jeanne-Aimée (Paul & Amanda Paradis) n1915-01-22 (B5f128v) CC m1944-04-15 Emile Proulx, Sts-Anges Lachine Mtl

Cécile-Jeanne-d'Arc (Elisée & Rose-A.Gendron) n1955-05-11 (B16f15) SOA m1979-09-01 (M22f56) Gérard Perron (Xavier & Jeannette Lacombe)SAM

Jeannette (Samuel & Marie Lavoie) n1918-12-08 (B84f218v) d1920-11-20 (S26f22) (2ans) CC

Jeannine (Séraphin & Régina Gagnon) n1945-08-16 (B14f41) SCL

ISABELLE

Jean-Jocelyn (Jean-Bte & Uvonne Gagné) n1944-03-26 (B33f81v) m1966-06-25 (M4f310v) Madeleine Côté (Armand & Rita Sergerie) CC

Jocelyne (Roland & Emilienne Dumont) n1949-11-10 (B122f12) CC

Johanne (Roland & Emilienne Dumont) n1959-12-04 (B127f135) CC

Joseph (Dominique & Adéline Dugas) n1869-06-14 (B30f49) d1883-05-21 (S7f6) (14ans) CC

Joseph (Hypolite & Délima Lemieux) n1875-08-16 (B51f38) m1897-11-16 (M14f58) Eugénie Fournier (Paul & Georgina Ducasse) d1944-06-22 (S19f90v) (68ans) CC

Joseph (William & Louise Sergerie) n1880-03-20 (B18f137v) d1943-06-16 (S14f60) (63ans) CC

Julien (Hervé & Véronique Chrétien) n1960-11-25 (B100f159v) CC

Juliette (Herménégilde & Odile Roy) n1907-01-09 (B1f179v) m1928-06-20 (M11f205) Odilon Michaud (Luc & f. Malvina Deroy) CC

Karola (Fernand & Georgette Roy) n1974-09-30 (B85f89) SAM

Laurette-Emilienne (Joseph & Eugénie Lavoie) n1917-12-20 (B85f196) m1040-07-16 (M15f233v) François-Xavier-Aldéric Lemieux (André & Florence Imbeault, LMs) d1944-04-14 (S13f83) (26 Ans) CC

Léa (Napoléon & Régina Pelletier) n1879-09-16 (B85f128v) CC

Léa (Napoléon & Régina Pelletier) n1897-05-28 (B21f51) d1897-08-01 (S16f54v) (2ms) CC

ISABELLE

Léon (Herménégilde & Odile Roy) m1931-11-04
(M8f41) Lucienne Sergerie (François & f.
Amanda Pineault) CC

Léona (Emile & Blandine Dumont) n1948-06-08
(B16f140) SOA m1966-07-23 Roland Pelletier,
St-Timothée

Edgar-Léonidas (Herménégilde & Odile Roy) n
1910-06-027 (B35f44) m1942-07-20 (M7f37v)
Alvine Bernatchez (vve Ephrem Dumont) CC 2è m
1976-06-23 (M10f226) Bernadette Cormier (Isi-
dore & Eliza Longue-Épée) SAM

Léopold (Emile & Blandine Dumont) n1931-10-25
(B102f40v) CC m1954-06-23 (M1f6) Véronique
Gendron (Philippe & Imelda Isabel) SOA

Léopold (Mofse & Adrienne Crousset) d1935-09-
05 (S24f123v) (7ms) CC

Léopoldine (Mofse & Adrienne Crousset) n1931-
03-05 (B24f26v) CC m1947-09-27 (M2f133v) Ro-
land Côté (Jude & Luce Pineault) SOA

Lever (Herménégilde & Odile Roy) d1940-10-11
(S27f240v) (26ans) CC

Lionel-Adjutor (Joseph & Eugénie Lavoie) n
1924-09-29 (B58f109) CC m1952-04-16 Hélène
Martel, Sacred-Heart

Lionel-Yvan (Roland & Emilienne Dumont) n1939-
05-24 (B36f205) d1940-08-31 (S20f238v)(1an)CC

France-Lise (Paul-Emile & Marguerite Lévesque)
n1953-01-05 (B2f129v) m1974-05-31 (M12f325)
Lucien Proulx (f. Polydore & Anna Paradis) CC

Lorenzo (Joseph & Eugénie Lavoie) n1929-06-11
(B58f233v) CC m1951-06-12 M. Glorianne Four-
nier, St-Rédempteur Mat.

ISABELLE

Louis (Antoine & Desanges Gaudreau) m1896-10-27 (M10f43) Marie Beaulieu (vve Louis Lavoie) d1933-03-21 (S7f68) (60ans) CC

Louis (Hypolite & Délima Lemieux) n1881-08-20 (B49f161) m1905-09-11 (M6f154) Léa Lemieux (Michel & Adèle Gagné) d1947-03-16 (S4f175) (65ans) CC

Louis (Herménégilde & Odile Roy) n1903-01-27 (B4f97v) m1931-11-04 Lucienne Sergerie, CC

Louis-Hormidas (Louis & Léa Lemieux) n1908-03-17 (B15f5) m1935-04-24 Blanche-Elisabeth Lizotte, Sayabec 2^e m1973-08-04 Alexina Jean, St-Joseph Sept-Iles

Louis-Marie (Jean-Bte & Rose-Alma Carrier) m 1973-08-25 (M45f453) Cécile Lévesque (Louis-Philippe & Jeannine Pouliot) SAM

Louis-Philippe (...) d1956-10-13 (S20f41) (24 ans) CC

Louise-Adélaïde (William & Louise Sergerie) n 1888-08-30 (B41f99) m1906-08-28 (M6f173) Antonin Bérubé (Edmond & M.Luce Dion) CC 2^e m 1947-11-05 (M20f118) Xavier Chrétien (vf Alice Bernard St-Laurent, Jonquière) SAM

Louise (Joseph & Eugénie Lavoie) n1923-05-30 (B52f77v) m1944-08-09 (M17f94) J.-Lucien Roy (François Alarie & Blanche Harrisson) CC

Louise (Moïse & Adrienne Croussette) n1927-08-12(B63f177v)CC m1944-12-27(M7f98v) Eméric Paquet (Emile-Arthur & Philomène Tanguay) SOA

M.Louise-Anna (Antoine & Desanges Gaudreau) n1872-04-29(B14f88)m1889-02-12(M3f106v)Joseph Pelletier (Félix & Louise Blouin) d1959-03-25 (S5f118v) (86ans) CC

ISABELLE

Lucie (Léopold & Véronique Gendron) n1958-06-03 (B13f46v) SOA

Lucille-Christiane (Elisée & Rose-Anna Gendron) n1948-01-20 (B2f137) SOA

Lydia (Napoléon & Reine Pelletier) n1885-11-01 (B57f51v) m1915-04-12 Eugène Harrisson, LMs d1945-05-18 (S3f84v) (59ans) LC

Madeleine-Gabrielle (Elisée & Rose-Anna Gendron) n1938-11-05 (B32f28v) SOA m1961-06-08 (M6f175) J.Raymond Brisebois (Désiré & Marie Servant) SAM

Madeleine (Jean-Bte & Yvonne Gagné) m1949-08-18 (M18f247v) Jean-Paul Gagnon (Olivier & Blanche St-Pierre) CC

Marcel (Emile & Blandine Dumont) n1930-06-08 (B65f10v) CC m1952-06-14 (M3f184) Aline Desbiens (Thomas & Yvonne Gosselin) SOA

Marcelle (Marcel & Aline Desbiens) n1957-04-19 (B14f37) SOA m1977-09-17 Jean-Yves Michaud, St-Sacrement Hauterive

Marco (Claude & Irénée Larrivée) n1974-12-28 (B1f374) CC

Maria (Hypolite & Ernestine Fournier) n1903-04-21 (B28f103) CC

Marie (Didyme & Délima Bélanger) d1865-04-26 (S1f5) (1an) CC

Marie-Josephte (Didyme & Délima Bélanger) n1866-02-24 (B3f13) d1866-02-24 (S7f13) (1jr) CC

Marie (Hypolite & Délima Lemieux) n1876-12-27 (B95f66v) m1896-11-03 (M11f44) Johnny Fournier (Paul & Georgina Ducasse) d1932-12-22 (S20f63) (56ans) CC

ISABELLE

Marie (Napoleon & Régina Pelletier) n1880-11-04 (S37f149) (13ms) CC

Marie (William & Louise Sergerie) n1890-10-01 (B50f134) CC

Marie-Rose-Juliette (Elisée & Rose-Anna Gendron) n1934-09-22 (B83f100) CC m1951-12-27 (M13f176v) Jean-Denis Parent (Joseph & Blandise Michaud) SOA

Marie-Ange-Émerille (Samuel & Marie Lavoie) n1915-06-10 (B39f137v) m1935-11-27 (M25f128v) Camille Fournier (Johnny & Marie Isabelle) CC

Marie-Anne-Yvonne (Hypolite & Ernestine Fournier) n1904-07-07 (B35f128) CC m1945-06-23 Clovis Patenaude, St-Jean-Bte Mtl

Marie-Anne-Doris (Roméo & Simone Dugas) n1955-08-05 (B96f251) CC m1982-08-07 Yvon Riopel.

Marie-Anne-Marise (Léopold & Véronique Gendron) n1959-07-26 (B24f62v) SOA m1986-08-30 Robin Laplante, Ste-Agnès Rim.

Maricelle (Jean-Ls & Luce Gendron) n1962-08-04 (B17f89) SOA

Mario (Roland & Emilienne Dumont) n1961-09-22 (B68f184v) CC

Marius (Fernand & Rose Dumont) n1956-10-21 (B124f42v) CC

Marjolaine (Roland & Emilienne Dumont) n1958-09-13 (B86f103) CC

Marthe (Mosse & Adrienne Crousset) n1943-07-06 (B16f84) SOA m1963-09-07 Jean-Louis Mafer, St-Timothée

ISABELLE

Marthe (Hervé & Véronique Chrétien) n1950-10-10 (B107f44v) m1973-09-01 (M23f284) Valmont Gendron (Joseph & Blanche-Eva Samuel) CC

Martin (Hervé & Véronique Chrétien) n1963-07-28 (B81f238v) CC

M.Léda dite Mérilda (Joseph & Eugénie Fournier) n1898-08-17 (B35f9v) m1924-10-29 (M18f111) Ephrem Bérubé (Edmond & Marie Dion) CC

Michel (Hervé & Véronique Chrétien) n1957-03-01 (B27f55v) m1981-06-27 (M5f244) Maryse Lemieux (Claude & Christiane Chrétien) CC

Yvette-Micheline (Léo & Lucienne Sergerie) n1946-03-19 (B26f137v) m1968-08-31 (M23f371) Antoine Richard (Ls-Philippe & Anita Côté) CC

Micheline (Roland & Emilienne Dumont) n1956-05-14 (B58f20v) CC m1976-07-03 Pierre Vinet, St-Jean-Vianney Longueuil

Moïse-Fernando (Moïse & Adrienne Crousset) n1933-08-31 (B71f80) CC m1964-10-03 Marielle Brossoit, St-Ls-de-Gonzague Valleyfield

Monique (Elisée & Rose-Alma Gendron) n1945-05-20 (B15f104) m1964-12-26 Raymond Parent, SOA

Murielle (Jean-Noël & Pierrette Daraïche) n1961-09-06 (B65f184) CC

Napoléon (Antoine & Mérance Bérubé) m1879-01-08 (M4f110v) Régina Pelletier (Félix & Louise Blouin) CC

Ls-Napoléon (Dominique & Adéline Dugas) n1867-07-23 (B24f24) CC

Napoléon (Antoine & Desanges Gaudreau) n1876-03-01 (B19f50) CC

ISABELLE

Napoléon (Napoléon & Régina Pelletier) n1894-03-24 (B13f3v) CC

Nathalie (Rosario & Laurenzo-Lucie Dugas) n1964-08-29 (B13f268v) CC

Nazaire (Dominique & Adéline Dugas) n1859-10-01 (B48f94) d1882-01-25 (S1f168) (22ans) CC

Nicole (Fernand & M.Rose Dumont) n1954-11-30 (B136f203v) m1971-12-31 (M35f174) Aurélien Côté (Armand & Rita Sergerie) CC

Nicole (Zénon & Jeannine St-Gelais) n1956-09-09 (B30f31) SOA m1976-10-30 (M30f494) Jean-Guy Lajoie (Florian & Rita Rioux) CC

Gilles-Noël (Léo & Lucienne Sergerie) n1934-12-25(B104f104)CC m1958-08-16(M15f48)Oviette Levasseur (Rodolphe & Adrienne St-Laurent)SAM

Yvonne-Noëlline (Joseph & Eugénie Lavoie) n1910-12-25(B63f52)m1931-07-15(M7f35v) Ambroise-René (Philippe & Evelina Limoges, Mtl) CC d1940-07-18 (S17f234v) (29ans) CC

Norbert (Dominique & Adéline Dugas) n1881-03-13 (B18f155v) d1884-11-24 (S14f32v) (2ans)SAM

Norbert (William & Louise Sergerie) n1881-09-26 (B58f164) CC

Norbert (Hyppolite & Rose-de-Lima Lemieux) n1890-02-23 (B9f123) d1951-02-08 (S10f57v) (61ans) CC

Odette (Hervé & Véronique Chrétien) n1954-04-11 (B49f177) CC

Zoé-Oliva (Hyppolite & Ernestine Fournier) n1902-04-12 (B23f82v) d1904-05-20 (S18f125v) (2ans) CC

ISABELLE

Oviette (Moïse & Adrienne Crousset) m1946-05-18 (M3f115) Lucien Chrétien (Georges & Angéline Morin) SOA

Patrick-Gaston (Moïse & Adrienne Crousset) n 1935-01-15 (B4f106v) CC

Paul-Aimé (Samuel & Marie Lavoie) n1925-09-02 (B75f130v) CC m1950-07-25(M2f100v) Marguerite Lévesque (Edouard & Victoria Coulombe) LM

Paulette-Rolande (Moïse & Adrienne Crousset) n1947-03-02 (B9f125v) SOA m1967-07-01 Réjean Paquet, St-Timothée Beauharnois

Paulette (Paul-Emile & Marguerite Lévesque) n1954-02-07(B20f170v)m1974-08-09(M28f343) Richard Sergerie (Germain & Thérèse Sergerie)CC

Philiass (Joseph & Angèle Hamilton) n1869-10-17 (B47f53v) CC

Philomène (Antoine & Emérance Bérubé) m1871-10-30 (M7f78v) Jean-Baptiste Barriault (Olivier & Sophie Tardif,LC) CC

Cécile-Rachel (Elisée & Rose-Anna Gendron) n 1940-10-10 (B29f53v) SOA m1959-11-14(M3f210v) Auguste Gendron (Philippe & Imelda Isabel) LC

Raymond-Marcel (Fernand & Rose Dumont) n1952-01-18 (B11f96v) CC m1972-07-07 (M3f74) Nicole Lavoie (Hervé & Simone Tanguay) LC

Raymond (Marcel & Aline Desbiens) n1959-05-17 (B12f59) SOA m1984-08-25 Lucie Martin, St-Georges Baie-Comeau

Raymonde-Rachel (Samuel & Marie Lavoie)n1934-03-10 (B26f87) d1934-03-31 (S3f87v) (18jrs)CC

Raymonde (Jean-Bte & Yvonne Gagné) n1947-06-25 (B61f182v) m1966-09-17(M22f319) Zénon Larivée (Jean-Bte & Jeanne-Aimée Sergerie) CC

ISABELLE

Raymonde (Roméo & Simone Dugas) n1949-04-20
(B40f235v) d1950-03-26 (S8f24) (11ms) CC

Marcel (Marcel & Aline Desbiens) n1954-04-03
(B12f3v) d1954-12-08 (S6f10v) (8ms) SOA

Régis (Henri & Hermance Lamarre) n1940-06-13
(B50f230) CC m1966-09-03 Nicole Martel, Ste-
Thérèse-de-Blainville

Régis (Roland & Emilienne Dumont) n1955-05-25
(B69f221v) CC m1984-07-20 Line Collin, T

Reine-Laurence (Elisée & Rose-Anna Gendron) n
1950-12-09 (B26f164) SOA m1973-09-22 Daniel
Gendron, Christ-Roi Laprairie

Réjean (Hervé & Véronique Chrétien) n1948-06-
01 (B72f211) CC m1974-04-20 (M3f23) Diane
Thériault (Charles & Delvina Bernier) SAM

Réjean-Robert (Moïse & Adrienne Crousset) n
1945-09-15 (B23f108v) SOA m1970-10-31 Claire
Paquet, St-Timothée

Réjean (Roland & Emilienne Dumont) n1951-09-
20 (B115f83v) CC m1983-06-11 Nicole Lafontai-
ne, SAM

Reynald (Roméo & Simone Dugas) n1947-12-22(B2
f199) m1967-12-26 (M31f353v) Liliane Larrivée
(Edouard & Louisiane Bonneau) CC

Richard (Zénon & Jeannine St-Gelais) n1958-
02-01 (B2f44v) SOA

Rita (Louis & Léa Lemieux) m1938-01-03 (M1
f172) Omer Dumont (Ludger & Olivine Gagné) CC

Roberta (Samuel & Marie Lavoie) n1927-05-15
(B37f171) CC m1948-07-14(M7f214) André-Albert
Dugas (Luc & M.Anne Paquet, SAM) CC

ISABELLE

Rodrigue (Samuel & Marie Lavoie) n1929-05-11
(B50f231v) CC m1959-10-03 Renelle Dumont, St-
Jean-Bte-de-Pembroke

Rodrigue (Jean-Bte & Yvonne Gagné) n1942-05-
20 (B42f33v) CC

Roger (Roland & Emilienne Dumont) n1945-01-10
(B6f105v) CC m1974-05-18 (M11f323) Colette
Daraïche (Irénée & Mariette Daraïche) CC

Roland-Valère (Elisée & Rose-Anna Gendron) n
1943-11-28 (B26f88v) SOA

Roland (Emile & Blandine Dumont) n1944-03-02
(B4f90) SOA

Roland (Louis & Léa Lemieux) m1938-06-15 (M10
f183) Emilienne Dumont (Ludger & Olivine Ga-
gné) CC

Roland-Juliette (Emile & Blandine Dumont) n
1935-04-29 (B48f113v) CC m1953-08-19 (M7f196)
Grégoire Gasse (Herménégilde & Marie Coulom-
be, LM) SOA

Emilien-Romain (Roland & Emilienne Dumont) n
1946-11-05 (B121f166v) m1969-04-19 (M2f10v)
Gilberte Laflamme (vve Gérard Daraïche) CC

Roméo (William & Louise Sergerie) n1896-07-11
(B35f37) d1897-04-10 (S6f50) (9ms) CC

Roméo (Samuel & Marie Lavoie) n1924-05-16 (B28
f99) m1947-08-28 (M18f189) Simone Dugas (Luc
& M. Anne-Paquet) CC

Rosario (Jean-Bte & Yvonne Gagné) n1934-09-13
(B78f99) m1962-07-12 (M10f206) Lucie Dugas
(Antoine & Juliette Lemieux) CC

ISABELLE

Rose-Alma (Antoine & Desanges Gaudreau) n1889-10-31 (B49f117) m1916-...-29 (M7f167v) Ferdinand Lepage (Alexandre & Philomène Dion) CC 2e m1945-11-24 Philippe Fournier, LMs

Rose-Réjeanne (Mofse & Adrienne Crousset) n 1938-04-28 (B15f24v) SOA m1958-06-21 Théodore Ouellet, St-Timothée Beauharnois

Rose (Emile & Blandine Dumond) n1945-12-07 (B33f111v) m1965-09-04 Marcel Pelletier, SOA

Samuel (William & Louise Sergerie) n1878-02-17 (B19f92) CC m1914-07-20 Marie-Lise Lavoie, LC d1939-01-14 (S1f199) (60ans) CC

Samuel-William (Samuel & Marie Lavoie) n1921-01-19 (B9f25) m1945-06-21 (M13f119v) Alice-Imelda Parent (Alfred & Ernestine Dionne) CC

Serge (Hervé & Véronique Chrétien) n1958-03-24 (B31f90v) CC m1984-02-27 Anne-Marie Ross, RC

Solange (Fernand & M. Rose Dumont) n1953-05-13 (B51f140) d1953-07-16 (S14f147) (2ms) CC

Solange (Fernand & M. Rose Dumont) n1957-11-29 (B147f82v) CC m1976-09-17 (M38f267) Roberto St-Laurent (Pacifique & Aliette Lévesque) SAM

Stéphane (Romain & Gilberte Laflamme) n1969-06-30 (B30f29) CC

Steve (Raymond & Nicole Lavoie) n1972-01-30 (B2f71) LC

Sylvain (Roméo & Simone Dugas) n1959-12-26 (B1f137) CC

Sylvain (Jean-Marc & Pierrette Daraïche) n 1967-02-27 (B13f331) CC

ISABELLE

Sylvie (Hervé & Véronique Chrétien) n1959-05-24 (B59f122) m1981-06-27 (M4f243) Jean-Guy

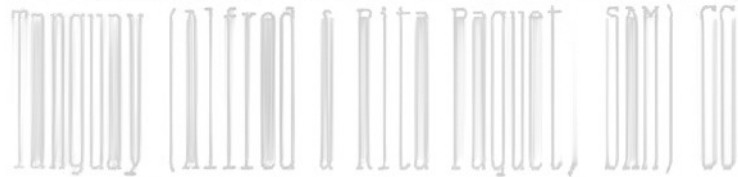

Sylvie (Auguste & Jeanne-d'Arc Gagnon) n1963-12-15 (B13f96) SOA

Sylvie (Jean-Marc & Pierrette Daraiche)n1968-07-25 (B34f369) CC

Théodore-Alphée (Hypolite & Délima Lemieux) n1892-06-18 (B27f159v) CC m1914-07-07 Marie-A. Lussier, St-Georges Manchester

Thérèse (Louis & Léa Lemieux) n1911-07-05(B31f60) CC

Thérèse-Hélène (Elisée & Rose-Anna Gendron) n1933-03-03(B15f66v) CC m1951-01-31 (M1f165v) Roger Amyot (Rodolphe & Marie Leclerc) SOA

Thérèse (Jean-Bte & Yvonne Gagné) n1940-07-27 (B20f50v) SOA m1958-10-27(M19f158) André Pelletier (Rosaire & Louisa Vallée) CC

Thomas (Napoléon & Régina Pelletier) m1912-06-03 (M2f77v) Claudia Pelletier (Pierre & Céline Dessen dit St-Pierre) CC

Véronique-Brigitte (Elisée & Rose-Anna Gendron) n1953-10-26 (B30f198) SOA m1973-08-31 (M48f457) Anicet Pelletier (Henri & M.Anne St-Laurent) SAM

René-Viateur (Samuel & Marie Lavoie) n1932-04-26 (B43f51v) CC m1955-08-17 (M5f172) Rita St-Laurent (Edouard & Evangéline Blanchette)T

Victoire (Dominique & Adéline Dugas) n1857-04-15(B20f60v) d1877-07-12(S18f77v) (20ans)CC

William (Dominique & Adéline Dugas) m1876-08-15 (M7f55) Louise Sergerie (Ambroise & M.Balbine Bélanger) d1913-05-04 (S9f94) (58ans) CC

TOME

5

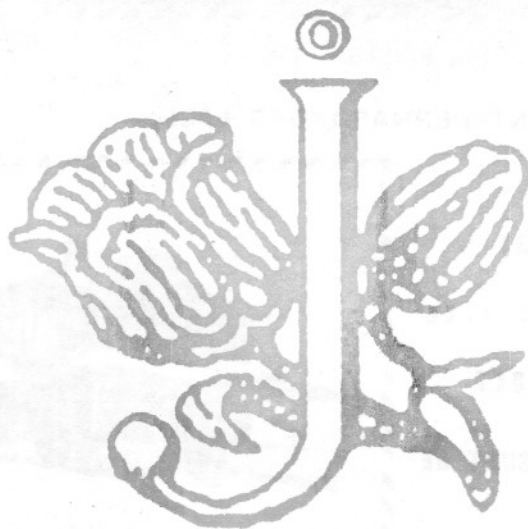

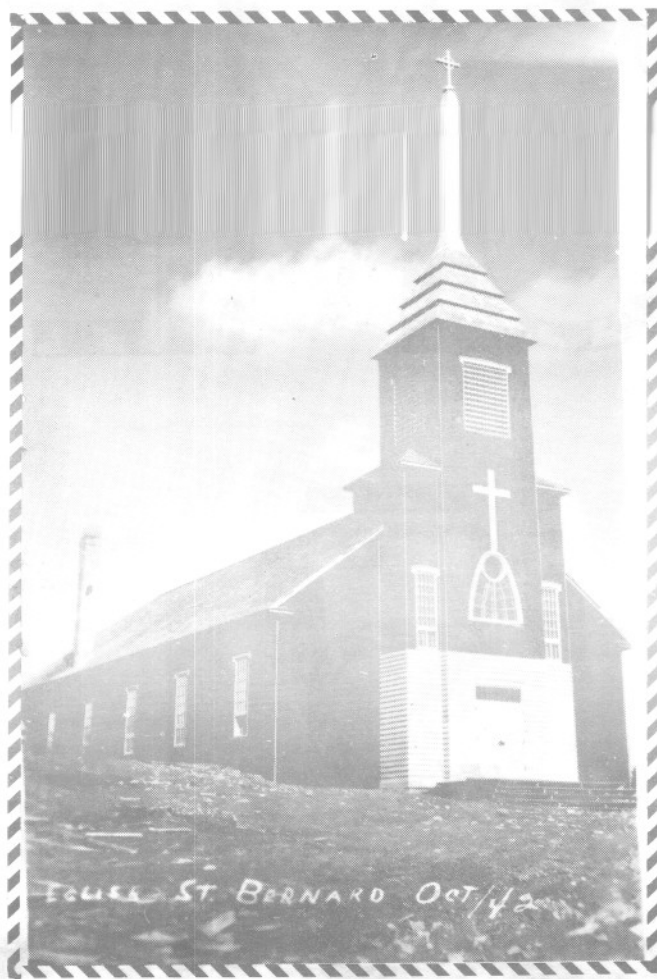

1943

1^{ère} ÉGLISE

1959
2^d ÉGLISE

1972
DÉMOLITION

1^{ère} ÉGLISE DE

SAINT-BERNARD-DES-LACS

1939
CHAPELLE
ÉCOLE
PRESBYTÈRE



INCENDIÉ EN 1976

X

ISABELLE

William (William & Louise Sergerie) n1876-10-29 (B83f63v) d1876-10-31 (S19f63v) (3jrs) CC

Guillaume dit William (Guillaume & Louise Sergerie) n1886-09-18 (B46f67v) d1891-05-24 (S7f143v) (5ans) CC

Yannick (Réjean & M. Jeanne Gagnon) n1975-02-10 (B7f379) CC

Yvon (William & Louise Sergerie) n1884-10-10 (B47f29v) CC

Zénon (Emile & Blandine Dumont) n1928-12-28 (B126f220v) m1955-07-27 Jeanne St-Gelais, SPA d1980-08-04 (S20f204) (51ans) CC

ISIDORE

Anne (...) d1788-... enr1800-09-14 (S...f30v ind. Rim.) (49ans) SAM

Jean (...) d1788-12-... (S...f30v ind. Rim) (75ans) SAM

JACQUES

Adrien (Ferdinand & Geneviève Carrier, LMs)
m1938-12-28 (M2f34v) Victoria Bernier (Joseph
& Emilia Chouinard) LC

Almina (Amable & Eléonore Marceau) n1867-03-
10 (B7f20v) CC

André (Joseph & Adèle Saucier, SM) m1940-05-21
(M4f227v) Simone Blanchet (François-Xavier &
Marie Dugas) CC

Arthur (vf Virginie Fortin) d1980-02-09 (S4
f131) (66ans) T

Arthur (Joseph & Adèle Saucier) m1941-01-04
(M1f142) Alice Fournier (Calixte & Aimée Gau-
mond) SM

Arthur-Michel (Yvon & Rita Lacombe) n1955-07-
08 (B33f266) SM

Carmel (Alban & Colette Bernier, Hauterive)
m1970-08-15 (M21f94) Denise Vallée (Romuald &
Laurette Gaudreault)

M.Claire-Camillia (Joseph & Adèle Saucier) n
1926-04-27 (B13f81v) m1946-05-18 (M2f220v) J.
Yvon Vallée (Alfred & Azilda Chenel, SAM) SM

Diane (Yvon & Rita Lacombe) n1951-02-04 (B3
f166v) SOA m1973-08-18 Paul-Aimé Samuel,
Gagnonville

Dominique (Georges & Delvina Verreault) n1880-
07-04 (B66f146) CC (LMs)

Ernest-Wilfrid (Jean-Bte & Eugénie Poitras)
n1913-02-09 (B...f97) ML

Eugène (Jean-Bte & Eugénie Poitras) d1899-08-
03 (S...f33) (3ans) ML

JACQUES

Magloire-Eugène (Jean-Bte & Eugénie Poitras)
n1908-02-13 (B...f17) ML m1926-09-20 Rose-
Aimée Paradis.

Eugénie (Amable & Eléonore Marceau) n1869-12-
30 (B1f59) CC (LMs)

Eugénie-Béatrice (Jean-Bte & Eugénie Poitras)
n1898-08-01 (B...f22) ML

Eugénie-Julia (Jean-Bte & Eugénie Poitras) n
1912-01-31 (B...f80) ML

Florentine (Amable & Eléonore Marceau, LMs)
n1860-04-01 (B30f7) m1881-02-28(M3f152) Ulric
Tanguay (Raphaël & Elisabeth Michaud) SAM d
1928-10-04 (S37f24) (68ans)

Gabrielle (Adrien & Victoria Bernier) n1944-
01-10 (B7f233) SPA m1966-05-14 Conrad St-Lau-
rent, LMs

Georges (Amable & Eléonore Marceau) m1878-01-
08 (M2f88) Delvina Verreault (Antoine-Gaspard
& Emérance Ouellet) CC (LMs)

Thérèse-Gisèle(Arthur & Alice Fournier)n1941-
05-05(B54f127) m1960-11-26 (M5f76v) Emilien
Bernatchez (Moïse & M. Ange Lapointe, ML) SM

Henri (Jean-Bte & Eugénie Poitras) n1910-03-
06 (B...f30) ML

Henri-Clément (Joseph & Adèle Saucier) n1922-
06-22 (B15f39) SM m1946-06-27 Marguerite
Fournier, Ste-Rose Qué.

Irène-Eugénie (Joseph & Adèle Saucier) m1937-
12-27(M9f98v) Jacques-Azarias Blanchette(Jac-
ques & f.Emma Lavoie) SM 2è m1955-05-17 (M1
f179) Edmond Paradis (Napoléon & Marie Pi-
neault) d1974-09-09 (S4f101) (66ans) LC

JACQUES

Simone-Jacqueline (Joseph & Adèle Saucier)n..
enr1924-08-31 (B33f73) SM m1956-04-14 Raymond
Harrisson, St-Joseph Mtl

Jean-Guy(Yvon & Rita Lacombe)n1947-03-07(B42
f82)SM m1968-05-18 Henrianna Dupuis,Gagnonv.

Jean-Napoléon (Samuel & Léa Gauthier) n1876-
12-27 (B12f48v) CC (LMs)

Jeanne-Yvonne (Noël & Claudia Sergerie)n1905-
10-02 (B50f156v) CC m...03-25 Léopold-Emile
Dubé, St-Roch Qué.

Joseph (Joseph & f.Zoé Banville, St-Oct.-de-
Métis) m1881-08-23 (M2f41) Victoria Meure
(Léon & Philomène Fillion) SM

Joseph (Amable & Eléonore Marceau) n1863-09-
13 (B3f62) CC LMs

Joseph (Napoléon & Florence Chenel) n1879-06-
13 (B60f123v) CC (LMs)

Joseph (ép.Adèle Saucier) d1959-12-13 (S5f66)
(80ans) SAM

Léontine(Napoléon & Léontine St-Pierre)n1874-
02-13 (B9f13) CC (LMs) (ép.Elise Pelletier)
d1949-12-16 (S32f15) (75ans) CC

Mina-Rose-Louissette (Arthur & Alice Fournier)
n1942-04-18 (B18f159) SM m1965-05-29 Hermel
Thériault, St-Barthélémy Mtl

Lucienne (Ferdinand & Geneviève Carrier, LMs)
m1951-03-26(M1f259v) Jean-Paul Rioux (Philiias
& Emma Chouinard) SAM

Marie-Ange (Joseph & Adèle Saucier) m1936-10-
08 (M7f80v) Isidore Fournier (Hilaire & Marie
Bergeron) SM

JACQUES

Cécile-Monique (Arthur & Alice Fournier) n
1945-07-13 (B20f206v) SM m1966-04-16 Ernest
Pomerleau, St-Jude Mtl

Napoléon (Amable & Eléonore Marceau) m1873-
02-10 (M2f81) Léontine Dessein dit St-Pierre
(Louis & Suzanne Jean) SAM

Napoléon (Napoléon & Léontine St-Pierre) n
1877-09-07 (B61f80v) CC

Narcisse (Samuel & Léa Gauthier) n1877-08-31
(B58f80v) CC (LMs)

Noël-Polydore-Samuel (Napoléon & Léontine St-
Pierre) n1876-12-25 (B13f48v) CC (LMs)

Noël (Napoléon & f.Léontine St-Pierre, Lac
Amqui) m1904-11-15 (M12f138) Claudia Sergerie
(Firmin & Emilie Therriault) CC

Gabrielle-Noëlla (Arthur & Alice Fournier) n
1948-11-27 (B42f43) m1966-09-24 (M6f135v) An-
gelo Gendron (Paul-Emile & Emerilda Dubé) SM

Pierre-Henri (Yvon & Rita Lacombe) n1948-12-
07 9B43f145v) SOA

Régina (Amable & Eléonore Marceau) d1872-10-
20 (S12f93v) (3ans) CC (LMs)

Reine-Alma (Jean-Bte & Eugénie Poitras)n1904-
02-04 (B..f94) ML

René (Yvon & Rita Lacombe) n1952-01-21 (B3
f179v) SOA

Samuel (Samuel & Léa Gauthier) n1879-09-22
(B89f129) CC (LMs)

Victoria (Amable & Eléonore Marceau) m1875-
02-08 (M3f29) Jacob Verreault (William &
Lucie Chouinard) CC (LMs)

JACQUES JALBERT

JACQUES

Victorien (Adrien & Victoria Bernier, LMs)

m1972-07-27 (M18f213) Françoise Gagné (Adrien & Gertrude Ducasse) CC

Yvon (Joseph & Adèle Saucier) n1921-07-22(B24 f31v) m1946-05-18 (M1f220) Rita Lacombe (Victor & f.Graziella Marceau, St-Chs-Limoilou)SM d1966-05-26 (S4f132v) (44ans) Gagnonville

Yvonne (Joseph & Adèle Saucier) m1938-05-10 (M7f105) Hector Leclerc (Ephrem & Eugénie Rioux, RC) SM

JALBERT

Alice (Joseph & Adèle Boucher) d1929-07-27 (S22f47v) (17ans) SAM

Alphonse (Joseph & Adèle Boucher) d1917-07-24 (S16f205v) (11ans) SAM

André (Emilien & Jeannette Rochefort) m1972-08-19 (M...f58) Christiane Mimeault (Antonio & Julienne Robinson) ML

M.Ange-Louise (Joseph & Adèle Boucher) n1913-11-07 (B128f92v) SAM

Anna (Chs & Ovilla Bilodeau) (ép.Antoine St-Pierre) d1964-04-02 (S12f35) (49ans) SAM

M.Anne (Joseph & Adèle Boucher) n1926-09-24 (B73f209v) SAM

Annette (Pierre & Léona Mimeault) n1937-06-25 (B13f69) LM m1959-12-26 Jean-Paulin St-Laurent, St-Edouard Mtl

Antonio (Wilbrod & Géraldine Fournier) m1949-10-07 (M17f115) Béatrice Vallée (Louis & Bernadette Rioux, SBL) SAM

JALBERT

Claudia (Yvon & Carmélie Langlais) n1972-03-01 (B16f188) CC

Damase (Joseph & Adèle Boucher, SAM) m1937-06-02 (M9f9) Blanche St-Pierre (Arthur & M. Louise Servant) T

David (Romuald & Liliane Langlais) n1972-08-20 (B47f230) CC

Florence (Armand & Bernadette Dechamplain) m 1964-10-10 (M17f270) Jean-Claude St-Pierre (Jean-Ls & M.Reine Sergerie, Les Boules)

René-François (Jean-Chs & Lauréanne Gasse) n 1973-05-21 (B1f115) MS

Georges-Marie (Joseph & Adèle Boucher) n1915-07-13 (B88f147v) SAM

Germaine-Simone (Joseph & Adèle Boucher) n 1918-05-22 (B46f228v) SAM m1948-10-10 J.-A. Robert Matte, St-Rémi-de-Métis

Arthur-Gilles (Damase & Blanche St-Pierre) n 1938-04-21 (B26f31) T m1962-07-14 Thérèse Otis, St-Jérôme Matane

Isabelle (Joseph & Adèle Boucher) n1921-01-26 (B8f4v)m1965-07-27 Richard-H.Dary, St-Roch Mtl

Jacques (Lionel & Monique Fontaine) n1959-10-03 (B9f156v) SBL m1981-06-05 Guylaine Chapados, St-Jean Riv.-Mingan

Jean-Charles (Pierre & Léona Mimeault) n1946-01-30 (B3f50) M1968-07-20 (M3f45) Lauréanne Gasse (Roland & Rita Elément) MS

Jean-Guy (Gérard & Simone Berger, St-Modeste) m1972-06-17 (M8f198) Renelle Paquet (Sylvio & Jeanne-Ilda Pelletier) CC

JALBERT

Linda (Romuald & Liliane Langlais) n1970-04-24 (B21f73) CC

Lionel (Wilbrod & Géraldine Fournier, RAR) m1958-07-19 (M2f151) Monique Lafontaine (Thomas & Emilia Lévesque) SBL

Lise (Pierre & Léona Mimeault) n1942-11-15 (B24f29) m1962-09-01 (M3f180) Jean-Marie Fournier (Arthur & Aline Landry, CC) MS

Louise-Madeleine (Damase & Blanche St-Pierre) n1940-05-25 (B19f65) T m1962-07-14 J.-Claude Fournier, St-Jérôme Mat.

Madone (Lionel & Monique Lafontaine) n1966-09-24 (B2f167v) SBL

Marguerite-Marthe (Joseph & Adèle Boucher) n1916-11-12 (B143f193) SAM m1948-01-10 Jean-Marie Courtois, Cathédrale Mtl

Marthe-Marquerite(Damase & Blanche St-Pierre) n1941-11-24 (B53f90) T m1973-08-17 Léonard Desrosiers.

Marthe (Joseph & Adèle Boucher) n1919-10-21 (B54f262v) d1920-02-29 (S9f273) (4ms) SAM

Onésime (Joseph & Adèle Boucher) n1924-03-11 (B14f112v-113) d1924-055-20 (S13f118v-119)SAM

Paul (Emilien & Jeannette Rochefort, Murdochville) m1969-12-27 (22f57) Hélène Vallée (Antonio & Robertine Gagné) CC

Louise-Pauline (Pierre & Léona Mimeault) n1944-06-17(B13f38v)d1944-10-05(S5f40)(3ms) MS

Philippe (Jean-Chs & Lauréanne Gasse) n1976-10-27 (B6f152) d1984-04-24 (S1f12) (7ans) MS

JALBERT

Pierre (Pamphile & Marie Cloutier) m1935-12-31 (M...f58) Léona Mimeault (Cyrille & Philomène Lemieux) ML d1979-07-15(S2f171)(77ans)MS

Pierrette (Pierre & Léona Mimeault) n1939-03-12 (B7f3) MS m1966-07-23 Réjean Choquette, Mtl

Renée-Danielle (Maurice & Denise Trudel) n1962-09-11 (B...f128) ML

Romuald (Armand & Bernadette Dechamplain) m1970-05-28 (M2f71) Liliane Langlais (Sébastien & M.Paule Landry) CC

Solange (Pierre & Léona Mimeault) n1940-12-09 (B15f13) MS m1963-02-23 Ferdinand Chicoine, St-Jean-Vianney

Ginette-Thérèse (Pierre & Léona Mimeault) n1948-10-03 (B19f75) MS

Uldéric-Romuald (Joseph & Adèle Boucher) n1922-08-22 (B56f54v) SAM m1959-09-05 Huguette Chartrand, St-Ls-de-France Mtl

Pierrette-Yolande (Pierre & Léona Mimeault) n1936-05-21 (B...f70) ML m1963-08-31(M2f186v) Henri-Paul Soulard (Charles-Eugène & Lina Ouellet) MS

Yvon (Armand & Bernadette Dechamplain)m1970-09-05 (M26f100) Carmeline Langlais (Sébastien & M.Paule Landry) CC

Yvonne (Armand & Bernadette Dechamplain) m1973-07-20 (M12f236v) Roger Auclair (Timothée & M.Laure Bernatchez) CC

JACQUET

M.Jeanne (...) d1790-...enr1800-09-14(S...f30 ind.Rim) 2ans) SAM

JACQUET JAUVIN
Reine (...) d2997-09-...enr1800-09-14 (S...
f30v) (25ans) SAM

JAUVIN

Alma (Israël & Virginie Robinson) n1891-09-05
(B...f50) m1912-09-02 (M...f90) Adélard Côté
(Paul & Adèle Mimeault) ML

Alphonsine (Israël & Virginie Robinson)n1893-
08-06 (B...f68) ML m1919-09-23 Herménégilde
Lebreux.

M.Anna (Majorique & Lucie Dion) n1861-04-08
(B16f18v) d1869-12-28 (S21f27v) (8ans) SAM

Anne-Délie (Israël & Virginie Robinson)n1899-
07-08 (B...f32) ML m1918-08-13 Charles Bond,
Cloridorme

Anonyme (Damase & Eugénie Henley)n...d1941-
04-01 (B5 S4f16) MS

Anonyme (Damase & Eugénie Henley)n...d1941-
04-01 (B6 S5f16) MS

Anonyme (Majorique & Lucie Dion)n...d1872-05-
15 (S8f68) (2jrs) SAM

Bernadette(Georges-Henri & Marguerite Henley)
n1954-05-20 (B15f135v) LM m1975-08-09 Michel
Turcotte, St-Esprit

Carl-Dany (Reynald & Pauline Côté) n1986-04-
02 (B3f27) MS

Christine (René & Maria Sohier) n1959-07-12
(B13f166v) m1978-07-15 (M1f162) Denis Côté
(Jean-Paul & Béatrice Minville) MS

Damase (Israël & Virginie Robinson) n1886-07-
25 (B...f232) ML m1924-10-15 (M17f144v) Eugé-
nie Henley (Virgile & Anna Rioux) SAM d1955-
07-26 (S5f134) (69ans) MS

JAUVIN

Dan(René & Maria Sohier)n1965-10-09(B15f11)MS

Dany-Damase (Gabriel & M.-Lourdes Pelletier)
n1968-05-14 (B40f413) SAM

Yvan-Dario (Gabriel & M.Laure Pelletier) n
1963-10-10 (B15f187) MS

Delphine (Majorique & Lucie Dion) n1865-09-21
(B55f115) SAM

Ginette-Diane(Geo.-Henri & Marguerite Henley)
n1957-02-06 (B6f149v) MS m1986-07-26 Yves
Quesnel, S.-C.-de-Jésus Mtl

Donald (Gabriel & M.Laure Pelletier) n1962-
03-21 (B5f178) MS m1983-09-03 Hélène Laporte
Cowansville

Elise(Damase & Eugénie Henley)n1937-08-02(B15
f69v) LM m1957-05-04 (M2f151v) Léopold Bour-
dages (Alphée & Rachel Bujold, St-Siméon) MS

Emma (Israël & Virginie Robinson) n1896-05-21
(B...f102) ML

Fernand (René & Maria Sohier) n1964-04-21 (B4
f189) MS

Francis (René & Maria Sohier) n1958-04-03
(B9f157v) MS

Gabriel (Damase & Eugénie Henley) n1929-08-22
(B13f21) LM m1954-09-14 (M27f133) M.-Lourdes
Pelletier (Phil.-Laurent & Yvonne Béchard)SAM

Georges-Israël (Israël & Virginie Robinson)
n1885-03-25 (B...f213) ML m1912-10-07 M.Loui-
se St-Pierre, Ste-Germaine Bedford

Georges-Henri (Damase & Eugénie Henley)n1934-
05-13(B9f47) m1954-09-14(M7f138v) Marguerite
Henley (Herménégilde & Antoinette Lévesque)LM

JAUVIN

Georgette (Damase & Eugénie Henley) n1939-07-08 (B10f3v) m1958-07-24(M2f159) Edgar Poirier (Damase & Eugénie Henley Bonaventure) MS

Georgina (Majorique & Lucie Dion) n1856-03-08 (B10f47v) SAM (ép.Damase Robinson) d1910-08-17 (S...f56) (54ans) ML

Gino (René & Maria Sohier) n1962-07-31 (B15f180v) MS

Harold (Gabriel & M.Laure Pelletier) n1959-10-24 (B17f168v) MS m1983-07-16 Diane Brouillette, St-Albert-le-Grand Mtl

Henri (Israël & Virginie Robinson) n1905-03-16 (B...f109) d1905-03-18 (S...f109)(2jrs) ML

Irénée (Damase & Eugénie Henley) n1931-08-01 (B9f34) LM m1951-11-17 (M5f99) Maria Sohier (Zéphirin & Florida Rioux) MS

Israël (Israël & Lucie Dion) n1857-07-16 (B35f63) SAM m1884-06-16 (M...f204) Virginie Robinson (Narcisse & Philomène Bernatchez) d1924-07-10 (S...f6) (66ans) ML

Jacques (Gabriel & M.Laure Pelletier) n1954-07-03 (B129f123) SAM

Jean-Baptiste (Majorique & Lucie Dion) n1859-07-02 (B29f90) d1868-11-24 (S25ff9) (9ans)SAM

Jean-Claude (René & Marie Sohier) n1952-09-21 (B24f108) m1975-07-05 (M5f131) Sylvie Vallée (Albert & Rita Mimeault) MS

Jocelyne (Georges-Henri & Marguerite Henley) n1955-11-26 (B32f137) MS

Joseph (Majorique & Lucie Dion) n1870-05-31 (B55f39v) SAM

JAUVIN

Lise (René & Maria Sohier) n1956-11-26
(B28f146) MS

Lorraine (Gabriel & M.Lourdes Pelletier) n
1956-10-29 (B172f259v) SAM

Louise-Aimée (Israël & Virginie Robinson) n
1895-02-11 (B...f85) ML m1912-...-19 Pierre
Francoeur, Cloridorme d1917-12-18 (S...f161)
(22ans) ML

Louise (Geo-Henri & Marguerite Henley) n1960-
03-28 (B6f171) MS

Louiselle (Gabriel & M.Laure-Pelletier)n1955-
10-05(B28f136) MS m1972-09-08 Réal Desjar-
dins, Immaculée-Conception Mtl

Majorique (Damase & Eugénie Henley) n1928-03-
12 (B..f...) d1928-04-30 (S7f12) (18jrs) LM

Majorique (Joseph & Emilie Sirois dit Duples-
sis) m1854-02-13 (M3f24v) Lucie Dion (Joseph
& Julie Chenel, Rim.) SAM

Marc (Geo-Henri & Marguerite Henley) n1958-
09-15 (B26f160v) MS

Marie-Anne (Majorique & Lucie Dion) n1877-02-
26 (B24f46v) SAM (CAR)

Michel (Geo-Henri & Marguerite Henley) n1963-
06-05 (B8f185) MS

Nadia (René & Maria Sohier) n1971-10-20 (B12
f87) MS

Israël-Olivier (Jean-Claude & Sylvie Vallée)
n1978-08-09 (B6f164) MS

Patrice (Majorique & Lucie Dion) n1880-03-06
(B...f156) d1880-05-03 (S...f158) (2ms) ML

JAUVIN

Philomène-Wilhelmine (Israël & Virginie Robinson) n1890-03-11 (B...f35) ML

Pierrette (Georges-Henri & Marguerite Henley) n1964-05-06 (B5f189) MS

Marguerite-Rachelle (Damase & Eugénie Henley) n1926-05-26 (B40f179v) T m1948-10-30 (M18f158)
Albert Rioux (Charles & Yvonne Dugas, MS) SAM

Raynold (René & Maria Sohier) n1953-09-17 (B20f116v) m1985-07-20 (M1f23) Pauline Côté (Jean-Paul & Béatrice Minville) MS

Réal (René & Maria Sohier) n1960-08-19 (B11f171v) MS

Régis (Gabriel & M.Lourdes Pelletier) n1960-12-16 (B22f173) MS

Renée-Francine (René & Maria Sohier) n1955-06-11 (B17f132v) MS

Serge (Gabriel & M.Lourdes Pelletier) n1958-08-18 (B20f160) MS m1985-07-06 Francine Paradis, St-François-Solano Mtl

Stanislas (Majorique & Lucie Dion) n1882-02-11 (B...f180) ML

Steeve (Geo-Henri & Marguerite Henley) n1969-10-27 (B25f109) T

Kate-Tania (Donald & Lise Jauvin) n1981-01-12 (B3f185) d1868-12-10 (S7f15) (5ans) SAM

Théodolinde (Majorique & Lucie Dion) n1878-04-04 (B26f105) SAM (LM)

Thomas-Adélard (Majorique & Lucie Dion) n1867-12-18 (B...f4) ML

JAUVIN

Virginie (Israel & Virginie Robinson) n1888-09-02(B...f17)m1904-10-18(M...f103) Narcisse Goupil (Narcisse & Philomène Lafontaine) ML

Yolaine-Gaby (Gabriel & M.Lourdes Pelletier) n1965-07-11 (B11f8) MS

JAVAUX

Annie-Isabelle (Gabriel & Josée Tremblay) n1979-06-02 (B51f49) SAM

Gabriel (Camille & Agnès Bigonville, Charlesbourg) m1974-08-02 (M32f65) Josée Tremblay, (Clément & Jeannine Harrison) SAM

Philippe-Christian (Gabriel & Josée Tremblay) n1977-11-04 (B104f395) SAM

JEAN

Adolphe (Pierre & Catherine Martel) m1922-10-18 (M10f100) Eugénie Miville (Joseph & Elisabeth Dugas) d1964-11-29 (S10f37) (64ans) T

Alain (Roland & Jeannine Gagnon) n1957-04-19 (B27f209v) T

Alphéda (Adolphe & Eugénie Miville) n1926-11-06 (B77f193v) d1935-08-21 (S10f166) (8ans) T

Anne-Marie (Adolphe & Eugénie Miville) n1938-04-17 (B23f29v) d1940-11-08 (S18f73) (2ANS) T

Anonyme (Adolphe & Eugénie Miville)n...d1935-05-09 (B22 S7f160) T

Blanche-Olivine (Adolphe & Eugénie Miville) n1923-09-11 (B62f119) T m1954-09-04 Arthur Belisle, Ste-Marguerite Mtl

Dany (Roméo & Colette Gagnon) n1975-01-09 (B2f199v) T

JEAN

Dominique(.. & Gilda Jean)n1978-08-09(B14f97)T

Donald (Lucien & Anastasie Robinson) n1958-

08-27 (B...f85) ML

Doris-Solange (Claude & Colette Pelletier) n
1974-08-19 (B74f79) SAM

Eugénie (Joseph & Délima Landry) n1878-04-17
(B6f21) SM

Eulalie (Joseph & Délima Landry) n1880-07-11
(B20f35) SM

Florida (Joseph & Louise Béchard) n1884-03-20
(B7f50v) SM

Francis (Léopold & Carmen Ross) n1967-02-28
(B6f65v) T

Gérard (Lionel & Jeannine Therrien) n1964-03-
06 (B7f234) T

Gilda (Lucien & Anastasie Robinson) n1954-05-
04 (B...f26) ML

Harold (Lucien & Anastasie Robinson) n1962-
07-21 (B..f125) ML

Henri-Paul (Adolphe & Eugénie Miville) n1942-
03-25 (B8f94) d1951-05-09 (S3f84) (9ans) T

Henri-Paul (Roland & Jeannine Gagnon) n1954-
01-23 (B7f141) T

Jeanne-Aimée(Adolphe & Eugénie Miville)n1925-
04-18 (B20f17) d1945-12-29 (S27f170v)(17ans)T

Jocelyne (Adolphe & Eugénie Miville) n1946-
06-10 (B39f180v) m1973-05-26 (M4f168) Albert-
Lionel Bélanger (Lionel & Marie Francis,Mtl)T

Jocelyne (Lucien & Anastasie Robinson) n1952-09-18 (B29f123) SCL m1977-03-07 (M10f60) Georgie Derome (David & M. Rose Martel) T

Joseph (vf Rose-Délina Landry) m1884-03-18 (M1f49v) Louise Béchard (f. Thomas & Hélène Henley) SM

Joseph (J.-François & Louise Béchard) n1885-10-12 (B10f54) SM

Léona (ép. André Vallée) d1976-02-09 (S2f198) (34ans) SAM

Léopold (Adolphe & Eugénie Minville) n1932-03-18 (B17f90) T m1956-06-21 Carmen Ross, N.-D. Mtl

Lionel (Adolphe & Eugénie Minville) n1936-04-06 (B23f180v) T m1960-04-23 Jeannine Therrien, Ste-Marguerite Mtl

Lionel-Raymond (Adolphe & Eugénie Miville) n1934-03-24 (B19f135) d1934-10-23 (S16f147v) (7ms) T

Lucien (Edmond & M. Louise Roy) m1950-10-19 (M...f...) Azilda-Anastasie Robinson (Henri & Georgianne Mimeault, Priceville) SCL

Maria (Octave & Anna Deschamplain) (ép. Alfred Gagné) (58ans) SBL

Mario (Léopold & Carmen Ross) n1959-03-06 (B12f240) m1980-08-08 (M5f145) Francine Lévesque (Ls-Marie & Rose-Alma Miville) T

Martin (Albert & Elmire Rioux) m1958-08-06 (M...f81) Elise Bernatchez (Evague & Emilie Mimeault) ML

Martin (Lionel & Jeannine Therrien) n1970-07-01 (B19f120) T

JEAN

Mélanie-Karine (Robert & Marthe Vallée)n1976-02-06 (B12f438) CC

Mona (... & Gilda Jean) n1972-02-22 (B8f146)T

Monique (Léopold & Carmen Ross) n1957-05-04 (B30f211) m1979-09-26 (M15f121) Raymond-Michel Sauvé (Odessa & Elia Lefebvre) T

Nancy (Roméo & Jeannine Gasse) n1955-09-11 (B134f192) SAM m1975-11-15 Charles Hovington, Ste-Famille Sept-Iles SAM

Nancy (Lionel & Jeannine Therrien) n1973-06-13 (B16f171v) T

Noëlline-Roselle (Lucien & Anastasie Robinson) n1950-12-24 (B30f99v) SCL m1968-07-20 (M...f192) Gaétan Daraiche (Lauréat & Cécile Lizotte) ML

Pâquerette (Lucien & Anastasie Robinson) n1957-04-12 (B...f62) ML

Raymonde-Monique (Benoit & Lauréanne Castonguay) m1971-08-28 (M29f233) Gilbert Dubé (f. Nolasque & Claudia Lévesque, St-Cyprien) SAM

Raynald (Benoit & Lauréanne Castonguay)m1979-07-29 (M16f45) Odile Lafontaine (Gérard & Alice Lévesque) SAM

Réal (Lucien & Anastasie Robinson) n1959-10-06 (B...f96) ML

Reina (Lucien & Anastasie Robinson) n1955-11-28 (B...f45) ML m1977-10-22 (M20f72) Tony Vallée (Raymond & Lucia Labrie) T

Rita (Adolphe & Eugénie Miville) n1925-03-08 (B16f151v) d1934-12-04 (S23f150v) (9ans) T

JEAN

JODOIN

JONCAS

JEAN

Rodolphe-Cléophas (Ovila & Isola Saucier)
n1913-02-27 (B...f97) ML m1944-02-21 Rita
Samuel, RAR

Frs-Roland (Adolphe & Eugénie Miville)n1930-
06-04(B31f54)T m1951-04-04(M4f261v) Jeannine
Gagnon (Michel & Clémentine Goupil) SAM

Roméo (Adolphe & Eugénie Miville) n1929-04-12
(B26f33) d1930-06-21 (S16f55) (lan) T

Roméo (Adolphe & Eugénie Miville)n1943-07-22
(B43f120) T m1954-10-23 (M32f141v) Jeannine
Gasse (Edgar & Amanda Dion) SAM 2è m1961-05-
13 (M1f174v) Hélène Vallée (Eustache & Imelda
Gasse) MS 3è m1965-12-23 Colette Gagnon, Ste-
Marguerite Mtl

Solange (Roland & Jeannine Gagnon) n1951-10-
25 (B54f95v) T m1973-03-24 Edmond Labrie, Mtl

Stephane (Roméo & Colette Gagnon) n1969-08-14
(B16f105v) T

Annie-Sylvaine (Claude & Colette Pelletier)
n1969-01-26 (B1f98) T

JENKINS

Rose-Pascale (Jacques & Andrée Parisé) n1974-
04-07 (B38f30) SAM

JODOIN

Auguste-Régis (Lucien & Evelyne Gosselin) n
1961-05-02 (B14f76v) SOA

JONCAS

Césarée (vve Richard Boulet) d1882-01-13 (S1
f42) (60ans) SM

Hugues(Gérard & Adrienne Simard,Sept-Iles) m
1959-08-08 (M3f62v) Thérèse Chrétien(Edgar &
Blanche Morin) SOA

JONCAS JONETTE JOSEPH JOUBERT

JONCAS

Louis (Camille & Alma Martin, Murdochville)

m1973-05-19 (M7f410) Yolande Thériault (Charles & Delvina Bernier) SAM

Michel (Gabriel & Thérèse Dupuis, Gaspé) m
1976-07-16 (M3f197v) Lise Boucher (Arthur & Simone Fournier) SM

JONETTE

Guillaume (Israël & Victoria Mercier)n1872-07-09 (B...f56) ML

Louise (Jean-Bte & Rosalie Morin) n1872-04-05 (B...f53) ML

Philippe (Jean-Bte & Rosalie Morin)n1871-01-30 (B...f39) ML

Pierre-Lucien (Frs-Xavier & Marie Gagnon) n
1972-04-03 (B...f53) ML

Jeannette-Rachel (vve Mathieu Dugas) m1872-06-04 (M...f55) Théophile Malenfant (vf Virginie Coulombe) ML

JOSEPH

Berthe-Michèle (Alonzo & Laurentienne Lebrasseur) n1964-05-06 (B56f43) SAM

Edgar (Gervais & Marguerite-Geneviève Joseph)
m1929-09-16 (M...f150) Claire-Marguerite Mismeault (Joseph & Amanda Coulombe) ML

Jacqueline (Zénon & Albertine Beaulieu)m1945-07-05(M...f105) Ulric Lapointe (Octave & Victoria Bernatchez) ML

JOUBERT

Antoine (Tobie & Eugénie Ross, Sayabec)m1925-10-27 (M11f176v) Estelle Paquet (Elzéar & Eugénie Paquet) SAM

JOURDAIN

Alfred (Pitre & Obeline Blackburn, Sault-au-Mouton Chicoutimi) m1942-10-08 (M12f43) Rose Desrosiers (Johnny & Clara Isabelle) CC

Marc-André (Fernand & Berthe Lamarre) n1959-09-12 (B107f131) m1982-08-14 Claire St-Laurent, CC

Anonyme (Joseph & Eva Gagné)n...d1919-03-19 (B26 S6f225v) CC

Anonyme (Joseph & Eva Gagné)n...d1919-03-19 (B27 S5f225v) CC

Anonyme (Jules & Dorilda Lauzier)n...d1953-05-10 (B49 S8f139) CC

Fernand-Bernard (Fernand & Berthe Lamarre) n1956-07-18 (B86f29) CC

Marthe-Céline (Joseph & Eva Gagné) n1923-08-03 (B73f84) d1924-08-16 (S15f104v) (lan) CC

Charles (Charles & Marguerite Gagné, Riv.-Pentecôte) m1896-09-07 (M7f40) Célanire Roy (Bénoni & Delvina Vallée) CC

Claire-Françoise (Fernand & Berthe Lamarre) n1953-08-31 (B87f153) CC

Raymond-Claude (Edgar & Alvine Pelletier)n... enr1930-04-06 (B36f6) m1957-08-03 (M14f72) Madeleine Bouchard (Hector & Imelda Pelletier) CC

Edgar (Joseph & Eva Gagné) m1924-11-24 (M19 f112v) Alvine Pelletier (Cléophas & Azilda St-Pierre) d1978-05-21 (S11f73) (75ans) CC

Emilie-M.-Claire (André & Claire St-Laurent) n1985-09-11 (B53f51) CC

Eugénie (Charles & Marguerite Gagné) m1899-01-24 (M1f17v) Jean-Baptiste Lemieux (Chs & ROSE FRANCOEUR, HAM) CC

JOURDAIN

Edgar-Fernand (Edgar & Alvine Pelletier) n
1928-08-28 (B91f212v) m1951-09-26 (M29f84)

Berthe Lamaryo (Welleio & Evelyno Dugas) CC

Georges (Georges & Elisabeth Poulin) m1938-
09-22 (M22f11) Angéline Deschênes (Octave &
Ovilia Dugas) SAM

Hector (Joseph & Eva Gagné) (ép.Lina Toulgas)
d1933-01-12 (S1f64v) (24ans) CC

Jacqueline (Jules & Dorilda Lauzier) n1955-
12-21 (B150f8) CC m1976-06-26 Adéodat Duches-
ne, St-Yves Rim.

Jacques-Denis (Léopold & Emilie Lapointe) n
1933-09-12 (B80f80v) CC m1970-07-02 Liette
Gendron, St-Antoine-M.-Clavet Mtl

Jean-Guy-Gilles (Léopold & Emilie Lapointe)
n1935-08-28 (B76f123) CC m1962-07-02 Lise
Marro, St-Esprit Montcalm

Jean-Marc-Julien (Joseph & Eva Gagné) n1920-
01-18 (B5f2) CC

Jean-Marie (Jules & Dorilda Lauzier) n1950-
11-16(B122f47v) CC m1976-09-04 Josette Ratté,
N.-D.-de-Lourdes Mtl

Jeanne-Dominique(Claude & Madeleine Bouchard)
n1964-05-14 (B...f259 ind. Charlesbourg) CC

Jeannette (Georges & Angéline Deschênes) n
1939-09-07 (B97f52v) m1961-06-24 L.-Denis
Massicotte, Baie-Trinité

Joseph (ép.Eva Gagné) d1951-09-08 (S28f82)
(74ans) CC

Antoine-Jules (Edgar & Alvine Pelletier) n
1927-02-03 (B4f164) CC m1948-12-29 Dorilla
Lauzier, Tracadie N.-B.

JOURDAIN

Juliette (Joseph & Eva Gagné) m1922-07-17 (M6 f56v) Eménil Pelletier (Isidore & Lèda Vail-lancourt) d1931-09-24 (S21f39) (30ans) CC

Léon-Norbert (Joseph & Eva Gagné) n1916-02-14 (B10f155) CC m1944-11-16 Claire Bezeau, Mat.

Léopold-Roméo (Joseph & Eva Gagné) m1932-11-26 (M...f259) Emilie Lapointe (Pierre & Julie Laflamme) ML d1936-10-30 (S22f143v) (25ans)CC

Jeanne-Lorraine (Robert & Yvonne Gagné)n1934-10-18 (B87f101) CC m1953-01-19 Fernand Gagné, St-Jérôme Matane

Louis (Jules & Dorilla Lauzier) n1954-06-26 (B83f185) CC

Cécile-Rita dite Lucille (Edgar & Alvine Pelletier) n1925-11-24 (B92f136) m1949-05-08 (M3f178v) Guy-Marcel Gauthier (Léon & Alice Daigneault, St-André d'Actonville)

Marthe (Fernand & Berthe Lamarre) n1954-10-07 (B122f200v) CC m1981-11-07 Jean-Noël Allaire, St-Laurent Ile-d'Orléans

Pierre-Edgar (Jules & Dorilla Lauzier) n1952-07-19 (B88f113v) CC m1976-11-27 Andrée Hudon, St-Robert-Bellarmin Rim.

Raoul (Joseph & Eva Gagné) d1933-08-04 (S24 f78) (26ans) CC

Raoul-Hector (Edgar & Alvine Pelletier)n1933-03-29 (B23f68v) CC

Jules-Raymond (Jules & Dorilla Lauzier)n1949-11-19 (B128f13v) CC m1971-09-25 Lina Cliche, Ste-Marie-de-Beauce

Richard (Claude & Madeleine Bouchard-St-Pierre) n1958-05-16 (B52f94v) CC

JOURDAIN JULIEN JUTRAS

JOURDAIN

ROBERT (Joseph & Eva Gagné) m1929-11-30 (M9
f247v) Yvonne Gagné(Arthur & Marie Lemieux)CC

Robert-Aldinand (Robert & Yvonne Gagné)n1930-
09-22 (B91f16) d1930-09-30 (S20f16v) (8jrs)CC

Audiance-Romain (Robert & Yvonne Gagné) n1932-
08-29 (B82f58v) CC

Willie (Joseph & Eva Gagné) d1935-04-28 (S9
f112) (31ans) CC

Yolande-Juliette (Edgar & Alvine Pelletier)
n1931-12-07 (B111f43v) m1955-09-03 (M21f233v)
Marcel Livernoche (Emile & Antoinette St-Cyr,
l'Epiphanie) CC

Yves (Claude & Madeleine Bouchard) n1959-10-
31 (B122f134) CC

JULIEN

Philomène (ép.Pierre Laprise) d1867-12-01
(S...f3) (27ans) ML

JUTRAS

Paul-André (Lucien & Elisabeth Biron, St-
Zéphirin) m1970-07-04 (M16f117) Jeanne-Mance
Pelletier (Epiphane & M.Laure Deroy) SAM

Yvon (Roland & Cécile Côté, Cap-de-la-Made-
leine) m1973-09-01 (M49f458) Lucille Trem-
blay (Marius & Madeleine Fraser) SAM

TOME

5



KATEPATE

KAYSER

KEABLE

KATEPATE (Micmac)

Louis (...) d1798-02-... (S...f31) (14ans) CC

Petite (...) d1798-02-...(S...f31) (1ms) CC

KAYSER

Paul (Gredine & Valentine Huggli, Mulhouse France) m1964-09-07 (M20f68) Réjeanne Deschênes (Edouard & Gilberte Collin) SAM

KEABLE

Albert-André (Edouard & Fernande Dufour) n 1953-06-27 (B70f148) CC

Alberta-Alfréda (François & Virginie Rousseau) n1899-10-28 (B58f34) CC

Anne-Alma (André & Philomène Dion) n1871-08-29 (B48f77v) m1898-09-20 (M7f11) Louis Langlais (Elie & Célanire Couturier, St-Benoit Labre Amqui)

Alphonse-Alphée (Joseph & Ursule Leclerc) n 1875-04-16 (B20f31v) CC m1922-11-06 Emma Coulombe, Amqui

Amanda (Jérôme & Arthémise Therriault) n1871-09-01 (B33f75v) CC

Amarilda (André & Philomène Dion) m1885-04-14 (M5f41v) Germain Leclerc (Germain & Françoise Gagnon) CC d1942-09-18 (S32f182v) (78ans) CC

André (Théodore & Marie Cameron) m1832-07-30 (M1f10 ind.Gaspé) Henriette Roy (Henri & Marie Gagnon) d1845-05-05 (S14f39v ind.Mat.) (44ans) SAM

André (André & Henriette Roy) n1833-05-16 (B6f38v) CC m1859-02-22 (M9f85v) Philomène Dion (Thomas & Julienne Leblond) SAM d1912-12-29 (S1f70v) (79ans) CC

KEABLE

André-Léon (François & Virginie Rousseau) n
1898-09-15 (B39f10v) CC m1926-02-02 Charlotte
Roger, Plessisville

Andrée (Ls-Marie & Jeanne-Alice Danais)n1931-
02-22 (B19f94v) SAM

Angélique (André & Henriette Roy) n1835-08-20
(B9f24v ind. Rim.) m1850-04-29(M1f22v) Alexis
Mignot dit Labrie (Alexandre & Marguerite
Marceau) SAM (CC)

Anne-Angélique (Jérôme & Arthémise Thériault)
n1880-08-23(B68f146v) CC m1920-09-04 Charles-
Jos.-Albéric Dorion, St-Vincent-de-Paul Mtl

Blanche-Anne (François & Virginie Rousseau)
n1910-05-15 (B28f42v) d1945-04-30 (S13f113)
(34ans) CC

Anonyme (André & Philomène Dion)n...d1879-12-
30 (B119 S46f132) CC

Anonyme (Edouard & Fernande Dufour)n...d1945-
04-01 (B34 S11f110v) CC

Anonyme (Norbert & Amanda Lévesque)n...d1900-
03-31 (S9f57) SAM

M.Anne-Antoinette (Jérôme & Arthémise Thé-
riault)n...enr1886-03-25(B298v)SAM m1913-05-
19 Emile-Adjutor Tremblay, St-Vincent-de-Paul

Antonia (Jérôme & Arthémise Thériault) n1884-
05-03 (B29f245) SAM m1908-09-01 Ludger Pelle-
tier, SAM

François-Arthur (François & Virginie Rous-
seau) n1897-07-11 (B30f52v) (ép.Desneiges
Sirois) d1956-08-31 (S17f37v) (59ans) CC

Ls-Aurélien-Victorien (François & Virginie
Rousseau) n1904-11-02 (B58f137) d1906-02-17
(S8f162v) (1an) CC

KEABLE

Aurélien-Roland(François & Virginie Rousseau)
n1906-10-18 (B53f175v) m1934-08-07 (M13f95)
Eugénie Roy (Olivier & Eugénie Dufour) d1957-
04-05 (S14f59) (50ans) CC

Azilda (André & Philomène Dion) m1909-08-31
(M6f31) Auguste Miville (vf Bernadette Gasse)
d1943-12-31 (S1f76) (74ans) CC

M.Anne-Bernadette (Jérôme & Arthémise Thé-
riault) n1887-12-09 (B91f24) SAM

Berthe (François & Virginie Rousseau)m1938-
09-20 (M23f191) Fernand Bolduc (Evariste &
Corinne Lapointe, Qué.) CC

Bianca-Carla (Jacques & Brigitte Seng) n1958-
06-03 (B A1f220v) SAM

Blandine-Azilda(François & Virginie Rousseau)
n1903-04-28 (B32f104) m1928-05-29 (M10f204)
Adélaré Ouellet (Napoléon & Dorelda Beaulieu,
St-Patrice Riv-du-Loup) CC

Angélique-Fabiola-Calixta (André & Philomène
Dion) n1873-12-21 (B82f10v) m1890-02-18 (M3
f122) Isidore Pelletier (Olivier & Angélique
Leclerc) CC d1941-06-19 (S19f131) (67ans) SAM

Charles-Clovis (Jérôme & Arthémise Thériault)
n1878-08-21 (B63f102v) CC

Christine-Lucille (Pierre & Lucille Gagnon) n
1959-09-10 (B104f130v) CC m1985-05-11 Jacques
Côté, Sts-Martyrs-Canadiens Sask.

Claudia (Jérôme & Arthémise Thériault) m1908-
09-01 (M10f301) Ludger Pelletier (Antoine &
Emma Perrée) SAM

Edouard-Oscar (François & Virginie Rousseau)
n1911-11-02(B52f69) m1944-09-09 Fernande Du-
four, Malbaie d1977-08-16 (S22f60) (65ans) CC

KEABLE

Elise-Virginie (André & Philomène Dion) n1875-07-07 (B44f36) d1879-04-13 (S16f118) (3ans) CC

Elisa (André & Philomène Dion) m1892-05-09 (M4 f157v) Adélaré Pelletier (Olivier & Angélique Leclerc) CC d1945-06-18 (S28f47) (70ans) SAM

Emérica (André & Philomène Dion) n1878-07-07 (B53f100v) CC

Emma (Jérôme & Arthémise Thériault) n1866-12-03 (B48f17v) CC

Ezilda (André & Philomène Dion) n1869-03-16 (B13f46) CC m1909-08-31 Auguste Miville.

Eva-Laurina (François & Virginie Rousseau) n1901-07-27 (B42f66v) m1922-06-13 Samuel Bélanger, CC

François-Xavier (André & Philomène Dion) n1860-12-16 (B78f15v) SAM

François-Xavier (Joseph & Ursule Leclair) n1865-02-16 (B7f81v) d1880-01-15 (S4f120v) (15ans) SAM

François-Xavier (André & Philomène Dion) n1866-10-11 (B39f16v) (vf Virginie Rousseau) m1923-10-13 (M11f87v) Aline Bérubé (vve Eustache Ménard) d1946-11-21 (S2f134) (79ans) CC

François-Philippe (François & Virginie Rousseau) n1896-07-01 (B34f37) CC m1923-05-17 Cécile Croteau, Joliette

Henriette (André & Henriette Roy) n1834-07-09 (B...f43) m1852-08-18 (M5f8) Octave Bérubé (Joseph & Marie Couturier) SAM

Henriette (André & Philomène Dion) n1885-11-06 (B58f51v) CC m1936-09-23 Zénon-Arthur Demers, St-Sacrement Lachine

Honorius (Joseph & Ursule Leclerc) n1877-08-30 (B74f54) SAM

Amédée-Jacques (Ls-Marie & Jeanne Danais) n 1929-12-30 (B101f59v) m1959-11-07 (M19f103) Brigitte-Anne-Marie Seng (Herman & Berthe-Gertrud Eisenmann), Steinenberg Allemagne)SAM

Jean (Ls-Marie & Jeanne Danais) n1928-11-01 (B81f25v) m1962-07-02(M5f226) M.Paule Leclerc (Edmond & f.Eva d'Anjou) SAM

Jean-François (Edouard & Fernande Dupuis) n 1946-06-28 (B67f148) CC m1968-10-26 Louise Fournier, Cité Universitaire Québec

Jean-Baptiste (Joseph & Ursule Leclerc)n1867-01-23(B21f126v) d1869-06-25(S13f17v)(2ans)SAM

Louis-Jérôme (f.Andrew & Henriette Roy)n1845-01-26 (B54f43v Ind.Mat.) m1865-02-14 (M5f3 Arthémise Thériault (Olivier & Hortense Bérubé) CC d1889-05-03 (S12f54v) (45ans) SAM

Joachim (Joseph & Ursule Leclerc) n1871-04-23 (B37f51v) SAM

Joseph (André & Henriette Roy) n1838-01-20 (B12f49 ind. Rim.) m1861-11-25 (10f28) Ursule Leclerc (Marcel & Ursule Bonneville) SAM

Joseph (Joseph & Ursule Leclerc) n1863-05-30 (B48f55) SAM

Joseph (Jérôme & Arthémise Thériault) n1882-07-02 (B52f183) SAM

Julien-Pierre (Michel & Martine Vézina)n1978-08-09 (B86f475) SAM

Séraphine-Julienne-Philomène (André & Philomène Dion) m1917-03-11(M2f177v)Germain Lepage (vf Adéline Lepage, St-Denis dioc.P.-Albert)CC

KEABLE

Louis-Florian (François & Virginie Rousseau)
n1909-01-23 (B6f21) CC

Marie-Louis-Philippe-J.dit Louis-Marie(n1901-
08-07(B52f87v) SAM m1926-10-27 Jeanne Danais,
St-Edouard Mtl

Alice-Louise-Marie (Pierre & Lucille Gagnon)
n1957-08-16 (B130f4) SAM

Lucie (André & Henriette Roy) n1843-04-30
(B28f15 Ind. Mat.) m1869-02-01 (M3f45) Joseph
Desbiens (f.Jean & Madeleine Gagnon, Mat.) CC

Lucie (André & Philomène Dion) n1865-08-05
(B32f8) CC

Marcel (Joseph & Ursule Leclerc) n1879-07-25
(B64f104v) SAM

Marguerite-Esther (André & Henriette Roy) n
1840-01-02 (B3f75v Ind.Rim.) m1856-01-28 (M1
f46) Sylvain Lepage(Eloi & Julienne Pineault)
SAM d1924-01-05 (S2f94) (84ans) CC

Marie (vve Octave Bérubé)m1882-11-28(M11f180)
Antoine Labrie (vf Joséphine Brisebois)d1899-
01-23 (S1f18v) (66ans) CC

Marie-Anne (Joseph & Ursule Leclerc) n1884-
09-08 (B62f254) SAM

Marie-Anne-Ursule (Joseph & Ursule Leclerc)
n1886-11-23 (B83f313) SAM

André-Louis-Michel-Pierre (Pierre & Lucille
Gagnon) n1956-02-22 (B30f216v) SAM m1976-07-
02 Martine Vézina, St-Stanislas, Cté Roberval

Hugues-Narcisse(Jérôme & Arthémise Thériault)
n1873-03-31 (B31f102v) CC

KEABLE

André-Narcisse (André & Philomène Dion) n1882-12-02 (B62f180v) d1883-03-16 (S2f4) (3ms) CC

Norbert (Jérôme & Arthémise Thériault) n1875-02-17 (B8f29v) d1875-08-29 (S15f39v) (6ms) CC

Norbert (Jérôme & Arthémise Thériault) n1876-11-03 (B84f63v) m1899-01-10 (M2f30) M. Anne-Amanda Lévesque (Clovis & Adèle Lefrançois) d1944-03-05 (S4f237v) (67ans) SAM

Obéline-Arthémise (Jérôme & Arthémise Thériault) n1868-04-03 (B17f33) CC

Oliva (André & Philomène Rioux) d1865-12-22 (S18f11v) CC

Philibert (Joseph & Ursule Leclerc) n1869-05-09 (B28f18) SAM

Philomène-Marilda (André & Philomène Dion) n1863-03-20 (B22f51) SAM

Pierre-Octave (Jérôme & Arthémise Thériault) n1869-11-18 (B54f55v) CC

Pierre (Ls-Marie & Jeanne Danais) n1927-08-22 (B62f241) SAM m1955-05-14 (M5f220) Lucille Gagnon (Hector & Alice Roy) CC

Pierre-Grégoire (Jérôme & Arthémise Thériault) n1865-11-17 (B52f10v) d1865-12-14 (S16f11) (1ms) CC

William-Robert (Jean & M. Paule Leclerc) n1963-05-20 (B65f273) SAM

Sébastien-Hermann (Jacques & Anne-Bridgit Seng) n1964-01-21 (B5f19) SAM

Tharcicius (Joseph & Ursule Leclerc) n1882-03-16 (B56f183) SAM

KEABLE

KEIGHAN

KELLY

KENNEY

KEABLE

Virginie (André & Henriette Roy) n1841-08-21
 (B25f5 ind. Mat.) d1847-07-03 (S18f29 ind. Mat.)
 (6ans) SAM

Yvonne-Mélène (Edouard & Fernande Dufour) n
 1951-10-14 (B350f87) m1922-06-13 (M5f54)
 Samuel Bélanger (Majorique & Laure Verrault,
 St-Germain Rim.) SAM

Zozime (Joseph & Ursule Leclerc) n1873-03-26
 (B28f102) d1874-05-16 (S8f17v) (13ms) SAM

KEIGHAN

Edrich (Elvin & Jacqueline Cassivi, New-Port)
 m1974-06-28 (M15f331) Claudine Ducasse (Gérard
 & Germaine Larrivée) CC

KELLY

M. Paule (Richard & Mariette St-Pierre) n1946-
 09-22 (B133f62) SAM

KENNEY

Alain (Alfred & Anita Deroy) n1956-05-25 (B9
 f139v) SBL

Alfred (Thomas & Wilhelmine Dubé) m1937-06-29
 (M8f269) Henriette Pelletier (Alexis & Alvine
 Lévesque) SAM 2è m1944-04-10 (M1f18v) Anita
 Deroy (Charles & Rose Bécharde) SBL d1973-07-
 24 (S22f437) (60ans) SAM

M. Ange-Aline (Alfred-Thomas & Henriette Pelle-
 tier) n1939-04-05 (B35f35v) m1957-04-22 (M2
 f144v) Roméo Richard (Alfred & Ludivine La-
 flamme, La Tuque) SBL

Alphonsine (Thomas & Wilhelmine Dubé) m1938-
 08-10 (M17f6v) Henri Tanguay (Lauréat & An-
 toinette Sergerie) SAM (SBL)

KENNEY

Ange-Marie (Alfred & Anita Rioux) n1950-08-13
(B23f83v) SBL m1971-07-10 (M8f135v) Madone
Gagnon (f.Sylvio & f.Simone Marin) T

Anonyme (Alfred & Henriette Pelletier)n...d
1942-05-23 (B76 S12f168) SBL

Anonyme (Alfred & Anita Rioux)n...d1946-05-18
(B10 S5f36v) SBL

Anonyme (Chs & Lumina St-Laurent)n...d1949-
07-01 (S3f70) SBL

Céline (Léon & M.Louise Collin) n1952-10-13
(B32f107v) SBL m1971-09-11 René St-Laurent,
Ste-Famille Sept-Iles

Charles (Thomas & Wilhelmine Dubé) m1938-12-
29 (M31f23v) Lumina St-Laurent (François &
Emilia Lavoie) SAM (SBL)

Christian (Joseph & M.Jeanne Gagné) n1967-09-
21 (B75f364) SAM

Christiane (Joseph & M.Jeanne Gagné) n1968-
11-06 (B92f465) SAM

M.Claire (Charles & Lumina St-Laurent) n1948-
01-18 (B3f56) SBL m1966-07-30 Jean-Clément
Morin, Ste-Marguerite Mtl

Claudette-Oviette(Alfred & Anita Rioux)n1945-
02-27(B6f26) SBL m1962-12-29(M36f253v) Denis
Dugas (Charles-Borromée & Bertha Collin) SAM

Jean-Denis (Léon-Maurice & M.Louise Collin)
n1949-05-27(B14f68v)m1969-08-23(M1f170v) Ro-
salie Gagnon(Willie & Adrienne Lefrançois)SAM

Françoise-Denise (Léon & M.Louise Collin) n
1950-06-12 (B90f223v)m1972-08-19 (M39f340)
André Chenel (Gérard & M.Ange Brisebois) SAM

KENNEY

Donald (Joseph & M.Jeanne Gagné) n1964-11-01
(B116f86) SAM



Elisabeth (Chs & Lumina St-Laurent) n1953-06-
25 (B12f113v) SBL m1974-07-13 Robert Côté,
Ste-Marguerite-Marie Mtl

Emma (ép.Emérode Champagne) d1961-05-30
(S9f174v) (55ans) SAM

Gaëtan (Léon & M.Louise Collin) n1959-03-18
(B46f75v) SAM

Georgette (Maurice & M.Louise Collin) n1953-
11-12(B33f119) SBL m1976-06-07(M7f222) Arsène
Lemieux (Théodore & Céline Daraïche) SAM

Alfred-Ghislain (Alfred & Anita Deroy) n1952-
04-06 (B12f101v) SBL m1973-07-20 (M28f432)
Marjolaine Dugas (Borromée Collin) SAM

Ghislaine (Alfred & Anita Deroy) n1957-08-15
(B14f146) SBL m1975-08-29 (M33f162) Richard
Mimeault (Odilon & Simone Lapointe) SAM

Ginette (Léon-Maurice & M.Louise Collin) n
1951-08-09 (B21f95) SBL m1971-09-18 (M11f138)
Alain Therrien (Léo & Edwidge Vallée) T

Guytaine (Chs & Lumina St-Laurent) n1964-04-
30 (B58f45) T

Henri-Joël (Joseph & M.Jeanne Gagné) n1966-
08-27 (B71f261) SAM

Jean-Bte (Alfred & Henriette Pelletier)n1940-
02-27 (B21f73v) d1940-02-27 (S11f73v) SBL

Jean-Bte (Chs & Lumina St-Laurent) n1944-01-
02 (B1f17) SBL m1967-10-07 Marjolaine Ther-
rien, N.-D. du-T.-S.-Sacrement Mtl

KENNEY

Jean-Claude (Chs & Lumina St-Laurent) n1952-06-06 (B20f103v) SBL m2976-07-30 (M27f246)
Jeanne-Mance Dugas (f.Chs-Borromée & Bertha Collin) SAM

Jean-Clément (Léon-Maurice & M.Louise Collin) n1957-10-18 (B170f14v) SAM

Jean-Marc (Chs & Lumina St-Laurent) n1955-11-23 (B28f136v) SBL

Jean-Paul (Alfred & Anita Rioux) n1949-01-16 (B1f64v) SBL m1969-08-02 (M22f32) Solange Lavoie (Jean-Chs & Julienne Pelletier) SAM

Jeannette (Maurice-L. & M.Louise Collin) n1953-11-12 (B34f119) SBL m1973-08-11 (M40f445) Jean-Guy Lemieux (Théodore & Céline Daraïche) SAM

Jeannine (Chs & Lumina St-Laurent) n1946-12-10 (B6f46) SBL m1968-03-09 Claude Girard, Ste-Marguerite-Marie Mtl

Jeannot (Joseph & M.Jeanne Gagné) n1961-04-21 (B3f159) SBL m1986-06-28 Sergine Daraïche, SAM

Jessy (Jean-Paul & Solange Lavoie) n1974-06-14 (B48f53) SAM

Jocelyne (L.-Maurice & M.Louise Collin) n1946-08-14 (B113f56) m1964-10-17 (M22f80) Jean-Paul Sergerie (Paul-Emile & Adrienne Pelletier) SAM

Johanne (Chs & Lumina St-Laurent) n1958-09-27 (B119f54v) SAM

Johnny (Ange-Marie & Madone Gagnon) n1973-10-19 (B97f482) SAM

Joe (Ange-Marie & Madone Gagnon) n1975-11-24 (B93f191) SAM

KENNEY

Joseph (Thomas & Wilhelmine Dubé) m1960-10-29
(M1f158) M.Jeanne Gagné (Oscar & Alphonsine
Althot) SBL

Kathleen-M.-France (Jean-Paul & Solange La-
voie) n1978-09-06 (B80f471) SAM

Léon (Thomas & Wilhelmine Dubé, SBL) m1944-
10-25 (M17f266v) M.Louise Collin (Elzéar &
Luminée Lévesque) SAM

Léon (Alfred & Anita Rioux) n1953-07-17 (B17
f114v) SBL m1980-07-26 Odette Rioux, Matane

Lilianne (Chs & Lumina St-Laurent) n1957-01-
25 (B4f143v) SBL

Linda (Joseph & M.Jeanne Gagné) n1962-07-16
(B3f161) SBL

Lise (Chs & Lumina St-Laurent) n1957-01-25
(B5f144) SBL

Louissette (Léon & Louise Collin) n1955-06-02
(B14f133v) SBL m1973-08-10 (M40f444) Chs-Eugène
Pelletier (Gérard & Germaine Truchon) SAM

Madeleine-Diane (Chs & Lumina St-Laurent) n
1954-05-29 (B15f123v) SBL m1983-07-30 Normand
Cabana, Ste-Yvette Mtl

Anita-Marielle (Léon & Louise Collin) n1945-
07-29 (B21f30) SBL m1964-07-09 (M10f53) Réal-
Auguste Vallée (Roch & Rose-Aimée Mimeault) SAM

Martine (Joseph & Alice Dubé) m1950-10-03 (M7
f86) Roland Dubé (Aimé & Philomène Côté) SBL

Monique (Chs & Lumina St-Laurent) n1951-08-04
(B20f95) SBL

Nancy (Jean-Bte & Marjolaine Therrien) n1972-
11-10 (B37f162v) T

KENNEY

Nicole (Alfred & Anita Deroy) n1955-06-07 (B16 f133v) SBL m1974-07-19 (M26f55-56) Jean-Claude Lavoie (Jean-Chs & Julienne Pelletier) SAM

Noëlla (Chs & Lumina St-Laurent) n1945-12-17 (B31f33v) d1946-01-11 (S1f34v) (25jrs) SBL

Patrick (Jean-Paul & Solange Lavoie) n1971-04-17 (B38f192) SAM

Paul (Joseph & M. Jeanne Gagné) n1963-05-16 (B106f292v) SAM

M. Paule (Alfred & Anita Deroy) n1947-07-13 (B16f49v) SBL m1967-04-29 (M5f314) Jean-M. Gagné (Oscar & Alphonsine Alhot) SAM

Raymond (Chs & Lumina St-Laurent) n1945-01-06 (B2f25v) SBL m1966-07-09 Léola McIntyre, St-Louis-de-France Mtl

Réjean-Gérard (Alfred & Anita Deroy) n1959-07-18 (B6f156) SBL

Réjeanne (Chs & Lumina St-Laurent) n1950-08-16 (B24f83v) m1971-04-17 Raynald Collin, Mtl

Roland (Chs & Lumina St-Laurent) n1938-06-30 (B A2f96) SBL m1960-08-30 (M8f265) Annette Labrie (Ernest & Zoé Dugas) T

Rose-Hélène (Chs & Lumina St-Laurent) n1942-05-12 (B5f8) SBL m1960-08-04 (M9f134) Jean-Paul St-Laurent (Xavier & Emélie Collin) SAM

Serge (Alfred & Anita Deroy) n1964-06-05 (B64f48) T

Solange (Chs & Lumina St-Laurent) n1960-07-20 (B80f132v) SAM

Sylvain (Roland & Annette Labrie) n1963-10-17 (B34f18) T

KENNEY KOLLIGAN KEUROVAC KNOWIES KOUSSAYA

KENNEY

Sylvie (Alfred & Anita Deroy) n1961-11-14



Thérèse (Léon & M.Louise Collin) n1956-08-18
(B137f244) m1973-12-15 (M60f489) Jean-Marc
Lemieux (Théodore & Céline Daraïche) SAM

Thomas (ép.Wilhelmine Dubé) d1940-01-27
(S5f70) (62ans) SAM

Yanick (Jean-Bte & Marjolaine Therrien)n1975-
01-06 (B7f3) T

Jeanne-Yolande (Léon & M.Louise Collin)n1947-
11-19 (B192f120v) m1967-10-28 (M36f373) Denis
Sergerie (Paul-Emile & Adrienne Pelletier)SAM

KEUROVAC

Michel (Joseph & f.Cécile Bourgot) d1846-08-
02 (S34f34v) (17ans) SAM

KNOWIES

William (...)d1874-07-07(S...f82)(40ans) ML

KOLLIGAN voir CUNNINGHAM

Henriette (John & Marianne Vallée) d1855-02-
28 (S5f35) (32ans) SAM

Jean (John & M.Anne Vallée) d1827-04-11 (S3
f22v) (2ans) SAM

Jean-Bte (John & M.Anne Vallée) n1827-07-19
(B12f22) SAM

KOUSSAYA

Stéphane (Pierre & Marjolaine Vallée) n1977-
03-08 (B39f328) SAM

TOME

5

LA

SAÏNTE-ANNE-DES-MONTS

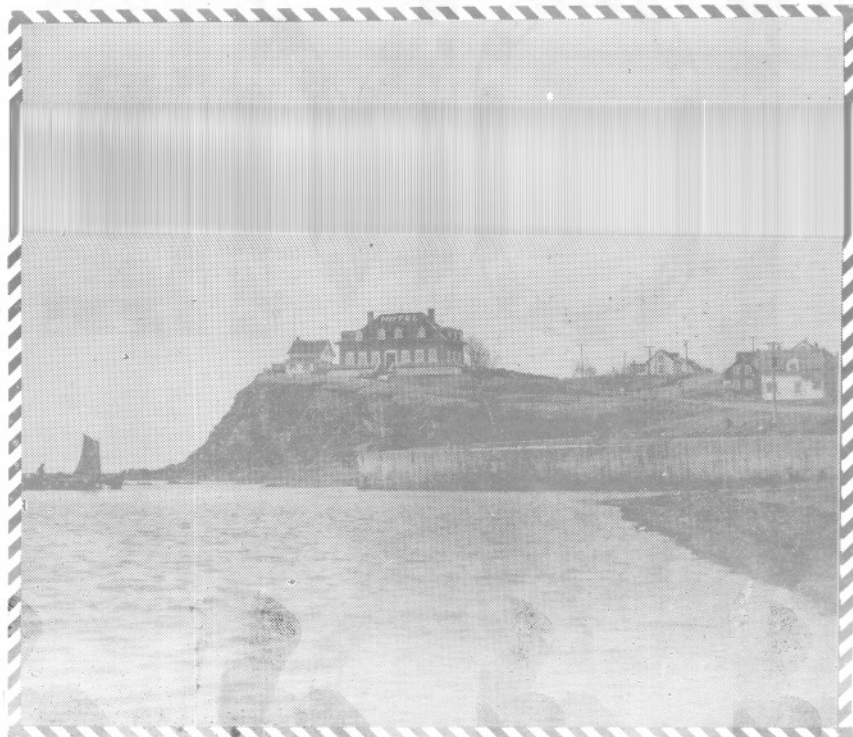

1873

LE CHÂTEAU

LES ÉTABLISSEMENTS FONDÉS PAR
THÉODORE LAMONTAGNE

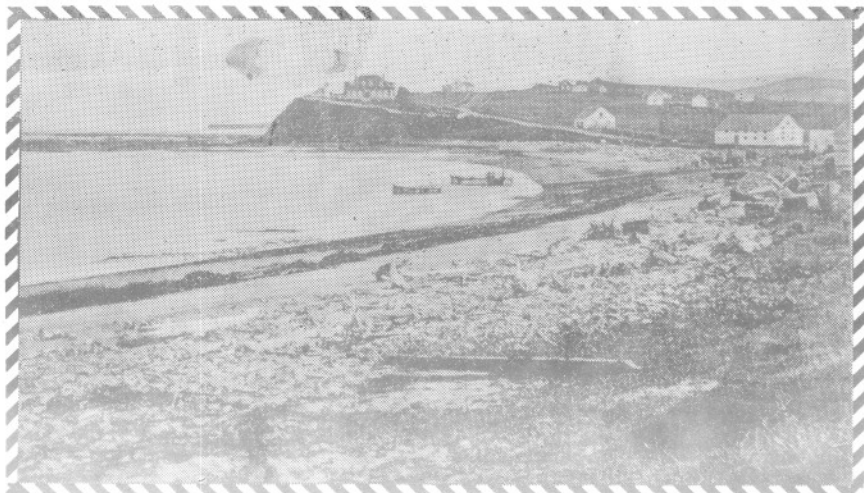

1860

1950

LABBE, LABELLE, LABERGE, LABONTE, LABRECQUE, LABRI

LABBE

Nancy (Gilbert & Claire Rioux) n1971-03-05
(B30f186) SAM

LABELLE

Roland (Georges & Délia Sanscartier) m1948-
07-27 (M...f174) Fernande Bélanger (Joseph &
Diana Vallée) ML

Serge (Henri & Aurore Jutras, Mtl) m1979-08-
26 (M21f55) Josée Gaudreau (Joseph & Elisa-
beth Lévesque) SAM

LABERGE

Roland (Clément & Yvonne Giroux, N.-d.-de-la-
Garde Qué.) m1973-06-30(M4f105) Monique Rioux
(Léon & Thérèse Chenel) MS

LABONTE

France (Albert & Madeleine Brisebois) m1979-
07-14 (M13f139) Marc Michaud (Eustache & Es-
telle Landry, Baie-Comeau) CC

Jean-Guy (Florent & Gabrielle Lévesque, Ste-
Agnès Rim.) m1971-09-24 (M32f241) Irène Pel-
letier (Odias & M.Anne Servant) SAM

LABRECQUE

Yves-Antoine (Robert & Andrée Mercier, Québec)
m1961-08-19 (M21f187) M.Louise-Valérie St-
Pierre (Omer & Annette Lever) SAM

LABRIE dit MIGNOT

Abel (Ignace & Philomène Pelletier) n1877-05-
02 (B44f50) SAM

Achille (Louis & Adèle Vallée) n1912-10-08
(B92f58) d1915-02-11 (S6f131) (3ans) SAM

Achille(Ls & Délia Servant)n1920-10-05 (B55
f67) m1939-10-26 (M11f57v) Angéline Servant
(Philiias & Amanda Therrien)2è m1980-04-13 (M1
f135) M.Laure Vallée(vve Ethelbert Servant) T

LABRIE

Adèle (Antoine & Joséphine Brisebois) n1861-12-12 (B7f32) CC

 (Laurent & Angélique Dugas) n1866-01-29 (B31f15v) d1877-07-16 (S7f90v) (6ans) CC

Adrien (Damase & Méline Vallée) n1911-04-11 (B36f10v) m1939-04-12 (M7f36) Blanche Dugas (Joseph & f. Virginie Béchard) SAM

Adrien (ép. Yvonne Dugas) d1969-01-02 (S1f97) (57ans) T

Blanche-Adrienne (François & Adèle Bérubé) n1896-02-12 (B5f31) d1903-12-17 (S29f116v) (7ans) CC

Agathe (Janvier & Emilie Boulet) m1863-02-10 (M6f48) Louis Levasseur (Augustin & Adélaïde Duplessis) d1909-05-20 (S28f234) (68ans) SAM

Agnès (Herménégilde & M. Louise Dupuis) n1925-01-28 (B4f148v) m1944-01-12 (M2f128v) Ernest Labrie (Josette & f. Eliane Mimeault) T

Yvonne-Agnès (Yvon & Béatrice Fournier) n1942-06-14 (B86f170v) m1964-09-05 (M18f67) Lévis Fournier (André-Albert & Yvonne Chenel) SAM

Aimé (Damase & Hermédine Vallée) n1914-07-07 (B64f111) SAM m1934-07-18 (M6f142v) Adrienne Breton (Joseph & Elmire Lévesque) d1979-10-10 (S3f122) (65ans) T

Marc-Alain (Yvon & Béatrice Fournier) n1950-12-10 (B162f247v) SAM m1976-07-02 Lauryse Durette, St-Joseph Sept-Iles

Alain (Paul-Emile & Rose Leblanc) n1970-03-28 (B12f114) T

LABRIE

Albert-Anthime (François & Philomène Levas-
seur) n1903-12-27(B83f117)CC m1935-07-17(M1f7)
Angéline Bernier (Joseph & Emma Lemieux) RC
d1973-04-21 (S10f257) (69ans) CC

Albert (Joseph & Adéliane Mimeault) n1918-04-
08(B17f23) m1939-12-27(M13f59v) Jeanne-Aimée
Therrien (Napoléon & f.M.-Laure Vallée) T

Albertine (Eustache & Alphonsine Blanchet) n
1880-01-21 (B8f134v) CC m1908-11-24 François
Bois, MJ

Albertine (Narcisse & Adèle Gagnon) n1886-09-
07 (B79f312) MS

Alcide (Georges & Vitaline Dupuis) n1932-01-
28 (B5f87) d1933-03-13 (S6f115) (1an) T

Alexandre (ép.Marguerite Marceau) d1882-11-23
(S14f179v) (84ans) CC

Alexandre (Octave & Hermine Pineault) n1857-
01-12 (B7f58) d1858-07-29 (S7f75v) (19ms) CC

Alexandre (Olivier & Athalie Ouellet) n1859-
05-20 (B36f91v) LC

Alexandre (Alexandre & Adéline Chenel) n1871-
10-17 (B50f78) CC

Alexandre-Albert (Ls-Philippe & Aimée Deroy)
n1929-04-02 (B32f228) CC

Alexandrine (Antoine Mignot dit Labrie & Jo-
séphine Brisebois) n1849-08-21 (B46f19v) m
1870-02-22 (M8f61v) Nérée Dugas (Anselme &
Suzanne Vallée) CC

Alexandrine (Ephrem & Sara Therrien) n1920-
06-11 (B32f59v) m1938-02-01 (M2f26) Clermont
Samson (vf M.Louise Vallée) T

LABRIE

Alexis (Alexandre & Marguerite Marceau) m1850-04-29 (M1f22v) Angélique Keable (André & Hen-

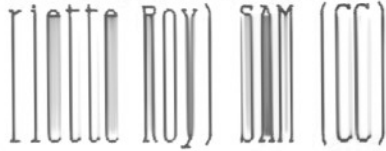

Alfred (Ignace & Philomène Pelletier) n1858-05-05 (B26f73) SAM

Alfred (Antoine & Joséphine Brisebois) n1871-08-21 (B37f76) CC

Alfred (Octave & Hermine Pineault) n1873-02-02 (B13f98v) CC

Alfred (Damase & Herméline Vallée) n1906-11-16 (B117f244v) SAM m1929-05-11 (M9f35v) Hortense Therrien) Théodore & Scholastique Therrien) T

Aliette-Ghislaine (Adrien & Blanche-Yvonne Dugas) n1936-07-13 (B69 Alf241v) SAM m1957-05-09 (M5f211) Arnold Bourgeois (Alphée & M.Louise Boudreau, Sept-Iles) T

Aliette (Thomas & Caroline Servant) n1950-01-20 (B9f61v) T m1959-02-21 Robert Hamel, Mtl

Aline-Rita (Georges & Vitaline Dupuis) n1934-01-09 (B1f131) T m1951-10-20 (M18f283v) Roland L'Hebreaux (Patrice & Adrienne Lemieux) SAM

Alphée (Narcisse & Adèle Gagnon) n1882-04-03 (B43f181) d1882-08-14 (S24f186) (4ms) SAM

Alphonse (Octave & Hermine Pineault) n1863-05-12 (B47f55) SAM

Alphonse (Octave & Hermine Pineault) n1864-05-12 (B49f69) SAM

Alphonse (François & M.Anne St-Laurent) n1907-01-18 (B6f248v) SAM m1946-08-24 Berthe Bernier St-Cléophas Matane

LABRIE

Amable (Ignace & Philomène Pelletier) n1865-09-18 (B44f93) SAM

Amanda (Louis & Adélie Vallée) n1904-12-26 (B115f183v) m1924-03-01 (M3f129) Philias Vallée (f. Joseph & Rébecca Servant, T) SAM

André (Ernest & Zoé Dugas) n1937-03-28 (B14 f5v) T m1969-04-07 Charlotte Lanouette, Ste-Marguerite, Mtl

André-Sylvain (Bertrand & Marguerite Therriault) n1963-04-13 (B42f229v) CC

Andrée-Anna (Ernest & Zoé Dugas) n1938-06-25 (B33f33v) m1957-07-25 (M7f213) Joseph Chicoinne (Raymond & Alberta Pelletier) d1971-02-06 (S1f130) (32ans) T

Angèle (ép.f. Georges Therriault) d1929-09-11 (S27f51v) (93ans) SAM

Angélique (Laurent & Angèle Dugas) n1864-12-25 (B4ff...) d1865-09-17 (S7f8) (8ms) CC

Angélique (Laurent & Angélique Dugas) n1869-07-16 (B36f50) CC

Julie-Anick (Marcel & Lucie Collin) n1974-07-26 (B19f193) T

Anne-Marie (Adrien & Blanche-Yvonne Dugas) n1946-07-17 (B49f182) T m1968-01-20 Paul-André Simard, Sept-Iles)

Annette-Itha (François & Philomène Levasseur) n1907-09-24 (B54f193) CC

Anita dite Annette (Ernest & Zoé Dugas) n1939-09-05 (B12f4) SCL m1960-08-30 (M8f265) Roland Kenney (Chs & Lumina St-Laurent) T

LABRIE

Annette (Albert & Angéline Bernier) n1940-03-28 (B25f225) m1971-07-03 (M12f142) Lucien De-
VOY (F. PAILLARD) & Lucienne Barriault) CC

Annie (Claude & Fernande Dion) n1978-08-01 (B66f455) SAM

Anonyme (André & Charlotte Lanouette)n...d1970-11-25 (S9f127) T

Anonyme (Chs & Léa Dupuis)n...d1925-06-23 (B51 S11f158v) T

Anonyme (Chs & Léa Dupuis)n...d1932-03-15 (B15 S3f89v) T

Anonyme (Chs & Léa Dupuis)n...d1944-02-13 (B5 S2f129v) T

Anonyme (Damase & Herméline Vallée)n...d1923-11-28 (B71 S29f124) T

Anonyme (Edgar & Imelda Therrien)n...d1932-10-03 (B63 S15f103) T

Anonyme (Ephrem & Sara Therrien)n...d1916-11-15 (B152 S56f195v) SAM

Anonyme (Ephrem & Sara Therrien)n...d1921-12-01 (B66 S16f86v) T

Anonyme (Ernest & Marie Ouellet)n...d1916-01-15 (S3f161) SAM

Anonyme (Ernest & Agnès Labrie)n...d1944-10-19 (B54 S11f145v) T

Anonyme (François & Adèle Bérubé)n...d1890-12-08 (S20f135v) CC

Anonyme (Germain & Odila Vallée)n...d1961-01-01 (S1f272v) T

LABRIE

Anonyme (Joseph & Maximilienne Labonté)n...
d1881-12-29 (B54 S3f170v) SAM

Anonyme (Joseph & Maximilienne Labonté)n...
d1894-05-30 (S33f71) SAM

Anonyme (Joseph & Maximilienne Labonté)n...
d...enr1895-07-26 (S24f204v) SAM

Anonyme (Ls-Marie & Berthe Therrien)n...
d1941-09-17 (B43 S3f92) T

Anonyme (Paul-Aimé & Annette Miville)n...
d1947-04-23 (B26 S10f10v) T

Anonyme (Philippe & Aimée Deroy)n...d1931-03-
07 (B25 S9f26v) CC

Anonyme (Thomas & Corinne...)n...d1941-07-30
(B30 S13f85) T

Anonyme (Yvon & Béatrice Fournier)n...d1944-
08-16 (B101 S16f256) SAM

Antoine (Alexandre & Marguerite Marceau) m
1848-08-21 (M8f11) 2e m1882-11-28 (M11f180)
Marie Keable (vve Octave Bérubé) SAM d1914-
05-15 (S10f116) (87ans) CC

Antoine (Laurent & Angèle Dugas) n1849-12-30
(B37f27) SAM d1875-07-17 (S12f36v) (24ans) CC

Antoinette (Alexis & Angélique Keable) n1854-
02-09 (B37f27) CC

M. Anne-Antoinette (Louis & Elise Vallée) n
1880-02-26 (B14f124v) m1901-01-08 (M2f75v)
Nazaire Vallée(Isafe & Desneiges Mimeault)SAM

Antoinette (Narcisse & Adélaïde Gagnon)n1883-
09-13 (B78f226) SAM

LABRIE

Antoinette (François-Xavier & Adèle Bérubé)
n1887-08-10 (B38f81v) m1908-06-16 (M5f9v)

Alphonse Poirras (Louis-Auguste & Adélaïde
Lapointe) CC

Antonio (Ephrem & Cèlanire Vallée) n1925-04-
26 (B29f154v) d1925-07-25 (S17f162) (3ms) T

Armand (Télesphore & Hermine Lévesque) d1901-
11-03 (S21f73) (3ms) CC

Armand (Ephrem & Sara Therrien) n1912-04-09
(B32f42v) SAM m1939-04-11 (M4f47v) Augustine
Therrien (Théodore & Scholastique Therrien)
d1975-09-02 (S14f13) (63ans) T

Armande (Armand & Augustine Therrien) n1939-
10-16 (B46f57) m1958-06-24 (M3f230v) Jean-Guy
Gignac (Roméo & Odile Vallée, St-Anselme Mtl) T

Arthur (Narcisse & Adélaïde Gagnon) n1884-12-
02 (B94f263v) SAM

Arthur (Frs-Xavier & Adèle Bérubé) n1893-03-
13 (B17f174) d1894-03-07 (S6f4) (1an) CC

Arthur (Théodore & Césarie St-Laurent) n1916-
05-26 (B80f176v) SAM m1946-04-23 Yvonne Le-
blanc, SPA

Athalie (Alexandre & Marguerite Marceau) m
1862-05-06 (M11f37v) Baptiste Brisebois (Jo-
seph & Victoire Blanchet) SAM

Athanase (Cyprien & Rosalie Mimeault) n1876-
04-24 (B30f25v) SAM

Auguste-Norbert (Frs & Philomène Levasseur)
n1902-09-28 (B50f91v) CC

Benoit (Hector & Alida Cormier) n1959-04-28
(B25f242v) T

LABRIE

Bénoni (Octave & Hermine Pineault) n1879-02-15 (B11f113) m1900-02-20 (M1f39) Emilia Côté (Joseph & Théodora Gagné) 2è m1949-12-29 (M33 f16v) M. Blanche Pelchat (vve Raoul Boyer) d 1957-01-06 (S2f49v) (78ans) CC

Paul-Benoît (Yvon & Béatrice Fournier) n1951-12-06 (B164f289v) SAM

Bernadette-Véronique (Ls-Philippe & M. Aimée Deroy) n1937-03-23 (B28f153) m1962-07-07 (M9 f205v) Ghislain Marceau (Hector & Yvonne St-Gelais, LMs) CC

Henri-Bernard (Albert & Angéline Bernier) n 1937-12-22 (B90f170v) m1958-07-19 (M8f98v) Luce Fournier (André-Albert & Yvonne Chenel) CC

Olivine-Bertha (Louis & Berthe Breton) n1948-12-18 (B73f45) d1957-07-08 (S7f212v) (8ans) T

Bertha (Clément & Aliette Amyot) n1963-01-26 (B11f223v) CC

Bertrand (Ls-Philippe & Aimée Deroy) n1925-05-24 (B45f123v) m1949-09-03 (M9f191v) Marguerite Therriault (Chs & Delvina Bernier) SAM

Blanche (Joseph & Déliane Mimeault) n1911-04-14 (B42f11v) SAM

Boniface dit Bona (Adrien & Blanche-Yvonne Dugas) n1940-06-05 (B23f66) m1963-10-26 (M11 f16) Micheline-Huguette St-Laurent (Elzéar & Evangéline Therrien) T

Brigitte-Edwidge (Ignace & Philomène Poirier) n1871-10-04 (B69f58) SAM

Brigitte (Léonard & Gertrude Pelletier) n1966-12-23 (B A3f469) SAM

LABRIE

Bruno (Louis & Berthe Therrien) n1955-10-01
(B50f177) T

Calixta (Louis & Adélie Vallée) n1908-05-25
(B66f292v) d1910-02-01 (S4f349v) (2ans) SAM

Carole (Pierre-Paul & Huguette Barriault, T)m
1979-12-28 (M17f197v) Albini St-Laurent (An-
dré-Albert & Eléona Therrien) SAM

Caroline (Paul & Caroline Tardif) n1881-05-28
(B34f158v) CC

Caroline (Jean-Paul & Anita Servant) n1962-
11-01 (B50f2) T

Catherine (Alexandre & Marguerite Marceau) m
1856-06-30 (M5f50v) Magloire Pelletier (André
& Julie Miouse) CC d1920-03-02 (S11f273v) (84
ans) SAM

Catherine (Eustache & Alphonsine Blanchet) n
1875-03-20 (B14f30v) CC

Cécile (Léon & Rose-Alma Therrien) n1932-08-
24 (B52f100v) m1951-07-17 (M9f88v) Richard
Boucher (Amédée & Georgianna L'Italien) T

Cécile (Thomas & Corinne Servant) n1936-07-04
(B41f185v) T m1957-07-20 Jacques Simoneau,
St-Bernardin Mtl

Cécile-Huguette(Léonard & Gertrude Pelletier)
n1956-03-27 (B A3f291v) m1976-07-09 (M16f233)
Émeric Sergerie (Alcide & Hélène Roy,CC) SAM

Célanire (Ignace & Philomène Pelletier)n1867-
10-23 (B72f136) SAM

Célanire (Alexandre & Adéline Chenel) n1877-
11-10 (B74f83) CC

LABRIE

Lise-Chantal (Eugène & Mariette Miville) n
1964-05-14 (B13f26) SAM

Chantal (Denis & Nicole Soucy) n1969-08-02
(B34f34) CC

Charles (Antoine & Joséphine Brisebois) n1858-
10-16 (B60f78v) d1858-10-26 (S10f79)(6jrs)SAM

Charles-Édouard (Damase & Arménile Vallée) n
1902-12-15 (B98f121v) m1924-07-21 (M11f139)
Rose-Dalia dite Léa Dupuis (Paul & Marie
Therrien) d1973-06-09 (S6f169v) (70ans) T

Charles-Auguste (Ls-Philippe & Aimée Deroy)
n1934-12-22 (B102f103v) d1984-08-17 (S25f249)
(49ans) CC

Charles-Arthur (Arthur & Yvonne Leblanc) n
1953-02-25 (B29f40v) SAM

Charline (Gérard & Yvette Vallée) n1966-01-19
(B3f51v) T

Christian (Paul-Emile & Rose Leblanc) n1972-
03-27 (B16f150) T

Claire-Colombe (Ls-Philippe & Aimée Deroy) n
1944-06-07 (B59f88) CC

Clarisse (Laurent & Angélique Dugas) n1858-
05-24 (B33f74) SAM

Jean-Claude (Georges & Simone Côté) n1945-03-
19 (B23f109) m1973-08-18 (M21f281) Fernande
Dion (Adhémair & Estelle Roy) CC

Claudette (Paul-Aimé & Annette Miville) n1946-
12-07 (B31f177v) T m1966-07-07 Denis Desor-
meaux, N.-D.-de-la-Garde Mtl

Claudette-Emma (Georges & Simone Côté) n1943-
10-25 (B72f71v) CC m1966-07-09 Albert Léves-
que, Mtl p.85

LABRIE

Claudine (Gérard & Yvette Vallée) n1969-09-25
(B20f106v) T

Claudine (Paul-Aimé & Annette Miville) n1954-
08-16(B47f152v) T m1974-06-01 Claude Bernier.

Clément (Ls-Philippe & Aimée Deroy)n1933-09-
08 (B74f80) m1958-08-16 (M13f100v) Françoise
Tremblay (François & Alphéda Bernatchez) CC

Clément (Georges & Vitaline Dupuis) n1938-08-
09 (B46f36v) T m1962-10-20 (M23f216v) Aliette
Amyot (Léon & f.Alberta Bouchard) CC

Clémentine (Octave & Hermine Pineault) n1858-
04-26 (B22f72) SAM

Jeanne-Colette (Albert & Jeanne-Aimée Ther-
rien) n1947-12-23 (B66f26v) T m1965-09-22
Yvon St-Amant, St-Jean-Vianney Mtl

Cyprien (Joseph & Flavie Garon) m1873-10-21
(M17f95v) Rosalie Mimeault (Joseph & Marie
Servant) SAM

Damase (Louis & Elisa Vallée) n1876-12-07
(B91f40) SAM d1952-10-21 (S6f115v) (75ans) T

Damase (Damase & Amélie Vallée) n1920-05-29
(B31f59) d1920-06-07 (S12f54v) (10jrs) T

Damase-André (Adrien & Blanche-Yvonne Dugas)
n1951-04-20 (B17f82v) d1951-05-19 (S4f84v)
(1ms) T

Daniel (Alexis & Angélique Keable) n1855-05-
13 (B22f37v) CC

Daniel (Germain & Odile Vallée) n1957-09-11
(B57f22v) T

Aurélien-Daniel (Ernest & Zoé Dugas) n1962-
07-09 (B34f295v) T

LABRIE

Dany (Ephrem & Henriette Gagné) n1972-07-25
(B27f158) T

David (Félix & Angélique Keable) d1855-06-05
(S...f38) (lms) SAM

David (Alexis & Angélique Keable) n1858-12-01
(B70f81) CC

Délina (Octave & Hermine Pineault) n1862-01-07
(B6f32) SAM m1885-01-13 (M1f35v) Joseph Miville
(Rigobert & Adéline Lafontaine)d1901-03-05
(S2f59) (39ans) CC

Delphis (Narcisse & Marie Gagnon) n1893-06-23
(B69f153v) MS

Jacques-Denis (Georges & Simone Côté) n1940-09-30
(B73f240) m1965-07-31 (M9f290) Nicole Soucy
(Philippe & Jeanne-d'Arc L'Italien) CC

Denis (Adrien & Blanche-Yvonne Dugas) d1968-06-16
(S6f87) (24ans) T

Denise (Adrien & Blanche-Yvonne Dugas) n1945-01-27
(B5f150) d1955-05-22 (S9f168) (10ans) T

Hélène-Diane (Fernand & Tatiénne Lèvesque) n1950-12-04
(B132f49) CC

Diane (Hector & Alida Cormier) n1960-05-15
(B25f261) m1977-09-23 (M18f70) Jean-Claude Dupuis
(f.Roch & Corinne Miville) T

Dominic (Nicolas & Francine Lèvesque) n1979-12-16
(B23f147) SAM

Donald (Fernand & Tatiénne Lèvesque) n1952-03-12
(B... A f152) CC

Donat (Damase & Hermine Vallée) n1912-09-25
(B90f57v) SAM

LABRIE

Edgar (Joseph & Eliane-Adrienne Mimeault) n
1906-02-25(B19f222v) SAM m1930-12-30 (M11f64)
Imelda Therrien(Theodore & Scholastique Ther-

rien) T d1975-04-28 (S14f120) (69ans) SAM

Georges-Edmond (Joseph & Maximilienne
Labonté) n1889-06-10 (B31f56v) d1890-05-01
(S14f76v) (11ms) SAM

Edmond (Joseph & Maximilienne Labonté) n1891-
04-13(B23f98v) d1891-08-20(S24f106)(4ms) SAM

Edouard (Laurent & Marie Pineault) n1864-10-
15 (B92f76v) d1883-07-02 (S19f207v)(7ans) SAM

Edouard (Joseph & Maximilienne Labonté)n1886-
03-19 (B20f298) SAM

Edouard (François & M.Anne St-Laurent) n1911-
06-05 (B69f17) SAM

Eiane (Edgar & Imelda Therrien) n1943-05-18
(B26f116v) T m1963-08-21 (M24f288) Léo Lam-
bert (Charles & Marianne Veilleux) SAM

Elisabeth (Louis & Elisabeth Vallée) n1879-
03-23 (B25f92v) d1879-03-28 (S8f93) (7jrs)SAM

Elise (ép.Jean Côté) d...enr1946-04-01 (S17
f36) (93ans) SAM

Ovilda-Elise (Achille & Angéline Servant) n
1938-01-11 (B10 Af94v) d1946-09-30 (S13f185v)
(8ans) T

Elmina (Joseph & Maximilienne Labonté) n1879-
01-11 (B3f87) SAM

Eloïse (Antoine & Joséphine Brisebois) n1868-
05-17 (B22f34v) CC

Elzéar (Cyprien & Rosalie Mimeault) n1878-10-
05 (B15f81v) SAM

LABRIE

Emile (Damase & Armeline Vallée) n1916-05-12
(B73f174v) d1916-05-21 (S20f176) (8jrs) SAM

Emilie (Louis & Eliza Vallée) n1890-01-10
(B7f69) d1890-10-15 (S33f87v) (8ms) SAM

Emilie-Malvina (Ignace & Philomène Pelletier)
n1861-04-16(B76f19v) SAM ('vve Napoléon Soucy)
2e m1912-12-30 Victoria Lèvesque , Pte-aux-
Anglais 3e m1934-08-16 Epiphane Imbault, Mat.

Emilien (Paul & Caroline Tardif) n1879-08-20
(B76f107) SAM m1919-02-18 Julienne Côté, Rim.

Emma (Laurent & Marie Pineault) n1861-04-28
(B27f20) SAM

Elphéda (Théodore & Césarie St-Laurent)n1909-
06-06 (B56f326) SAM m1934-06-27 Roland Rous-
seau, St-Grégoire Montmorency Qué.

Ephrem (Louis & Eliza Vallée) n1888-08-13(B51
f37) d1889-02-10 (S6f51v) (6ms) SAM

Ephrem (Louis & Eliza Vallée) n1892-01-02 (B6
f114) m1911-02-28(M5f6v) Sara-Lumina Therrien
(Joseph & Denise Vallée) 2e m1924-07-21 (M12
f134v) Célanire Vallée (...) SAM 3e m1929-03-
18 (M4f30) Maria Labrie (Joseph & Eliane Mi-
meault) d1975-01-11 (S1f198v) (83ans) T

Ephrem (Ephrem & Maria Labrie) n1945-12-07
(B67f169v) T m1969-08-09 (M24f35) Henriette
Gagné (Geo-Henri & Marthe Sergerie, Mtl) SAM

Eric (Roger & Huguette Blanchet) n1970-08-14
(B58f140) SAM

Eric (Jean-Marie & Julienne Rioux) n1972-09-
04 (B...187v) RC

Ernest (Laurent & Marie Pineault)n1866-06-03
(B22f15) CC

LABRIE

Ernest (Antoine & Joséphine Brisebois) n1873-01-15 (B4f97) d1873-08-27 (S8f6v) (7ms) CC

Ernest (Louis & Eliza Vallée) n1882-01-18 (B5f169v) m1909-11-03 (M19f341v) Marie-Rose-Anne Ouellet (Joseph & Malvina Miville) SAM d1919-05-29 (S13f42v) (37ans) T

Ernest-Ethelbert (François & Philomène Levasseur) n1901-08-22 (B46f68) CC m1936-06-23 (M3f184) Zoé Dugas (André & Léontine Dupuis) d1972-11-18 (S21f162) (59ans) T

Ernest (Joseph & Eliane Mimeault) m1944-01-12 (M2f128v) Agnès Labrie (Herménégilde & Louise Dupuis) d1975-11-21 (S16f17) (51ans) T

Ernestine (Narcisse & Adélaïde Gagnon) n1891-10-10 (B14f116v) SAM m1914-08-06 Jean-Bte Gauthier, Sayabec

Ernestine (Ephrem & Célanire Vallée) n1920-04-05 (B19f174v) d1926-09-13 (S18f189) (5ms) T

Ernestine (Ernest & Zoé Dugas) n1943-05-27 (B76f292v) SCL m1965-04-24 (M2f42) Horace-Uldège St-Laurent (André-Albert & Eliana Therrien) T

Esdras (Joseph & Délianne Mimeault) n1904-07-16 (B74f187) d1904-08-22 (S23f170v) (1ms) SAM

Estelle-Germaine (François & Philomène Levasseur) n1905-09-25 (B48f156) CC m1949-07-13 Paul Bélanger, Riv.-Pentecôte

Estelle (Roch & Laurette Vallée) n1947-10-30 (B56f23) m1965-07-31 (M5f46) Gabriel Servant (Agapit & Leda Vallée) T

Etienne (François & Adèle Bérubé) n1891-12-07 (B68f151) CC

LABRIE

Etienne (Julien & M.Paule Lévesque) n1962-10-10 (B44f299) T

Etienne (Gérard & Yvette Vallée) n1964-07-09 (B24f29v) T

Marguerite-M.-Etiennette (François & Philomène Levasseur) n1910-06-10 (B31f43v) m1930-07-09 (M4f12) Ernest Vallée (Jérôme & Diana Morin, CAR) CC

Armand-Eugène (Edgar & Imelda Therrien)n1939-08-12 (B38f54) m1964-01-25 (M1f19) Rolande Lévesque (Alphonse & Estelle Lemieux) SAM

Eugène (Georges & Vitaline Dupuis) n1931-03-03 (B59 A1f124v) m1953-09-30 (M10f134v) Mariette Miville (Edmond & Amanda Miville) T

Eugénie (Joseph & Maximilienne Labonté)n1881-03-30 (B29f7v) d1894-11-07(S57f182v)(8ans)SAM

Eugénie (Narcisse & Adélaïde Gagnon) n1888-06-17 (B58f38) SAM

Eugénie (Joseph & Elianne Mimeault) n1916-03-16 (B37f168v) SAM m1931-04-06 (M2f69) Laurian Servant (Georges & Marie Therrien) T

Eustache (Octave & Hermine Pineault) n1852-09-20 (B55f12v) SAM m1872-01-09(M3f83)Alphon-sine Blanchet (Marcel & Charlotte Gagné) CC

Exaurée (Janvier & Emilie Boulay) m1887-04-26 (M5f10v) Marcellin Rousseau (André & Olympe Lepage) d1888-05-29 (S...f14) (38ans) ML

Félix (Isidore & Appoline Pineault) m1849-01-29 (M2f3) Exaurée Collin (Joseph & Julie Pineault) SAM d1855-04-30 (S10f37) (26ans) SAM

Ferdinand (Octave & Hermine Pineault) n1854-02-24 (B36f27) SAM

LABRIE

Ferdinand (Paul & Caroline Tardif) n1885-05-16 (B25f43) CC

Georges-Fernand (Ls-Philippe & M.Aimée Deroy) n1927-10-07 (B77f184) m1949-09-03 (M21f2) M.Thersienne-Hectorine dite Tatiane (Yvon & Modeste Ouellet) CC

Fernand (Charles & Léa Dupuis) n1941-02-21 (B1f187v) m1962-02-22 (M1f287v) Huguette Samson (Clermont & Alexandrine Labrie) T

Fernande (Ernest & Zoé Dugas) n1946-11-22 (B23f56v) m1966-04-23 (M2f32) Gabriel Vallée (Desiré & Vitaline Therrien) SCL

Flora (ép. en 2è noces Eustache Verrault) d1951096-29 (S21f72) (73ans) CC

Florence (Alexandre & Adéline Chenel) n1869-09-29 (B45f22) SAM

Florendé (Liboire & Céline Péllerin) n1870-10-18 (B64f41) SAM

Florent (Léon & Rose-Alma Therrien) n1948-11-07 (B62f42v) T m1970-09-12 (M29f139) Francine Thibault (Bernard & Cécile Paradis) SAM

Gilbert-Florian (Edgar & Imelda Therrien) n1938-03-05 (B14f27v) T m1965-06-19 Ghislaine Gagnon, St-Eugène Hauterive

France (Jean-Louis & Gisèle Servant) n1978-08-22 (B16f98) T

Lise-Francine (Bertrand & Marguerite Thériault) n1955-01-15 (B9f208v) CC

Francine (Ovide & Pamela Therrien) n1957-02-11 (B12f206v) m1977-10-22 (M19f71) Valère Vallée (Raymond & Lucia Labrie) T

LABRIE

Francline (Bona & Micheline St-Laurent) n1965-06-05 (B16f44) T

Francis (autrefois Gonzaque Trudel) fils ad. Clément & Françoise Tremblay) n1962-07-11 (B ...Af227) CC

François-Delphis (François & Philomène Levasseur) n1913-05-18 (B27f94v) m1941-09-25 (M18f19) Simone Bernier (Georges & Maria Drapeau) CC

François-Jacob (Alexandre & Marcelline Chenel) n1866-02-04 (B2f13) CC

François-Xavier (Antoine & Joséphine Brisebois) n1867-01-19 (B1f19) m1886-03-02 (M3f5) Adèle Bérubé (Octave & Marie Keable) CC 2è m1897-03-01 (M4f247v-248) Philomène Levasseur (Louis & Agathe Labrie) SAM d1948-10-31 (S27 f224v) (81ans) CC

François-Xavier (Octave & Hermine Pineault) n1869-01-30 (B8f44) CC

François-Xavier (Ignace & Philomène Pelletier) n1880-07-16 (B62f145) CC m1904-07-25 (M18 f167v) M. Anne St-Laurent (Ulfranc & Césarie Gauthier) SAM

François-J. (Théodore & Césarie St-Laurent) n1907-04-29 (B49f259v) SAM m1928-08-15 Eva-Yvonne Fournier. 2è m1933-06-21 Yvonne Isabelle, LMs

Françoise (Alexandre & Marguerite Marceau) n1849-09-17 (B47f18 ind Mat.) CC m1860-02-20 (M3f3) Joseph Fournier (Dominique & Angèle Paradis) d1866-05-09 (S18f110v) (23ans) SAM

Françoise-Solange (Philippe & M. Aimée Deroy) n1936-01-04 (B3f131v) CC

LABRIE

Geneviève (Ignace & Philomène Pelletier) n
1856-12-29 (B1f57) SAM

Geneviève (Georges-Ls & Marjolaine Lemieux)



Georges (Antoine & Joséphine Brisebois) n1853-
10-23 (B5f21v) CC

Georges-Simon-Jude (Cyprien & Rosalie Mi-
meault) n1874-10-21 (B74f116v) SAM

Georges (Louis & Délia Vallée) n1901-02-18 (B14
f78v) m1925-04-21 (M3f153) Vitaline Dupuis (J.B. &
Marie Vallée) SAM d1947-07-16 (S14f18) (46ans) T

Georges (Joseph & Georgianne Bouchard) n1916-
06-01 (B37f160v) m1938-05-04 (M7f180) Simone
Côté (Joseph & Emma Dubé) 2è m1959-03-30 (M2
f118) Irène Côté (Joseph & Emma Dubé) CC

Georges-Louis (Yvon & Béatrice Fournier) n1947-
06-09 (B106f96) SAM m1971-12-27 (M...f46) Marjo-
laine Lemieux (Bernard & Brigitte Mimeault) ML

Georgette (Julien & M. Paule Lévesque) n1955-
03-01 (B15f164v) m1971-07-02 (M8f59) Roland
Gagnon (Arthur & Jacqueline Lafontaine, Cap-
Seize) T

Georgiana (Théodore & Césarie St-Laurent) n
1918-04-20 (B40f226v) m1941-04-15 André-Albert
Fournier, SAM

Georgianne (Louis & Adélia Vallée) n1902-12-
06 (B95f121) d1905-11-03 (S41f214v) (3ans) SAM

Georgianne (Ernest & Marie Ouellet) n1918-11-
12 (B53f34v) d1920-06-08 (S11f59) (2ans) T

Blanche-Géraldine (Ls & Adélia Vallée) n1910-
08-08 (B39f46) CC m1930-10-08 (M9f59v) Arsène
Guillaume Servant (Philiass & Amanda
Therrien) T

LABRIE

Gérard (Charles & Léa Dupuis) n1935-07-12 (B37 f163v) T m1962-09-22 Yvette Vallée, St-Vincent-de-P. Qué. d1980-04-29(S10f139)(44ans) T

Gérard (Ovide & Pamela Therrien) n1948-10-10 (B60f40v) T m1969-06-14 Jocelyne Michaud, N.-D.-de-Grâce Ville-Jacques-Cartier

Germain (Joseph & Georgianne Bouchard) n1921-10-01 (B82f39v) CC m1954-09-25 Huguette Guimont, LMs

Germain (Ephrem & Maria Labrie) n1934-07-02 (B42f140v) m1955-11-19 (M10f178v) Odile Vallée (Edgar & Hermance Labrie) T

M.Anne-Germaine (Ernest & Zoé Dugas) n1941-04-08 (B9f13) SCL m1960-11-24 (M12f270v) Aurélien Therrien (Joseph & Alphéda Savard) 2è m1966-12-26 (M9f63) Noël-Claude Gagné (Philippe & Yvette Gagné) T

Louise-Gertrude (Joseph & Georgianne Bouchard) n1918-07-27 (B59f211) m1944-08-26 (M19f95v) Georges-Edgar Côté (Joseph & Emma Dubé) CC

Gertrude (Alfred & Hortense Therrien) n1936-04-03 (B17f178v) d1938-05-01 (S6f310) (2ans) T

François-Gervais-J. (François & M.Anne St-Laurent) n1905-06-07 (B69f200v) SAM m1942-09-26 Annie Deraps, Clarke-City

Ghislain (Georges & Simone Côté) n1947-12-29 (B120f198v) m1974-10-25 (M37f362) M.Louise Cyr (Louis & Marcelle Roy) CC

Thérèse-Ghislaine (Georges & Simone Côté) n1952-02-12 (B26f98v) m1983-07-30 (M8f342) Jacques Soucy (Ls-Phillipe & Jeanne d'Arc L'Italien) CC

LABRIE

Yvon-Gilbert (Yvon & Béatrice Fournier) n1949-05-20 (B71f180) SAM m1979-07-20 Lucille Gagnon, Sacré-Coeur Rim.

Gilberte-Jocelyne (Léonard & Gertrude Pelletier) n1951-01-01 (B1f250v) SAM

Gilles (Léonard & Gertrude Pelletier) n1950-01-12 (B8f204) m1974-09-21 (M38f83) Ginette Brisebois (Clément & Ghislaine Pouliot) SAM

Thérèse-Gina (Bona & Micheline St-Laurent) n1964-06-04 (B18f27v) SAM

Gino (Bona & Micheline St-Laurent) n1967-02-02 (B5f65) T

Gino (Hector & Alida Cormier) n1969-10-26 (B23f108v) T

Gisèle (Albert & Angéline Bernier) n1942-10-15 (B95f44v) CC

Laurent-Gontran (Thomas & Corinne Servant) n1930-08-05 (B42f58) T

Ls-Gonzague (Joseph & Maximilienne Labonté) n1882-12-30 (B87f192v) d1883-05-29 (S14f204) (5ms) SAM

Gracieuse (Antoine & Joséphine Brisebois) n1852-04-26 (B31f6v) SAM

Gratia (Edgar & Imelda Therrien) n1934-10-03 (B56f146v) m1952-11-22 (M15f117) Raymond Lemieux (Auguste & Anna Servant) T

Gustave (Octave & Hermine Pineault) d1880-05-18 (S20f141) (3ans) CC

Hector (Damase & Arméline Vallée) d1918-11-02 (S27f33v) (18ans) T

LABRIE

Hector (Charles & Léa Dupuis) n1933-05-25(B31 f119) m1953-12-09 (M15f139) Alida Cormier (Wellie & f.M.Claire Boucher, LM) T

Hélène (Eugène & Mariette Miville)n1960-08-16 (B35f264v) T

Hermance (Joseph & Elianne Mimeault) n1903-06-24 (B44f135) SAM m1926-02-15(M3f171) Edgar Vallée (Joseph & Marie Servant) d1967-06-30 (S7f...) (64ans) T

Helmissa dite Hermélina (Joseph & Maximilienne Labonté) n1879-01-11 (B3f89) d1879-05-28 (S21f99v) (5ms) SAM

Herménégilde (Cyprien & Rosalie Mimeault) n 1880-07-04 (B50f133) SAM

Herménégilde (Louis & Délia Vallée) n1899-04-13 (B22f35) SAM m1919-01-06 (M1f37) M.Louise Dupuis (vve Téléphore Dugas) T

Hermine (Antoine & Joséphine Brisebois)d1865-05-10 (S3f5) (1an) CC

Hermine (Octave & Hermine Pineault) n1865-06-17 (B27f66v) CC

Hervé (Edgar & Imelda Therrien) n1936-10-22 (B61f192) d1936-12-02 (S18f192) (1ms) T

Hilarion (Octave & Hermine Pineault)d1866-10-18 (B41f16v) CC

Huguette-Clotilde (Albert & Angéline Bernier) n1939-01-15 (B3f199) CC

Ignace (Isidore & Appoline Pineault)m1856-01-29 (M2f46v) Philomène Pelletier (François & Marguerite Dutremble dit Desrosiers) SAM

LABRIE

Irène (Léon & Rose-Alma Therrien) n1927-05-25
(B40f37) m1947-08-20 Georges-Henri Marin T



Irène (Léon & Rose-Alma Therrien) n1928-02-
26 (B13f15) m1950-01-07 Gisèle Vallée, T

Isabelle (Ovide & Pamela Therrien) n1945-05-
27 (B27f158) T m1967-07-07 Jeannine Gendron,
St-Jean-Vianney-de-St-Jean

Isidore (ép. Appoline Pineault) d1873-07-05
(B95f7v) (65ans) CC

Jackie (Germain & Jeanne-Odile Vallée) n1967-
04-06 (B16f68) T

Jacqueline (Adrien & Blanche-Yvonne Dugas) n
1942-01-02 (B2f92v) T m1961-09-07 Almire-Léo
Levasseur, Immaculée-Conception Sept-Iles

Jacques-Aimé (François & Yvonne Isabelle) n
1935-12-01 (B98f224v) SAM m1961-08-19 Clau-
dette Labrie, GR

Jacques (Adrien & Blanche-Yvonne Dugas) n1939-
05-21 (B26f50v) T m1970-06-13 Lise Dumas, Mtl

Jacques (Albert & Angéline Bernier) n1944-07-
25 (B78f93) CC m1967-07-22 Gertrude McIntyre,
St-Louis-de-France Mtl

Jacques (Eugène & Mariette Niville) n1957-05-
31 (B32f212) T m1978-07-08 Hélène Hudon, Mtl

Janvier (ép. Emélie Boulet) d1870-06-20 (S11
f36v) (67ans) SAM

Jean (Cyprien & Rosalie Mimeault) n1883-12-10
(B97f232) d1884-11-07 (S29f259) (11ms) SAM

Jean-Antoine (Antoine & Joséphine Brisebois)
n1869-12-10 (B55f56) CC

LABRIE

Jean-Arthur (Félix & Exaurée Collin) n1852-01-09 (B7f2) SAM

Jean-Baptiste (Antoine & Joséphine Brisebois) n1859-10-03 (B50f94) SAM

Jean-Baptiste (Louis & Eliza Vallée) n1875-02-14 (B12f123) SAM

Jean-Baptiste (Joseph & Elianne Mimeault) n1929-06-12 (B42f38v) T

Jean-Claude (Léon & Rose-Délina Therrien) n1940-12-26(B56f...)T m1962-02-03(M1f211)Rose-Marie Bellemare (Edgar & Betty Cartier) SAM

Jean-Denis (Adrien & Blanche-Yvonne Dugas) n1943-09-07 (B51f122) T

Jean-Denis (Ernest & Agnès Labrie) n1955-08-26 (B40f173v) d1956-06-20 (S5f191) (9ms) T

Jean-Gilles(Maurice & Jeanne-d'Arc Chouinard) n1952-05-17(B.Af253) m1977-12-23(M40f392)Martine Chenel (Jean-Paul & Annette Therrien)SAM

Jean-Guy (François & Yvonne Isabelle) n1934-09-21 (B74f191) SAM m1960-08-13 Gervaise Talbot, SF

Jean-Guy (Joseph & Alice Deroy) n1949-08-11 (B111f190)SAM m1976-07-10 Guiseppina Pacitti, N.-D.-de-Pompéi Mtl

Jean-Guy (Ernest & Agnès Labrie) n1951-08-08 (B36f...) m1977-07-23 (M12f63) Henriette dite Line Arseneault (Julien & Rosalie Bourque) T

Jean-Guy (Hector & Alida Cormier) n1905-02-13 (B6f40v) T

Jean-Ls (Théodore & Césarie St-Laurent)n1919-09-05 (B43f260) d1920-06-12(S31f281)(9ms) SAM

LABRIE

Jean-Louis (Louis & Berthe Therrien) n1947-06-12 (B37f14) m1970-09-26 (M15f123) Gisele Servant (Napoléon & Blanche-Anna Vallée) T

Jean-Marc (Ernest & Agnès Labrie) n1946-03-30 (B23f175v) m1977-05-28 (M5f56) Angèle Desjardins (Noël & Laurette Labrie) T

Jean-Marie (Théodore & Césarie St-Laurent) n 1925-08-15 (B74f168v) m1948-05-17 (M4f138v) Rita Charest (Albert & Elmire Ouellet) SAM

Jean-Marie (Ernest & Agnès Labrie) n1953-05-07 (B31f126v) m1977-07-23 (M13f64) Florida-Marlene Arsenault (Julien & Rosalie Bourque, Sept-Îles) T

Jean-Marie-Guy (François & Simone Bernier) n 1942-12-09 (B107f47) CC m1969-06-29 Denise Matte, St-Michel Chicoutimi

Jean-Paul (Herménégilde & M.Louise Dupuis) n 1932-04-12 (B24f92) m1952-07-02 (M2f106v) Anita Servant (Agapit & Leda Vallée) d1978-07-04 (S8f92) (46ans) T

Jean-Philippe-Sang-Kil-Lee (Normand & Ginette St-Laurent) n1983-04-02 (B1f24) CC

Jean-René (Paul & Normande Dumont) n1964-06-17 (B44f260v) CC

Jean-Yves (Georges & Simone Côté) n1942-03-05 (B20f29v) CC m1966-10-08 Bérandère Boutin, Marie-Immaculée Mtl

Jeanne (Damase & Arméline Vallée) n1917-05-14 (B18f7)m1943-05-01(M5f114v) Jean-Bte Thibault (Hector & Louise-Anna Gauthier, LMs) T

M. Anne-Jeanne-Aimée (Louis & Adélie Vallée) n 1907-05-06 (B53f260v) d1907-05-30 (S22f262) (23jrs) SAM

LABRIE

Jeanne-Aimée (Herménégilde & M.Louise Dupuis)
n1923-01-02 (B1f104) m1943-04-27 (M3f114) Ed-
mond Therrien (Théodore & Scholastique Ther-
rien) T

Jeanne-d'Arc (Ernest & Agnès Labrie) n1949-
10-02(B54f60v)m1970-07-11(M7f118) Jean-Yves
Lévesque (Jean-Marie & Gertrude Deschênes) T

Jeanne-Mance (Ernest & Agnès Labrie) n1957-
08-10 (B41f214v) T

Jeannette (Albert & Angéline Bernier) n1936-
05-06(B28f135) d1936-12-27(S26f147v) (7ms)CC

Jeannette (Alfred & Hortense Therrien) n1937-
04-23(B21f49v) T m1965-12-27 Roméo Vallée, Mtl

Jeannine (Thomas & Corinne Servant) n1935-03-
09 (B7f155) T

Jeannine (Albert & Angéline Bernier) n1936-
05-06 (B27f135) m1963-10-31 (M33f248) Clément
Côté (Charles & f.Laura St-Laurent) CC

Jeannot (Jean-Paul & Anita Servant) n1952-10-
22 (B63f115v) m1973-06-30 (M4f172v) Simon
Therrien (Edmond & Jeanne-Aimée Labrie) T

Jean-Joachim (Léon & Rose-Délina Therrien) n
1930-12-27 (B62f64) T m1951-07-10 Noëlla Dai-
gle, St-Nicolas d'Ahuntsic

Léonard-Jocelyn(Léonard & Gertrude Pelletier)
n1954-08-10 (B135f126) m1977-09-03 (B33f366v)
Marjolaine Gagnon (Georges-Marie & Valentine
Therrien) SAM

Jocelyne (René & Gisèle Vallée) n1950-10-01
(B45f75) T m1971-06-26 Bernard Amesse.

Johanne (René & Gisèle Vallée) n1959-07-27
9B38f213v) T m1980-07-12 Robert Langevin.

LABRIE

M.Claire-Johanne (Hector & Alida Cormier) n
1961-05-10 (B20f277) T

Johanne (Eugene & Mariette Miville) n1962-08-
01 (B37f...) T

Johanne (Ephrem & Henriette Gagné) n1970-06-
11 (B18f120) T

Josée (Réginald & Monique Roy) n1964-05-26
(B39f260) CC

Joseph (vf Flavie Gagnon) d1895-02-08(S7f190)
(89ans) SAM

Joseph (ép.Delphine Gauthier) d1867-03-20
(S8f128) (33ans) SAM

Joseph (Louis & Liza Vallée) m1895-10-29(M13
f212v) Amanda Samson (Chs & Sophie Servant)
2è m1902-09-23 (M13f113) Eliane Mimeault
(Pierre & Marie Bond) SAM d1954-02-07 (S3
f142) (80ans) T

Joseph (Paul & f.Léocadie Labrie) m1880-11-09
(M6f149) M.Anne Thibault (David & M.Anne
Soucy) CC

Joseph (Ignace & Philomène Pelletier) n1869-
10-31 (B53f24) SAM

Joseph (Cyprien & Rosalie Mimeault) n1882-05-
10 (B35f178) SAM

Joseph (Joseph & Maximilienne Labonté) d1895-
08-08 (S24f206) (7ans) SAM

Joseph-Edmond (François & Adèle Bérubé)n1889-
11-22 (B52f117v) m1915-07-06 (M5f139v) Geor-
gianne Bouchard (Elzéar & Léa Lévesque) 2è m
1943-10-02 (M20f70) Emma-Athalie Dubé (vve
Joseph Côté) d1961-05-17 (S10f171) (71ans) CC

LABRIE

Joseph (François & Marie Miville) n1890-05-14
(B39f71v) SAM m1919-12-23 Clara Clément,
Upper-Lake

Joseph (Louis & Délia Vallée) n1914-05-17
(B50f107) d1914-09-17 (S31f117v) (4ms) SAM

Joseph (Damase & Arméline Vallée) d1919-05-16
(S9f42) (2ms) T

Joseph (Louis & Anna Chouinard, Baie-Trinité)
m1946-07-18 (M23f151) Alice Deroy (Omer &
Louise-Anna Pelletier) CC

Joseph-M.-Marcel (François & Simone Bernier)
n1946-07-20 (B73f152v) CC

Joséphine (Laurent & Angèle Dugas) n1862-12-
23 (B90f45) SAM

Joséphine-Flamine (Antoine & Joséphine Bri-
sebois) n1865-04-01 (B14f83) SAM

Julien (Alfred & Hortense Therrien) n1934-04-
18 (B26f136) m1954-05-06 (M3f146) M.Paule
Lévesque (Léonidas & Adrienne Robinson) T

Juliette (Chs & Léa Dupuis) n1926-07-12 (B48
f181v) d1926-07-14 (S11f182) (3jrs) T

Cécile-Katy (Pierre-Paul & Huguette Barriault)
n1969-03-10 (B4f99) T

Katy (Jean-Louis & Gisèle Servant) n1971-12-
24 (B2f144) T

Langis (René & Gisèle Vallée) n1954-07-18 (B43
f181v) T m1978-07-15 Chantal Delongschamps.

Laura (Joseph & Céline Mimeault) m1932-03-29
(M5f90v) Emile Dupuis (François & Joséphine
Breton) T

LABRIE

Laurence (Germain & Odile Vallée) n1959-07-26
(B39f247v) T

Laurent (Isidore & Appoline Pineault) m1847-

08-10 (M11f35v ind.Mat.) Angélique Dugas
(Isaac & Marie Sasseville) SAM

Laurianne (Thomas & Corinne Servant) n1932-
12-12 (B4f110v) T m1958-12-27 André Verrault,
St-Jean-de-Québec

Léa (Louis & Adélie Vallée) n1897-02-14 (B12
f247) m1916-09-25 (M15f189v) Joseph Dupuis
(Jean-Bte & Marie Vallée) SAM 2è m1921-08-03
Ulric Chartier, Sayabec d1929-08-22 (S6f9)
(30ans) T

Léo (Georges & Vitaline Dupuis) d1933-03-13
(S5f15) (4ans) T

Léon-Ernest (Damase & Arméline Vallée) n1905-
02-20(B19f190) SAM m1926-10-20(M17f192v)Rose-
Alma Therrien (Théodore & Scholastique
Therrien) T

Léonard (Théodore & Césarie St-Laurent)n1921-
04-10 (B38f12v) m1943-08-30(M12f214v) Gertru-
de Pelletier (Chs & M.Louise Tanguay) SAM

Jean-Léonard (Léonard & Gertrude Pelletier)
n1947-10-19 (B179f116) d1947-10-20 (S46f116v)
(1jr) SAM

Guy-Léonard (Geo. & Simone Côté)n1955-09-23(B
117f236v) CC m1980-06-08 Linda Thériault, SAM

Léose (Ignace & Philomène Pelletier) n1861-
06-30 (B56f56) SAM

Liboire (Alexis & Angélique Keable) n1852-09-
03 (B53f11) SAM

Liboire (Janvier & Emélie Boulet)m1869-08-16
(M5f20)Céline Pellerin (Frs & Zoé Dufour)SAM

LABRIE

Lili (Marcel & Lucie Collin)n...d1974-07-26
(B16 S12f191) T

Lina (Louis & Berthe Therrien) n1952-11-02
(B65f116) m1973-04-07 (M2f165) Mario Labrie
(Ovide & Paméla Therrien) T

Pauline-Linda (Yvon & Béatrice Fournier) n
1954-01-01 (B2f86) m1977-07-12 (M12f344)
Jean-Marie Roy (Conrad & Jeanne-d'Arc Chouinard, CC) SAM

Lionel (Damase & Herméline Vallée) n1926-04-18
(B24f175) d1926-09-11 (S17f189) (5ms) T

Lionel (Georges & Vitaline Dupuis) n1937-03-06
(B10f4v)T m1965-02-27 Gilberte Gagné, Mtl

André-Lionel (Paul-Aimé & Annette Miville)
n1955-12-05 (B61f181) T m1976-12-24 André
Pelletier, St-Vincent Longueuil

Lise (Julien & M.Paule Lévesque) n1956-05-16
(B26f140) m1978-07-15 (M8f92) Roger Dugas
(Charles-Eugène & Laurette Vallée) T

Lison (Eugène & Rolande Lévesque) n1968-12-09
(B102f473) SAM

Gertrude-Lorraine (Albert & Angéline Bernier)
n1946-10-27 (B117f166) CC

Louis (Joseph & Flavie Garon) m1872-06-04 (M6
f68v) Eliza Vallée (François & Délima St-Laurent)
d1908-07-18 (S20f297) (65ans) SAM

Louis-Alfred (Alexis & Angélique Keable) n
1851-11-13 (B3f57v) SAM

Louis-Alfred (Joseph & Séraphine Gauthier) n
1866-05-11 (B25f109) SAM

LABRIE

Louis-Elzéar (Louis & Eliza Vallée) n1873-04-17 (B40f85) m1896-11-10 (M14f2241) Lucia Vallée

(Chs & Clémentine Samson) SAM d...enr1926-08-02 (S14f...) (53ans) T

Louis-J.-Alexandre (Joseph & Maximilienne Labonté) n1888-04-27 (B22f30) SAM

Louis-Frs-Xavier (François & Adèle Bérubé) n1888-09-07 (B43f99) CC m1913-08-04 Aurélie Chouinard, Riv.-Pentecôte

Louis (Herménégilde & M.Louise Dupuis) n1926-07-26 (B55f185) m1947-02-05 - (M2f3v) Berthe Therrien (Théodore & Scholastique Therrien) T

Louis-Philippe-Adrien (François & Philomène Levasseur) n1900-06-11 (B34f45v) CC m1924-07-23 (M7f128v) M.Aimée Deroy (Alexandre & Apolline Pelletier) SAM

Louisa (Louis & Berthe Therrien) n1954-02-07 (B9f142) T

Louise-Alma (Joseph & Maximilienne Labonté) n1893-04-26 (B25f143v) SAM

Louise-Anne (Herménégilde & M.Louise Dupuis) n1930-07-14 (B38f56v) m1950-11-18 (M7f76v) Maurice Vallée (Edgar & Hermance Labrie) 2è m1972-07-15 (M10f154) Bertrand Brisebois (Omer & Gilberte Lévesque) T

M.Luce (Joseph & Eliane Mimeault) m1941-04-23 (M6f81v) Charles Miville (Edouard & Claudia Dugas) T

Lucette (Ovide & Pamela Therrien) n1943-09-03 (B49f122) T m1964-06-06 Clément Vallée, Mtl

Lucia (Ephrem & Marie Labrie) n1931-08-28 (B51f78v) T m1943-11-19 (M17f23v) Raymond Vallée (Sylvio & Anne-Marie Landry, CC) SAM

LABRIE

Lucien (Ephrem & Marie Labrie) n1930-07-23
(B41f57v) d1943-11-11 (S20f124v) (13ans) T

M. Anne-Lucienne (Damase & Arméline Vallée) n
1921-07-30 (B46f81) T m1951-07-16 (M7f88)
Adrien Collin (Charles & Emélie Brisebois) SAM

Lucienne (Ephrem & Marie Labrie) n1944-07-11
(B30f139v) d1945-07-26 (S14f163) (1an) T

Lucille (Aimé & Adrienne Breton) n1934-11-20
(B65f149v) m1951-07-18 (M10f89v) Jean-Gabriel
Dupuis (Thomas & Yvonne St-Laurent) T

Madeleine (Charles & Léa Dupuis) n1939-05-21
(B27f50v) m1964-10-24 (M14f35v) Jean-Marc
Servant (Henri & Gilberte Deblois, SAM) T

Magella (Paul-Aimé & Annette Miville) n1949-
09-02 (B16f50) T m1970-07-18 Rachel Lafontai-
ne, N.-D.-de-la-Garde Longueuil)

Manon (Eugène & Rolande Lévesque) n1966-12-22
(B111f295) SAM

Marc-André (Léonard & Gertrude Pelletier) n
1945-12-12 (B151f20v) d1946-07-02 (S29f47v)
(6ms) SAM

Marcel (Thomas & Corinne Servant) n1939-01-16
(B3f42v) d1939-01-28 (S2f43) (12jrs) T

Marcel (Ovide & Pamela Therrien) n1947-07-25
(B43f180) m1973-03-24 (M1f164v) Lucie Collin
(Jean-Pierre & M. Paule Labrie) T

Marcelle (François & Yvonne Fournier) n1931-
06-07 (B60f102v) d1931-06-08 (S16f103) (1jr) SAM

Marcelline (Alexandre & Marguerite Marceau)
m1856-01-12 (M1f57) Jules Lefrançois (Pierre
& Marguerite Servant) d1914-11-09 (S20f126)
(78ans) CC

LABRIE

Marcelline (Olivier & Olive Ouellet) n1862-10-30 (B32f36v) SAM

Marcelline (Antoine & Marcelline Brisebois) n1865-04-19 (B17f4v) d1865-05-06 (S2f5) (3sem) CC

Marguerite (Laurent & Angèle Dugas) n1848-06-27 (B17vf5v) SAM m1876-07-18 (M9f58v) Jean Vallée (Barthélémy & Marie Pelletier) CC

Marguerite (Octave & Hermine Pineault) n1855-04-27 (B17f36v) SAM

Maria (Louis & Délia Vallée) d1914-09-03 (S29f116) (4ms) SAM

Maria (Joseph & Elianne Mimeault) m1929-03-18 (M4f30) Ephrem Labrie (vf Célanire Vallée) T

Marie (Alexandre & Marguerite Marceau) m1847-08-21 (M11f12) Herménégilde Gagné (Abraham & Archange Duval) SAM

Marie (Laurent & Angèle Dugas) n1852-01-10 (B28f6) d1868-01-04 (S1f29v) (17ans) CC

Marie (Joseph & Flavie Garon) m1872-11-26 (M11f76v) François-Xavier Poitras (Joseph & Priscille Pelletier) SAM

Marie (Eustache & Alphonsine Blanchet) d1875-12-13 (S24f44) (9ms) CC

Marie (Ephrem & Sara Therrien) n1915-06-07 (B72f144) d1915-06-11 (S24f144v) (5jrs) SAM

Marie-Aimée-Amanda (Théodore & Césarie St-Laurent) n1914-01-01 (B2f97) m1944-05-10 (M5f244v) Robert-Armand Larouche (f. Alfred & E. Adélie Vallée) SAM

Marie-Ange (Louis & Délia Vallée) n1914-05-17 (B49f107) SAM

LABRIE

Marie-Ange (Charles & Léa Dupuis) n1930-06-11
(B33f54v) T m1951-07-16 (M8f88) René Collin
(Charles & Emélie Brisebois) SAM

Marie-Anne (Louis & Eliza Vallée) n1883-10-11
(B88f228v) d1884-08-16 (S17f252v) (10ms) SAM

Marie-Anne (Joseph & Anne Thibault) n1885-08-
31 (B44f48v) CC

Marie-Anne (Narcisse & Adèle Gagnon) n1890-
01-18 (B17f72) MS m1909-11-03 Thomas Audet, S

Marie-Anne-Philomène (François & Philomène
Levasseur) n1899-05-15 (B30f24) m1921-07-14
(M4f33v) Pierre Lévesque (Auguste & Ursule
Drapeau, T) CC

Marie-Anne-Rose (Joseph & Amanda Samson) n
1900-07-03 (B46f62) d1901-07-22 (S15f87)
(lan) SAM

Marie-Anne-Omérine (Ernest & Zoé Dugas) n1944-
02-25 (B6f33) SCL m1963-04-20 (M2f7v) Louis-
XVI Sergerie (Wellie & Rose-Anne Gagnon, CC) T

Marie-Paule (Léon & Rose-Alma Therrien) n1935-
08-21 (B46f167) m1952-07-29 (M4f107v) Jean-
Pierre Collin (Thomas & Yvonne L'Italien, LM) T

Mariette (Ernest & Zoé Dugas) n1955-05-18 (B11
f144v) SCL m1973-08-11 (M14f175) Octavien Bri-
sebois (Octave & Georgianne Tanguay, SAM) T

Mario (Ovide & Pamela Therrien) n1951-02-03
(B6f80v) m1973-04-07 (M2f165) Lina Labrie
(Louis & Berthe Therrien) T

Mario-Gilles (Vallier & Madeleine Gaumont) n
1955-05-04 (B74f170v) SAM m1976-04-10 Denise
Boissé, Fermont

LABRIE

Marthe-Céline (Ls-Philippe & M.Aimée Deroy) n
1930-03-29 (B32f5v) CC

Martin (Réginald & Monique Roy) n1965-09-15
(B72f296) CC

Martin (Gérard & Yvette Vallée) n1967-08-04
(B25f75) T

Maurice (François & M.Anne St-Laurent) n1908-
03-07 (B20f285) SAM m1938-07-13 Florida Bel-
lavance, St-Mofse

Maurice (Herménégilde & M.Louise Dupuis) n
1934-05-15 (B30f138) T m1953-08-05 (M5f115v)
Jeanne-d'Arc Chouinard (Léonard & Juliette
Marin) SBL

Maximilienne (Joseph & Maximilienne Labonté)
n1880-09-01 (B67f138) d1883-09-09 (S28f225v)
(2ans) SAM

M.Anne-Maximilienne (Joseph & Maximilienne
Labonté) n1884-01-24 (B51f250v) d1896-05-20
(S20f228v) (11ans) SAM

France-Mélanie (Marcel & Lucie Collin) n1976-
07-14 (B13f32) T

Métheldé (Laurent & Angèle Dugas) n1860-09-09
(B65f13) SAM

Michel-Zéphirin (Adrien & Blanche-Yvonne Du-
gas) n1949-09-29 (B52f60) T

Michel (Eugène & Mariette Miville) n1956-04-
14 (B22f188v) T m1979-11-10 Pierrette Mackay,
Chillinack

Michel (Paul & Normande Dumont) n1967-12-17
(B68f353) CC

LABRIE

Micheline (Julien & M.Paule Lèvesque) n1959-03-12 (B13f240) T

Monique-Anita-M. (Edgar & Imelda Therrien) n 1945-06-18(B37f160v) T m1961-08-26(M22f188v)
Roland-Romain Dumont(Omer & Rita Isabelle)SAM

Nadia (Claude & Fernande Dion) n1976-11-04 (B91f290) SAM

Nadia (Gilles & Ginette Brisebois) n1976-12-12 (B14f308) SAM

Aimée-Nadia (Jean-Marc & Angèle Desjardins) n1978-06-20 (B13f96) T

Nadine (Florent & Francine Thibault) n1971-11-20 (B79f349) SAM

Nais (Ovide & Pamela Therrien) n1952-11-02 (B64f116) T m1967-09-13 Réjean Vallée, Mtl

Jacinthe-Nancy (Gérard & Yvette Vallée)n1974-06-13 (B15f190) T

Narcisse (Félix & Exaurée Collin) n1853-12-17 (B13f22v) SAM m1881-05-31 (M10f158v) Adélaïde Gagnon (François & Adélaïde Perron) CC

Nazaire (François & M.Anne St-Laurent) n1910-01-12 (B8f347v) SAM m1933-11-04 M.Jeanne Lizotte, St-Pierre Val-Brillant

Nicolas (Germain & Odile Vallée) n1956-09-15 (B46f196) T

Gisèle-Nicole (Ls-Philippe & M.Aimée Deroy) n 1941-01-27 (B7f3) d1941-11-18 (S29f23)(9ms)CC

Marguerite-Nicole (Bertrand & Marguerite Thériault) n1950-06-28 (B74f33v) m1975-07-25 (M22f406) Rénald St-Pierre (Adelbert & Martha Lèvesque) CC

LABRIE

Nicole-Chantal (Romain & Nicole St-Pierre) n
1970-05-06 (B22f74) CC

Noël-Epiphanie (Narcisse & Adélaïde Gagnon) n
1894-12-125 (B3f187) SAM m1922-01-09 Jeanne
Gauthier, Val-Brillant

Noëlline (Thomas & Corinne Servant) n1937-12-
03 (B58f21) d1940-12-22 (S21f74v) (3ans) T

Norbert (Antoine & Joséphine Brisebois)n1850-
10-16 (B41f28) d1852-01-22 (S2f2v) (15ms) CC

Norbert (Antoine & Joséphine Brisebois)n1854-
11-14 (B62f31) SAM

Norbert (Ignace & Philomène Pelletier) n1860-
03-21 (B17f4v) SAM

Jacques-Normand (Ls-Philippe & M.Aimée Deroy)
n1942-06-02 (B52f34v) CC m1969-06-28 (M4f103)
Ginette St-Laurent(Edgar & Georgette Vallée)T

Benoit-Normand (Armand & Augustine Therrien)
n1943-02-21 (B8f110) T m1969-07-05 Lisette
Mercier.

Octave (Alexandre & Marguerite Marceau)m1851-
09-08 (M4f35) Hermine Pineault (Joseph & Her-
mine Roy) d1909-06-01 (S30f187) (80ans) CC

Octave-Alexis (Joseph & Anne Thibault) n1881-
11-16 (B63f165) d1885-05-21 (S16f43v)(3ans)CC

Octave (François & Marie Miville) n1895-07-07
(B48f201) SAM

Octave-Etienne (Joseph & Georgianne Bouchard)
n1923-05-18 (B46f76v) CC m1952-09-06 Margue-
rite Lavoie, St-Jean-Bte-de-Lasalle Mtl

Lucille-Odette (Armand & Augustine Therrien)
n1940-10-12 (B47f72) m1958-12-27 (M5f237)
André Servant (Ethelbert & M.Laure Vallée) T

LABRIE

Odile (Damase & Erméline Vallée) n1901-09-30
(B65f92v) d1902-03-04 (S6f101v) (4ms) SAM

Olive-Yvette (Ephrem & Maria Labrie) n1942-
03-31 (B11f95v) m1957-10-24 (M11f219v) Paul-
Henri Bérubé (Jate & Jeanne Gagnon, St-Donat
Rim) T

Olivier (vf Appoline Ouellet) m1865-01-09
(M1f2) Euphrosine Gendron (Jean & Geneviève
Fignola, LMs) CC

Olivine (Ephrem & Sara Therrien) n1913-06-07
(B75f77) d1913-10-11 (S41f91) (4ms) SAM

Olivine(Herménégilde & M.Louise Dupuis)n1920-
02-20 (B6f72) m1939-11-29 (M12f58v) Armand
Dupuis (William & Clarina St-Laurent) T

Ovide (Joseph & Eliane Mimeault) n1919-12-15
(B67f51) m1941-04-23 (M7f81v) Paméla Therrien
(Jean & Eva Vallée) d1973-07-27 (S13f179)
(53ans) T

Noëlla-Oviette (Edgar & Imelda Therrien) n
1941-12-02 (B56f90v) T

Blanche-Oviette (Ovide & Paméla Therrien) n
1942-08-06 (B27f100v) T m... Jean Bezeau, St-
Jean-Vianney St-Jean-de-Québec

Oliva dit Ovila (Louis & Délia Vallée) n1918-
10-30 (B51f34) m1943-12-28 (M12f126) M.Marthe
Chartier (Ulric & f.Léa Labrie) T

M.Anne-Paméla (Damase & Arméline Vallée) n
1908-12-27 (B141f311v) d1910-03-27 (S14f354v)
(1an) SAM

Poméla dit Paméla (Louis & Adélia Vallée) n
1915-09-16 (B111f153) SAM m1938-01-05(M1f24v)
Charles-Edouard Ouellet (Johnny & Alphonsine
Vallée) T

Labrie

Patrick (Florent & Francine Thibault) n1976-11-05 (B20f41) T

Paul (Antoine & Marie Brisebois) n1857-07-24 (B37f64) SAM

Paul-Patrice (Joseph & Georgianne Bouchard) n1920-01-22(B6f2)d1981-03-01(S9f230)(61ans)CC

Paul-Edgar (Ls-Philippe & M.Aimée Deroy) n1938-06-15 (B55f183v) m1963-08-31 (M23f241v) Normande Dumont (Paul & Philomène Ouellet) CC

Paul (Germain & Odile Vallée)n...d1958-06-23 (B32 S2f231) T

Paul-Aimé (Joseph & Adélie Mimeault)n1926-01-17 (B3f179v) m1946-02-25 (M1f173) Annette Miville (Alfred & Yvonne Vallée) T

Paul-Emile (Ephrem & Maria Labrie) n1948-10-24 (B61f42v) T m1968-10-26 Rose Leblanc, Mtl

Paul-Henri (François & Yvonne Isabel) n1939-03-04 (B21f32) d1939-03-07 (S11f32v)(3jrs)SAM

Perpétue (Laurent & Angèle Dugas) n1854-05-14 (B29f25v) (ép.Edouard Ouellet) d1908-06-27 (S17f195) (72ans) SAM

Philomène (Laurent & Marie Pineault) n1863-02-15 (B8f48v) SAM

Philomène-Angéline (Ignace & Philomène Pelletier) n1873-08-15 (B67f93) SAM

Pierre (Paul & Caroline Tardif) n1879-08-20 (B75f107) SAM

Pierre-Yvon dit Pierrot (Théodore & Césarie St-Laurent) n1911-12-20 (B136f34v) m1941-08-27 Béatrice Fournier, SAM

LABRIE

Pierre-André (Yvon & Béatrice Fournier)n1944-01-09 (B8f233v) SAM m1968-12-26 Alette Bernatchez, St-François-Solano Mtl

Pierre-André (Albert & Angéline Bernier) n 1948-05-02 (B55f208v) CC m1978-02-28 (M1f110) Thérèse Leclerc (Sylva & Rose-Emma Otis) SAM

Pierre-André (Léonard & Gertrude Pelletier) n 1953-08-29 (B122f66v) m1974-05-04 (M4f25) M. Rose Pruneau (Joseph & M. Anna Daraiche) SAM

Pierre-André (Léon & Rose-Alma Therrien) n 1934-05-29 (B32f138) m1955-12-29 (M15f182v) Huguette Barriault (Robert & Hortense Vallée) T

Pierrette (Léon & Rose-Alma Therrien) n1957-04-16 (B20f70) m1955-12-29 (M16f183) Aimé-Samuel Bezeau (Samuel & Eglantine Langevin) T

Placide (Antoine & Joséphine Brisebois)n1856-04-27 (B20f49) SAM

Gérard-Raymond (Léonard & Gertrude Pelletier) n1944-11-13(B140f269)m1970-06-25(M12f111) Denise-Gracieuse Roy(Alphée & Alberte Marin)SAM

Raymond (Albert & Angéline Bernier) n1945-08-30 (B85f126) CC m1972-05-29 Reine Girard, Mtl

Raymonde-Colette (Ls-Philippe & Aimée Deroy) n1943-06-24 (B42f60v) d1943-07-04 (S16f61v) (10jrs) CC

Raymonde (Léonard & Gertrude Pelletier)n1949-02-17(B19f168v) d1950-02-25(S8f209v)(13ms)SAM

Gilles-Raynald (Bertrand & Marguerite Thériault) n1951-11-15 (B134f90) CC m1981-07-31 Françoise Pelletier, Ste-Geneviève Ste-Foy

Hector-Réginald (Ls-Philippe & Aimée Deroy) n1939-09-25 (B74f214v) m1963-08-31 (M24f242) Monique Roy (Arsène & Estelle Ducasse) CC

LABRIE

Jean-Marie-Régis (Jean-Marie & Rita Charest)
n1950-03-15 (B A5f17v) SAM m1976-08-06 (M19
f475) Brigitte Dumont (Armand & Germaine
Chouinard) CC

Régis (Fernand & Huguette Samson)n...enr1963-
05-04 (B14f8v) T

Reinette (Léon & Rose-Alma Therrien) m1947-
08-20 (M14f19v) Georges-Henri Marin (Luc &
Anne L'Italien, SAM) T

Réjean-Valère (Léon & Rose-Délina Therrien)
n1943-05-08 (B23f115v) T m1962-10-27 Bibiane
Sergerie, St-Jacques Mtl

Réjean-Marie(Jean-Marie & Rita Charest)n1952-
01-10 (B7f292) SAM

Réjeanne-Marie (Léon & Rose-de-Lima Therrien)
n1947-01-31 (B8f14v) m1965-07-24 (M4f45v)
Alexandre Dufour (Alexandre & Eva Thibodeau,
Ste-Gertrude Mtl) T

Renaud (Bernard & Luce Fournier) n1965-01-23
(B12f106) SAM

René (Damase & Arméline Vallée) n1919-03-24
(B16f39v) T

René(Léon & Rose-Alma Therrien)m1950-01-07(M1
f63v) Gisèle Vallée (Adélard & Jeanne Ouel-
let) T

Richard (Adélard & Cécile Rioux) m1972-09-02
(M...f59) Yolande Lapointe (Lorenzo & Rolande
Fournier) ML

Richard (Julien & M.Paule Lévesque) n1965-12-
13 (B31f50v) T

Roch (Ephrem & Sara Therrien) n1918-04-20(B20
f24) d1918-11-08 (30f34) (7ms) T

LABRIE

Roch (Ephrem & Célanire Vallée) n1927-04-13
(B21f3) T m1946-11-16 (M16f188) Laurette Val-
lée (Philiias & Amanda Labrie) SAM d1952-12-08
(S11f118v) (25ans) T

Roch-Marcel (Joseph & Georgianne Bouchard) n
1929-05-24 (B53f232) CC m1957-07-27 Bérangère
Lévesque, Price

Omer-J.-Rodrigue (Ls-Philippe & Aimée Deroy)
n1932-04-24(B41f51v) m1958-08-16(M16f48v)Luce
Levasseur (Rodolphe & Adrienne St-Laurent)SAM

Roger (Georges & Simone Côté) n1946-07-22(B74
f152v) CC m1969-10-18 (M33f59) Huguette Blan-
chette (Germain & Estelle Collin) SAM

Roland (Herménégilde & M.Louise Dupuis)n1928-
10-18 (BB39f22v) d1941-01-22 (S3f77v)(13ans)T

Roland (Charles & Léa Dupuis) n1945-05-02(B24
f156) T m1970-07-04(M13f86) Rose-Hélène Ouel-
let (Emile & Diana Gaudreault) CC

Rolande (Charles & Léa Dupuis) n1927-09-11
(B44f10) m1945-06-21(M7f160) Edmond Brisebois
(Louis & Arthémise Dupuis) T

Jean-Romain (Albert & Angéline Bernier)n1941-
04-12 (B31f7) m1967-08-31(M25f347) Nicole St-
Pierre (Jean-Bte & Thérèse Cyr) CC

Rose-Aliette (François & Yvonne Isabelle) n
1940-03-26 (B38f78) SAM m1958-08-30 Charles-
Yvan Lechasseur, GR

Rose-Alma (Joseph & Amanda Samson)n1896-10-18
(B58f238v) d1897-01-04 (S1f244) (3ms) SAM

Rose-Anna (Joseph & Anne Thibault) n1884-07-
15 (B32f25v) CC

LABRIE

Rose-Hélène (Hector & Alida Cormier) n1956-03-13 (B17f187v) T m1978-08-03 (M10f191v)
Gervais Lévesque (Jean-Marie & Gertrude Des-



Rose-Jacqueline (François & Yvonne Isabelle)
n1937-05-16 (B43f156v) CC m1959-02-10 Charles
Gagnon, GR

Roxanne (Germain & Odile Vallée) n1971-03-08
(B4f130v) T

Russel-Raymond (Adrien & Blanche Dugas)n1952-11-01(B23f124v) d1972-11-16(S19f162)(20ans) T

Russel-Michel(Albert & Jeanne-Aimée Therrien)
n1945-05-12 (B25f156v) T m1968-07-20 Raymonde
Fortier, St-Jean-Vianney Mtl

Solange-Anne (Alexandre & Adéline Chenel) n
1873-10-17 (B67f8) CC

Samuel-Gustave (Eustache & Alphonsine Blan-
chet) n1878-01-30 (B14f90v) CC

Sara (Alexis & Angélique Keable) n1851-05-28
(B7f30v) d1855-05-20 (S12f38) (4ans) SAM (CC)

Sara (Laurent & Angèle Dugas) n1856-04-13
(B16f48v) SAM

Sara (Alexis & Angélique Keable) n1860-07-30
(B34f8) SAM

Sara-Blanche (Louis & Léa Vallée) n1895-06-18
(B46f200v) SAM m1920-06-05 Jean-Bte Therrien,
St-Jean-Berchmans Mtl

Séraphine (Octave & Hermine Pineault) 1860-
03-24 (B16f4) SAM

Séraphine (Laurent & Angèle Dugas) n1872-12-
25 (B49f96) CC

LABRIE

Séraphine ((Eustache & Alphonsine Blanchet)
n1876-07-21 (B62d59) CC

Simon (Hermènégilde & M.Louise Dupuis) n1937-
02-21 (B7f3v) d1937-03-02 (S1f40) (9jrs) T

Solange (Ernest & Zoé Dugas) n1951-01-05 (B1
f101) SCL m1969-04-12 Pierre Desrochers, St-
Denis Mt

Solange (Paul-Emile & Rose Leblanc) n1979-11-
12 (B23f129) T

Sonia (Eugène & Rolande Lévesque) n1975-10-18
(B79f182) SAM

Sonia-Mélissa (Jean-Gilles & Martine Chenel)
n1978-09-06 (B85f474) SAM

Sophie-Eléonore (Antoine & Joséphine Brise-
bois) n1863-03-26 (B27f51v) SAM

Sophie-Irène (Eustache & Alphonsine Blanchet)
n1873-09-18 (B63f7) CC

Stéphane (André & Charlotte Lanouette) n1972-
01-04 (B5f145) T

Suzanne (Léonard & Gertrude Pelletier) n1949-
09-18 (B Af138) m1974-09-14 (M36f81) Jacques
Chenel (Hector & Blandine Lévesque, SBL) SAM

Noëlline-Suzanne (Roch & Laurette Vallée) n
1951-12-16 (B63f97v) d1952-12-07 (S10f118v)
(lan) T

Célanire-Suzel (Roch & Laurette Vallée)n1950-
04-20 (B19f67v) d1955-05-20 (S8f167v) (5ans)T

Sylvie (Clément & Françoise Tremblay) n1967-
04-29 (B24f336) CC

LABRIE

Frs-Télesphore (Octave & Hermine Pineault)
n1871-06-23(B22f74) m1896-01-14(M2f30v)Armé-
nie Lévesque (Olivier & Anastasie Ducasse) CC

Télesphore-Raoul (François & Adèle Bérubé) n
1894-06-12 (B29f7v) CC

Théodora (Louis & Eliza Vallée) n1885-03-26
(B23f271)m1905-11-27(M19f215v) Ernest Vallée
(...)2è m... Louis Chartier SAM 3è m1947-03-
22 (4f8) Félix Mercier (vf Angéline Breton) T

Théodore (Ignace & Philomène Pelletier)n1875-
08-21 (B59f11) m1902-10-06 (M17f115) Césarie
St-Laurent (Ulfranc & Césarée Duguay) m1960-
02-11 (S5f115v) (84ans) SAM

Théodore (Louis & Eliza Vallée) n1888-08-13
(B52f37) d1889-02-15 (S6f51v) (6ms) SAM

Théodule (Thomas & Corinne Servant) n1931-10-
14 (B58f81) T m1953-10-24 Lise Bessette, St-
Basile St-Jean-de-Québec

Thérèse (Charles & Délia Dupuis) n1937-02-22
(B8f4 m1954-09-08 (M9f154v) Romain Collin
(Germain & M.Anna St-Laurent) T

Thérèse (Alfred & Hortense Therrien) n1937-
08-19 (B41f15) m1954-09-04 (M8f153v) Richard
Collin (Thomas & Yvonne L'Italien) T

Thomas (Joseph & Elianne Servant) n1907-09-20
(B102f273) m1929-09-17 (M14f42v) Corinne Ser-
vant (Georges & Marie Therrien) d1974-11-29
(S16f195v) (67ans) T

Thomas-Edmond (Ernest & Zoé Dugas) n1949-04-
29 (B10f82v) SCL m1973-03-24 Solange Jean,Mtl

Ulfranc (Théodore & Césarie St-Laurent)n1904-
10-08 9B92f174) d1907-05-26(S21f262)(2ans)SAM

LABRIE

Ursule (Alexandre & Marguerite Marceau) m1847-01-07 (M1f20v) Hubert Poitras (Jean-Bte & Olive Moreau) CC m1906-04-13 (S10f227) (87ans) SAM

Ursule (Olivier & Frézine Joncas) n1867-04-18 (B10f21v) CC

Zénon-Vallier (Philippe & M. Aimée Deroy, CC) n1926-08-02 (B64f150v) m1953-04-07 (M1f44v) Madeleine Gaumont (Albert & Modeste Ouellet) SAM

Véronique-Marthe (Georges & Simone Côté) n1939-03-29 (B22f202v) d1939-03-30 (6f202v) (1jr) CC

Vicky (Marcel & Lucie Collin) n... d1973-03-09 (B52 S2f164v) T

Vicky (Marcel & Lucie Collin) n1980-03-18 (B13f137) SAM

Victor (Damase & Hermine Vallée) n1900-02-15 (B10f55v) SAM

Victoria (J. & Flavie Garon) m1879-04-24 (M4-f95v) Jean Therrien (vf Geneviève Labrie) SAM

Victorien (Alfred & Hortense...) n1933-01-09 (B3f110) T m1955-10-08 Huguette Loyer, St-Vincent-de-Paul

Virginie (Félix & Césarie Collin) n1849-12-12 (B30f26) SAM

Wilfrid (Joseph & Eliane Mimeault) n1909-08-12 (B82f333v) d1911-02-14 (S7f5) (lan) SAM

Yoland (Albert & Jeanne-Aimée Therrien) n1946-06-14 (B42f181) T m1968-07-20 Noëlla Fortier, St-Jean-Vianney Mtl

Yvan (Denis & Nicole Soucy) n1967-05-21 (B27 f336v) cc

LABRIE LACASSE

LABRIE

Edmond-Yves (Hector & Alida Cormier) n1957-

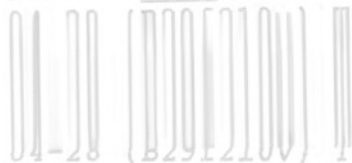

Yvette-Marcienne (Yvon & Béatrice Fournier)
n1945-12-25 (B159f22v) SAM

Yvon (Théodore & Césarie St-Laurent) m1941-
08-27 (M1f139v) Béatrice Fournier (Georges &
Antoinette Poitras) SAM

Yvon (Maurice & Jeanne-d'Arc Chouinard)n1959-
05-31 (B33f245) T

Yvonne(Ernest & Zoé Dugas)n1952-01-24(B5f117)
SCL m1970-04-19 Guy Villemure, St-Alphonse-
d'Youville Mtl

Yvonne (Maurice & Jeanne-d'Arc Chouinard) n
1961-10-10 (B36f283) T

LACASSE

Alice-Georgette (Edmond & Lorraine Beaudoin)
n1995-12-04 (B150f83) m1982-05-07 Romain Lar-
rivée CC

Benoit (Edmond & Lorraine Beaudoin) n1967-06-
14 (B35f340) d1967-07-06 (S8f340) (23jrs) CC

Cécile (Edmond & Lorraine Beaudoin) n1970-10-
16 (B49f113) CC

Edmond (Georges & Olympe Blanchard, St-Léon-
le-Grand) m1955-07-06(M10f226) Lorraine Beau-
doin (Ovila & Blanche Lemieux) CC

Georges (...) d1967-10-17 (S20f350) (74ans)CC

Germain (Edmond & Lorraine Beaudoin) n1960-
05-10 (B45f147) CC m1982-12-27 Viviane Huard,
Ste-Germaine-des-Gascons

LACASSE LACHAINE LACHANCE

LACASSE

Jacinthe (Edmond & Lorraine Beaudoin) n1961-10-19 (B73f185) CC

Jean-François (Edmond & Lorraine Beaudoin) n1963-01-21 (B10f223v) CC

Luc (Germain & Viviane Huard) n1983-09-01(B41f359) CC

Lucie (Edmond & Lorraine Beaudoin) n1964-12-06 (B84f274v) CC

Paul (Edmond & Lorraine Beaudoin) n1966-05-06 (B41f309) CC

René-Claude (Edmond & Lorraine Beaudoin) n1959-02-18 (B29f116v) CC

LACHAINE

Lucie (ép. Michel Gingras) d1983-07-15 (S17f343) CC

Marie-Anne-Angélique (Hyacinthe & ...) m1881-04-25 (M7f156v) François Roy (vf Malvina Pelletier) d1923-01-24 (S6f68v) (82ans) CC

LACHANCE

Albert (Adrien & Georgianna Mathieu) m1945-08-20 (M...f110) Lucie Lemieux (Henri & Zoé Lapointe) ML

Guy (Jean-Louis & Léona Chrétien, Murdochville) m1982-07-03 (M...f213) Catherine Fournier (Jean-Denis & Monique Létourneau) ML

Jean-François (Gérard & Isabelle Rébula) n1981-01-30 (B5f257) ML

Jean-Martin (Serge & Rolande Ross) n1971-07-09 (B57f227) SAM

LACHANCE LACHAPELLE LACHAUME LACOMBE

LACHANCE

Manon (Serge & Rolande Ross) n1973-06-021

(B58f435) SAM

Nadine (Serge & Rolande Ross) n1975-10-05
(B15f204) SAM

LACHAPELLE

Gilles (Armand & Léontine Sanche, St-François-
de-Salle) m1970-09-05 (M27f101) Lise Gagnon
(Robert & Eugénie Thibault) CC

Pierre (Gérard & Simone St-Laurent) n1947-03-
28 (B5f71) LM

Pierrette (Gérard & Simone St-Laurent) n1947-
03-28 (B4f70v) LM m1968-07-06 Alain Laurence,
St-Octave-de-Métis

LACHAUME

Monique (Joseph & Esther Rioux) m1836-06-14 (M3
f25 ind.Rim.) Georges Lévesque (Jean & Claire
Mercier) d1891-12-20 (S30f112v) (84ans) SAM

LACOMBE

André (Georges & Alphonsine Jean, Amqui) m1945-
10-17 (M27f128) M. Rose Soucy (Ephrem & Olivie-
ne Sergerie) CC

Georges (Gaudiose & Albertine Messervier, Mont-
magny) m... (M4f128) Laurette Caron (Arthur &
Aurore Boucher) SM

Edouard-Louis-Jacques (Alfred & Anny Mercier,
Montmagny) m1962-09-22 (M4f181) Simone Jacque-
line Leclerc (Esdras & Caroline Dugas) MS

Lucie Robert & Lisette Bélanger) n1968-03-19
(B...f190) ML

Marina (Roger & Jeannine Labrie) n1961-05-10
(B67f171v) SAM

LACOMBE

LACROIX

LACOSTE

LAFOLLEY

LACOMBE

Robert (Henri & Aldéa Fillion) m1963-10-26
(M...f144) d1971-04-26 (S...f24) (34ans) ML

Thérèse-Raymonde (André & M.Rose Soucy)n1946-
07-17 (B71f151v) m1970-07-18 (M17f90) Jean-
Denis Lévesque (Joachim & Alvine Dupuis,T) CC

Rita (Victor & f.Grazielle Marceau,St-Chs-
Limoilou) m1946-05-18 (M1f220) Yvon Jacques
(Joseph & Adèle Saucier) SM

Robert-Marc (Robert & Lisette Bélanger)n1964-
08-01 (B...f152) ML

LACROIX

M.Rhonde-Darcey (Raymond & Elsy Shmon sic) n
1965-01-25 (B7f278) CC

Roland (vf Bernadette Blanchette) d1971-08-21
(S8f165) (57ans) SM

LACOSTE

Alphonse-de-Liguori (Ferdinand & Démerise
Poitras) n1905-07-27 (B...f115) ML m1943-09-
29 Simone St-Jean, Ste-Catherine Mtl

LAFOLLEY

Emma-May (Nelson & Emma Létourneau) n1907-01-
20 (B...f16) d1908-08-09 (S...f26) (6ms) ML

Lilianne-Antoinette(Nelson & Emma Létourneau)
n1906-04-10 (B...f125) ML

Louis-Charles-Nelson (Nelson & Emma Létour-
neau) n1910-12-07 (B...f60) ML Sous-diaconat
1937-05-22 Par Mgr Plante Québec

Marguerite-Jeanne-Anne (Nelson & Emma Létour-
neau) n1909-06-10 (B...f35) ML

LAFOLLEY

LAFLAMME

LAFOLLEY

Nelson-Sydney (Chs-William & Hellen De-la-

[Barcodes] 1903-10-27 (M...f90) Emma Letourneau
 (Louis & Zoïle-Emma Lemieux) d1912-08-17
 (S...f89) (38ans) ML

Nelson-Léonard (Nelson & Emma Létourneau) n
 1912-11-27 (B...f95) d1913-08-12 (S...f105)
 (8ms) ML

LAFLAMME

Louis-Achille-Thomas (François & Philomène
 Lemieux) n1884-10-05 (B...f206) d1893-06-08
 (S...f66) (8ans) ML

Alphonse-Adalbert (Hippolyte & Alvine Daraï-
 che, SAM) n1927-07-21 (B24f100) SM m1955-08-27
 (M6f173) Thérèse Vallée (Adélard & Imelda
 Therrien) T

Léon-Adélard (Léon & Angéline Daraïche) n1925-
 03-18 (B8f69) m1950-11-22 (M6f105) Rita-Léda
 Laflamme (f. Isidore & Alice Daraïche) SM

Adèle (Adelme & Angèle Lévesque) n1906-06-21
 (B...f127) ML

Alelme (John & Charlotte Bond) m1892-10-24 (M..
 f61) Angèle Lévesque (Pierre & Elisabeth
 Fournier) ML d1950-06-04 (S4f89) (81ans) GM

Adelme (Adelme & Angèle Lévesque) m1925-07-14
 (M4f72v) Georgianna Gauthier (Abel & Valérie
 Vallée) 2è m1946-07-11 (M3f223v) Béatrice Ber-
 geron (vve Oliva Laflamme) d1960-01-21 (S2f67)
 (53ans) SM

Adjutor (Jean-Bte & Rose-Anna Synnett) n1900-
 07-07 (B...f47) ML m1925-08-12 (M6f73) Julia
 Boucher (f. Edouard & f. Henriette Lévesque) SM

LAFLAMME

Délina-Adrienne dite Adéline (Edouard & Eliza Laflamme) n1907-11-27 (B...f13) ML

Adrienne (Georges & Andréa Henley) m1981-07-18 (M3f264) Mario-Tony Laflamme (Marius & Alberta Laflamme) GM

Alain (Oliva & Alice Daraïche) n1950-06-22 (B22f91) SM m1975-04-19 (M1f79v) Carmen Ouellet (Etienne & Gabrielle Mercier) MSP

Alain (Henri-Georges & Jeanne-Aimée Daraïche) n1955-01-09 (B1f141v) LM m19179-07-14 Lyne Adam, N.-D.-de-la-Garde Longueuil

Albert (Norbert & Zoïle Daraïche) n1928-03-19 (B8f109) m1957-08-28 (M8f31) M. Ange Lévesque (Emile & f. Simone Laflamme) SM

Alberta (Amédée & Albertine Daraïche) n1937-04-23 (B9f89v) SM m1953-05-30 Marius Laflamme St-Maxime Mtl

Albertine (Marius & Alberta Laflamme) n1974-08-28 (B18f12) m1985-09-14 (M5f22) Réjean Daraïche (Germain & Alida Laflamme) GM

Alcide (Adelme & Angèle Lévesque) n1897-07-18 (B...f10) ML m1919-07-29 (M5f7) Mathilde Daraïche (Abraham & Angélique Vallée) SM d1984-10-27 (S3f11) (87ans) GM

Louis-Alfred (François & Philomène Lemieux) n1876-04-25 (B...f99) m1899-07-25 (M...f32) Mélanie Mimeault (William & Appoline Robinson) 2è m1923-01-03 (M...f232) Mélina Bernatchez (vve Edouard Robinson) d1962-01-31 (S...f120) (86ans) ML

Alfred-Evariste (Michel & Lumina Richard) n1896-10-24 (B...f1) ML

LAF LAMME

Alfred (Alfred & Mélanie Mimeault) n1901-09-07 (B...f60) m1935-04-24 (M...f43) Adélaïde-Florida-Azilda Robinson (Louis & Adélaïde Côté)

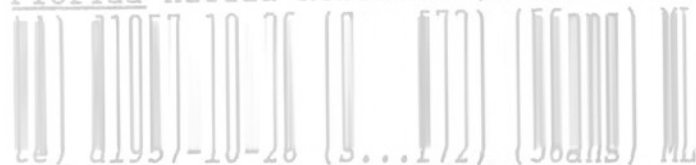

Alfred (Alcide & Mathilde Daraïche) n1924-02-10 (B9f56) GM m1944-11-04 (M14f197v) Yvette Daraïche (Adélarde & Odina Gauthier) SM

Alice (Joseph & Amanda Henley) d1986-02-24 (S2f240v) (86ans) SM

Alice-Lucienne (Johnny & Georgianne Daraïche) n1919-02-02 (B4f2v) d1920-09-13 (S16f20v) (1an) GM

Alice-Nathalie (Urgel & Ida Gêneaux) n1970-10-18 (B...f27) ML

Alida (Norbert & Zoé Daraïche) n1937-11-22 (B25f97) m1958-06-14 (M2f46v) Siméon-Germain Daraïche (Siméon & Alvina Laflamme) SM

Aliette (Ludger & Herméline Henley) n1959-02-04 (B2f174v) LM m1977-08-06 (M1f151) Jacques Rousseau (Robert & Cécile Leclerc) MS

Alma (Johnny & Rose-Alma Synnett) n1888-04-28 (B...f16) m1905-01-31 (M...f107) Michel Robinson (Michel & Alphonsine Goupil) ML

Almira-Julie (Antoine & Marie Lévesque) n1874-07-03 (B...f81) m1898-04-19 (M...f17) Louis Dugas (Etienne & Marguerite Gagnon) ML d1943-12-27 (S29f75) (69ans) CC

Alphéda (Isidore & Alice Daraïche) n1939-09-22 (B24f121v) m1959-11-14 (M5f64) François Robula (François & Thérésia Lisjax, Murdochville) SM

Alphonsine (François & Philomène Lemieux) n1874-12-23 (B...f87) m1893-11-07 (M...f70) Stanislas Thibault (Frs-Xavier & Délina Castonguay) d1913-06-26 (S...f103) (38ans) ML

LAFLAMME

Anicet-Roger (Arger & Julie Ouellet) n1947-03-08(B...f145) ML m1974-04-06 Eliza Gamache, St-François-Xavier Québec

Jeannine-Anita (Arger & Julie Ouellet) n1932-04-14 (B...f237) m1951-05-23 (M...f209) Guy Thibault (Adélarde & Clémentine Mimeault) ML

Anne-Marie-Claire(François & Sophie Fournier) n1910-01-04 (B...f45) m1928-09-11 (M...f120) Fénélon Lemieux (Zénon & Clara Poitras) ML

Anne-Marie(Victor & Emilienne Laflamme)n1944-05-02 (B10f186) d1944-08-06 (S7f193) (3ms) GM

Anne-Nancy (Régis & Chantal Laflamme) n1984-09-26 (B10f10) GM

Anne-Line (Alcide & Mathilde Daraïche) n1920-05-19 (B16f16) SM

Annette (Albert & M.Anne Lévesque) n1961-10-10(B39f88) SM m1987-08-22(M2f37) Chs-Eugène Daraïche (Paul-Emile & Géraldine Daraïche)GM

Annie (Antoine & Thérèse Daraïche) n1966-02-18 (B4f32) m1985-08-13(M3f19) Ghislain Daraïche (Paul-Emile & Géraldine Daraïche) GM

Annie (Odilon & Paule-Ida Ducasse)n1971-02-14 (B8f126) CC

Anonyme (Adélarde & Lèda Laflamme)n...d1952-03-30 (S5f153) GM

Anonyme (Antoine & Angèle Chicoine)n...d1955-02-20 (B33 S4f160) SAM

Anonyme (Augustin & Eliana Lévesque)n..d1968-12-06 (B14 S6f69) GM

Anonyme (Donat & Jeanne-Aimée Daraïche)n...d1949-06-27 (S28f184) SAM

LAFLAMME

Anonyme (Jacques & M. Anne Bécharde)n...d1875-06-17 (B8 S2f4v) SM

Anonyme (Joseph & Sara Briard)n...d1902-07-24 (B7 S4f111) SM

Anonyme (Joseph & Sara Briard)n...d1905-01-21 (S2f122) SM

Anonyme (Ludger & Herméline Henley)n...d1963-04-25 (S1f16) LM

Anonyme (Médéric & Adéline Lèvesque)n...d1945-10f20) (B44 S9f215) SM

Anonyme (Oliva & Béatrice Bergeron)n...d1929-02-09 (S2f121) GM

Anonyme (Oliva & Alice Daraïche)n...d...enr 1952-12-04 (S8f174) GM

Anonyme (Paul-Aimé & Maria Robinson)n...d... enr1947-12-26 (S13f13) SM

Anonyme (Paul-Émile & Rébecca Boudrias)n... d1936-08-01 (B9 S4f8) SOA

Anonyme (Millard & Thérèse Daraïche)n... enr1947-12-26 (S13f13) SM

Anonyme (Paul & Germaine Daraïche)n... 07-01 (S6f95) SM

Anonyme (René & Georgette Daraïche)n...d1951-05-22 (S8f122) GM

Anonyme (Victor & M. Louise Goupil)n...d1917-08-13 (S6f206) (12jrs) GM

Antoine (Oliva & Alice Daraïche) n1944-01-17 (B1f182v) SM m1965-04-24 Thérèse Daraïche, GM

LAFLAMME

Antoine (ép. Marie Lèvesque) d1892-10-27 (S...
f61) (66ans) ML

Antoine (Edouard & Eliza Laflamme) d1920-01-
05 (S1f12) (10ans) GM

Antoine (Alfred & Mélanie Mimeault) d1914-09-
09 (A...f117) (2ans) ML

Antoine (Oliva & Alice Daraïche) m1965-04-24
(M1f20) Thérèse Daraïche (Albert & Estelle
Laflamme) GM

Joachim-Antoine (Alfred & Mélanie Mimeault)
n1916-08-16 (B...f142) ML m1950-12-30 Lau-
rette Pinel, Pointe-aux-Outardes

Mélanie-Antoinette (Michel & Lumina Richard)
n1905-04-04 (B...f110) m1925-09-09 (M...f32)
Germain Pelletier (Charles & Emma Marquis) ML
d1935-12-26 (S45f226) (30ans) SAM

Armand (Alcide & Mathilde Daraïche) n1930-03-
12 (B8f4) d1930-04-06 (S4f4v) (3sem) GM

François-Armand (Arger & Julie Ouellet) n1931-
03-05 (B...f201) ML m1957-08-10 (M1f164) Ju-
lienne Vallée (Jean-Louis & Lucie Coulombe) LM

Armeline (Alcide & Mathilde Daraïche) d1920-
11-01 (S22f23) (7ms) GM

Arsène (Charles & Herméline Laflamme) n1956-
10-28 (B47f16v) SM d1956-12-06 (S12f18v)
(39jrs) SAM

Arthur (Wilfrid & Clara Langlois) m1935-07-03
(M...f48) Marguerite Mimeault (Philiias & Ma-
rie Mimeault) ML

Auguste (Amédée & Albertine Daraïche) n1927-
11-11 (B34f104) SM d1985-04-27 (S3f17) (57ans) GM

LAFHAMME

Augustin (Norbert & Zoé Daraïche) n1939-12-09
(B34f125) m1962-10-27 (M13f103) Eliana Léves-
que (Albert & Diana Daraïche) SM

Augustine (Hippolyte & ...) d1929-10-06 (S17
f132v) (4ans) GM

Augustine (Victor & Emilienne Laflamme)n1940-
04-14 (B10f131) m1969-07-30 (M3f73) Anicet
Boucher (Isidore & M.Louise Bernier, ML) SM

Rose-Aurélie (John & Georgianne Daraïche) n
1923-04-22(B31f110v)m1946-10-30(M15f233)Cléo-
phas Daraïche(Elzéar & Blanche Laflamme) SM

Azélie (Ludger & Léonie Pelletier) n1944-05-
12(B...f81)m1967-07-08(M...f181) Jean-Pierre
Lanteigne (Joseph & Elisabeth Duguay) ML

Azéline (Jacques & Azéline Robinson)n1888-05-
03 (B...f15) ML

Basilice (James & Charlotte Bond) m1878-05-21
(M...f127) Delphin Lévesque (Raphaël & Agnès
St-Laurent) d1894-12-03 (S...f81) (40ans) ML

Béatrice (François & Sophie Fournier)n1902-
06-19(B...f71) m1922-04-19(M...f226) Adélar
Lapointe (Pierre & Julie Laflamme) d1965-11-
06 (S...f166) (63ans) ML

Benoit-Edgar (Arger & Julie Ouellet) n1945-
03-02 (B...f98) ML m1965-10-02 Pierrette
Crousset, Chutes-aux-Outardes

Benoit (Paul-Emile & Rébecca Boudrias) m1956-
07-28 (M2f29v) Louise Desbiens (Thomas &
Yvonne Gosselin) SOA

Bernard (Albert & M.Anne Lévesque) n1969-01-
26 (B2f71) GM

LAFLAMME

Bertrand (Victor & Emilienne Laflamme) n1942-12-18 (B34f168) SM



Bertrand (Edouard & Rose-Anna Daraiche) n1961-08-05 (B14f194v) LM

Blanche (Adelme & Angèle Lévesque) n1899-06-12 (B...f31) m1916-11-14 (M7f202) Elzéar Daraiche (Abraham & Angélique Vallée) SM d1929-06-02 (S12f126) (30ans) GM

Blanche-Alice (Joseph & Amanda Henley) n1899-06-24 (B...f32) m1920-01-13 (M...f191) Daniel Fournier (Eugène & Marie Bennett) ML

Blanche-Eugénie (Alfred & Mélanie Mimeault) n1913-08-24 (B...f105) m1948-07-24 (M...f173) Olivain St-Laurent (vf Azilda Lévesque) ML

Bobby (Sylvain & Jeannette Denis) n1985-09-21 (B10f217) LM

Bruno (Camille & Yolande Champion) n1953-06-16 (B...f15) m1979-08-04 (M...f160) Lise Bernatchez (Donat & Thérèse Bourgeois) ML

Bruno (Léonard & Jocelyne St-Pierre) n1984-09-13 (B11f12) SM

Camille (Joseph & Sara Briard) n1905-11-05 (B19f126v) SM m1937-09-27 Virginie-Rose-Alma Deschamps, Ville-Jacques-Cartier 2è m1951-07-30 M.Rose Labrie, Québec-Ouest

Omer-Camille (Omer & M.Claire Lemieux) n1924-08-21 (B...f8) m1952-07-23 (M...f2) Yolande Champion (Rosaire & Aimée Henley) ML

Eusèbe-Camille (Camille & M.Rose L'Abbé) n1959-03-23 (B45f75v) d1960-05-05 (S14f125v) (13ms) SAM

LAFLAMME

Claire-Carmen (Jean-Bte & Adèla Sergerie) n
1933-10-30 (B86f81v) m1949-02-02 (M1f230v)
Albert-Norbert Blanchette (Delphis & Clarina
Dupuis) CC

Carole (Raoul & Claudia Laflamme) m1976-05-08
(B3f177) Rodolphe Daraïche (Albert & Estelle
Laflamme) GM

Carole (Onias & Rolande Bois) n1957-12-31 (B1
f21) SAM

Carole (Albert & M.Anne Lévesque) n1972-12-29
(B14f120) GM

Cécile-Clothilde (Jacques & Zéline Robinson)
n1879-03-02 (B...f137) d1879-05-13 (S...f138)
(2ms) ML

Cécile (Jacques & Zéline Robinson) n1885-05-
14 (B...f217) d1885-10-24 (S...f222) (4ms) ML

Olivette-Cécile (Arthur & Marguerite Mimeault)
n1946-03-31 (B...f123) d1956-04-30 (S...f50)
(10ans) ML

Célestine-Antoinette (Ludger & Léonie Pelle-
tier)n1935-06-17(B..f72)m1956-08-01(M...f53)
Roger Chouinard (Philippe & Eudora Rioux) ML

Céline(...& Claudia Laflamme)m1931-11-04 (M5
f23v) Elzéar Daraïche (vf Blanche Laflamme)ML
d1957-04-02 (S6f22) (60ans) GM

Nathalie-Céline (Oliva & Béatrice Bergeron)
n1920-01-01(B1f12)m1937-09-21 Desylva Robin-
son, GM

Lumina-Céline (Ludger & Léonie Pelletier) n
1939-10-31(B...f165)m1967-03-27(M...f79) Jac-
ques Létourneau (Osilon & Georgette Allard)ML

LAFLAMME

Charles-Aimé (Arthur & Marguerite Mimeault)
n1947-08-06 (B138f105v) d1956-04-30 (S...f50)
(8ans) ML

Charles-Auguste (Adelme & Georgianna Gauthier)
n1931-05-26 (B15f17v) m1954-05-22 (M4f220) Her-
meline Laflamme (Oliva & Béatrice Bergeron) SM

Charles-Edouard (Victor & Louise Rioux) n1929-
02-21 (B2f121) d1929-05-24 (S9f125) (3ms) SM

Charles-Eugène (Victor & Emilienne Laflamme) n
1934-04-19 (B10f51v) d1034-07-31 (S10f55) (3ms) GM

Charles-Eugène (Victor & Emilienne Laflamme)
n1935-11-08 (B28f70) m1963-06-22 (M3f110) Azil-
da Robinson (Sylva & Lucine Laflamme) SM

Charles-Eugène (Eugène & M. Louise Lemieux) n
1941-11-14 (B13f6v) SBL m1964-11-21 Micheline-
Nicole Marin, N.-D.-de-Grâce Qué.

Charles-Eugène (Paul-Emile & Stella Sylvestre)
n1954-11-09 (B322f10) SOA

Christian (Emilien & Réjeanne Cloutier) n1961-
12-21 (B...f121) ML

Christine (Ludger & Léonie Pelletier) n1942-
04-12 (B...f43) m1962-09-08 (M...f127) Léonard
Mimeault (Omer & Gratia Robinson) ML

Christine (H.-Georges & Jeanne-Aimée Daraïche)
n1953-09-30 (B13f128v) LM m1976-06-12 Sylvain
Vallée, N.-D.-de-la-Garde Lonqueuil

Wilfrid-Christophe (Mario & Martine Daraïche)
n1986-08-20 (B9f31) GM

Cindy (Jacquelin & Lina Dumont) n1985-11-18
(B1f206) LM

LAFLAMME

Cindy (... & Nancy Laflamme) n1986-08-08
(B8f30) GM

Claire (Joseph & Eugénie Henley) n1909-09-12
(B...f39) ML

Claire-Laurette (Louis & Agnès Lemieux)n1927-
09-07 (B...f94) ML

Claude (Odilon & Paule-Ida Ducasse) n1958-07-
06 (B91f99) CC

Claude (Réjean & Dolorès Daraïche) n1967-12-
07 (B19f54) GM

Blanche-Claudette (Alfred & Florida Robinson)
n1937-09-14 (B...f108) ML m1961-11-25 Henri
Longuépée, Clarke-City

Anne-Claudette (Willie & Corinne Auclair) n
1938-07-07 (B...d127) m1961-07-15 (M...f113)
Jean Larochelle (Emile & Clara Piuze) ML

Claudette (Donat & Jeanne-Aimée Daraïche) n
1952-01-11 (B3f147) GM

Claudette(Charles & Herméline Laflamme)n1957-
11-22(B58f39) m1976-07-09(M4f179) Jean-Marie
Robinson (Magella & Fernande Daraïche) GM

Claudia (Joseph & Eugénie Henley) n1907-07-09
(B...f8) ML

Claudia (Adjutor & Julia Boucher) n1926-08-19
(B25f85) d1926-09-11 (S8f86v) (24jrs) GM

Gertrude-Claudia (Oliva & Béatrice Bergeron)
n1939-09-21(B26f122) m1956-07-28(M2f10) Raoul
Laflamme (Adelme & Georgianna Gauthier) GM

Claudine (Réjean & Dolorès Daraïche)n1966-02-
04 (B3f31) m1984-05-04 (M1f4) Donald Fournier
(Wilfrid & M.Marthe Robinson) GM

LAFLAMME

Jean-Clément (Johnny & Adèle Sergerie) n1942-01-30 (B2f154) GM m1966-05-14 Madeleine Bail-largeon, St-Vincent-Ferrier Mtl

Clothilde (Johnny & Rose-Anna Synnett) n1879-07-22(B...f143) d1898-02-24(S...f16)(18ans)ML

Jeannine-Colette (Amédée & Albertine Côté) n 1938-06-21 (B21f25v) SOA m1959-01-31 (M3f69) Jean-Eudes Bouchard (Stanislas & Simone Bolly Petite-Riv.-St-François) SAM

Amédée-Cyrille (Antoine & Marie Lévesque) n 1869-12-20(B...f27)m1894-01-09(M...f71) Zoïle Fournier(Edouard & Virginie Lemieux)2è m1902-01-27 (M1f108) Azilda Synnett (Xavier & Marie Gagnon) DM

Cyrille (ép. Georgianna Laflamme) d1954-12-18 (S...f33) (85ans) ML

Daizy (... & Maryse Laflamme) n1984-08-09(B12 f12) SM

Daniel (Hector & Johanne Daraïche) n1977-07-29 (B27f36) CC

Dany (Antoine & Thérèse Daraïche) n1967-10-23 (B17f52) GM

Dave (René & Manon Laflamme) n1983-09-10 (B16 f290) SAM

Delphine(Michel & Marguerite Quérouack)m1858-11-16 (M8f79v) Charles-Séraphin Tondro (Jean-Bte & Euphémie Jalbert) SAM

Delphine-Julie (Adelme & Georgianna Gauthier) n1937-02-08(B3f87) d1937-08-22(S9f93) (6ms)GM

Delphine-Julie (Wilfrid & Emilie Laflamme) n 1945-04-06 (B9f203v) m1966-07-23 (M4f25) Eva-gue Robinson (Ovila & Armandine Daraïche) GM

LAFHAMME

Démerise (Oliva & Béatrice Bergeron) n1924-06-04 (B24f60) m1942-04-22 (M2f156v) Emilien Robinson (Wilfrid & Eva Boucher) d1988-05-29 (S4f45) (64ans) GM

Zéphirin-Denis (Zéphirin & Alida Robinson) n1936-09-12 (B...f76) m1960-07-23 (M...f103) Gilberte Lemieux (Emile & Gilberte Lebreux)ML

Denis (Arger & Julie Ouellet) d1946-05-27 (S...f129) (6ans) ML

Denis (Albert & M.Anne Daraïche) n1962-08-25 (B31f100) GM

Etiennette-Denise (Amédée & Albertine Daraïche) n1939-09-16 (B23f121v) GM m1958-08-23
Napoléon Robinson, Ville-Jacques-Cartier

Ghislaine-Denise (Zéphirin & Alida Robinson) n1940-04-26 (B...f6) m1960-07-02 (M...f102)
Jean-Pierre Dufour (Jean & Maria Blanchard)ML

Denise-Jeannine (Willie & Corrine Auclair) n1940-05-20 (B...f6) m1963-07-27 (M...f138)
Gilles Gagnon (Albert & Berthe Stében) ML

Désiré-Adélaré (François & Philomène Lemieux) n1877-11-24 (B...f120) ML

Dolorès (Charles & Herméline Laflamme) n1961-02-21 (B8f80v) m1980-08-09 (M6f246) Guilment Laflamme (René & Georgette Daraïche) GM

Dominic (Alain & Carmen Ouellet) n1976-06-30 (B8f180) T

Dominic (Chs-Auguste & Herméline Laflamme) n1979-11-24 (B15f236) SM

Domimique (Fernand & Rosilda Blanchet) n1958-05-30 (B...f79) ML m1984-05-26 Octave-Gabriel Hamel, Ste-Monique Qué.

LAFLAMME

Donat (Johnny & Georgianna Daraïche)n1925-03-20 (B10f69v) m1949-01-04 (M1f47) Jeanne-Aimée Daraïche (Lucien & Louise Robinson) SM d1986-03-29 (S1f26) (61ans) GM

Gérard-Donat(Alfred & Florida Robinson)n1941-10-16 (B...f36) ML m1973-08-25 Sonia Flamand, St-Elzéar Laval

Edgar-André (Alfred & Florida Robinson)n1940-05-27 (B...f6) d...enr1943-08-27 (S...f68) (3ans) ML

Edith (Joseph & Sara Briard) n1922-05-29 (B10f38v) GM m1941-01-04 Edouard Cyr, St-Malo Qué.

Edouard (Johnny & Rose-Anna Synnett) n1881-03-10 (B...f174) m1907-01-07 (M...f2) Eliza Laflamme (Georges & Eliza St-Laurent) ML d1924-06-18 (S7f60v) (43ans) GM

Edouard (Adjutor & Julia Boucher) n1927-10-20 (B33f103) GM m1958-01-13 (M1f167v) Rose-Anna Daraïche (Anatole & Mathilda Pruneau) LM

Anne-Eliane (Joseph & Amanda Henley) n1911-07-16 (B...f69) ML m1946-07-10 J.-H.-Adélarde Sirois, Amqui

Eliane (Adelme & f.Georgianna Gauthier)d1943-05-10 (S3f173) (18ans) GM

Eliane (Norbert & Zoé Daraïche) n1946-06-17 (B16f222v) m1868-11-02 (M6f68) Pierre-Marie Laflamme (Wilfrid & Emilia Laflamme) GM

Eliza (James & Charlotte Bond) m1872-09-03 (M...f59) Pierre Rivard (François & Marie Thériault) ML

Eliza (Georges & Eliza St-Laurent) n1888-03-31 (B... f15) m1907-01-07(M..f2) Edouard Laflamme (Jean-Bte & Rosanna Synnett) d1928-03-31 (S4f110) (40ans) GM

LAFLAMME

Elise-Asthérie (Michel & Lumina Richard) n
1898-07-25 (B...f22) ML

Elzéar (Johnny & Rose-Anna Synnett) n1891-10-
18 (B...f52) d1892-07-04 (S...f57) (8ms) ML

Emile-Zéphirin (François & Sophie Fournier) n
1908-08-24 (B...f26) m1932-07-20 (M...f250)
Rose-Anna-Alida Robinson (Joseph & Délia Min-
ville) ML

Emilie (François & Philomène Lemieux) n1879-
10-06 (B...f146) ML

Rose-Emélie (François & Sophie Fournier) n1900-
11-15 (B...f50) m1917-11-27 (M...f160) Cléo-
phas Lemieux (Cléophas & Clara Poitras) d1970-
08-03 (S...23) (69ans) ML

Emilie (Adelme & Angèle Lévesque) n1909-08-07
(B...f38) ML m1926-11-18 (M5f88) William-Ar-
chibald Cormier (Pierre & Sara Cormier) d1927-
06-04 (S4f96v) (18ans) GM

Emilie (Olivain & Anastasie Daraïche) m1943-
06-30 (M3f174) Wilfrid Laflamme (Alcide &
Mathilde Desroches) SM d1951-11-03 (S2f99)
(25ans) MS

Emilie (Norbert & Zoé Daraïche) n1935-05-10
(B13f64v) m1954-05-22 (M5f221) Emile Lévesque
(vf Simone Laflamme) GM

Emilien (Ludger & Léonie Pelletier) n1931-11-
19 (B...f226) m1955-10-01 (M3f7v) Réjeanne
Cloutier (Léopold & Délina Thibault) MSP

Emilien (Michel & Denise Miville) n1978-06-15
(B49f430) SAM

Rose-Emilienne (Adelme & Angèle Lévesque) n
1912-08-28 (B...f91) ML m1931-06-02 (M2f18)
Victor Laflamme (vf M.Louise Rioux) d1986-12-
15 (S4f33) (74ans) GM

LAFLAMME

Emmanuel (James & Charlotte Bond) d1934-08-18
(S9f55) (88ans) GM

Eric (Emilien & Réjeanne Cloutier) n1964-12-

03 (B...f157) ML

Eric (Jacques & M.Rose Laflamme) n1967-02-12
(B3f44) d1985-09-14 (S4f23) (18ans) GM

Ernest (Olivain & Anastasie Daraïche) n1926-
04-22 (B12f81) GM

Estelle (Norbert & Zoïle Daraïche) n1926-03-
07 (B9f80v) GM m1942-07-15 (M5f162) Albert
Daraïche (Elzéar & Oliva Langlois) SM

Ethelbert (Léo-David & Aimée-M. Michaud) n
1940-05-19 (B13f48) SOA m1961-07-22 Monique
Penaud, St-Victor Mtl

Eugène (Joseph & Sara Briard) m1937-07-15
(M14f271v) M.Louise Lemieux (Jean & M.Anne
Dupuis, SBL) SAM

Anne-Eugénie (Joseph & Eugénie Henley) n1901-
02-22 (B...f55) ML m1916-06-13 Donat-Noël
Lafont, Alberta

Eusèbe (Thomas & Amy Ste-Croix) n1876-12-05
(B16f13v) SM

M.Anne-Evangéline (Edouard & Eliza Laflamme)
n1920-07-09 (B23f17v) SM m1942-11-26 (M9f167)
Ovide Robinson (f.Wilfrid & Eva Boucher) GM

Evangéliste (Johnny & Rose-Anna Synnett) n
1883-11-16 (B...f189) m1912-06-17 (M...f85)
Dorina Villemaire (Joseph & Esther Henley) ML

Exilda-Léontine (Jacques & Ozéline Robinson)
n1886-10-08 (B...f236) d1887-01-04 (S...f1)
(3ms) ML

L.AFLAMME

Ezilda (Pierre & Marie Synnett) n1891-02-14
(B3f72v) GM

Antoine-Félix (Michel & Lumina Richard)n1900-
09-13 (B...f48) ML m1938-01-04 Julienne Cham-
berland, N.-D.-de-Grâce Qué.

Félix-Arger (Alfred & Mélanie Mimeault)n1903-
11-20(B...f91) m1930-04-22(M...f170) Eugénie-
Alexandra Ouellet (François & Lucinda Robin-
son) ML

Fernand (Omer & M.Claire Lemieux) n1934-07-06
(B...f26) m1957-07-20 (M...f67) Rosilda Blan-
chette (Edouard & Régina Campion) ML

Fernande (Omer & M.Claire Lemieux) n1932-04-
19 (B...f238) ML

Francine-Jeanne (Zéphirin & Alida Robinson)
n1945-03-16 (B...f99) ML m1969-12-13 Gaétan
McLaughlin, St-Fabien Mtl

Francine (Armand & Julienne Vallée)n1960-02-
22 (B3f182) LM m1977-09-03 Jean-Guy Thébert,
St-Pierre-de-Napierville

Francis (Zéphirin & Alida Robinson) n1950-05-
08 (B...f194) ML

Francis (Augustin & Eliana Lévesque) n1976-
01-14 (B1f173) GM

Francis (Jacques & Guylaine Marin) n1984-06-
07 (B2f201) LM

François (Louis & Luce Gaudreault) m1871-10-
30 (M...f47) Philomène Lemieux (Pascal & Ma-
thilde Guimond)d1926-12-17 (S...f69)(77ans)ML

François (François & Philomène Lemieux)n1873-
09-07(B...f74) m1913-04-07(M...f99) M.Louise
Cloutier (Prudent & Joséphine Bernatchez)
d1924-04-28 (S...f5) (51ans) ML

LAFLEUR

François (François & Sophie Fournier) n1896-12-04 (B...f4) d1978-04-17(S...f141)(81ans)ML

François (Arger & Julie Ouellet) n1939-08-20

(B...f161) ML

Jean-François (Fernand & Rosilda Blanchet) n1959-04-25 (B...f90) ML

Frédéric (Isidore & Alice Daraïche) n1932-12-30 (B1f37v) d1936-11-11 (S7f82) (3ans) GM

Frédéric (Isidore & Alice Daraïche) n1937-07-23 (B17f91v) GM m1966-08-13 Georgette Marin, St-Jean-Vianney Mtl

Gabriel (Norbert & Zoïle Daraïche) n1930-08-17 (B24f9) GM

Rolande-Gabrielle (Johnny & Adèle Sergerie) n1944-04-12 (B14f187v) GM

Gaétan (Chs-Eugène & Azilda Robinson) n1970-01-09 (B2f87) GM

Claudette-Gaétane (Robert & Bernadette Gauthier) n1951-08-07 (B33f130) GM m1970-03-07 Raymond Goupil, Ste-Catherine-d'Alexandrie,

Gaston (Eugène & M.Louise Lemieux) n1943-10-25 (B24f16) SBL m1976-07-03 Ginette Petit, St-Sauveur Qué.

Germaine-Gemma (Joseph & Sara Briard) n1917-11-21 (B26f208v) GM

Blanche-Lucille-Gemma (Thomas & Bertha Fecteau) n1927-05-02 (B14f94v) SM m1948-05-18 Lionel Vallière, N.-D.-de-la-Pitié Qué.

Gemma (Omer & M.Claire Lemieux) n1928-09-21 (B...f122) ML m1952-07-12 Bernard Richard, Mtl

LAFLAMME

Geneviève (Yvon-Aimé & Francine Bernatchez)
n1967-10-09 (B87f371) SAM

Georges (James & Charlotte Bond) m1884-10-16
(M...f207) Elisa St-Laurent (Pierre & Agathe
Dupuis) d1947-10-21 (S8f7) (85ans) GM

Georges (Joseph & Sara Briard) n1907-07-08
(B12f135) d1907-07-09 (S1f135) (1jr) SM

Jean-Bte-Georges (Oliva & Béatrice Bergeron)n
1918-01-06(B4f210)d1931-11-04(S15f24)(13A)GM

Jean-Bte-Georges (Oliva & Béatrice Bergeron)
n1933-01-15(B2f37v) m1960-08-06(M3f184v) An-
dréa Henley (Paul & M. Blanche Lévesque, LM) LM

M. Paule-Georgette (Wellie & Corinne Auclair)
n1937-01-15 (B...f88) ML

Georgianna-Augustine (Napoléon & Justine Pa-
rent) n1895-11-19 (B...f95) ML

Georgina (Antoine & Marie Lévesque) n1867-06-
23(B51f133) SAM m1887-09-27(M..f8) Elie Audet
dit Lapointe (François & Adélaïde Turgeon) ML

Germain (Gilbert & Johanne Daraŕche) n1983-
01-29 (B4f282) GM

Germaine (Omer & M. Claire Lemieux) n1926-02-
17(B...f44)m1948-08-04(M...f174) Elzéar Four-
nier (Emile & Scholastique Mimeault) d1966-
07-22 (S...f173) (40ans) ML

Lionel-Ghislain (Alfred & Florida Robinson)
n1947-01-18 (B...f144) ML m1974-07-25 Ginette
Taillefer, Ste-Colette Mtl

Ghislain (Eugène & M. Louise Lemieux) n1959-
02-16 (B30f73) SAM

LAFLAMME

Ghislain (Ludger & Herméline Henley) n1968-11-12 (B1f86) LM

Marthe-Ghislaine (Zéphirin & Alida Robinson)

n1933-03-30 (B...f267) d1939-12-11 (S...f167)
(6ans) ML

Ghislaine (Eugène & M.Louise Lemieux) n1961-04-27 (B62f170) SAM

Gilbert (Marius & Bertha Laflamme) n1961-09-14 (B35f87) m1981-06-13 (M1f261) Johanne Daraïche (Germain & Alida Laflamme) GM

Gilberte (Johnny & Adéla Sergerie) n1948-04-15 (B18f23) GM m1964-06-24 Gérard Daraïche, N.-D.-de-la-Garde 2è m1969-04-19 (M2f10v) Romain Isabelle (Roland & Emilienne Dumont) CC

Gilberte (Robert & Bernadette Gauthier) m1974-07-27 (M5f154) Eddy Fournier (Wilfrid & M. Marthe Robinson, SM) GM

Wellie-Gilles (Wellie & Corinne Auclair) n1941-09-16 (B...f34) ML m1960-07-13 Lise Tremblay, Cité Universitaire Québec

Gilles (Marius & Bertha Laflamme) n1961-09-14 (B34f86v) GM m1988-03-19 Chantal Chenel, St-Bonaventure Mtl

Gilles (Médéric & Cécile Daraïche) n1963-03-11 (B7f107v) GM

Ginette (Alfred & Jacqueline Clavet) n1949-11-01 (B...f190) ML m1968-07-20 Laurent Pomerleau, Ste-Yvette Mtl

Gino (Camille & Yolande Champion) n1962-01-02 (B...f120) ML

François-Gino (Réjean & Dolorès Daraïche) n1980-06-01 (B6f242) GM

LAFLAMME

Gisèle (Amédée & Albertine Daraïche) n1942-01-17 (B3f154) d1942-04-25 (S7f158v) (3ms) GM

Céline-Gisèle (Thomas & Bertha Fecteau)n1945-04-19 (B10f27) SBL

Gisèle-Peggy (Guy & Gina Daraïche) n1985-04-25 (B3f17) SM

Guilmen (René & Georgette Daraïche) n1956-11-28 (B54f18v) m1980-08-09 (M6f246) Dolorès Laflamme (Chs-Auguste & Herméline Laflamme)GM

Guy (Augustin & Eliane Lévesque) n1967-01-31 (B2f43) GM

Guy (Paul-Aimé & Maria Robinson) m1984-08-04 (M2f7) Gina Daraïche (Hilaire & Gertrude Daraïche) GM

Céline-Hauviette (Arthur & Marguerite Mimeault) n1940-01-06 (B...f1) ML m1958-06-07 Evague Mimeault, T.-S.-Sacrement Lachine

Ange-Hector (Johnny & Adéla Sergerie) n1946-05-24 (B13f221) SM m1974-12-21 (M41f369) Johanne-Bernadette Daraïche (Philibert & Emilie Pelletier) CC

Hectorine-Huguette (Oliva & Alice Daraïche) n1945-02-26(B3f43)MS m1963-08-24(M1f3) Ghislain Emond (Ernest & Anna Lévesque, MSP) GM

Hélène-Angéline (Victor & M.Louise Goupil) n1936-10-29 (B23f137v) GM m1954-06-01 Normand Lanjou, St-Pierre-Apôtre Mtl

Henri-Georges(Hyppolite & Alvine Daraïche)n1920-06-02(B19f16v)GM m1951-11-28(M10f115)Jeanne-Aimée Daraïche (Eloi & Adélaïde Rioux) LM

Henri-Léon (Jacques & M.Rose Laflamme) n1955-09-25 (B42f272) GM

LAFLAMME

Henriette (Jacques & M. Rose Laflamme) n1954-09-16 (B46f237) GM

Dolorès-Herméline (Olivia & Béatrice Bergeron)
n1935-08-23(B19f66v) m1954-05-22(M4f220) Charles Laflamme (Adelme & Georgianna Gauthier) SM

Herménégilde-Roland (Adjutor & Julia Boucher)
n1936-11-20 (B24f82v) GM

Louis-Hyppolite (Johnny & Rose-Anna Synnett)
n1884-12-24 (B...f211) m906-02-20 (M...f123)
Alvine Daraïche (Abraham & Angélique Vallée)
ML d1937-08-07 (S7f91v) (51ans) GM

Louis-Hyppolite (Victor & Emilienne Laflamme)
n1938-06-19 (B15f107) GM m1960-09-17 Lise Bélanger, N.-D.-de-Grâce Ville Jacques-Cartier

Horathio (Johny & Rosanne Synnett) n1896-03-03 (B...f100) ML

Hortense-Bernadette (Olivia & Béatrice Bergeron) n1922-08-12(B26f41v) m1944-04-13(M2f185)
Jean-Louis Daraïche (Jérôme & Emma Boucher) SM

Hugues (Emilien & Réjeanne Cloutier) n1956-09-08 (B...f56) ML m1982-06-05 Diane Leclerc, Murdochville

Isabelle (Albert & Adélina Daraïche) n1939-11-04 (B32f125) GM m1963-08-17 (M...f140) Franklin Langlais (Raymond & Victorienne Côté) ML

Antoine-Isidore (Adelme & Angèle Lévesque) n1901-07-03 (B...f59) ML m1927-05-24 (M3f95v)
Alice Daraïche (Patrice & Mélanie Langlois) SM
d1940-01-14 (S2f128) (38ans) GM

Israël (Johnny & Rose-Anna Synnett) n1877-01-10 (B1f15) SM

LAFLAMME

Israël (Pierre & Marie Synnett) n1895-03-15
(B...f88) ML

Israël (Jean-Bte & Adéla Sergerie) n1938-11-
26 (B18f34) LC m1962-08-04 Madeleine Carnois,
Ste-Famille Boucherville

Jacinthe (Alfred & Florida Robinson) n1954-
12-21 (B...f33) d1957-11-05 (S...f73)(2ans)ML

Anne-M.-Jacinthe (Eugène & M.Louise Lemieux)
n1956-02-28 (B35f218) SAM

Jacquelin (Ludger & Herméline Henley) n1957-
11-30 (B34f167) LM

Imelda-Jacqueline (Thomas & Bertha Fecteau)
n1928-07-27 (B29f115v) SM m1952-08-15 Omer
Labbé, Québec

Jacqueline (Oliva & Béatrice Bergeron) n1930-
05-31 (B16f7) GM m1949-02-28 (M3f50) Adelme
Daraïche (Jérôme & Emma Boucher) SM

Jacqueline (Adélard & Lèda Laflamme) n1958-
07-20 (B21f59v) GM m1973-01-10 Gabriel Daraï-
che, Mtl

Jacques (Jacques & Charlotte Bond) m1873-05-
28 (M...f69) Marianne Béchard (Thomas & Hé-
lène Henley) 2è m1875-09-21 (M...f94) Zéline
Robinson (Barthélémie & Cécilia Chenel) ML
d1922-12-31 (S1f36) (78ans) GM

Jacques-Albert (Léon & Angéline Daraïche) n
1931-05-12 (B12f17) GM m1954-01-19 (M3f213)
M.Rose Laflamme (Isidore & Alice Daraïche) SM

Jacques (Norbert & Zoël Daraïche) n1932-10-27
(B28f35v)m1955-07-02 Emilienne Gauthier, N.D.-
de-la-Garde Mtl d1968-10-27 (S5f67)(36 ans)GM

LAFLAMME

André-Jacques (Arger & Julie Ouellet) n1945-03-02 (B...f98) d1945-12-15(S...f117)(9ms) ML

Jacques-Isidore (Adélard & Lèda Laflamme) n

1953-03-03 (B5f182) m1974-09-14 (M3f188) Raymonde Quinton (Magella & Thérèse Dunn) SM

Jacques (Ludger & Hermélie Henley) n1960-10-22 (B21f182) M1982-11-26 (M3f194) Guylaine Marin (Gilles & M.Anne Henley) LM

Jacques (Adelbert & Thérèse Vallée) n1961-06-03 (B77f176) SAM

Jacques (Armand & Julienne Vallée) n1961-08-12 (B9f39v) MSP

Jacques (Michel & Denise Miville) n1970-05-03 (B36f104) SAM

Jean (Jean & Julienne Vallée) n1957-05-03 (B...f70) ML m1979-12-01 Françoise Chaput, St-Herménégilde Mtl

Jean (Adelbert & Thérèse Vallée) n1961-06-03 (B78f176) SAM

Jean-Baptiste dit Johnny (James & Charlotte Bond) m1875-11-18 (M7f8) Rose-Anna Synnett (Jacques & Rose-Délina Pelchat) SM d1913-04-11 (S... f100) (64ans) ML

Jean-Baptiste (Johnny & Rose Anna Synnett) n1878-04-16 (B...f143) ML

Jean-Baptiste (Adelme & Angélique Lévesque) n1895-06-26 (B...f90) ML

Jean-Baptiste (Pierre & Marie Synnett) n1896-09-04 (B13f87) m1917-05-28(M3f205) Georgianne Daraïche (Joseph & Marie Vallée) SM 2è m1928-08-15 (M17f211) Adèle Sergerie (Gustave & f. Elise St-Pierre) CC

LAFLAMME

Antoine-Jean-Baptiste (Edouard & Elisa Laflamme) n1909-04-08 (B...f34) ML

Jean-Claude (Alfred & Florida Robinson)n1936-04-28 (B...f68) ML m...Camélia Lomguépée, St-Mathias Mtl

Jean-Claude (Eugène & M.Louise Lemieux)n1949-10-06 (B31f74v) d1950-03-14 (S12f211)(5ms)SBL

Jean-Claude (Ludger & Herméline Henley)n1955-03-09(B11f143v)LMm1982-09-11 Lucie Lavoie,SAM

Jean-François(Pierre-Marie & Eliane Laflamme) n1981-05-18 (B2f260) GM

Jean-Guy (Omer & M.Claire Lemieux) n1930-08-04 (B...f183) ML m1961-07-15 Gemma Willard, St-Ernest Sherbrooke

Jean-Guy (Eugène & M.Louise Lemieux) n1952-01-11 (B5f100) SBL

Jean-Jacques (Denis & Gilberte Lemieux)n1961-09-19 (B...f117) ML

Jean-Luc (Adélarde & Léda Laflamme) n1969-04-02 (B9f77) GM

Jean-Marc (Wellie & Corinne Auclair) n1935-09-24 (B...f52) m1965-04-19 (M...f158) Nicole Bélanger (Omer & Angéline Bélanger) ML

Jean-Marie (Arthur & Marguerite Mimeault) n1954-06-24 (B...f27) d1956-04-30 (S...f50) (lan) ML

Jean-Noël (Eugène & M.Louise Lemieux) n1939-12-24 (B142f66) SBL m1968-10-11 Francine Pelletier, St-Jean-Bte Québec

Jean-Noël(Paul & Maria Robinson)m1983-02-12(M1f227)Nicole Daraïche(Lauréat & Cécile Lizotte) SM

LAFLAMME

Jocelyne (Alfred & Florida Robinson) n1952-02-04 (B...f219) ML

Chantal-Jocelyne (Joseph-Marie & Evelyne Daraïche) n1958-09-24 (B44f51v) SM m1977-11-26
René-Richard Guertin, Ste-Catherine Mtl

Joël (Jos-Marie & Evelyne Daraïche) n1965-03-17 (B5f19) GM

Joëlle (Onil & Alice Bernatchez) n1964-02-28 (B...f147) ML

Johanne (Chs & Herméline Laflamme) m1983-06-16 (M1f264) Richard Boucher (Firmin & f.Mariette Robinson) GM

Josée (Frédéric & Georgette Marin) n1967-04-19 (B8f47) GM

Josée (Isidore & Raymonde Quinton) n1985-05-24 (B4f17) GM

Joseph (Antoine & Marie Lévesque) m1894-06-11 (M...f76) Amanda Henley (James & Marie Gagnon) ML d1954-02-09 (S...f24) (89ans) ML

Joseph (Jean-Bte & Rose-Anna Synnett) m1899-06-11 (M...f30) Eugénie Henley (Philippe & Marie Dugas) ML

Joseph (Thomas & M.Anne Girard)m1901-05-28(M2 f104) Sara Briard (François & Marie Vallée)SM

Joseph (Pierre & Marie Synnett) d1912-03-09 (S1f160) (19ans) SM

Joseph (Adélard & Lèda Laflamme) d1954-09-23 (S10f238) (3jrs) GM

Joseph (Donat & Jeanne-Aimée Daraïche) n... d1957-11-16 (B141 S34f81) CC

LAFLAMME

Joseph (Médéric & Cécile Daraïche)n...d1965-07-06 (B11 S1f23) GM

Joseph (Michel & Denise Miville) n1971-03-18
(B34f188) GM

Archange-Joséphine (Joseph & Eugénie Lévesque) n1903-01-27 (B...f79) ML m1922-03-09 Adolphe Labrecque, Saddle-Lake Alberta

Joseph-Marie (Edouard & Elisa Laflamme)n1922-05-15 (B13f39) m1947-07-15 (M4f245v) Evelyne Daraïche (Narcisse & Léonie Langlois) GM

Josette (Paul-Aimé & Maria Robinson) n1945-03-28 (B8f203) GM m1964-07-04 Clément Dubé, St-Jean-Vianney Mtl

Lucille-Juliana (Adjutor & Julia Boucher) n1942-04-17 (B11f157) GM m1959-06-20 Sylva Vallée, N.-D.-de-la-G. Ville Jacques-Cartier

Julie (Antoine & Marie Lévesque) m1877-10-23 (M...f118) Pierre Audet dit Lapointe (François & Adélaïde Turgeon) d1920-05-30) (S...f198) (59ans) ML

Julie (Léonard & Jocelyne St-Pierre) n1981-08-21 (B17f267) GM

Amédée-Julien (Amédée & Albertine Daraïche) n1932-04-10 (B12f31) GM

Julienne (Olivain & Anastasie Laflamme)n1933-07-02 (B19f42v) GM m1953-07-18 Victorien Henley, St-Chs-Borromée Ville Jacques-Cartier

Denise-Julienne (Arthur & Marguerite Mismeault) n1941-05-25 (B...f26) d1956-04-30 (S...f49) (15ans) ML

Juliette-Rosilda (Edouard & Eliza Laflamme) n1924-07-02(B29f62)d1924-11-08(S14f65)(4ms)GM

LAFLAMME

Juliette-Marguerite (Alcide & Mathilde Daraïche)n1926-01-2 (B3f79)GM m1943-06-30(M4f174v)
Léon Henley (Thomas & M.Ange Laflamme) SM

Lise-Juliette (Adjutor & Julie Boucher)
n1939-12-28 (B2f127) GM m1962-09-15 André
Darois, N.-D.-de-la-Garde Longueuil

Rachelle-Karine (Onil & Alice Bernatchez) n
1962--04-03 (B...f122) ML

M.Noëlle-Kate (Jean-Noël & Nicole Daraïche)
n1984-10-06 (B6f235) SM

Kathy (Hector & Johanne Daraïche) n1975-11-14
(B37f430) CC

Kevin (Jean-Noël & Nicole Daraïche) n1983-08-
03 (B8f229v) SM

Laura(Aldelme & Angèle Lévesque)m1929-01-30(M
lf120) Alfred Curadeau (Louis & Rose Gagné)SM

Laure (Adelme & Angèle Lévesque) n1903-10-12
(B...f89) ML m1918-12-31 (M4f217) Cyrille Da-
raïche (Abraham & Marie Béchard) SM

M.Rose-Laurette (Victor & Emilienne Laflamme)
n1932-03-28 (B10f30v) GM m1949-10-13 (M9f69)
Uldège Daraïche (Elzéar & Oliva Langlois) SM

Léa (Pierre & Marie Synnett) n1899-09-09 (B7
f96) SM

Léa-Adrienne (Edouard & Elisa Laflamme) d
1908-05-27 (S...f23) (6ms) ML

Léda (Isidore & Alice Daraïche) n1930-10-18
(B31f10v) m1950-11-22 (M6f105) Adélaré La-
flamme (Léon & Angéline Daraïche) SM

LAFLAMME

Léo-Achille (Joseph & Amanda Henley) n1909-03-02 (B...f33) ML m1945-01-27 Gilberte-



Léon-Médéric (Johnny & Rose-Anna Synnett) n 1890-04-11 (B...f36) ML

Léon (Jacques & Evelyne Robinson) n1892-09-25 (B2f76v) GM m1919-07-29 (M4f7) Angéline Daraïche (François & Lumina Lévesque) SM d1977-02-11 (S1f189) (84ans) GM

Léon (Victor & M.Louise Goupil) n1914-05-12 (B12f175v) d1914-11-08 (S15f181v) (6ms) GM

Léona-Anita (Adelme & Georgianne Gauthier) n1929-11-24 (B115f247v) CC d1945-12-28 (S7f214) (16ans) SM

Léona (Wilfrid & Emilia Laflamme) n1946-07-05 (B20f224) m1966-07-16 (M3f34) Jean-Guy Daraïche (Jean & Louise-Anna Laflamme) GM

Léonard (Eugène & M.Louise Lemieux) d1939-02-09 (S7f29v) SAM (SBL)

Léonard (Oliva & Alice Daraïche) n1947-10-07 (B31f7) GM m1972-06-24 (M...f54) Jocelyne St-Pierre (Lorenzo & Thérèse Guérette) ML

Léontine (Léon & Angélique Daraïche) n1927-04-24 (B11f94) GM m1948-11-17 (M9f42) Edouard Boucher (Edouard & Christine Daraïche) SM

Albert-Léopold (Robert & Bernadette Gauthier) n1956-03-18(B13f4v) d1956-09-09(S9f14)(5ms)SM

Claire-Lina (Zéphirin & Alida Robinson)n1943-11-05 (B...f72) ML m1967-07-01 René Lacoursière, St-Fabien Mtl

Linda (Chs-Eugène & Azilda Robinson)n1963-10-05 (B3f4) GM

LAFLAMME

Lindsay (Paul-Emile & Stella Sylvestre)n1958-11-28 (B29f52) SOA

Lindsay-Katleen (Jocelyn & Linda Lévesque) n 1988-01-28 (B5f42) SAM

Line (René & Gisèle Dumont) n1957-07-12 (B23f39v) SOA

Line (Chs-Auguste & Herméline Laflamme)n1974-04-04 (B8f148) SCL

Lionel (Eugène & M.Louise Lemieux) d1938-06-30 (S15f3) (47jrs) SCL

Simone-Lise (Zéphirin & Alida Robinson)n1942-03-05 (B...f41) ML m1965-08-21 Robert Chrétien, St-Donat Mtl

Lise-Gabrielle (Zéphirin & Alida Robinson) n 1953-03-24 (B...f13) ML

Lorraine (Donat & Jeanne-Aimée Daraïche) n 1953-04-23 (B8f183) GM m1970-08-29 Gilles Martel, Sacré-Coeur Mtl

Lorraine (Ethelbert & Thérèse Vallée) n1956-12-13 (B197f265v) SAM

Louis (François & Sophie Fournier) n1905-02-27 (B...f108) m1927-01-04 (M...f71) Agnès Lemieux (Zénon & Clara Poitras) ML

Louis-Marie (Jean-Bte & Adéla Sergerie)n1936-03-26 (B16f133) CC

Louis-Philippe (Joseph & Amanda Henley)n1900-03-21 (B...f42) ML

Louise (Michel & Constance Gagnon) m1852-09-07 (M6f10v) Jacques Godbout (Pierre & Geneviève Pouliot, Lévis) SAM

LAFLAMME

Louise (Victor & M.Louise Goupil) n1910-10-23
(B...f58) d1913-07-13 (S...f103) (2ans) ML

~~Louise Anna (Olivia & Bâttrico Bergeron) n1926-~~

~~09-19 (B32f86v) GM m1943-09-27 (M11f179)
Abraham Daraiche (Jérôme & Emma Boucher) SM~~

Louiselle (René & Georgette Daraiche) n1952-
07-13 (B29f161) m1974-10-26 (M8f158) Jean-
Claude Henley (Honoré & Delvina Robinson) GM

Luce (Georges & Andréa Henley) n1967-10-01
(B16f52) GM

Jacqueline-Lucette (Alfred & Florida Robinson)
n1945-06-03 (B...f104) d1946-04-06 (S...f124)
(9ms) ML

Lucette (Henri-Georges & Jeanne-Aimée Daraï-
che) n1957-05-25 (B17f163) LM m1975-11-22 Da-
niel Gendron, St-Vincent-de-Paul Mtl

M.Blanche-Lucia (Joseph & Sara Briard) n1920-
04-08 (B13f15v) GM m1934-10-20 Léopold Tancre-
de, St-Malo Québec

Lucie-Angéline (Cyrille & Azilda Synnett) n
1904-02-16 (B...f94) d1904-09-07 (S...f100)
(6ms) ML

Lucie (Yvan & Gilberte Daraïche) n1975-07-23
(B6f169) GM

Lucienne (Joseph & Sara Briard) n1914-05-05
(B11f175) SM

Lucienne-Céline (Camille & M.Rose Labbé) n
1957-12-27 (B202f20v) SAM

Lucienne (Ludger & Herméline Henley) n1962-
06-05 (B15f7) d1962-09-24 (S1f11) (3ms) LM

LAFHAMME

Lucina (Johny & Rose-Anna Synnett) n1898-03-15 (B...f16) ML m1916-09-12 (M4f199) Edouard Fournier (vf Louise Goupil) SM d1936-06-24 (S4f77v) (38ans) GM

Lucina (Ovila & Béatrice Bergeron) m1937-09-21 (M5f94) Desylva Robinson (Wilfrid & Eva Boucher) SM

Ludger-François (Michel & Elmina Richard) n 1894-12-13 (B...f82) ML m1928-08-08 (M8f20v) Léonie Pelletier (Chs & f.Emma Marquis) SAM d1967-12-03 (S...f187) (73ans) ML

Ludger (Olivain & Anastasie Daraïche) n1935-09-07 (B24f68) GM

Ludger (Jacquelin & Lina Dumont) n1983-02-28 (B2f196) LM

Sophie-Lumina (Michel & Lumina Richard)n1902-09-19 (B..f75) ML m1927-08-24 (M10f241) Olivier-Isidore Pelletier (Isidore & Calixta Keable) d1967-11-29 (S30f379) (65ans) SAM

Lydianne (Oliva & Démerise Robinson) n1941-06-04 (B7f145v) d1983-10-08 (S3f290)(42ans)GM

Anne-M.-Madeleine (Zéphirin & Alida Robinson) n1938-11-11 (B...f139) ML m1971-12-27 Denis Cyr, St-Fabien Mtl

Lise-Madeleine (Jean-Bte & Adèle Sergerie) n 1951-08-09 (B97f77v) m1966-09-22 (M23f319v) Gabriel Géhu (Léon & Germaine Roy) CC

Madeleine (Edouard & Rose-Anna Daraïche) n 1963-07-22 (B12f22) LM

Madone (Oliva & Alice Daraïche) n1953-12-03 (B42f207) m1974-08-03 (M6f155) Roch Mercier (Maurice & Annette Cloutier) GM

LAFLAMME

Magella (Amédée & Albertine Daraïche) n1926-08-23 (B30f85v) GM



f21) René Campion (Roland & Marthe Laflamme) ML

Marc (Odilon & Paule-Ida Ducasse) n1957-04-14 (B52f59v) CC

Marc-Aurèle (Edouard & Adèle Pelletier) d1958-06-03 (S12f36v) (50ans) SAM

Marcel (Georges-Théodore & Eva Boucher) n1940-04-17 (B11f131) GM

Marcel (Odilon & Paule-Ida Ducasse) n1955-07-18 d1955-07-19 (B... S10f238v) CC

Marcelline (James & Charlotte Bond) m1876-11-21 (M...f105) Charles-Fortunat Lévesque (vf Martine Thibault) ML

Marcienne (Charles & Herméline Laflamme) n1955-01-04 (B3f253) m1974-05-11 (M3f149) Romain Daraïche (Elzéar & Hélène Pruneau) GM

Marguerite-Yolande (Arthur & Marguerite Mimeault) n1936-02-13 (B...f62) d1936-02-17 (S...f63) (5jrs) ML

Maria (Michel & Lumina Richard) m1922-02-15 (M2f47) Léonidas Gagné (Arthur & Marie Lemieux) d1934-08-28 (S13f98) (36ans) CC

Marie (Antoine & Marie Lévesque) m1877-01-16 (M...f109) Léonce Mimeault (Jean-Bte & Marcelline Bélanger) d1938-09-14 (S...f132) (81ans) ML

Marie (François & Philomène Lemieux) m1900-06-26 (M...f45) Thomas Mercier (Godefroi & Léocadie Poitras) d1966-03-18 (S...f169) (85ans) ML

LAFHAMME

Marie (Johny & Georgianne Daraïche) n1921-07-17 (B23f31) GM

Marie (Donat & Jeanne-Aimée Daraïche) n1956-04-29 d1956-04-30 (B53 S10f20) CC

Zéline dite Marie-Anne (Jacques & Zéline Robinson) n1896-07-04 (B...f105) ML m1917-04-16 (M2f204v) Thomas Henley (Antoine & f.Marie Côté) SM d1959-09-24 (S2f62) (63ans) GM

Marie-Anne (Emilien & Réjeanne Cloutier) n1959-05-08 (B...f90) m1981-09-26 (M...f201) Christian Fournier (Jean-Denis & Monique Létourneau) ML

Paule-Suzette dite Marie-Paule (Arthur & Marguerite Mimeault) n1945-03-20 (B...f99) d1956-04-30 (S...f50) (11ans) ML

Marie-Paule (Paul-Emile & Estelle Sylvestre) n1950-06-08 (B16f160) d1950-11-08 (S6f162v) (5ms) SOA

Marielle-Jeanne (Eugène & M.Louise Lemieux) n1946-05-31 (B13f37) SBL m1971-10-30 Armand Labbé, St-Sauveur Québec

Gisèle-Marina (Adjutor & Julia Boucher) n1945-10-07 (B39f213v) SM m1971-06-14 Yves Piton, N.-D.-de-la-Garde Longueuil

Mario (Eugène & M.Louise Lemieux) n1953-12-28 (B5f86v) SAM m1974-12-30 Pauline Falardeau, St-Joseph Québec

Noël-Mario (Adelbert & Thérèse Vallée) n1955-12-20 (B189f205v) SAM

Mario (Albert & M.Anne Lévesque) n1960-03-08 9B13f769) m1980-10-18 (M9f250) Martine Daraïche (Alphée & Emérilda Gauthier) GM

LAFLAMME

Mario-Jean-Médéric (Régis & Chantal Laflamme)
n1988-03-30 (B8f44) GM

Marise (Jacques & M. Rose Laflamme) n1964-03-

11 (B8f8) GM

Marius (Adelme & Georgianne Gauthier) n1926-
07-13(B23f84) GM m1953-05-30 Alberta Laflam-
me, Ville-Lemoyne Mtl

Marjolaine (Henri-Georges & Jeanne-Aimée Da-
raïche) n1956-05-01 (B10f153) LM

Marjolaine (Joseph-Marie & Eveline Daraïche)
n1956-04-11(B16f5) m1973-09-15(M5f132) Michel
Curadeau (Alfred & M. Claire Robinson) GM

Marlène (Roland & Fernande Miville) n1986-09-
29 (B4f225) LM

Marthe-Robertine (Jean-Bte & Adéla Sergerie)
n1929-09-16 (B96f243) CC d1931-03-09 (S1f15)
(18ms) GM

Marthe-Lucette (Arger & Julie Ouellet) n1935-
02-02 (B...f38) d1935-09-07 (S...f52) (6ms)ML

Marthe-Jeanne (Arger & Julie Ouellet) n1942-
06-04 (B...f47) m1959-08-15 (M...f94) Roland
Campion (Joseph & Donald Robinson) ML

Martine (Odilon & Paule-Ida Ducasse) n1961-
01-05 (B5f164) CC

Maude (Joseph-Marie & Evelyne Daraïche) m1972-
12-22 (M4f118) Jean-Guy Langlois (Odilon &
Thérèse English) GM

François-Xavier-Maurice (Cyrille & Azilda
Synnett) n1905-05-02 (B...f112) d1905-07-05
(S...f114) (2ms) ML

LAFLAMME

Maurice (Alfred & Mélanie Mimeault) n1907-06-21 (B...f7) ML

Médéric (Edouard & Elisa Laflamme) n1911-03-03 (B...f64) ML m1938-02-22 (M2f101v) Adeline Lévesque (f. Jean & Léonie Langlois) 2è m1959-08-08 (M1f60) Cécile Daraïche (Isidore & Laura Daraïche) d1981-04-05 (S2f256) (70ans) GM

Michel (Olivier & M. Louise Richard) m1855-04-16 (M3f36) Henriette Lemieux (Chs & Julie Dagneau) SAM 2è m1894-03-02 (M...f74) Lumina Richard (vf Alphonse Gagnon) d1916-04-16 (S...f138) (88ans) ML

Michel-Emilien (Eugène & M. Louise Lemieux) n1917-09-10 (B22f51) SBL m1969-07-09 (M13f18) Denise Miville (Raoul & Aurore Ouellet) SAM

Michel (Robert & Bernadette Gauthier) d1953-08-08 (S5f193) (3ms) GM

Michel (René & Gisèle Dumont) n1958-08-20 (B18f49v) SOA m1979-07-14 Lise Tousignant, Marie-Immaculée Sept-Iles

Michel (Albert & M. Anne Lévesque) n1965-04-08 (B6f20) GM

Noël-Michel (Régis & Chantal Laflamme) n1986-06-14 (B4f29) GM

Monica (... & Albertine Laflamme) n1983-03-18 (B7f283) GM

Monique (Ludger & Léonie Pelletier) n1938-05-08 (B...f123) m1961-10-28 (M...f118v) Alexis Petigrew (Raoul & Jeanne Dion) ML

Murielle (Arthur & Marguerite Mimeault) d1958-04-30 (S...f50) (6ans) ML

Murielle (Yvan & Gilberte Daraïche) n1978-08-15 (B16f218) SM

LAPLAMME

Myriam (Camille & Yolande Champion) n1958-07-29 (B...f81) ML

Nadia (Alain & Carmen Ouellet) n1978-05-12

(B3f95) MSP

Nadia-Sonia (Jean-Claude & Lucie Lévesque) n1979-07-13 (B53f50) SAM

Nancy (Médéric & Cécile Daraïche) n1971-03-22 (B8f102) GM

Antoine-Napoléon (Antoine & Marie Lévesque) n1871-11-27 (B...f48) m1890-05-20 (M...f37) Justine Parent (Chs-Noël & Julie Girardin) ML

Nathalie (Joseph & Amanda Henley) m1931-08-05 (M...f216) Télesphore Basque (Moïse & Félicité Fournier) ML

Nathalie (Augustin & Eliane Lévesque) n1969-11-30 (B14f84) SM

Noël (Paul-Emile & Stella Sylvestre) n1952-05-20 (B19f183) SOA m1974-07-20 Martine Couture, Marie-Immaculée Sept-Iles

Noël (Médéric & Cécile Daraïche) n1959-12-25 (B1f66v) GM

Marguerite-Noëlla (Arthur & Marguerite Mimeault) n1937-09-21 (B69f165) CC m1957-09-21 Victor Potvin, St-Clément Mtl

Noëlla (Paul-Emile & Stella Sylvestre) n1948-12-21 (B45f146) SOA

Norbert (Adelme & Angèle Lévesque) m1922-06-01 (M3f39) Zoël Daraïche (Abraham & Angéline Vallée) d1975-07-27 (S2f168) (80ans) GM

Norbert (Mario & Martine Daraïche) n1984-02-13 (B3f2) GM

LAFLAMME

Norma (Médéric & Adéline Lévesque) n1941-09-17 (B17f150v) GM m1962-12-01 Guy Guay, St-Jacques Mtl

Normand (Victor & M.Ange Goupil) n1918-11-20 (B28f217v) d1919-01-29 (S3f2v) (3ms) GM

Normand (Jean-Bte & Adéla Sergerie) n1937-05-29 (B48f157v) CC

M.Anne-Octavie (Joseph & Sarah Briard) n1909-06-03 (B7f147) SM

Odette (René & Georgette Daraïche) n1955-06-06 (B27f263) SM

Odilon (Alfred & Eméline Bernatchez) n1927-03-18(B...f77) ML m1954-08-18(M11f191v)Paule-Ida Ducasse (Eustache & Anaïse Sergerie) CC

Oliva (Johnny & Rose-Anna Synnett) m1915-06-15 (M2f186v) Béatrice Bergeron (f.William & Marcelline Henley) SM d1946-02-13 (S1f217) (52ans) GM

Oliva(Oliva & Béatrice Bergeron)n1916-07-21(B17f197v) GM m1940-06-25(M4f133v) Démerise Robinson (Michel & Véronique Vallée) 2è m1943-09-14 (M10f178v) Alice Daraïche (vve Isidore Laflamme) SM

Olivain (Pierre & Marie Synnett) n1898-04-04 (B7f91) SM m1925-05-06 (M4f154v) Anastasie Daraïche (Patrice & Mélanie Langlois) SAM d 1960-06-19 (S5f71v) (62ans) GM

Olivain (Johnny & Georgianna Daraïche) n1927-03-13 (B8f93v) d1927-09-15 (S2f102v) GM

Omer (Victor & M.Ange Goupil) n1929-07-07(B21f128) d1929-07-26 (S14f128v) (3sem) GM

LAFLAMME

Stanislas-Omer (François & Sophie Fournier) n
1898-04-01(B...f16)m1922-05-29(M...f228)Clai-
re Lemieux(Zénon & Clara Poitras)2è m1967-08-

15 (M...f184) Rose-Aimée Fournier (Vivienne Jeanne)

Chs L'Italien) d1976-04-06(S...f117)(78ans)ML

Jean-Bte-Omer (Johnny & Adéla Sergerie)n1931-
03-04 (B3f14v) GM

Onias-Amédée (Amédée & Albertine Daraïche) n
1934-06-16(B17f53)GM m1954-08-19(M20f127v)Ro-
lande Bois (Jean-Bte & Henriette Synnett) SAM

Onil (Ludger & Léonie Pelletier) n1934-11-06
(B...f33) ML m1961-07-10 Alice Bernatchez, GV

Oviette (ép.Evague Mimeault) d1983-12-26
(S...f233) (43ans) ML

Noëlla-Oviette (Victor & Emilienne Laflamme)
n1946-12-18(B2f239) m1967-07-08(M3f49) Louis-
Philippe Fournier (Marcel & Louise Landry) GM

Oviette (Ludger & Arméline Henley) n1953-12-
14 (B21f130v) LM

Oviette (Donat & Jeanne-Aimée Daraïche)n1955-
06-17(B123f238) d1955-10-05 (S16f238v)(3ms)CC

Ovila (Johnny & Rose-Anna Synnett)n1893-07-06
(B...f68) ML m1915-06-15 Béatrice Bergeron) GM

Julia-Patricia(Adjutor & Julia Boucher)n1944-
07-11 (B25f192) GM m1969-07-12 Robert Marcot-
te, N.-D.-de-L'Assomption Mtl

Patrick (Chs-Auguste & Herméline Laflamme) n
1971-09-30 (B13f105) GM

Antoine-Paul-Marie (Joseph & Amanda Henley)
n1915-10-02 (B...f131) m1951-08-16 (M...f214)
Gertrude Mongrain (Napoléon & Mélida Auger)ML

LAFHAMME

Paul (Jacques & Raymonde Quinton) n1977-11-22
(B15f205) GM

Paul-Aimé (Arthur & Marguerite Mimeault) d
1956-04-30 (S...f40) (12ans) ML

Paul-Aimé (Hyppolite & Alvina Daraŕche)n1922-
06-22 (B20f40v) GM m1944-06-15(M6f188v) Maria
Robinson (f.Wilfrid & Eva Boucher) SM

Paul-Emile(Napoléon & Eugénie Patry,GM)m1947-
10-18(M4f134) Stella Sylvestre (Joseph & Ar-
thémise Boulet) d1961-12-31(S1f84v)(57ans)SOA

Paul-Emile (Alfred & Florida Robinson) n1939-
04-24 (B...f149) ML

Paul-Marie (Paul-Aimé & Maria Robinson)n1949-
03-01(B10f52) GM m1970-07-01 Jocelyne Marley,
St-Maxime-de-Ville-Lemoyne

Paul-Rémi (Paul-Emile & Stella Sylvestre) n
1961-08-29 (B27f81v) SOA

Philiat (Johnny & Rose-de-Lima Synnett)n1886-
07-06 (B...f235) ML

Philiat (Oliva & Béatrice Bergeron) n1943-03-
22 (B9f172) GM m1968-03-30 Brigitte Simard,
St-Marc-de-Bagotville

Philibert (Hyppolite & Alvine Daraŕche)n1912-
05-27(B...f85) ML m1936-06-11(M3f76v) Adéline
Daraŕche (Elzéar & Oliva Langlois) SM d1956-
12-17 (S13f19) (44ans) GM

Philippe (Victor & M.Louise Goupil) n1920-02-
29 (B7f13) d1941-02-15 (S3f143v) (20ans) GM

Lucie-Philomène(François & Philomène Lemieux)
n1882-01-07 (B...f179) ML

LAFLAMME

Pierre (James & Charlotte Bond) m1889-10-09
(M...f30) Marie Synnett (Israël & Victoria
Therrien) ML

Pierre (Adelme & Georgianne Gauthier) n1927-
12-04 (B40f105v) d1945-07-11(S2f206)(16ans)GM

Pierre (Jimmy & Emilienne Gauthier) n1958-07-
18 (B30f48v) GM m1978-07-22 Hélène Poupard,
S.-C.-de-Jésus Mtl

Pierre (Marc & Nicole Bélanger) n1965-10-25
(B...f166) ML

Pierre-Marie (Wilfrid & Emilia Laflamme) n
1947-09-14 (B28f5) m1968-11-02 (M6f68) Eliane
Laflamme (Norbert & Zoïle Daraïche) GM

Pierre-Paul (Paul & Maria Robinson) n1946-08-
20 (B25f226v) SM m1968-08-26 Lise Beauregard,
N.-D.-de-la-Garde Mtl

Pierrette-Huguette (Amédée & Albertine Côté)
n1940-10-11 (B30f54) SOA m1970-09-05 Henri-
Paul Simard, St-Michel BFC Rockcliffe Ottawa

Pierrette (Arthur & Marguerite Mimeault) d
1956-04-30 (S...f49) (13ans) ML

Pierrette (Pierre-Marie & Eliane Laflamme)
n1969-05-28 (B7f74) GM

Anne-Rachelle (Ludger & Léonie Pelletier) n
1946-06-28 (B...f134) ML

Raoul (Adelme & Georgianne Gauthier) n1935-
04-28 (B10f64) GM m1956-07-28 (M2f10) Claudia
Laflamme (Oliva & Béatrice Bergeron) SM

Raymond-Marie (Adelme & Georgianna Gauthier)
n1933-09-23 (B26f44v) GM m1957-10-10 Cécile
Roy, St-Jean-Vianney Mtl

LAFLAMME

Omer-Raymond (Zéphirin & Alida Robinson) n
1935-07-06 (B...f50) ML

Raymonde (Thomas & Bertha Fecteau) d1951-12-
29 (B33f291) (17ans) GM

Arger-Réal (Arger & Julie Ouellet) n1934-02-
08 (B...f19) ML m1961-11-25 Madeleine Crous-
set, Chutes-aux-Outardes

Réginald (Augustin & Eliana Lévesque) n1963-
05-14 (19f109v) GM

Régis (Camille & Yolande Champion) n1954-07-27
(B...f28) ML m1975-08-22 Denise Rioux, Mat.

Régis (Médéric & Cécile Daraïche) n1961-05-02
(B14f82) GM

Réjean (Norbert & Zoé Daraïche) n1942-04-02
(B10f156v) m1964-12-26 (M3f16) Dolorès Daraï-
che (Siméon & f.Alvina Laflamme) GM

Réjean (Alfred & Florida Robinson) n1949-10-
18 (B...f189) ML

Réjean (Alfred & Jacqueline Clavet) n1953-09-
08 (B...f19) ML m1973-11-17 Louisa Locas, N.-
D.-de-la-Merci Mtl

Thérèse-Réjeanne (Omer & Claire Lemieux) n
1937-05-24 (B...f102) m1967-07-29 (M...f182)
Lucien L'Italien (Borromée & Lucienne Lan-
glois) ML

Réjeanne (Réjean & Dolorès Daraïche) n1970-
09-09 (B12f94) GM

Rémi (Alfred & Jacqueline Clavet) n1956-08-26
(B...f54) ML

Rémi (Pierre & Eliane Laflamme) n1977-08-06
(B11f199) GM

LAFLAMME

René (Léon & Angéline Daraïche) n1929-07-26
(B24f128v) GM m1949-11-05 (M12f74) Georgette
Daraïche (Isidore & Laura Daraïche) SM d1987-
09-18 (S4f38) (58ans) GM

René (Paul-Emile & Rébecca Boudrias) m1956-
07-28 (M3f30) Gisèle Dumont (Damase & Antoi-
nette Ouellet) SOA

Edgar-René (Alfred & Florida Robinson) n1943-
09-09 (B...f70) ML m1969-08-30 Françoise Les-
sard, St-Charles-Garnier Sherbrooke

Renée (Wellie & Corinne Auclair) n1949-05-18
(B...f182) m1975-07-26 (M...f106) Marc-Yvan
Côté (Horace & Fabienne Chenel, SAM) ML

Renée (René & Gisèle Dumont) n1959-09-21(B27
f63v) SOA m1979-07-14 Yves Rivard, Sept-Iles

Reynald (Antoine & Angèle Chicoine) d1953-10-
19 (S...f20) (2ans) ML

Reynald (Emilien & Réjeanne Cloutier) n1958-
03-30 (B...f77) ML m1980-09-06 (M4f215) Lise
Campion (Normand & Berthe Côté) SM

Reynald (Augustin & Eliana Lévesque) n1964-
03-24 (B9f9) d1979-05-23 (S2f229) (15ans) GM

Richard (Zéphirin & Alida Robinson) n1949-06-
13 (B...f183) ML

Rita (Isidore & Alice Daraïche) n1929-05-13
(B16f125) GM m1949-02-23 (M2f49) Léo Léves-
que (f.Jean & Léonie Langlois) SM

Robert (Norbert & Zoïle Daraïche) n1922-04-27
(B12f39) GM m1948-02-09 (M1f19) Georgianne-
Bernadette Gauthier(Arthur & Exilda Vallée)SM

Robert-Ernest (Robert & Bernadette Gauthier)
n1957-06-29 (B22f29) GM

LAFHAMME

Roberto (Chs-Eugène & Azilda Robinson) n1964-10-12 (B20f13) GM

Roberto (Augustin & Eliana Lévesque) n1971-12-03 (B15f105) GM

Roch (J.-Marie & Evelyne Daraïche) n1950-03-31 (B12f85) GM m1971-07-05 Ginette Chalifour, La Nativité-de-Beauport

Rodolphe (Philibert & Adéline Daraïche) n1933-09-18 (B39f206) GM m1961-06-17 Hermonde Clavet, St-Jean-Eudes

Roger (Alfred & Florida Robinson) d1942-02-14 (S...f41) (9ans) ML

Antoine-Roland (Antoine & Angèle Chicoine) n1947-02-12 (B...f145) ML

Roland (Ludger & Herméline Henley) n1966-09-13 (B9f60) LM

Rolande (Adjutor & Julia Vallée, GM) m1952-10-25 (M10f172) Victor Therrien (Thomas & Jeanne Dugas, MS) SM

Roma-Lise (Antoine & Angèle Chicoine) n1948-09-27 (B...f176) ML m1972-12-02 Claude Charon, St-Damase Mtl

Romain (Alfred & Florida Robinson) n1952-05-01 (B...f222) ML m1974-08-03 Nicole de Courval St-Elzéar Laval

Romain (Benoit & Louise Desbiens) n1957-04-16 (B12f36v) SOA

M. Rose-Edwidge (Isidore & Alice Daraïche) n1935-04-01 (B8f62v) GM m1954-01-19 (M3f213) Jacques Laflamme (Léon & Angéline Daraïche) SM

LAFLAMME

Rose-Aimée (Johnny & f.Georgianne Daraïche)
m1940-06-18(M3f132v) J.-Paul-Adrien Blanchette
(Delphis & Clarina Dupuis) SM d1972-08-08



Rose-Alberte (Johny & Adéla Sergerie) n1948-
05-15 (B17f23) GM m1964-06-24 Rosaire Morin,
N.-D.-de-la-Garde Mtl

Marguerite-Rose-Anna (Hyppolite & Alvina Daraïche)
n1929-07-18 (B20f127v) GM m1944-11-04
(M13f197) Omer Goupil (Johnny & Florida Daraïche)
SM

Rose-de-Lima (Cyrille & Azilda Synnett)n1902-
11-18 (B...f77) ML

Rose-Hélène (Eugène & M.Louise Lemieux)n1945-
06-06 (B17f29) d1946-11-08 (S11f43) (lan) SBL

Rose-Marie (Fernand & Rosilda Blanchet)n1960-
11-18 (B...f108) ML m1984-10-06 Marc Coutelier,
Ste-Monique Qué.

Sabrina-Kathia (Yvan & Gilberte Daraïche) n
1982-12-09 (B3f281) GM

Evangéliste-Salomon(Evangéliste & Darina Desrouard dit Vilnaire) n1913-03-16 (B8f166) GM

Salomon (Victor & M.Louise Goupil) n1915-09-
22 (B22f189) GM

Sandra (Antoine & Thérèse Daraïche) n1970-04-
14 (B4f88) GM

Sandro (Augustin & Eliana Lévesque) n1973-02-
02 (B1f121) GM

Sandro (Chs-Eugène & Azilda Robinson) n1974-
05-13 (B11f150) GM

LAFHAMME

Scholastique (Adelme & Angèle Lévesque) n1893-11-02 (B...f72) ML

Serge (Welly & Corinne Auclair) n1946-12-22 (B171f72v) ML m1970-05-30 Anne Fleming, N.-Dame Mtl

Serge (Joseph-Marie & Eveline Daraiche) n1953-10-07 (B32f201) d1969-06-23 (S3f76) (15ans) GM

Simon-Yvan (Isidore & Raymonde Quinton) n1980-09-29 (B10f252) GM

Claire-Simone (Omer & Claire Lemieux) n1923-03-25 (B...f234) m1943-08-04 (M...f65) Anicet Bernatchez (Alphonse & M.Louise Lapointe) ML

M.Aimée-Simone (Edouard & Liza Laflamme) n1915-05-09 (B9f185v) GM m1935-10-17 (M3f68v) Emile Lévesque (f.Adélarde & f.M.Anne Gauthier) SM d1950-12-12 (S11f106) (35ans) GM

Thérèse-Solange (Zéphirin & Alida Robinson) n1934-05-30 (B...f25) m1955-08-24 (M...f42) Germain Boucher (Thomas & Julie Fournier) ML

Solange-Suzanne (Jean-Bte & Adéla Sergerie) n1950-03-18 (B29f23) CC m1972-07-07 Roland Bouchard, N.-de-la-T.-S.-Vierge-Marie Mtl

Solange (Ludger & Herméline Henley) n1956-06-17 (B13f154) LM m1981-08-22 Paul-Aimé Parent, St-Eusèbe Mtl

Sonia (Jacques-Isidore & Raymonde Quinton) n1976-03-26 (B5f178) d1979-01-02 (S1f226) (2ans) GM

Sophie (Jean-Marc & Nicole Bélanger) n1967-02-06 (B...f178) ML

Stacey (Réginald & Madone Daraiche) n1988-01-13 (B3f41) GM

LAFLAMME

Stanley (Médéric & Adéline Lévesque) n1939-04-25 (B11f116v) GM

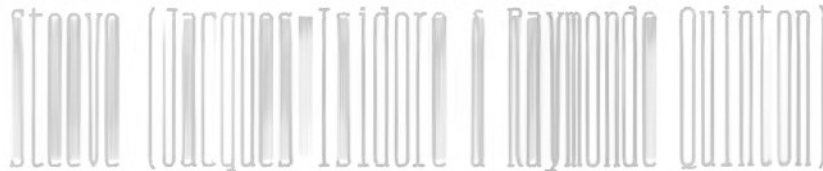

n1975-02-12 (B2f165) SM

Wilfrid-Steeve (Léon & Lola Fournier) n1981-06-04 (B13f262) GM

Stéphane (Onil & Alice Bernatchez) n1967-12-09 (B...f188) ML

Stéphane (Chs-Eugène & Azilda Robinson) n1970-12-03 (B15f96) GM

Stéphane (Jacques & Guylaine Marin) n1987-06-12 (B4f228) LM

Sylvain (Ludger & Herméline Henley) n1965-01-27 (B1f42) LM

Sylvain (Chs-Auguste & Herméline Laflamme) n1966-12-13 (B16f42) GM

Sylvain (Michel & Denise Miville) n1972-06-04 (B50f307) SAM

Gemma-Sylvianne (Zéphirin & Alida Robinson) n1947-07-02 (B...f152) ML m1974-07-06 I. Marzella, St-Fabien Mtl

Sylvie (Chs-Eugène & Azilda Robinson) n1966-11-04 (B13f41) GM

Sylvio (Robert & Bernadette Gauthier) n1960-10-30 (B37f76) GM

Victor-Tancrede-Théodore (Victor & M.Louise Goupil) n1909-12-27 (B...f31) ML d1925-07-04 (S7f72) (16ans) GM

Georges-Théodore (Georges & Eliza St-Laurent) n1897-03-21 (B...f7)d1897-12-03(S...f13)(8ms) ML p.174

LAFLAMME

Georges-Théodore (Edouard & Eliza St-Laurent)
n1913-11-09 (B25f172) GM m1938-11-15(M11f110)
Eva Boucher (vve Wilfrid Robinson) SM

Thérèse (Olivain & Anastasie Daraïche) n1927-
05-07 (B16f95) d1927-09-29 (S3f102v)(5ms) GM

Thérèse-Augustine (Hyppolite & Alvine Daraï-
che)n1932-09-29(B25f35)GM m1954-08-07(M5f137)
Benoit Emond (Ernest & Anna Lévesque, MSP) LM

Elisabeth-Thérèse (Wellie & Corinne Auclair)
n1933-12-08(B...f16)m1953-06-24(M...f16) Ro-
land Létourneau (Anicet & Sophie Fournier)ML

Thomas (Jacques & Charlotte Bond) m1872-09-30
(M5f61) M.Anne Ste-Croix (...) ML d1878-05-07
(S2f20) (30ans) SM

Thomas (Joseph & Sara Briard) n1903-05-10 (B5
f114) m1925-08-11 (M5f73) Bertha Fecteau (f.
Adélard & Adéline Campeau) SM

Mario-Tony (Marius & Alberta Laflamme) n1981-
07-18 (B3f263) Adrienne Laflamme (Georges &
Andréa Henley) GM

Urgel (Ludger & Léonie Pelletier) n1933-02-20
(B...f265) m1979-10-27 (M...f166) Ida Gêneaux
(Antoine & Geneviève Mazzerolle) ML

Yvonne-Valérie (Bona Lebreux & Yvonne Laflam-
me) n1980-10-08 (B11f252) GM

Victor-Barthélémi(Jacques & Zéline Robinson)
n1883-06-27 (B...f194) m1907-10-29 (M...f12)
M.Louise Goupil (Joseph & M.Louise Synnett)ML
d1951-09-01 (S13f132) (68ans) GM

Victor (Hyppolite & Delvina Daraïche) n1906-
11-09(B...f135)m1928-09-11(M...f121) M.Louise
Rioux (Louis & Alphonsine Therrien) ML 2è
m1931-06-02(M2f18) Emilienne Laflamme (Adel-
me & f. Angèle Lévesque) SM d1949-10-01(S6f67)
(43ans) GM

LAFLAMME

Victor (Adélarde & Lèda Laflamme) n1951-07-15
(B22f125) d1951-07-16 (S9f126) (1jr) GM

Virginie (Jacques & Zéline Robinson) n1890-
10-26 (B...f43) d1892-07-07 (S...f57)(21ms)ML

M.Rose-Virginie (Léon & Angéline Daraïche)
n...enr1923-03-19 (B10f46) d1923-08-22 (S13
f50v) (5ms) GM

Virginie (Amédée & Albertine Daraïche) n1930-
03-11 (B9f4) m1968-08-14 (M2f62) Claude Cura-
deau (Alfred & Laura Laflamme) GM

Virginie (Camille & M.Rose Labbé) n1956-05-25
(B88f239v) SAM

Vivianne (Joseph-Marie & Evelyne Daraïche) n
1954-09-09 (B43f236) m1972-12-23 Jean-Guy
Langlois, GM

Wellie (Joseph & Amanda Henley) m1932-11-16
(m...f258) Corinne Auclair (Hubert & M.Louise
Bernatchez) d1967-01-09 (S...f177) (61ans) ML

Wilfrid-Alphonse (Joseph & Amanda Henley) n
1905-05-28 (B...f112) ML

Wilfrid (Victor & M.Louise Goupil) n1912-12-
16 (B15f164) GM d1913-04-01(S...f99)(3ms) ML

Wilfrid-Adelme (Alcide & Mathilde Daraïche)
n1921-11-11 (B35f34v) GM m1943-06-30 (M3f174)
Emilia Laflamme(Olivain & Anastasie Daraïche)
SM d1967-06-05 (S1f48) (46ans) GM

Wilfrid (Pierre-Marie & Eliane Laflamme)
n1972-06-25 (B5f113) GM

Wilfrida (Georges-Théo. & Eva Boucher) n1942-
07-21 (B24f162v) GM m1962-10-06 (M12f101) Al-
cide Marcoux (Léon & Anna O'Keefe) SM 2è m
1986-06-27 (M1f27) Raymond Robinson (Ernest &
f.Maria Robinson) GM

LAFLAMME

Benoit-Wilfrid (Wilfrid & Emilia Laflamme) n
1949-03-04 (B9f52) SM m1977-07-23 Fernand
Morency, St-Jean-Vianney Longueuil

Wilhelmine (Jacques & Zéline Robinson) n1880-
08-11 (B24f36) d1880-10-15(S...f164)(2ms) ML

Yoland (Camille & Yolande Campion) n1955-08-
22 (B..f42) m1980-08-15 (M...f184) Céliane
Mimeault (Charles & Lilianne Lapointe) ML

Yolande-Annette (Arthur & Marie Mimeault) n
1938-11-16 (B...f139) ML m1958-08-30 (M4f18v)
Phydime Ouellet (Albert & f. Rose-Anna Lamontagne) MSP

Yvan (J.-Marie & Evelyne Daraïche) n1952-03-
27 (B12f153) SM M1973-05-25 (B2f128) Gilberte
Daraïche (Léopold & Lucie Daraïche) GM

Yvonne (Jacques & M.Rose Laflamme) n1960-12-
15 (B44f78) GM

Yves (Jacques-Albert & M.Rose Laflamme)n1959-
05-05 (B13f57v) GM m1981-08-08 (M..f199) Gil-
berte Mercier (Louis & Marie Bernatchez) ML

Yvette (André & Alvina Daraïche) n1986-11-11
(B13f32) GM

Yvon (Victor & M.Louise Goupil) n1922-02-14
(B3f27) GM m1948-11-20 Jeanne-d'Arc Hébert,
St-Pierre-Apôtre Mtl

Yvon-Aimé (Amédée & Albertine Côté) n1946-06-
22 (B8 A2f117 voir ind f34 SAM) SOA m1967-06-
03 (M1f28) Francine Bernatchez (Germain &
Jeanne Rousseau) MS

Yvonne (Joseph & Amanda Henley) m1925-01-27
(M...f17) Albert Mimeault (Georges & Lydia
Lever) ML

LAFLAMME LAFOND LAFLEUR

LAFLAMME

Yvonne (Camille & M.Rose Labbé) n1955-01-30



St-François-Xavier Duberger Québec

Zéline (Jacques & Zéline Robinson) d1894-04-07 (S...f74) (6ans) ML

Yvonne-Laetitia (Joseph & Eugénie Henley) n1904-11-08 (B...f104) ML

Ovila-Zénon (Donat & Jeanne-Aimée Daraïche) n1950-06-19 (B19f90) GM

Zoïle-Emma (François & Philomène Lemieux) n1888-02-14 (B...f11) m1910-04-04 (M...f51) Wilfrid Fournier (Louis & Sara Parent) ML

Zoïle-Philomène (Cyrille & Zoïle Fournier) n1894-12-18 (B...f82) d1895-06-24 (S...f90) (6ms) ML

Zoïle-Philomène (François & Sophie Fournier) n1906-12-01 (B...f135) ML Profession religieuse Soeur Marie-de-Dosithée 1926-08-15 Couvent-St-Rosaire Rim.

LAFOND

Cécile (Ephrem & Louise Boisvert) n1926-08-25 (B...A f17) LC

Louise (Bernard & Noëlla Marion) m1974-08-17 (M f137) Roger Desrosiers (Jean-Bte & Marie Lavoie) LM

LAFLEUR

Franciscus-Joannes (Joseph & Adée Duguay) n1908-05-28 (B67f292v) SAM

Georges (Ls-Lambert & Anastasie Lavoie) m1840-07-27 (M4f79 ind. Gaspé) Georges Stevenson (f.Charles & f.Marie Bond) SAM

LAFLEUR

LAFORGE

LAFRENAIE

LAFONTAINE

LAFLEUR

Louis (Joseph & Adée Duguay) d1907-06-16 (S25 f164v) (20ms) SAM

LAFORGE

Jennifer (Claude & Thérèse Millette) n1982-03-... (B...f210) ML

LAFRENAIS

Auguste (Henri & f.Eléonore Patry) m1925-02-11 (M2f153v) Berthe Henley (François & Louise L'Italien) SAM

LAFONTAINE

Adélaïde (Pierre & Adélaïde Caron) m1848-01-17(M1f2) Hubert Castonguay (vf Opportune Pelletier) 2è m1865-07-17 (M8f85v) François Poitras (François & Rosalie Jalbert) d1889-10-09 (S22f62v) (61ans) SAM

Malvina-Adélaïde (Joseph & Délina Rousseau) n1888-03-01 (B13f27v) m1913-04-01 (M8f72) Joachim Dugas (Louis & M.Louise Parent)d1977-05-20 (S17f334) (89ans) SAM

Adélaïde (Jules & Florida Breton) n1893-11-16 (B75f155v) d1894-05-20 (S31f170v) (6ms) SAM

Adèle (Albert & Blanche Truchon) n1937-12-31 (B6f286) SBL m1957-12-14 Pierre-Paul Paquin, St-Octave Mtl

Adélina (Pierre & Adélaïde Caron) n1839-03-27 (B6f63 voir ind. Gaspé) SAM

Georges-Adrien (Barthélemie & Lédia Dugas) n 1904-04-29 (B49f161) d1905-09-19 (S32f208v) (1an) SAM

Adrien (Thomas & Marie Collin) n1915-02-21 (B20f132v) SBL m1940-11-23 (M30f108v) Hélène Lévesque (Télesphore & f.Angéline Pelletier) SAM

LAFONTAINE

Agathe (Barthélémy & Geneviève Vallée)n...
enr1842-06-26 (B13f2v) SAM

Albert (Edouard & Adèle Pelletier)
n1907-12-14 (B122f278v) SAM

André-Albert (Edouard & Adèle Pelletier) n
1909-09-11 (B97f336v) m1933-04-05 (M5f155v)
Blanche Truchon (Jean & Azilda Lévesque)
d1948-10-18 (S45f157v) (39ans) SAM

Alfred (Joseph & Séraphine Lévesque) n1870-
12-31 (B1f44v) SAM

Aliette (Roméo & Eugénie Samson) n1938-09-11
(B51f38) SAM m1958-06-07 André-Paul Martin,
St-Georges Mtl

Angélique (Edouard & Adèle Pelletier) n1911-
09-20 (B101f25) m1936-09-29 (M17f247) Ovide
Pelletier (Ovide & Catherine Lavoie, GV) SAM

Alphonsine (Joseph & Délima Rousseau, CC) m
1906-06-12 (M7f231v) Edouard Lévesque (Philias
& f. Virginie Gagnon) SAM d1969-05-23 (S8f101)
(85ans) T

Adéline-Amanda (François & Euphémie Lepage) n
1978-06-05 (B36f36) SAM d1876-02-17 (S4f49v)
(5ans) CC

Marthe-Alma dite Amanda (f. Félix & Séraphine
Vion) n1874-04-20 (B29f105v) m1893-02-13
(M6f137v) Joseph Lévesque (Isidore & Marcel-
line Pineault) 2è m1907-06-18 (M12f264) Mar-
cellin St-Laurent (Joseph & Clarisse Bond)
d1936-11-06 (S26f249v) (62ans) SAM

Angélique-Sara j. (François & Euphémie Lepage)
n1865-07-16 (B33f87) SAM

LAFONTAINE

Anna-Florida (Jules & Anaïse Lévesque) n1909-12-20 (B130f345) m1927-06-29 (M4f235v) Louis-Philippe Dionne (Philippe & Rose-Anna Côté, CC) SAM d1937-03-04 (S1f13v) (28ans) SOA

Anna (Thomas & Marie Collin) d1917-02-08 (S1f198) (6ms) SAM

Anne-Marie (Edouard & Eva Pelletier) n1928-07-12 (B59f17v) m1951-01-31 (M1f253) Adrien Brisebois (vf Berthe Gagnon) SAM

Annette (Edmond & Emilie Larouche) n1917-04-28 (B16f200v) d1928-06-11 (S25f14v)(11ans)SAM

Annette (Robert & Hermélie Collin)n1944-06-21 (B75f248v) m1963-08-31 (M31f292) Jean-Guy-Gaëtan Sergerie (Lionel & Annette Gagné) SAM

Annie (Gérald & Lise Quimper) n1973-06-04 (B53f422) SAM

Anonyme (Barthélemie & Léa Dugas)n...d1888-11-28 (B83 S26f44v) SAM

Anonyme (Edouard & Eva Pelletier)n...d1940-03-26 (B39 S16f87v) SAM

Anonyme (François & Henriette Vion)n...d1850-01-03 (S4f24v) SAM

Anonyme (François & Euphémie Lepage)n...d...enr1872-09-22 (S22f74) SAM

Anonyme (Joseph & Délina Rousseau)n...d1893-03-13 (B16 S6f140) SAM

Anonyme (Joseph & Marie Lepage)n...1897-10-03 (B45 S21f56) CC

LAFONTAINE

Anonyme (Joseph & Rose Gendron)n...d1915-06-07 (B37f137v) CC

Anonyme (Joseph & Rose Gendron)n...d1915-06-

07 (B38f137v) CC

Anonyme (Louis & Antoinette Guimont)n..d1936-09-25 (B84 S20f246v) SAM

Anonyme (Michel & Mariette Roussel)n...d1976-10-23 (S27f281) Cap-Seize

Anonyme (Paul-Emile & Jeanne Collin)n..d1945-09-03 (S27f31) SBL

Antoine (Jules & Florida Breton) n1896-02-20 (B6f221v) d1896-08-06 (S28f232) (4ms) SAM

François-Arthur j. (François & Euphémie Lepage) n1865-07-16 (B32f87) SAM

Arthur (Joseph & Séraphine Lévesque) n1868-09-28 (B5f4v) SAM

Barthélemie (f.François & Esther Caron)m1818-07-18 (M1f3 ind.Rim) Geneviève Vallée (Alexis & Agathe Vallée)d1873-02-24(S7f82v)(77ans)SAM

Barthélemie (Barthélemie & Geneviève Vallée) n1832-03-25 (B5f7v ind Rim.) d1844-04-08 (S14 f28 ind.Mat.) (12ans) SAM

Barthélemie (J.-Barthélemie & Séraphine Lévesque) n1863-02-21 (B24f51v) m1887-05-03 (M6f11v) M.Léa Dugas (Louis & Louise Parent) d1953-01-29 (S5f38v) (89ans) SAM

Barthélemie (Emile & Virginie Pelletier) n 1939-06-13(B62f44) d1940-01-01(S1f68)(7ms)SAM

LAFONTAINE

Basilice (Pierre & Adélaïde Caron) m1847-07-13 (M7f30 ind. Mat.) Patrick Henley (vf Marguerite Marin)d1923-11-21(S28f102v)(92ans)SAM

Benjamin (Barthélemie & Geneviève Vallée) n 1827-01-24(B2f21)d1841-04-21(S4f92)(14ans)SAM

Benjamin (Barthélemie & Geneviève Vallée) n n1847-10-20 (B13f36) d1948-03-10 (S18f10v) (4ms) SAM

Bénonie (Joseph & Séraphine Lévesque) n1859-12-01 (B69f95v) SAM

Bénonie (François & Euphémie Lepage) n1867-10-31 (B75f136v) SAM

Bernard-Marie (Thomas & Emilie Lévesque) n 1928-01-11 (B9f4v) SAM d1958-08-07 (S3f152) (30ans) SBL

Bernard (Gabriel & Lorraine Sergerie) n1966-06-11 (B48f234) SAM

Berthe (Emile & Virginie Pelletier) n1937-03-22(B25f259v)d..enr1937-04-19(S9f261v)(1ms)SAM

Bertrand (Paul-Emile & Jeanne Collin) n1948-05-26 (B14f58v) d1948-09-17 (S3f61v)(3ms) SBL

Blanche-Eveline (Edouard & Adèle Pelletier) n1905-02-06 (B14f187v) m1925-02-03 (M1f152v) Oliva Croisière (vf Aldéa Lafrenière) SAM

Brigitte (Thomas & Gisèle Lavoie) n1963-12-14 (B6f164) SBL

Jacinthe-Carole (Joachim & Denise Althot) n 1958-02-06 (B19f24) SAM

Caroline (François & Euphémie Lepage) n1863-08-12 (B61f57) SAM

LAFONTAINE

M. Anne-Cécile (Thomas & Marie Collin) n1918-06-07 (B52f230) m19399-01-04(M1f24v) François Paradis (Alphonse & Cédule Bélanger, SBL) SAM

Cécile-Lucette (Gérard & Alice Lévesque) n1957-08-08 (B13f146) SBL

Cécile-Paula dite Céline (Edouard & Eva Pelletier) n1929-09-24 (B75f53v) SAM m1953-10-24 Pierre Bénard, St-Marc-de-Rosemont

Chantal (Guy & Madeleine Sergerie) n1966-04-14 (B31f224) SAM

Charles (Pierre & Adélaïde Caron) d1837-08-25 (S10f47 ind.Rim.) (3ans) SAM

Charles (Jos.-Georges & Marie Lepage) n1895-03-31 (B27f194) d1914-03-10(S4f111v)(19ans)CC

Jean-Charles-Aimé (Edouard & Adèle Pelletier) n1903-02-16 (B11f126v) d1969-10-14 (S39f57) (66ans) SAM

Charles-André-Samuel(Paul-Emile & Jeanne Collin)n1946-06-14(B14f37)d1946-07-30(S7f38v)SBL

Cindy (Victor & M.Claire Dubé) n1978-08-03 (B65f455) SAM (Cap-Seize)

M.Claire (Thomas & Emilie Lévesque) n1932-11-17 (B104f145v) SAM m1950-08-23 (M4f84) Luc Gagnon (Fortunat & Eugénie Paquet) SBL d1978-11-22 (S36f478) (46ans) SAM (Cap-Seize)

M.Claire-Hélène (Albert & Blanche Truchon) n1944-01-27 (B16f235) SAM

Claude (Edmond & Emilie Larouche) n1930-02-19 (B24f67) SAM m1954-03-20 Carmen Plante, N.-D.-du-Rosaire Mtl

LAFONTAINE

Claudette (Paul-Emile & Jeanne Collin) n1941-07-02 (B7f4v) SBL m1964-07-18 Jean-Paul Beaupré, St-Mathias Mtl

Claudine (Joachim & Denise Althot) n1969-04-20 (B34f495) SAM

Clément (Gérard & Alice Lévesque) n1940-08-24 (B106f98) SBL m1965-10-16 Pearl Chrétien, St-Maurice-de-l'Echourie

Ghislaine-Colette (Emile & Virginie Pelletier) n1935-10-10 (B89f222) m1957-07-20 (M16f299)
Julien Marin (Luc & Emilia St-Laurent) SAM

Dany (Pierre & Monique Charest) n1968-02-07 (B19f400) SAM

Dany (Victor & M.Claire Dubé) n1974-07-26 (B62f71) SAM (Cap-Seize)

Délina (Pierre & f.Délina Caron) m1855-09-29 (M5f42) Rigobert Miville (f.Rigobert & Béatrice Charest) SAM

Délina (François & Henriette Vion) n1854-04-24 (B24f25) d1854-05-20 (S2f25) (lms) SAM

Délina (François & Euphémie Lepage) n1856-08-17 (B38f53) SAM

Délina (Joseph & Délina Rousseau) n1884-02-14 (B9f239) SAM

Edouard-Denis (Edouard & Eva Pelletier) n1935-06-01 (B44f210) SAM m1959-07-23 (M5f246v)
Joséphine Dupuis (Xavier & Adrienne Soucy) T

Denise (Edouard & Eva Pelletier) n1933-08-16 (B70f165v) m1950-04-12 (M4f215v) Willie Bernard (François & Marguerite Leblanc, Lac-au-Saumon) SAM

LAFONTAINE

Denise (Lambert & Yolande Lavoie) n1966-06-05
(B1f167) SBL

Diane (Lambert & Yolande Lavoie) n1952-07-19

(B26f105) SBL m1971-09-04 (M30f236) Edouard-
Bertrand Gagnon (Maurice & Gisèle Sergerie)
SAM (Cap-Seize)

Dina (François & Euphémie Lepage) n1859-03-19
(B11f87) SAM m1878-07-09 (M15f101) Jean Ducas-
se (vf Alvina Gallionne) CC

Donald (Paul-Emile & Jeanne Collin) n1956-06-
03 (B12f140) SBL

Donald (Denis & Joséphine Dupuis) n1964-03-18
(B27f29) SAM

Pierre-Edmond (Barthélémi & Léa Dugas) n1892-
06-23 (B51f124v) m1913-06-26 (M11f79) Emi-
lie Larouche (Georges & Georgianna Dugas) SAM

Edouard (Pierre & Adélaïde Caron) d1837-08-24
(S11f47v ind. Rim.) (11ms) SAM

Edouard (Joseph & Séraphine Lévesque) n1875-
09-10 (B65f12) m1899-08-22 (M9f42v) Adèle Pel-
letier (Olivier & Angélique Leclerc) d1956-
10-07 (S38f255) (81ans) SAM

Edouard (Barthélémi & Léa Dugas) n1901-03-03
(B15f79) m1926-04-14 (M3f192v) Eva Pelletier
(Narcisse & Anna Lévesque) d1979-06-27 (S11
f30) (28ans) SAM

Edouard-Léonard (Albert & Blanche Truchon) n
1945-12-29 (B164f25) SAM

Edouardina (Joseph & Marie Lepage) n1901-07-
12 (B29f66) CC

Edouardina (Edouard & Eva Pelletier) n1938-
09-23 (B86f11v) m1959-10-15 (M18f101v) Ger-
main Champagne (Emerode & Emma Kenny) SAM

LAFONTAINE

Eléonore (Barthélémi & Geneviève Vallée) n
1829-10-21(B16f97 ind Rim)m1849-10-02(M5f19v)
Pierre Dugas (Michel & Geneviève Trudel) d
1919-02-07 (S2f246v) (90ans) SAM

Elie (Malcolm & Joséphine Vallée) n1900-06-
04 (B38f69v) SAM

Elzéar (Jules & Anaïse Lévesque) n1914-04-05
(B36f104) d1914-05-26 (S20f108v) (2ms) SAM

Emile (Barthélémi. & Léa Dugas) n1896-08-05
(B43f232v) m1926-04-14 (M2f192v) Virginie
Pelletier (Olivier & Eugénie Lévesque) d1970-
10-27 (S34f155) (74ans) SAM

Emilie (Joseph & Françoise Gagnon,MS) m1868-
09-07 (M1f1v) Alfred Bernatchez (Louis &
Marcelline Gaudreau, Riv-à-Pierre) SAM d1942-
12-11 (S4f29v) (88ans) MS

M.Anne-Emilie (Barthélémi & Léa Dugas) n1899-
09-27 (B64f47) m1920-02-03 (M4f269v) Léopold
Lévesque (François & Eliose Lefrançois)d1990-
12-26 SAM

Emma (François & Euphémie Lepage) m1874-04-21
(M5f19) Zéphyr-Jos. Marin (Louis & Henriette
Conningham,SAM) CC

Alfred dit Ephrem (Joseph & Séraphine Léves-
que) m1900-10-29 (M12f70v) Rose-de-Lima Per-
ron (Théodore & f.Philomène Bouffard) d1960-
01-19 (S2f113) (89ans) SAM

M.Anne-Estelle (Thomas & Marie Collin) n1912-
07-25 (B73f52v) d1913-05-23(S20f76)(10ms) SAM

Estelle (Edouard & Eva Pelletier) n1936-09-26
(B86f246v) m1954-09-15 (M28f133v) Marius Bri-
sebois (Omer & Adélia Tanguay) SAM

LAFONTAINE

Eulalie (François & Euphémie Lepage) n1861-04-11 (B17f18v) SAM m1881-09-05 (M13f163) James Henley (f.Patrice & Basilice Lafontaine,

MS) d1946-06-15 (S16f147) (85ans) CC

Félix (...) m1866-01-08 (M1f101v) Séraphine Vion (f.Marc & Marie Tremblay) SAM

France (Lambert & Yolande Lavoie) n1945-12-05 (B150f20) d1946-01-07 (S3f35) (2ms) SBL

France (Michel & M.Paule Dupuis) n1959-12-31 (B3f112v) SAM

Francine (Joachim & Denise Althot) n1958-12-16 (B162f64) SAM

Francis (Michel & M.Paule Dupuis) n1963-01-01 (B1f255v) SAM

François (Barthélémi & Geneviève Vallée) n1820-11-28 (B8f...ind.Gaspé) m1847-07-26 (M8 f33v ind.Mat) Henriette Vion (Marc & Marie Tremblay) 2è m1855-09-11 (M3f44) Euphémie Lepage (Eloi & Julienne Pineault) SAM

François-Octave (Joseph & Rose Gendron) n1916-11-27 (B67f171v) CC

François (Gérard & Alice Lévesque) n1944-10-14 (B22f23v) SBL m1969-07-19 (M1f50) Jocelyne Pouliot (Fernand & Yvonne Soucy) LC

François-Xavier (François & Euphémie Lepage) n1858-03-07 (B15f71v) d1858-03-07 (S4f71v) SAM

François-Gustave (François & Euphémie Lepage) n1859-03-19 (B10f86v) d1868-08-11 (S20f148v) (9ans) SAM

Gabriel (Robert & Armélie Collin) n1937-04-10 (B30f260v) SAM m1962-08-25 (M13f209v) Lorraine Sergerie (Paul & Rose-Alda Michaud) CC

LAFONTAINE

Gaëtan (Lambert & Yolande Lavoie) n1948-10-28
(B26f62v) SBL m1971-12-27 (M42f267) Johanne
Fournier (Fernand & Jacqueline Jacques, Cap-
Seize) SAM

Gaëtane (Lambert & Yolande Lavoie, Cap-Seize)
n1950-11-02 (B29f87) SBL m1970-09-05 (M27f136)
Jean-Paul Pelletier (f.Lionel & Jeanne-Aimée
Dupuis) SAM)

Charles-Gaston (Gérard & Alice Lévesque) n
1951-06-26 (B15f92) SBL m1975-07-25 (M27f152)
France Patry (Roger & Cécile Simard) SAM

Geneviève (Barthélémi & Geneviève Vallée) n
1824-08-09 (B7f13v) m1845-08-15 (M8f43v ind.
Mat.) Paul Pelletier (François & f.Victoire
St-Laurent) SAM

Georges-Théodore (Joseph & Séraphine Lévesque)
n1880-08-30 (B66f138) m1910-06-28 (M6f261v)
Marie-Béatrice Dugas (Etienne & f.Béatrice
Miville) d1914-02-03 (S3f99v) (33ans) SAM

Georges-Edouard (Edouard & Adèle Pelletier)
n1901-12-12 (B75f96) d1911-03-26 (S15f9)
(9ans) SAM

Georges (Joseph & Rose Gendron) n1913-01-04
(B3f87) d1913-02-18 (S5f90) (1ms) CC

Georges-Zénon (Joseph & Rose Gendron) n1914-
01-31 (B10f110v) CC m1946-12-21 Pauline La-
fortune, Immaculée-Conception Mtl

Georges-Henri (Edmond & Emilia Larouche) n
1923-11-15 (B87f101v) SAM m1941-07-27 Pauline
Tremblay, St-Vincent-de-Paul Mtl

Georgette (Emile & Virginie Pelletier) n1927-
04-20 (B35f229) m1946-09-14 (M21f61) Gonzague
Rioux (Georges & Délima Collin) SAM

LAFONTAINE

Gérald (Gérard & Alice Lévesque) n1949-05-26
(B17f69) SBL m1972-12-22 (M53f373) Lise Quimper
(Joseph & Cécile Parent) SAM

Gérard (Thomas & Marie Collin) n1913-11-21
(B135f94) m1938-08-24 (M19f8) Alice Lévesque
(Télesphore & Angélique Pelletier) SAM

Ghislain (Thomas & Gisèle Lavoie, Cap-Seize)
n1948-05-08 (B12f58v) SBL m1973-07-27 (M19
f277) Lise Blanchet (Clément & Hélène Serge-
rie) CC

Ghislaine (Thomas & Gisèle Lavoie, Cap-Seize)
n1957-12-07 (B21f148) SBL m1980-10-10 Romain
Mimeault, SAM

Gilles (Edouard & Eva Pelletier) n1931-10-08
(B89f110v) m1953-09-05 (M25f67v) Thérèse Ché-
nard (f. Philippe & Adélie Pelletier) SAM

Ginette (Paul-Emile & Jeanne Collin) n1947-
05-27 (B14f49) d1947-07-14 (S2f50) (lms) SBL

Gino (Joachim & Denise Althot) n1964-04-30
(B51f38) SAM

Guy-Edmond (Robert & Armélie Collin) n1941-
03-23 (B30f122) SAM m1964-07-25 (M8f264)
Madeleine Sergerie (Gérard & Jeanne-Aimée
Soucy) CC

Guylaine (Michel & M. Paule Dupuis) n1961-01-
17 (B13f159) SAM

Jean-Huques (Albert & Blanche Truchon) n1935-
10-16 (B90f222v) SAM m1966-04-16 Penny Olson,
Sacré-Coeur Toronto

Huguette (Ls-Philippe & Antoinette Guimont)
n1935-07-26 (B62f215) SAM m1956-07-14 Marcel
Marleau, Vaudreuil

LAFONTAINE

Hyacinthe-Théodore (Joseph & Séraphine Lévesque) n1878-08-18 (B66f78v) d1880-04-01 (S10 f127) (1an) SAM

M.Louise-Imelda (Joseph & Marie Lepage)n1900-02-16(B9f39) CC m1922-06-20 Eddy Chouinard,GV

Jacqueline (Thomas & Emilie Lévesque) n1929-08-15 (B70f50v) SAM m1947-08-27 (M4f50v) Arthur Gagnon (Fortunat & Eugénie Paquet, Cap-Seize) SBL

Jean-Baptiste (Paul-Emile & Jeanne Collin) n1940-06-24 d1940-06-25(B83 S24f90) (1jr) SAM

Jean-Guy (Louis & Antoinette Guimont) n1943-09-29 (B Alf104) SBL m1974-08-17 Monique Prud'homme, Repentigny Mtl

Jean-Marc (Emile & Virginie Pelletier) n1930-12-28 (B98f88) SAM m1968-03-16 Mariette Banville, St-Anaclet

Jean-Marc (Albert & Blanche Truchon) n1934-01-29 (B13f177) SAM

Jean-Paul (Thomas & Emilie Lafontaine) n1935-02-11(B12f202v) SAM m1962-09-01 (M1f162) Elise Sergerie (Edouard & Ida Gagnon, SPA) SBL (Cap-Seize)

Jean-Paul (Robert & Armélie Collin) n1939-08-08 (B81f49v) SAM m1969-08-23 Rolande Ruest, St-Germain Rim.

Jean-Pierre (Edmond & Emilia Larouche) n1928-03-25 (B31f8v) SAM m1954-07-24 Odile Côté, St-Marc Mtl

Jean-Yves (Adrien & Hélène Lévesque) n1942-11-20 (B12f10) SBL m1965-01-02 Ginette Desgagniers, Ste-Germaine Mtl

LAFONTAINE

Jean-Yves (Jean-Paul & Elise Sergerie) n1963-07-18 (B2f163v) SBL (Cap-Seize)

Jeanne (Joseph & Rose Gendron) n1921-07-00

(B58f32v) CC m1972-12-23 Georges Tremblay, St-Jérôme Matane

Jeanne-Andrée (Edouard & Eva Pelletier) n1942-05-24 (B75f167v) SAM

Jeannette (Edmond & Emilia Larouche) n1931-11-17 (B98f114v) SAM

Jeannine (Robert & Hermélie Collin) n1935-06-30 (B49f212) m1954-05-31 (M6f111v) Viateur Sergerie (Arthur & Albertine St-Pierre, CC) SAM

Jenny (Michel & Mariette Roussel) n1977-10-25 (B103f394) SBL (Cap-Seize)

Joachim (Emile & Virginie Pelletier) n1933-07-05 (B57f163) m1957-09-28 (M23f10v) Simone-Denisé Althot (Philippe & Zoé Gagné) SAM

Lucille-Johanne (Denis & Joséphine Dupuis) n1960-04-12 (B46f124v) SAM

Johanne (Jean-Paul & Lise Sergerie) n1969-07-04 (B2f170) SBL (Cap-Seize)

Joseph (Barthélémi & Geneviève Vallée) n1824-04-11 (S2f22v) SAM

Joseph (vf Françoise Gagnon) d1911-04-22 (S20f12) (87ans) SAM

Joseph (Barthélémi & Geneviève Vallée) n1839-07-03 (B10f64 ind. Rim) m1859-02-15 (M6f84v) Séraphine Lévesque (Georges & Monique Lachau-me) d1936-10-01 (S21f247v) (97ans) SAM

Joseph-Ignace (Jules & Florida Breton) n1892-01-26 (B11f115v) d1894-01-28 (S9f160v) (2ans) SAM

LAFONTAINE

Joseph (Joseph & Séraphine Lévesque) n1861-05-12 (B30f20v) m1883-01-06 (M4f3) Rose-de-Lima Rousseau (Joseph & Adélaïde Lavoie) CC 2è m 1894-04-16 (M2f5) Marie Lepage (Sylvain & Marguerite Keable) CC 3è m1911-10-30 (M30f20v) Rose Gendron, SF d1940-08-29 (S21f238v) (79 ans) CC

Joseph (Jules & f. Florida Breton) d1896-08-06 (S28f232) (4ms) SAM

Joseph-Sylvain-Hilarion (Joseph & Marie Lepage) n1896-05-09 (B22f35) CC 2è m1952-12-27 Fernande Dugas, St-Rédempteur Mat. d1978-02-20 (S3f63) (81ans) CC

Josephite dite Josette (Jules & M. Louise Paquet) n1951-05-31 (B67f266v) m1973-06-16 (M10f416) Paul Lefrançois (Maurice & M. Anna Rioux) SAM

Jovette (Gilles & Thérèse Chénard) n1953-10-04 (B142f77) m1976-01-30 (M1f195) Donald St-Pierre (Fernand & Carmen Breton) SAM

Georges-Jules (Félix & Séraphine Vion) n1866-10-27 (B71f118) m1888-06-05 (M4f33) Florida Breton (f. Joseph & f. Lucie Bernier) 2è m1908-01-09 (M3f280) Anaïse Lévesque (vve Marcel Marin) d1949-05-25 (S25f180v) (82ans) SAM

Jules-Yvon (Jules & Anaïse Lévesque, CC) n1912-03-12 (B22f41v) m1945-10-24 (M25f12v) M. Louise Paquet (Wilfrid & Adèle St-Laurent) SAM

Julie-Katie (Gérald & Lise Quimper) n1977-08-08 (B74f370v) SAM

Paul-Julien (Renaud & Maryse Bernatchez) n 1974-10-29 (B97f97) SAM

Léda-Juliette (Joseph & Marie Lepage) n1903-06-12 (B37f105v) CC

LAFONTAINE

Lambert (Thomas & Emilie Lévesque) n1924-07-25 (B58f128v) SAM m1945-07-14 Yolande Lavoie, SPA (Cap-Seize)

Laurier (Edmond & Phébée Gilbert, Lac-Mégantic) m1966-09-03 (M20f318v) Jacqueline Pelletier (Uldéric & Ananda Bouchard) CC

Léa (Edmond & Emilia Larouche) n1926-01-25 (B8f186v) SAM m1952-04-05 Henri-Louis Gosse-
lin, St-Stanislas Mtl

Lionel-Roger (Edmond & Emilie Larouche) n1921-08-12 (B72f28) SAM m1946-11-22 Blanche Trudel,
Ste-Brigitte Mtl

Louis-Philippe (Barthélémi & Léa Dugas) n1907-01-04 (B2f247v) SAM m1929-08-21 Antoinette
Guimont, LMs

Louissette (Ls-Philippe & Antoinette Guimont)
n1934-02-07 (B17f177v) SAM m1954-05-01 Roger
Jolicoeur, St-Louis-de-Gonzague Mtl

Lucette (Roméo & Eugénie Samson) n1940-02-03
(B9f70v) SAM m1957-07-06 W.-M. Marcel Paré,
St-Georges Mtl

Lucette (Emile & Virginie Pelletier) n1941-09-01 (B102f140v) m1965-07-24 (M13f155) André Char-
trand (Aimé & Antoinette Bernier, Winnipeg) SAM

Lucie (Barthélémy & Geneviève Vallée) n1836-08-24 (B5f31v ind. Rim) m1856-04-08 (M4f48) Louis
Lefrançois (Pierre & Marguerite Servant) d
1924-02-25 (S5f111v) (88ans) SAM

Lucie (Gérard & Alice Lévesque) n1960-11-12
(B135f149v) SAM

Lucien-Robert (Albert & Blanche Truchon) n
1942-05-22 (B6f8) SBL

LAFONTAINE

Thérèse-Lucille (Edouard & Eva Pelletier) n
1927-03-15 (B23f226) m1945-12-27 (M34f23)
Valmont Pouliot (Jean & f.Hélène Tanguay)
d1952-05-22 (S26f7) (25ans) SAM

Madeleine-Madone (Lambert & Yolande Lavoie)
n1946-11-07 (B26f42v) d1947-01-26 (S1f45)
(2ms) SBL (Cap-Seize)

Malvina (Joseph & Séraphine Lévesque) n1867-
01-10 (B6f124) m1894-07-09 (M7f173v) Darie
Dugas (Alexandre & f.Marcelline Brisebois) d
1955-03-16 (S6f162) (88ans) SAM

Blanche-Marcelle (Albert & Blanche Truchon)
n1940-03-03 (B27f74v) SBL

Marguerite-Irène (Edouard & Adèle Pelletier)
n1913-11-28 (B136f95) m1938-01-20 (M3f285v)
Jean-Baptiste St-Pierre (Jean-Bte & Diana
Servant) SAM

Marie (Barthélémi & Geneviève Vallée) n1835-
05-21 (B9f17) m1861-09-16 (M4f24v) Michel
Pelletier (André & Julie Rioux) d1912-05-23
(S26f47v) (70ans) SAM

Marie-Anne (Joseph & Délima Rousseau) n1891-
06-27 (B44f103) SAM

Marie-Anne (Barthélémi & Léa Dugas) n1894-05-
02 (B28f167v) m1913-06-26 (M10f78v) Alphonse
Lévesque (Jean & Marguerite Vallée) 2è m1933-
02-28 (M4f153v) Lorenzo Pelletier (Narcisse &
Anna Lévesque) SAM

Marie-Anne-Emilie (Barthélémi & Léa Dugas) n
1895-09-27 (B28f...) SAM

Marie-Anne (Thomas & Marie Collin) n1916-07-
28 (B103f182) SAM

LAFONTAINE

Marie-Georges (Paul-Emile & Jeanne Collin) n
1953-05-24 (B82f54) SBL m1974-07-20 Nicole
Morin, St-Noël-Chabanel Laval

Marie-Jeanne-Violette (Roméo & Eugénie Samson)
n1941-02-22 (B23f120) SAM m1959-08-08 Camille
Gervais, St-Clément Mtl

Marie-Laura dite Aurore (Thomas & Marie Col-
lin) n1920-04-30 (B35f279) SAM m1943-11-25
(M3f16v) Roland Gagné (Philadolphe & Lydia
St-Pierre, SOA) SBL (Cap-Seize)

Marie-Louise (Barthélémi & Léa Dugas) n1898-
08-25 (B20f12) m1928-06-27 (M4f15v) Alfred
Paquet (Arthur & Marie Deschênes) SAM

Marie-Louise (Gérard & Alice Lévesque) n1948-
03-21 (B8f57) SBL

Simone-Marielle (Gérard & Alice Lévesque) n
1943-04-31 (B14f18v) SBL m1963-09-02 (M32f292v)
Uldège Pelletier (Robert & Laure Pelletier) SAM

Marcel-Marco (Gérard & Alice Lévesque) n1955-
05-01 (B11f133) SBL m1979-10-20 Hélène Michaud
N.-D.-Vill- d'Anjou

Mario (Denis & Joséphine Dupuis) n1961-10-17
(B131f199v) SAM

Maryse (Joachim & Denise Althot) n1962-02-08
(B17f212) SAM

Maryse (Raynald & Colette Vallée) n1971-04-27
(B37f191) SAM

Marthe-Noëlla (Edmond & Emilie Larouche) n1935-
12-23 (B105f226) SAM m1957-09-28 Raynald
Marin St-Denis Mtl

Martin (Denis & Joséphine Dupuis) n1963-02-13
(B21f260) SAM

LAFONTAINE

Martin (Jean-Paul & Elise Sergerie) n1965-08-11 (B2f166v) SBL (Cap-Seize)

Mathilda (Pierre & Adélaïde Caron) d1842-05-24 (S4f4 ind. Mat.) (19ans) SAM

Mélanie (Joseph & Séraphine Lévesque) m1882-11-28 (M11f191) Norbert Paquet (Pierre & Adeline Charest) d1948-05-29(S19f140) (87ans)SAM

Urgel-Michel (Emile & Virginie Pelletier) n 1934-07-30 (B68f189) SAM m1956-10-10(M10f147) M.Paule Dupuis (Xavier & Adrienne Soucy) T

Michel (Paul-Emile & Jeanne Collin) n1950-03-22(B43f213) SBL m1972-07-22 Huguette Lalonde, St-Mathias Mtl

Michel (Thomas & Gisèle Lavoie) n1952-01-15 (B7f100) SBL (Cap-Seize) m1975-08-01 Mariette Roussel, St-Robert-Bellarmin Rim.

Micheline (Michel & M.Paule Dupuis) n1957-09-01 (B143f7v) SAM

Alice-Monique (Thomas & Emilie Lévesque) n 1939-06-14 (B63f44) SAM m1958-07-19 (M2f151) Lionel Jalbert (Wilbrod & Géraldine Fournier, RAR) SBL (Cap-Seize)

Nadine (François & Jocelyne Pouliot) n1974-01-22 (B16f11) SAM

Nancy (Raynald & Colette Vallée) n1969-05-13 (B37f2) SAM

Nancy (Ghislain & Lise Blanchet) n2975-09-09 (B67f175) SAM

Nathalie (Michel & M.Paule Dupuis) n1971-01-15 (B11f173) SAM

Nicole (Michel & M.Paule Dupuis) n1958-09-28 (B123f55) SAM

LAFONTAINE

Laurette-Noëlla (Gérard & Alice Lévesque) n
1946-12-24 (B33f44v) SBL m1971-06-25 (M9f205)
Jean-Guy Gendron (Joseph & Blanche Samuel) SAM

Louis-Octave (Joseph & Rose Gendron) d1919-
07-17 (S20f236) (2ans) CC

Odile-Aline (Gérard & Alice Lévesque) n1953-
09-30(B26f117v) SBL m1979-07-29(M16f45) Ray-
nald Jean (Benoit & Lauréanne Castonguay) SAM

Dina-Eliane dite Odina (Félix & Séraphine
Vion) n1869-03-15 (B9f14) SAM

Georges-Onésime (Georges & Marie Dugas)n1911-
04-06 (B34f10) SAM

Oscar (Georges & Marie Dugas) n1912-04-07
(B31f42v) SAM m1937-07-06 Oméville Forbes, Mat

Paul-Emile (Edmond & Emilie Larouche) n1919-
02-28 (B12f248) m1940-03-27 (M2f77v) Jeanne
Collin (Joseph & Antoinette Pelletier) SAM

Pauline (Gérard & Alice Lévesque) n1946-02-10
(B3f35) SBL m1963-09-02 (M33f293) Théodule
Pelletier (Robert & M.Laure Pelletier) SAM

Philomène (Placide & Marie Bélanger) m1879-
01-21(M...f134) d1942-02-15(S...f41)(88ans)ML

Philomène-Edith (Edouard & Adèle Pelletier) n
1905-02-06 (B15f187v) SAM

Pierre (Barthélémi & Geneviève Vallée) n1822-
09-28 (B2f... ind.Gaspé) SAM

Pierre-Marc (Pierre & Adélaïde Caron) d1842-
06-01 (S3f4 ind.Mat.) (20ans) SAM

Pierre (vf Adélaïde Caron) m1849-10-02(M4f19)
Maguerite Lapierre(vve Johnny Reche dit Roch)
d1865-11-05 (S17f110) (72ans) SAM

LAFONTAINE

Pierre (Barthélémi & Geneviève Vallée) d1844-04-08 (S13f28 ind.Mat.) (21ms) SAM

Pierre-Stanislas (Pierre & Joséphine Fournier) n1895-12-03 (B88f216) SAM

Pierre-André (Gérard & Alice Lévesque) n1939-08-08 (B82f49v) m1967-09-30 (M33f363) Monique Charest (François & Ernestine Beaulieu) SAM

Pierrette-Adrienne (Thomas & Emilie Lévesque) n1931-02-22 (B20f95) SAM m1950-08-05 (M3f82v) Eudore-Ovide Roy (Joseph & Yvonne Chabot, St-Philémon) SBL (Cap-Seize)

Raymond-Marie (Emile & Virginie Pelletier) n1928-08-18 (B70f21) SAM m1965-08-14 Noëlla-Carméla Thériault, Cabano

Rénéald dit Réal (Lambert & Yolande Lavoie) n1953-11-10 (B30f118v) SBL (Cap-Seize) m1979-12-15 (m31f167) Thérèse-Guylaine Vallée (f. Hector & Rachel Tremblay) CC

Régis (Emile & Virginie Pelletier) n1932-03-30 (B21f127) SAM m1961-03-15 Jeannine Mismeault, St-Jean-Berchmans

Réjean (Lambert & Yolande Lavoie) n1963-12-31 (B1f164v) SBL (Cap-Seize)

André-Rénéald (Paul-Emile & Jeanne Collin) n1943-02-11 (B2f11) d1943-05-06(S2f13)(2ms)SBL

Rénéald (Adrien & Hélène Lévesque) n1945-01-08 (B9f275) SBL m1965-07-03 Gisèle Gingras, Ste-Germaine Mtl

Rénéald (Robert & Emilie Collin) n1946-07-30 (102f52v) SAM m1968-07-20 (M6f81) Colette Vallée (Gabriel & Germaine Therrien) LM

LAFONTAINE

Marcel-Renauld (Jules & M.Louise Paquet) n
1949-04-26 (B58f176) SAM m1973-11-10 Maryse
Bernatchez, N.-D.-des-Victoires Québec

Ange-Irénée dit René (Georges & Marie Dugas)
n1913-06-19 (B82f78v) SAM m1946-05-21 Eli-
sabeth-Maria Gaudys, N.-D.-des-Victoires Qué.

René (Gérard & Alice Lévesque)n1956-06-10(B11
f140) SBL m1981-07-24 France Lachapelle, SAM

Richard (Edmond & Emilie Larouche) n1933-10-
22 (B84f168) SAM m1959-02-28 Julie Bouliane,
St-Denis Mtl

Richard (Gaétan & Johanne Fournier) n1975-07-
04 (B49f155) SAM

Adrien-Robert(Edmond & Emilie Larouche)n1914-
04-04 (B38f104) m1934-07-11 (M8f187) Hermélie
Collin (Joseph & Antoinette Pelletier) d1971-
01-31 (S2f271) (57ans) SAM

Eva-Robertine (Edouard & Adèle Pelletier) n
1906-05-05 (B46f228v) m1931-11-11 (M8f113v)
Gérard Tanguay (Emile & f.Marie Lévesque) d
1959-09-24 (S24f99) (52ans) SAM

Roger (Ls-Philippe & Antoinette Guimont) n
1930-12-23 (B93f87) SAM m1955-08-06 Thérèse
Guindon, St-Edouard Mtl

Paul-Roger (Albert & Blanche Truchon) n1948-
02-25 (B25f130v) SAM

Roland-Clément (Roméo & Eugénie Samson)n1942-
10-24 (B137f185v) SAM

Rolande (Emile & Virginie Pelletier) n1929-
10-06 (B79f54) d1929-11-08 (S36f56) (1ms)SAM

Rolande (Louis & Antoinette Guimont) n1932-
02-28 (B15f123) SAM m1954-07-17 Maurice
Sauvé, St-Louis-de-France Mtl

LAFONTAINE

Roméo (Edmond & Emélie Larouche) n1915-10-01
(B117f154) SAM m1937-10-20 (M17f19) Eugénie
Samson (François & f.Rose-Anna Therrien) T

Rose (Joseph & Rose Gendron) n1919-12-08
(B85f247) d1920-05-12 (S10f8v) (5ms) CC

Samuel (Joseph & Délima Rousseau) n1885-08-07
(B66f281v) SAM

Sandra (Pierre & Monique Charest) n1969-07--
01 (B53f21) SAM

Séraphine-Eliane (Félix & Séraphine Vion)
n1871-09-17 (B64f56) SAM

Séraphine (Joseph & Séraphine Lévesque) n1873-
02-18 (B21f81v) m1904-01-11 (M5f150v) Philip-
pe Pelletier (Achille & Célanire Gauthier) d
1962-06-23 (S16f225) (89ans) SAM

Serge (Clément & Pearl Chrétien) n1966-12-20
(B110f294) SAM

Simone (Yvon & Eugénie Rioux) n1915-09-13
(B107f152) d1916-02-09 (S7f164v) (5ms) SAM

Solange (Adrien & Hélène Lévesque) n1953-04-
14 (B54f47v) SAM

Solange (Lambert & Yolande Lavoie) n1960-08-
08 (B6f157v) SBL (Cap-Seize)

Sonia (Michel & M.Paule Dupuis) n1964-01-27
(B14f23) SAM

Sonia (Clément & Pearl Chrétien) n1969-09-05
(B79f50) SAM

Pierre-Stanislas (Joseph & Séraphine Lévesque)
n1864-12-23 (B114f79v) SAM

Stéphane (Ghislain & Lise Blanchet) n1976-12-
13 (B13f307) SAM (Cap-Seize)

LAFONTAINE

Sophie-M.-Edith (Fernand & Suzanne Fournier)
n1975-09-06 (B4f176) SAM

Sylvain (Lambert & Yolande Lavoie) d1955-09-
19 (S2f135v) (2ms) SBL (Cap-Seize)

Annette-Noëlle-Sylvie (Lambert & Yolande La-
voie) n1957-12-17 (B24f148v) SBL (Cap-Seize)

Théodore (Joseph & Délina Rousseau) n1887-01-
12 (B5f2v) d1888-04-11 (S11f29v) (15ms) SAM

Alice-Thérèse (Gérard & Alice Lévesque)
n1941-10-03 (B12f6v) SBL

Thérèse (Gilles & Thérèse Chénard)n...d1954-
12-05 (B187 S45f147) SAM

Thomas (Barthélémy & Léa Dugas) n1890-03-02
(B19f72v) m1911-10-10 (M20f29v) Marie Collin
(Charles & Ursule Dugas) 2è m1923-10-04 (M19
f99) Emilie Lévesque (Philiias & Virginie Ga-
gnon) SAM d1969-09-02 (S31f46) (79ans) SAM

Thomas (Thomas & Emilie Lévesque)n1926-03-23
(B19f190) SAM m1947-07-09(M3f49) Eugénie-Gi-
sèle Lavoie (Joseph & Albertine Guimont) SBL

Hélène-Valérie (Adrien & Hélène Lévesque) n
1946-02-25 (B25f31v) SAM

Victor (Thomas & Gisèle Lavoie)n1951-01-14
(B2f88) m1972-12-23 (M56f376) M.Claire Dubé
(Roland & Albertine Kenny) SBL (Cap-Seize)

Vincent-Yvon-Louis (Renaud-Marcel & Maryse
Bernatchez) n1978-11-06 (B102f487) SAM

Yannick (Michel & Mariette Roussel) n1979-11-
02 (B94f87) SAM

Yolande (Paul-Emile & Jeanne Collin) n1944-
01-25 (B2f17) SBL m1963-10-26 Denis Dufour,
St-Mathias Mtl

LAFONTAINE

Yvette (Adrien & Hélène Lévesque) n1941-09-05
(B108f14lv) SAM m1960-12-17 Alfred Chincines
Ras, St-Octave Mtl

Yvon (Jules & Florida Breton) n1889-11-01(B66
f63v) m1913-08-05 (M18f84v) Eugénie Rioux
(Joseph & Delvina Parent) SAM

Yvonne (Edouard & Adèle Pelletier) n1900-08-
09(B60f64v) SAM m1921-07-19(M16f25v) Adélard
St-Laurent (vf Virginie-Emilie Levasseur) d
1950-04-27 (S3f68) (49ans) T

LAGACE

Angèle (ép. Joseph Chouinard) d1873-12-20
(S8f...) (73ans) CC

Charles-Eugène (Wilfrid & Eliane Lévesque) n
1909-11-09(B120f343) SAM m1944-09-13(M13f143)
Ernestine Deschênes (Antoine & Marie Dupuis)
d...enr...) (S7f28) (79ans) T

Fleurette (Joseph & Aline Pinard) n1934-09-19
(B75f191) SAM

André-Gilles (Gérard & Angèle Lalonde, St-
Hilaire-sur-Richelieu) m1971-07-09 (M3f59v)
Bernadette-Noëlle Coulombe (Edouard & Bertha
Blanchet) MSP

LAHAIE

Anonyme (Maurice & Claire Blondin)n...d1942-
03-12 (B5 S3f154v) SM

Georges-Luc (Maurice & Claire Blondin) n1945-
06-04 (B13f204v) SM m1966-10-29 Ginette Méry-
biem, Ste-Gemma Mtl

Maurice-Robert-Michel (Maurice & Claire Blon-
din) n1943-02-22 (B7f171v) SM

LAJOIE

Adélard (Albert & Delvina Gagné) n1942-09-21
(B37f...) T m1965-11-27 Lucille Lèveillée,
St-Denis Mtl.

Adèle (Henri & Adèle Vallée) n1891-09-04 (B60
f107) SAM

Blanche-Adiana (Anicet & Vitaline Dupuis) n
1900-05-11(B28f44) m1918-05-07(M3f205v) Louis
Barriault (Joseph & Marcelline Lavoie, LC) CC

Aimée-Rose (Germain & Hauviette Gaudreault)
n1949-05-25 (B58f293v) m1971-09-04 (B23f156)
Sylvio St-Pierre (Joseph & Dora St-Pierre) CC

Alain (Germain & Oviette Gaudreault) n1955-
02-20 (B25f211) m1981-07-31 (M13f254) Sonia
Tremblay (Roch & Oviette Dugas) CC

Gérald-Alain (Florian & Rita Rioux) n1957-02-
08 (B18f153) CC m1986-07-04 Sylvie Paquet, CC

Albert (Henri & Adèle Vallée) n1904-04-15(B42
f160) SAM m1927-07-20 Délima Gagné, SF

Blanche-Aline (Louis & Annette Pelletier) n
1935-12-21(B105f130) m1956-06-05(M3f23) Geor-
ges Masse (Ernest & Corinne Vallée) CC

Aliette-Andréa (Germain & Oviette Gaudreault)
n1957-01-10 (B3f50) CC

Marc-André (Théodore & Julienne Pelletier) n
1931-08-06(B7f10) m1950-09-23(M16f42) Rolande
Dugas (f.André & Mathilde Gagné) CC

André-Raymond (André & Rolande Dugas) n1952-
01-15 (B18f97v) d1952-02-11 (S2f98v)(29jrs)CC

André-Régis (... & Annette Lajoie) n1954-02-
10 (B24f171v) CC

LAJOIE

Angélique (Octave & Marcelline Gagné) n1878-10-21 (B83f106) CC

Anicet(vf Flavie Daigle,CC)m1887-04-18(M3f9v)
Vitaline Dupuis (Narcisse & Marguerite Servant) SAM d1942-12-20(S24f49)(82ans)(82ans)CC

Anne (Télesphore & Angélique Roy) n1974-08-31 (B54f358) CC

Rose-Annette (Théodore & Julienne Pelletier) n1935-03-11 (B25f109) m1950-09-23 (M17f42v)
Charles-Eugène Pelletier (Napoléon & Adéline Dupuis) CC

Annie (Doris & Nicole Barriault) n1972-06-18 (B36f216) CC

Annie (Télesphore & Angélique Roy) n1974-08-31 (B53f357) CC

Anonyme (Elzéar & Olivine Bonneau)n...d1936-04-27 (S3f19v) LC

Anonyme (Elzéar & Olivine Bonneau)n.d1936-11-24 (S5f22) LC

Anonyme (Gérard & Florence Darafche)n...d1954-04-30 (S15f179) CC

Anonyme (Télesphore & Angélique Roy)n...d1958-09-02 (B82 S18f102) CC

Anonyme (Télesphore & Angélique Roy)n...d1967-10-07 (B53 S19f350) CC

Anonyme (Télesphore & Angélique Roy)n...d1968-12-02 (B54 S31f377) CC

Anonyme (Télesphore & Angélique Roy)n...d1970-05-05 (B20 S6f70) CC

Lajoie

Anonyme (Télesphore & Angélique Roy)n..d1972-05-27 (B22 S13f194) CC

Antoine (Albert & Delvina Gagné) n1935-07-30

(B40f165) T m1961-08-26 Micheline Claveau, Val-Briand

Jeanne-Antoinette (Louis & Annette Pelletier) n1947-06-29 (B66f183v) m1967-08-26 (M23f246) Rosaire Vallée (Eustache & Imelda Gasse,MS)CC

Arthur (Anicet & Vitaline Dupuis) n1902-09-10 (B47f90v) S1910-07-08 (S11f44v) (8ans) CC

Aurélien (Louis & Annette Pelletier) n1939-03-21 (B18f202) d1940-08-01 (S18f236v)(1an)CC

Azilda (Albert & Delvina Gagné) n1939-03-25 (B13f46) d1944-10-30 (S14f147) (5ans) T

Béatrice (Théodore & Julienne Pelletier) m 1949-06-22 (M8f241) Roger Roy (Albert & Diane Dupuis) CC

Béatrice (Emilien & f.Yvette Leblanc,Mtl) m 1974-07-20 (M6f97) Paul-Emile Harrisson (Arthur & Philomène Pitre) LC

Edith-Bernadette (Télesphore & Angélique Roy) n1962-03-23 (B25f196v) d1962-08-02 (S17f207v) (4ms) CC

Bibiane (Emilien & f.Yvette Leblanc) d1960e 04-27 (S10f144v) CC (11ms) CC

Blanche (Théodore & Georgianne Pouliot)n1915f 12-28 (B82f152v) d1921-03-27 (S5f27v)(5ans)CC

Bruno (Claude & Liliane Lavoie) n1965-05-25 (B48f285v) CC

Carmen(Albert & Delvina Gagné)n1938-02-11(B11 f26v)T m1959-05-26 Maurice Corbin,St-Ulric Mat.

LAJOIE

Emilienne-Cécile (Jean-Bte & Albertine Pelletier) n1925-04-01 (B30f120v) CC m1947-02-15
Germain Paiement, N.-D.-de-la-Paix Mtl

Chantale (Romain & Lucie Sergerie) n1963-06-08 (B61f234v) d1963-07-03 (S9f234v) (26jrs)CC

Chantale (Claude & Liliane Lavoie) n1967-05-05 (B22f335) CC

Charles-Eugène (Florian & Rita Rioux) n1950-03-03 (B22f22) m1975-07-12 (M15f398) Line-Jacinthe Sergerie (Adrien & Victoria ...) CC

Claude-Donald (Jean-Bte & Albertine Pelletier) n1939-09-17 (B70f214) CC m1960-04-23
Claudette Côté, St-Jean-de-Bréboeuf Roberval

Claude (Louis & Annette Pelletier) n1942-02-15 (B13f28v) CC m1964-04-04 (M1f244v) Yvette-Liliane Lavoie (Georges-Emile & Aliette Pouliot) LC

Claude-Marc (Elzéar & Olive Bonneau) n1930-01-14 (B1f1) d1930-06-13 (S4f2v) (6ms) LC

Claudette (Jean-Bte & Albertine Pelletier) n1941-09-24 (B81f19v) CC m1959-06-20 Gérard Asselin, St-Jean-de-Bréboeuf Mtl Nord

Anicet-Clément (Théodore & Juliana Pelletier) n1938-08-22 (B71f188) CC m1959-07-11 Henriette Carrière, St-Jacques Mtl

Télesphore-Clément (Télesphore & Angélique Roy) n1956-11-18 (B138f45v) d1957-01-20 (S4f51) (2ms) CC

Clermont (Théodore & Eliane St-Laurent)n1931-06-10 (B32f73) T m1958-02-15 Cécile Fortin, St-Luc Matane

LAJOIE

Monique-Colombe (Elzéar & Olivine Bonneau) n
1931-03-12(B3f7v) d1931-11-27(S5f11v)(8ms) LC

Monique-Colombe (Louis & Annette Pelletier) n
1938-02-09 (B16f175v) m1958-07-26 (M9f98v)
Jacques Gasse (Conrad & Lucienne Deschênes,
Murdochville) CC

Alfred-Daniel (Germain & Oviette Gaudreault)
n1952-08-14 (B95f116v) m1975-08-29 (M29f412)
Hélène Landry (Télesphore Jeanne-d'Arc Gau-
dreault) CC

Daniel-Réginald (Réal & Claudette Bouchard)
n1953-07-07 (B87f186) CC m1976-06-19 Cécile
Poitras, L'Islet-sur-Mer

Réal-Daniel (Réal & Claudette Bouchard)n1958-
01-06 (B4f85) CC

Daniel (Paul-André & Fernande Bernatchez) n
1982-09-07 (B8f113v) MSP

Dave (Jacques & Rosanne Sergerie) n1983-10-08
(B40f358) CC

Denis-Raymond(Jean-Bte & Albertine Pelletier)
n1935-09-20 (B81f124v) CC m1959-09-05 André
Guay, N.-D.-de-Roberval

Denis (Ephrem & Alberta Marceau) n1942-07-31
(B72f38v) CC

Louis-Denis (Louis & Annette Pelletier)n1948-
09-27 (B118f222v) CC m1972-06-24(M2f74) Yvet-
te Barriault (Ludger & Colette Pouliot) LC

Diane (Gérard & Florence Daraïche) n1956-04-
23 (B50f19v) CC

Diane (Emilien & f.Yvette Leblanc) d1960-04-
29 (S11f144v) (4ms) CC

LAJOIE

Marguerite-Diane (Paul-Emile & Evangéline Auclair) n1963-04-09 (B5f143) RC

Rita-Diane (Florian & Rita Rioux) n1958-02-21 (B24f89v) CC m1977-12-30 (M44f396) Michel Bèland (Robert & Lucille Beaulieu) SAM

Guillaume-Dominique (Réal & Claudette Bouchard) n1955-09-02 (B108f234) CC m1977-07-02 Carole David, St-Zéphirin Stadacona

Robert-Doris (Germain & Oviette Gaudreault) n1946-11-02 (B119f166) CC m1970-07-04 Nicole Barriault, LMs

Doris-Marcelle (Florian & Rita Rioux) n1959-06-27 (B67f123v) m1983-03-26 (M1f353) Michel Blanchette (Clément & Hélène Sergerie) CC

Lucien-Eddy (Lucien & Jeannine Gauthier) n1953-05-10 (B48f139) CC

Elisabeth (Télesphore & Angélique Roy) n1965-02-25 (B15f280) CC m1986-02-15 Richard Vienneault, SAM

Elzéar (Anicet & Vitaline Dupuis) n1894-05-26 (B26f6v) CC m1920-07-27 Olivine Bonneau, LMs d1957-06-10 (S3f189v) (63ans) LC

Emilien (Jean-Bte & Albertine Pelletier) n1921-03-09 (B27f27) CC m1950-10-21 Yvette Leblanc, SPA

Emilienne (Joseph & Georgianne Pouliot) n1919-12-23 (B89f248) d1921-04-04 (S7f28) (1an) CC

Emilienne (Jean-Bte & Albertine Pelletier) n1929-07-18 (B78f238) m1947-02-15 (M2f173v) Fernand Perrée (Yvon & Jeanne Côté) CC

Ephrem (Anicet & Vitaline Dupuis) n1904-11-28 (B63f139v) m1933-05-10 (M4f71v) Alberta Marceau (f.Arthur & f.Elise Isabelle, LMs) CC

LAJOIE

Fernande (Albert & Delvina Gagné) n1940-07-07
(B32f68v) d1945-10-11 (S20f166v) (5ans) T

Florian-Honoré (Théodore & Georgiane Pouliot)



n1924-06-19 (B37f101) CC m1945-06-12 (M7f293)
Rita Rioux (Charles & Yvonne Dugas) SAM

Blanche-Florianne (Théodore & Georgiane Pouliot) n1926-01-02 (B1f137v) m1948-07-24 (M9f215v) Ozario Pelletier (Ozario & Louise Vallée) d1984-07-07 (S20f246) (58ans) CC

Françoise (Ephrem & Bertha Marceau) n1944-07-20 (B74f244) CC m1969-07-26 Yvan Morissette, St-Thimothée

Francine-Françoise (Paul-Emile & Evangéline Auclair) n1952-06-24 (B9f93) m1973-07-21 (M4f170v) Jacques Gauthier (Victor & Antonia Bérubé) RC

Blanche-Géraldine (Ephrem & Alberta Marceau) n1935-05-18 (B50f113v) m1952-05-15 (M5f107v) Viateur Blanchette (François-Xavier & Marie Dugas) CC

Gérard-Roger (Jean-Bte & Albertina Pelletier) n1927-06-05 (B41f171v) CC m1951-10-24 (M7f138) Florence Daraïche (Maurice & Anna Daraïche) SM

Gérard (Théodore & Elianne St-Laurent) n1932-09-28 (B58f102) T m1952-10-04 Claire Lapointe, N.-D.-des-Victoires Québec

Gérard-Léon (Léopold & M. Jeanne Daigle) n1954-10-21 (B32f130) sBL

Gérard-Raymond (Elzéar & Olivine Bonneau) n1934-04-02 (B5f9v) d1934-04-12 (S1f10) (10jrs) LC

Germain (Jean-Bte & Albertine Pelletier) n1919-05-06 (B40f220v) m1942-01-07 (M1f26) Hauviette Gaudreault (Jean-Bte & f. Odile Beaudoin) d1980-01-23 (S2f173) (60ans) CC

LAJOIE

Germaine (Jean-Bte & Albertine Pelletier) n19-38-07-13(B15f185v) Robert Larrivée (Mathias & Clara Beaudoin) d1979-06-29(S14f133)(6lans)CC

Ghislain (André & Rolande Dugas) n1955-07-24 (B92f230) CC m1977-12-10 Johanne Bouffard, Ste-Jeanne-d'Arc Lac-Carré

Ghislain (Louis & Annette Pelletier) n1956-02-26 (B21f14v) CC m1975-07-25 Jocelyne Lefrançois, LMs

Ghislaine (Louis & Annette Pelletier) n1953-10-12(B98f158v) d1953-11-20(S25f161v)(1ms)CC

Guy (Paul-Emile & Evangéline Auclair) n1968-11-20 (B5f157) RC

Henri (Chs-Octave & Marcelline Gagné) n1873-09-18(B4f62v)m1890-11-04(M9f88v) Adèle Vallée (Joseph & Adèle Thivierge) d1904-11-13 (S29 f179v) (4lans) SAM

Albert-Henri (Henri & Ida Pouliot) n1925-09-18 (B79f131) CC m1947-07-21 Jeannine Gagné, S

Henri (Théodore & Eliane St-Laurent) n1935-11-20 (B59f171v) T m1966-04-27 Elise Desjardins, St-Pie-X Rim.

Henri (Louis & Annette Pelletier) n1943-04-29 (B25f56) d1943-05-01 (S8f56) (2jrs) CC

Huguette-Micheline (Théodore & Eliane St-Laurent) n1939-07-10 (B34f52v) d1940-10-24 (S16 f72v) (1an) T

Huguette-Solange (Jean-Bte & Albertine Pelletier) n1943-05-14(B32f57) d1942-05-21(S12f58) (7jrs) CC

Jeanne-Ida (Anicet & Vitaline Dupuis) n1898-07-01 (B26f7) m1920-07-27 (M6f12v) Aurélien Servant (Xavier & Anna Lévesque, Alberta) CC

Lajoie

Ida-Rosilda (Théodore & Julienne Pelletier)
m1944-05-24 (M8f86v) Lucien Trépanier (Théo-
dore & Eugénie Pelletier) d1985-06-10 (S11



Blanche-Imelda (Anicet & Vitaline Dupuis) n
1908-10-10 (B57f17) m1928-05-02 (M8f201v)
Charles-Louis Dumais (Joseph & f.Claudia
Dionne) CC

Jacquelin (Louis & Annette Pelletier) n1940-
07-11(B58f233) CC m1964-09-05(M4f247) Gaétane
Harrisson (Roland & Rita Althot) LC

Jacquelin (Lucien & Laurette Dumont) n1944-
10-16(B99f99v) d1944-11-08(S32f101v)(23jrs)CC

Jacqueline (Lucien & Laurette Dumont) n1944-
10-16 (B100f99v)d1944-10-18(S27f100)(27jrs)CC

Jacqueline (André & Rolande Dugas) n1959-11-
14 (B128f135) d1960-05-14 (S19f147) (6ms) CC

André-Jacques (André & Rolande Dugas) n1954-
05-24 (B69f182) CC m1979-09-07 Rosanne Serge-
rie, LMS

Bernard-Jean-Baptiste (Lucien & Jeannine Gau-
thier) n1955-06-05 (B75f222v) CC

Jean-Baptiste (Anicet & Vitalie Dupuis)n1892-
05-14(B21f158) m1916-07-18 (M4f163) Albertine
Pelletier (Joseph & Louisiana Isabelle)d1959-
11-30 (S26f134v) (67ans) CC

Jean-Guy (Florian & Rita Rioux) n1954-01-22
(B8f168) m1976-10-30(M30f494) Nicole Isabelle
(Zénon & Jeannine St-Gelais) CC

Jean-Guy (Louis & Annette Pelletier) n1959-
01-10 (B9f113) m1979-08-31 (M7f143) Octavie
Tardif (Raoul & Adrienne Létourneau) LC

LAJOIE

Jean-Marc (Germain & Oviette Gaudreault) n
1944-05-02 (B47f84v) d1944-06-12 (S17f88v) CC

Jean-Maurice-Dominic (Elzéar & Oliv. Bonneau)
n1932-05-16(B7f2) d1933-03-28(S1f6) (10ms) LC

Jean-Noël-Bertrand (Germain & Hauviette Gau-
dreault) n1942-11-30 (B106f47) CC

Jean-Roch (Claude & Liliane Lavoie) n1968-05-
27 (B21f360v) CC

Rose-Jeanne (Louis & Annette Pelletier)n1949-
11-11 (B120f11v) m1967-08-26 (M24f346v) Réal
Tardif (Raoul & Adrienne Létourneau,LC) CC

Jeanne-d'Arc (Télesphore & Angélique Roy) n
1961-03-02 (B15f167) CC

Jeannine-Elise (Ephrem & Alberta Marceau) n
1934-03-07 (B23f86v) m1956-09-13 (M27f39)
Gérald Chouinard (Joseph & Edwidge Tardif) CC

Andréa-Jeannine (André & Rolande Dugas)n1952-
12-01 (B141f126v) m1971-09-24(M27f163) Lionel
Blanchet (Norbert-Albert & Carmen Laflamme)CC

France-Jenny (Yvan & Leda Côté) n1976-05-07
(B35f468) CC

Jocelyne (André & Rolande Dugas) n1957-03-08
(B39f57v) d1957-09-08 (S28f77) (6ms) CC

Jessica-Johanne (Michel & Doris Lajoie)n1983-
09-22 (B38f357) CC

Joseph-Henri-Thomas (f.Henri & Adèle Vallée)
m1921-07-12 (M2f33) Ida Pouliot (Jean & Olym-
phe Barriault) CC

Joseph (Anicet & Vitaline Dupuis) m1914-10-19
(M8f125) Georgianne Pouliot (Jean & Olympe
Barriault) d1975-01-11 (S2f373) (83ans) CC

LAJOIE

Joseph (Gérard & Florence Darafche) n1955-05-11 (B64f220v) d1955-05-13 (S7f220v) (2jrs) CC

Julie (Doris-Germain & Nicole Barriault) n1977-09-05 (B33f46) CC

Julie (Léopold & Jacinthe Côté) n1983-01-12 (B6f323) CC

Léon-Albert (Théodore & Julienne Pelletier) n1941-04-04 (B25f6) CC m1965-06-19 Ghislaine Isabelle, N.-D.-de-la-Garde Mtl

Léopold (Joseph & Georgianne Pouliot) n1923-04-16 (B34f74) d1923-10-08 (S42f87) (5ms) CC

Léopold (Florian & Rita Rioux) n1946-04-21 (B42f139v) m1968-09-28 (M27f374) Jacinthe Côté (Ls-Marie & Albertine Mercier) CC

M.-Rose-Linda (Lucien & Jeannine Gauthier) n1960-03-11 (B19f141v) CC

Jeannine-Lise (Lucien & Jeannine Gauthier) n1952-03-17 (B...f101) CC

Lise (Louis & Annette Pelletier) n1952-04-30 (B62f106) m1976-09-03 (M24f483) Eugène Barriault (Ludger & Colette Pouliot, LC) CC

Claudette-Lisa dite Lison (Germain & Oviette Gaudreau) n1959-08-06 (B90f127) CC

Lison (Denis & Yvette Barriault) n1975-06-22 (B21f404) CC

Lorraine (Louis & Annette Pelletier) n1946-05-18 (B53f142v) m1965-06-05 (M3f286v) Raymond Sergerie (Léo & Emérilda Therrien) CC

Louis (Anicet & Vitaline Dupuis) n1906-09-13 (B47f174) CC m1934-04-04 (M1f9v) Blanche-Annette Pelletier (Félix & Marie St-Pierre) LC d1976-08-09 (S21f477) (69ans) CC

LAJOIE

Louis-Charles (Joseph & Georgianne Pouliot) n
1917-12-15(B84f195v)d1921-04-04(S8f28)(3a) CC

Louise(F. & Rita Rioux)n1961-05-05(B35f171)CC

Lucien (J.-B. & Albertine Pelletier)n1922-11-
19(B76f63v)m1944-01-12(B2f77)Laurette Dumont
(Luc & Ernestine Gagné)CC 2è 1951-05-09 Jean-
nine Gauthier, St-Jérôme Matane

Lucienne (Albert & Delvina Gagné) n1936-12-12
(B62f192v) d1937-10-08 (S15f8v) (9ms) T

Lucille (Elzéar & Olivine Bonneau) m1950-07-
27 (M3f128v) Roland Paradis (f.Napoléon &
Marie Pineau) LC

Madeleine (Florian & Rita Rioux) n1951-09-01
(B109f81) m1973-06-23 (M11f267) Georges-Emile
St-Pierre (Gérard & Estelle Côté) CC

Madeleine-Annie (Léopold & Jacinthe Côté) n
1975-05-03 (B17f391) CC

Marjolaine-dite Marlaine (Réal & Claudette
Bouchard) n1956-09-04 (B105f38) CC

Marie-Anne (Anicet & Vitaline Dupuis) n1888-
08-22 (B40f98v) m1908-01-07 (M1flv) François
Vallée (Philiias & Delvina Morin) CC d1909-10-
11 (S54f339v) (21ans) SAM

Marie-Claude-Louise (Yvan & Lèda Côté) n1984-
10-22 (B44f23) CC

Marie-Rose-Julienne (Tél. & Angélique Roy) n
1950-05-01(B50f27v)m1967-06-29(M13f339)Théo-
dore Thorn(Daniel & Bérangère Cormier,God.)CC

Laura-Marjolaine (Paul-Emile & Evangéline Au-
clair) n1955-04-26 (B4f105) RC

Denise-Martine (Réal & Claudette Bouchard) n
1960-10-01 (B90f157v) CC

LAJOIE

Mélanie-Jocelyne (Ghislain & Jocelyne Lefrançois) n1976-12-19 (B59f3) CC



Melissa-Nathalie (Michel & Doris Lajoie) n1983-09-22 (B37f357) CC

Octave-Michel (Octave & Claudette Bouchard) n1953-02-08 (B12f131v) CC

Micheline-Louiselle (Ephrem & Alberta Marceau) n1945-10-25 (B98f128v) CC m1966-12-17 Jean-Luc Bessette, St-Timothée

Monique (Louis & Annette Pelletier) n1951-05-29 (B69f66) m1969-04-07(M1f9) Fernand Tanguay (Joseph & Fernande Sergerie, LC) CC

Monique (Paul-Emile & Evangéline Auclair) n1959-11-27 (B14f127v) RC

Myriam-Isabelle-Jeannine-Ginette (Jean-Guy & Nicole Isabelle) n1985-09-08 (B43f46) CC

Jacinthe-Nancy (Léopold & Jacinthe Côté) n1960-03-12 (B10f6) CC

Josée-Nancy (Lucien & Jeannine Gauthier) n1970-06-05 (B28f80) CC

Napoléon (Octave & Marcelline Gagné) n1869-04-13 (B18f46v) CC

Nathalie (Florian & Rita Rioux) n1966-10-10 (B69f322) CC

Maryse-Nathalie (Daniel & Hélène Landry) n1976-09-25 (B55f497) CC

Nicole (Florian & Rita Rioux) n1947-04-29 (B37f178) m1967-07-29 (M21f343) Gabriel Marceau (Alcide & Ida Barriault, LM) CC

LAJOIE

Pascal (Denis & Yvette Barriault) n1978-05-19
(B16f74) CC

Pascal-Marie-Annick (Gérald-Alain & Sylvie
Paquet) n1985-09-04 (B47f48) CC

Paul-André (Paul-Emile & Evangéline Auclair)
m1979-05-19 (M1f99) Fernande Bernatchez (Fer-
nand & Laurette Vallée) MSP

Paul-Emile (Jean-Bte & Anna Rousseau) m1949-
09-14 (M4f81) Evangline Auclair (Romuald &
Alice Rioux, Ste-Flavie) RC

Théodore-Philippe(Octave & Marcelline Gagné)n
1875-05-19(B33f33v)d1875-09-12(S16f40)(3ms)CC

Philomène (Octave & Marcelline Gagné) n1865-
08-17 (B35f7) CC

Pierre (Octave & Marcelline Gagné) n1870-09-
13 (B48f68) CC

Réal (Joseph & Georgianne Pouliot) n1921-08-
15 (B68f36v) CC m1952-04-16 Claudette Bou-
chard, Baie-St-Paul

Georges-Aimé-Réal (Frs-Xavier & Clara Para-
dis, Québec) m1964-12-26 (M5f192v) Elodie-
Françoise dite Thérèse (Marcel & Léonie Gas-
se) MS

Régis (Claude & Liliane Lavoie) n1966-05-05
(B38f308v) CC

Urgel-Rénald (Louis & Annette Pelletier) n
1944-09-18 (B92f97v) CC m1970-10-24 (M5f63)
Monique Lavoie (Georges-Emile & Alette Pou-
liot) LC

Richard (Lucien & Jeannine Gauthier) n1954-
07-04 (B86f185v) CC

LAJOIE

Denise-Robertine (Jean-Bte & Albertine Pelletier) n1937-05-23(B45f157)m1953-05-13(M4f139)
Elie Bolduc (Didime & M.Anne Lavoie, St-Ur-



Roger (Florian & Rita Rioux) n1962-05-22 (B50 f202) m1984-07-27 (M7f149) M.Josée Blanchet (Clément & Hélène Sergerie) CC

Louis-Romain (Louis & Annette Pelletier) n 1936-11-03 (B63f144) m1960-02-20 (M2f139v)
Lucie Sergerie (Arthur & Berthe St-Pierre) CC

Rosanna (Théodore & Julienne Pelletier)n1944-02-16 (B18f79v) d1944-03-03(S10f80v)(17jrs)CC

Rosario dit Rosaire (Jean-Bte & Albertine Pelletier) n1932-12-02 (B101f61v) CC m1957-06-25 Rita Francoeur, Roberval

Rose (Joseph & Ida Pouliot) n1924-02-0 (B6 f95v) d1924-08-18 (S16f104v) (6ms) CC

Madeleine-Roxanne (Théodore & Eliane St-Laurent) n1934-04-04 (B28f137) T m1953-04-07 Pierre Rioux, St-Jérôme Matane

Simon (Jacquelin & Gaétane Harrisson) n1969-05-13 (B20f15) CC

Jeannot-Stéphane (Lucien & Jeannine Gauthier) n1972-07-01 (B37f216) CC

Sylva (Albert & Delvina Gagné) n1941-08-15 (B37f86v) T

Sylvie (Télesphore & Angélique Roy) n1966-01-23 (B10f303) CC

Ephrem-Télesphore (Théodore & Juliana Pelletier) n1925-04-01 (B29f120v) m1949-04-18(M2 f235) M.Anne-Angélique Roy (Albert & Diana Dupuis) CC

LAJOIE

Thercille (Jean-Bte & Albertine Pelletier) n
1931-06-09 (B62f32) CC m1952-09-20 Maurice
Desloges, Mont-Laurier

Théodore (Octave & Marcelline Gagné) n1876-
09-07 (B74f61v) CC

Théodore (Anicet & Vitaline Dupuis) n1890-06-
03 (B26f128) CC

Théodore (Anicet & Vitaline Dupuis) n1896-06-
07 (B30f36) m1924-04-23 (M4f98) Julienne Pel-
letier (Joseph & Rose-Anna Isabelle) d1962-
04-07 (S8f198) (65ans) CC

Télesphore-Théodore (Télesphore & Angélique
Roy) n1952-03-07 (B36f100v) d1952-07-19
(S10f113) (5ms) CC

Thérèse (Théodore & Julienne Pelletier)m1944-
05-24(M9f86v) Henri-Paul Roy (Albert & Diana
Dupuis) CC

Diane-Violaine (Télesphore & Angélique Roy)
n1951-04-06 (B45f60v) m1967-06-29 (M14f339)
Camille Morin (Edgar & Alberta Jourdain,
Godbout) CC

Virginie (Octave & Marcelline Gagné) n1868-
03-20 (B14f32v) m1890-11-25 (M8f135v) Joseph
Chouinard (Thomas & Adéline Roy, LC) CC

Yoan-Mathieu (Jacquelin & Gaétane Harrisson)
n1978-01-13 (B6f64) CC

Florian-Yvan (Florian & Rita Rioux) n1955-03-
28 (B44f214v) m1973-10-06 (M29f289) Leda Côté
(Ls-Marie & Albertine Mercier) CC

LALIBERTE

Claire (Dario & Monique Vallière) m1977-02-17
(M1f312) William Flury (Paul & Marie Mory)SAM

LALONDE LAMAGDELEINE

LALONDE

Rose-Hélène-Estelle (Ernest & Lucienne Gau-



Jasmine (Marcel & Colette Auclair)m1983-07-29
(M1f8) Mario Therrien (Nicol & Anne Clavet)MS

Joseph (Ernest & Lucienne Gauthier) d1953-12-
10 (S48f82) (ljr) GM

Joséphine (Ignace & Véronique Lévesque)n1844-
08-28 (B45f42 ind.Mat) SAM

Yvonne-Lucie (Marcel & Colette Auclair)n1958-
12-22 (B1f123) m1978-07-22 (M1f185) Ghislain
Poitras (Antonio & Robertine Roy, ML) RC

Marcel (Arthur & Yvonne Viau) m1956-08-28 (M3
f111) Colette Auclair(Ludger & Clara Rioux)RC

Odette-Maryse (Marcel & Colette Auclair) n
1962-05-31 (B4f137v) RC

Colette-Pauline (Marcel & Colette Auclair) n
1957-10-07 (B10f118) m1976-09-03 (M1f182)
Hilaire Minville (Hilaire & Irène Fournier)RC

Johanne-Rachel (Ernest & Lucienne Gauthier)
n1952-07-15 (B33f163) m1973-11-03 (M7f135)
Gabriel Lévesque (Albert & Diana Darafche) GM

Roch (Oscar & M.Reine Chevrier) m1955-09-03
(M14f189) M.Antoinette Roy (Ls-Olivier & Cor-
rine Martel, S.-C. Ottawa) SAM

Rose-Yolande (Ernest & Lucienne Gauthier) n
1955-04-04 (B22f261) GM m1977-12-31 Gilles
Pariseau, St-Enfant-Jésus Mtl

LAMAGDELEINE

Germaine-Médora (Pierre & Alma Lebel) n1911-
03-16 (B15f56) d1911-03-24 (S4f56v) (9jrs) CC

Richard (Paul & Emilia Gaudreau) n1895-02-28
(B16f19v) CC

Adeline-Jeannette (Edmond & Ernestine Lefrançois) n1933-04-16 (B30f70) CC m1952-06-21
Gilles Robert, Mtl

Alice-Juliette (Paul & Emilia Gaudreau)n1907-08-05(B90f270) m1934-06-09(M7f91v) Chs-Eugène
Côté (Wilfrid & Rose-de-Lima Sergerie) CC

Aliette-Corinne (Yvon & Adrienne Paquet) n1926-12-04(B116f161v)m1950-08-16(M13f39v)Gilbert
Ducasse (Eustache & Anafse Sergerie) CC

Amanda (Edmond & Florida Blanchet)n1908-07-11
(B41f11v)m1926-01-09(M1f137v)Georges Beaudoin
(François & Adèle Isabelle) 2è m1943-06-30(M6f61) Joseph Lemieux (vf Clara Marceau) CC

Anonyme (Denis & Gemma Roy)n...d1964-10-08
(B67 S16f269v) CC

Anonyme (Edmond & Florida Blanchet)n...d1910-02-07 (S2f39) CC

Anonyme (Herven & M.Laure Parent)n...d1949-01-24 (B4 S1f148) SOA

Anonyme (Jean-Claude & Rose-Alma Blanchette)
n...d1974-01-09 (B3 S1f302) CC

Anonyme (Maurice & Hélène Lévesque)n...d1962-05-06 (B39 S9f199v) CC

Anonyme (Yvon & Adrienne Paquet)n...d1922-10-15 (B70 S23f62) CC

Armance (Paul & Emilia Gaudreau) d1911-04-07
(S5f57) (12ans) CC

Ronalda-Aurélienne(Paul & Em. Gaudreau)n1913-03-03(B13f90v)m1945-01-03(M1f104v) Omer Fournier(Frs-Xavier & Eliane Parent)d1957-02-22(S9f54v)(43ans)CC
p.221

LAMARRE

Jeanne-Aurore (Herven & M.Laure Parent)n1938-02-24 (B5f22) SOA m1959-11-29 Jean-Guy Dubé, St-Jérôme Matane

Monique-Bernadette (Herven & M.Laure Parent) n1937-02-04 (B4f12v) m1957-07-27 (M4f40) Auguste Sergerie (Georges & Blanche Ducasse)SOA

Paul-Bernard (Paul-Emile & Rose-St-Louis) n 1936-11-14 (B71f145) CC m1959-10-31 Lise Moreau, St-François-Solano Mtl

Berthe (Willie & Evelyne Dugas) n1928-01-12 (B6f191v) m1951-09-26 (M29f84) Fernand Jourdain (Edgar & Alvine Pelletier) CC

Christiane-Brigitte (Paul-Emile & Rose-St-Louis)n1955-05-14 (B66f221) CC m1978-05-27 Guy Simard, St-Jean-Vianney Mtl

Brigitte (Jacques & Céline Landry) n1957-07-06 (B87f67v) CC

Bruno (Denis & Gemma Roy)n1958-05-08(B48f93) CC m1980-12-27 Johanne Proulx, St-Pie-X Rim.

Hélène-Cécile (Herven & M.Laure Parent)n1951-05-28 (B16f169) SOA m1972-09-16 Gaétan Leclerc, N.-de-la-Ste-Vierge Mtl

Chantal (François & Claire Ducasse) n1966-03-31 (B26f306) CC

Charles-Aimé (Chs & Jeanne-A. St-Louis)n1924-12-13(B78f113v) CC m1945-07-07(M4f105v)Berthe Bernatchez (Joachim & Alberta Ducasse) SOA

Charles-Valmore (Edmond & Florida Blanchette) n1898-04-13(B13f5)m1923-10-17(M12f88) Jeanne-Aimée St-Louis (Gustave & Amanda Beaudoin) d 1970-02-11 (S2f63) (71ans) CC

Colette-Jeanne-d'Arc (Herven & Laure Parent) n1939-05-25 (B15f36) m1960-09-03(M4f71) Georges-Guy Chrétien(Georges & Angéline Morin)SOA

André-Daniel (Yvon & Adrienne Paquet) n1933-02-10 (B10f65v) CC m1956-07-09 Dorine Synnett St-Jean-Bte Dalhousie N.-B.

Claude-Daniel (Gérard & Pierrette Roy) n1963-02-10 (B21f225) CC

Denis (Georges & Anne-Marie Paquet) n1929-04-11 (B35f229) CC m1951-10-01 (M7f113) Gemma Roy (Hector & Rose-Anne Deroy) LM d1970-09-27 (S13f106) (41ans) CC

Laurence-Dolorosa (Herven & M.Laure Parent) n1952-07-10 (B84f113) CC

Edmond (f.Joseph & Olive Côté) m1896-01-14 (M1f30) Florida Blanchette (Joseph & Marceline Parent) d1967-07-29 (S13f343v) (94ans)CC

Edmond (Edmond & Florida Blanchette) n1897-02-10 (B9f48) m1917-01-08 (M1f173v) Ernestine Lefrançois (Joseph & f.Adèle St-Laurent) CC

Edouard (ép.Laura Lebel) d1951-12-11(S38f93v) (80ans) CC

Gilberte-Elisabeth (Rosaire & Gilberte Roy) n1950-08-02 (B83f37v) m1971-12-27 (M33f173) Bertrand St-Laurent (Louis-Marie & Laurette Collin, Cap-Seize) CC

Louis-Elzéar (Edmond & Ernestine Lefrançois) n1917-11-07 (B79f194v) m1939-08-23 (M10f212v) Bernadette Lemieux (Norbert & Rose-Alma Laundry) CC

Elzéar (Herven & Laure Parent) n1944-04-15 (B41f83) CC

Elzéar-Roméo (Edmond & Florida Blanchette) n
1911-03-18 (B16f56) d1911-09-30 (S19f65v)
(6ms) CC

Emilia (Joseph & Octavio Barvillo) n1903-07-
11 (B12f172v) CC

Emilia-Médora dite Emilienne (Paul & Emilia
Gaudreau) n1911-03-31 (B19f56v) LC m1928-11-
14 (M23f218) Jean-Bte Miville (Jean & Malvina
Després, St-Roch Québec) CC

Ernestine (Paul & Emilia Gaudreau) n1902-02-
13 (B8f78v) CC m1923-04-11 Jean-Bte-Hormidas
Harrisson, Matane

Hélène-Ernestine(Elzéar & Bernadette Lemieux)
n1940-06-05 (B48f229) CC m1958-09-20 Gaétan
Grenier, St-Jean-Bte-de-la-Salle Mtl

Denis-Fernand (Jacques & Céline Landry)n1953-
12-01 (B112f162v) CC

Fernande (Armand & Julie Robinson) n1931-09-
05 (B...f218) ML m1950-08-08 (M10f38) Armand
Isabelle (Emile & Blandine Dumont) CC

Gilbert-Francis (Denis & Gemma Roy) n1952-09-
15 (B109f119v) CC m1975-01-03 (M...f97) Ré-
jeanne Bernier (Isidore & M.Reine Gagnon) ML

François-Xavier (Georges & Anne-Marie Paquet)
n1937-07-20 (B62f162) m1963-12-28 (M38f252)
Claire Ducasse (Octave & Gertrude Richard) CC

Gaétan (Maurice & Hélène Lévesque) n1957-07-
26 (B106f73) CC

Georges-Edouard (Paul & Emilia Gaudreau, CC)
m1919-11-25 (M16f265) Anne-Marie Paquet (Be-
noit & Hermine Pelletier) SAM d1947-03-21 (S5
f175v) (50ans) CC

LAMARRE

Georges-Herman (Edmond & Florida Blanchette)
n1902-09-17(B48f91v) CC m1928-10-10 (M..f125)
Julie Robinson (William & Marie Poitras) ML

Louis-Gérard (Georges & Anne-M. Paquet)n1924-
10-16(B62f110) m1956-09-13(B26f38v) Pierrette
Roy (Edouard & Anna Chrétien) CC

Alfred-Gérald dit Gérard (Léopold & Rose-Anna
Gaudreault) n1943-04-27 (B24f55v) CC

Gérard (Herven & M.Laure Parent) n1945-06-22
(B18f105) SOA m1969-10-25 Rolande Langlois,
St-Bernardin-de-Sienne Mtl

Cécile-Germaine (Herven & M.Laure Parent) n
1941-06-13 (B22f62v) SOA m1970-02-21 Serge
Perron, Sts-Martyrs-Canadiens Mtl

Gilles (Daniel & Dorine Synnett) n1957-08-25
(B110f75) CC m1978-09-08 Suzanne Drapeau,
Charlot N.-B.

Gisèle (Yvon & Adrienne Paquet) n1924-08-29
(B52f107) m1957-05-18 (M3f62v) Aimé Vallée
(Edouard & Marie Lévesque, LM) CC

Guillaume (Edmond & Florida Blanchet) n1904-
01-09 (B1f118) CC m1924-07-16 (M7f102v) Eve-
line Dugas (Louis & Elmira Laflamme) CC

Hervenne-Alfred dit Harven (Edmond & Florida
Blanchette) n1912-05-23 (B34f76v) m1935-02-28
(M4f108) M.Laure Parent (François & Marie Le-
bel) CC

Armanse Hernance (Edmond & Ernestine Lefran-
çois) n1922-04-28 (B38f52) m1939-10-04 (M12
f215) Henri Isabelle (Herménégilde & Adèle
Roy) CC

Gabrielle-Jacqueline(Georges & Anne-M.Paquet)
n1934-01-07(B5f84)d1936-02-10(S1f132)(2ans)CC

LAMARRE

Rachelle-Jacqueline (Jacques & Céline Landuy)
n1955-05-18 (B68f221v) m1977-07-14 (B7f25)
René-Alain-André Bouchard (René & Laurianne
Pelletier, St-Pascal-de-Kamouraska) CC

Gabriel-Jacques (Georges & Anne-Marie Paquet)
n1926-04-24(B37f144v) m1951-08-23(M24f79) Cè-
line Landry (Guillaume & Anne-Marie Soucy) CC

Jacques (Chs-Aimé & Berthe Bernatchez) n1948-
03-17 (B27f204) CC

Jean-Gilles (Adélard & M.Anne Pelletier) n
1928-03-14 (B310196) CC

Jean-Claude (Charles & Jeanne-Aimée St-Louis)
n 1932-02-21(B15f47v) CC m1952-09-13(M7f110v)
Blanche-Alma Blanchette (Anthime & Jeanne
Collin) T

Donald-Jean-Guy (Georges & Anne-Marie Paquet)
n1942-01-16 (B9f27) CC

Jean-Guy (Lapointe) (Jean-Claude & Rose-Alma
Blanchette) n1960-01-05 (B Af196) CC

Jean-Pierre (Gérard & Pierrette Roy) n1957-
08-18 (B109f74v) CC m1984-07-06 France Bou-
chard, LMs

Jeanne (Paul & Emilia Gaudreau) n1905-12-24
d1905-12-26 (B63 S21f160) CC

Jeanne-d'Arc (Edm.& Florida Blanchette)n1913-
10-16 (B57f12104) m1933-07-19 (M7f76) Elzéar
Lapointe (Elie & Georgianne Laflamme, ML) CC

Jeannine (Chs & Jeanne-A. St-Louis) n1928-06-
22(B67f206) CC m1946-05-01 (M5f141) Jean-Paul
Vallée (Edouard & Marie Lévesque, LM) CC

Rachelle-Johanne (Denis & Gemma Roy) n1955-
10-09 (B125f1v) CC

LAMARRE

Johanne (Maurice & Roselle Lèvesque) n1965-01-10 (B2f277) CC

Joseph (Paul & Emilia Gaudreau)n...d1915-04-02 (B21 S7f133v) CC

Jules-Etienne (Georges & Anne-Marie Paquet) n1930-11-01 (B101f18) m1956-07-24 (M11f29v)
Louise Verreault (f.Auguste & Germaine Pelletier) CC

Julie (Yvon & Adrienne Paquet) n1934-09-10 (B76f98v) m1955-05-26(M5f140v) Edgar Sergerie (Yvon & Adélaïde Lavoie) CC

M.Laure dite Laura (Paul & Emilia Gaudreau) n1893-10-30(B55f182)m1913-01-21(M2f88) Jean-Baptiste Gagné (Elzéar & Anna Gaudreau) CC

Roch-Léonard (Georges & Anne-Marie Paquet) n 1920-10-06 (B71f291v) SAM m1946-03-02 M.Blanche Gagnon, St-Denis Mtl

Joseph-Marie-Léonce n1901-03-24 (B20f60v) d1925-01-01 (S1f116) (24ans) CC

Rodolphe-Léonce (Edmond & Ernestine Lefrancois) n1928-04-01 (B40f197v) CC m1947-09-20 Dolorès Desjardins, Ste-Madeleine d'Outremont

Albert-Léopold (Paul & Emilia Gaudreau)n1909-05-21 (B29f27) m1934-07-02 (M10f93) Rosanna Gaudreau (Wilfrid & Euphémie St-Laurent) CC

Line-Anna (Gérard & Pierrette Roy) n1958-09-17 (B88f103v) CC

Lina-Lise (Gérard & Pierrette Roy) n1964-09-12 (B65f269v) CC

Louis-Alphée (Joseph & Octavie Banville) n 1894-12-02 CC m1924-05-07 Albertine Duguay, C.-de-Marie Chandler

LAMARRE

Louise-Hélène (Paul-Emile & Rose St-Louis) n
1939-07-04 (B53f209v) CC m1962-06-30 Rodrigue
Dionne, Ste-Bibiane Mtl

Lucette-Robertine (Wellie & Evelyne Dugas) n
1939-04-17 (B28f203v) m1958-11-15 (M22f107)
Louis-J. Lapointe (Adélard & Béatrice Laflam-
me, MJ) CC

Claire-Lucie (Georges & Anne-Marie Paquet) n
1943-08-12 (B55f66) CC

Lucienne-Oliva (Paul & Emilia Gaudreau)n1918-
10-03(B72f214v) CC m1949-05-07 Robert Demers,
St-Pascal Mtl

Raymonde-Manon (Raymond & Isabelle Pelletier)
n1961-09-01 (B60f183) CC

Marc (François & Claire Ducasse) n1969-10-16
(B52f40) CC

Marc-André (Maurice & Hélène Lévesque) n1956-
04-09 (B45f18) CC

Germain-Marcel (Paul-Emile & Rose St-Louis)
n1938-01-13 (B8f174) CC m1956-09-18 Lucette
Lévesque La-Nativité Mtl

Marcel-Georges (Jacques & Céline Landry) n
1952-07-14 (B85f113) CC m1975-06-13 (M10f133)
Marise Perrée (Olivier & Simone Barriault)SAM

Marthe-Marcelle (Adélard & M.Anne Pelletier)
n1920-10-02 (B69f290v) SAM m1954-12-11 Gérard
Robinson, Ste-Bibiane Mtl

Marcelline (Joseph & Olive Côté) m1895-10-02
(M8f27) Joseph Parent (Alexandre & Geneviève
Dugas) d1949-03-17 (S8f233) (74ans) CC

LAMARRE

Marie-Ange (Ed. & Florida Blanchet) n. enr 1915-05-14 (B33f136v) m 1935-12-28 (M27f130) Léon Poitras (Joseph & Delphine Lapointe, ML) CC d 1944-08-07 (S22f94v) (29ans) CC

Marie-Paule-Huguette (Léopold & Rose-Anna Gaudreau) n 1939-09-28 (B68f213) CC m 1962-03-17 Jean-Guy Désormiers, Ste-Gertrude Mtl

Marie-Paule-Anne (Paul-Emile & Rose St-Louis) n 1946-07-26 (B76f152v) CC m 1967-11-11 Robert Boucher, St-Jean-Vianney Rosemont Mtl

Marie-Reine-Laurette (Edmond & Ernestine Lefrançois) n 1925-03-07 (B23f119v) CC m 1944-10-21 André Dubreuil, St-Enfant Jésus Mtl

Anne-Mariette (Paul & Emilia Gaudreau) n 1916-07-01 (B42f162v) m 1939-10-28 (M15f217v) Norbert Gagné (Philippe & f. Elmire Rousseau) CC

Mario (Jacques & Cécile Landry) n 1959-10-13 (B115f132v) CC

Marthe (Edmond & Ernestine Lefrançois) n 1923-10-21 (B92f89) CC m 1948-06-24 Marcel Archambault, St-Enfant-Jésus Mtl

Martin (Denis & Gemma Roy) n 1959-09-10 (B103f130v) CC m 1982-09-05 Suzanne Huot, St-Raymond

Martin-Jules (Maurice & Rose-Hélène Lévesque) n 1963-07-16 (B72f236) CC

Martin (Jean-Claude & Rose-Alma Blanchette) n 1975-12-01 (B38f430) CC

Rose-Martine (Paul-Emile & Rose Dupuis) n 1956-08-13 (B97f32) CC m 1980-08-09 Gilbert Grenier, St-Jean-Vianney Mtl

LAMARRE

Maurice (Willie & Eveline Dugas) n1926-01-24
(B7f139) CC m1953-06-20 (M11f54v) Rose-Hélène
Lévesque (Albert & Yvonne Dion) SAM

Maurice (Hervén & M.Laure Parent) n1942-07-27
(B21f74v) SOA

Michel (Maurice & Rose-Hélène Lévesque) n1954-
06-13 (B77f184) CC m1978-09-01 Louise Germano,
St-Janvier Mirabel

Georges-Michel (Jacques & Céline Landry) n
1961-07-21 (B47f177v) CC

Blanche-Monique (Hervén & M.Laure Parent)
n1947-05-04 (B17f127v) d1961-10-22 (S1f82v)
(14ans) SOA

Léopold-Noël (Léopold & Rose-Anna Gaudreault)
n1934-12-24 (B103f103v) CC m1960-05-15 Rena
Rail, Ste-Marthe Mtl

Noël-Valère (Hervén & M.Laure Parent) n1950-
03-30 (B12f158) SOA

Marg.-Noëlla (Hervén & M.Laure Parent) n1935-
12-21 (B106f130) CC m1955-09-03 (M4f18v) Léonard
Brisebois (Desiré & Marie Servant, SJM) SOA

Noëlla (Léopold & Rose-Anna Gaudreau) n1937-
01-30 (B3f12) SOA m1956-10-27 Charles Côté,
Ste-Gertrude Mtl

Octavie (Yvon & Adrienne Paquet) n1937-07-28
(B63f163) CC m1963-12-30 Roch Hallée, Mtl

Odile (Joseph & Olive Côté) m1890-04-14 (M4
f125) Urbain Michaud (Alfred & Céline Chrétien)
d1920-06-28 (S10f11) (55ans) CC

Paul (Joseph & Olive Côté) m1892-11-22 (M10
f167v) Amélie Gaudreau (Frédéric & Emilie
Yokel) CC

LAMARRE

Paul-Emile (Edmond & Florida Blanchet) n1906-11-02 (B54f176) m1934-04-03 (M3f87v) Rose St-Louis (Gustave & Amanda Beaudoin) CC

Thérèse-Pauline (Paul-Emile & Evangéline Auclair) n1958-10-10 (B11f121v) RC

Pierre-Gaétan) n1940-01-28 (B10f222v) Georges & Anne-Marie Paquet) n1940-01-28 (B10f222v) d1972-08-19 (S22f218) (32ans) CC

Raymond (Georges & Anne-Marie Paquet) n1935-08-17 (B71f122) m1959-09-07 (M8f130v) Isabelle Pelletier (Richard & f.Adélaïde Dumont) CC

Edgar-Romain (Adélard & M.Anne Pelletier) n1922-02-03(B11f46v) CC m1946-08-31 Jacqueline Audette, St-Denis Mtl

Rosaire (Chs & Jeanne-Aimée St-Louis) n1926-10-02 (B95f157) d1929-02-04 (S5f224) (2ans)CC

Rosaire (Chs & Jeanne-Aimée St-Louis) n1929-10-20 (B103f245) m1949-07-20 (M13f243v) Rita-Gilberte Roy (Herven & Elise Miville) CC

Rosaire (Albert & Rose-Alma Chouinard, SJC) m1964-08-29 (M3f246v) Solange Pouliot (Alfred & Annette Paradis) LC

Rose-Anna (Joseph & Olive Côté)m1895-08-13(M6 f25) Auguste Parent (vf Appoline Lyzotte) CC

Rose-Ida (Joseph & Octavie Banville) n1896-09-14 (B45f40) d1897-06-28 (S11f52v) (10ms)CC

Simone-Ernestine (Edmond & Ernestine Lefrançois) n1920-05-02 (B35f7v) m1941-10-29 (M22 f21v) Alcide Therriault (Edouard & Desneiges Lemieux) CC

Alberta-Solange(Charles-Aimé & Berthe Bernatchez) n1950-08-10 (B87f38v) CC

LAMARRE LAMBERT

LAMARRE

Suzanne (Yvon & Adrienne Paquet) n1929-08-16
(B87f240) CC m1964-05-02 Georges St-Pierre,

St-Albert-le-Grand Mtl

Amanda-Thérèse (Chs & Jeanne-Aimée St-Louis)
n1937-02-28 (B18f151) m1957-07-31 (M12f71v)
Denis Tremblay (f.François & Alphéda Bernat-
chez) CC

Cécile-Yvette (Georges & Anna Paquet) n1922-
02-24 (B18f48) CC

Yvon (Edmond & Florida Blanchet) n1900-02-07
(B8f38v) CC m1921-10-17 (M20f33v) Adrienne
Paquet (Benoit & Hermine Pelletier) SAM
d1965-11-03 (S17f298) (65ans) CC

M.Blanche-Yvonne (Paul & Emilia Gaudreau) n
1903-12-01 (B81f116v) m1941-09-24 (M17f18v)
Antoine Dion (Augustin & M.Anne Marquis,
Baie-Trinité) CC

Willie (Edmond & f.Florida Blanchet) m1924-
07-16 (M7f102v) Evelyne Dugas (Louis & Elmi-
ria Laflamme) CC

LAMBERT

David (Jean-Pierre & Joceyne Parent) n1974-
06-22 (B51f58) SAM

Jean-Pierre (Omer & Augustine Houde, SAM) m
1968-06-08 (M3f361) Jocelyne Parent (Aurèle &
M.Ange Deroy) CC

Josée-Sophie (Jean-Pierre & Jocelyne Parent)
n1969-10-24 (B92f64) SAM

Karine (Dany & Nicole Lafontaine) n1978-09-22
(B87f476) SAM

LAMBERT

Régis (Réo & Elianne Labrie) n1965-07-17 (B79 f156) SAM

Réo (Chs & Marianne Veilleux, Bishop-Town) m 1963-08-21 (M24f288) Elianne Labrie (Edgar & Imelda Therrien) SAM

LAMONTAGNE

Adélaïde (Octave-Auguste & Delvina Doiron) m 1878-11-27 (M18f107v) Tréflé Côté (vf Léa Roy) CC

Esther-Adélaïde (Théodore-Jean & Angélique Roy) n1873-03-15(B29f83v) m1893-04-10(M8f141) Albert Gaudreau (Louis & Anastasie Joncas)SAM

Adèle (Théodore & Angélique Roy) n1859-01-17 (B1f88) m1881-02-15 (M1f150v) Samuel Lepage (Jean & M.Anne Ridwill) SAM

Alix (Emile & Amanda Lévesque) m1919-01-20 (M3f245v) Léon Bouchard (Didace & Scholastique Lévesque) d1969-03-28 (S6f487) (74ans)SAM

Alice-Esther-Charlotte (Théodore & Angélique Roy) n1864-10-26(B109f79) m1891-02-02(M4f94v) François Richard (François & Octavie Roy-La-fontaine) SAM

Amanda-Eloïse (Octave-Auguste & Malvina Doiron, LMs) m... (M6f6) Jean-Ernest Larrivée (vf Eléonore Paradis, N.-D.-de-l'Assomption) SAM

Hortence-Amélie (Théodore & Angélique Roy) n 1876-06-12 (B39f28v) m1896-09-22 (M9f237) Gustave-Augustin Côté (Thomas & Philomène Tanguay, St-Jérôme Mat.) SAM

Anonyme (Elzéar & Marcelline Langis)n...d 1873-12-20 (B79 S1f10v) CC

LAMONTAGNE

Anonyme (Théodore & Angélique Roy)n...d1877-10-05 (B83 S24f57v) SAM

Léa-Antoinette (Théodore & Angélique Roy)

n1866-12-29 (B81f120) m1887-11-22 (M10f22v)
Jean-Ernest Saucier (Jean-Bte & Catherine Du-
guay, St-Jérôme Mat.) SAM

Arthur-Louis-Gonzague (Théodore & Angélique
Roy) n1868-03-02 (B11f142) SAM

Corinne (Emile & Amanda Lévesque) m1916-01-11
(M1f153v) Norbert Pelletier (Norbert & Esther
Lepage) CC

Edgar-Eugène (Théodore & Angélique Roy)n1879-
12-21(B104f118) d1879-12-31(S1f119)(10jrs)SAM

Charles-Edouard (Théodore & Angélique Roy) n
1875-04-28 (B31f3v) d1900-11-16 (S33f73)
(26ans) SAM

Louis-Emile (Théodore & Angélique Roy) n1863-
03-17 (B21f51) SAM

Emma-Angélique (Jean-Théodore & Angélique
Roy) n1857-10-09 (B51f67) m1874-09-15(M8f114)
Edouard Vachon (Jean-Bte & Sara Davis) SAM

Théodore-Ephrem (Jean-Théodore & Angélique
Roy) n1869-06-12 (B23f17) SAM

M.Anne-Edwidge-Estelle (Théodore & Angélique
Roy) n1881-10-19 (B70f164v) d1881-11-02 (S16
f165) (15jrs) SAM

Obéline-Eugénie (Théodore & Angélique Roy) n
1862-01-19 (B5f31v) m1885-10-12 (M8f286) Ad-
jutor-Arthur Hudon (Damase & Zoé Mailloux)
d1930-07-24 (S22f78v) (68ans) SAM

Georges-Auguste (Théo. & Angélique Roy)n1860-
10-08(B55f11v) d1865-04-18(S9f84v) (4ans) SAM

LAMONTAGNE

Théodore-Georges (Théodore-Jean & Angélique Roy) n1865-12-14 (B63f98v) d1957-04-02 (S12 f279v) (92ans) SAM

Théodore-Gustave (Jean-Théodore & Angélique Roy) n1856-07-24 (B45f54v) d1895-05-15 (S17 f198v) (39ans) SAM

Adélaïde-Juliette (Louis-Emile & Amanda Lévesque) m1905-06-05 (M3f148v) Eustache Ducasse (Octave & Démerise Parent) CC

Louis-Philippe-Georges (Emile & Amanda Lévesque) n1898-12-31(B1f17) CC m1923-02-10 Julie-Alphonsine Morency, St-Jean-Bte Qué. 2è m 1969-04-07 Laurette Verret, N.-D.-de-la-Pitié

Edouard-Lucien (Emile & Amanda Lévesque) n 1902-01-10 (B1f77) CC

Marguerite (vve Wilfrid Demers) m1936-10-21 (M2f64) Jean-Paul Caron (Télesphore & M.Laure Lepage) d1984-03-08 (S1f200) (80ans) LM

Normand (Théodore & Rose-Aimée Larrivée, LMs) m1963-05-04 (M7f231) Gaétane Parent (Albert & Germaine Vallée) CC

Rose-Anna (ép.Albert Ouellet) d1945-08-17 (S...f110) (52ans) ML

Jean-Théodore (Jean-Bte & f.Adélaïde Côté) m1856-02-04 (M3f47) Angélique Roy (Joseph & Esther Lévesque,CC) 2è m...Charlotte Bertrand d1909-05-15 (26f323v) (76ans) SAM

Jean-Théodore(Auguste & Malvina Doiron, LMs) n1868-01-25(B3f30v)m1892-08-09(M6f162v)Azilda Gaudreau (Fortunat & Clémentine Landry) CC

Théodore-Stanislas (Jean-Théodore & Angélique Roy) n1871-11-22 (B72f59v) d1906-11-22 (S23 f177) (20ans) CC

LAMONTAGNE

Théodore (Théodore & Malvina Dugas, LMs) m1934-



06-2) (M91920) ROSE AIMEE LALLUEE (Yvon
Chouinard) CC

Pierre-Yvon-Elzéar-François (Jean-Théodore &
Angélique Roy) n1870-08-27 (B49f38v) SAM

LAMOUREUX

Adrienne-Corina (Georges & Emilia Plante) m
1934-07-02 (M3f11v) Ovila Grenier (Narcisse &
Rosianne Desrosiers) LC

Georges (Aimé-Georges & Philomène Lagarde) m
1952-06-03 (M3f156) Andréa Fournier (Daniel &
Alice Laflamme, Mtl) SM

Jean-Denis (Omer & Denise Landry) n1959-06-24
(B71f123v) CC

LAMY

Alfred (John & Valéda Cloutier, GV) m1927-08-
27 (M10f100v) Rosa Blanchette (Euloge & Angé-
line Brière) SM

LANDRY

Adalbert (Félix & Elisabeth St-Louis) m1940-
08-14 (M29f237v) Lorenza Michaud (Etienne &
Antoinette Fournier) CC

Adélard (Octave & Adéla Thibault) n1912-06-13
(B39f78) CC m1942-02-20 Rosaline Leclair, Mtl

Adèle (Octave & Adéla Thibault) n1909-09-24
(B53f32) CC m1948-08-30 Georges Hudon, S.-C.-
de-Jésus Mtl d1985-06-26 (S12f264) (75ans) CC

Adéline (Joseph & Angélique Gauthier) m1872-08-
19 (M14f90v) Jean-Baptiste Minville (Edouard
& f. Joséphine Lévesque) d1926-02-23 (S8f141)
(77ans) CC

LANDRY

Adjutor (Horace & M.Louise Ouellet) n1918-02-12 (B14f199) CC m1943-08-31 (M13f214v) Ernestine Pelletier (Léon & M.Louise Pelletier) SAM d1971-04-12 (S6f129) (53ans) CC

William-Adrien (Octave & Adèle Thhibault) n 1917-06-09 (B40f184) CC m 1941-10-25 Ernestine Naud, S.-Coeur Mtl

Adrien (Jean-Bte & Alphéda Isabelle) n1918-06-09(B43f207) d1939-08-31(S19f213v)(21ans)CC

Adrien (Norbert & Angéline Marceau) n1920-08-11(B67f14v) m1949-10-01(M24f6) Thérèse Lepage (Joseph & Ernestine Chrétien) CC 2è m1977-07-03 Lisette Leblanc, Louiseville

Adrien (Horace & M.Louise Ouellet) n1924-06-05 (B34f100) m1949-06-20(M7f241) Alberte Gaudreault (Jean & Claudia Lemieux) d1956-04-19 (S8f18v) (31ans) CC

Adrien (Zénon & Béatrice Isabelle) n1959-06-28 (B69f123v) CC m1986-06-27 Dorothée Sergerie, CC

Blanche-Adrienne (Oct.& Adéla Thibault)n1915-07-02(B45f139v) CC m1941-01-11(M1f56v) François Vallée (François & Emérida Thibault)SOA

Adrienne (Norbert & Angéline Marceau) n1919-05-16 (B43f230) m1944-05-16 (M6f85) Jean-Marc Chenel (Adélaré & Marie Chénard, SAM) d1945-02-04 (S3f277v) (25ans) SAM

Adrienne (Omer & Emilienne St-Pierre) n1945-07-06(B73f121) CC m1963-07-13 André Fournier, St-Christophe Mtl

Alain (Adrien & Alberta Gaudreault) n1950-10-28 (B110f45v) CC m1972-08-12 (M36f334) Doris Beaudoin (Léopold & M.Anne Francoeur) SAM

LANDRY

Alain (Ls-Conrad & Bernadette Sergerie)n1957-06-04 (B78f65) m1979-08-03 (M19f145) Maryse Michaud (Jean-Claude & Victoire St-Pierre) CC

Albert (Norbert & Angéline Marceau) n1918-02-10 (B12f199) m1947-09-10 (M20f190v) Estelle Landry (Félix & Imelda Isabelle) CC

Rose-Alberte (Ethelbert & Alvine Marceau) n 1921-12-31 (B2f23v) m1938-10-26 (M26f193v) Oscar Vallée (Antonio & Blanche-Alma Landry) d1983-09-22 (S23f353) (62ans) CC

Alcide (Delphis & Delvina Ouellet) n1916-08-10 (B49f164v) d1954-09-07 (S25f196) (38ans)CC

Aldée dit Aldéo (Ethelbert & Alvine Marceau) n1927-12-31 (B1f190) m1954-08-25 (M13f193) Denise Chouinard (Joseph & Hedwidge Tardif)CC

Alexandre-Nicolas (Jean-Claude & Jocelyne Landry) n1984-01-20 (B10f6) CC

Alfréda (Anthyme & Célanire Sergerie) n1907-11-16(B59f194v) CC m1926-05-29 Armand Picard, St-Vincent-de-Paul Mtl

Alice (Martin & Imelda Vallée) n1945-04-10 (B 52f285) SAM (SJC) m1966-07-02(M7f237) Pierre-André Cloutier(Antoine & Mériele Dupuis,T)SAM

Aline (William & Alphonsine Vallée) n1891-07-25 (B42f146) m1909-01-26 (M4f21v) Alfred Côté (Majorique & Adèle Ouellet,St-Ulric Mat.) CC

Aline (Joseph & Séraphine Bérubé) n1895-03-15 (B22f21) m1913-07-22 (M7f99v) Albert Vallée (Joseph & Cécile Landry) CC

Aline (Norbert & Angéline Marceau) n1912-03-24 (B23f75) m1936-10-21(M8f142v) Arthur Fournier (f.Xavier & Eliane Parent) d1969-06-05 (S11f17) (57ans) CC

LANDRY

Amable (Octave & Adèle Thibault) n1913-10-02
(B56f103v) d1935-10-28 (S32f126v) (22ans) CC

Amanda (Norbert & Angéline Marceau) n1913-09-
22 (B54f103v) m1938-04-25 (M6f179) Jean-Bte
Quimper (Alexandre & Elisabeth Mercier) d1985-
01-15 (S1f258) (71ans) CC

Amérique (Antoine & Pauline Pelletier) n1907-
12-10 (B60f196) CC

Anaïse (Joseph & Séraphine Bérubé) n1901-06-
30 (B36f64v) m1920-07-01 (M5f11v) Thomas Côté
(Georges & Alma Lepage, SAM) CC

Louis-André (Noël & Clothilde Boivin) n1957-
01-21 (B9f51v) CC

André (Clément & Jeannette Desjardins) n1958-
03-25 (B33f91) CC

Luc-André (Gérard & Alice Goupil) n1962-05-22
(B48f201v) CC

André-Albert (Delphis & Delvina Ouellet) n1917-
09-03 (B62f191) d1919-05-01 (S12f229) (20ms) CC

André-Albert (Horace & Louise Ouellet) n1923-
04-25 (B38f74v) d1923-07-07 (S33f81) (2ms) CC

André-Albert (Omer & Emilienne St-Pierre) n
1942-11-20 (B102f46v) CC m1962-04-28 (M4f220)
M. Paule Dugas (Donat & Yvonne Pelletier) SAM

André-Albert (Adjutor & Ernestine Pelletier)
n1951-05-01 (B59f63) m1972-08-18 (M20f218)
Lise Gagné (Adrien & Irène Sergerie) CC

André-Jean (Ls-Conrad & Bernadette Sergerie)
n1953-07-31 (B72f149) CC m1975-06-21 Diane
Tapp, Murdochville

LANDRY

Jeanne-Anita (Ethelbert & Alvine Marceau) n
1929-09-01 (B92f242) m1948-09-08 (M16f221)

Lucien St-Pierre (Philippe & Laura Gendron)

20 119070330 (M2f332v) Arthur Duquette

(Alexandre & Zoé Champion, Témiscamingue) CC

M. Anna dite Anne-Marie (William & Alphonsine
Vallée) n1898-01-31 (B7f3) CC

M. Anne dite Anna (Salomon & Régina Desrosiers)
n1880-06-10 (B48f143) m1899-06-13 (M3f26) Char-
les Deroy (Basile & Angèle Vallée) d1926-07-
06 (S18f149) (46ans) CC

Anne-Marie (William & Alphonsine Vallée) m
1919-04-21 (M4f227v) Sylvio Vallée (vf Marie
Landry) d1946-09-23 (S24f162) (48ans) CC

Anne-Marie-Evelina (Octave & Adèle Thibault)
n1927-10-01 (B73f183v) CC m1957-02-09 Domi-
nique Routhier, S.-Coeur Mtl

Anne-Marie (Léon & Blanche-Alma Deroy) n1935-
12-08 (B103f129v) CC

Annette (Horace & Louise Ouellet) n2928-03-18
(B36f196v) CC m1945-09-05 (M18f4v) Léonard
Pelletier (Jean-Bte & Alma Lefrançois) SAM

Annette (Ethelbert & Alvine Marceau) n1932-05-
03 (B45f52) m1951-10-01 (M31f85v) Lucien Sirois
(Pierre & Claire Rioux, Lac-des-Aigles) d1977-
11-14 (S17f50) (45ans) CC

Sonia-Annick (Jules & Rita Ouellet) n1974-06-
01 (B33f334) CC

Annick-Maude (Romain & Ghislaine Sergerie) n
1978-12-08 (B3f62) CC

Annie (Bertrand & Thérèse Pelletier) n1973-
04-23 (B15f262) CC

LANDRY

Anonyme (Aldéo & Denise Tardif dite Chouinard)
n...d1956-08-15 (B98 S16f32v) CC

Anonyme (Antoine & Pauline Pelletier)n...d
1912-02-11 (S3f72v) CC

Anonyme (Antonio & Marie Thibault)n...d1944-
11-05 (B104 S31f101) CC

Anonyme (Antonio & Yvonne Thibault)n...d1948-
07-28 (B88 S19f215v) CC

Anonyme (Aurélien & Rita Vallée)n...d1951-11-
16 (B57 S11f96v) T

Anonyme (Aurélien & Rita Vallée)n...d1952-11-
28 (B67 S8f117v) T

Anonyme (Edéas & Madeleine Couture)n...d1949-
03-20 (B29 S10f233v) CC

Anonyme (Edéas & Madeleine Couture)n...d1949-
03-20 (B30 S11f233v) CC

Anonyme (Emile & Mathilde Trépanier)n...d1943-
07-18 (B70 S28f209) SAM

Anonyme (Ephrem & Alice Ouellet)n...d1935-02-
19 (B18 S2f108) CC

Anonyme (Félix & Elisabeth St-Louis)n...d1919-
02-16 (B16 S3f223) CC

Anonyme (Georges & Thérèse Pelletier)n.d1949-
04-07 (B46 S14f173) CC

Anonyme (Georges & Thérèse Pelletier)n.d1950-
05-22 (B60 S16f30) CC

Anonyme (Georges & Thérèse Pelletier)n.d1952-
07-29 (S11f115v) CC

LANDRY

Anonyme (Georges & Thérèse Pelletier)n.d1954-03-21 (B43 S10f175v) CC

Anonyme (Joseph & Angélique Gauthier)n.d1757-06-31 (S6f61v) SAM

Anonyme (Joseph & Alphéda Isabelle)n...d1940-04-06 (B3 S6f45) LC

Anonyme (Lionel & Blanche-Alma Deroy)n.d1941-12-21 (B102 S32f25) CC

Anonyme (Ls-Conrad & Bernadette Sergerie)n...d1960-05-16 (B44 S20f147) CC

Anonyme (Ls-Conrad & Bernadette Sergerie)n...d1961-11-02 (B76 S25f186v) CC

Anonyme (Ls-Marie & Carole Darafche)n..d1984-01-17 (S5f239) CC

Anonyme (Ls-Philippe & Fernande Gagné)n...d1953-01-25 (B9 S2f131) CC

Anonyme (Marc & Céline Otis)n...d1949-11-19 (B123 S29f12) CC

Anonyme (Ovila & Elise Gaudreau)n...d1913-01-30 (B8 S4f89v) CC

Anonyme (Ovila & Docile Lepage)n...d1959-08-05 (B89 S14f127) CC

Anonyme (Pierre & Anastasie Paradis)n..d1885-08-24 (S21f48) CC

Anonyme (Pierre & Anastasie Paradis)n..d1885-08-24 (S22f48) CC

Anonyme (Télesphore & Jeanne-d'Arc Gaudreau)n...d1968-11-03 (B51 S29f376v) CC

LANDRY

Anonyme (Wilbrod & Ghislaine Vallée)n..d1962-01-06 (B4 S2f193) CC

Anthime (Pierre & Anastasie Paradis) n1886-11-14 (B55f70) m1905-10-03 (M10f156v) Célanire Sergerie (Alexandre & Adéline Isabelle) CC

Antoine(Pierre & Anastasie Paradis)n1871-07-10(B43f56) SAM m1955-07-08 Adélaïde Dugas, GR

Antoine (vf Appoline Pelletier) d1963-01-04 (S1f222) (92ans) CC

Antoine (Antoine & Appoline Pelletier) d1918-01-13 (S2f197) (3ms) CC

Antonio (ép. Yvonne Thibault) d1973-04-13 (S8 f255) (73ans) CC

Aimé-Armand (Octave & Adéla Thibault) n1921-01-20 (B10f25) CC m1945-07-24 Rita Laflamme, Sacré-Coeur Mtl

Blanche-Armande (Octave & Adéla Thibault) n 1923-05-22 (B48f77) CC m1944-09-16 Albert Mc Matte St-Jean-Bte Mtl

Jeanne-Armanda (Octave & Adéla Thibault) n 1926-02-04 (B9f139) CC m1945-07-14 Réal Lé-tourneau, Sacré-Coeur Mtl

Arthémise (Joseph & f.Adélaïde Litalien) m 1869-10-26 (M10f54) Charles Beaudoin (Chs & M.Anne Foster) d1910-04-17 (S4f41) (66ans) CC

Aurèle (Delphis & Delvina Ouellet) n1924-11-03 (B68f111v) CC m1951-07-21 May Otis, St-Ls-de-France Mtl d1981-10-18 (S30f267) (57ans)CC

Jeanne-Aurélié (Delphis & Delphina Ouellet) n1927-01-31 (B3f163v) CC m1956-07-14 Antonio Rivard, St-Roch Québec

LANDRY

Aurélien (Conrad & Jeanne Hamilton) n1929-05-02 (B45f231) CC m1948-07-07(M4f35v) Rita Val-

lée (Edgar & Hermance Labrie) T

Azilda (Salomon & Régina Desrosiers) m1902-07-22 (M3f86v) Octave Pelletier (Jean-Bte & Séraphine Vion, S) CC

Azilda-Marcelline (Damase & Séraphine Gagné) n1903-04-11(B22f102)CC m1924-06-25 Joseph-Marie Gagnon, St-Cléophas Rim. 2è m1943-08-14 (M9f85v) Louis Dumas (vf Louise Pelletier)SOA

Louis-Benoit (Jean-Jacques & Nicole Landry) n1977-07-13 (B24f35) CC

Emilio-Bernard (Ls-Philippe & Fernande Gagné) n1957-04-11 (B53f59v) CC

Blanche-Alma (Salomon & Régina Desrosiers) n 1897-05-22 (B19f51) m1915-10-04 (M11f147v) Antonio Vallée (Joseph & Cécile Landry)d1981-04-10 (S12f232) (83ans) CC

Blanche (Félix & Elisabeth St-Louis) m1925-10-28 (M15f134) Albert Langlois (Joseph & Elisa Gagné) CC

Blanche-Alberta (Ethelbert & Alvine Marceau) n1917-01-31 (B9f175v) d1917-09-04 (S14f191) (6ms) CC

Blanche-Diana (Félix & Imelda Isabelle)n1914-07-22(B40f121)m1938-04-20(M5f178v) Paul-Emile Lemieux (Norbert & Augustine Pelletier) CC

Bernadette (Félix & Imelda Isabelle) n1919-01-14 (B4f221) m1947-07-15 (M13f186) Omer Lemieux (Norbert & Augustine Pelletier) CC

Bernard (Albert & Estelle Lemieux) n1952-10-14 (B...Af175) CC

LANDRY

Berthe (Anthime & Célanire Sergerie) n1920-06-03(B42f280v) SAM m1943-05-22 Léon St-Pierre, Ste-Brigitte Mtl

Bertrand (Valmont & Marthe Vallée) n1952-04-14 (B51f103) m1972-10-20 (M31f233) Thérèse Pelletier (Alphée & Angélique Lévesque) CC

Bibiane-Claudilde sic Clothilde (Honoré & Juliette Soucy) n1940-10-19 (B75f241) m1965-07-10 (M6f289) Maurice Parent (Alphonse & Jeanne Thibault) CC

Rita-Brigitte (Hilaire & Félicité Michaud) n1956-06-26 (B77f26) CC

Brigitte (Jean-Marie & Alice Vallée) n1962-06-25 (B63f204v) CC m 1984-07-07 Roch Drapeau, St-Félicien

Brigitte (Télesphore & Jeanne-d'Arc Gaudreau) n1963-03-21 (B38f228v) CC

Carl (Denis & Ruth St-Pierre) n1976-10-15(B53f495) CC

Carmel (Félix & Imelda Isabelle) n1931-07-08 (B77f35v) CC m1958-10-25 Bernard Paradis, St-Clément Mtl

Carmélia (Félix & Imelda Isabelle) n1931-07-08 (B76f35) d1933-05-25 (S13f72) (22ms) CC

Carmen (Guillaume & Anna-Marie Soucy) n1925-02-03 (B11f117v) m1943-06-15 (M5f59) Ls-Marie Sergerie (Louis & Azilda Soucy) d1983-05-30 (S10f330) (58ans) CC

Carmen (Norbert & Angéline Marceau) n1933-05-28 (B42f72v) m1956-08-18 (M19f34) Jean-Marc Lepage (Sylva & Germaine Gagnon) CC

LANDRY

Carmen (Adjutor & Ernestine Pelletier) n1953-12-03 (B114f163) m1974-01-11 (M2f303) René Marin (Léo & Estelle St-Laurent, SAM) CC

Sylvie-Carole(Clément & Jeannette Desjardins) n1963-04-12 (B44f230) CC

Carroll (Ls-Philippe & Fernande Gagné, CC) m1969-10-11 (M32f54) Diane Lévesque (Alfred & Thérèse Dugas) SAM 2è m1980-07-03 (M1f189) Louise Bernier (Luc & Adrienne Auclair) RC

Cathy (Claude-Henri & Berthe Gaudreault) n 1976-03-12 (B20f448) CC

Cécile (Pierre & Nancy Paradis) n1862-03-28 (B29f36) SAM m1882-01-17 (M2f167) Joseph Vallée (Laurent & Esther Pelletier) SAM d1945-12-24 (S32f132) (82ans) CC

Céline-Béatrice (Delphis & Jeanne Perrée) n 1926-10-25 (B106f158v) d1929-01-03 (S1f221v) (2ans) CC

Marg.-Céline (Guillaume & Anne-Marie Soucy) n 1936-03-11(B26f27)m1951-08-23(M24f79) Jacques Lamarre (Georges & Anne-Marie Paquet) CC

Céline (Adjutor & Ernestine Pelletier) n1950-03-26(B33f23v)m1970-06-20(M6f78) Réjean Dugas (Arthur & Valéda Jean, St-Jean-Bte Qué.) CC

Chantal (Jean & Marie Parent) n1978-04-25(B14f72) CC

Charles-Elzéar (J. & Séraphine Bérubé) n1904-11-25 (B61f139) d1906-04-20(S13f166v)(1an) CC

Charles-Aimé (Roméo & Jeanne Gagné) n1951-08-27 (B106f80v) CC

Christian (Adrien & Alberte Gaudreault)n1955-06-26(B82f224v)CC m1984-05-19 Linda Cloutier St-Alphonse-de-Liguori Brossard

LANDRY

Christian (Rodrigue & Brigitte Fournier) n
1976-07-07 (B44f481) CC

Christoine (Antoine & Appoline Pelletier) n
1917-09-30 (B72f193) d1918-01-13 (S2f197v)
(3ms) CC

Claire-Lorraine (Félix & Imelda Isabelle) n
1938-09-17 (B78f19) CC

Claire (Adjutor & Ernestine Pelletier) n1948-
02-29 (B21f203) m1966-12-27 (M32f327) Claude
Deroy (Alphée & Estelle Bernatchez, SAM) CC

Claire (Télesphore & Jeanne-d'Arc Gaudreault)
n1951-12-12 (B143f93) CC

Claude (Gérard & Alice Goupil)n1943-12-17(B81
f74v) d...enr1944-10-24 (S28f...) (11ms) CC

Jules-Claude (Elzéar & Germaine Ouellet) n
1954-12-13 (B141f205) CC m1974-04-15 Hélène
Giguère, St-Timothée

Claude-Henri(Ls-Conrad & Bernadette Sergerie)
n1949-05-21 (B55f238) m1971-07-03 (M13f143)
Berthe Gaudreault (Victor & Berthe Vallée) CC

Rosaire-Claude (Marc & Cécile Otis) n1951-10-
03 (B124f86) m1978-12-29(M20f107) Carole Pel-
letier (Roland & f.Gemma Leclerc) CC

Claude (André-Albert & M.Paule Dugas) n1965-
09-23 (B104f181) SAM

Claude-Bruno (René & Colette Pelletier)n1985-
02-21 (B9f324) CC

Claudette (Antonio & Blanche-Yvonne Thibault)
n1943-02-08(B6f52) m1964-07-25(M7f264) Rénold
Deroy (f.Conrad & Yolande Otis, SF) CC

LANDRY

Claudette (Raymond & Raymonde Barriault) n1949-09-12 (B18f121v) LC m1970-10-10 Michel Plafter St-Emile Mtl

Clément (Norbert & Angéline Marceau) n1928-07-07 (B76f207) m1957-07-10 (M7f68) Jeannette Desjardins (Gérald & Rose Marceau, SPA) CC

Clémentine (Joseph & Angèle Gauthier) n1853-03-15 (B16f16) SAM m1872-11-26 (M17f95) Fortunat Gaudreau (Frédéric & Julie Dubé) CC

Clovis (Henri & Yvonne Vallée) n1943-10-24 (B64f69v) d1943-11-18 (S24f72v) (3sem) CC

Colette (Télesphore & Jeanne-d'Arc Gaudreault) n1955-04-30 (B59f217v) CC

Colombe (Félix & Imelda Isabelle) n1926-07-07 (B59f149) CC m1956-10-20 René Périgny, St-N.-de-Jésus Mtl

Conrad (William & Alphonsine Vallée) n1905-03-18 (B17f146) m1925-10-14 (M13f133) Jeanne Hamilton (Adolphe & Céline St-Pierre) d1969-11-03 (S26f52) (64ans) CC

Corinne (Félix & Elisa St-Louis) n1920-05-05 (B38f8) m1946-08-21 (M29f157) Emile-Léo Lemieux (Albert & Eva Bergeron, Causapscal) CC

Damase (Pierre & Anastasie Paradis) n1873-08-13 (B64f92) SAM m1894-09-11 (M6f10v) Séraphine Gagné (vve David Dumont) T

Guillaume-Daniel (Hilaire & Félicité Michaud) n1951-06-16 (B77f68) CC

Daniel (Ls-Conrad & Bernadette Sergerie) n1952-01-05 (B4f95) CC m1976-10-01 (M40f273) Marielle Collin (Adhémar & Rita Dugas) SAM

LANDRY

Daniel (Herven & Rachel Lepage) n1959-07-05
(B73f124) CC

Danielle (Lucien & Georgette Fournier) n1951-
04-25 (B57f62v) d1951-06-07 (S15f67)(42jrs)CC

Monique-Danielle (Noël & Clothilde Boivin) n
1952-03-10 (B37f100v) CC

Dannie (Ovila & Docile Lepage) n1965-04-15
(B35f284) CC

Dany (Roméo & M.Jeanne Gagné) n1968-12-04
(B1f1) CC

David (Jules & Lucille Lemieux) n1972-03-03
(B12f185) CC

Delphin (Salomon & Régina Desrosiers) n1873-
12-07 (B77f10) m1894-05-07(M3f6) Lucina Deroy
(Basile & Angèle Vallée) d1956-01-14 (S2f11)
(82ans) CC

Delphis (Salomon & Régina Desrosiers) n1871-
09-13 (B42f76v) d1871-12-13 (S22f95v)(15ms)CC

Delphis (Delphis & Lucina Deroy) n1895-08-31
(B50f26v) CC m1914-10-13 Delvina Ouellet, LMs
d1962-08-23 (S22f210v) (66ans) CC

Delphis (Joseph & Séraphine Bérubé) n1898-02-
28 (B...f4) m1920-08-24 (M12f15v) Jeanne Per-
rée (Gustave & Délia Pelletier) CC 2è m1972-
04-15 Claire Leblanc, Ste-Cécile Valleyfield

Denis (Ls-Conrad & Bernadette Sergerie)n1948-
04-23 (B50f208) m1972-07-08 (M13f203) Ruth
St-Pierre (Jean-Bte & Thérèse Cyr) CC

Denis (Paul & Blanche-Yvonne Parent) n1949-
01-28 (B14f230v) CC

LANDRY

Denis (Lucien & Georgette Fournier) n1952-05-17(B69f108) m1980-09-12(M21f214) France-Hélène Bernier (Lewis & Bernadette Lemieux) CC

Denise-Isabelle (Joseph & Alphéda Isabelle) n1931-01-19(B6f23)d1931-01-24(S4f23v) (4jrs)CC

Denise-Lucie (Ethelbert & Laurèna Michaud) n1947-03-08 (B18f174v) CC m1970-09-19 Pierre Leblond, Cathédrale Trois-Rivières

Denise (Herven & Rachel Lepage) n1955-09-18 (B114f236) d1971-08-20 (S13f154) (15ans) CC

M.Reine-Diane (Martin & Imelda Vallée)n1948-06-28 (B87f143) SAM

Raymonde-Diane (Ethelbert & Lorenza Richard) n1961-11-22 (B86f188) CC

Diane (Jean-Chs & Blanche Fortin) n1963-07-18 (B79f238) CC

Diane (Herven & Rachelle Lepage) n1968-09-27 (B45f374v) CC

Albert-Donald (Edéas & Madeleine Couture) n1950-05-13 (B56f29v) CC

Donald (Lucien & Georgette Fournier) n1953-06-28 (B64f145v) CC m1972-11-17 (M7f80) Claudette Lavoie (Hervé & Simone Tanguay) LC

Edgar (Joseph & Alphéda Isabel) n1919-12-03 (B85f247v) CC m1947-10-15 (M4f106v) Jeanne Côté (Fabiana & Azilda Fournier) LC

Ethelbert (William & Alphonsine Vallée)n1895-01-13 (B5f17v) CC m1914-09-08 Alvine Marceau, LMs d1968-07-23 (S19f367v) (73ans) CC

Edith (Roland & Thérèse Sergerie) n1963-03-06 (B33f227v) CC

LANDRY

Edna (Paul & Yvonne Parent) n1959-08-03 (B88 f126v) CC m1980-07-26 Serge Pelletier, Notre-Dame D'Anjou

Eliane (William & Alphonsine Vallée) n1896-04-25 (B20f34v) d1898-02-07 (S6f3v) (2ans) CC

Elisabeth (Joseph & Séraphine Bérubé) n1908-02-23 (B10f3v) m1928-04-10 (M4f198v) Norbert Chrétien (Jean & Séraphine Pelchat) d1975-04-08 (S8f383) (67ans) CC

Elisabeth dite Elise (William & Alphonsine Vallée) n1927-09-07 (B13f180) Aldéo St-Gelais (Adélaré & Alphonsine Tanguay, LMs) CC

Elisabeth (Delphis & Jeanne Perrée) n1932-09-20 (B90f59v) m1956-09-15 (M28f39v) Claude Robin (Adélaré & Alina Lévesque, Port-Alfred) CC

Elise (Gérard & Alice Goupil) n1949-04-27 (B45 f236) d1949-09-20 (S25f5v) (4ms) CC

François-Eloi (Louis & Alphéda Côté) n1925-12-20 (B99f137) CC

Elzéar (Delphis & Jeanne Perrée) n1923-11-13 (B96f90v) m1946-12-31 (M47f170v) Germaine Ouellet (Hubert & Antonia Dupuis) CC

Emma (Delphis & Lucina Deroy) n1897-01-05 (B1 f46) d1897-01-22 (S1f47v) (20jrs) CC

Emelda (Ethelbert & Alvine Marceau) m1935-06-05 (M7f114v) Hector Barriault (Joseph & Mathilde Deschênes, LMs) CC

Emile (vf Philomène Potvin, MJ) m1941-08-05 (M7f137) Mathilda Trépanier (f. Pierre & f. Rosalie St-Laurent) d1949-05-05 (S18f177v) (71ans) SAM

LANDRY

Emmanuel (Denis & Ruth St-Pierre) n1973-06-16
(B54f427) SAM

Octave-Ephrem (William & Alphonsine Vallée) n
1902-03-20 (B18f81) CC

Eric (Michel & Hélène Gagné) n1973-12-06 (B4
f247) CC

Eric (Gérald & Louise Parent) n1977-09-12(B37
f49) CC

Ermélinde dite Erméliane (William & Alphonsi-
ne Vallée) n1900-08-19 (B47f48v) d1909-04-20
(S12f25) (8ans) CC

François-Ernest (Joseph & Angéline Gauthier)
n1865-02-15 (B7f3) d1865-06-25 (S6f6v)(5ms)CC

Ernest(Salomon & Régina Desrosiers)n1884-10-
28(B54f30v)m1908-10-19 Angéline Desbiens, CC

Estelle (Félix & Elisa St-Louis) m1925-02-23
(M2f119) Eustache Michaud (Urbain & F.Odile
Lamarre) d1953-06-09 (S9f142) (49ans) CC

Estelle (Félix & Emelda Isabelle) n1916-09-10
(B54f168)m1947-09-10(M20f190v) Albert Landry
(Norbert & Angéline Marceau) CC

Estelle (Norbert & Angéline Marceau) n1923-
05-19 (B47f76v) m1944-05-16 (M7f85v) Marcel
Lemieux (Félix & f.M.Ange Pelletier) d1953-
04-02 (S5f135v) (29ans) CC

Euphémie (Joseph & f.Adélaïde Litalien, CC)
m1859-02-28 (M10f85v) Maxime St-Laurent (f.
François & f.Françoise St-Laurent) SAM d1918-
05-30 (S9f25v) (73ans) T

Paul-Eustache (Joseph & Séraphine Bérubé) n
1910-10-15 (B52f49v) CC m1948-08-24 Yvette
Lavoie, Bic

LANDRY

Evans (Germain & Yvette Barriault) n1972-03-24 (B27f290) SAM

Eveline (William & Alphonsine Vallée) (ép. Georges Gaumont) d1933-01-24 (S2f65)(39ans)CC

M.Anne-Eveline (Antonio & M.Blanche Thibault) n1926-04-26 (B38f144v) CC

Exauré (Joseph & Angélique Gauthier) n1855-02-15 (B7f34) SAM

Félix (ép.Marcelline Gauthier) d1917-11-26 (S20f195v) (73ans) CC

Félix (Pierre & Anastasie Paradis)n1879-06-23 (B55f122) m1900-10-09 (M5f51v) Elisabeth St-Louis (Joseph & Marie Desrosiers) d1968-01-16 (S3f355) (88ans) CC

Félix (Salomon & Régina Desrosiers) n1884-10-28 (B53f30v) CC

Félix (Joseph & Séraphine Bérubé) n1890-12-31 (B2f136v) m1912-09-10(M9f82v) Imelda Isabelle (William & M.Louise Sergerie) d1961-10-14(S23f185) (70ans) CC

Félix-Napoléon (Félix & Elisabeth St-Louis) n1902-05-22 (B31f84v) d1902-12-08 (S23f95v) (7ms) CC

Félix-Delphis (Félix & Elisa St-Louis) d1908-08-06 (S15f13) (7ms) CC

Fernand (Guillaume & Anne-Marie Soucy) n1933-04-13 (B29f69v) CC m1957-07-27 Huberte Sergerie, N.-D. Mtl

Fernande (Paul & Yvonne Parent) n1947-10-29 (B105f196) CC m1965-09-11 Gaétan Landry, St-Jean-Berchmans Mtl

LANDRY

Fidèle-Achille (Edéas & Madeleine Couture)
n1951-04-19 (B53f61v) CC

France (Aldéo & Denise Chouinard) n1956-02-11
(B18f14) CC

France (Valmont & Marthe Vallée) n1956-04-20
(B62f21) CC m1978-06-24 Raymond Duval, Ste-
Philomène Ville-Mercier

France (Lucien & Georgette Fournier) n1958-
01-21 (B11f86) CC m1984-06-04 Mario Caston-
guay, GR

France (Roméo & Jeanne Gagné) n1959-12-14
(B133f135v) m1979-07-27 (M17f142) Alain Gagné
(Marcel & Horietta Vallée) CC

Pierrette-Francine (Emile & Mathilda Trépa-
nier) n1944-10-27 (B135f267) SAM

Germaine-Francine (Ls-Philippe & Fernande Ga-
gné) n1948-08-12 (B101f218) CC

Francine (Paul & Blanche-Yvonne Parent) n1953-
12-20 (B126f165v) m1977-07-20 (M12f29) Gilles
Dupuis (Léon & Laura Barriault, T) CC

Francine-Elisabeth (Ethelbert & Lorenza Mi-
chaud) n1955-09-27 (B120f237) CC

Francis (Roméo & Jeanne Gagné) n1956-09-24
(B111f40) CC m1979-07-06 (M7f31) M.Reina Lé-
vesque (Jacques & Gilberte Langlois) SAM

François-Emmanuel (Ls-Philippe & Fernande Ga-
gné) n1954-03-09 (B33f173) CC m1977-10-15 Loui-
se Therrien, St-Ursule Ste-Foy

François avant adop. Maurice Chicoine (Adrien
& Thérèse Lepage) n1960-03-23 (B Af186) CC

LANDRY

Françoise (Henri & Yvonne Vallée) n1950-04-13
(B41f26) CC

Françoise (Georges & Thérèse Pelletier)n1956-
12-22 (B20f53v) m1977-09-09 (M20f42) Gilles
Fraser (Adéodat & Lily Gagnon SAM) CC

Frédéric Avant adop. Fernand Blais (Adrien &
Thérèse Lepège) n1966-02-16) (B Af345) CC

Frédéric (Roland & Marie Gagné) n1983-07-10
(B32f350) CC

Gérard-Gabriel (Delphis & Jeanne Perrée) n
1934-06-03 (B50f91) CC m1957-01-26 Andrée
Provost, St-Timothée Valleyfield

Gabrielle (Conrad & Jeanne Hamilton)n1935-11-
07(B90f126v) m1955-05-11(M3f219) Arsène Dugas
(Conrad & Angéline Lévesque, SAM) CC

Gaston (Delphis & Jeanne Perrée) n1943-10-02
(B Af71) CC

Gaston (Delphis & Jeanne-Perrée) n1943-10-02
(B A f37) CC

Georges-Emile (Horace & Louise Ouellet)n1921-
11-26(B101f42v) m1945-09-05(M19f5) Thérèse
Pelletier (Jean-Bte & Alma Lefrançois, SAM)CC

Georges-Henri (Lucien & Georgette Fournier) n
1947-06-21 (B57f181v) d1970-06-14 (S9f77)
(22ans) CC

Georges-Henri (Gérard & Alice Goupil) n1954-
12-14 (B146f206v) CC m1978-08-19 Carole Cou-
ture, Ville St-Pierre

Georgette-Isabelle(Joseph & Alphéda Isabelle)
n1932-02-12 (B12f47) CC m1948-07-02 (M2f119v)
Albert Tanguay (Louis & Félixine Lachance,
St-Nazaire Dorchester) LC

LANDRY

Gérald (Aldéo & Denise Chouinard) n1958-08-30
(B83f102v) CC

Gérard-Anthime (Antoine & Appoline Pelletier)
n1913-10-20 (B63f105) CC m1943-06-24 Alice
Goupil, GR

Gérard (Louis & Jeannette Gaudreault) n1941-
04-01(B24f6) CC m1962-05-05 Françoise Martel
St-Jean-Berchmans Rosemont

Germain (Conrad & Jeanne Hamilton) n1942-01-
16 (8f27) m1966-07-14 (M11f313v) Yvette Bar-
riault (Eugène & Lucienne Soucy) CC

Germaine (Félix & Imelda Isabelle) n1917-09-
27 (B71f192v) CC m1955-06-04 Robert Boucher,
N.-D. Québec

Germaine (Conrad & Jeanne Hamilton) n1934-09-
17(B81f99v)m1953-10-21(M27f159) Diogène Dugas
(Conrad & Angéline Lévesque, SAM) CC 2è m1974-
06-29(M16f44) Narcisse Marin (Joachim & Sarah
Deroy, LM) SAM

Germaine (Paul & Blanche-Yvonne Parent)n1952-
09-22 (B111f120) CC

Geneviève (Aurélien & Rita Vallée) n1955-12-
05 (B60f181) T m1976-12-11 Jean Deblois, St-
Sylvain Laval

Gertrude (Ephrem & Alice Ouellet) n1927-06-02
(B42f171v) CC

Ghislain (Adjutor & Ernestine Pelletier) n
1958-10-27 (B106f107v) CC

Ghislaine (Gérard & Alice Goupil) n1946-10-03
(B110f163v) m1966-09-24(M24f320) Hervé Savard
(Adrien & Lina Chassé, LMs) 2è m1985-10-25(M21
f175) Jules Pelletier (André & Alphéda Soucy)
(vf Gisèle Francoeur, St-Roch-de-l'Achigan) CC

LANDRY

Ghislaine (Henri & Yvonne Vallée) n1947-02-11
(B11f173) d1947-05-07 (S9f179) (2ms) CC

Jean-Gilbert (Herven & Rachelle Lepage)n196-
11-25 B81f325v) CC

Gilberte (Delphis & Jeanne Perrée) n1922-10-
25 (B72f63) m1942-02-02 (M2f28) Emilien Pa-
quet (Alphée & Philomène Tanguay, SAM) CC

Gilberte (Conrad & M.Jeanne Hamilton) n1946-
10-22 (B115f165) CC m1970-07-25 Paul-Henri
Dufour, St-Félicien

Gilles (Delphis & Jeanne Perrée) n1929-03-10
(B26f227) m1952-08-19 (M13f116) Ghislaine
Beaudoin (Octave & Anna Côté) CC

Pierre-Gilles (Ethelbert & Lorenza Lemieux)
n1948-12-04 (B143f227) CC m1970-06-20(M2f115)
Noëlla Dupuis (Charles & Aurélie Lévesque) T

Gilles (Lucien & Georgette Fournier)n1959-07-
31 (B85f126) CC m1984-08-18 Linda Deblois,SAM

Rolande-Ginette (Ethelbert & Loranza Lemieux)
n1945-01-19 (B8f106v) CC

Gino (Claude-Henri & Berthe Gaudreau) n1972-
06-09 (B30f206) CC

Gisèle (Adjutor & Ernestine Pelletier) n1957-
03-12 (B40f57v) m1979-07-20 (M14f139) Gérard
Murray (Adrien & f. Marguerite Tremblay) CC

Guillaume (Pierre & Anastasie Paradis) n1869-
08-11 (B37f20) SAM m1890-09-30 (M7f133v) Al-
phonsine Vallée (Laurent & Esther Pelletier)
d1961-05-27 (S13f172) (9lans) CC

Guillaume (Joseph & Séraphine Bérubé) n1902-
11-07 (B59f93v) m1923-04-04(M3f73) Anne-Marie
Soucy (Joseph & Alice Sergerie) CC 2è m1970-
04-04 M.Ange Samuel, St-Ambroise Mtl

LANDRY

Guillaume-Jacques-J. (Jacques & Roselle St-Laurent) n1979-05-18 (B44f32) SAM

Guillaume Jonathan (Jean G. & Marie Parent)
n1984-07-11 (B42f22) CC

Gustave (Pierre & Anastasie Paradis) n1881-05-10 (B31f158) m1900-11-27 (M6f53) M. Anne Isabelle (Hyppolite & Délima Lemieux) CC 2è m1955-07-04 Albine Gauthier, St-Rédempteur Mat. d1956-10-31 (S22f43v) (75ans) CC

Gustave (Damase & Séraphine Gagné) n1900-10-05 (B56f51v) CC m1919-01-02 Sédulie St-Laurent, S

Georges-Guy (Ethelbert & Lorenza Michaud) n1952-02-01 (B19f97) CC m1978-12-23 Francine Champion, St-François-Solano Mtl

Fené-Guy (René & Solange Fournier) n1953-03-20 (B31f134v) CC m1978-06-17 Andrée Gagnon, St-Rédempteur Matane

Guy (Roméo & Jeanne Gagné) n1966-02-01 (B11f303v) CC

Guylaine (Wilbrod & Ghislaine Vallée) n1964-07-23 (B57f265) CC

Guylaine (Adjutor & Ernestine Pelletier) n1965-10-18 (B79f298v) CC

Guylaine (Yvan & Jacqueline Rioux) n1973-06-16 (B21f271) CC

Harold (Adjutor & Ernestine Pelletier) n1961-07-26 (B50f178v) CC

Hélène (Télesphore & Jeanne-d'Arc Gaudreault) n1950-05-25 (B61f30) m1975-08-29 (M29f412) Daniel Lajoie (Germain & Oviette Gaudreault) CC

LANDRY

Henri-Ethelbert (Et. & Alvine Marceau) n1918-06-17(B47f207v) m1940-06-26(M10f230v) Yvonne Vallée (Théodore & f. M.Anne Marceau) CC

Herméline (Antoine & Pauline Pelletier)n1915-02-25 (B9f130v) d1915-08-05 (S18f143v)(5ms)CC

Herven (Norbert & Angéline Marceau) n1931-06-14 (B65f32v) CC m1955-02-16 (M2f159) Rachelle Lepage (Pierre-Paul & Aldine Fournier) SAM

Hilaire (Guillaume & Anne-Marie Soucy) n1926-05-24 (B45f146) m1950-09-05(M14f40v) Félicité Michaud (Eustache & Estelle Landry) d1956-09-02 (S18f38) (30ans) CC

Honoré (Félix & Imelda Isabelle) n1913-07-13 (B44f98v) m1938-08-31 (M19f188v) Juliette Soucy (Ephrem & Olivine Sergerie) d1984-09-18 (S29f251) (71ans) CC

Honoré-Jean-Claude (Honoré & Juliette Soucy) n1939-05-13 (B42f207) d1939-06-17(S15f207v)CC

Esdras dit Horace(Salomon & Régina Desrosier) n194-05-03(B21f5v) m1917-04-16 M.Louise Ouellet, LMs d1968-09-19 (S25f373v) (74ans) CC

Hubert (Elzéar & Germaine Ouellet) n1948-03-19 (B30f204v) CC m1972-08-19 Linda Genois, N.-D.-de-la-Paix Verdun

Hugues (Wilbrod & Ghislaine Vallée) n1974-05-31 (B32f334) CC

Hugues (Michel & Hélène Gagné) n1975-10-04 (B39f432) CC

Huguette (Ephrem & Alice Ouellet) n1940-05-21 (B43f228) CC m1960-09-21 Félix Raymond, Albertville 2è m1972-04-21 Jacques Chabot, Albertville Matapédia

LANDRY

Huguette (Jean-Marie & Alice Vallée) n1958-12-05(B113f109) CC m1983-06-25 Michel Frigon, St-Félicien

Ida (Delphis & Delvina Ouellet) n1915-08-14 (B48f143v) m1940-07-17 (M17f234) Conrad Lemieux (f. Joseph & Antoinette Fournier) d1945-01-14 (S6f106) (29ans) CC

Imelda (William & Alphonsine Vallée) n1906-06-16(B28f169) m1925-10-14(M12f183) Théodore Vallée (vf Marianne Marceau) d1959-03-09 (S4f116v) (52ans) CC

Imelda-Huguette (Conrad & Jeanne Hamilton) n 1944-11-19 (B105f102) d1945-02-18 (S8f107) CC

Isabelle (Joseph & Alphéda Isabelle)n1923-03-08 (B26f72) d1925-10-22 (S21f133v) (2ans) CC

M. Marthe-Isabelle (Bertrand & Thérèse Pelletier) n1975-03-13 (B9f380) CC

Isabelle-Reina (Jean & Marie Parent) n1979-07-09 (B51f163) CC

Isilda (Salomon & Régina Desrosiers) n1883-03-09 (B6f3v) CC

Blanche-Jacinthe (Ls-Philippe & Fernande Gagné) n1951-03-20 (B37f59) CC

Alice-Jacqueline(Gérard & Alice Goupil)n1951-08-30 (B107f80v) CC m1972-07-15 Denis Perreault, Ste-Gemma Mtl

Claudette-Jacqueline (f. Jacques & Claudette Barriault) n1962-11-21 (B107f219) CC

Jacques-Bernard (Norbert & Angéline Marceau) n1936-09-04 (B52f140) m1960-02-16 (M1f139) Claudette Barriault (Eugène & Lucienne Soucy) d1962-10-04 (S28f216) (26ans) CC

LANDRY

Ethelbert-Jacques (Edéas-Albert & Madeleine Couture) n1947-04-23 (B35f177v) CC

Jacques (Gérard & Alice Goupil) n1950-05-26 (B62f30) CC

Jacques (Eustache & Yvette Lavoie) n1951-03-13 (B33f58v) CC m1974-06-01 Hélène Leblond, St-Pie-X Rim.

Alcide-Jacques (Valmont & M.Marthe Vallée) n1955-03-06 (B34f213) CC

Jacques (Herven & Rachel Lepage) n1963-02-09 (B18f224v) CC

Jacques (André-Albert & M.Paule Dugas) n1963-07-07 (B86f279v) SAM

Jean (Joseph & Angèle Gauthier) n1859-04-22 (B30f90v) SAM

Jean (Pierre & Anastasie Paradis) n1867-03-12 (B24f127v) SAM

Jean (Télesphore & Jeanne-d'Arc Gaudreault) n1949-01-06 (B2f228v) CC

Jean (Georges & Thérèse Pelletier) n1955-12-11 (B Af211v) m1974-08-31 M30f347) Ernestine Parent (Bertrand & Alfrédine Gagnon) CC

Jean-Baptiste (Salomon & Régina Desrosiers) n1886-09-21(B49f68)d1887-10-13(S15f84)(lan)CC

Jean-Charles-Adolphe(Delphis & Jeanne Perrée) n1925-02-23 (B19f119) CC m1951-06-05 Blanche Fortin, Cap-aux-Os Gaspé

Jean-Claude (Honoré & Juliette Soucy) n1947-07-08 (B110f9) m1973-08-03 (M20f278) Jocelyne Landry (Valmont & f.M.Marthe Vallée) CC

LANDRY

Jean-Eudes (Ls-Marc & Céline Otis) n1948-04-13 (B40f206) CC m1974-12-07 Raymonde Gagné, N.-D. Ste-Foy

Jean-François (Yvan & Jacqueline Rioux)n1970-07-12 (B46f123) SAM

Jean-Jacques (Noël & Clothilde Boivin) n1949-09-13 (B100f5) m1976-07-23 (M15f471) Nicole Landry (Herven & Rachelle Lepage) CC

Jean-Louis (Gérard & Alice Goupil) n1960-04-18 (B37f144) m1981-12-18 (M19f272) Linda Couture (Paul & Thérèse Therrien, Mtl) CC

Jean-Marie-Gaétan (Joseph & Alphéda Isabelle) n1933-08-07 (B63f78) CC d1942-09-09 (S4f65) (10ans) LC

Jean-Marie (Conrad & Jeanne Hamilton) n1933-08-13 (B65f78v) m1955-11-23(M28f6) Alice Vallée (Edmond & Léonie Beaudoin) CC

Jean-Paul (Gérard & Alice Goupil) n1959-01-25 (B21f115) CC

Jean-Paul (Paul & Yvonne Parent) n1958-03-29 (B37f91v) CC

Jean-Philippe (Jean-Claude & Jocelyne Landry) n1978-04-05 (B13f71) CC

Jean-Yves (Jean-Chs & Blanche Fortin) n1952-05-30 (B76f110) m1979-05-18 (M4f125) Johanne Dumont (Clément & M.Paule St-Pierre) CC

Jean-Yves (Wilbrod & Ghislaine Vallée) n1960-01-03 (B4f137v) CC m1979-08-31(M13f120) Linda Lévesque (Joachim & Alvine Dupuis) T

Noëlline-Jeanne (Anthime & Célanire Sergerie) n1918-12-30(B90f219v) CC m1940-07-14 Léo Lee, Ste-Bridgitte Mtl

LANDRY

Jeanne-d'Arc (Félix & Imelda Isabelle) n1924-01-26(B...f95v) CC m1953-09-19 Victor Labrie, St-Nom-de-Jésus Mtl

Jeanne-d'Arc (Paul & Blanche-Yvonne Parent) n1950-01-21 (B9f19) CC m1968-08-03 Mario-Christian Lepage, St-Jean-Berchmans Mtl

Jeanne-d'Arc (Aurélien & Rita Vallée) n1950-03-14 (B27f22v) CC m1971-05-08 Jacques Lavigne, St-Christophe Mtl

Jeanne-Mance (Roméo & Jeanne Gagné) n1955-08-23 (B106f233) CC

Jeanne-Marthe (Martin & Imelda Vallée) n1942-01-21(B10f154v) SAM (SJC) m1965-06-28(M7f146) Ephrem Finn (Ephrem & ... , Lukernon) SAM

Jeannette (Horace & M.Louise Couture) n1932-12-15 (B106f62v) CC m1967-06-03 René St-Pierre, St-Damase Mat.

Jeannine (Conrad & Jeanne Hamilton) n1930-10-10 (B95f17) CC m1951-07-04 (M14f72) Louis-Philippe Gagné (Anselme & M.Louise Vallée)SAM

M. Ann-Jennifer (Patrick & Michèle Ouellet) n1975-04-06 (B13f386) CC

Jérôme (Yvan & Jacqueline Rioux) n1976-05-29 (B30f458) CC

Eva-Jocelyne (Ethelbert & Laurence Michaud) n1946-03-10 (B22f137) CC

M. Anna-Jocelyne (Valmont & M.Marthe Vallée) n1951-05-26(B67f65v)m1973-08-03(M20f278) Jean-Claude Landry (Honoré & Juliette Soucy) CC

Thérèse-Johanne (Lucien & Georgette Fournier) n1956-10-15 (B120f42) CC

LANDRY

Conrad-Judes (Ethelbert & Laurenza Michaud)n
1953-02-27 (B25f133v) CC m1979-07-14 Nicole
Bérubé, St-Justin Mtl

Antoinette-Julienne (Ethelbert & Lorenza Mo-
chaud) n1956-11-28 (B143f47) CC

Josée-Guilaine avant adop. Josée Huard (Aldéo
& Rita-Denise Chouinard) n1964-10-07 (B..A
f327v) CC

Josée-Karine (Daniel & Marielle Collin)n1978-
08-17 (B27f93) CC

Joseph (Félix & Elisabeth Blouin) n1868-09-27
(B38f39v) m1888-08-07 (M4f97v) Séraphine Bé-
rubé (Chs & f.Marguerite Blanchet) d1953-09-
27 (S20f156v) (85ans) CC

Joseph-Jean-Baptiste (Joseph & Séraphine Bé-
rubé) n1896-06-25 (B32f36v) m1917-08-21 (M12
f189v) Alphéda Isabelle (William & M.Louise
Sergerie) CC

Joseph (Gérard & Alice Goupil) n1956-04-17
(B47f18v) d1956-04-18 (S6f18v) (1jr) CC

Joseph-Judes (Valmont & Marthe Vallée) n1948-
03-13 (B26f204) CC

Jules (Henri & Yvonne Vallée) n1945-01-05(B2
f105) m1967-07-20 (M19f342) Lucille Lemieux
(Marcel & f.Estelle Landry) CC

Jules (Adjutor & Ernestine Pelletier) n1952-
05-19 (B71f108v) m1973-04-24 (M5f257) Rita
Ouellet (Chs-Auguste & Lily Lemieux) CC

Julie (Gilles & Ghislaine Beaudoin) n1954-07-
12 (B89f187v) d1954-10-10 (S29f199v) (3ms) CC

Julie (Rodrigue & Brigitte Fournier) n1975-
06-14 (B19f394) CC

LANDRY

Blanche-Juliette(Anthime & Célanire Sergerie)
n1914-07-31(B41f121) CC m1935-07-27 Emile Ra-
telle, Ste-Brigitte Mtl

Anne-Juliette (Horace & Louise Ouellet)n1925-
07-25 (B67f127v) m1947-08-27 (M17f188v) Jean-
Marie Gaudreault (Jean & Claudia Lemieux) CC

Karine (Jean & Marie Parent) n1975-07-02 (B23
f405) CC

Kathleen (Germain & Yvette Barriault) n1977-
02-25 (B9f13) CC

Kathleen (... & Odette Landry) n1978-04-12
(B38f422) SAM

Kathleen (Patrice & Michelle Ouellet) n1978-
12-26 (B4f111) CC

Katy-Marie-Line (André-Albert & Lise Gagné)
n1984-02-13 (B16f9) CC

Laurent (Ls-Conrad & Bernadette Sergerie) n
1967-01-24 (B9f330v) CC

Lauretta (Ls-Phil. & Jeannette Gaudreault) n
1939-10-21(B82f216v)m1958-11-08(M20f106)Clé-
ment Sergerie (Omer & Adrienne Lavoie,LC) CC

Laurette (Félix & Imelda Isabelle) n1921-09-
05(B72f37v) CC m1949-07-23 Conrad Bernatchez,
N.-D.-des-Neiges Campbelton N.-B.

Thomas-Léandre (Joseph & Alphéda Isabelle)
n1928-10-10 (B102f215v) CC

Léandre (Lucien & Georgette Fournier) n1960-
12-22 (B110f161v) CC

Anthime-Léo (Anthime & Célanire Sergerie) n
1917-06-01 (B38f183) CC

LANDRY

Léo-Anthime (Félix & Elisa St-Louis) n1917-07-06 (B49f186) CC m1945-07-30 Carmélia

Girard, La Durantaye

Léopold (Guillaume & Anna-Marie Soucy) n1928-03-03(B25f194v) d1928-03-14(S5f194v)(11jrs)CC

Lina (Conrad & Jeanne Hamilton) n1940-12-02 (B89f243) m1961-07-29 (M21f178v) Lionel-Octave dit Normand Gagné (Antonio & Gemma Bérubé, SOA) CC

Line (Lucien & Georgette Fournier)n1963-01-28 (B13f223v) CC m1984-09-01 Yvono Tremblay, GR

Linda avant adop. Cécile (Adrien & Thérèse Lepage) n1967-12-20 (B Af112v) CC

Linda (Télesphore & Jeanne-d'Arc Gaudreault) n1958-07-01 (B67f97v) CC

Linda (Jean-Marie & Alice Vallée) n1960-03-14 (B23f142)CC m1979-06-06 Yvon Prévost, St-Fél.

Linda (Zénon & Béatrice Isabelle) n1964-12-20 (B87f275) CC

Lionel (Antoine & Appoline Pelletier) m1935-01-03 (M3f105v) Blanche-Alma Deroy (f.Chs & f. Anna Landry) d1972-07-29(S20f214)(66ans)CC

Lise (Valmont & Marthe Vallée) n1953-04-13 (B53f140) CC

Lise-Aurore (Gilles & Ghislaine Beaudoin) n 1953-08-03 (B73f149) CC m1976-12-18 André Léosillé, Ste-Martine Cté Châteauguay

Francine-Lise (Gabriel Dumont & Renée-Jeanne Landry) n1954-12-04 (B135f203v) CC

J.-Loick-Roma (Ovila & Docile Lepage) n1970-04-10 (B18f69) CC

LANDRY

Lorraine-Marcienne (Ethelbert & Lorenza Michaud) n1941-06-07 (B53f10v) CC

Lorraine (Télesphore & Blanche-Jeanne-d'Arc Gaudreau) n1947-09-02(B84f190) CC m1973-07-09 (M15f273) Gilbert Lemieux (Lionel & Bernadette Isabelle) CC

Louis-Télesphore(Salomon & Régina Desrosiers) n1878-10-12 (B80f105v) CC m1901-06-18 (M11f84v) Adélaïde Fournier (Joseph & Adèle St-Laurent) SAM

Louis (Joseph & Séraphine Bérubé) n1899-10-21 (B57f33v) m1920-10-20 (M20f21) Alphéda Côté (Joseph & Marie Lepage) CC 2è m1967-05-20 Colombe Lemieux, Sacré-Coeur Ottawa

Louis (Louis & Adèle Fournier) n1903-03-13 (B15f80) d1902-09-12 (S16f90v) (6ms) CC

Louis (Ovila & Elise Gaudreau) n1908-07-22 (B43f12) CC

Louis-Conrad (Conrad & Jeanne Hamilton)n1926-08-25 (B76f153) m1947-07-03 (M8f184) Bernadette Sergerie (William & Rosanna Gagnon) CC

Louis-Marie(Ls-Philippe & Jeannette Gaudreau) n1937-02-03 (B8f149) CC m1964-05-30 M.-Mae-Hilda Albert, St-Léon Mtl

Louis-Philippe (Louis & Lucie St-Louis)n1906-06-26 (B32f170) d1908-10-14(S38f306)(2ans)SAM

Louis-Philippe & Lucie St-Louis) n1908-12-31 (B142f312) m1934-01-10 Alberta Lepage, St-Jérôme Mat. 2è m1948-11-10 Thérèse Thibault, St-Jean-Cherbourg

Louis-Philippe (Ovila & Elise Gaudreau)d1909-08-02 (S21f30) (1an) CC

LANDRY

Louis-Philippe (Antoine & Pauline Pelletier)
n1910-10-03 (B46f48v) m1938-01-02 (M1f131)

Jeannette Gaudreau (Wilfrid & Rose-Alma Ser-
gerie) d1940-10-26 (S29f241v (30ans) CC

Louis-Philippe (ép. Fernande Gagné) d1979-06-
26 (S13f131) (66ans) CC

Louis-XV1 (Conrad & Jeanne Hamilton) n1947-
11-24 (B112f197) CC m1974-12-23 (M41f99) Lise
Thériault (Octave & Eva Sergerie) SAM

Louise-Anna (Salomon & Régina Desrosiers) m
1895-08-05 (M5f24v) François-Xavier Marceau,
LMs) CC

Louise (Valmont & Marthe Vallée) n1953-04-13
(B52f140) m1974-01-03 (M1f301) Jean-Guy Ser-
gerie (Adrien & Victoria Tardif) CC

M. Anne-Louise (Marc & Céline Otis) n1954-02-
04 (B17f169v) CC

Luc (Daniel & Marielle Collin) n1983-06-05
(B36f352) CC

Luce (Ovila & Docile Lepage) n1956-10-01
(B113f40v) CC

Luce (Jean-Chs & Blanche Fortin) n1958-11-28
(B109f108v) CC

Hector-Lucien (Norbert & Angéline Marceau) n
1925-07-30 (B68f127v) m1946-09-10 (M33f159v)
Georgette Fournier (Olivier & Amanda Paquet) CC

Lucienne (Félix & Imelda Isabelle) n1915-09-
07 (B55f145v) CC m1940-... Joseph Sergerie
Ste-Gertrude Mtl

Lucienne (Norbert & Angéline Marceau) n1927-
02-16 (B8f164v) m1954-08-05 (M9f190v) Victor
Marceau (Hector & Yvonne St-Gelais, LMs) CC

LANDRY

Bernadette-Lucille (Delphis & Jeanne Perrée)
n1931-08-27 (B87f37) m1949-05-25 (M6f238v)
Julien Pelletier (Narcisse & Anna Dion) CC

M.Anne-Lucille (Henri & Yvonne Vallée) n1941-
06-02 (B48f10) m1965-07-24 (M8f289v) Gaston
Lemieux (f.Conrad & f.Ida Landry) CC

M.Ange-Lyne (Georges & Thérèse Pelletier) n
1955-12-28 (B24f14v) m1978-06-30 (M5f77)
Réjean Thibault (Bernard & Cécile Paradis) CC

Lyne (Denis & Ruth St-Pierre) n1980-03-06
(B12f181) CC

Madeleine-Ida (Ephrem & Aline Ouellet) n1933-
04-04(B26f69v)CC m1952-07-19 Gérard Sénéchal,
Albertville Matapédia

Madeleine (Joseph & Alphéda Isabelle) n1935-
02-28 (B19f108v) CC m1962-07-17 Antonin Bé-
rard, St-Bernard Mtl

Manon (Ls-Marie & Hilda Hébert) d1968-06-18
(S15f362v) (2ans) CC

Louis-J.-Marc (Louis & Alphéda Côté) n1921-
11-17 (B96f41v) m1947-05-10 (M4f179) Jeanne-
Céline Otis (Antonio & Amanda Pelletier) CC

Marc (Georges & Thérèse Pelletier) n1951-04-
23 (B55f62) d1953-10-04 (S21f157) (2ans) CC

Marc-André (Adjutor & Ernestine Pelletier)
n1955-04-11 (B54f216) CC m1984-09-01 Lynda
Patry, SAM

Marc (Clément & Jeannette Desjardins) n1960-
04-14 (B32f143) CC

Marcel (Joseph & Alphéda Isabelle) n1938-09-
19 (B79f191v) CC m1974-01-19 Françoise Dion,
St-Robert-Bellarmin Mtl

LANDRY

Marcel (Conrad & Jeanne Hamilton) n1952-04-16
(B56f104) CC



Fidèle Marcel (René & Solange Poulletier) n1954-
10-10 (B118f119v) CC m1978-08-19 Diane Quen-
neville, St-Esprit Valleyfield

Marcelline (Pierre & Antoinette Paradis) n
1871-07-10 (B44f52v) SAM

Marco (Yvon & Béatrice Chouinard) n1964-03-27
(B23f256v) CC

Marguerite (Paul & Blanche-Yvonne Parent) n
1955-09-14 (B116f236v) CC m1976-08-07 Claude
Poudrier, St-Justin Mtl

Marie (Joseph & Séraphine Bérubé) n1889-07-08
(B32f111v) m1914-10-27(M9f125v) Sylvio Vallée
(Joseph & Cécile Landry) d1917-09-12(S16f191)
(28ans) CC

Marie (Aurélien & Rita Vallée)n1953-12-04(B72
f139v) d1953-12-17 (S14f139v) (13jrs) T

Marie (Valmont & M.Marthe Vallée) n1957-03-07
d1957-03-08 (B30 S10f56) (1jr) CC

Marie-Aimée (Ethelbert & Alvine Marceau) n
1936-06-08(B34f136v) m1956-08-29(M23f35v)Réal
Pelletier (Ls-Philippe & Blandine Dumont) CC

Marie-Anne (ép.Joseph Dupuis) d1858-08-30 (S9
f77) (60ans) SAM

Marie-Anne (Anthime & Célanire Sergerie) n
1916-01-13 (B2f154) d1916-03-07 (2f156v) CC

Marie-Anne-Yvette (Félix & Imelda Isabelle)
n1924-12-30 (B90f115v) d1926-01-11 (S2f138)
(1an) CC

LANDRY

Marie-Eve (Bertrand & Thérèse Pelletier) n
1977-12-03 (B2f62) CC

Marie-Jeanne-Alphéda (Octave & Adéla Thi-
bault) n1919-06-16 (B52f232v) CC

Marie-Laure(Norbert & Angéline Marceau)n1924-
05-16 (B29f99) d1924-09-06(B18f107v) (3ms) CC

Marie-Laure (Horace & M.Louise Ouellet)n1935-
04-25 (B39f111v) CC

Marie-Louise (Horace & M.Louise Ouellet) n
1926-10-24 (B96f157v) m1945-05-30 (M9f116v)
Marcel Fournier (Patrice & Anna Pelletier) CC

Mario (Rodrigue & Brigitte Fournier) n1979-
08-13 (B44f158) CC

Delvina-Marielle (Ethelbert & Alvine Marceau)
n1934-04-04(B33f88)m1954-08-25(M14f193v)Jean-
Guy Gauthier (Eliodore & Angèle Gauthier, St-
Thomas-Cherbourg) d1978-01-06(S2f61)(43ans)CC

Mariette (Norbert & Angéline Marceau) m1955-
07-14 (M13f227) Gilles Bouchard (Elzéar &
Yvonne Voyer,St-Oct.-de-Métis) CC

Marie-Paule(Antonio & Blanche Thibault)m1951-
06-27 (M9f69v) Sébastien Langlais (Albert &
Blanche-Alice Landry) 2e m1963-12-28 (M37
f252v) Albertus Tremblay (Hermel & f.Diana
Tremblay,Pointe-Lebel) CC

Marie-Rose (Horace & M.Louise Ouellet) m1940-
07-31 (M25f236v) Lionel Dionne (Philippe & f.
Rosanna Côté) d1985-08-30 (S17f266) (66ans)CC

Marie-Marthe (Jean-Charles & Blanche Fortin)
n1953-09-08 (B88f153v) m1976-09-10 (M26f486)
Gilles-Denis Boucher (Urgel & Patricia Vio-
lette, Price) CC

LANDRY

Marthe (Télesphore & Jeanne-d'Arc Gaudreau) n
1953-10-20 (B99f159v) m1981-07-11 (M8f248)
Clément Lévesque (Edmond & Adrienne Pelle-

tier, SAM) CC

Martin (Rdouard & Louise Pinet, Paquetville)
m1939-07-19 (M13f46v) Imelda Vallée (Alfred &
Azilda Chenel) d1952-08-02 (S36f15)(39ans)SAM

Antoine-Martin-Robert (Marc & Céline Otis)
n1956-07-21 (B90f31) CC

Martin (Jacques & Claudette Barriault) n1961-
01-01 (B3f164) CC

Martin (Roméo & M.Jeanne Gagné) n1963-01-03
(B3f222) CC

Maryse (Clément & Jeannette Desjardins)n1968-
12-20 (B62f379v) CC

Mastař (Joseph & Angélique Gauthier) n1866-
06-05 (B21f14v) CC

Maxime-Pierre (Claude & Carole Pelletier) n
1980-01-16 (B11f181) CC

Mélanie-Sherley (Louis XVI & Lise Thériault)
n1976-06-25 (B49f244) SAM

Michel (Joseph & Séraphine Bérubé) n1893-03-
27 (B24f175) d1894-05-29 (S13f7) (14ms) CC

Lucien-Michel (Eustache & Yvette Lavoie) n
1945-09-25 (B93f127v) CC

Michel (Henri & Yvonne Vallée) n1949-05-09
(B48f236v) m1971-08-21 (M21f154) Hélène Gagné
(Henri & Jeanne Beaulieu) CC

Michel (Roméo & M.Jeanne Gagné) n1952-08-28
(B100f118) CC m1974-07-27 (M29f62) Gisèle Du-
gas (Barromé & Dorothee Lafond) SAM

LANDRY

Michel (Albert & Estelle Landry) d1974-09-03
(S28f349) (2lans) CC

Micheline (Henri & Yvonne Vallée) n1946-01-03
(B1f133) 1971-08-07 (M20f152) Jean-Baptiste
Soucy (Yvon & Antoinette St-Laurent, T) CC

Micheline (Adrien & Thérèse Lepage) n1952-04-
27 (B Af104v) m1975-07-11 (M12f395) Judes Roy
(f.Arsène & Estelle Ducasse) CC

Monique (Ephrem & Alice Ouellet) n1938-04-15
(B36f178v) CC m1957-08-25 Raymond Sénéchal,
Albertville)

Mélanie-Nadia (Omer & Ginette Bourbonnais)
n1975-12-30 (B9f437) CC

Danielle-Nancy (Romain & Ghislaine Sergerie)
n1968-07-31 (B36f370) CC

Nancy (Carol & Diane Lévesque) n1971-08-05
(B63f234) SAM

Pierre-Napoléon (Pierre & Anastasie Paradis)
n1876-03-11 (B16f23v) SAM

Nathalie (Herven & Rachel Lepage) n1974-02-20
(B8f310) CC

Nicole (Roméo & M.Jeanne Gagné) n1950-09-23
(B98f43) m1975-08-15 (M26f410) Jean-Guy St-
Pierre (Jean-Bte & Thérèse Cyr) CC

Georgette-Nicole (Gérard & Alice Goupil)
n1952-09-18(B118f121v) CC m1970-10-31 Bernard
Roy, N.-D.-des-Victoires Québec

Nicole (Herven & Rachel Lepage) n1958-10-05
(B115f41) m1976-07-23 (M15f471) Jean-Jacques
Landry (Noël & Clothilde Boivin) CC

LANDRY

Noël (Delphis & Delvina Ouellet) n1918-12-25
(B88f219v) m1947-08-14 (M16f188) Dorothee-
Clothilde Boivin (Louis & Georgianna Gagné)CC

Noëlla (Ephrem & Alice Ouellet) n1941-12-14
(B96f24) CC

Emélia-Noëlla (Gérard & Alice Goupil) n1957-
12-05 (B151f83) m1974-05-10 (M9f320) Réal
Pelletier (f.Napoléon & Adéline Dupuis) CC

Noëlla (Lucien & Georgette Fournier) n1964-
12-25 (B89f276) CC

Marthe-Noëlline (Horace & M.Louise Ouellet)
n1938-12-28 (B99f198) CC m1964-01-18 Yvon Le-
cours, St-Thomas-Apôtre Mtl

Noëlline (Lionel & Blanche-Alma Deroy) n1939-
03-28 (B21f202v) CC

Norbert (Pierre & Anastasie Paradis) n1863-
12-12 (B88f60v) SAM

Jean-Norbert (William & Alphonsine Vallée) n
1892-07-23 (B36f161v) CC m1911-06-06 Angéline
Marceau, LMs d1967-10-21 (S21f350v) (75ans)CC

Normand (Conrad & M.Jeanne Hamilton) n1954-
11-30 (B139f204v) CC m1976-08-27 (M33f258)
Victorine Pelletier (Victorien & Jeanne-d'Arc
Collin) SAM

Obéline (William & Alphonsine Vallée) n1893-
12-31 (B65f184) m1912-09-03 (M8f82) Georges
Gaumont (Evariste & Eugénie Labrie, Pointe-
aux-Anglais) CC

Octave (Pierre & Anastasie Paradis) n1877-04-
04 (B32f48) SAM m1909-01-11 (M2f19v) Adèle
Thibault (Alexis & Nymphodore St-Laurent) CC

LANDRY

Octave (Octave & Adèle Thibault) n1911-01-12
(B4f53v) CC m1938-08-20 Maria English, Ste-
Brigitte Mtl

Jeanne-Odette (Ls-Philippe & Fernande Gagné)
n1946-07-31 (B81f154) m1969-06-28 (M8f24)
Louis-Gérard Dugas (f. Gérard & Juliette Col-
lin, SAM) CC

Odette (Emile & Mathilda Trépanier) n1946-08-
20 (B117f57) SAM m1964-05-23 Marc-André Col-
lin, Sacré-Coeur Mtl

Odette (Ls-Conrad & Bernadette Sergerie) n
1959-03-04 (B36f117v) m1977-04-01 (M1f12)
Jean-Marie-Julien-Francis St-Pierre (Jean-Bte
& Thérèse Cyr) CC

Odile (Louis & Lucie St-Louis) n1907-07-12
(B79f267v) SAM m1935-09-25 J.-François-Samuel
Roy, Matane

Oliva (Ethelbert & Alvine Marceau) n1924-12-
21 (B74f112v) m1944-11-04 (M25f100v) Salomon
Vallée (Antonio & Blanche Landry) d1977-11-01
(S16f50) (52ans) CC

Georges-Omer (Norbert & Angéline Marceau) n
1915-05-03 (B29f136) m1941-08-20 (M13f15v)
Emilienne St-Pierre (Delphis & Ernestine Pel-
letier) d1945-12-29 (S33f132v) (30ans) CC

Omer (Lucien & Georgette Fournier) n1949-12-
03 (B132f14) m1974-07-25 (M22f340) Ginette
Bourbonnais (f. Léopold & Jeanne Lepage) CC

Ovila (Salomon & Régina Desrosiers) n1889-02-
11 (B8f106) m1907-10-22 (M8f194) Elise Gau-
dreau (Paul & Célestine Lévesque) CC

Ovila (Delphis & Delvina Ouellet) n1921-10-19
(B88f40) d1922-05-03 (S9f52) (6ms) CC

LANDRY

Ovila-Horace (Horace & M.Louise Ouellet) n
1929-10-02 (B100f244) CC m1955-08-25 (M9f186)
Docile Lepage (Pierre-Paul & M.Louise-Aldine



Pascal (Joseph & Angèle Gauthier) n1868-12-15
(B49f42) CC

Pascal (Jules & Lucille Lemieux) n1973-06-24
(B23f272) CC

Pascale-Marie (Jean-Jacques & Nicole Landry)
n1979-04-15 (B21f123) CC

Patricia (Jean-Claude & Jocelyne Landry) n
1975-10-05 (B33f425) CC

Patrick-Fernand (Hilaire & Félicité Michaud)
n1954-06-10(B74f183v)m1974-12-27(M42f370)Mi-
chelle Ouellet (Chs-Auguste & Lily Lemieux)CC

Paul-Auguste (Louis & Adèle Fournier) n1902-
03-13 (B16f80) CC

Paul-Emile (Horace & M.Louise Ouellet) n1920-
06-23(B49f10v)m1946-06-26(M13f147v) Blanche-
Yvonne Parent (Alfred & Ernestine Dionne) CC

Paul-Emile (Félix & Imelda Isabelle)n1929-11-
25(B114f247) CC m1970-03-21 Gemma Duchêsne,
Sts-Martyrs-Canadiens Mtl

Paul-Emile (Antoine & Pauline Pelletier)
n1901-03-30 (B22f61) d1969-12-29 (S35f60)
(60ans) CC

Paul-Henri (Henri & Yvonne Vallée) n1942-05-
27 (B46f34) m1965-12-18 Micheline Sergerie,
Ste-Marthe Mtl d1983-06-25 (S15f335)(41ans)CC

Paul-Ovila (Ovila & Elise Gaudreau) n1909-08-
08 (B47f30v) d1910-09-23 (S15f47v) (13ms) CC

LANDRY

Philippe-William (Yves & Chantal Fournier)
n1980-01-08 (B5f176) CC

Pierre (Joseph & f.Adélaïde L'Italien) m1850-
10-19 (M19f94v) Anastasie Paradis (Hyacinthe
& Josette Létourneau) d1922-07-02 (S16f55v)
(85ans) CC

Pierre (Télesphore & Jeanne-d'Arc Gaudreau)
n1959-07-30 (B84f126) CC

Thérèse-Pierrette (Eustache & Yvette Lavoie)
n1943-12-05 (B137f230) SAM

Imelda-Pierrette (Henri & Yvonne Vallée) n
1948-04-22 (B48f207v) m1969-07-26 (M14f31)
Réginald Pelletier (Ls-Philippe & Blandine
Dugas, SAM) CC

Rachelle (Louis & Alphéda Côté) n1922-12-03
(B80f64v) CC

Rachelle (Conrad & Jeanne Hamilton) n1932-03-
15 (B27f49v) m1953-07-22 (M15f148v) Eugène
Lévesque (Ls-Philippe & Emilia Vallée, SAM)CC

Céline-Rachelle (Marc & Céline Otis) n1953-
03-02 (B26f134) CC

Raoul (Ephrem & Alice Ouellet) n1924-10-22
(B64f110v) CC m1949-07-06 M. Anna Raymond,
Albertville 2è m1968-12-28 Antoinette Massé,
Albertville Matapédia

Marcien-Raymond (Ethelbert & Lorenza Michaud)
n1943-07-23 (B50f64) CC m1968-08-10 Jocelyne
Carrier, St-Rodrigue Québec

Raymond (Joseph & Alphéda Isabelle) n1926-09-
01 (B79f153v) CC m1948-03-09 Rolande Bar-
riault, SPA

LANDRY

Raymonde (Félix & Imelda Isabelle) n1934-09-15 (B79f99) CC m1958-09-08 Pierre Mazarand, St-Sulpice Dioc. de Paris

Raymonde (Ethelbert & Laurenza Michaud)n1942-05-27 (B48f34) m1974-12-28 (M43f370) Alfred Roy (Antonin & Fernande Beaudoin) CC

Raymonde (Lionel & Blanche-Alma Deroy) n1945-02-16 (B11f107) CC

Réal (Aurélien & Rita Vallée) n1951-02-01(N16 f54v) d1951-02-12 (S6f55v) (11jrs) CC

Réginald (Ls-Philippe & Fernande Gagné)n1949-08-14 (B82f247) CC m1974-08-31 Michelle Laflamme, St-Rodrigue Charlesbourg

Réjean (Conrad & Jeanne Hamilton) n1949-01-23 (B15f231) CC m1971-07-12 Nicole Nadeau, St-Félicien Cté Roberval

Béatrice-Réjeanne(Delphis & Jeanne Pelletier) n1930-03-27(B31f5v) m1948-06-30(M5f213) Jean-Marc Roy (Christophe & Odile Sergerie) CC

Réjeanne (Ephrem & Alice Ouellet) n1943-05-04 (B27f56v) CC m1962-10-13 Adrien Morneau, Albertville

Reina (Georges & Thérèse Pelletier) n1960-11-02 (B105f160v) CC m1985-06-29 Reynold Pelletier, SAM

Rémi-Jean (Gilles & Noëlla Dupuis) n1976-11-14 (B1f299) SAM

Gustave-René (Delphis & Jeanne Perrée) n1928-03-08 (B28f195) m1952-04-26 (M2f105) Solanges Fournier (Omer & f.Laurette Chrétien) CC

René (Roméo & Jeanne Gagné) n1953-08-25 (B82 f152) CC m1977-07-15 (M15f348) Colette Pelletier (Jean-Marc & Léona Paquet) SAM

LANDRY

René (Paul & Yvonne Parent) n1957-03-07
(B36f57) CC

Etienne-René (Ethelbert & Lorenza Michaud)
n1958-04-06 (B39f90v) CC

M.Renée (René & Colette Pelletier) n1979-03-
21 (B15f119) CC

Renée-Jeanne (Norbert & Angéline Marceau) n
1930-02-04(B15f3)m1954-02-24(M1f172) Gabriel
Dumont (Louis & M.Louise Dupuis) CC

Reno (Aurélien & Rita Vallée) n1949-04-23
(B21f51) T m1970-12-19 Nicole Lamarche, St-
Eusèbe Mtl

Reynald (Aldéo & Denise Chouinard) n1960-09-
15 (B83f156) CC

Richard (Lucien & Georgette Fournier) n1955-
02-14 (B23f211) CC

Isabelle-Rita (Félix & Imelda Isabelle)n1928-
03-29 (B38f197)

Rita (Guillaume & Anne-Marie Soucy) n1929-06-
27(B69f235v) m1950-06-27(M5f33) Wilfrid Main-
ville (Félix & Angéline Lavoie, GV) CC

Rita-Lise (Edéas & Madeleine Couture) n1948-
04-17 (B44f207) CC

Rodrigue (Valmont & M.Marthe Vallée) n1950-
03-21 (B31f23v) CC m1974-05-09 (M6f27) Bri-
gitte Fournier (Léonide & Lucia Minville) SAM

Roger (Ephrem & Alice Ouellet) n1930-02-07
(B17f3v) CC m1954-08-04 Rose-Aimée Raymond,
St-Raphaël

Roland (Ephrem & Alice Ouellet) n1926-03-19
(B23f142) d1927-06-25 (S10f173v) (15ms) CC

LANDRY

Roland (Conrad & Jeanne Hamilton) n1939-05-30
(B39f206) m1961-12-02 (M31f189) Thérèse Ser-
gerie (Wellie & f. Rosanne Gagnon) CC

Roland (Herven & Rachel Lepage) n1958-03-26
(B34f91) m1978-09-29 (M16f98) Marie Gagné
(Georges-Henri & f. M. Marthe Sergerie) CC

Berthe-Rolande (Delphis & Jeanne Perrée) n
1921-07-31(B65f35)m1940-08-13(M28f237v) Cléo-
phas Paquet(Arthur & Philomène Tanguay, SAM)CC

Rolande (Ephrem & Alice Ouellet) n1929-02-21
(B22f226v) CC m1955-07-09 Fernand Beaurival,
Albertville

Rolande (Conrad & Jeanne Hamilton) n1943-07-
14 (B49f63) m1962-09-15 (M19f212v) Romain
Vallée (Edmond & Léonie Beaudoin) CC

Rolande (Paul & Yvonne Parent) n1951-06-16
(B78f68) CC m1971-06-26 Jean-Guy Montmagny,
St-Jean-Berchmans Mtl

André-Romain (Lucien & Georgette Fournier)
n1948-08-19 (B103f218) CC m1967-05-13 (M1f32)
Ghislaine Sergerie (Omer & Adrienne Lavoie)LC

Roméo (Conrad & Jeanne Hamilton) n1928-01-07
(B4f190v) CC m1949-10-05 (M13f196v) M. Jeanne
Gagné (Anselme & M. Louise Vallée) SAM

Rose (Ovila & Elise Gaudreau) n1911-01-18
(B5f54) CC

Rose-Alida (Lionel & Blanche-Alma Deroy) n
1937-03-28 (B30f153v) CC

Rose-Alvinia (Horace & M. Louise Ouellet) n
1919-05-11 (B41f229v) CC

Rose-Anna (Salomon & Régina Desrosiers)n1876-
12-04 (B88f65v) CC

LANDRY

Rose-Anna (Joseph & Séraphine Bérubé) n1906-06-16 (B29f169v) m1928-02-15(M3f193) Jean-Thomas Paquet (Arthur & Marie Deschênes, SAM) CC

Rose-Délina (ép. Joseph Jean) d1883-06-14 (S2f47) (38ans) SM

Salomon (Joseph & Angélique Gauthier) m1870-09-12(M13f68) Régina Desrosiers (Augustin & Elisabeth Blouin)d1922-10-05(S22f62)(74ans)CC

Danielle-Sandra (Donald & Claudette Lavoie) n 1979-10-31 (B55f168) CC

Jean-Sébastien (Victor & Patricia St-Amand) n 1979-03-19 (B23f17) SAM

Louis-Serge (Hilaire & Elisabeth Michaud) n 1952-05-18 (B67f108) CC

Serge (Michel & Hélène Gagné) n1977-01-02 (B7f9) CC

Sherley-Julie (Jules & Rita Ouellet) n1975-08-15 (B24f415) CC

Simon (Jules & Lucille Lemieux) n1968-12-19 (B61f379v) CC

Simone-Bella (Félix & Imelda Isabelle) n1920-03-15 (B20f5v) CC

Simone (Ethelbert & Alvine Marceau) n1922-09-28(B66f61) m1940-07-24(M19f234v) Aimée Soucy (Adélaré & Angélique Lavoie) d1973-06-08 (S19f267) (51ans) CC

Simone (Antonio & Yvonne Thibault) m1952-05-14 (M4f107) Réal Pouliot (Paul-Rmile & Alvine Gendron, LC) CC

LANDRY

Solange-Nicole (Félix & Imelda Isabelle)
n1933-05-02 (B37f71) m955-05-02 (M1f218) Roch
Roy (Oscar & Elise Roy) CC

Solange (Omer & Emilienne St-Pierre) n1944-
04-15 (B38f82v) CC m1961-04-19 André-Albert
Dugas, N.-D.-de-Pontmain Laval-des-Rapides

Rosanne-Solange (Ls-Conrad & Bernadette Ser-
gerie)n1950-11-16(B123f47v)m1976-12-23(M32f4)
Alain Gagnon (Gérard & Laurette Sergerie) CC

Sonia (André-Albert & M.Paule Dugas) n1969-
10-06 (B82f55) SAM

Stella (Félix & Elisabeth St-Louis) n1903-10-
19 (B77f115) m1925-02-23 Eustache Michaud, CC

Stéphane (Germain & Yvette Barriault) n1970-
01-02 (B4f79) SAM

Steve (Romain & Ghislaine Sergerie) n1967-08-
20 (B47f346v) CC

Steve (Wilbrod & Ghislaine Vallée) n1970-08-
06 (B42f104) CC

Denis-Steeve (André-Albert & Lise Gagné)
n1978-11-14 (B39f104) CC

Steven-Yvan (Michel & Gisèle Dugas) n1979-09-
11 (B43f158) CC

Suzanne (Herven & Rachel Lepage) n1961-03-10
(B19f167v) CC

Sylva (Ephrem & Alice Ouellet) n1931-09-30
(B98f39v) CC m1956-09-22 Thérèse Tardif,
Albertville Mat.

Sylvain (Ls-Conrad & Bernadette Sergerie) n
1963-02-24 (B30f227) CC m1986-05-17 Lucie
Gervais, Ste-Thérèse Trois-Rivières

LANDRY

Sylvain (Clément & Jeannette Desjardins)
n1965-01-13 (B3f277) CC

Sylvain (Louis-Marie & Ilda Albert) n1968-03-03 (B13f357v) CC

Sylvie (Jean-Chs & Blanche Fortin) n1956-09-02(B103f37v)m1979-07-21(M16f141) Lucien Parent (Roland & Juliette Paquet Cowansville)CC

Sylvie-Johanne (Noël & Clothilde Boivin) n1958-12-30 (B3f112) CC

Sylvio (William & Alphonsine Vallée) n1903-08-02(B50f109) m1923-07-04(M5f80) Georgianne Deroy (Chs & Anna Landry) d1984-08-10 (S24f248) (81ans) CC

Télesphore(Salomon & Régina Desrosiers)n1891-06-06 (B35f144v)(d1900-11-01(S22f52v)(9ans)CC

Télesphore (Norbert & Angéline Marceau)n1922-01-04 (B2f45)m1946-10-05 (M43f164) Jeanne-d'Arc Gaudreault (Jean & Claudia Lemieux) d1984-08-05 (s23f248) (62ans) CC

Thérèse (Norbert & Angéline Marceau) n1917-01-04 (B1f173v)d1921-11-30 (S26f43) (4ans) CC

Thérèse-Gabrielle(Félix & Elisabeth St-Louis) n1919-02-16(B15f223)d1922-04-20(S7f51)(3a) CC

Thérèse (Joseph & Alphéda Isabelle) n1921-11-17 (B95f41v) CC m1977-12-10 Oscar Leblanc, St-Bernard Mtl

Thérèse (Félix & Imelda Isabelle) n1923-03-25 (B29f72v) CC

Thérèse (Ls-Philippe & Jeannette Gaudreault) n1938-03-08 (B22f176v) m1962-12-26 (M27f220v) Arthur Soucy (Yvon & Claudia Pelletier) CC

LANDRY

Félix-Thomas (Félix & Imelda Isabelle) n1935-10-03 (B85f125v) d1935-12-19 (S39f130) (2ms) CC



01 (B33f350) CC

Tony (Roméo & Jeanne Gagné) n1971-03-09 (B11f129) CC

Ursule (Joseph & Angélique Gauthier) n1862-08-10 (B35f36v) SAM

Valère (Elzéar & Germaine Ouellet) n1949-09-26 (B103f6) CC m1979-07-14 Sylvie Galarneau, St-Timothée Beauharnois

Valmont (Delphis & Delvina Ouellet) n1920-04-14 (B29f6v) m1945-07-05 (M16f120v) Berthe Vallée (Sylvio & Anne-Marie Landry) CC 2è m 1969-10-18 Simone Sergerie, Val-d'Espoir

Valmont (Louis & Lucie St-Louis) m1940-09-28 (M6f53) Estelle Aubry (Adélard & Azilda Harrison, St-Jérôme Mat.) SOA

Vémilénée (Pierre & Anastasie Paradis) n1860-08-15 (B45f10) SAM

Victor (Hilaire & Félicité Michaud) n1953-05-20 (B55f140v) CC

Victor (Roméo & Jeanne Gagné) n1958-11-05 (B103f107) CC

Victoria (Antoine & Appoline Lepage) m1875-02-09 (M1f2v) Joseph Blanchet (Régule & Esther Alton) d1921-06-21 (S11f29) (75ans) SM

Victorien (Gérard & Alice Goupil) n1945-05-08 (B54f114) CC m1969-01-04 Claudette Lavoie, Ste-Lucie Mtl

Vincent (Gérald & Louise Parent) n1980-12-10 (B2f228) CC

LANDRY

Virginie (Damase & Séraphine Gagné) n1896-01-05 (B2f30) CC m1914-04-31 Luc Chouinard, S.

Wilbrod (Conrad & Jeanne Hamilton) n1937-03-04 (B22f151v) m1958-07-17 (M7f98) Ghislaine Vallée (Edmond & Léonie Beaudoin) CC

Guillaume dit William (Will. & Alphonsine Vallée) n1899-08-10 (B36f25v) d1899-12-18 (S21f36) CC

Frédéric-William (Michel & Hélène Gagné) n1981-03-13 (B10f234) CC

Yannick (Michel & Gisèle Dugas) n1975-12-29 (B1f433) CC

Yvan (Valmont & Berthe Vallée) n1946-06-05 (B61f145) CC m1968-07-20 (M14f432) Jacqueline Rioux (Gérard & Rose-Alma Lacombe) SAM

Yves (Aldéo & Denise Chouinard) n1957-08-16 (B113f75) CC

Yvette (Gérard & Alice Goupil) n1953-10-01 (B96f158) m1975-04-05 (M4f3822) Jacques Béchard (René & Jeanne Dumont, SAM) CC

Yvette (Ovila & Docile Lepage) n1962-03-08 (B20f196) CC

Yvon (Jean & Lucie Normandeau, Maria) m1963-05-01 (M6f239v) Béatrice Chouinard (Paul-Henri & Jeanne Flynn) CC

Yvonne (Félix & Elisa St-Louis) n1922-11-15 (B75f63v) CC

Zélie (Pierre & Anastasie Paradis) n1866-02-06 (B13f105) d1866-03-04 (S13f107v) (24jrs) SAM

Zénon (Horace & Louise Ouellet) n1930-10-19 (B98f17v) CC m1959-03-18 (M1f57v) Béatrice Isabelle (Emile & Blandine Dumont) SOA d1981-05-15 (S14f238) (50ans) CC

LANGELIER

LANGEVIN

LANGIS

LANGELIER

Claude (Gérard & Jeanne Rossignol, Murdochvil-

le) m1975-08-23 (B7f87) (M18f55v) Louise Bouchard (Aimée
& Lucille Mercier) MSP

Danielle (François & Lina Wein) m1974-06-29
(M...f85) Uldège Henley (Wilfrid & Jeannette
Robinson) ML

Louis-Philippe (Pierre & Adèle Dumais, Ste-
Angèle Rim) m1939-09-30 (M18f55v) Louise Bou-
chard (f.Philippe & f.Astérie Bernier) SAM

Anne-Louise-M.-Paule (Ls-Philippe & M.Louise
Bouchard) n1947-04-25 (B78f89v) SAM m1968-06-
01 Richard Théberge, Ottawa

Pierre-Ls-Philippe (Ls-Philippe & Louise Bou-
chard) n1940-10-20 (B129f106) SAM m1964-07-04
Lucille Paquet, Carleton

Reynald (Louis & Martine Paradis) d1947-10-21
(S...f72) (10ms) ML

LANGEVIN

Albert (Georges & M.Louise Roy) n1927-07-04
(B53f174) d1927-08-06 (S15f176v) (lms) CC

Emile-Paul (Paul-Eugène & Rolande Parent, Qué)
m1979-09-21 (M25f63) Julienne Pelletier (Emi-
le & Julienne Pelletier, CC) SAM

Pierre (f.Léonidas & Reine Blanche Lessard,
Champneuf) m1978-10-07 (M24f465) Céline Cou-
lombe (Edouard & Bertha Blanchet, MSP) SAM

LANGIS

Arthur (vf Azilda Deroy) d1960-04-08 (S9f121v)
(80ans) SAM

J.M-Jean-Eudes (Albert & Rita Tremblay, Baie-
Trinité) m1962-09-22 (M29f242) Suzanne Des-
chesnes (Edouard & Gilberte Collin) SAM

LANGLAIS

Adéodat (Philippe & Elisa Dugas) m1959-09-24
(M...f95) Aliette Robinson (Emile & Delvina
Robinson) ML

Roland-Albertin (Sébastien & M.Paule Landry)
n1956-09-14 (B110f40) m1984-07-28 (M8f150)
Brigitte Bernier (Lewis & Bernette Lemieux)CC

Aliette-Dolorès (Albert & Blanche Landry)
n1926-11-18(B113f160v)d1927-02-17(S4f164v) CC

André (Emile & f.Marguerite Tremblay) m1978-
12-26 (M17f104) Claudette-Francine Tremblay
(Léopold & Jeannette Bouchard) CC

André (Roland & Gabrielle Lavoie) n1966-04-02
(B6f17) LC

Anonyme (Roland & Gabrielle Lavoie)n...d1948-
066-26 (B17 S3f111v) LC

Anonyme (Roland & Gabrielle Lavoie)n...d1949-
06-27 (S5f119) LC

Kathia-Carméla (Roland & Gabrielle Lavoie) n
1952-01-23(B2f140v)m1979-09-09(M2f138) Gerald
Michaud (Gérard & Mignonne Moreault,SAM) LC

Marcienne-Carméline (Sébastien & M.Paule Lan-
dry) n1951-09-20 (B116f84) m1970-09-05 (M26
f100) Yvon Jalbert (Armand & Bernadette Des-
champlain) CC

Corinne (vve Adélard Crousset) 2è m1958-05-17
(M1f197) Michel Raymond (vf Anne Fraser, SOA)
LC 3è m1976-04-02 (M3f443) Médéric-Wilhelm
Caron (f.Edmond & M.Anne Bourdages) (vf José-
phine Bond) CC

Gabrielle-Dany (Roland & Gabrielle Lavoie) n
1957-11-18 (B17f192v) LC

LANGLAIS

Denis (Adéodat & Aliette Robinson) n1967-10-11 (B...187) ML

Franklin (Raymond & Victorienne Côté) m1963

08-17 (M...f140) Isabelle Laflamme (Philibert & Adélina Daraïche) ML

Réal-Gratien (Sébastien & M.Paule Landry) n1957-11-02 (B136f80v) CC m1981-08-01 Gisèle Aubin, St-Nazaire-d'Acton

Hélène (Roland & Gabrielle Lavoie) n1947-06-29 (B13f103) LC m1970-06-27 Robert Lamarche, N.-D.-du-St-Sacrements Mtl

Hormidas (Louis & Alma Keable) d1900-07-24 (S16f47) (9ms) CC

Jean (Franklin & Isabelle Laflamme) n1964-11-09 (B...f156) ML

Jean-Guy (Jean-Marie & Jeanne-Aimée Francoeur) n1961-01-18 (B...f110) ML

Gabrielle-Joana (Stéphane & Josée Sergerie) n1989-10-19 (B1f185) LC

Joseph (vf Eliza Gagné) d1951-11-30 (S4f139v) (84ans) LC

Jules (Adéodat & Aliette Robinson) n1963-03-07 (B...f133) ML

Julie (Adéodat & Aliette Robinson) n1960-03-27 (B...f100) ML m1978-08-28 Daniel Asselin, St-Enfant-Jésus Pointe-aux-Trembles

Henri-Laurent-Roland (Roland & Gabrielle Lavoie) n1955-03-02 (B9f166v) m1979-12-24 (M1979) Sylvie Maheux (Paul-André & Véronique Duquette, St-Léonard Mtl) LC

LANGLAIS

Léodine (Jean-Marie & Jeanne-Aimée Francoeur)
n1954-09-01 (B...f30) ML

Elisabeth-Liliane (Sébastien & M. Paule Landry)
n1953-10-07 (B95f158) m1970-05-28 (M2f71) Ro-
muald Jalbert (Armand & Bernadette Descham-
plain) CC

Louis (f. Elie & Célanire Couturier, Amqui)
m1898-09-20 (M7f11) Alma Keable (André & Phi-
lomène Dion) CC

Carole-Louise (Roland & Gabrielle Lavoie) n
1953-09-11 (B13f153) LC

Sébastienne-Lucie (Sébastien & M. Paule Landry)
n1955-02-12 (B17f210) d1962-08-07 (S18f207v)
(7ans) CC

Marcel (Jean-Marie & Jeanne-Aimée Francoeur)
n1959-11-30 (B...f97) ML

Albert-Marcien (Sébastien & M. Paule Landry)
n1952-10-08 (B124f122v) CC m1979-06-30 Marlène
Perrée, St-Claude Laval

Marianne (Jean-M. & Jeanne-Aimée Francoeur)
n1958-09-29 (B...f86) ML

Ghislain-Mathieu (Stéphane & Josée Sergerie)
n1988-09-06 (B3f180) LC

Michel (Adéodat & Aliette Robinson) n1965-09-
23 (B...f165) ML

Nancy (Adéodat & Aliette Robinson) n1961-07-
05 (B...f113) ML m1981-06-27 Norbert Risse,
St-Victor Sorel

Nathalie-Anne (Roland & Gabrielle Lavoie) n
1964-08-27 (B10f247v) LC

LANGLAIS

Patrick (Hubert & C elina Coulombe) d1982-04-05 (S...f209) (85ans) ML

Philippe ( p.Eliza Dugas) d1975-06-01 (S...f102) (81ans) ML

R al (Jean-M. & Jeanne-Aim e Francoeur)n1963-02-14 (B...f133) ML

R jean-Marcien(Albert & Blanche-Alice Landry) n1947-05-19 (B49f180) CC

Roland (Sylvestre & Ang line Lavoie,LC)m1946-07-02 (M16f148v) Gabrielle Lavoie (Joseph & Az lie Harrisson) CC

Rose (Sylvestre & Ang line Lavoie) m1942-07-14 (M6f64) Delphis Pouliot (Pierre & M.Louise Harrisson) LC

Ethelbert-S bastien (Albert & Blanche Landry) n1930-04-05(B35f6)m1951-06-27(M9f69v) M.Paule Landry (Antonio & Blanche Thibault) d1958-09-29 (S20f104) (28ans) CC

Michel-Simon (Franklin & Isabelle Laflamme) n 1968-01-31 (B...f189) ML

Sonia (...& Claudine Langlais) n1977-05-03 (B...f130) ML

Sophie (Jean-Bte & Flavie Gagn  dit Bellavance,St-J r me Mat)m1854-08-22(M7f29) Th odose Boucher (Joseph & Scholastique B rub ,ML) SAM

Sylvia(... & Claudine Langlais)n1978-04-03 (B... f141) ML

Th r se (Phil. & Elisabeth Dugas) m1947-04-09 (M...f147) Albert Robinson (Joseph & Sara Henley) ML

Fran oise-Th r se (Roland & Gabrielle Lavoie) n1951-01-02(B1f132v)LC m1972-08-12 Gilles Pelletier,Mtl p.290

LANGLOIS

Abduline (Michel & Laure Boulet) n1883-04-18
(B8f46v) SM

Adéline (Chs & Julie Blanchet) n1868-02-16
(B7f31) CC

Adora (Médéric & Délia Lévesque) n1928-01-04
(B2f107) m1947-06-21 (M3f243v) Léo-Paul Si-
mard (f.Cyrille & Alphéda Thibault, Mat.) SM

Albert (Joseph & Marie Pineault) m1912-10-07
(M10f83) Maria Gagné (Philippe & Elmire Rous-
seau) CC

Albert (Joseph & Eliza Gagné) m1925-10-28
(M15f134) Blanche Landry (Félix & Elisabeth
St-Louis) d1968-09-08 (S22f372) (62ans) CC

M.Luce-Alberta (Octave & Amanda Fournier) n
1909-03-30 (B32f320) m1938-01-04 (M1f284)
Romain L'Italien (Edmond & Eugénie Leclerc)
d1977-12-11 (S43f388) (68ans) SAM

Alexis (Joseph & Georgianna Ouellet) n1918-
11-20(B26f216) SM m1945-01-27 Lucille Dupuis,
St-Pierre-Apôtre Mtl

Alphonse-Edmond (Ernest & Rose-Anne Gagné) n
1912-01-13(B1f159)d1914-08-03(S9f178)(2ans)SM

Anne-Amanda (Octave & Amanda Fournier) n1899-
08-07 (B49f41v) m1924-07-30 (M8f129) Octave
Pelletier (Achille & Célanire Gauthier) SAM

Amédée (Ernest & Rose-Anna Gagné) n1906-03-23
(B4f129 d1976-09-02 (S6f199) (70ans) SAM

André-Ronald (Ls-Conrad & Irène Comeau)n1943-
12-23 (B85f75) CC m1968-06-24 Nicole Gendron,
St-Paul-de-Beauharnois Valleyfield

Angèle(Jean-Bte & Angèle Michaud) m1871-11-14
(M...f47) Louis Bouchard (vf Marie Gaumond)ML

LANGLOIS

Anne (Louis & Eléonore Vion) n1848-04-01 (B22 f6v) SAM m1871-10-002 (M...f45) Eloi Dubé (Romain & Louise Blanchet) ML

Annie (Lionel & Gemma Bélanger) n1957-07-24 (B29f30v) m1979-08-04 (M4f210) Roger Lemieux (Anicet & Marguerite Bernatchez, GV) SM

Anonyme (Chs-Emile & Hermance Perrée)n.d1952-07-11 (S190f11) SAM

Anonyme (Chs-Emile & Hermance Perrée)n.d1952-07-11 (B110 S33f12) SAM

Anonyme (Michel & M.Laure Boulet)n...d1878-05-15 (S3f21v) (1ms) SM

Anonyme (Roland & Irène Comeau)n..d..enr1946-03-08 (B19 S9f36v)CC

Anonyme (Roland & Irène Comeau)n...d1949-03-07 (B24 S6f232v) CC

Paul-Antoine (Joseph & Georgianna Ouellet) n 1911-10-07 (B24f158v) SM

Virginie-Antoinette (Félix & Virginie Pelletier) n1889-02-04 (B7f106) CC

Arthur (Octave & Angéline Crousset, LMs)m1944-09-02 (M21f96) CC

Baptiste (Chs & Julie Blanchet) n1869-06-17 (B21f47v) CC

Aline-Bernadette (Octave & Amanda Fournier) n1915-09-14 (B108f152v) SAM m1937-05-27 (M6 f266) Chs-Edouard Pelletier (Eugène & Blandine Paradis dit St-Louis, Rim.) SAM

Carl (Philippe & Estelle Daraiche) n1948-07-20 (B32f96) SM

LANGLOIS

Cécile (Louis & Eléonore Vion) m1872-04-23
(M11f87) Joseph Thomas (Jean-Baptiste & Angé-
lique Paul) CC

Céline (ép.Dérilas Servant) d1901-08-17
(S33f92) (23ans) SAM

Charles (Louis & Eléonore Vion) n1843-10-13
(B40f30v) SAM m1865-03-04 (M4f20) Julie Blan-
chet & Charlotte Gagné) CC

Charles (Félix & Virginie Pelletier) n1887-
05-02(B23f79) m1909-04-20 Catherine Cahill,CC

Charles-Aimé (Omer & Eva Langlois) n1938-03-
22 (B6f75v) LM m1962-06-09 Edna O'Brian,
Christ-Roi Sept-Iles

Louis-Charles-Emile(Octave & Amanda Fournier)
n1921-09-11(B31f10) m1944-01-04(M1f76)Herman-
ce-Cécile Perrée (François & Imelda Dionne)CC

Charité (Louis & Eléonore Vion) n1851-03-09
(B18f32v) SAM

Christian (Lionel & Gemma Bélanger) n1961-12-
27 (B1f90) SM

Christiane (Lionel & Gemma Bélanger)n1961-12-
27 (B2f90) SM

Clara (Louis & Eléonore Vion) n1861-11-22(71
(f28v) SAM

Léonard-Jean-Claude (Léo & Jeanne Drapeau) n
1933-06-25 (B17f42) SM m1964-06-27 Francine
Perron, St-Alphonse Ville Brossard

Claudine (Jean & Angéline Côté)n1959-07-28 (B
23f59v) m1982-09-17(M5f224v) Renaud Lapointe
(Réginald & Léda Céleste, Murdochville) SM

LANGLOIS

Clodia (Félix & Virginie Pelletier) n1883-12-22 (B59f16v) CC

Sylvia Colette (Jean-M. & Angeline Cote) n1949-03-04 (B7f51) m1977-07-08 (M3f202) Jean-Guy Bergeron (f. Elie & Alice Denis) SM

Michel-Daniel (Michel & M. Laure Boulet) n1875-11-08 (B22f8) d1875-11-26 (S6f9) (19jrs) SM

Jacques-Daniel (Guy & Colette Tremblay) n1967-09-27 (B78f366) SAM

Danielle (Omer & Eva Lefrançois) n1944-08-24 (B22f45) LM m1964-04-23 Lorain Boucher, St-Joseph Sept-Iles

M. Laure-Delphine (Michel & Laure Boulet) n1901-07-14 (B8f105) d1901-11-28 (S7f107v) (5ms) SM

Delphis (Félix & Virginie Pelletier) n1881-02-08 (B11f154) CC

Anne-Marie-Déméris (Michel & Laure Boulay) n1897-07-21 (B7f89) m1916-01-11 (M1f191) Grégoire Minville (Euloge & Julienne Gagné, GV) SM

Denis (Odilon & Thérèse English) n1966-03-24 (B6f33) GM

Denise-Andrée (Roland & Irène Comeau) n1939-10-12 (B76f215v) CC m1961-01-28 Charles-Henri Thorpe, Terrebonne

Ronald-Yvon (Médéric & Délia Lévesque) n1930-02-27 (B6f2v) SM

Donat (Joseph & Amanda Daraïche) n1922-08-22 (B25f41) d1924-03-02 (S1f57) (1an) SM

Eléonore (Louis & Eléonore Vion) n1855-04-04 (B14f35v) d1874-05-24 (S4f17v) (17ans) CC

LANGLOIS

Eline (Chs & Julie Blanchet) n1871-02-28)(B12 f72) CC

Elise-M.-Laure-Adélaïde (Gilbert & Johanne Gasse) n1976-04-27 (B77f276) SAM

Elisabeth-Gaétane (Octave & Adélaïde Michaud) n1939-08-12 (B84f50) SAM m1978-07-01 Jean Raymond, Marie-Immaculée Sept-Iles

Emile (Médéric & Délia Lévesque) n1917-03-22 (B5f204) SM

Ange-Emile (Omer & Eva Lefrançois)n1943-06-08 (B9f36) LM m1972-07-01 Gloria Friolet, Bas-Caraquet

Jean-Eric (Chs-Emile & Hermance Perrée)n1953-06-12 (B83f54v) SAM m1979-07-21 Marjolaine Gagnon, St-Eugène Ville-Vanier

Ernest (Joseph & Georgiana Ouellet) n1935-12-03(B32f70v) GM m1956-07-14 Adrienne Langlois, St-Vincent-de-Paul Mtl

Eusèbe-Ernest (Michel & Laure Boulet) n1876-11-13 (B15f13v) d1955-12-15 (S9f278)(79ans)SM

François-Errol (Chs-Emile & Hermance Perrée) n1950-07-02(B96f224v) SAM m1976-07-17 Andrée Mercier, Ste-Odile Québec

Esdras (Louis & Eléonore Vion) n1864-08-29 (B83f74v) SAM

Dolorès-Ethel (Médéric & Adélie Lévesque) n 1931-08-10 (B22f20) SM

Blanche-Eva (Octave & Amanda Fournier) n1901-03-28 (B24f80) m1922-09-22 (M9f57v) Louis Michaud (Ernest & Sara Pelletier) d1961-07-04 (S11f180v) (60ans) SAM

LANGLOIS

Eveline (Ernest & Rosanne Gagné) n1904-09-18
(B14f121) d1921-03-27 (S6f26v) (16ans) SM

Félix (Louis & Eleonore Dion) n1845-12-07
(B8f5v) m1870-02-28 (M10f62) Virginie Pelle-
tier (François & Angèle Leclerc) SAM (CC)

Félix (Félix & Virginie Pelletier) n1871-01-
06 (B2f...) CC

Félix (Félix & Virginie Pelletier) n1882-07-09
(B42f174) d1891-01-02 (S1f137) (8ans) CC

Florida (Michel & Laure Boulay) d1981-06-09
(S2f73v) (4ans) SM

Francis (Lionel & Gemma Bélanger) n1956-02-22
(B8f3v) SM m1984-05-19 Line Cyr, Murdochville

Françoise-Octavie (Robert & Edwidge St-Gelais)
n1938-08-27 (B81f9) SAM m1939-07-04 Magella
Bouchard, Port-Alfred-de-Chicoutimi

Rosaire-Gabriel (Ernest & Rosanna Gagné) n1917-
10-28 (B22f208) d1981-10-31 (S8f221) (64ans) SM

Alice-Gemma (Octave & Adélaïde Michaud) n1936-
09-16 (B82f246) m1961-07-29 (M15f184) Jean-
Yves Dupuis (Thomas & f. Yvonne St-Laurent) SAM

Georgette-Josette (Octave & Adélaïde Michaud)
n1934-04-21 (B46f184v) m1959-09-19 (M15f96v)
Louis-Olivier Marin (Joachim & Sara Deroy) SAM

Georgette (Auguste & Blanche Michaud) m1963-
11-01 (M34f248) Lucien Dumont (Luc & Ernesti-
ne Gagné) CC

Georgiana (Chs & Julie Blanchet) n1972-10-28
(B42f94) CC m1935-09-25 Philias Poirier,
Shelter-Bay

LANGLOIS

Georgianna (Paul & Evangéline Langlois) n1936-10-15 (B...f80) ML m1957-07-06 Girolamo Ret-
tino, N.-D.-de-la-Garde Mtl

Gérard-Léo (Léo & Jeanne-d'Arc Drapeau) n1926-11-25 (B34f89) SM m1956-02-25 Rose-Aimée Li-
rette, St-Malo Québec

Gérard (Odilon & Thérèse English) n1963-10-16
(B5f5) GM

Gertrude (ép.Ls-J. Gagnon 2è m Robert Nantel)
d1975-01-17 (S3f374) (57ans) CC

Gilbert-Gaétan (Octave & Adélaïde Michaud) n
1946-04-21 (B56f38) SAM m1975-07-19 (M2f143)
Johanne Gasse (Maurice & Estelle Maloney) LM

Octavienne-Gilberte (Octave & Adélaïde Mi-
chaud) n1932-06-26 (B50f133v) m1956-08-25 (M23
f245v) Jacques Lévesque (Maurice & Adrienne
Roy) SAM

Gilles-Serge (Roland & Irène Comeau) n1942-03-21 (B25f30) d942-12-28 (S25f49v) (9ms) CC

Jean-Gilles (Grégoire & Yvonne Fournier) n
1949-04-12 (B45f75) SM m1973-07-28 Francine
Beaudet, N.-D.-de-Mtl

Octavien-Gilles (Octave & Adélaïde Michaud)
n1929-10-19 (B80f54v) m1954-08-28 (M22f129)
Jacqueline Marin (Luc & Emilia St-Laurent) SAM

Eva-Gisèle (Octave & Adélaïde Michaud) n1942-04-01 (B53f162v) m1974-07-12 (M21f50) Réjean Bou-
cher (Gérard & Anne-Marie Tremblay, Amos) SAM

Grégoire (Ernest & Rosanna Gagné) n1913-11-12
(B26f172) m1947-05-27 (M2f242) Yvonne Fournier
(Louis-Venant & Aimée Lemieux) SM

LANGLOIS

Ernest-Guy (Octave & Adélaïde Michaud) n1931-03-16 (B28f96v) m1966-12-31 (M34f328) Colette Tremblay (f. François & Alphéda Bernatchez) CC

Harold (Jean-M. & Angéline Côté) n1954-05-24 (B17f222) SM

Hélène (Chs-Emile & Hermance Perrée) n1951-07-19 (B89f271v) SAM m1971-09-25 Pierre Lizotte, St-Eugène Ville-Vanier

M. Chs-Mance-Hélène (Chs-Emile & Hermance Perrée) n1945-07-22 (B90f297v) SAM m1966-07-02 Jean-Yves Couillard, St-Eugène Ville-Vanier

Hélène (Lionel & Gemma Bélanger) n1952-05-27 (B21f157) m1972-07-08 (M3f171v) Marc Berthiaume (vf Stella Jean, Québec) SM

Hervey (Chs-Emile & Hermance Perrée) n1954-07-20 (B127f122) d1954-09-05 (S34f131v) (1jr) SAM

Louis-Hervé (Chs-Emile & Hermance Perrée) n1955-11-16 (B166f200v) SAM m1978-07-29 Thérèse Petit, St-André-de-Neufchatel

Horace (Félix & Virginie Pelletier) n1885-07-06 (B37f46) CC d1960-07-09 (S7f72) (73ans) SM

Irène (Médéric & Délia Lévesque) n1923-01-06 (B1f45) m1943-09-04 Laurent Bond SM

Jacinthe (Lionel & Gemma Bélanger) n1954-07-25 (B29f230) m1977-11-25 (M10f205v) James Patterson (Lorne & Alice Bonneau) SM

Jacqueline (Chs-Emile & Hermance Perrée) n1947-11-19 (B189f119v) SAM m1973-09-28 Michel Lizotte, St-Frs-Xavier Duberger Québec

Jacques-Stevens (Welmy & Noëlla Ouellet) m1975-06-27 (M7f389) Antoinette-Liliane Duguay (f. Marcel & Eugénie Duguay) CC

LANGLOIS

Simon-Jason (Yves & Paula Bond) n1980-04-27
(B3f213v) SM

Jean-Baptiste (Paul & Evangéline Langlois) n
1939-06-24 (B46f208v) CC m1963-08-26 Yvonne
Proulx N.-D.-de-Grâce Mtl

Jean-Guy (Odilon & Thérèse English) m1972-12-
22 (M4f118) Maude Laflamme (Joseph-Marie &
Eveline Daraïche) GM

Jean-Marie (Ernest & Rose-Anna Gagné) n1919-
10-17 (B20f9v) SM m1947-09-15 Angéline Côté,
Cloridorme

M.Anne-Jeanne-Aimée(Octave & Amanda Fournier)
n1902-05-18 (B39f104v) m1923-07-12 (M10f88v)
Pierre-Irénée Verrault (Louis & Marie Harris-
son, LMs) SAM

Jeannine (Médéric & Délia Lévesque) n1919-04-
08 (B11f4v) m1939-01-04 (M1f113) Léo-Albert
Boucher (Alfred & Rose-de-Lima Pelchat) SM

Jennifer (Jean-Guy & Maude Laflamme) n1973-
11-15 (B14f138) SM

Joachim (Félix & Virginie Pelletier) n1877-
02-22 (B8f69) CC

Joseph (Félix & Virginie Pelletier) m1891-03-
01 (M3f154v) Emma Deroy (Basile & Angèle Val-
lée) CC

Joseph (vf Emilia Gagnon)m1918-09-17(M2f213v)
Amanda Daraïche (Ambroise & Cécile Robinson)
d1924-10-30 (S12f64v) (34ans) SM

Léa (Félix & Virginie Pelletier) n1872-03-28
(B11f86) d1872-11-04 (S13f94) (8ms) CC

Léo(Michel & Laura Boulay)n1893-07-31(B8f78v)
SM m1926-01-2(M..f41)Jeanne-d'Arc Drapeau(Er-
nest & Clara Boulay) ML d1972-02-11(S1f168v)
(78ans) SM p.299

LANGLOIS

Léon-Honoré-Albert (Octave & Amanda Fournier)
n1911-05-13 (B58f15) SAM m1933-01-04 (M1f64)
Alice Fournier (Patrick & Anna Pelletier) CC

Léonie (Michel & Laure Boulay)n1891-05-30(B5
f73) m1908-07-06(M2f141)Jean Lévesque (Pierre
& Elisabeth Fournier, GM) 2è m1926-11-18 (M4
f87v) Narcisse Daraŕche (vf Alphonsine Lizot-
te) SM d1980-03-24 (S1f239) (88ans) GM

Léopold (Ernest & Rose-Anna Gagné) n...enr
1909-11-09 (B17f147) SM (GM)

Georges-Léopold (Octave & Amanda Fournier) n
1913-10-03 (B116f90) SAM m1941-01-11 Rae-
Exilda Callaghan, St-Patrick Québec

Philippe-Lionel (Ernest & Rose-Alma Gagné) n
1924-12-14 (B44f66v) SM m1951-07-25(M...f212)
Gemma Bélanger (Omer & Angéline Bélanger) ML
d1976-08-09 (S4f...) (51ans) SM

Louis (Louis & Eléonore Dion (Vaillancourt)
n1859-12-01 (B70f95v) SAM m1883-01-30 (M2f2)
Sara Vallée (Laurent & Esther Pelletier) CC

Louis-François (Félix & Virginie Pelletier)
n1879-08-04 (B65f125) CC

Louis-Philippe (Médéric & Adélia Lévesque)
m1941-12-31 (M10f152) Claire-Estelle Daraŕche
(Ambroise & Wilhelmine Champion) SM

M.-Joseph-Louise (Chs-Emile & Hermance Per-
rée) n1949-07-02 (B94f185v) SAM m1976-09-25
André Provost, Ste-Monique-des-Saules

Louise (Odilon & Thérèse English) n1965-01-24
(B3f19)m1988-07-23(M2f46) Ulric-Eric Daraŕche
(f.Ernest & f.Jeanne Laflamme,Longueuil) GM

Lucienne-Ida (Octave & Amanda Fournier)n1917-
10-20 (B55f212) m1938-10-29(M25f16v) Borromée
L'Italien (Edmond & Eugénie Leclerc) SAM

LANGLOIS

Ludger (Ernest & Rose-Anna Gagné) n1903-05-09
(B7f114)d...enr1905-04-04-05(S5f124v)(2ans)SM

Ludger (Joseph & Georgina Frenette) d1920-10-
17 (S19f22) (5ms) SM

Madeleine (Michel & Laure Boulet) n1880-07-22
(B22f35v) SM

Marc-Steeve (Robert & Thérèse Rioux) n1972-
05-17 (B7f170v) SM

Marcelle (Ernest & Rose-Anna Gagné) n1921-11-
11 (B34f34) m1938-10-29 (M10f109v) Léopold
Fournier (Napoléon & Marie Boucher) SM

Marcelline (Louis & Éléonore Vion) n1842-02-
19 (B20f3v) SAM m1865-01-10 (M2f2) Wilfranc
Vallée (Jacques & Athalie St-Laurent) CC

Marcelline (Baptiste & Flavie Gagné) n1850-
09-01 (B39f28) SAM

Marcelline (Michel & Laure Boulet) d1880-11-
23 (S10f36v) (4ms) SM

Marie-Anna (ép. Joseph E. Pelletier) d1965-01-
12 (S1f101) (63ans) SAM

Marie-Line (Gilles & Jacqueline Marin) n1955-
06-30 (B105f178) SAM m1975-06-14 Ghislain
Pelletier, St-François-d'Assise Mtl

Marie-Line (Jean-Paul & Lucille Dugas) n1971-
04-18 (B17f132) CC

Marie-Louise (Joseph & Georgianna Ouellet) n
1921-07-26 (B26f31v) SM

Mariette (Omer & Eva Lefrançois) n1940-12-23
(B29f16) d1942-02-11 (S2f25) (1an) LM

LANGLOIS

René-Martin (Lionel & Gemma Bélanger) n1966-04-30 (B7f132) SM

Médéric (Michel & Laure Boulay) m1912-08-06

(M...f88) Adélia Lévesque (François & Marie Lemieux) d1968-05-21 (S2f146) (84ans) ML

Mélanie (Michel & Laure Boulet) n1879-06-16 (B10f27) m1902-08-20 (M4f110v) Patrick Daraïche (Abraham & f.M.Jeanne Béchard) SM d1949-05-21 (S3f...) (70ans) GM

Michel (Joseph & Josephine Samson) m1874-12-21 (M f87) M.Laure-Joséphine Boulet (Richard & Cé-sarine Joncas) ML d1923-07-17 (S10f50) (70ans) SM

Gérard-Michel (Gérard & Rose-Aimée Lirette) n 1956-11-24 (B55f18v) SM m1977-08-08 Diane Grenier, St-François-d'Assise Québec

Marguerite-Micheline (Joseph & Amanda Daraïche) n1924-06-13 (B25f60v) SM (GM) m1957-12-22 Léopold Durocher, Ste-Cécile Mtl

Nadia (Franckie Lévesque & Christiane Langlois) n1986-06-18 (B4f242v) SM

Nathalie (Jean-Paul & Lucille Dugas) n1966-01-30 (B13f211) SAM

Nelson (Jean-Marie & Angéline Côté) n1966-05-23 (B11f133) SM

Nicole-Noëlla (Jean-Marie & Angéline Côté) n 1951-03-03 (B7f117) m1973-04-28 (M1f176) Jacques Cyr (Edouard & Edith Laflamme, Québec) SM

Norbert-Octave (Félix & Virginie Pelletier) n1873-08-05 (B54f5v) d1874-02-26 (S2f14) (6ms) CC

Philippe-Norbert (Félix & Virginie Pelletier) n1878-05-23 (B36f97) CC

LANGLOIS

Octave (Félix & Virginie Pelletier) n1874-11-30 (B63f25v) CC

Octave (f. Chs & Julie Blanchet) m1898-08-02 (M6f18) Amanda Fournier (Joseph & Adèle St-Laurent) d1934-09-29 (S25f191v) (60ans) SAM

Octave-Paul-Auguste (Octave & Amanda Fournier) n1906-11-16 (B118f244) m1928-01-04 (M1f1v) Adèle de Michaud (Ernest & Sara Pelletier) d1969-07-22 (S22f29) (62ans) SAM

Octavie (Octave & Amanda Fournier) n1904-05-26 (B60f163) m1927-02-23 (M1f223v) Jean-Florian Simard (f. Joseph & Georgianna Frenette) d1969-11-19 (S44f67) (65ans) SAM

Odélie (Michel & Laure Boulay) n1881-07-11 (B16f40v) d1882-03-25 (S2f42) (8ms) SM

Odélie (Michel & Laure Boulay) m1902-04-07 (M2f109) Louis Briard (François & Marie Vallée) d1916-05-14 (S6f195) (33ans) SM

Odilon (Joseph & Georgianna Ouellet) n1925-05-11 (B..f21) ML m1947-07-19 Thérèse English, St-Pierre-Apôtre Mtl

Oliva (Michel & Laure Boulay) n1895-06-09 (B5f83) m1912-056-18 (M2f162) Elzéar Daraïche (Ambroise & Cécile Robinson) SM d1972-01-22 (s2f107) (76ans) GM

Louis-Omer (Ernest & Rose-Anna Gagné) n1912-01-13 (B2f159v) d1914-07-29 (S8f177v) (2ans) SM

Omer (Ernest & Rose-Anna Gagné) n1915-12-20 (B27f190) SM m1937-09-15 (M5f70v) Eva Lefrançois (f. Napoléon & Malvina Marin) d1945-04-27 (S4f51) (29ans) LM

Patrick (René & Solange Élément) n1976-12-10 (B1f187) GM

LANGLOIS

Léonard-Paul-Emile (Léo & Jeanne-d'Arc Drapeau) n1928-08-03 (B28f115v) SM

Pauline-Valentine (Médéric & Délia Lévesque)
n1935-12-28 (B1f73v) m1955-08-20 (M2f266)
Fernand St-Pierre (Hormidas & Alphonsine Synnett) SM

Perry (Chs-Emile & Hermance Perry) n1960-07-31 (B89f136v) SAM (LMs)

Philiass (Joseph & Georgianna Ouellet) n1929-01-10 (B...f130) ML m1949-12-03 Marguerite Poiré, La Visitation Mtl

Philippe (Michel & Laure Boulay) n1889-05-26 (B9f67) SM

Philippe-Grégoire (Médéric & Délia Lévesque) n1915-08-23 (B18f188) SM

Pierre-Louis (Lionel & Gemma Bélanger) n1953-06-14 (B20f190) m1980-04-07 (M1f213) Lucette Bérubé (Lionel & Françoise Huet) SM

Rachel (Lionel & Gemma Bélanger) n1959-10-13 (B29f63) SM

Rébecca (Louis & Eléonore Vion) n1853-04-01 (B36f19) SAM m1877-08-09 (M1f18) Alexis Blanchet (Régule & f.Victoire Alton) SM

Reina (Médéric & Délia Lévesque) m1943-09-04 (M9f176) Laurent Bond (f.Arthur & Antoinette Mimeault) SM

Réjean (Omer & Eva Lefrançois) n1942-03-13 (B11f26v) LM m1965-08-21 Aline Boisvert, St-Joseph Sept-Iles

Réjeanne (Omer & Eva Lefrançois) n1939-08-20 (B16f5v) LM m1961-09-30 Adrien Murray, St-Joseph Sept-Iles

LANGLOIS

Richard (Fernando & Florence Pineault) m1970-06-27 (M...f20) Danielle Létourneau (Léonide & Noëlla Lemieux) LM

Rita-Eveline (Médéric & Délia Lévesque) n1921-04-06 (B12f27) m1942-09-23 (M7f164) Joachim Huet (Wallace & Edwidge Côté) SM

Grégoire-Robert (Médéric & Délia Lévesque) n1933-12-28 (B34f46) m1967-04-22 (M2f139v) Thérèse Rioux (f. Moïse & Scholastique Henley) SM

Rose-de-Lima (Félix & Virginie Pelletier) n1876-02-02 (B11f48) CC

Rose-Yolaine (Gérard & Rose-Aimée Lirette) n1960-02-02 (B6f67v) SM m1979-08-11 Raynald Morin, N.-D. de-Jacques-Cartier Québec

Sophie (Pierre-Louis & Lucette Bérubé) n1982-06-02 (B3f224) SM

Steeve (René & Solange Elément) n1973-11-08 (B11f136) GM

Stéphane-Noël (Robert & Thérèse Rioux) n1967-12-11 (B17f144) SM

Suzie (Gilles & Jacqueline Marin) n1957-04-22 (B68f283) SAM

Sylvaine (Lionel & Gemma Bélanger) n1963-12-18 (B40f116) SM

M.-Josephite-Sylvie (Roland & Irène Comeau) n1948-03-19 (B32f204v) CC

Sylvie (Robert & Thérèse Rioux) n1969-03-29 (B6f152) SM

Thérèse-Diane (Chs-Emile & Hermance Perrée) n1946-10-18 (B143f66) SAM m1969-07-05 Ferdinand St-Pierre, St-Eugène Dioc. de Québec

LANGLOIS

LANIAU

LANTEIGNE

LANTIN

LANGLOIS

Valmont (Cléophas & Antoinette St-Gelais) m

1943-10-12 (M201223) Mariette Lévesque (François & M. Louise Tremblay, GR) SAM

Victoria (Louis & Eléonore Vion) m1876-11-07 (M14f64) Gatien Dugas (Jean-Bte & Angèle Vaillancourt, SAM) CC

Yann (Jacques & Liliane Duguay) n1977-11-15 (B1f61) CC

Déméris-Yolande (Médéric & Adélia Lévesque) n1925-07-02 (B19f72) SM m1951-10-27 Jean-Bte Fortin, St-Rédempteur Matane

Yves (f. Odilon & Thérèse English, GM) m1976-07-09 (M1f196v) Paula Bond (Anicet & Géraldine Gaumond) SM

LANIAU

Maurice (Henri & Zélie Verquint, Ste-Valentine France) m1966-07-02 (M1f18) Noëlla Lever (Jean-Louis & Angélique Fortin) MS

LANTEIGNE

Jean-Pierre (Joseph & Elisabeth Duguay) m1967-07-08 (M...f181) Azélie Laflamme (Ludger & Léonie Pelletier) ML

LANTIN

Denis (Roger & Ghislaine Dugas) n1963-04-19 (B5f8) SCL

Georgianne (Joseph & Julienne Aubut) n1948-10-27 (B23f77) SCL m1968-05-25 Carol dit Karroll Bouchard, St-Etienne Mtl

Ghislaine (Joseph & Julienne Aubut) n1941-05-18 (B15f35) SCL m1967-06-17 Richard Maltais, Alma

LANTIN

Gino (Roger & Ghislaine Dugas) n1962-05-15
(B3f2) SCL

Jimmy (Roger & Ghislaine Dugas) n1972-08-15
(B77f348) SAM

Jocelyne (Roger & Ghislaine Dugas) n1967-02-29
(B11f301) SAM

Lionel-Germain (Joseph & Julienne Aubut) n
1942-02-12 (B4f20) SCL m1965-06-24 Ginette
Bernard, Manicouagan

Marise (Roger & Ghislaine Dugas) n1965-04-14
(B5f23) SCL

Micheline (Joseph & Julienne Aubut) m1954-07-07
(M1f137) Arthur Thibault (Léo & f.Mélina
Raymond) SCL

Roger (Joseph & Julienne Aubut) m1961-12-21
(M2f185v) Ghislaine Dugas (Henri & Cécile
Lévesque) SCL

Simone(J. & Julienne Aubut)m1945-09-22(M6f44)
Yvon Lévesque (Jérôme & Elzère Soucy) SCL

Vincent (Roger & Ghislaine Dugas) n1968-06-15
(B55f425) d1968-10-02 (S34f454) (4ms) SAM

LAPIERRE

Anne (ép.Pierre Deslauriers) d1855-04-10
(S8f35v) (38ans) SAM

Eugène (Emmanuel & M.Ange Giasson, Sept-Iles)
m1961-07-11 (M2f134v) Aliette Rioux (Adélaré
& Céline Lefrançois) RC

Jean-Guy (René & Céline Whitton) m1964-08-08
(M...f152) Céline Mimeault (Antonio & Julien-
ne Robinson) ML

LAPIERRE LAPLANTE

LAPIERRE

Serge-Jocelyn (Rosario & Marthe Imbeault, St-

Redempteur Mat) m1977-12-26 (M26157) Inerese-
Ginette Pelletier (Rosaire & Florienne La-
joie) CC

Julia (f.Antoine & f.Elisabeth Gagnon) m1905-
06-05 (M2f125v) Achille Lemieux (Honoré & Cé-
cile Fournier, ML) SM d1966-02-03 (S...f168)
(85ans) ML

Marguerite (vve Johnny Resche dit Roch)m1849-
10-02 (M4f19) Pierre Lafontaine (vf Adélaïde
Caron) d1855-06-08 (S14f38v) (50ans) SAM

Marie-Anne (vve Louis Leclerc) m1848-02-01
(M3f4) Edouard Miville (vf Josephte Lévesque)
d1867-05-25 (S9f131) (67ans) SAM

Valmont (f.Narcisse & Caroline McKinnon) m
1927-07-27 (M7f176) Adrienne Roy (Jean-
Gustave & Vitaline Côté, St-Jérôme Mat) CC

LAPLANTE

Alodie (Auguste & Sophie Lebrun) n1865-09-07
(B43f9) CC

Anaïse (Augustin & Joséphine Lebrun) n1869-
05-15 (B26f48v) CC

Anonyme (Georges & Caroline Banville)n.d1878-
10-06 (B79 S22f105v) CC

Augustin (Georges & Françoise Chouinard,LMS)
d1869-04-14 (S2f47) (7ans) CC

Edouard (John & Cécile Robichaud, Ste-Rose
Gloucester N.B.) m1941-06-09 (M2f61v) Marie-
Paule Marin (Jean-Bte & Démerise Gasse) SOA
d1961-09-23 (S20f195v) (49ans) SAM

LAPLANTE

Elzéar (Georges & Chantal Chouinard) n1870-12-20 (B16f72v) CC

Emilie (François-Xavier & Hélène Banville) m 1870-02-21 (M7f61v) François-Xavier Lemieux (Frs-Xavier & Marcelline Blanchet) CC (LMs)

Eucher (François & Adèle Bernier) n1873-03-26 (B34f1v) CC

François-Xavier (vf Josephte Ouellet) d1876-05-22 (S12f55v) (95ans) CC

Georges (Georges & Françoise Chouinard)m1878-01-08 (M3f88v) Caroline Banville (f.Didime & Marguerite Gagné) CC

Henriette-Eugénie (Augustin & Joséphine Lebrun) n1867-08-28 (B28f25) CC m1913-09-15 Joseph Lebrun, Fall-River Mass

Illuminée (Georges & Françoise Chouinard) n 1867-08-12(B27f25)d1869-04-04(S1f46v)(1an) CC

Jean-Bte (vf Hélène Tardif) d1898-01-05(S2f2) (83ans) CC

Manon (Gérard & Gisèle Côté) m1985-05-10 (M1 f238) Mario Côté (René & Aurore Desroches) SM

Norbert(Georges & Caroline Banville)n1880-03-20(B19f138)CC m1916-11-21 Malvina Leclerc, S.

Philiias (François & Adèle Bernier) n1876-04-11 (B33f52) CC m1908-11-09 Dora Gagné, New-Bedford

Philomène (Xavier & Hélène Banville) m1873-02-17 (M4f99v) Norbert Parent (Nicolas & Céleste Gagné, LMs) CC

LAPLANTE

LAPOINTE

LAPLANTE

Théodore (François & Adèle Bernier) n1879-06-



Yvon (Edouard & M. Paule Marin) n1951-03-05
(B A12f31) SAM

LAPOINTE

Adélaïde (François & Adélaïde Turgeon) m1865-
07-17 (M11f90v) Auguste Poitras (Amable &
Desanges Guimont) SAM (ML)

Adélaïde (Cléophas & Célanire Vallée) n1880-
12-06 (B...f165) ML

Elise-Adélaïde (François & Elise Soucy) n1876-
10-28 (B...f104) d1888-06-27 (S...f232) (9ans) ML

Adélaïde (Cléophas & Célanire Vallée) d1899-
10-13 (S...f34) (2ans) ML

Pierre-Adélaïde (Pierre & Julie Laflamme) n1894-
02-21 (B...f73) m1922-04-19 (M...f226) Béatrice
Laflamme (François & Sophie Fournier) d1984-
05-30 (S...f236) (93ans) ML

Joachim-Adelbert (Anicet & M. Ange Lizotte) n
1945-12-12 (B...f117) ML m1972-11-30 Claire
Harrisson, Murdochville

Adrien (Edmond & Eugénie L'Italien) n1905-05-
02 (B...f111) d...enr1923-11-03 (S...f240)
(18ans) ML

Ange-Adrienne (Elie & Georgina Laflamme) n
1906-07-24 (B...f128) m1929-10-29 (M...f157)
Gédéon Bernatchez (Télesphore & Joséphine
Henley) d1967-12-17 (S...f191) (61ans) ML

Aimée-Anastasie (Elie & Georgina Laflamme) n
1892-04-10 (B...f54) ML

LAPOINTE

Alex (Charles-Hébert & Hélène Ouellet) n1975-08-20 (B...f111) ML

Alphonse (Stanislas & Emilie Bernatchez) n1928-11-17 (B...f128) ML d1985-04-06 (56ans) Murdochville

André (Ulric & Jacqueline Joseph) n1956-02-12 (B...f48) ML

Angèle-Bernadette (Léonide & M.Ange Chrétien) n1959-03-27 (B...f90) ML

J.-Marie-Anicet (Edmond & Eugénie L'Italien) n1912-04-18 (B...f83) m1942-04-13 (M...f43) M.Ange Lizotte (Jean-Bte & Marie Pelletier) d1973-12-28 (S...f77) (61ans) ML

Anne (François & Elise Soucy) n1874-04-05 (B...f79) m1895-01-14 (M...f83) Stanislas Bernatchez (Thomas & Placidie Lemieux) ML

Anna-Adèle laïde (Pierre & Julie Laflamme) n1896-04-16 (B...f100) d1907-01-27 (S...f3) (11ans) ML

Anne-Marie (Anicet & M.Ange Lizotte) n1943-02-07 (B...f59) ML m1966-04-16 Réginald Tremblay, Hauterive

Antoine (Elie & Georgina Laflamme) n1894-05-31 (B...f76) ML m1931-05-09 Corinne Berthiaume, Wase Mass

Adèle laïde-Augustine (Elie & Georgina Laflamme) n1897-12-23 (B...f14) m1921-08-03 (M...f219) Etienne Lemieux (Honoré & Cécile Fournier) ML

Bertha (Lorenzo & Rolande Fournier) n1950-07-12 (B...f198) m1971-08-21 (M...f41) Noël Emond (Germain & Adèle Lèvesque) ML

Berthe-Annette (Edmond & Eugénie L'Italien) n1913-07-30 (B...f194) d1913-09-06 (S...f105) (5sem) ML

LAPOINTE

Jean-Bertrand (Lorenzo & Rolande Fournier) n
1947-05-28 (B...f150) ML m1970-07-25 June Mélo-
dy, 1980-12-31 Mariage annulé St-Columban Ont.

Blandine-Sophie (Adélard & Béatrice Miville)
n1926-07-31 (B...f57) m1951-08-20 (M...f215)
Réal Gagné (Léonidas & Maria Laflamme) ML

Solanges-Blandine (Anicet & M.Ange Lizotte)
n1950-10-16 (B...f204) ML

Charles-Borromée (Octave & Victoria Bernat-
chez) n1908-10-21 (B...29) ML m1933-07-03
Lucienne Chamberland, St-Philippe-de-Néri

Anne-Brigitte (Ls-Joseph & Lucette Lamarre)
n1963-07-09 (B...f138) ML

Cécile-Bernadette (Edouard & Eugénie L'Ita-
lien) n1915-01-02 (B...f122) d1938-11-24
(S...f140) (23ans) ML

Cécile-Eva (Cléophas & Emma Bernatchez)n1915-
05-08 (B...f125) ML m1953-10-10 Paul-Emile
Dubé, St-Rédempteur Matane

Emma-Célanire (Cléophas & Célanire Vallée)
n1894-09-22 (B...f79) ML

Céline (Lorenzo & Rolande Fournier) n1961-05-
06 (B...f101) ML

Raymonde-Chantale (Adélard & Béatrice Laflam-
me)n1946-03-22(B..f123)m1969-06-28 (M...f199)
Marc-André Côté (Aimé & Gertrude Pelletier)ML

Charles-Aimé (Elzéar & Jeanne-d'Arc Lamarre)n
1934-10-10(B..f31)d1935-06-21(S...f48)(8ms)ML

Charles-Hébert (Léonide & M.Ange Chrétien) n
1949-03-02 (B27f170) SAM m1971-02-13 (M1f57v)
Hélène Ouellet (René & Aurélie Lemieux) MSP

LAPOINTE

Christiane (Robert & Emilia Henley) n1950-07-03(B...f198) ML m1974-05-23(M8f32) Roland Paquet (Romuald & Calixta Parent, Sept-Iles) SAM

Nicole-Claire (Adélarde & Béatrice Laflamme) n 1944-01-04 (B...f76) m1965-07-31 (M...f161) Georges-René Garnier (Thomas-Edgar & Blanche Gagnon) ML

M.Claude (Ulric & Jacqueline Joseph) n1965-09-25 (B...f165) ML

Clémentine (François & Adélaïde Turgeon) d1875-05-21 (S11f84v) (7ans) SAM

Clémentine-Eva (François & Elise Soucy)n1884-01-25 (B...f200) m1904-06-21 (M...f97) Georges Ouellet (Louis & Marguerite...) d1936-01-22 (S...f60) (52ans) ML

Cléophas (François & Adélaïde Turgeon) n1854-04-01 (B52f29v) SAM d1933-12-10 (S...f16) (79ans) ML

Cléophas-Elie (Cléophas & Célanire Vallée) n 1890-12-01(B...f44) m1911-07-03(M...f69) Emma Bernatchez (François & Basilice Henley)d1972-02-12 (S...f48) (81ans) ML

Marguerite-Colette(Cyrille & Blanche Richard) n1931-08-17 (B...f217) m1955-07-21 (M...f39) Maurice Bourassa (Henri & Léonie Brosseau) ML

Pierre-Cyrille-Télesphore (Pierre & Julie Laflamme) n1892-04-11(B...f54)m1914-10-27 Blanche Richard, GV d1971-03-04(S...f32) (79ans)ML

Dave (Adelbert & Claire Harrisson) n1977-12-15 (B...f137) ML

François-Elie-David(Elie & Georgina Laflamme) n1888-08-07 (B...f16) ML m1911-05-05 Léona Patenaude, S.-Coeur-de-New-Bedford Mass.

LAPOINTE

Delphine-Anna (Pierre & Julie Laflamme)
n1887-10-25 (B...f10) m1908-01-07 (M...f15)
Joseph Poitras (vf Edwidge Fournier) d1957-
02-03 (S...f61) (69ans) ML

Denise-Rolande (Lorenzo & Rolande Fournier)
n1948-05-29 (B...f170) d1958-06-23 (S...f79)
(10ans) ML

Mariette-Denise (Ulric & Jacqueline Joseph)
n1949-12-08 (B155f201v) SAM m1971-09-25 Léop-
nard Fournier, St-Jérôme Matane

Dinara (François & Elise Soucy) d1898-05-01
(S...f18) (16ans) ML

Adélarde-Edgar (Cyrille & Blanche Richard) n
1918-03-26 (B...f165) ML m1941-11-08 Bertha
Ste-Croix, St-Joseph-de-Sorel

Edmond (François & Elise Soucy) n1880-01-10
(B...f152) m1904-06-21 (M...f97) Eugénie L'I-
talien (Alfred & Nymphodore Poitras) d1950-
02-07 (S...f191) (70ans) ML

Edmond (Anicet & M. Ange Lizotte) n1948-11-28
(B...f177) ML

Edouard (Cyriac & Germaine Desjardins) n1874-
08-12 (B...f83) ML

Catherine-Edwidge (Cléophas & Célianire Val-
lée) n1882-02-09 (B...f189) d1904-05-30 (S...
f96) (21ans) ML

Elie (François & Adélaïde Gagnon) n1861-01-13
(B24f19v) SAM (ép. Georgina Laflamme) d1936-
03-08 (S...f63) (75ans) ML

Louise-Elisabeth (Octave & Victoire Bernat-
chez) n1914-12-06 (B...f121) m1966-02-12
(M...f168) Albert-H. Robinson (Herménégilde &
Amanda Gosselin) ML

LAPOINTE

Elzéar (Cléophas & Célanire Vallée) n1901-09-08 (B...f61) d1904-06-27 (S...f98) (3ans) ML

Elzéar-Hervé (Elie & Georgina Laflamme) n1910-01-09 (B...f46) m1933-07-19 (M7f76) Jeanne-d'Arc Lamarre (Edmond & f.Florida Blanchet) CC

Emile (Pierre & Julie Laflamme) n1880-04-04 (B...f157) d1902-09-14 (S...f74) (22ans) ML

Emilie (Pierre & Julie Laflamme) n1906-01-02 (B...f121) m1932-11-26 (M...f259) Léopold-Roméo Jourdain (Joseph & Eva Gagné) ML 2è m1943-08-23 (M16f67v) Pierre-Paul Madore, Què. (Arsène & Marie Pelletier Ste-Flavie) CC

Emilie (Stanislas & Emilie Bernatchez) n1924-11-08 (B...f13) d1978-02-03 (S...f138) (53ans) ML

Emilienne (Octave & Victoire Bernatchez) n1912-12-19 (B...f95) m1943-08-21 (M...f67) Charles-Emile Bouffard (Luc & Adèle Duret) ML

Emma (François & Elise Soucy) n1882-01-01 (B.f179) ML

Ernest (Pierre & Julie Lapointe) n1878-09-25 (B...f132) d1901-04-10 (S...f56) (25ans) ML

Estelle (f.Arthur & f.Antoinette Pelletier) m1936-11-04 (M19f249) Edmond Auclair (Hubert & f.Emma Rioux, RC) SAM

Julie-Eugénie (François & Elise Soucy) n1878-05-19 (B..f128) d1904-02-04 (S...f94) (25ans) ML

Eugénie (Cléophas & Célanire Vallée) n1897-04-18 (B...f7) ML

Eugénie-Adrienne (Edmond & Eugénie L'Italien) n1906-08-12 (B...f130) d1908-04-11 (S...f20) (2ans) ML

LAPOINTE

Eugénie (Stanislas & Emilie Bernatchez) n1915-11-29 (B...f132) ML

Louise-Laura Eva (Pierre & Julie Laflamme), n1889-03-13 (B...f24) m1915-09-20 (M...f131)
Hector Maloney (William & Césarie Gagnon) ML
d1960-12-18 (S5f189) (72ans) LM

Eva (Cléophas & Célanire Vallée) d1901-03-28 (S...f55) (6ans) ML

Eva (Chs-Robert & Hélène Ouellet) n1972-06-13 (B...f57) ML

Louis-Francis (Ls-Joseph & Lucette Lamarre) n1965-03-29 (B...f158) ML

François (ép. Adélaïde Turgeon) d1887-01-07 (S...f1) (73ans) ML

François (ép. Elise Soucy) d1905-05-26 (S...f112) (56ans) ML

François (Stanislas & Emilie Bernatchez) n1920-03-13 (B...f194) m1957-08-12 (M...f69) Aline Bernatchez (Alphonse & M. Louise Lapointe) ML

François-Xavier (Cyriac & Hermine Desjardins) n1877-12-22 (B...f120) ML

Gabriel (Cyrille & Blanche Richard) n1916-10-30 (B..f144) ML m1944-02-17 Denise Huet, Sorel

Georgette (Cléophas & Emma Bernatchez) n1924-11-01 (B...f12) ML m1967-06-06 Gérard Lausière, St-Rédempteur Matane

Anne-Georgianna (Elie & Georgina Laflamme) n1902-07-11 (B...f72) d1911-11-04 (S...f77) (9ans) ML

Gérard (Cyrille & Blanche Richard) n1927-09-09 (B...f95) ML

LAPOINTE

Jean-Germain (Cléophas & Emma Bernatchez) n
1920-02-06 (B...f193) ML

Germain (Edmond & Eugénie L'Italien) n1922-
06-17 (B...f228)d1923-01-02 (S...f232)(6ms)ML

Germaine-Juliette (Stanislas & Emilie Bernat-
chez) n1918-12-25 (B...f177) ML m1955-01-03
André Fournier, N.-D.-des-Neiges Mtl

Germaine (Cléophas & Emma Bernatchez) n1923-
09-02 (B...f239) ML m1951-07-25 Ludger-Albert
Côté, St-Rédempteur Matane

Gervaise (Paul-Marie & Yvonne Henley) n1949-
03-24(B...f180) ML m1974-08-03 Roland Benoit,
St-Joseph-de-Bordeaux Mtl

Ghislain (Jocelyn & Rachelle Vallée) n1979-
08-19 (B...f164) ML

Gilles (Ulric & Jacqueline Joseph) n952-01-17
(B18f294) SAM

Micheline-Ginette (Robert & Emilia Henley) n
1947-02-11 (B...f145) ML

Jeanne-Gisèle (Elzéar & Jeanne-d'Arc Lamarre)
n1939-01-26 (B...f144) ML m1963-05-05 Bernard
Lauzon, Ste-Gertrude Mtl

Guy (Robert & Emilia Henley) n1951-07-15(B...
f212) ML

Hélène (Yvon & Jeanne Bernier) n1948-11-16
(B152f161) SAM (ML) m1974-09-14 Edouard-
Salvador-Furtado Cabral, Ste-Mary's R.C.
Church Brampton Ontario

Georges-Henri (Cyrille & Blanche Richard) n
1920-01-06 (B...f191) ML m1946-06-22 Soline
Rivest, Joliette

LAPOINTE

Hervé (Cléophas & Emma Bernatchez) n1927-09-25 (B...f97) ML m1953-07-25 Angèle Poirier, St-Léon-le-Grand

Rolande-Huquette(Adélarde & Béatrice Laflamme) n1933-07-24 (B...f11) m1955-12-27 (M...f46) Marcel Bouchard (Elzéar & Yvonne Voyer) ML

Aimée-Isabelle(Elzéar & Jeanne-d'Arc Lamarre) n1935-09-27 (B...f53) ML m1959-05-03 Henri-Léon Gagnon, St-Jean-Bte Pembroke

Isidore-Antoine (Pierre & Julie Laflamme) n1899-02-06(B...f26) m1923-06-27(M...f236) M. Anne Thibault (Nicolas & Marie Bernatchez) ML

Jacinthe (Robert & Emilia Henley) n1953-01-05 (B...f11) ML m1984-10-21 Louis-Philippe Chénard, SAM

Thérèse-Jacqueline(Léonide & M.Ange Chrétien) n1954-08-06 (B...f28) m1977-07-30 (M...f132) Gilles D'Amours (Jean & Jeannette Wilson) ML

Jacques (Ulric & Jacqueline Joseph) n1948-06-19(B84f142v) T m1971-06-19 Céline Guertin.Mtl

Jean (Yvon & Jeanne Bernier) n1950-07-03(B...198) ML m1980-03-02 Daniel Blanchet,Chantilly

Jean-Jacques (Stanislas & Emilie Bernatchez) d1947-06-19 (S...f151) (10ans) ML

Jean-Paul (Adélarde & Béatrice Laflamme)n1932-04-20 (B...f239) ML m1941-01-10 Martienne-Louissette Mimeault, Cathédrale Ste-Mary Miami

Jean-René (Anicet & M.Ange Lizotte) n1919-05-21 (B...f149) d1947-11-23 (S...f161) (6ms) ML

Jeanne-Adélaïde(Edmond & Eugénie L'Italien)n1911-01-16 (B...f62) d1911-08-14 (S...f72) (5ms) ML

LAPOINTE

Louise-Jeanne (Cléophas & Emma Bernatchez) n
1912-08-07 (B...f88) ML

Florien-Jocelyn (Robert & Emilia Henley) n
1945-11-25 (B...f115) ML

François-Edmond dit Joseph (Pierre & Julie
Laflamme) n1881-11-27 (B...f177) d1951-08-05
(S...f214) (69ans) ML

Joséphine (Pierre & Julie Laflamme) n1903-10-
16 (B...f89) ML

Odette-Jovette (Robert & Emilia Henley)n1944-
07-14 (B...f85) m1967-07-08(M...f181) Gérard-
Raymond Vaillancourt(Raoul & Régina Murray)ML

Julie-Georgina-Zufranie (Elie & Georgina La-
flamme) n1890-02-06 (B...f33) m1912-07-17
(M...f86) Stanislas Lemieux (Honoré & Cécile
Fournier) ML

Anne-Julie (Pierre & Julie Laflamme) n1901-
01-14 (B...f52) m1926-01-20 (M...f40) Augus-
tin Mimeault (Joseph & Amanda Coulombe)d1981-
05-09 (S...f194) (80ans) ML

Julie (Chs-Hébert & Hélène Ouellet) n1971-05-
31 (B...f36) ML

Juliette (Cyrille & Blanche Richard) n1921-
11-20 (B...f223) ML m1960-11-19 Bertrand Gré-
goire, N.-D. Mtl

Lauréanne (Adélard & Béatrice Laflamme)n1923-
03-05 (B...f233) m1943-11-10 (M...f73) Ger-
main Lemieux (Henri & Zoé Lapointe) ML

Léa (vve Alexandre Cool) m1959-12-07 (M4f211)
Edmond Cool (vf Rosanne Arseneault) LC

Odilon-Léonard (Edmond & Eugénie L'Italien)
n1924-02-12 (B...f3) ML

LAPOINTE

Cléophas-Léon dit Léonce (Pierre & Julie Laflamme) n1883-07-11 (B...f193) ML

U. Marie Léonide (Octave & Victoria Bernatchez) n1911-04-07 (B...f65) d1915-01-15 (S...f122) (3ans) ML

Léonide (Octave & Victoire Bernatchez) n1916-05-10 (B...f138) m1946-09-11 (M...f137) M. Ange Chrétien (Norbert & Marie Sergerie) d1980-05-27 (S...f174) (64ans) ML

Lewis (Léonide & M. Ange Chrétien) n1956-07-21 (B...f53) ML m1980-08-15 (M2f214) Marise Syntnett (Félix & M. Paule Clavette) SM

Liliane (Stanislas & Emilie Bernatchez) n1917-07-19 (B...f156) m1940-02-05 (M...f2) Charles Mimeault (Georges & Lydia Lever) ML

Line (Robert & Emilia Henley) n1958-09-25 (B...f86) d1981-05-06 (S...f193) (22ans) ML

Pierre-Marie-Lorenzo (Cyrille & Blanche Richard) n...enr... (B...f131) m1946-06-22 (M...f129) Rolande Fournier (Emile & Scholastique Mimeault) ML

Louis-J.-Adélaïde (Adélaïde & Béatrice Laflamme) n1927-11-30 (B...f100) ML m1958-11-15 (M22f107v) Lucette Lamarre (Wellie & Eveline Dugas, MJ) CC

Louise (François & Adélaïde Turgeon) d1866-02-11 (S12f107) (19ans) SAM

Louise (Robert Ouellet) d1912-03-17 (S8f75) (32ans) CC

Louise-Georgina (Pierre & Julie Laflamme) n1886-06-10 (B...f231) d1888-05-20 (S...f13) (2ans) ML

LAPOINTE

M.Louise (Pierre & Julie Laflamme) n1890-08-24 (B11f40) m1912-08-05 (M...f88) Alphonse Bernatchez (Thomas & Placidie Lemieux) ML

Jeannette-Lucette (Elzéar & Jeanne-d'Arc Lamarre) n1948-04-04 (B37f205v) CC m1970-08-31 Eric Scaife, St-Jean-Bte-de-Pembroke Ont.

Lucie (Cléophas & Emma Bernatchez) n1913-11-18 (B...f108) d1915-01-27 (S...f122) (14ms)ML

Lucie-Aurore (Edmond & Eugénie L'Italien) n1918-10-06 (B...f174) d1937-04-08 (S...f99) (18ans) ML

Lucie (Cléophas & Emma Bernatchez) n1926-01-24 (B...f40) m1958-09-25 (M...f85) Reynald Ouellet (Henri & Rosanne Plourde) ML

Madeleine (Adélard & Béatrice Laflamme)n1936-02-15 (B...f62) m1969-09-06 (M...f9) Georges-Ambroise Leblanc (Edmond & Laura Gauthier) ML

Marc (Yvon & Jeanne Bernier) n1954-01-10 (B..f23) ML

Maria (Stanislas & Emilia Bernatchez) n1923-07-15 (B...237) ML

Marie (Cyriac & Hermine Desjardins) d1880-11-05 (S...f165) (11ans) ML

Marie (Stanislas & Emilie Bernatchez) n1921-09-28 (B...f221) ML m1959-02-20 Gérard Tremblay, N.-D.-des-Neiges Mtl

Marie (Adélard & Béatrice Laflamme) n1925-07-07 (B...f26) ML

Marie-Ange (Edmond & Eugénie L'Italien)n1909-06-19(B...f36)m1929-10-29(M..f156) Moïse Bernatchez (Télesphore & Joséphine Henley) ML

LAPOINTE

Marie-Anne (ép. Stanislas Bernatchez) d1956-11-19 (S...f58) (82ans) ML

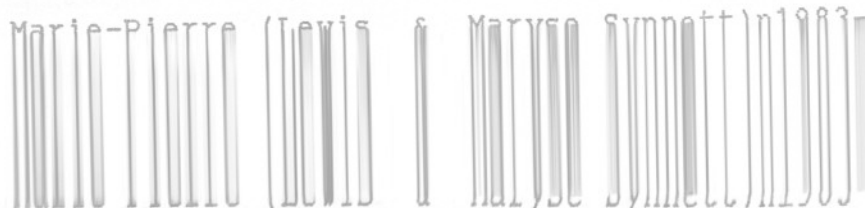

04-04 (B...f225) ML

Mariette-Catherine (Adélarde & Béatrice Laflamme) n1934-11-24 (B...f34) m1958-08-16 (M...f82) Bertrand Rioux (Charles & Juliette Bélanger) ML

Gérard-Mario (Léonide & M. Ange Chrétien) n1950-10-01 (B...f203) m1980-07-11 (M...f179) Brigitte Bernatchez (Laurent & Elise Côté) ML

Marlène (Reynald & Françoise Paquet) n1980-04-28 (B...f176) ML

Marthe (Lorenzo & Rolande Fournier) n1957-10-17 (B...f72) ML m1979-12-14 (M28f85) Daniel St-Pierre (Fernand & Carmen Breton) SAM

Victoria-Albertine-Monique (Ulric & Jacqueline Joseph) n1946-08-15 (B...114f56) ML m1970-05-16 Normand Joly, St-Robert-Bellarmin Mtl

Nadine (Reinald & Françoise Paquet) n1976-05-29 (B...f119) ML

Nathalie (Ls-Joseph & Lucette Lamarre) n1966-11-26 (B...f176) ML

Christiane-Norma (Paul-M. & Rita Bernier) n1947-07-30 (B...f155) ML m1980-04-26 Bernard Dubé, St-Joseph Bordeaux Mtl

Normand (Paul-M. & Rita Bernier) n1942-04-13 (B4f38v) d1945-10-17 (S2f56) (3ans) RC

Octave-Louis-Philippe-François (François & Elise Soucy) n1875-06-08 (B...f93) m1904-11-08 (M...f103) Victoria Bernatchez (François & Basilice Henley) ML

LAPOINTE

Octave (ép. Victoire Bernatchez) d1961-11-28
(S...f119) (86ans) ML

Elise-Octavie (Cléophas & Célanire Vallée) n
1884-11-20(S...f208) d1886-06-04 (S...f230)
(1an) ML

Octavie (Cléophas & Célanire Vallée)n1889-08-
06 (B...f27) d1911-03-03 (S...f63)(21ans) ML

Adélaïde-Elise-Octavie (François & Elise Sou-
cy) n1893-02-19(B...f63) m1912-01-08(M...f79)
Ernest Bernatchez (François & Basilice Hen-
ley) d1971-02-24 (S...7f177) (78ans) ML

Odilon (Cléophas & Emma Bernatchez) n1922-01-
20 (B...f225) ML m1952-09-20 Simone Ouellet,
St-Jérôme Matane

Omer (Cléophas & Célanire Vallée) n1905-04-22
(B...f111) ML

Paul-Marie (Stanislas & Emilie Bernatchez) n
1914-12-31 (B...f121) m1946-10-26 (M...f139)
Yvonne Henley (Joseph & Henriette Rioux) ML

Paul-Marie (Cléophas & Emma Bernatchez)n1917-
07-03 (B...f154) ML m1941-05-14 (M2f34) Rita
Bernier (Stanislas & f. Bernadette Lemieux) RC

Philomène (Pierre & Julie Laflamme) n1897-05-
30 (B...f8) m1920-08-03(M...f203) Rémi Plour-
de (Georges & Georgianna Richard) ML

Pierre (François & Adélaïde Turgeon)(ép. Julie
Laflamme) d1923-06-28 (S...f236) (72ans) ML

Pierre-Eusèbe-Télesphore (Pierre & Julie La-
flamme) n19884-12-16 (B...f208) d1886-05-12
(S...f229) (17ms) ML

LAPOINTE

Pierre-Marie (Stanislas & Emilie Bernatchez)
n1931-12-12 (B...f228) d1966-06-13 (S...f170),
(34ans) ML

Pierrette (Adélard & Béatrice Laflamme)n1941-
08-07 (B...f32) m1969-07-26 (M...f2) Yvan
Bourassa (Achille & Léonette Lapointe) ML

Raymonde (Elzéar & Jeanne-d'Arc Lamarre) n
1942-06-28 (B...f48) ML m1960-10-29 James-
Kennett White, Pembroke Ont.

Régine (Robert & Emilia Henley) n1949-03-27
(B...f180) ML

Renaud (Réginald & Céleste Léda, Murdochville)
m1982-09-17 (M5f224) Claudine Langlois (Jean-
Marie & Angéline Côté) SM

Renée (Lorenzo & Rolande Fournier) n1952-10-
17 (B...f8) ML m1971-06-05 Pierre Lemieux,
Cathédrale Rimouski

Reynald (Lorenzo & Rolande Fournier) n1954-
06-10(B...f27)m1974-07-06(M...f85) Françoise
Paquet (Chs-Eugène & Estelle Bernatchez) ML

Rita (Edmond & Eugénie L'Italien) n1921-03-01
(B...f211) d1921-05-31 (S...f216) (3ms) ML

Robert (Edmond & Eugénie L'Italien) n1908-01-
22(B...f17)m1943-08-31(M...f68) Emilia Henley
(Joseph & Henriette Rioux) d1979-06-20 (S...
f156) (71ans) ML:

Ghislaine-Roberte (Anicet & M.Ange Lizotte) n
1944-06-07 (B...f82) ML m1968-11-23 Gérald
Malenfant, Ste-Amélie Baie-Comeau

Louis-J.-Roger (Cléophas & Emma Bernatchez)
n1929-08-06 (B...f148) ML m1951-04-28 Rachel-
Andréa Cantin, St-Jérôme Matane

LAPOINTE

Roland (Cyrille & Blanche Richard) n1923-07-21 (B...f237) ML

Rolande (Adélarde & Béatrice Laflamme) d1931-09-19 (S...f219) (6ans) ML

Simone (Edmond & Eugénie L'Italien) n1916-10-31 (B...f144) m1944-08-30 (M...f90) Odilon Mimeault (Odilon & Alphonsine Bélanger) ML

Thomas-Stanislas (François & Elise Soucy) n1890-06-26 (B...f38) m1914-01-07 (M...f110) Emilie Bernatchez (François & Basilice Henley) d1952-08-15 (S...f4) (62ans) ML

Stanislas (Stanislas & Emilie Bernatchez) n1926-07-10 (B...f54) d1926-12-06 (...f68) (5ms) ML

Jean-Stéphane (Jean-Paul & Louise Mimeault) n1970-02-06 (B...f15) ML

Pauline-Suzanne (Adélarde & Béatrice Laflamme) n1939-06-18 (B...f153) m1959-11-28 (M...f97) Yvon Plante (Ls-Philippe & Germaine Voyer) ML

Thérèse-Jeannine (Cyrille & Blanche Richard) n1929-03-03 (B...f134) d1953-07-06 (S...f17) (24ans) ML

Thomas (Cyriac & Marie Lapointe) n1871-04-12 (B...f42) d1873-02-15 (S...f71) (1an) ML

Edgar-Ulric (Octave & Victoire Bernatchez) n1919-02-27 (B...f180) m1946-07-05 (M...f105) Jacqueline Joseph (Zénon & Albertine Beaulieu) ML

Valérie (Mario & Brigitte Bernatchez) n1982-04-18 (B...f210) ML

Wilfrid (François & Elise Soucy) n1886-04-30 (B...f229) d1887-02-28 (S...f3) (10ms) ML

LAPOINTE

LAPORTE

LAPRISE

LAPOINTE

Paul-Wilfrid (Elie & Georgianne Laflamme) n
1900-05-30 (B...f44) ML

Yann (Lewis & Maryse Synnett) n1981-05-09
(B...f200) ML

Yolaine (Robert & Emilia Henley) n1955-09-29
(B...f43) ML

Yolande (Lorenzo & Rolande Fournier) n1949-
07-14 (B...f184) m1972-09-02 (M...f59)
Richard Labrie (Adélard & Cécile Rioux) ML

Octave-Yvon (Octave & Victoria Bernatchez)
n1907-01-11 (B...f2) ML m1947-10-30 Jeanne
Bernier, St-Edouard Mtl d1960-08-17 (S...
f104) (53ans) ML

Yvonne (Octave & Victoria Bernatchez) n1905-
10-30 (B...f118) m1927-09-24 (M...f97) Adé-
lard Lemieux (Séraphin & Marie Thibault) d
1961-12-13 (S...f119) (56ans) ML

Zoé-Octavie (François & Elise Soucy) n1887-
10-22 (B...f9) m1910-08-08 (M...f55) Henri
Lemieux (Séraphin & Marie Thibault) d1974-08-
25 (S...f91) (86ans) ML

LAPORTE

Emile (Chs & f.M.Rose Lequin, West Shefford)
m1957-05-27 (M9f288) Eliane Chénard (Chs &
f.Elise Beaudoin) SAM

Yvonne (Joseph & Joséphine Bernatchez)m1927-
06-20 (M...f86) Rodolphe Cloutier (Napoléon &
Marie Larouche) ML

LAPRISE

Julie (ép.Chs Lemieux)d1886-01-24 (BS...f226)
(85ans) ML

LAPRISE

Mylène (Gérard & Jeanne-d'Arc Mercier) n1973-11-10 (B13f138) SM

LARRIVEE

Alice (Michel & Maria Beaudoin) n1925-07-18 (65f127) m1944-07-27 (M16f93v) Amédée Cyr (André & Clémentine Cyr, New-Richmond) CC

Alida (Mathias & Clara Beaudoin) n1913-03-15 (B17f91) CC m1962-05-29 Jérôme H. Byarafin, Ol.of.Assomption Chelses Mass.

André-Albert (Jean-Bte & Jeanne-Aimée Sergerie) n1945-06-12 (B63f118) CC m1968-01-13 Françoise Denis, St-Stanislas Mtl

Anonyme (Jean-Bte & Jeanne-Aimée Sergerie)n. d1946-08-17 (B93 S22f156v) CC

Anonyme (Michel & Eugénie Blanchet)n...d1908-11-17 (S22f18) CC

Anonyme (Michel & Eugénie Blanchet)n...d1909-06-04 (B35 S16f28) CC

Armand (Michel & Maria Beaudoin) n1923-12-30 (B110f92v) CC m1949-07-06 Fabienne Houde, Pointe-au-Père) Rim

Armour (Robert & Germaine Lajoie,CC) m1973-07-14 (M25f430) Lucille Daraïche (Gilbert & Monique Gendron) SAM

Pierre-Arnold (Johnny & Léona St-Pierre) n 1938-07-13(B8f31) d1938-12-26(S5f35)(5ms) LC

Pierre-Arnold (Johnny & Léona St-Pierre) n 1939-11-12 (B19f41) LC m1970-12-31 Hélène Raymond, St-Vital Mtl

LARRIVÉE

Aurélia (Edouard & Adèle Roy) d1885-12-26
(S31f55v) (16ans) CC

Benjamin-Jérôme (Clément & Bernadette Tanguay)

n1980-01-17 (B3f146) LC

Bernard (Jean-Bte & Jeanna-Aimée Sergerie,
Valleyfield) n1957-05-15 (B67f63) m1979-08-
31 (M25 f153) Françoise Dionne (Daniel &
Gabrielle Bernier) CC

Berthe (Michel & Maria Beaudoin) n1921-01-12
(B6f24) m1941-06-28(M7f11v) Paul-Emile Hubert
(Emile & Léa Lavallée, Marieville) CC

Blanche-Ida (Michel & Eugénie Blanchet)n1906-
11-27(B59f177) m1926-11-03(M15f159v) Paul Du-
mont (François & Eugénie Isabelle) d1931-09-
16 (S18f38) (24ans) CC

Blanche (f.Johnny & Caroline Dumas) m1926-08-
04 (M9f150v) Xavier-Edmond Tremblay (Philiias
& f.Marie Girard, Causapcal) CC

Carol (Robert & Germaine Lajoie) n1953-12-14
(B122f164v) CC

Solange-Carole (Roland & Thérèse Barriault)
n1958-08-04 (B15f200) LC

Irène-Charlotte (Jean-Bte & Jeanne-Aimée Ser-
gerie) n1954-09-28 (B121f200) d1972-11-23
(S29f240) (18ans) CC

Colette (Robert & Germaine Lajoie) m1970-08-
29 (M25f99) Reynald Sergerie (Alphée-Louis &
Imelda Lavoie) CC

Clothilde-Constance (Jean & Léona St-Pierre)
n1942-04-02 (B9f60) LC m1962-07-03 Philippe
Gagnon, Sept-Iles

LARRIVEE

Caroline-Dania (Jean & Léona St-Pierre) n1941-01-19 (B3f52) LC m1963-06-22 Sauveur Leberge, St-Joseph Sept-Iles

Réjeanne-Danielle (Robert & Germaine Lajoie) n1952-11-14 (B137f126) CC m1970-12-26 (M37f119)
Denis Pelletier (Alphée & Angéline Lévesque) CC

Delphis (Edouard & Adèle Roy) n1881-03-25 (B20f156) CC

Edmond (Johnny & Caroline Dugas) n1903-04-10 (B20f102) CC m1937-08-16 Jeanne Levasseur, Ste-Florence Mat.

Edouard (François & Christine Corneau) m1879-01-08 (M5f111) Adèle Roy (Joseph & Sylvie Parent) CC d1930-12-09 (S7f4v) (82ans) LC

Edouard (Johnny & Caroline Dugas) n1895-01-24 (B9f18) (ép. Louisianne Bonneau) d1968-06-18 (S16f362v) (73ans) CC

Elzéar (Jean & Caroline Dumas) d1975-09-26 (S3f113) (77ans) LC

Emile (Jean & Marie Lavoie) n1887-01-04 (B1f73) LC

Emile-Michel (Bertrand & Gisèle St-Laurent) n1954-12-17 (B193f149) SAM m1975-08-02
Madeleine Bégin, St-Jean-Chrysostôme Lévis

Emilien dit Emile (Jean-Bte & Jeanne-Aimée Larrivée) n1949-02-26 (B21f232) CC

Emma (Mathias & Clara Beaudoin) n1899-07-31 (B45f29) m1920-06-22 (M3f10) Arthur Tremblay (Alfred & Séverine Imbault, S.) CC

Ernestine (Edouard & Adèle Roy) n1887-11-10 (B56f86v) CC

LARRIVEE

Eugénie (Jean & Marie Lavoie) n1889-06-05
(B24f110) CC

Eugénie-Alice (Johnny & Caroline Dugas) n1893-

12-11 (B63f184) CC m1933-04-17 (M1f6) Théodore
Trépanier (Joseph & Rosalie St-Laurent) d1964-
11-12 (S5f248v) (70ans) LC

Louis XVI-Fabien (Robert & Germaine Lajoie) n
1962-09-19 (B90f215v) CC

Fernand (Jean-Bte & Jeanne-Aimée Sergerie) n
1952-11-09 (B135f125) CC m1975-08-30 Lison
Jobin, Ste-Jeanne-d'Arc

Jacqueline-Fernande (Jean-Bte & Jeanne-Aimée
Sergerie) n1951-06-25 (B81f71v) CC

Robertine-Fleurette autrefois Floriette-Ro-
bertine Min.de la Just. Qué. 1908-11-13 (Ro-
bert & Germaine Lajoie) n1941-12-16 (B98f24v)
m1970-06-27 (M8f81) Yves Beaulieu (Roméo &
Germaine Gauvin, N.-D.-de-Jacques-Cartier) CC

Florence (Michel & Alméria Beaudoin) n1928-10-
31 B107f217) m1948-07-31 (M10f216) Elphège
Gauvin, Rim. (Noël & Nora Michaud, Cabano) CC

Léon-Francis (Robert & Germaine Lajoie) n1960-
03-19 (B24f142) d1969-05-14 (S8f14) (9ans) CC

François-Achille (Edouard & Adèle Roy) n1895-
12-04 (B62f29) CC

Geneviève (Jean & Marie Lavoie) n1878-01-14
(B10f90) CC

Germaine (Michel & Alméria Beaudoin) n1917-
06-15 (B43f184v) m1937-09-01 (M11f163v) Gérard
Ducasse (Eustache & Anaïse Sergerie) CC

Jeanne-Ghislaine (Robert & Germaine Lajoie) n
1955-06-27 (B84f225) CC

LARRIERE

Aline-Guy~~laine~~ (Roger & Marcelle ~~Gagnon~~) n
1965-04-23 (B39f284v) m1985-07-19 (M1f165)
Harold Bernier (Victorien & Gisèle ~~Michaud~~) CC

Edouard-Harold (Sylvain & Claudette Couture)
n1957-01-15 (B16f270v) SAM

Hermènégilde (Edouard & Adèle Roy) n1879-09-
13 (B82f128) CC

Honoré (Johnny & Léona St-Pierre) n1948-03-08
(B5f109) LC m1978-07-01 Diane Pichette, Noranda

Huguette-Bibiane (Robert & Germaine Lajoie)
n1940-03-25 (B24f224v) m1963-06-29 (M1f234)
Gilles Rioux (Armand & Alice Mimeault, St-
François-Est Québec) CC

M.Claire-Irène (Jean-Bte & Anne-Marie Serge-
rie) n1944-02-22 (B20f80) m1963-04-15 (M5f229)
Claude Isabel (Léopold & Rose-Alma Fournier,
LMs) CC

Jacquelin-Yves (Edouard & Louisianne Bonneau)
n1928-07-08 (B77f207v) CC m1950-02-08 Rita
Simon, Notre-Dame Québec

Jacques-Denis (Bertrand & Gisèle St-Laurent)
n1956-05-29 (B89f230v) SAM m1977-07-30 Lyne
Côté, St-David-de-Lévis

Marcel-Jacques (Roger & Marcelle Gagnon) n
1964-04-21 (B31f258) CC

Jean-Ernest (Hippolyte & Claire Meunier, N.-
D.-de-l'Assomption) (vf Eléonore Paradis)
m1873-08-25 (M6f6) Amanda-Héloïse Lamontagne
(Octave-Auguste & Malvina Doiron, LMs) CC

Jean-Baptiste (Mathias & Clara Beaudoin) n
1908-04-24 (B24f6v) d1908-05-14 (S8f7v) (lms) CC

LARRIVEE

Jean-Baptiste (Mathias & Clara Beaudoin)
n1918-04-18(B34f204v) m1940-07-16(M16f233v),
Jeanne-Aimée Sergerie (Joseph & Eliane Soucy),
CC

Jean-Bona (Johnny & Léona St-Pierre) n1936-
10-05 (B6f21v) LC m1963-05-18 Marie Gérin,
St-Paul, AM. France

Jean-Claude (Rodrigue & Fabiola Caron) m1973-
08-25 (M5f171) Marie-Claude Bernier (Luc &
Adrienne Auclair) RC

Jean-Clément) (Johnny & Léona St-Pierre) n
1949-03-16 (B3f116v) LC

Jean-Paul (Jean-Bte & Jeanne-Aimée Sergerie)
n948-02-09 (B12f201v) CC m1968-05-25 Hélène
Raymond, St-Stanislas Mtl

Jeanne-d'Arc (Michel & Maria dite Almaria
Beaudoin) n1922-06-03 (B46f54v) CC m1950-04-
13 Léo Breton, Cabano Cté Témiscouata

Jeanne-Léona (Johnny & Léona St-Pierre)n1950-
10-28 (B16f130) m1972-12-26 (M8f82) Georges-
Emile Belzile (Paul-Emile & Raymonde Dumont,
St-Jean-de-la-Lande) LC

Jeannette (Michel & Alméria Beaudoin) n1912-
09-28 (B54f83) LC m1941-05-31 (M4f9v) Alfred
Richard (Ludger & Augustine Leblond,Métis) CC

Jeannine-Lucette (Jean-Bte & Jeanne-Aimé Ser-
gerie) n1941-01-20(B6f3)m1960-07-16(M10f151v)
Georges-Marie Dumont (Luc & Ernestine Gagné)
d1973-10-06 (S26f290) (32ans) CC

Jocelyne (Jean-Paul & Isabelle St-Laurent)
d1947-10-20 (S17f22) (8ms) T

Monique-Johanne (Roger & Marcelle Larrivée) n
1957-09-10(B121f77v)m1976-07-24(M17f474)Reno-
Maius Pouliot (Alfred & Aliette Pelletier) CC

LARRIVEE

Johnny (Edouard & Adèle Roy) n1898-06-08 (B21 f6v) CC m1931-02-07 Marie Fallon, Ste-Mary Church Prov. R.I.

Johnny (Johnny & f. Caroline Dumas) m1935-07-03 (M12f117v) Léona St-Pierre (Arthur & Léonie Gagné) CC d1979-03-23 (S3f135) (82ans) LC

Joseph-Charles-Israël (Mathias & Clara Beaudoin) n1903-08-28 (B59f111) CC m1923-05-09 Léa Miller, S.

Juliette (Michel & Alméria Beaudoin) n1915-09-15 (B59f146v) m1937-10-13 (M15f166v) Sylva Bonneau (Elzéar & Malvina Servant) CC d1980-09-09 (S2f149) (64ans) LC

Antonio-Langis (Sylvain & Claudette Couture) n1955-11-08 (B163f200) SAM

Léo (Johnny & Léona St-Pierre) n1944-12-18 (B23f830) LC

Rita-Liette (Sylvain & Claudette Couture) n1959-01-05 (B5f766v) SAM

Liliane (Edouard & Louisiane Bonneau) n1946-07-31 (B Af194v) CC m1967-12-26 (M31f353v) Reynald Isabelle (Roméo & Simone Dugas) CC

Suzanne-Lina (Armand & Fabienne Houde) n1955-08-06 (B97f231) CC

Thérèse-Linda (Roland & Thérèse Barriault) n1957-01-24 (B5f187) d1957-09-02 (S4f191) (7ms) LC

Brigitte-Linda (Roger & Marcelle Gagnon) n1961-12-19 (B99f191) CC m1983-12-23 François Chouinard, St-Germain Rim.

Lise-Johanne (Bertrand & Gisèle St-Laurent) n1957-12-12 (B192f18v) SAM

LARRIVEE

Louis-J.-Agénor (Edouard & Adèle Roy) n1886-10-19 (B51f69) d1886-12-03 (S19f71) (2ms) CC

Louis-Philippe (Mathias & Clara Beaudoin) n

1905-11-13 (B57f150) m1933-08-22 (M10f79) Angélique St-Pierre (f.Emile & Hermine Paquet) CC

Lucie (Roger & Marcelle Gagnon) n1979-06-26 (B32f88) CC

Marthe-Louiselle (Michel & Alméria Beaudoin) n1932-05-19 (B53f53) CC m1952-08-23 Roger Dansereau, Marieville, Cte Rouville

Marie-Anna-dite Maria (Mathias & Clara Beaudoin) n1901-06-02 (B32f63) m1920-06-22 (M4f10v) Philippe Crousset (f.Jean-Bte & Angéline Labrie, LMs) CC

Marie (Jean & Marie Lavoie) n1879-12-28 (B118f133) d1893-10-06 (S17f181v) (15ms) CC

Marie-Anne (Edouard & Adèle Roy) n1883-07-26 (B29f9v) CC m1910-10-08 Edmond Denomme, Providence Etats-Unis

Noëlline-Marlène (Robert & Germaine Lajoie) n1957-09-19 (B125f78v) CC

Martin (Zénon & Raymonde Isabelle) n1967-04-20 (B20 Af334) CC

Jean-Mathias (Jean-Octave & Marie Lavoie) n1874-02-22 (B12f113v) m1896-10-20 (M9f42v) Clara Beaudoin (Charles & Arthémise Landry) d1955-05-14 (S8f221) (82ans) CC

Mathieu (Clément & Bernadette Tanguay) n1978-09-21 (B9f134) LC

Michel (Jean & M. Lavoie) n1882-03-03 (B12f169) m1905-10-30 (M11f158) Eug. Blanchet (Chs & Victoria St-Pierre) 2è m1913-10-23 (M9f66) Alméria Beaudoin (Frs & Adèle Isabel) d1965-02-25 (S3f279v) (82ans) CC

LARRIVERE

Murielle (Robert & Germaine Lajoie) m1971-06-19 (M9f139) Raymond Dugas (André-Albert & Rita Isabelle, SAM) CC

Gino-Nelson (Roland & Thérèse Barriault) n1962-09-25 (B100f244) SAM

Nicole (Roland & Thérèse Barriault) n1960-07-23 (B8f216v) LC

Noël-Rodrigue (Jean-Bte & Jeanne-Aimée Sergerie) n1956-01-02 (B3f10) CC m1975-07-18 Martine Marceau, LMs

Octave(David & Sophie Tardif)m1872-01-08(M1f82v) Marie Lavoie (Magloire & Zoé Ouellet)CC

Octave (Jean & Marie Lavoie) d1879-05-01 (S19f119v0 (13ms) CC

M.Anna-Oliva (Mathias & Clara Beaudoin)n1897-08-21 (B37f55) CC m1917-05-07 Emile Nolet, Ste-Marie Manchester

Ovila (Edouard & Adèle Roy) n1885-05-29 (B30f44v) CC

Paul-Roch-Etienne (Jean & Léona St-Pierre) n1943-08-18 (B12f74v) LC

Paul-Emile (Michel & Eugénie Blanchet) n1908-05-15 (B26f7v) d1908-09-08 (S18f15) (4ms) CC

Paul-Emile (Mathias & Clara Beaudoin) n1911-04-10 (B21f57) d1937-08-01 (S21f163)(26ans)CC

Paul-Emile (Jean-Bte & Jeanne-Aimée Sergerie) n1942-12-30 (B115f50) d1943-01-09 (S2f51v) (11jrs) CC

Appoline dite Pauline (François & Christine Arneau) m1873-11-11 (M7f8v) François-Xavier Roy (Joseph & Sylvie Parent) d1901-06-12 (S6f63v) (53ans)CC

LARRIVEE

Pierre (Roland & Thérèse Barriault) n1955-10-22(B21f173v) LC m1979-07-07 Arlette Deschênes,

Pierrette (Robert & Germaine Lajoie) m1963-

08-31 (B25f242) Jean-Guy Martineau (Amédée & Armande Delisle, Limoilou) CC

Raymonde (Michel & Alméria Beaudoin) n1937-02-01 (B7f149) CC m1959-07-04 Henri Knoechel, Marieville

Régina (Johnny & Marie Lavoie) n1885-06-03 (B32f45) CC

Lucie-Régine (Armand & Fabienne Houde) n1952-06-01(B77f110) CC m1971-09-04 Jacques Bédard, Hauterive

Robert (Michel & Eugénie Blanchet) d1912-01-07 (S2f71) (2ans) CC

Charles-Robert (Mathias & Clara Beaudoin) n1916-04-22 (B27f158) m1938-07-13 (M15f185v) Germaine Lajoie (Jean-Bte & Albertine Pelletier) CC

Gérard-Rodrigue (Michel & Alméria Beaudoin) n1935-10-25 (B88f126) CC m1965-04-10 Jeanne Gingras, Cathédrale Mtl

Roger-Romain(Michel & M. Beaudoin)n1934-01-16(B9f84v)CC m1954-04-21 Marcelle Gagnon,SJC

Roland(Michel & Maria Beaudoin)n1927-05-03(B31f170) CC m1947-06-28 Thérèse Barriault,SPA

Rolande (Michel & Alméria Beaudoin) n1930-10-01 (B93f16v) m1950-07-12 (M9f35) Léopold Tanguay) (Ulric & f.Régina Pouliot, SPA) CC

Evague-Romain (Robert & Germaine Lajoie) n1956-07-09 (B82f27v) m1982-05-07 Georgette Lacasse, CC

LARRIVEE

M.Rose (Edouard & Adèle Roy) n1890-05-24(B23 f127v) CC

Rose-Aimée (Mathias & Clara Beaudoin) n1909-06-12 (B37f28) m1928-07-30 (M13f209v) Yvon Chouinard (Chs & Clara Soucy, Ilets-aux-Caribous) 2è m1934-06-27 (M9f92v) Théodore Lamontagne (Théodore & Delvina Dugas, LMs) CC

Oliva-Simone (Jean-Bte & Jeanne-Aimée Sergerie)n1942-01-16 (B7f27) m1962-08-25(M14f210) Louis-J. Bernier (Octave & Blandine Deroy, LMs) CC

Edouard-Sylvain(Edouard & Louisianne Bonneau) n1930-03-10 (B26f4v) CC m1954-10-30 Claudette Couture,

Sylvie-Christie (Edouard & Adèle Roy) n1892-06-19 (B26f159v) CC

Jeanne-Sylvie (Zénon & Raymonde Isabelle) n1965-06-10 (B Af377v) CC

Thérèse-Florence (Jean-Bte & Jeanne-Aimée Sergerie) n1950-05-13 (B54f29) CC m1975-07-26 Jean-Guy Courtois, Ste-Jeanne-d'Arc

Paul-Tony (Roland & Thérèse Barriault) n1964-06-08 (B62f460 SAM

Roger-Yvan (Roger & Marcelle Gagnon) n1963-02-07 (B23f225) CC

Yvonne (Michel & Alméria Beaudoin) n1919-04-01 (B30f226) m939-11-29 (M17f219v) Honorio Perron (Anatole & f.Mathilda St-Pierre,SF) CC 2è m1961-07-01 Conrad Hadamick, St-Laurence

Zénon (Jean-Bte & Jeanne-Aimée Sergerie) n 1946-08-17 (B92f156v) m1966-09-17 (M22f319) Raymonde Isabelle (Jean-Bte & Yvonne Gagné)CC

LARIVIERE

LAROCHELLE

LAROCQUE

LARIVIERE

Fortunat (Frs-Xavier & Olivine Warren) m1958-

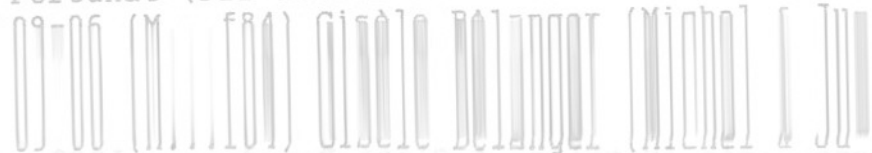

lie Côté) ML

Natacha (Fortunat & Gisèle Bélanger) n1973-
02-07 (B...f84) ML

LAROCHELLE

Jean (Emile & Clara Piuse) m1961-07-15
(M...f113) Claudette Laflamme (Wellie & Co-
rinne Auclair) ML

LAROCQUE

Benoit (Laurent & Madone Mimeault) n1973-09-
24 (B...f147) ML

Céline (Laurent & Madone Mimeault) n1974-04-
15 (B...f80) ML

Claude-Arthur (Joachim & Cécile Côté) n1940-
10-15 9B14f51) LC m1962-05-28 Denise Fortin,
St-Laurent Jonquière Chic.

Claudette-Alexandrine (Joachim & Cécile Côté)
n1939-09-18 (B13f32v) LC

Gilles (Armand & Bernadette Lizotte) n1966-
06-30 (B...f173) ML

Guillaume (Jean-René & Louise St-Pierre) n
1985-05-17 (B27f38) CC

Jean-René (Armand & Bernadette Lizotte) n1958-
06-16 (B...f79) ML m1983-10-14 Louise St-
Pierre, SAM

Joachim (Chs & Alexandrine Wafer, New-Port)
m1937-10-20 (M2f26) Cécile Côté (Gustave &
Marie Pelletier) LC

LAROCQUE

Laurent (Armand & Bernadette Lizotte) m1973-07-27 (M...f67) Madone Mimeault (Jean-Bte & Anita Gasse) ML

Réginald-Lionel (Armand & Bernadette Lizotte) n1964-08-21 (B...f153) ML

Louise-Anne (Armand & Bernadette Lizotte) n1962-12-29 (B...f132) ML

Marc-André (Armand & Bernadette Lizotte) n1961-10-07 (B...f118) ML

Marcel (Joachim & Cécile Côté) n1942-03-29 (B8f60) LC m1965-06-26 Gaétane Legault, N.-D.-de-Lourdes Eastview

Marjolaine (Armand & Bernadette Lizotte) n1957-01-05 (B...f59) ML m1976-07-16 (M19f237) Henri-Paul Vallée (Roméo & Alice Ouellet) SAM

Paul (Joachim & Cécile Côté) d1949-08-01 (S6 f120v) (4ans) LC

Serge (Armand & Bernadette Lizotte) n1968-11-29 (B...f196) ML

Suzanne (Armand & Bernadette Lizotte) n1955-12-09 (B..f45) ML m1972-12-22 Réjean Poitras, Cathédrale-de-St-Jérôme

Jacques-Sylvio (Edgar & Corinne Deleats, Ste-Marg.-M. Mtl) m1966-07-02 (M5f57) Ginette Lévesque (Adhémar & Rose-Aimée Jacques) T

LAROSE

Azilda (Zéphirin & Rose-A. Gaudreau) n1912-07-13 (B44f79) CC m1935-07-03 Ernest Couture, S.

Edouard-Napoléon (Zéphirin & Rose-Anna Gaudreau) n1900-02-25 (B11f40) CC

LAROSE

GAUTHIER DIT LAROUCHELAROSE

Jacques (Rosaire & Lucienne Desy) m1970-06-27

(M9182) Gloria Gagne (Lionel & Lucienne Per-
rée, Ste-Jeanne-d'Arc) CC

Jean-Baptiste (Zéphirin & Rosanna Gaudreau) n
1903-09-09 (B65f112) d1907-03-23 (S12f183v)
(3ans) CC

Paul-Emile (Zéphirin & Rose Gaudreau) n1908-
03-03 (B12f4) d1912-11-30 (S17f85) (4ans) CC

Rosanna (Zéphirin & Rosanna Gaudreau) n1909-
12-31 (B1f36v) CC m1924-12-31 François-Xavier
Aubin, S.

Zéphirin (Zéphirin & Rosanna Gaudreau) n1902-
04-30 (B30f84) CC m1946-09-10 M. Anne Tremblay,
GR Matane

LAROUCHE voir Gauthier dit Larouche

Adèle (Germain & Emilie Gagnon) m1868-01-28
(M2f140) Alphonse Miville dit Deschênes (Jo-
seph & Démerise Pelletier) SAM d1930-07-18
(S21f77) (86ans) T

Adèle (Antoine & Geneviève Dugas) n1885-05-13
(B39f275v) m1905-03-06 (M5f191v) Joseph-Ger-
main Pelletier (f. Germain & Marie Létourneau)
d1968-02-21 (S8f397) (82ans) SAM

Alfred (Georges & Georgina Dugas) n1891-11-22
(B77f111v) m1913-06-17 (M9f78) Délia Vallée
(Philippe & Malvina Marin) 2è m1921-01-08
(M1f1v) Eugénie Gasse (vve Joseph Gasse) SAM

Alphonse-de-Liguori (Germain & Emélie Gagnon)
d1868-09-17 (S6f2v) (13ans) SAM

Amédée (Georges & Georgina Dugas) n1888-01-13
(B2f24v) SAM m1911-07-31 Henri Coderre, Mtl

LAROUCHE

Anonyme (Joseph & Eugénie Gasse)n...d1909-07-05 (S38f329v) SAM

Antoine (vf Aurore Desbiens)m1881-11-15 (M9f166) Ganeviève Dugas (Joseph & Louise Vallée) d1913-07-09 (S27f82) (59ans) SAM

Antoine (Georges & Georgina Dugas) n1890-01-18 (B5f68) SAM m1979-08-29 M.Anne Lefrançois, St-Jaques Mtl

M.Ange-Antoinette (Georges & Georgina Dugas) n1901-07-10 (B47f86v) d1918-02-02 (S2f221) (16ans) SAM

Georges-Bertrand (Ernest & Eugénie Gagné) n1924-01-03 (Blf108) SAM m1956-07-28 Dolorès Savaria, St-Antoine Longueuil

Cécile (Ernest & Eugénie Gagné) n1921-06-28 (B57f22) SAM m1946-09-02 Henri Brouillette, St-Léonard-de-Port-Maurice

Céline(Germain & Emélie Gagnon)m1867-01-29(M5f124v)Joseph Deschênes(Joseph & Démerise Pelletier) 2è m1907-09-24(M22f274) James Henley (vf Marie Gagnon)d1923-02-03(S4f69)(74ans)SAM

Clairmonde (Robert & M.Anne Labrie) n1948-12-07(B162f163) SAM m1965-08-28 Gilles Lapierre, Sept-Iles

Claude (Robert-Armand & M.Aimée Labrie)n1947-08-21 (B147f108v) SAM

Clermont (Robert-A. & M.Aimée Labrie) n1950-02-16(B28f209) SAM

Cyrille (Ernest & Eugénie Gagné) n1922-07-09 (B48f52) SAM m1949-09-17 Claire Gagnon, Mtl

Marianna-Diane (Robert-A. & M.Aimée Labrie) n1956-02-02 (B A6f16v) SAM m1977-02-19 Alain Thibault, Ste-Famille Sept-Iles

LAROUCHE

Donat (Alfred & Adélie Vallée) n1915-08-13
(B97f149v) d1915-08-28 (S32f150v) (16jrs) SAM

Edouard (Antoine & Geneviève Dugas) n1883-12-04
(B94f231v) d1884-10-16 (S28f256) (11ms) SAM

Edouard (Antoine & Geneviève Dugas) n1887-06-12
(B50f14v) SAM m1919-09-24 Elise Pelletier,
N.-D.-des-Prodiges Restigouche

Edouard-Sylva (Georges & Georgina Dugas) n
1907-11-29 (B117f277v) SAM m1932-07-18 Orise
Legeaux, S.-C. Valleyfield

Emélie (Germain & Adélaïde Singelais) m1904-04-12
(M13f159v) Ernest Lévesque (Jean & Mar-
guerite Vallée) SAM

Emélie (Georges & Georgina Dugas) n1895-07-25
(B55f204v) m1913-06-26 (M11f79) Edmond Lafon-
taine (Barthélémi & Léa Dugas) SAM

Eugène-Adrien (Joseph & Eugénie Gasse) n1907-01-03
(B1f247v) SAM

Eugénie (Germain & Emilie Gagnon) d1865-10-23
(S19f96) (6ans) SAM

Eugénie (Antoine & Geneviève Dugas) n1882-08-22
(B67f186v) d1884-10-12 (S27f256) (3ans) SAM

François (Antoine & Geneviève Dugas) n1889-12-12
(B77f67) SAM m1912-06-10 Elisabeth Le-
françois, St-Ls-de-Springfield 2è m1931-10-31
Cécile Cloutier, Ste-Philomène-des-Monts

Georges (vf Cécile St-Laurent) m1884-08-19
(M17f252v) Georgina Dugas (Pierre & Eléonore
Lafontaine) d1923-02-15 (S9f71v) (64ans) SAM

Georges-Arthur (Georges & Georgina Dugas) n
1905-01-18 (B4f185) d1917-05-28 (S7f202)
(12ans) SAM

LAROCHE

Georges (Ernest & Eugénie Gagné) n1926-06-03
(B43f198v) d1926-10-07 (S22f210v) (5ms) SAM

Georgianne-Adrienne (Joseph & Eugénie Gasse)
n1914-01-30 (B8f99) SAM m1937-07-01 Euclide
de La Rochellière, St-Jean-Berchmans Mtl

Georgina (Germain & Emilie Gagnon) n1868-01-
28 (B5f140v) m1886-03-09 (M7f292v) Théophile
Dugas (vf Léa Lefrançois) SAM

Germain (ép. Emilie Gagnon) d1904-04-07
(S11f159v) (85ans) SAM

Germain (Azarias & Anita Tremblay, Chicouti-
mi) m1963-07-27 (M17f283v) Huguette Lévesque
(Léonide & Blanche Mimeault) SAM

Jean-Baptiste (Alfred & Délina Vallée) n1914-
07-29 (B74f113) SAM

Jean-Carmel (Germain & Emilie Gagnon) d1866-
12-29 (S35f120) (13ans) SAM

Jean-Yves (Robert-A. & M. Aimée Labrie) n1945-
02-25 (B26f279) SAM m1969-08-16 Lina Coulombe,
Ste-Isabelle-de-Sept-Iles

Jeanne (Georges & Georgina Dugas) n1899-03-07
(B11f32v) d1904-04-02 (S10f159) (5ans) SAM

Jeanne (Alfred & Délia Vallée) n1920-03-05
9B20f274v) d1920-03-19 (S21f276) (15jrs) SAM

Joseph (Antoine & f. Aurore Desbiens) m1906-
01-23 (M1f220v) Eugénie Gasse (Damase & Lu-
mina Servant) d1920-06-10 (S30f280v) (44ans) SAM

Arthur-Lorenzo (Joseph & Eugénie Gasse) n1910-
08-14 (B69f365) d1911-03-28 (S16f9v) (2ms) SAM

Louis (Ernest & Eugénie Gagné) n1925-03-06
(B26f156) SAM m1949-07-02 Cécile Ferguson, Mtl

LAROUCHE

Louis-Philippe (Georges & Georgina Dugas) n
1903-02-07 (B10f125v) SAM m1930-06-24 Germai-
ne Bourget, Mtl 2è m1959-11-14 Laurette Robi-
nette, Ste-Bridgette Mtl

Lydia (Georges & Georgina Dugas) n1885-09-16
(B72f283v) SAM m1913-05-05 Georges-M. Essiam-
bre, N.-Y.

Marie-Adora (Antoine & Aurore Desbiens)m1900-
11-05(M13f71) Napoléon Cloutier(Prudent & Jo-
séphine Bernatchez, Riv.-à-Pierre) SAM d1912-
12-29 (S...f95) (34ans) ML

Marie-Anne (Antoine & Geneviève Dugas) n1891-
09-05(B62f107v)d1911-10-23(S45f30v)(20ans)SAM

Gilda-Norma (Armand & Amanda Labrie) n1951-
02-26 (B27f256) SAM

Octave (Antoine & Aurore Desbiens) n1880-12-
29 (B100f146v) d1881-01-02 (S1f147) (6jrs)SAM

Robert (Joseph & Eugénie Gasse) n1908-03-05
(B18f285) SAM m1936-11-28 Jeannette Brunelle,
St-Jean-Berchmans Mtl

Robert (Alfred & Délia Vallée) n1918-08-21
(B69f236) m1944-05-10(M5f244v) M.Aimée Labrie
(Théodore & Césarie St-Laurent) SAM

Robertine (Joseph & Eugénie Gasse) n1912-03-
16 (B24f42) d1913-03-18 (S12f69v) (1an) SAM

Robertine (Alfred & Adélia Vallée)n1916-11-15
(B144f193v) SAM m1938-12-28 Georges Beaudin,
St-Joseph Sept-Iles

Roland (Joseph & Lauretta Simard)(vf Laurette
Lapointe) m1985-06-22 (M6f260) Marthe Raymond
(Michel & Anne Fraser)(vve Roger Chrétien) CC

LAROCHE LARSEN LARUE LATERREUR LAVALLEE

LAROCHE

Romuald (Georges & Georgina Dugas) n1903-02-07
SAM m1927-12-17 Gilberte Beaucaire, Mtl

Michel-Yvan (Robert-A. & M.Aimée Labrie) n
1946-04-09 (B49f36v) SAM m1964-12-26 Rolande
Vaillancourt, St-Joseph Sept-Iles

Geneviève-Zélie (Georges & Georgina Dugas) n
1897-09-16 (B75f269) d1916-04-06 (S17f171v)
(18ans) SAM

LARSEN

Cora-Liv (Mogens & Ginette Fournier) n1973-
10-30 (B6f309) CC

LARUE

Sharon-Keith (Frank-J. & Dorine Appleby) n
1979-09-24 (B74f70) SAM

LATERREUR

Jean-Luc (Irénée & Antoinette Côté, Mtl) m
19760-07-06 (M1f183v) Hectorine Roy (Hector &
Rose-Anne Deroy) LM

LAVALLEE

Guy-Lucien-André (Jean-Thomas & Laura Coulom-
be, St-Jean-Port-Joli) m1962-10-06 (M31f245)
Marguerite-Yvette Gasse (Xénophon & Rose-Alma
Gagné) SAM

Jean-François (Bernard & Yvette Bégin) m1974-
08-24 (M...f90) Jacinthe Thibault (Guy & Ani-
ta Laflamme) ML

Roméo (ép. Claudette Bernier) d1968-05-27 (S..
f191) (36ans) ML

Rose-Linda-Solange (Roméo & Claudette Bernier)
m1977-07-16 (M2f193) Normand Elément (Willy &
Marguerite Daraïche) GM

LAVALLEE LAVERGNE LAVIGNE LAVIOLETTE LAVOIE

LAVALLEE

Suzanne (Roméo & Claudette Cormier) m1976-04-24 (M...f118) Emilien Robinson (Emilien & Dé-

merise Laflamme) ML

LAVERGNE

Ida (Auguste & Ida Duret) m1908-03-02(M1f138)
Joseph Caron (Alexis & Philomène Dupuis) d
1966-05-20 (S3f132) (82ans) SM

Joseph (Auguste & Ida Duret) d1917-07-06
(S4f205v) (30ans) SM

Charlotte-Léda (Jean & Nathalie Couillard,
Cloridorme) m 1885-07-20 (M1f53) François
Sasseville (Ls-Napoléon & Olive Roy d1936-03-
20 (S1f74v) (77ans) SM

Nathalie (Jean & Nathalie Dupuis) m1882-10-23
(M4f45) Thomas Carbery (Thomas & Marie Maguire,
ML) SM

LAVIGNE

Jean (Aurèle & Annette Bertrand, Chambly) m
1966-07-02 (M7f312) Ginette Fournier (René &
Alberta Savard) CC

LAVIOLETTE

Marie-Louise (Arthur & M.Louise Bernard, St-
Alph.-de-Caplan) m1948-01-05 (M1f69v) Maurice
Rioux (vf Antoinette Mimeault) RC

LAVOIE

Adélaïde (ép. Joseph Rousseau) d1891-05-06
(S6f143) (57ans) SAM

Adèle-Euphémie dite Adélaïde (Elzéar & Clari-
na Bélanger) n1887-07-19(B33f80v)m1904-09-14
(M9f133v) Yvon Sergerie (Carmel & Priscille
Pelletier) d1949-07-29 (S19f246) (62ans) CC

LAVOIE

Adèle (Louis & Marie Beaulieu) n1890-07-10
(B32f129v) CC

Adéline (Magloire & Zoé Ouellet) m1885-02-16
(M4f38) Pierre Ross (Joseph & Marcelline Gen-
dron, GR) CC

Adrien (Horace & Azilda Dumont) d1974-11-11
(S7f103) (48ans) LC

Adrienne (Horace & Azilda Dumont) m1936-07-29
(M2f20) Omer Sergerie (Ls & Azilda Soucy, CC) LC

Aimée-Ida (Jean-Bte & Sara Martel) n1911-07-
30 (B...f71) ML m1960-05-07 Joseph Lapensée,
Ste-Anne-de-Matawa Pembroke

Alain (Victor & Claudette Lévesque) n1963-04-
08 (B46f267) SAM

Alain (Ange-Albert & Madeleine Verreault) n
1964-01-05 (B1f243) LC

Alberta (Baptiste & Sara Martel) n1905-06-17
(B...f114) ML m1961-06-17 Arthur Delarosbil,
Ste-Anne-de-Matawa Pambroke

Elise-Albertine (Ls & Marie Beaulieu) n1891-
11-28 (B66f151) m1911-07-18 (M4f60v) Bélonie
Soucy (Hippolyte & Rébecca Lévesque) CC

Alexandre (Alexandre & Virginie Pinel) n1873-
06-01 (B...f69) d1874-04-15 (S...f79) (10ms) ML

Alexandre (Etienne & Christine Sirois, LM) m
1867-01-20 (M3f123v) Virginie Lafrance-Pinel
(vve Joseph Vallée, LM) SAM d1889-03-08 (S...
f27) (58ans) ML

Alfred (Jean-Bte & Césarie Fournier) d1896-
06-25 (S...f103) (3ans) ML

LAVOIE

Alice-Amanda (Lucien & Thais St-Pierre) n1873-05-25 (B52f87v) SAM

Alice-Béatrix (Joseph & Léontine Tanguay)

n1920-04-13 (B28f278) SAM m1942-01-26 (M2f58v)
Louis-Abert Tardif (Louis & Eva Gagnon) LC

Rose-Aliette (Joseph & Azilie Harrisson) n
1920-02-08 (B13f3) m1950-05-10 (M2f28) Auguste-Gabriel Roy (Herven & Elise Miville) CC

Aline (Ovide & Bertha Damien) m1976-07-30
(M18f475) Jean-Noël Théberge (Ulric & M.Laure Lévesque, Petite-Matane) CC

Henley-Allan (Gérard & Orietta Gaumont) n1963-03-23 (B13f108v) SM

Alphonse (Ignace & Léontine d'Amours) m1933-02-22 (M3f152v) Hortence Truchon (Jean & Azilda Lévesque) SAM

Amarilda (Lucien & Thais St-Pierre) n1875-03-11 (B19f124v) SAM

Amédée (ép. Léa Rioux) d1920-04-29 (S...f197) (63ans) ML

Camille-André (Camille & Emilie Lebreux) n
1955-05-24 (B91f175) SAM

Carl-André (Pacifique & Rachel Harrisson) n
1963-03-25 (B2f235v) LC

André-Gaston (Gilles & Raymonde Dufour) n1972-04-21 (B4f73) LC

Thérèse-Andrée (Léandre & Blanche Lévesque) n
1955-03-13 (B47f163v) SAM

Ange-Ida (ép. Yvon Pelletier) d1983-10-10
(S24f354) (84ans) CC

LAVOIE

Ange-Albert-Léopold(Léon & Antonia Barriault)
n1936-10-04 (B5f21) LC m1961-07-29 Madeleine
Verreault, LMs

Angéline (Ls & Marie Beaulieu) d1891-03-29
(S4f140v) (Smæ) CC

Angéline (ép.Sylvère Langlais) d1949-04-21
(S1f117v) (53ans) LC

Angélique (Ls & Marie Beaulieu) n1889-01-27
(B6f105v) m1906-08-14 (M5f172v) Adélard Soucy
(Hippolyte & Rébecca Lévesque) d1969-05-02
(S12f145) (71ans) CC

Anita (Evariste & Hermine Girouard)(ép.Benoit
Ouellet) d1984-07-01 (S18f245) (82ans) CC

M.Anne-dite Anna(Alexandre & Virginie Lafran-
ce Pinel) n1870-01-04 (B10f30v) SAM d1893-08-
14 (S...f68) (23ans) ML

M.Anna (Hervé & Simone Tanguay) n1964-12-17
(B17f249v) LC

Anne (Jean-Bte & Césarée Fournier) n1887-04-
01 (B...f3) ML m1914-03-25 Albert-Maurice Mé-
tivier, St-Michel Sherbrooke

Anne-Marie (Elzéar & Philomène Beaulieu) m
1935-07-17 (M13f118v) Arthur Leclerc (Adélard
& Eugénie Lepage, SAM) SAM

Annie (Daniel & Lucie Paradis) n1975-12-11
(B10f115) LC

Anonyme (Alfred & M.Paule Poitras)n...d1958-
10-22 (B132 S33f58v) SAM

Anonyme (Ernest & Germaine Beauchemin)n...
d1959-09-06 (B16 S2f208v) LC

Anonyme (Georges-Emile & Aliette Pouliot) n..
d1950-09-07 (B14 S4f130) LC

LAVOIE

Anonyme (Georges-Emile & Aliette Pouliot)n...
d1957-02-03 (B7 S2f188) LC

Anonyme (Georges-Emile & Aliette Pouliot)n

d1961-08-31 (S11f226) LC

Anonyme (Marcel & Emilie Vallée)n...d...enr
1954-09-27 (B112 S27f197v) cC

Antoine (Athanase & Marcelline Bérubé) n1879-
05-22 (B48f121) CC

Antonio(Evariste & Hermine Girouard,LC)m1920-
09-14 (M15f17) Alida Côté (Jean-Bte & Angéli-
que Dumont) CC

Arthémise (Etienne & Christine Sirois) m1863-
08-25 (M12f57v) Damase Gasse (Isaac & Anasta-
sie Poirier) d1874-03-30 (S13f103v)(34ans)SAM

Arthur (ép.Rébecca Harrisson) d1956-07-23
(S1f181) (93ans) LC

Charles-Arthur (Horace & Azilda Dumont)(vf
Azilda Damien) d1983-07-06 (S4f155) (75ans)LC

Arthur (Joseph & Léontine Tanguay) n1916-01-
25 (B9f162v) SAM

Augustine (Jean-Bte & Sara Martel) n1909-07-
25 (B...f38) ML m1929-01-07 Arthur Delarosbil
Matawa Ont.

Luce-Aurietta (Antonio & Alida Côté)n1933-12-
20 (B2f5) d1935-07-05 (S4f15v) (2ans) LC

Benoit (Léon & Gérarda Labrie) m1984-06-23(M1
f233) Diana Gagné (André & Jeannine Denis) SM

Laure-Bernadette (Joseph & Léontine Tanguay)
n1935-12-19 (B14f18) LC m1959-04-04 Jean Vi-
gneau, Percé

LAVOIE

J.-M.-Bernard (Antonio & Ida Côté) n1940-04-13 (B49f81v) LC m1966-01-22 Hélène Trudel, N.-D.-de-l'Assomption Mtl

J.-M.-Bernard (Alphonse & Hortence Truchon) n 1940-05-20 (B64f85v) SBL m1966-10-22 Berthilde Deslauriers, St-Zéphirin

Berthe (Alphonse & Hortence Truchon) n1950-02-15 (B5f78) SBL

Blanche-Loretta (Alexandre & Virginie Pinel) n1888-12-21 (B...f187) ML

Blanche-Alma (Jean-Bte & Sara Martel) n1901-11-23 (B...f64) ML

Blanche-Yvonne (Elzéar & Philomène Beaulieu) n1913-07-24 (B46f100) CC m1948-06-26 Arthur Lévesque, SJC

M.Anne-Brigitte(Pacifique & Rachel Harrisson) n1961-08-02 (B10f225) LC m1981-08-21(M15f258)
Jean-Yves Roy (Lionel & Rachelle Gagnon) CC

Bruno (Marcel & Emilie Vallée) n1960-11-27 (B104f160v) CC

M.Azilie-Carméla (Joseph & Azilie Harrisson) n1938-12-29 (B100f198) d1940-06-17 (S14f230) (lan) CC

Claudine-Carole (Gérard & Armandine Gaumond) n1956-11-04 (B48f16v) SM m1978-08-19 Michel Pion, St-Esprit Rosemont Mtl

Catherine (Jean-Bte & Césarée Fournier)n1883-11-11 (B12f49) SM

Cécile (Athanase & Marcelline Bérubé) n1875-11-16 (B71f42v) CC

LAVOIE

Cécile (Hervé & Simone Tanguay) n1963-04-17
(B4f236) LC



(B15f260 d1940-04-07 (S7f45) (2ans) LC

Marthe-M.-Céline (Léon & Antonia Barriault)
n1946-07-29 (B15f94v) LC m1966-12-29 Yvan
Poitras, LMs

Chantal (Hervé & Simone Tanguay) n1959-08-07
(B8f53) LC

Chantal (Roland & Thérèse Servant) n1973-09-
11 (B90f478) SAM

Chantal (Jean-Marie & Floriette Pelletier)
n1964-12-22 (B90f277) CC

Charles (Etienne & Christine Sirois) m1873-
09-01 (M...f740) Eléonore Cloutier (Gaspard &
Rose Fournier) ML

Charles (Jean-Bte & Sara Martel) n1915-06-28
(B...f127) ML

Christine-Ida (Jean-Bte & Césarie Fournier)
n1890-01-13 (B...f33) d1892-06-11 (S...f67)
(3ans) ML

Claude (Antonio & Ida Côté) n1935-10-02 (B10
f17) LC m1959-12-30 (M12f137) Thérèse Marin
(Eustazade & M.Rose Roy) CC

Claudette (Hervé & Simone Tanguay) n1953-11-
12 (B20f155) m1972-11-17 (M7f80) Donald Lan-
dry (Lucien & Georgette Fournier, CC) LC

Claudette (Charles & Julienne Pelletier) n
1954-03-20 (B12f123) SBL m1977-07-29 (M25f356)
Jean-Pierre Besnier (Albert & Elisabeth An-
glehart, Murdochville) SAM

LAVOIE

Claudia (Jean-Claude & Micheline Sergerie) n
1978-09-01 (B6f132) LC

Cyrille (Léon & Antonia Barriault) n1940-03-
05 (B2f44) LC m... Denise Gauthier, Pet.-Mat.

Diane-Daisy (Joseph & Médora Lévesque) n1967-
06-14 (B9f141v) SM m1988-08-23 Yves Lebel,
Ste-Rose-du-Dégelis

Dan (Daniel & Lucie Paradis) n1978-11-22 (B2
f136) LC

Dany (Daniel & Lucie Paradis) n1978-11-22 (B1
f136) LC

Danny (Jean-Yves & Violette Bouchard) n1973-
06-23 (B59f435) SAM

Louis-M.-Daniel (Antonio & Alida Côté) n1948-
04-28 (B11f110) LC m1968-08-17 Jocelyne Ber-
trand, St-René-Goupil Mtl

Hervé-Daniel (Hervé & Simone Tanguay) n1951-
05-26 (B10f135) m1973-08-03 (M2f87) Lucie
Paradis (Léonard & M.Luce Pouliot) LC

Denise (Etienne & Christine Sirois) m1873-06-
30 (M...f71) Joseph Lemieux (Pascal & Mathil-
de Guimont) d1896-07-22 (S...f104) (47ans) ML

Denise (Joseph & Médora Lévesque) m1967-10-07
(M5f143) Régis Gasse (Conrad & Lucienne Des-
chênes) SM

Jocelyne-Denise (Georges-Emile & Aliette Pou-
liot)n1952-08-09(B14f144v) m1974-07-13(M3f95)
Omer Quimper (Léonidas & Aldéa Deroy, CC) LC

Annette-Diane (Diogène & Angélique Bouchard)
n1949-07-12 (B13f120) LC

LAVOIE

Diogène (ép. Angélique Bouchard) d1961-08-26
(S4f225v) (45ans) LC

Jeannine-Dolorée (Antonio & Maria Hamilton) d1931-09-02

(B9f10v) m1950-07-20 (M2f128) Armand
Côté (Antonin & M. Anne Hamilton, CC) LC

Doris (Hervé & Simone Côté) n1958-09-30 (B16
f200) m1976-07-31 (M3f120) Jean-Guy Lévesque
(Ls-Philippe & Jeannine Pouliot, SAM) LC

Edmond (Lucien & Thafs St-Pierre) n1892-02-16
(B12f63) d1872-11-25 (S30f76v) (9ms) SAM

Elie-Roger (Alphonse & Marcelle Gosselin) n
1929-05-12 (B...f138) ML

Elise (Elzéar & Clarina Bélanger) n1883-09-04
(B37f12) d1885-02-22 (S6f39) (1an) CC

Elmire (Athanase & Marcelline Bérubé) d1876-
04-26 (S8f54) (2ans) CC

Eugénie-Elmire (Athanase & Marcelline Bérubé)
n1877-05-28 (B33f74v) CC

Elzéar (Magloire & Zoé Ouellet) m1876-11-21
(M15f64v) Clarina Bélanger (Thadé & Justine
Dupéré, St-Mathieu) 2è m1892-06-28 (M5f160v)
Catherine Saindon (Pierre & Geneviève Côté)
(vf Philomène Beaulieu) d1934-11-04 (S8f95)
(80ans) CC

Emilie (vve François St-Laurent) d1980-02-27
(S4f133) (77ans) T

Alice-Emilie (Raymond & Huguette Desrochers)
n1989-10-10 (B3f184) LC

Emma-Claudia (Alexandre & Virginie Pinel) n
1880-02-18 (B...f154) ML (ép. Jacques Blanchet)
d1920-07-08 (S10f17v) (39ans) SM

LAVOIE

Ernestine (Alexandre & Virginie Pinel) n1875-08-05(B...f93) d...enr1890-03-24 (S...f35) ML

Ethelrise (Antonio & Ida Côté) m1945-09-12 (M4f87) Hector Hamilton (Adolphe & Célina St-Pierre, SF) LC

Etienne-Ernest (Jean-Bte & Césarie Fournier) n1875-05-06 (B...f91) ML

Adèle-Eugénie-Oliva (Joseph & Arthémise Bérubé) n1877-02-21 (B9f69) CC

Eugénie (Alexandre & Virginie Pinel) m1899-08-22 (M3f95v) Jacques Blanchet (vf Mathilde Bond) d1901-02-22 (S1f103v) (23ans) SM

Eugénie (Elzéar & Clarina Bélanger) n1878-12-18 (B93f108v) m1902-02-02 (M1f78) Georges Dugas (f.François & Obéline Pelletier) d1961-05-26 (S8f174v) (82ans) CC

Elisabeth-Euphémie dite Eugénie (Elzéar & Clarina Bélanger) n1885-08-17 (B40f47v) vve Joseph-W. Isabel) d1962-09-24 (S26f214v) (74ans) CC

Evariste (vf Hermine Girouard) d1952-06-26 (S3f143) (82ans) LC

France (Jean-Paul & Marguerite Côté) n1972-04-16 (B36f295) SAM

Francine (François & Thérèse Côté) m1975-05-30 (M6f127) Michel Létourneau (Joseph & Yvette Desjardins, ML) SAM

Adrienne-Francine (Emilien & Gertrude Lefrançois) n1962-08-03 (B12f232v) m1979-08-25 (M6f42) Michel Forgeron (Freddy & Paulette Bonneau, Laprairie) LC

LAVOIE

Denise-Francine (Pacifique & Rachel Harrisson)
n1964-06-04 (B5f245v) LC

Francis (Jean-Charles & Julienne Pelletier)

1971-12-23 (B5f271) SAM

François Horace & Azilda Dumont, LC) m1934-
10-24 (M313f194) Maria Vallée (Olivain &
Catherine Dumont) SAM

François-Xavier (Arthur & Aurélie Gagnon, St-
Gabriel Rim.) m1938-07-25 (M14f4v) M.Louise
Lévesque (Bélonie & M.Louise Fournier) SAM

Gabrielle (ép. Aurèle Gaudreau) d1970-01-29
(S1f62) (59ans) CC

Gabrielle (Joseph & Léontine Tanguay) m1946-
10-02 (M5f97) Anthime Lemieux (Joseph & Clara
Marceau, CC) LC

Gabrielle (Joseph & Azilie Harrisson) n1927-
04-10 (B22f167v) m1946-07-02 (M16f148v) Roland
Langlais (Sylvère & Angéline Lavoie, LC) CC

Gaston (Victor & Claudette Lévesque) n1960-
10-14 (B117f145v) SAM

Gédéon (Camille & Eva Minville) m1954-07-07
(M7f227) Théodora Blanchette (Adrien & Maria
Fournier) SM

Geneviève (Magloire & Zoé Ouellet) m1898-05-
03 (M4f5v) Alfred Morin (François & Marie
Lemieux) CC d1952-01-06 (S...f219) (81ans) ML

Geneviève (Raymond & Huguette Desrochers) n
1988-10-28 (B4f181) LC

Georges-Albert (Lucien & Thais St-Pierre) n
1878-01-17 (B3f66) SAM

LAVOIE

George-Arthur (Georges-Emile & Aliette Pouliot) n1950-01-11 (B1f124v) LC

Georges-Emile (Joseph & Léontine Tanguay) m 1945-10-24 (M6f89) Aliette Pouliot (Paul-Emile & Alvine Gendron) LC

Gérard (Valmont & Alice Richard) n1939-10-12 (B77f215) CC

Gérard (Jean-Bte & Rose-Anna Michaud, St-Ulric) m1953-08-115 (M8f1940 Armandine Gaumond (Honoré & Anastasie Daraïche) SM

Gertrude (vve Maurice Lepage) d1985-01-09 (S1f236v) (71ans) ME

André-Gilles (Joseph & Azilie Harrisson) n 1942-04-23 (B35f31v) CC m1967-03-18 Raymonde Dufour, St-Joseph-de-Riv.-des-Prairies

Gilles-Clément (Léon & Antonia Barriault) n 1943-02-06 (B3f70) LC m1965-12-27 Germaine Bernier, LMs

Ginette-Yvette (Hervé & Simone Tanguay)n1949-03-17 (B4f116v) LC

Alain-Gino (Jean-Paul & Marielle Sergerie) n 1964-05-19 (B35f259) CC

Eugénie-Gisèle (Joseph & Albertine Guimont) m1947-07-09 (M3f49) Thomas Lafontaine (Thomas & Emilie Lévesque) SBL (Cap-Seize)

Gisèle (Joseph & Médora Lévesque) m1977-07-09 (M4f202) Michel Dion (Adélard & Annette Vachon, Québec) Ste-Madeleine

Robert-Ghislain (Chs-Arthur & Alice Damien) n1946-10-26 (B22f98) LC

LAVOIE

Ghislain (Diogène & Angélique Bouchard) n1946-12-10 (B26f99) LC m1974-12-27 Linda Bouchard, LMS

Ghislaine (Arthur & Alice Damien) m1970-06-27

(M1f58) Raymond Bertrand (Eugène & Adéla Pinel, GR) LC

Gilbert (Arthur & Alice Damien) n1952-02-25 (B4f141) LC m1973-07-07 (M14f269) Bérandère Pelletier (Urgel & Léonie Marceau) CC

Pâquerette-Ginette (Antonio & Ida Côté) n1943-04-26 (B43f202v) LC m1961-07-29 Lucien Lacharité, St-Jacques Mtl

Guy (Jean-Yves & Ghislaine Lefrançois) n1957-02-20 (B30f274v) SAM

Guy (Jacques & Rose Lévesque) n1965-11-22 (B121f193) SAM

Guylaine (Doria & Monette Gaumont) m1985-10-04 (M20f174) Luc Jr Lepage (Luc & Senneville Vallée) CC

Hector (Horace & Azilda Dumont) m1937-12-30 (M6f28v) Laurette Nantel (Arthur & Prudenciana Cyr) LC

Hectorine (Horace & Azilda Dumont) m1959-04-02 (M1f203v) Antonio Pelletier (Jean-Bte & Alma Leclerc, SAM) LC

Hélène-Christiane (Antonio & Alida Côté) n1938-10-17 (B102f16) d1943-03-26 (S5f71) (4ans) LC

Hélène (Emilien & Gertrude Lefrançois) n1964-12-12 (B18f249v) LC

Horace-Hervé (Horace & Azilda Dumont) m1947-07-16 (B2f103v) Simone Tanguay (Ulric & Régina Pouliot) LC

LAVOIE

Horace (Joseph & Arthémise Bérubé) n18790-05-11(B43f120v)m1902-11-25(M11f94v)Azilda Dumont (Joseph & Virginie Bérubé) CC 2è m1932-03-07 (M1f124) Marie Rioux (vve Joseph Therrien)SAM d1963-05-01 (S4f236v) (84ans) LC

Hortence (Joseph & Léontine Tanguay) m1934-05-02 (M2f10v) Théodore Therriault (Ovide & Eliane Gagné, SAM) LC

Juliette-Jacinthe (Ernest & Germaine Beauchemin) n1962-04-02 (B3f229) LC

Jacques (Joseph & Azélie Harrisson) n1937-01-01 (B2f23) LC m1964-06-27 (M4f261) Rose Lévesque (Wilfrid & Imelda St-Laurent) CC

Jacques (Léon & Antonia Barriault) n1941-06-01(B11f55) LC m1963-07-20 Carmen Crousset,LMS

Jacques-Paul (Ernest & Germaine Beauchemin) n 1956-12-31 (B1f185v) LC

Arthur-Jean (Marcel & Emilie Vallée) n1959-01-12 (B13f114) CC

Jean-Baptiste (ép.Césarie Fournier) d1923-05-10 (S...f235) (76ans) ML

Jean-Baptiste (Jean-Bte & Césarie Fournier) n1877-06-19 (B...f115) ML

Jean-Berchmans (Gonzague & Georgianna Ross, Ste-Luce Rim.) m1952-10-05 (M1f94v) Jeannine Chrétien (Paul-Emile & Léontine Pelletier)CC

Jean-Charles (Joseph & Albertine Guimont) m 1947-06-17 (M5f97v) Julienne Pelletier (Hector & Adrienne Gagnon) SAM

Jean-Charles (Alphonse & Hortence Truchon) n 1946-12-06 (B30f44) SBL m1967-09-02 Diane Arseneault Val-Gagné Ont.

LAVOIE

Jean-Claude (Georges-Emile & Aliette Pouliot)
n1948-07-20 (B19f112v) m1973-07-21 (M1f87),
Micheline Sergerie (Omer & Adrienne Lavoie)LC

Jean-Claude (Charles & Julienne Pelletier) n
1952-10-22 (B34f108) SBL m1974-07-19 (M26f55)
Nicole Kenny (Alfred & Anita Deroy) SAM

Jean-François (Ernest & Germaine Beauchemin)
n1963-10-07 (B11f241v) LC

Jean-Guy (Joseph & Médora Lévesque) m1973-06-
01 (M2f176v) Lauréanne Bond (Laurent & Reina
Langlois) SM

Jean-Marie (Joseph & Azilie Harrisson) n1929-
01-15(B9f222v)m1961-07-05(M12f175v) Fleurette
Pelletier (Alphée & Angéline Lévesque) CC

Jean-Paul (Joseph & Azélia Harrisson) n1934-
08-19 (B69f97) m1963-02-20 (M3f225v) Marielle
Sergerie (Adrien & Victoria Tardif) CC

Jean-Paul (Camille & Eva Mainville, GV)m1965-
07-10 (M10f150) Georgette Pelletier (Simon &
Victoria Tanguay) SAM

Jean-Paul (Hermel & Aurore Pelletier) m1967-
10-07 (M...f186) Marguerite Côté (Donat & Ri-
ta Mercier) ML

Jean-Yves (Jean-Chs & Julienne Pelletier) m
1972-08-05 (M32f331) Violette Bouchard (Irè-
née & Gertrude Rioux) SAM

Jerry (Jean-Guy & Lauréanne Bond) n1977-02-16
(B3f201) SM

Joachim (Jean-Bte & Sara Martin) n1903-07-26
(B...f87) ML

Georges-Joël (Jean-Marie & Fleurette Pelle-
tier) n1966-05-28 (B44f309v) CC

LAVOIE

Josée (Claude & Thérèse Marin) n1966-01-19
(B3f16) LC

Josée (Jean-Paul & Marguerite Côté) n1969-07-09)
B60f27) SAM

Joseph-Louis (Louis & Marie Beaulieu) n1893-09-09
(B44f180) CC m1916-...Azélie Harrisson, LMS
d1976-12-02 (S29f2) (83ans) CC

Joseph (Marcel & Emilie Vallée)n...d1956-08-10
(B95 S15f32) CC

Joseph (Marcel & Emilie Vallée)n1957-09-16
(B135f80) d1957-10-19 (S32f80) (1ms) CC

Joseph (Joseph & Médora Lévesque) d1963-02-29
(S2f105v) (10hrs) SM

Joseph (Gérard & Orietta Gaumond)d...enr1964-05-19
(S3f118) (?) SM

Joseph (Arthur & Rébecca Harrisson) m1911-07-04
(M11f20v) Léontine Tanguay (Ulric & Florentine Jacques)
d1965-11-14 (M4f13)(75ans)LC

Joseph (ép.Albertine Guimont) d1967-12-23
(S33f386) (70ans) SAM

Joseph-Louis-Alphée (Joseph & Azilie Harrisson)
n1921-11-21(B99f42) m1957-07-10(M8f68v) Hauviette
Dumont (Louis & M.Louise Dupuis) CC

Joseph (ép.Pierre Lévesque) d1823-10-03 (S1f14)
(72ans) SAM

France-Josette (Alphonse & Hortence Truchon)
n1955-07-13 (B22f135) SBL

Julie-Lucie (Jean-Paul & Margot Côté) n1977-11-23
(B3f398) SAM

LAVOIE

Léontine-Julienne (Alphonse & Hortence Truchon) n1948-06-18 (B19d59v) SBL

Juliette (Horace & Azilda Dumont) m1930-08-27

(M3f3) Emile Barriault (Rosaire & Albertine Létourneau, LMs) LC

France-Katleen (Jean-Marie & Fleurette Pelletier) n1974-12-30 (B4f306) CC

Lison-Katy (Marcel & Emilie Vallée) n1962-02-10 (B15f194v) CC

M. Laure (Alexandre & Virginie Pinel) n1867-11-13 (B79f137) d1896-09-18 (S...f105) (28ans) ML

Léon (Evariste & Hermine Girouard) m1935-12-31 (M4f18v) Antonia Barriault (Joseph & Mathilda Deschênes, LM) LC

Léontine (Lucien & Thafs St-Pierre) n1883-01-21 (B7f194v) SAM m1911-01-04 Hermin Gauvreau, St-Roch Québec

Liliane (Alphonse & Hortence Truchon) n1945-04-20 (B11f27) SBL m1966-06-25 Léo Ménard, St-Zéphirin-de-la-Tuque

Yvette-Liliane (Georges-Emile & Aliette Pouliot) n1946-10-21 (B21f97v) m1964-04-04 (M1f244) Joseph-Claude Lajoie (Louis & Annette Pelletier, CC) LC

Lilianne (André & Danielle Lavoie) n1982-09-30 (B...f219) ML

Linda (Hervé & Simone Tanguay) n1961-10-29 (B15f227) LC

Lise (Hervé & Simone Tanguay) n1955-02-28 (B12f167v) m1974-08-16 (M8f100) Jean-Marc Pelletier (François & Florence Gagnon) LC

LAVOIE

Lison (Jean-Marie & Fleurette Pelletier) n
1962-05-25 (B49f201v) CC

Louis (Magloire & Zoé Ouellet) m1888-05-08
(M2f94) Marie Hudon dit Beaulieu (Joseph &
Gracieuse Gagné)d1896-04-08(S6f33v)(29ans) CC

Louis-Philippe (Evariste & Hermaine Girouard)
m1928-09-12 (M20f214v) Annette Fournier (Phi-
lippe & Alma Miville) CC

Louise (Horace & Azilda Dumont) m1935-12-04
(M3f17v) Antonio Létourneau (Ludger & Angéli-
na Turcotte, LMs) LC

Louise (Alexandre & Virginie Pinel) n1871-10-
14 (B...f46) ML

Louise (Elzéar & Philomène Beaulieu) n1908-
11-10 (B60f17v) d1924-03-04(S7f96)(15ans)CC

Louiselle(Georges-E. & Aliette Pouliot)n1956-
07-11 (B13f180v) m1975-07-05 (M2f110) Jean-
Noël Quimper (Léonidas & Aldéa Deroy,CC) LC

Luce (Magloire & Zoé Ouellet) m1882-09-04 (M5
f175) Arthur Létourneau (Séverin & Adèle Cha-
rette,LMs) CC

Thérèse (Ernest & Germaine Beauchemin) n1956-
03-16. (B7f178) m1979-07-25 (M1f137) Romain
Ouellet (Emile & Diana Gaudreault, CC) LC

Lucien (vf Geneviève Charest) 2è m1865-02-28
(M7f82v) Olive Desrosiers (vve Joseph Léves-
que) 3è m1871-05-02 (M6f49) Thaïs St-Pierre
(Jean & Emérence Miville) SAM

Lucien-Josué (Lucien & Thaïs St-Pierre)n1880-
01-26 (B8f121v) SAM

Lucienne(Joseph & Léontine Tanguay)m1940-05-
16 (M4f45v) Jean-Sem Harrisson (Samuel & Emi-
lia Tardif) LC

LAVOIE

Lucille (Joseph & Albertine Guimont) m1964-05-23 (M1f165) Georges-Henri Béchard (Robert & Eugénie Lemieux, SAM) SBL (Cap-Seize)

Lise-Madeleine (Antonio & Alida Côté) n1945-06-13(B9f860 LC m1966-11-29 Jean-Paul Trudel, Ste-Madeleine-Sophie Mtl

Magloire (vf Zoé Ouellet) d1896-11-11 (S18 f44v) (77ans) CC

Martin-Marc (Jean-Paul & Marielle Sergerie) n 1967-07-29 (B42f344v) CC

Marcel (Joseph & Azélie Harrisson) n1925-06-15(B53f125v) m1949-06-23(M10f242) Marguerite-Emilie Vallée (Philippe & Emilie Gaudreau) CC

Marcel (Antonio & Alida Côté) d1939-06-17 (S3f38v) (9ans) LC

Marcel-Germain (Diogène & Angélique Bouchard) n1948-04-03 (B8f109v) LC m1977-12-30 Sonia Lévesque, LMs

Marcel (Georges-E. & Aliette Pouliot)n1955-06-28 (B18f171) LC

Marcelline (Magloire & Zoé Ouellet) m1884-02-26 (M2f20) Joseph Barriault (Olivier & Sophie Tardif, LC) CC

Yvan-Marc dit Marco (Gérard & Aurietta Gaumont) n1959-03-08 (B9f57) SM

Marie (Magloire & Zoé Ouellet) m1972-01-08 (M1f82) Jean-Octave Larrivée (David & Sophie Tardif) CC

Marie (Samuel & Rébecca Harrisson)(vve Samuel Isabelle) d1958-10-09 (S21f105) (63ans) CC

LAVOIE

Marie-Anna (Lucien & Thais St-Pierre) n1876-08-20 (B58f32v) SAM

Marie-Anna (Elzéar & Lumina Gauthier) (vve Emile Barriault) d1982-10-08(S3f152)(87ans)LC

Marie-Anne-Antoinette (Elzéar & Philomène Beaulieu) n1911-10-26 (B47f67) CC

Mario (Jean-Bte & Rose-Anne Michaud) m1965-08-14(B5f127v) Lina Pelchat (Euloge & Adrienne Fournier) SM

Marise (Reneauld & Pierrette Bernatchez) n1959-10-13 (B18f168v) MS

Marise (Georges-E. & Aliette Pouliot) n1959-05-18 (B9f206) m1979-06-23 (M3f139) Michel Paradis (Gaston & Stella Lafrance) LC

Marise (Claude & Thérèse Marin) n1963-08-18 (B7f241) LC

Omer-Marius (Ernest & Germaine Beauchemins) n1958-04-14(B13f198) d1960-01-19(S1f213) (1an) LC

Marius (Georges-E. & Aliette Pouliot) n1965-03-16 (B2f3) d1965-11-26 (S5f14) (8ms) LC

Renée-Marlène (Gérard & Aurietta Gaumond) n1958-02-21 (B5f42) SM

Marlène (Emilien & Gertrude Lefrançois)m1976-10-08 (M4f122) Emmanuel Saucier (Gérard & Rose Desrosiers, Matane) LC

Marthe-Eugénie (Alexandre & Virginie Pinel) n1877-07-15 (B...f115) ML

Marthe-Eugénie (Jean-Bte & Césarie Fournier) n1880-09-22 (B23f36) SM

Lajoie

Marthe-Raymonde (Antonio & Ida Côté) n1941-07-29 (B90f136v) SAM

Marcelle-Martha (Antonio & Aïda Côté) d1942-05-03 (S2f61) (9ms) LC

Marthe (Alphonse & Hortence Truchon) n1943-08-24 (B22f15) SBL

Martine (Victor & Claudette Lévesque) n1966-09-19 (B80f275) SAM

Maurice (Ovide & Bertha Damien, SPA) m1971-07-23 (M17f148) Jacqueline Soucy (Ls-Philippe & Azilda Lévesque) CC

M. Anne-Michelle (Armand & Rolande Langlois) n1956-07-26 (B89f30v) CC m1978-06-17 Christian Legault, St-Christophe Pont-Viau

Micheline (Léon & Antonia Barriault) n1950-04-23 (B7f126) LC m1972-07-22 Raynald Langlois, LMs

Thérèse-Monique (Joseph & Léontine Tanguay) n1930-08-22 (B4f3) d1948-10-03 (S3f33) (8ans) LC

M. Anne-Monique (Georges-E. & Aliette Pouliot) n1951-07-17 (B17f137) m1970-10-24 (M5f63) Raynald Lajoie (Ls & Annette Pelletier, CC) LC

Monique (Camille & Emilia Lebrun) m1967-05-27 (M7f319) David-Marie Sasseville (Georges-Eugène & Rosanna Marin) SAM

Katleen-Nancy (Gérard & Aurietta Gaumond) n1961-08-04 (B27f85v) SM

Nancy (Jean-Chs & Julienne Pelletier) n1969-06-02 (B45f7) SAM

Narcisse (Elzéar & Clarina Bélanger) d1885-02-22 (S5f38v) (4ans) CC

LAVOIE

Nazaire (Ange-Albert & Madeleine Verrault) n
1965-11-09 (B12f13) LC

Nazaire (Magloire & Zoé Ouellet) d1971-11-17
(S11f80) (20ans) CC

Nazaire (Elzéar & Clarina Bélanger) n1881-06-
03 (B35f159) CC

Nicole (Hervé & Simone Tanguay) n1952-06-24
(B11f142v) m1972-07-07 (M3f74) Raymond Isabel
(Fernand & M. Rose Dumont, CC) LC

Nicole (Jean-Chs & Julienne Pelletier) n1956-
11-11 (B180f261) SAM

Noëlle (Jacques & Rose Lévesque) n1976-12-10
(B20f310) SAM

Octave (Etienne & Christine Sirois) d1895-03-
17 (S...f86) (64ans) ML

Louis-Octave (Georges-E. & Aliette Pouliot)
n1960-06-20 (B6f215) LC

Ovide (Horace & Azilda Dumont) m1942-10-13
(M7f65v) Bertha-M.-Aglæ-Albertine Damien
(Edmond & Emilia Côté) LC

Pacifique-Raymond (Antonio & Alida Côté)
n1934-04-26 (B9f10v) m1960-08-20 (M2f217)
Rachel Harrisson (Arthur & Philomène Pitre) LC

Paul-André (Ernest & Germaine Beauchemin) n
1965-02-22 (B1f2) LC

Philiias (Jean-Bte & Césarie Fournier) n1873-
04-11 (B...f67) ML

Louis-Philippe (Eugène & Rose-Anna Roussel)
m1965-10-30 (M21f297v) Claudette Pelletier
(Napoléon & Adélia Dupuis) CC

LAVOIE

Pierre (Louis & Marie Beaulieu) n1895-07-15
(B39f23v) CC

Pierre-Paul-Emile (Joseph & Azilie Harrisson)
n1923-08-11 (B75f84) CC m1948-08-11 Jeanne-
Aimée Pelletier, SF

Pierrette-Lucille (Georges-E. & Alette Pou-
liot)n1954-03-03(B5f157v)m1974-07-13(M4f96)
Benoit Quimper (Léonidas & Aldéa Deroy,CC)LC

M.Rose-Précillia (Serge & Lisette Côté)n1973-
07-28 (B29f285) CC

Rachel (Joseph & Azilie Harrisson) n1930-10-
12 (B94f17) CC m1968-08-31 Jean-Paul Cameron,
Basilique Reine-du-Monde Mtl

Raymond (Arthur & Alice Damien) n1942-05-02
(B11f60v) LC m1971-09-01 Jeannine Plourde,
St-Christophe d'Arthabaska

Raymonde (Georges-E. & Alette Pouliot)n1961-
08-31(B13f226v)d1961-09-14(S5f226v)(14jrs) LC

Régent (Claude & Thérèse Marin) n1962-08-20
(B14f233) LC

Dirisse-Réjeanne (Georges-E. & Alette Pou-
liot) n1958-02-16 (B3f194v) LC

Rénald (Georges-E. & Alette Pouliot) n1963-
09-24 (B10f241v) LC

Philippe-Reneauld (Maurice & Blanche Dubé)
m1949-09-17 (M4f82) Pierrette Bernatchez
(Wilfrid & Alvinia Miville) MS

René (Joseph & Léontine Tanguay) n1932-06-13
(B9f2v) d1958-11-29 (S2f198v) (25ans) LC

René-Jean (Claude & Thérèse Marin) n1960-06-
24 (B7f215v) LC

LAVOIE

Richard (Arthur & Alice Damien) n1954-06-24
(B11f160v) LC m1977-06-23 (M3f20) Lina Ouel-
let (Emile & Diana Gaudreault) CC

Roger (Alphonse & Marcelle Gosselin) d1927-
08-15 (S...f92) (3ms) ML

Rose-Huguette (François & Maria Vallée)n1938-
09-14(B12f32v) LC m1964-08-15 (M10f266) Jean-
Claude St-Pierre (Urgel & Ida Sergerie) CC

Serge (Joseph & Azélie Harrisson) n1943-12-28
(B87f75) CC m1970-12-19 Lisette Côté, St-Ls-
de-France Mtl d1975-09-07 (S13f413) (31ans)CC

Serge (Georges-E. & Aliette Pouliot) n1967-
01-14 (B1f31) LC

Jacques-Simon (Jacques & Rose Lévesque)n1971-
11-11 (B89f259) SAM

Simone (Joseph & Azélie Harrisson) n1918-04-
09 (B32f204) m1946-07-02 (M15f148) Louis-
Ernest St-Pierre (Louis & Adèle Dubé,Rim) CC

Berthe-Solanges (Chs-Arthur & Alice Damien)
n1944-06-02(B11f78v) m1962-06-23(M1f231) Adé-
lard Pelletier (Eugène & Léonie Marceau,CC)LC

Solanges (Jean-Charles & Julienne Pelletier)
m1969-08-02 (B22f320 Jean-Paul Kenny (Alfred
& Anita Deroy) SAM

Léonie-Sonia (Gilbert & Bérengère Pelletier)
n1983-03-29 (B4f160) LC

Stéphane (Ghislain & Violaine Pelletier) n
1973-06-02 (B5f86) LC

Stéphane (Gilbert & Christiane Boucher)
n1970-11-03 (B77f161) SAM

LAVOIE

Steve (Gilbert & Christiane Boucher) n1969-05-27 (B46f8) SAM

Renaud-Steve (Jean-Paul & Marielle Sergerie)

n1971-05-27 (B22f137) CC

Steven (Jean-Claude & Micheline Sergerie) n1975-09-19 (B9f114) LC

Suzanne (Hervé & Simone Tanguay) n1956-03-11 (B6f178) LC

Suzanne (Jean-Chs & Julienne Pelletier) n1959-02-05 (B25f72) SAM

Suzanne (Joseph & Rose-Aimée Bérubé) m1973-05-05 (M5f406) Jacques Lepage (Maurice & Gertrude Lavoie) SAM

Suzanne (Ls-Philippe & Claudette Pelletier) n1959-11-18 (B59f54) CC

Aline-Sylvie (Ernest & Germaine Beauchemin) n1960-08-17 (B9f218) LC

Thérèse (Antonio & Alida Côté) m1943-11-17 9M4f76) Amédée Damien (Edmond & Emélie Côté, Ste-Jeanne-d'Arc Rim) LC

Françoise-Thérèse (Joseph & Azélie Harrisson) n1932-08-19 (B26f57) m1958-12-27 (M26f111) Conrad Ducasse (Eustache & Anaïs Sergerie) CC

François-Valère (François & Maria Vallée) n1935-09-21 (B81f221) LC m1963-06-08 M.Louise Bouchard,

Valmont (Edmond & Antoinette Deschênes, LMs) m1938-12-26 (M31f197) M.Alice Richard (Joseph & Blanche-Albertine St-Pierre) CC

Vianney (Xavier & Marcelle Francoeur, Mtl) m1977-07-23 (M23f354) Francine Pelletier (Lionel & Jeanne-Aimée Dupuis) CC

LAVOIE

Victor (Joseph & Albertine Guimont) m1960-08-18 (M12f137) Claudette Lévesque (Léopold & Emilie Lafontaine) SAM

Victor (Joseph & M. Berthe Saillant, Sept-Iles) m1973-07-14 (M27f431) Michelle Girard (Camille & Sylvie Pelletier) SAM

Wilfrid (Jean-Bte & Césarie Fournier) n1892-07-30 (B...f58) ML

Wilfrid (Baptiste & Sara Martel) n1907-09-26 (B...f10) ML m1920-10-12 Philomène Houle, Mtl

Yolande (Alphonse & Hortence Truchon) n1951-07-23 (B18f94v) SBL m1976-08-28 Vianney Duchesneau, St-Zéphirin La Tuque

Yvan (Jean-Chs & Julienne Pelletier) n1961-07-01 (B90f181) SAM

Yvan (Claude & Thérèse Marin) n1961-09-03 (B12f226v) LC

Maurice-Yves-Yvanhoé (Renaud & Pierrette Bernatchez) n1951-01-29 (B7f94) m1972-07-15 (M3f91) Ginette Gagné (Paul & Henriette Boucher) MS

Yvonne (Evariste & Hermine Girouard) n1899-05-14 (B29f24) CC

Yvonne (Joseph & Léontine Tanguay) n1918-01-29 (B14f221) SAM

Yvonne (Joseph & Léontine Tanguay) m1937-08-18 (M1f25) Gérard Paradis (Napoléon & Marie Pineault) LC

Zoé (Etienne & Christine Sirois, LM) m1867-09-10 (M20f135) Louis St-Onge (Louis & Félicité Marceau, ML) SAM

LAVOIE

LAUZIER

LAUZON

LAVOIE

Zoé (Louis & Marie Beaulieu) n1896-09-03(B42,
f39v) m1911-08-08 (M5f62) Talesphore Pelle-
tier (Joseph & Louise-Anna Isabelle) d1974-
07-18 (S24f338) (77ans) CC

LAUZIER

voir Roy

Jacques (Richard & Thérèse Proulx, SAM)m1973-
04-27 (M7f2599) Claudette Roy (Cyprien &
M.Marthe Gagnon) CC

Jean-Philippe (Jacquea & Claudette Roy)n1975-
02-10 (B17f113) SAM

Valérie-Catherine (Jacques & Claudette Roy)
n1977-11-08 (B4f399) SAM

LAUZON

voir Roy

Marcelline (vve Pierre Blanchette) d1927-10-
11 (S9f100) (54ans) T

TABLE DES MATIERES

I

Nom	Page
Imbeault = Inconnu = Isabelle	325
Isabelle = Ivers	330

J

Jacques = Jacquet = Jalbert = Jauvin	331
Jauvin = Jean	332
Jean = Jobin = Joncas = Jonette	334
Jourdain	334

K

Keable = Kenney	336
-----------------	-----

LA

Labonté = Labrecque = Labrie	339
Labrie = Lacasse	347
Lacasse = Lachaine = Lachance =	348
Lachapelle = Lachaume = Lacombe	348
Lacombe = Laflamme	349
Laflamme = Lafolley	352
Lafolley = Lafond = Lafontaine	353
Lafontaine = Lagacé = Lajoie	356
Laliberté = Lalonde = Lamarre	359
Lamarre = Lamb = Lambert	360
Lamontagne = Landry	361
Landry = Langelier = Langille = Langis	367
Langlais = Langlois	368
Langlois = Lantin = Lapointe	370
Lapointe = Laporte = Larrivée	372
Larrivée = Larocque	373
Larocque = Larouche = Latour = Lavallée	374
Lavolette = Lavoie	375
Lavoie = Lauzon = Lazure	378

ADDITION
et
CORRECTION

TOME 5



IMBEAULT INCONNU ISABELLE

IMBEAULT

C = M.-France (Jean-Marc & Germaine Imbeault)
n1967-12-12 CC (v. vol.5 p.1)

A = Julie-Isabelle (Julien & Pâquerette Ser-
gerie) n1985-01-28 (B21f12) LC

INCONNU

A = Anonyme n.d1912-09-20 (S12f..) ML

A = Anonyme n.d1965-05-08 (S2f6) SAM

A = Anonyme n1888-08-06 (B29f16) d1888-08-08
(S8f16) ML (RC

A = Anonyme d1906-11-25 (S15f135) (1jr) ML
(GM)

C = Benoit n1955-03-21 (v. vol.5. p.4)

A = Marie-Benoite m1871-07-31 (M4f41v) Eugène
Fournier (Florent & Victoire Couture)

A = Chs-Aimé d1941-09-10 (S29f142) (2ms) SAM

C = Délima n1840-07-04 (v. vol.5 p.5)

C = Elzéar n1892-03-23 (B12f..) ML v. vol.5
P.6)

A = Elzéar d1897-06-26 (S12f57) (2ms) ML

C = Esdras n1886-09-03 (B52f236)(v.vol.5 p.6)

A = Julie n1911-04-17 ML

C = Juliette n1922-03-11 (v. vol.5 p.8)

C = Thérèse-Laurette d1945-11-15 (v.vol.5 p11

A = Wilhelmine n1887-08-04 (B28f7) ML

ISABELLE

A = Adrienne (William & Louise Sergerie) (ép. Joseph Miville) d1990-12-11 (86ans)

A = Aldée (Herménégilde & Odile Roy) (ép. Ephrem Sergerie) d1977-07-.. (65ans) Mtl (CC)

A = Alfréda-Alberta (William & Louise Sergerie) (ép. Jean-Bte Landry) d1979-11-07 (79ans) Mtl (CC)

A = Anaïse, Sr Marie-Antoinette (Napoléon & Régina Pelletier) d1963-04-25 (71ans) Trois-Rivières (CC)

A = Annick-Claudie (Alain & Linda Savard) n1989-02-07 (B18f118) CC

A = Carol (Roméo & Simone Dugas) m1988-06-25 (M3f150) CC Sonia Marin (Marie-Georges & Françoise Thibault) SAM

A = Célanire (Didime & Délina Bélanger) d1870-02-18 (15ms) CC (v. vol.5 p.17)

A = Chantal (Louis-Marie & Cécile Lévesque) n1982-06-21 (B54f293) SAM

A = Chantal (Jean-Marc & Pierrette Daraïche) m1990-07-28 (M4f146) Gino Paquet (Jean-Paul & Christine Parent) CC

C = Claudia (Antoine & Desanges Gaudreault) d1965-03-03 CC (v. vol.5 p.17)

A = David-Vincent (Réjean & Diane Thériault) n1983-06-03 (B55f30) CC

A = Edmond (Samuel & Imelda Parent) d1994-06-23 (41ans) CC

A = Elisée (Louis & Marie Beaulieu) (ép. Rose-Anna Gendron) d1987-10-15 (S36f349) (80ans) SAM

ISABELLE

A = Emilienne (Louis & Léa Lemieux) (ép. André Albert Ducasse) d1994-06-19 (72ans) CC

A = Eric (Michel & Marie Lemieux) n1986-10-02
(B28f66) CC

A = J.-François (Léopold & Véronique Gendron) n1965-10-29 (B10f13) SOA

A = Gabriel-Vincent (Stevens & Reina Chénard) n1991-05-24 (B58f18) SAM

C = Madeleine-Gabrielle (Elisée & Rose-Anna Gendron) n1961-06-03 (v. vol.5 p.28)

A = Gertrude (Herménégilde & Odile Roy) (ép. Emilien Sergerie) d1964-09-24 (46ans) Mtl(CC)

A = Guillaume-Manuel (Stevens & Reina Chénard) n1985-02-25 (B18f11) SAM

C = Guylaine (Jocelyn & Madeleine Côté) n1965-07-28 CC (v. vol.5 p.22)

A = Henri (Herménégilde & Odile Deroy) (ép. Hermance Lamarre) d1992-04-26 (S8f274) (78 ans) CC

C = Hermine (Dominique & Adéline Dugas) n1863-01-12 (v. vol.5 p.22)

C = Jacinthe (Léopold & Véronique Gendron) m Robert Pelletier (Aurélien & Annette Vallée) (v. vol.5 p.23)

A = Jean-Pierre (Jean-Marc & Pierrette Daraïche) d1988-12-02 (S14f317) (26ans) CC

A = Madeleine-Johanne (Léopold & Véronique Gendron) n1967-02-27 (B3f21) SOA

A = Johanne (Roland & Emilienne Dumont) d1988-09-25 (S18f305) (28ans) St-Chs sur Richelieu (CC)

ISABELLE

A = Jonathan (Yannick Isabelle) n1992-03-20
(B71f36) SAM

A = Julien (Carol & Sonia Marin) n1989-01-28
(B21f57) SAM

A = Keven-Carl (Réjean & Nicole Lafontaine)
n1984-07-07 (B50f158) SAM

A = M.-Léda (Joseph & Eugénie Fournier)
d1989-04-26 (S15f318) (90ans) CC

A = Léo (Herménégilde & Odile Roy) (ép. Lu-
cienne Sergerie) d1986-05-13 (S12f274) (83
ans) CC

C & A = Edgar-Léonidas (Herménégilde & Odile
Roy) 2è m1966-08-27 Aline Miville d1986-01-13
(75ans) (v. vol.5 p.26)

A = Louise (Moïse & Adrienne Crousset) (ép.
Émeric Paquet) d1985-11-01 (58ans) CC

A = Louise (Joseph & Eugénie Lavoie) (ép.J.-
Lucien Roy) d1986-02-04 (62ans) CC

A = Mathieu (Alain & Linda Isabelle) n1987-
06-10 (B26f80) CC

A = Léda dite Mérilda (Joseph & Eugénie Four-
nier) (ép.Ephrem Bérubé) d1989-04-26(90ans)CC

C = Monique (Elisée & Rose-Anna Gendron) m.
Raymond Parent (Joseph & Blandine Michaud)
(v. vol.5 p.30)

A = Nicole (Fernand & M.-Rose Dumont) (ép.
Aurélien Côté) d1993-08-29 (38ans) CC

C = Yvonne-Noëlline (Joseph & Eugénie Lavoie)
m. Ambroise-René Sergerie (v. vol.5 p.31)

ISABELLE

A = Oviette (Moïse & Adrienne Crousset) 2è
m1985-10-21 Edouard Deschênes (Octave & Ové-
lia Dugas) SAM

C = Paulette (Paul-Aimé & Marguerite Léves-
que) (v. vol.5 p.32)

C = M.-Raymonde (Marcel & Aline Desbiens) (v.
vol.5 p.33)

C = Régis (Roland & Emilienne Dumont) m. Line
Collin (Marius & Jeanne-Aimée Savard) T.(v.
vol.5 p. 33).

C = Réjean (Roland & Emilienne Dumont) m.
Nicole Lafontaine (Michel & M.-Paule Dupuis)
(v. vol.5 p.33)

A = J.- Rémi (Régis & M.-Line Collin) n1987-
10-03 (B25f320) T.

A = J.-Richard (Jean-Louis & M.-Luce Gendron)
n1966-08-08 (B3f17) SOA

C = André-Robert (Séraphin & Régina Gagnon)
(v. vol.5 p.13)

A = Roland (Emile & Blandine Dumont) d1973-
11-23 (29ans) Beauharnois (SOA)

A = Roland (Louis & Léa Lemieux) (ép. Emi-
lienne Dumont d1993-05-15 (S11f295) (75ans)CC

C = M.-Rose (Emile & Blandine Dumont) m. Mar-
cel Pelletier (Yvon & M.-Ange Lefrançois) SAM
(v. vol.5 p.35)

A = Samuel (Samuel & Marie Lavoie) (ép.Imelda
Parent) d1995-06-04 (74ans) CC

C = Serge (Hervé & Véronique Chrétien) m.Anne
Marie Ross (Omer & Jeannine Thibault) RC (v.
vol.5 p.35)

ISABELLE IVERS

ISABELLE

A = Valérie-Jeanne (Régis & M.-Line Collin)
n1991-06-18 (B12f401) CC

IVERS

A = Jonathan (Carl & Marie Scantland) n1984-
01-09 (B1f293) ML

A = Olivier (Carl & Marie Scantland) n1986-
07-26 (B7f294) ML

JACQUES JACQUET JALBERT JAUVIN

JACQUES

A = Adrien (Ferdinand & M.-Geneviève Carrier)
(ép. Victoria Bernier) d1989-11-24 (79ans) LMs

A = André (Joseph & Adèle Saucier) (ép. Simone
Blanchet) d1990-09-08 (78ans) Mtl (CC)

A = Arthur (Joseph & Adèle Saucier) (ép. Alice
Fournier) d1991-09-01 (S7f16) (81ans) SM

A = Blanche (Ferdinand & Geneviève Carrier)
(ép. Joseph Marin) d1995-05-21 (76ans) SAM

A = Jean-Pierre (Gaston & Madeleine Giroux)
m1991-07-27 (M8f169) Liane St-Pierre (Jean-
Marc & Christine Deroy) SAM

A = Yvonne (Joseph & Adèle Saucier) (ép. Hector
Leclerc) d1990-03-08 (76ans) CC

JACQUET

c = Reine d1797-09 (25ans) SAM (v. vol.5
p.46)

JALBERT

C = Antonio (Wilbrod & Géraldine Fournier) m.
Béatrice Vallée (v. vol.5 p.42)

A = Armand (ép. Bernadette Dechamplain) d1995-
03-07 (84ans) CC

A = Carl-Joseph (Madone Jalbert) n1986-12-03
(B6f85) SAM

JAUVIN

A = Anonyme (Francis & Martine Coulombe d
1990-01-01 MS

A = Anonyme (Israël & Virginie Robinson (n.
d1898-05-13 (B18 S8f19) ML

ADDITION
et
CORRECTION

TOME 5

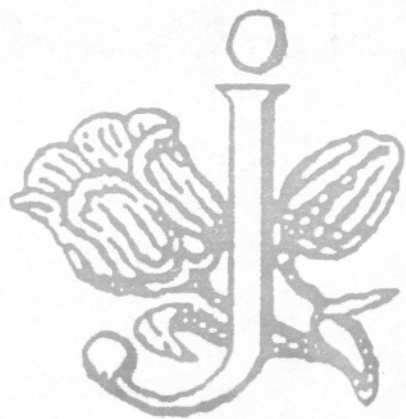

JAUVIN JEAN

JAUVIN

Anonyme (Majorique & Lucie Dion) n.d1879-01-05 (N. S1f134) ML

A = Arienne-Zoé (Francis & Martine Coulombe) n1991-01-07 (B1f52) MS

A = Maxime-Aubert (Francis & Martine Coulombe) n1987-08-15 (B1f8) RC

A = Gabriel (Damase & Eugénie Henley) (ép. M.-Lourdes Pelletier) d1975-11-02 (46ans) Mtl (LM)

C = M.-Yolaine-Gaby (Gabriel & M.-Lourdes Pelletier) (v. vol.5 p.51)

C = Georgette (Damase & Eugénie Henley) m. Edgar Poirier (Pete) Pierre & M.-Louise Babin) (v. vol.5 p.48)

C = Israël (Majorique & Lucie Dion) (v. vol.5 (p.48)

A = René (Damase & Eugénie Henley) (ép. Maria Sohier) d1988-01-29 (S1f36) MS

A = Renée (René & Maria Sohier) m1986-10-11 (28f221) Renaud Pelletier (Denis & Gilberte Dumont) SAM

A Théodolimpe (Majorique & Lucie Dion) d1868-12-10 (S7f15) (5ans) SAM

C = Théodolinde (Majorique & Lucie Dion) n 1874-04-04 (B26f105) LM (v. vol.5 p.50)

JEAN

A = Annick (Mario & Francine Lévesque) n1981-10-16 (B21f176) T.

JEAN

A = Francis-Bobby (Francis & Hélène Dupuis)
n1989-03-11 (B12f348) T.



(M14f206) Line Deschênes (Firmin & Claudia
Dugas) SAM

A = Daniel (Léopold & Carmen Ross) m1985-08-
09 (M4f271) Nancy Collin (Ghislain & Denise
St-Pierre) SAM

A = Gérald (Lionel & Jeannine Therrien) m1986-
07-12 (M3f239) Yolaine Therrien (Léopold &
Isabel Marin) T.

A = Isabelle-Ghislaine (Claude & Colette Pel-
letier) n1983-08-20 (B67f36) SAM

A = Geneviève-Isabelle (Francis & Hélène Du-
puis) n1991-09-18 (B20f408) SAM

C = Jocelyne (Lucien & Anastasie Robinson)
m1977-07-09 Georgie Derôme (v. vol.5 p.53)

A = Sandra-Karine (Monique Jean) n1981-12-17
(B3f183) T.

A = Lucien (Edmond & M.-Louise Roy) (ép.
Anastasie Robinson) d1992-12-08 (S65f309) SAM

A = Maria (Octave & Anna Deschamplain) (ép.
Alfred Gagné) d1948-05-08 (S2f58) (58ans) SAM

A = Marie-Eve (Daniel & Nancy Collin) n1988-
11-22 (B1f341) T.

A = Mireille-Amélie (Raynald & Odile Lafon-
taine) n1984-01-25 (B24f60) SAM

A = Roland (Adolphe & Eugénie Miville) (ép.
Jeannine Gagnon) d1992-04-08 (S8f423) (61ans)
T.

JEAN JOBIN JONCAS JONETTE JOURDAIN

JEAN

C = Roméo (Joseph & Yvonne Poirier) m1954-10-23 Jeannine Gasse (v. vol.5 p.55)

A = Roxanne-Hélène (Gérald & Yolaine Therrien) n1989-08-08 (B27f359) T.

A = Véronique-Anne (Raynald & Odile Lafontaine) n1982-03-19 (B34f269) SAM

JOBIN

A = Anne (Germain & Renée Lapointe) m1986-08-30 (M2f6) Marcel Rioux (Germain & Annette Mismeault) SAM

JONCAS

A = J.-André (Jean-Guy & Carméla Boulay) m1990-08-25 (M10f188) M.-Josée Lavoie (Claude & Thérèse Marin) SAM

A = Pierre-Luc (André & Josée Lavoie) n1992-06-13 (B47f44) SAM

JONETTE

C = Pierre-Lucien (Frs-Xavier & Marie Gagnon) n1872-04-03 (v. vol.5 p.56)

JOURDAIN

A = Bernard (Fernand & Berthe Lamarre) m1991-07-20 (M5f155) Marthe Emond (Gérard & Rose-Aimée Collin) CC

A = Catherine-Raphaëlle (André & Claire St-Laurent) n1992-12-07 (B8f70) CC

A = Eric (Bernard & Marthe Emond) n1992-08-07 (B28f64) CC

C = Jacques-Denis (Léopold & Emilie Lapointe) m1960-07-02 Liette Gendron (v. vol.5 p.58)

JOURDAIN

A = Marc-André (André & Claire St-Laurent)
n1987-08-10 (B35f85) CC

A = Maxime-Frédéric (André & Claire St-Laurent)



n1991-07-18 (B30f42) CC

ADDITION
et
CORRECTION

TOME 5



KEABLE KENNEY

KEABLE

A = M.-Anne-Bernadette Sr Elisabeth-Clarisse
(Jérôme & Arthémise Thériault) d1965-04-11
(78ans)

C = Claudia (Jérôme & Arthémise Thériault)
(v. Antonia, vol.5 p.62 & 63)

C = Elisa (André & Philomène Dion) (ép. Adé-
lard Pelletier) d1946-06-18 (v. vol.5 p.64)

A = M.-Séraphine-Julienne-Philomène (André &
Philomène Dion) n1880-10-07 (B73f148) CC

A = Louis-Marie (Norbert & Amanda Lévesque)
(ép. Jeanne Danais) d1986-08-04 (S32f318) (85
ans) SAM

C = Oliva (André & Philomène Dion) V. vol.5
p.67)

KENNEY

A = Ange-Marie (Alfred & Anita Deroy) d1987-
04-02 (36ans) SAM

A = Annie (John & Ginette Leblanc) m1992-06-
08 (M12f183) Francis Roy (Jean-Guy & Marielle
Dubé) SAM

C = Anonyme (Alfred & Anita Deroy) (v. vol.5
p.69)

A = Charles (Thomas & Wilhelmine Dubé) n1913-
10-21 Val-Brillant

C = Claudette-Oviette (Alfred & Anita Deroy)
SBL (v. vol.5 p.69)

KENNEY

A = David (Joël & Nancy Dion) n1990-09-07
(B5f248) LM

A = Donald (Joseph & M.-Jeanne Gagné) d1986-
05-22 (S25f314) (21ans) SAM

C = Alfred-Ghislain (Alfred & Anita Deroy) m.
Marjolaine Dugas (Borromée & Bertha Collin)
(v. vol.5 p.70)

C = Jean-Marc (Charles & Lumina St-Laurent)
n1955-11-28 (v. vol.5 p.71)

A = Jean-Philippe (Serge & Diane Cyr) n1992-
05-21 (B39f39) SAM

C = Jean-Paul (Alfred & Anita Deroy) (v. vol.
5 p.71)

A = Jeannot (Joseph & Jeanne Gagné, SAM) m
1986-06-28 (M8f200) Sergine Daraïche (Jean-
Luc & Yolande Collin) T.

A = Keven (Christian & Nathalie Dumont) n1991-
09-17 (B38f46) CC

C = Léon (Alfred & Anita Deroy) (v. vol.5
p.72)

C = Marie-Paule (Alfred & Anita Deroy) n1947-
06-30 (v. vol.5 p.73)

A = Martine (ép. Roland Dubé) d1994-09-13 (68
ans) Cap-Seize (SAM)

A = Mélissa (Jeannot & Sergine Daraïche) n
1986-05-12 (B47f64) SAM

A = Sébastien (Gaétan & Nicole Miville-Ken-
ney) n1989-04-05 (B30f62) SAM

KENNEY

A = Serge (Alfred & Anita Deroy) m1995-07-22
Diane Cyr (Charles & Gratia Charron, Caplan)
SAM

A = Steven (Christian & Nathalie Dumont) n
1991-09-17 (B39f47) CC

A = Vanessa (Jeannot & Sergine Daraiche) n
1989-04-25 (B29f61) SAM

ADDITION
et
CORRECTION

TOME 5



LABONTE

LABRECQUE

LABRIE

LABONTE

A = Marie-Claude (Michel & Lucille Robinson)

n1991-03-14 (B3f69) GM

LABRECQUE

A = Marie-Soleil (René & Dany Gasse) n1992-07-22 (B54f47) SAM

LABRIE

C = Achille (Louis & Délia Vallée) (v. vol.5 p.75)

C = Adéline (Laurent & Angélique Dugas) n1866-07-29 (v. vol.5 p.76)

A = Agnès (Herménégilde & M.-Louise Dupuis) (ép. Ernest Labrie) d1992-01-16 (S3f417) (66 ans) T.

A = Albert (Joseph & Adéliane Mimeault) (ép. Jeanne-Aimée Therrien) d1988-02-18 (69ans) T. (Ville-Lemoyne)

A = Alexandrine (Ephrem & Sara Therrien) (ép. Clermont Samson) d1990-03-27 (S5f371) (69ans) T

A = Alfred (Damase & Herméline Vallée) (ép. Hortense Therrien) d1982-02-24 (S6f182) (75 ans) T.

C = Aliette (Thomas & Corinne Servant) n1940-02-20 (v. vol.5 p.78)

A = Amanda (Louis & Adélia Vallée) (ép. Philias Vallée) d1995-01-11 (90ans)

A = Annette-Itha, Sr Philomène, S.S.P.C. (Frs & Philomène Levasseur) (v. vol.5 p. 79)

C = Anonyme (Edgar & Imelda Therrien) n.d1932-10-09 (v. vol.5 p.80)

LABRIE

C = Anonyme (Ls-Marie & Berthe Therrien) n.
d1951-09-17 (v. vol.5 p.81)

C = Anonyme (Thomas & Corinne Servant) (v.
vol.5 p.81)

C = Antoine (Alexandre & Marguerite Marceau)
m. Joséphine Brisebois (Joseph & Victoire
Blanchet) (v. vol.5 p.81)

A = Benoit-David (Alain & Lauryse Durette) n
1980-03-28 SAM

C = Olivine-Bertha (Louis & Berthe Therrien)
(v. vol.5 p.83)

A = Billy (Jean-Louis & Gisèle Servant)n1984-
12-06 (B36f257) T.

A = M.-Blanche (ép. Ephrem Labrie) d1987-12-
22 (S18f321) (76ans) T.

C = Brigitte-Edwidge (Ignace & Philomène Pel-
letier) (v. vol.5 p.83)

A = Bruce-Elvis (Michel & Lucie Lauzon)n1975-
09-20 (B. A.f190) T.

A = Caroline-Francesca (Régis & Brigitte Du-
mont) n1979-10-22 (B3f92) SAM

A = Caroline-Louise-Marie-Eve (Ghislain &
Louise Cyr) n1983-10-28 (B79f42) SAM

A = Cyprien (Joseph & Flavie Caron) (ép. Ro-
salie Mimeault) d1890-02-16 Sayabec

A = Damase (Louis & Elisa Vallée) m1899-01-10
Herméline Vallée (Charles & Clémentine Si-
nard) T.

A = Daniel-Serge (Jean-Claude & Rose-Marie
Bellemare) m1991-07-13 (M1f134) Sylvie Ouel-
let (Jean-Louis & Marielle Thibault) T.

LABRIE

A = Dany (Yvan & Francine Labrie) n1992-06-06
(B14f437) T.

A = David (Jean-Louis & Gisèle Servant) n1981-

03-23 (B8f?) T

A = Diane (Pierre-Paul & Huguette Barriault)
m1981-05-16 (M3f163) Paul-René Ross (Jean-
Paul & Lydia Auclair) T.

A = Doris (Adélard & Antoinette Murray) m1986-
03-15 (M4f196) Francis Fraser (Adéodat & Lili
Gagnon) T.

A = Edouard (Joseph & Maximilienne Labonté) d
1883-07-02 (S19f207) (7ans) SAM

A = Emmanuelle (Daniel & Sylvie Ouellet)
n1991-12-16 (B2f135) T.

C = Ernest (Ernest & Marie Ouellet) m1936-06-
23 (M3f184) Zoé Dugas (André & Léontine Du-
puis) T. (v. vol.5 p.90)

C = Ernestine (Ephrem & Célanire Vallée)
n1926-04-05 (v. vol.5 p.90)

C = Ernestine (Ernest & Zoé Dugas) n1945-05-
27 (v. vol.5 p.90)

C = Eugénie-Malvina (Joseph & Maximilienne
Labonté) n1887-03-30 (v. vol.5 p.91)

A = Eugénie (Narcisse & Adélaïde Gagnon) d
1906-03-14 (18ans) Rim.

C = Exaurée (Janvier & Emilie Boulay) d.57ans
(v. vol. 5 p. 91)

C = Flora (ép. Eustache Verreault) d1951-06-
29 CC (v. vol.5 p.92)

LABRIE

A = François-Delphis (François & Philomène
Levasseur) (ép. Simone Bernier) d1970-07-26
(57ans) CC (Mtl)

C = François-Xavier (Antoine & Joséphine
Brisebois) n1867-01-19 (v.vol.5 p.93)

C = Françoise (Alexandre & Marguerite Mar-
ceau) n1842-09-17 (v. vol.5 p.93)

A = Françoise-Sylvie-Mélissa (Richard & Pa-
tricia Therrien) n1991-03-14 (B11f400) T.

A = Gary (Mario & Diane Therrien) n1989-06-27
(B23f356) T.

A = Gary-Jean-Christophe (Gino & Nathalie
Tremblay) n1992-11-02 (B24f445) T.

C = Georgette (Julien & M.-Paule Lévesque)
m1977-07-02 Roland Gagnon) (v. vol.5 p.94)

A = Géraldine (ép. Willie Servant) d1985-10-
24 (S14f276) (75ans) T.

C = M.-Anne-Germaine m. Noël-Claude Gagné
(Philippe & Yvette Chassé) (v. vol.5 p.95)

C = Yvon-Gilbert (Yvon & Béatrice Fournier)
m. Lucille Dion (v. vol.5 p.96)

A = Gilles-René (Gilles & Ginette Brisebois)
n1980-10-30 (B70f165) SAM

A = J.-Guillaume (Mario & Diane Therrien) n
1987-06-19 (B19f316) T.

A = Herménégilde (Louis & Délia Vallée) (ép.
M.-Louise Dupuis) d1984-08-01 (S5f247) (86
ans) T.

A = Ignace (ép. Philomène Pelletier) d1908-
09-13 (83ans) Pte aux Anglais

LABRIE

C = M.-Irène (Léon & Rose-Alma Therrien) n
1929-05-25 (v. vol.5 p.98)

C = Isabel (Ovide & Paméla Therrien) m1967-



A = Isabelle (Judes & Marianne Collin) n1985-
11-22 (B4f42) SAM

A = Jean-Claude (Jean-Marie & Julienne Rioux)
n1980-02-12 (B13f100) SAM

A = Jean-François (Raymond & Gracieuse Roy)
n1980-02-19 (B10f97) SAM

A = Jean-Marie (Théodore & Césarie St-Lau-
rent) (ép. Rita Charest) d1991-01-25 (S4f318)
(65ans) SAM

A = Jean-Marie (Ernest & Agnès Labrie) (ép.
M.-Florida-Marlène Arseneault) d1991-07-25
(S11f402) (38ans) T.

A = Jeanne-Aimée (Herménégilde & M.-Louise
Therrien) (ép. Edmond Therrien) d1987-10-24
(S15f320) (64ans) T.

A = M.-Kate-Jenny (Benoît & Yvette Therrien)
n1987-12-18 (B3f325) T.

A = Jessica (Etienne & Sylvie Breton) n1992-
11-26 (B2f60) SAM

C = Johanne (René & Gisèle Vallée) n1957-07-
27 (v. vol.5 p.101)

A = Jonathan (Yves & Maryse Servant) n1986-
10-06 (B15f298) d1995-05-05 (8ans) T.

A = M.-Lina-Karine (Edmond-Yves & Gina La-
brie) n1988-03-23 (B7f330) T.

A = Keven-Florian-Junior (Florian & Nicole
Therrien) n1985-01-26 (B13f8) SAM

LABRIE

A = Léonard (Théodose & Césarie St-Laurent)
(ép. Gertrude Pelletier) d1995-08-01 (74ans)
SAM

A = Léonard (Georges & Simone Côté) T. m1980-
06-08 (M6f116) Linda Thériault (Marcel &
Yvette Boucher) SAM

C = Léose (Ignace & Philomène Pelletier) n
1863-06-30 (v. vol.5 p.104)

A = Liette (Thomas & Corinne Servant) n1940-
02-20 (B. A.f209) T.

C = Pauline-Linda (Yvon & Béatrice Fournier)
m1977-07-02 Jean-Marie Roy (v. vol.5 p.105)

A = M.-Paméla-Lisa (Marcel & Gabrielle Val-
lée) n1992-02-04 (B6f425) T.

C = Lise (Julien & M.-Paule Lévesque)m. Roger
Dugas (Chs-Eugène & Laurette Dupuis) (v. vol.
5 p.105)

A = Laurence dite Lorraine (Germain & Odile
Vallée) T. m1993-08-18 (M2f33) Jocelyn Cam-
pion (Yvon & Eliette Bonneau) SM

C = Louis-Alfred (Alexis & Angélique Keable)
n1856-11-13 (v. vol.5 p.105)

C = Louis-Alfred (Joseph & Séraphine Gau-
thier) n1866-04-11 (v. vol.5 p.105)

A = Louis-François-Xavier (François & Adèle
Bérubé) (ép. Aurélie Chouinard) d1971-02-19
(83ans) Baie-Trinité (CC)

A = Louise-Anne (Herménégilde & M.-Louise
Dupuis) (ép. Bertrand Brisebois) d1982-04-29
(S9f186) (51ans) T.

C = Lucia (Ephrem & Marie Labrie) m1947-11-19
Raymond Vallée (v. vol.5 p.106)

LABRIE

C = Magella (Paul-Aimé & Annette Miville) n
1949-04-02 (v. vol.5 p.107)

C = Marie (Alexandre & Marguerite Marceau) m



Herminégilde Gagné (v.vol.5 p.108)

A = Marie (ép. André-Albert Fournier) d1980-
03-14 (S5f98) (61ans) SAM

A = Marie-Ange (Louis & Délia Vallée) d1914-
09-03 (S29f116) (4ms) SAM

A = Marianne (Gilbert & Lucille Dion) n1980-
07-14 (B33f210) CC

A = Marie-Anne (François & Philomène Levas-
seur) (ép. Pierre Lévesque) d1983-10-14 (S18
f.) (84ans) T.

A = Marie-Eve (Gilles & Ginette Brisebois)
n1982-12-28 (B1f2) T.

C = Marie-Georgiana (Théodore & Césarie St-
Laurent) m. André-Albert Fournier (v. vol.5
p.94)

A = Marie-Pier-Sook-Hyang-Chee (Normand &
Ginette St-Laurent) n1987-02-14 (B32f134) CC

A = Marlène (Ernest & Agnès Labrie) m1986-07-
19 (M4f290) T. Martin Muise (Robert & Huguet-
te Gagnon) Cap-Seize (SAM)

A = Maxime (Etienne & Sylvie Breton) n1990-
04-25 (B35f102) SAM

A = Maxime-Frédéric-Fabrice (Lison Labrie)
n1991-01-09 (B4f123) SAM

C = M.-Anne-Maximilienne (Joseph & Maximi-
lienne Labonté) n1884-07-24 (v. vol.5 p.110)

A = Jean-Michaël (Jean-Marc & Angèle Desjar-
dins) n1985-05-22 (B10f267) T.

LABRIE

A = Michel (Adrien & Blanche Dugas) m1981-04-25 (M2f162) Lucie Lauzon (Adéland & Adrienne Gagné) SAM

A = Micheline (Julien & M.-Paule Lévesque) T m1981-08-28 (M7f173) Alexis Soucy (Octave & Bernadette Therrien) SAM

A = Mylène (Yves & Maryse Servant) n1990-06-28 (B21f376) T.

C = Octave (Alexandre & Marguerite Marceau) (ép. Hermine Pineault) d1907-06-01 (v. vol.5 p.112)

A = Olivine (Herménégilde & M.-Louise Dupuis) (ép. Armand Dupuis) d1981-06-30 (S6f167) (60ans) T.

C Ovide (Joseph & Eliane Mimeault) n1919-12-15 d1973-09-27 (v. vol.5 p.113)

A = Poméla dite Paméla (Louis & Adélie Vallée) (ép. Chs-Edouard Ouellet) d1982-02-17 (S2f206) (67ans) T.

C = Philomène (ép. Edouard Ouellet) d1908-06-27 (S17f295) SAM (v. vol.5 p.114)

A = Pierre (Yves & Maryse Servant n1984-02-05 (B7f235) T.

C & A = Pierre-André (Albert & Angélique Bernier) m1975-02-28 Thérèse Leclerc (v. vol.5 p.115) d1990-08-15 (S31f307) SAM

C Pierre-Paul (Léon & Rose-Alma Therrien) (v. vol.5 p.115)

C = Pierrette (Léon & Rose-Alma Therrien) T. n1937-04-16 (v. vol.5 p.115)

A = Régis-Damien (Mario & Diane Therrien) n 1982-12-31 (B3f203) T.

LABRIE

A = Charles-Simon (Raynald & Françoise Pelletier) n1989-07-23 (B36f136) CC

C = Françoise-Solange, S.S.P.C. (Philippe & M.-Aimée Deroy) (v. vol.5 p. 93

A = Steeve (Yvan & Francine Labrie) n1985-08-14 (B60f32) SAM

A = M.-Rose-Stéphanie (Jean-Guy & Lucie Barriault) n1987-09-16 (B22f318) T.

A = Suzelle-Annie (Jean-Marc & Angèle Desjardins) n1981-03-23 (B6f161) T.

C = Thomas (Joseph & Eliane Mimeault) SAM (v. vol.5 p.120)

A = Tommy (Louisa Labrie) n1984-06-28 (B21f245) T.

A = Tony (Réjean & Simone Marin) n1986-03-03 (B6f287) T.

C = Victorien (Alfred & Hortense Therrien) (v. vol.5 p.121)

C = Virginie (Félix & Exorée Collin) (v.vol.5 p. 121)

A = Yvon (Théodore & Césarie St-Laurent) (ép. Béatrice Fournier) d1983-09-20 (S33f185) (71 ans) SAM

LACASSE

A = Antoine (Jean-Bte & Antoinette Giasson) CC m1983-06-25 (M4f80) Sylvie-M.-Claire Deschênes (Roméo & Marguerite L'Italien) SAM

C = Alice-Georgette (Edmond & Lorraine Beau-doin) n1957-12-04 (v. vol.5 p.122)

LACASSE LACHAINE LACHANCE LACHAPELLE LACHAUME
LACOMBE

LACASSE

C = Jacinthe (Edmond & Lorraine Beaudoin)
n1961-10-09 (v. vol.5 p.123)

A = Stéphane-J.-Jean (Antoine & Sylvie Des-
chênes) n1982-12-05 (B7f5) CC

LACHAINE

C = M.-Anne-Angélique (Hyacinthe & Angèle
Lachance) (v. vol.5 p.123)

LACHANCE

A = Dorothy-M.-Gisèle-Jennifer (Yves & Thé-
rèse Kanzop) n1991-10-27 (B1f20)

A = Gérard (Lauréat & Rita Lemieux) m1989-10-
28 (M3f59) Isabelle Rébula (François & Alphé-
da Laflamme) CC

C = Guy (Jean-Luc & Léona Chrétien) m. Cathe-
rine Fournier (v. vol.5 p.123)

A = Madeleine (ép. Lomer Boucher) d1989-10-17
(S4f63) (68ans) GM

LACHAPELLE

A = France (Marcel & M.-Ange Tardif) m1981-
07-24 (M6f204) René Lafontaine (Gérard & Ali-
ce Lévesque) SAM

LACHAUME

C = Monique (Jean & M.-Claire Mercier) m1836-
06-14 (M3f25) Georges Lévesque (Joseph & Es-
ther Rioux) (v. vol.5 P.124)

LACOMBE

A = Georges (Gaudiose & Albertine Messervier)
m1951-08-01 Laurette Caron

A = Lucie (Robert & Lisette Bélanger) m1992-
07-17 (M1f315) J.-Jocelyn Béland (Carl &
Claire Boucher) ML

LACOMBE

A = Robert (Henri & Aldéa Filion) m1963-10-26
(M.f144) Lisette Bélanger (Omer & Angéline

LAFLAMME

C = Albertine (Marius & Alberta Laflamme) n
1964-08-28 (v. vol.5 p.127)

A = Alexandre (Gaétan & Line Côté) n1992-12-
04 (B1f319) ML

A = Amanda (Joseph & Amanda Henley) (ép.Eva-
gue Lemieux) d1986-11-07 (S9f264) (79ans) ML

A = Anonyme (Alfred & Mélanie Mimeault) n.
d1909-03-06 (N10 S6f33) ML

A = Anonyme (Alfred & Mélanie Mimeault) n.
d1909-12-27 (N72 S17f44) ML

A = Anonyme (Alfred & Mélanie Mimeault) n.
d1915-08-02 (N35 S9f128) ML

A = Anonyme (François & Sophie Fournier) n.
d1911-05-01 (N26 S8f66) ML

A = Anonyme (François & Philomène Lemieux) n.
d1872-05-19 (S7f58v) ML

A = Anonyme (Georges & Elise St-Laurent) n.
d1888-03-31 (N. S6f14) ML

A = Anonyme (Jacques & Zéline Robinson) n.
d1882-01-14 (N13 S2f180) ML

A = Anonyme (Philibert & Adéline Daraïche) n.
d. enr1956-09-03 (N. S33f249) SAM (GM)

C = Antoine (Oliva & Alice Daraïche) m. Thé-
rèsa Daraïche (Albert & Estelle Laflamme) (v.
vol.5 p.131)

LAFLAMME

C = Augustine (Victor & Emilienne Laflamme)
m1960-07-30 Anicet Boucher (v. vol.5 p.133)

A = Bianca (Jean-Luc & Linda Cloutier) n1990-
07-09 (B8f.) ML

A = Charles-Auguste (ép. Herméline Laflamme)
d1989-01-10 (S1f53) GM

A = Charles-Philippe (Yoland & Célianne Mi-
meault) n1984-09-23 (B13f244) ML

A = Dan (Roland & Fernande Miville) n1989-01-
03 (B1f239) LM

A = David (Roberto & Estelle Daraïche) n1990-
06-04 (B4f64) GM

A = Eugène (J.-Eugène & Sara Briard) (ép. M.-
Louise Lemieux) d1980-02-24 (S4f95) (68ans)
SAM

A = Georgina (Antoine & Marie Lévesque) (ép.
Elie Audet dit Lapointe) d1933-02-15(64ans)ML

C = Jean-Claude (Ludger & Herméline Henley)
m. Lucie Lévesque (Georges-Marie & Béatrice
Dionne (v. vol.4 p. 151)

A = Jean-Marc (Willie & Corinne Auclair) (ép.
Nicole Bélanger) d1994-12-.. (59ans) ML

A = M.-Jeannette (Jacquelin & Lina Dumont) n
1981-12-18 (B7f185) LM

A = Johanne (Sylvain & Jeannette Denis)
n1983-02-11 (B10f7) SAM

A = Jonathan (Sylvain & Line Daraïche) n1990-
12-02 (B1f68) SAM

A = M.-Josée (André & Alvina Daraïche) n1991-
04-03 (B4f70) GM

LAFLAMME

LAFOLLEY

LAFLAMME

A = Paul (Hyppolite & Alvina Daraïche) (ép. Maria Robinson) d1990-03-03 (S2f61) (68ans)SM

A = J.-Pierre-Olivier (Yoland & Célianne Mimeault) n1986-07-05 (B8f259) ML

A = René (Paul-Emile & Rébecca Boudrias) (ép. Gisèle Dumont) d1975-09-01 (41ans) Sept-Iles

C = Rolande (Adjutor & Julia Boucher) m. Victor Therrien) LM (v. vol.5 p.171)

A = Sandra (Ghislain & Nathalie Vallée)n1990-05-01 (B3f247) LM

A = Sheila-M.-Claude (Claude & Manon Trépanier) n1986-05-29 (B17f60)

A = Tania (Sylvain & Line Daraïche) n1993-01-28 (B3f85) GM

C = Georges-Théodore (Edouard & Eliza Laflamme) (v. vol.5 p.175) ..

A = J.-Guy-William (Régis & Chantal Laflamme) n1993-07-26 (B8f88) GM

A = Yvonne (Joseph & Amanda Henley) (ép. Albert Mimeault) d1991-04-02 (S4f303) (89ans)ML

LAFOLLEY

A = Anonyme (Nelson & Emma Létourneau) n. d 1903-04-03 (N20. S.f110) ML

A = Anonyme (Nelson & Emma Létourneau) n. d 1905-04-03 (S8f110) ML

C = Emma-May (Nelson & Emma Létourneau)n1908-01-20 (v. vol.5 p.175)

A = Liliane-Antoinette (Nelson & Emma Létourneau) d1982-02-19 (74ans) ML

LAFOLLEY

A = Nelson-Sydney (Chs-William & Ellen Delalande) n. d1903-10-25 (N50 S50f89) ML

A = Louis-Charles-Nelson (Nelson & Emma Lé-tourneau) d1994-09-12 (83ans) ML

LAFOND

A = Madeleine (Jean & Marie Lalonde) (ép. Abraham Arseneault) d1991-08-11 (S30f269) (90ans) SAM

A = Robertine (Evariste & Corinne Michaud) (ép. Germain Gagnon) d1985-04-15 (S10f289) (57ans) SAM

LAFONTAINE

A = Alexandra-Marie (Mario & Bibiane Bernatchez) n1990-08-08 (B54f111) SAM

C = Alphonsine dite Albertine (v.vol.5 p.180)

C = Angélique dite Alphéda (v. vol.5 p. 180)

A = Audrey (Bernard & Cynthia Mimeault)n1993-10-29 (B52f86) SAM

C = Benjamin (Barthélémi & Geneviève Vallée) d1848-03-10 (v. vol.5 p.183)

C = Blanche-E. m. Ovila Croiset(v.vol.5 p.183)

A = Carole (Joachim & Denise Althot) m1984-07-14 (M8f107) Claude Monette (Jean-Paul & Jeannine Bourdon) SAM

C = Délima (Pierre & Adélaïde Caron) (v. vol. 5 p. 185)

A = Donavan (Donald & Johanne Savard) n1989-10-05 (B61f77) SAM

LAFONTAINE

A = Edouardine (Joseph & Marie Lepage) d1986-06-05 (S148f275) (84ans) CC

A = Emilie (Barthélémy & Léa Dugas) (ép. Léopold Lévesque) d1990-12-26 (S49f316) (91ans) SAM

A = Guylaine (Michel & M.-Paule Dupuis) SAM m1982-06-11 (M8f275) Florent Therrien (René & Rita St-Laurent) T.

A = Jean-Simon (Jean-Yves & Dany Michaud) n 1989-06-13 (B38f66) SAM

A = Joannie (Donald & Johanne Savard) n1988-06-21 (B47f30) SAM

A = Jonathan (Martin & Christianne Kenney) n1988-07-11 (B46f29) SAM

C = Joseph (Joseph & Séraphine Lévesque) m 1883-02-06 Rose-Délina Rousseau) (v. vol.5 p.193)

A = Lionel-Roger (Edmond & Emilie Larouche) (1er m. Blanche Trudel 2è m. Madeleine Gillette) d1969-08-.. (48ans) Mtl (SAM)

A = Lucie (Gérard & Alice Lévesque) m1983-07-23 (M11f87) Daniel Vaillancourt (Jacques & Madeleine Roger) SAM

A = Marie-Anne (Thomas & Marie Collin) d1917-02-08 (S1f198) (6ms) SAM

A = Marie-Anne (Barthélémy & Léa Dugas) (ép. Lorenzo Pelletier) d1984-05-13 (S15f200) (90ans) SAM

A = Marie-France (Michel & M.-Paule Dupuis) m1983-06-11 (M2f78) Renaud Savard (Jean-Marc & Suzanne Bérubé) SAM

LAFONTAINE

Marie-Louise (Barthélémy & Léa Dugas) (ép.
Alfred Paquet) d1987-07-02 (S22f342) (89ans)
SAM

A - Marie-Noëlle (Gaétan & Lise Gingras) n
1981-12-25 (B89f238) SAM

A = Marie-Pier-Rolande (Fancis & Marlène Val-
lée) n1993-04-05 (B20f70) SAM

A = Mario (Denis & Josée Dupuis) m1989-07-29
(M12f174) Bibiane Bernatchez (Laurent & Elise
Côté) SAM

A = Martin-Junior (Martin & Christiane Ken-
ney) n1990-07-08 (B36f112) SAM

A = Maryse (Joachim & Denise Alhot) m1983-
10-08 (M15f91) Alain Dumont (Jean-Yves & Rita
L'Italien) SAM

A = Mathieu (Jean-Yves & Dany Michaud) n1992-
08-05 (B49f50) SAM (Cap-Seize)

A = Nancy (Reynald & Colette Vallée) m1990-
08-04 (M8f186) Jean-Claude Gervais (Gabriel &
Claire St-Amour) SAM

A = Nathalie (Michel & M.-Paule Dupuis)m1994-
02-03 Stéphane Cyr (Jean & Huguette Lange-
lier) SAM

A = Nicole (Michel & M.-Paule Dupuis) SAM m
1983-06-11 (M3f79) Réjean Isabelle (Roland &
Emilienne Dumont) CC

A = Patrick-Julien (Gaétan & Lise Gingras) n
1986-02-28 (B18f49) SAM (Cap-Seize)

A = Paul-Emile (Edmond & Emilie Larouche)
(ép. Jeanne Collin) d1979-06-.. (60ans) SAM

LAFONTAINE

C = Philomène (Placide & Marie Bélanger) m.
Narcisse Goupil (Jean-Bte & Marcelline Dion)
(v. vol.5 p.198)

A = Pierrette-Adrienne (Thomas & Emilie Lévesque) (ép. Eudore-Ovide Roy) d1994-11-28
(63ans) SAM (Cap-Seize)

A = Raymonde (Raymond & Carméla Theriault)
m1989-07-01 (M7f169) Yves Tremblay (Gérard &
Henriette Fournier) SAM

A = René (Gérard & Alice Lévesque) m1981-07-
24 (M6f204) France Lachapelle (Marcel & M.-
Ange Tardif) SAM

A = Vanessa (Réal & Guylaine Vallée) n1983-
02-09 (B35f20) SAM (Cap-Seize)

LAGACE

Amélie (Jean-Paul & Suzanne Dubé) n1982-02-22
(B25f258) SAM

A = Anselme (Charles & Joséphine Lagacé) d
1987-09-26 (S33f348) (76ans) SAM

C & A = Charles-Eugène (Eugène & Céline
Bélanger) m1944-09-13 (M13f143) Ernestine
Deschênes (Antoine & Marie Dupuis) T. (v.
vol.5 p. 203) d1976-07-14 (S7f28) (79ans) T.

LAJOIE

A = Alain (Florian & Rita Rioux) CC m1986-07-
04 (M4f182) Sylvie Paquet (Valère & Normande
Chénard) SAM

C = Bibiane (Emilien & Yvette Leblanc) d. 6
ans) CC (v. vol.5 p.206)

LAJOIE

C = Daniel-Réginald (Réal & Claudette Bouchard) n1954-07-07 (v. vol.5 p. 208)

A = Denis-Raymond (Jean-Bte & Albertine Pel-

letier) (ép. Andrée Guay) d1987-09-03 (57ans)
CC (Roberval)

A = Claude-Donald (Jean-Bte & Albertine Pelletier) (ép. Claudette Côté) d1987-04-28 (47 ans) CC

A = Elisabeth (Télesphore & Angélique Roy) CC
m1986-02-15 (M3f194) Richard Vianneault (Gaétan & Jeannine Gagnon) Cap-Seize (SAM)

A = Emilien (Jean-Bte & Albertine Pelletier) (ép. Yvette Leblanc) d1990-01-13 (S1f243) (68 ans) CC

C = Henri (Chs-Octave & Marcelline Gagné) n 1863-09-18 (v. vol.5 p.211)

A = J.-Henri-Thomas (Henri & Adèle Vallée) (ép. Ida Pouliot) d1976-04-11 (75ans) Sayabec

C = Huguette-Solange (Jean-Bte & Albertine Pelletier) d1943-05-21 (v. vol.5 p.211)

A = Jeanne-Yda (Anicet & Vitaline Dupuis) (ép. Aurélien Servant) d1979-10-18 (80ans) Alberta (CC)

A = Blanche-Imelda (Anicet & Vitaline Dupuis) (ép. Chs-Louis Dumais) d1987-02-09 (78ans) S.

A = Jacques (Elzéar & Olivine Bonneau) m1982-04-12 (M3f259) Manon Pelletier (Chs-Edouard & Florida Métivier) CC

A = Jean-Noël (Germain & Oviette Gaudreault) (ép. Oviette Gaudreault) d1994-05-30 (51ans) CC

LAJOIE

A = Jessica (Linda Lajoie) n1988-09-01 (B25 f104) CC

A = Joseph-Henri-Thomas (henri & Adèle Vallée) (ép. Ida Pouliot) d1976-04-11 (75ans) CC (Sayabec)

A = Karl-Raoul (Jean-Guy & Octavie Tardif) n1989-09-07 (B30f106) CC

A = Kevin-Roger (Roger & M.-Josée Blanchet) n1986-12-28 (B9f72) CC

A = Linda (Lucien & Jeannine Gauthier) m1987-12-26 (M8f202) Stéphane Poirier (Edouard & Estelle Girard) CC

A = Marie-Eve-Elsa (Gérald-Alain & Sylvie Paquet) n1991-09-05 (B31f43) CC

A = Marjolaine (Paul-Emile & Evangéline Auclair) m1984-06-29 (M1f197) Réjean Auclair (André-Albert & Ernestine Vallée) CC

A = Mélanie (Richard & Lise Auclair) n1987-05-13 (B30f82) CC

C = Octave-Michel (Réal & Claudette Bouchard) (v. vol.5 p.216)

A = Jacinthe-Nancy (Léopold & Jacinthe Côté) m1989-08-05 (M9f232) Michel Pageau (Marc & Isabelle Masse) CC

A = Réal (Joseph & Georgianne Pouliot) (ép. Claudette Bouchard) d1994-06-15 (72ans) CC

A = Rémi (Alain & Sonia Tremblay) n1989-03-03 (B23f120) CC

A = Thérèse (Théodore & Julienne Pelletier) (ép. Henri-Paul Roy) d1993-12-24 (S33f306) SAM

LALIBERTE

A = Georgette (Philiass & Emma Thibault) (ép. Conrad Lyrette) d1986-03-14 (S14f309) (60ans) SAM

LALONDE

A = Marcel (Arthur & Yvonne Viau) (ép. Colette Auclair) d1985-07-09 (S2f3) (67ans) RC

LAMARRE

A = Anonyme (Fernand & Brigitte Sergerie) n. d1989-10-18 (N. S21f313) CC

A = Hermans dit Armand (Edmond & Florida Blanchette) (ép. Julie Robinson) d1991-01-18 (S1f258) (88ans) CC

A = Caroline (Jean-Pierre & France Bouchard) n1987-02-27 (B13f74) CC

A = Chantal (François & Claire Ducasse) m1989-07-14 (M3f226) Eric Bourdages (Laurent & Monique Michaud) CC

A = David-Pierrot (Michel & Nicole Sergerie) n1993-06-03 (B26f99) CC

A = Edmond (Edmond & Florida Blanchette) (ép. Ernestine Lefrançois) d1983-01-28 (86ans) CC

A = Jacques (Georges & Anna-Marie Paquet) (ép. Céline Landry) d1989-03-21 (S11f315) (62ans) CC

A = Laura (Paul & Emilie Gaudreault) (ép. Jean-Bte Gagné) d1989-05-28 (S18f320) (95ans) CC

C = J.-Marie-Léonce (Edmond & Florida Blanchet) (v. vol.5 p. 227)

A = Albert-Léopold (ép. Rosanna Gaudreault) d1967-11-05 (58ans) CC

LAMARRE

LAMB

LAMBERT

LAMARRE

A = Lise (Gérard & Pierrette Roy) m1992-07-17
(M5f163) Réjean Lemieux (Victorien & Louise-
te Amyot) CC

C = Rose-Martine (Paul-Emile & Rose St-Louis)
(v. vol.5 p.229)

A = Michel (Jacques & Céline Landry) m1992-
05-30 (M2f160) Nicole Sergerie (Aurèle &
Lucienne Roy) CC

A = Paul-Emile (Edmond & Florida Blanchette)
(ép. Rose-Hélène St-Louis) d1993-11-26 (S31
f305) (87ans) CC

A = Edgar-Romain (Adélard & M.-Anne Pelle-
tier) (ép. Jacqueline Audette) d1968-02-25
(47ans) CC (Mtl)

A = Simon (Fernand & Brigitte Sergerie) n1990-
02-09 (B8f12) CC

A = Yvette (Georges & Anne-Marie Paquet) d
1987-04-15 (S11f289) (65ans) CC

A = Yvonne (Paul & Emilia Gaudreault) (ép. An-
toine Dion) d1990-03-24 (S7f246) (86ans) CC (Mtl)

LAMB

A = Cathy-Réjeanne (Denis & Réjeanne Denis)
n1983-09-08 (B19f227) T.

A = Chantal-M.-Réjeanne (Denis & Réjeanne De-
nis) n1985-01-17 (B6f4) SAM

LAMBERT

A = Renée-Karine (Rémi & Lina Lévesque) n1988-
04-09 (B35f23) SAM

LAMONTAGNE

A = Alice-Esther-Charlotte (Théodore & Angélique Roy) (ép. François Richard) d1956-12-16



A = Louis-Emile (Théodore & Angélique Roy) n1885-02-04 d1934-10-22 (71ans) SAM (L'Ile-verte)

C = Jean-Théodore (Jean-Bte & Adélaïde Côté) 2è m.1896 Charlotte Bertrand (vve Chs L'Espérance) Charlesbourg (v. vol. 5 p. 235)

A = Théodore (Théodore & Delvina Dugas) (ép. Rose-Aimée Larrivée) d1993-12-30 (79ans) LMS

A = Théodore-Ephrem (Jean-Théodore & Angélique Roy) d1951-02-.. (83ans) Belgique

LANDRY

A = Adrien (Zénon & Béatrice Isabelle) m1986-06-27 (M3f181) Dorothee Sergerie (Alcide & Hélène Roy) CC

A = Adrien (Norbert & Angéline Marceau) (ép. Lisette Leblanc) d1995-03-04 (74ans) CC

A = Albert (Norbert & Angéline Marceau) (ép. Estelle Landry) d1994-08-16 (76ans) CC

A = Amable (vf Adélaïde L'Italien dit De L'Etoile) m1856-08-04 (M7f52) Angélique Gauthier (Edouard & Archange L'Italien dit De L'Etoile)

A = Annette (Horace & Louise Ouellet) (ép. Léonard Pelletier) d1993-07-25 (S28f324) (64ans) SAM

A = Annick (Roland & Marie Gagné) n1986-01-11 (B8f55) CC

A = Aurélie (Delphis & Delphina Ouellet) (ép. Antonio Rivard) d1993-12-08 (S32f306) CC

LANDRY

A = Bernadette (Félix & Imelda Isabelle) (ép. Omer Lemieux) d1992-08-18 (S24f282) (73ans)CC

A = Blanche (Félix & Elisabeth St-Louis) (ép. Albert Langlois) d1985-10-06 (79ans) CC

A = Bernadette (Félix & Imelda Isabelle) (ép. Omer Lemieux) d1992-08-18 (73ans) CC

A = Caroline-Marie (Adrien & Dorothée Serge-rie) n1988-11-29 (B4f111) CC

C = Cécile (Pierre & Anastasie Paradis) (v. vol.5 p. 246)

C = Marguerite-Céline (Guillaume & Anne-Marie Soucy) n1931-03-11 (v. vol.5 p. 246)

A = M.-Chantale (Carol & Louise Bernier) n 1985-04-20 (B30f17) SAM

C = Delphis (Salomon & Régina Desrosiers) d 1872-12-13 (v. vol.5 p. 249)

A = Delphis (Joseph & Séraphine Bérubé) (1er m. Jeanne Perrée, 2è m. Claire Leblanc)d1989-09-.. (83ans) CC

C = Raymonde-Diane (Ethelbert & Lorenzo Mi-chaud)(v.vol.5 p. 250)

A = Estelle (Félix & Imelda Isabelle) (ép. Albert Landry) d1992-02-05 (S3f272) (75ans)CC

A = Paul-Eustache (Joseph & Séraphine Bérubé) (ép. Yvette Lavoie) d1992-09-14 (74ans) (Ri-mouski) CC

A = Marilynne-Eve (Normand & Victorine Pelle-tier) n1988-10-24 (B68f41) SAM

A = Geneviève-Amélie (Gilles & Linda Deblois) n1988-02-10 (B15f48) SAM

A = Stéphanie-Geneviève (Daniel & Louise Roy)
n1993-03-01 (B9f71) CC

A = Georges (Horace & Louise Ouellet) (ép.
Thérèse Pelletier) d1986-07-28 (S19f278) (64



ans) CC
A = Georges-Emile (Horace & Louise Ouellet)
(ép. Thérèse Pelletier) d1986-07-28 SAM

C = Georgette-Isabelle (Joseph & Alphéda Isa-
belle) n1949-07-02 (v. vol.5 p.255)

A = Gérard (Antoine & Appoline Pelletier)
(ép. Alice Goupil) d1988-05-05 (S5f299) (75
ans) CC

C = Pierre-Gilles (Ethelbert & Lorenza Mi-
chaud) (v. vol.5 p.257)

C = Gilles (Lucien & Georgette Fournier) m.
Linda Deblois (Fernand & Jeanne St-Laurent)
SAM (v. vol. 5 p. 257)

C = Rolande-Ginette (Ethelbert & Lorenza Mi-
chaud) (v. vol.5 p. 257)

A = Guillaume (Joseph & Séraphine Bérubé)
(1er m. Anne-marie Soucy 2è m. M.-Ange Sa-
muel) d1982-02-28 (79ans) CC

A = Guylaine (Wilbrod & Ghislaine Vallée) CC
m1988-09-02 (M16f218) Yvan Thériault (Marcel
& Yvette Boucher) SAM

A = Henri (Ethelbert & Alvine Marceau) (ép.
Yvonne Vallée) d1993-03-21 (S7f293) (74ans)CC

A = Isabelle-Marie (André-Léon & Lucie Isa-
belle) n1984-04-06 (B7f76) SAM

A = Jacqueline (Jacques & Claudette Bar-
riault) m1986-06-07 (M2f180) Jocelyn Bar-
riault (Adrien & Jeannine Bergeron) CC

LANDRY

A = Jason (Alain & Maryse Michaud) n1989-06-18 (B31f133) CC

A = Jean-François (Carol & Louise Bernier) n1981-06-08 (B44f200) SAM

C = Jeannette (Horace & M.-Louise Ouellet) (v. vol.5 p.263)

A = Joseph (ép. Angélique Gauthier) d1878-03-12 (S3f94) (64ans) CC

A = Judes (Valmont & Marthe Vallée) m1986-08-30 (M12f190) Chantale Paquet (Laurent & Alice Arseneault) CC

A = Julie-Rachel-Marie (Jules & Rita Ouellet) n1988-03-17 (B12f97) CC

A = Kim (Jean-Yves & Johanne Dumont) n1984-03-01 (B21f12) CC

A = Louis (Joseph & Séraphine Bérubé) (1er m. Alphéda Côté, 2è m. Colombe Lemieux) d1987-08-13 (S17f292) (87ans) CC

C = Louise-Anna (Salomon & Régine Desrosiers) m. François-Xavier Marceau (Auguste & Céline Beaulieu) (v. vol.5 p.268)

A = Louise (Lionel & Carmen Smith) CC m1982-07-17 (M17f288) Jacques Lévesque (Lionel & Madeleine Cadieux) SAM

A = Lucien (Norbert & Angéline Marceau) (ép. Georgette Fournier) d1986-03-21 (S8f272) (60 ans) CC

C = Marc-André (Adjutor & Ernestine Pelletier) CC m. Lynda Patry (Roger & Cécile Simard) SAM (v. vol.5 p. 269)

LANDRY

C & A = M.-Thérèse-Mariette (Norbert & Angélique Marceau) n1934-10-12 (B86f101) CC m. Gilles Bouchard, St-Octave de Métis (v. vol.5 p. 271)

A = Marilyne-Martine-Yvette (Victor & Chantal Brisebois) n1987-09-08 (B47f91) CC

A = Marie-Sol-Isabelle (Jean-Yves & Linda Lévesque) n1982-11-01 (B17f201) T.

A = Martin (Jacques & Claudette Barriault) m1993-08-07 (M8f195) M.-Line Pelletier (Chs-Eugène & Gemma Chénard) CC

A = Mélanie (Louis-XVI & Lise Thériault) d 1986-10-19 (S44f324) (10ans) SAM

A = Mélissa (Marc-André & Linda Patry) n1989-11-11 (B6f112) CC

A = Nadia-Caroline (Louis-XVI & Lise Thériault) n1979-12-16 (B6f93) d1986-10-19 (S45f324) (6ans) SAM

C = M.-Nicole (Herven & Rachel Lepage) n1956-10-05 (v. vol.5 P. 273)

A = Odile (Louis & Lucie St-Louis (ép. J.-Frs Samuel Roy) d1994-12-01 (87ans) CC

A = Paul-Auguste (Louis & Adèle Fournier) d 1977-09-01 (75ans) CC (Mat.)

C = Pierre (Joseph & Adélaïde L'Italien) m 1859-10-19 Anastasie Paradis (v.vol.5 p.277)

A = Pierre-Olivier (Judes & Chantal Paquet) n1987-09-07 (B1f92) CC

A = Raymond (Joseph & Alphéda Isabelle) (ép. Rolande Barriault) d1994-11-28 (68ans)(Mtl)CC

LANDRY

C = Raymonde (Félix & Imelda Isabelle) m.
Pierre Nazabraud, St-Sulpice dioc. de Paris
(v. vol.5 p.278)

A = Raynald (Aldéo & Denise Chouinard) m1987-
07-18 (B13f237) France Lévesque (Léonard &
Juliette Lemieux) CC

C = Béatrice-Réjeanne (Delphis & Jeanne Per-
rée) v. vol.5 p.278)

A = Reina (Georges & Thérèse Pelletier)m1985-
06-29 (M7f179) Raynald Pelletier (Norbert &
M.-Jeanne Gagnon) CC

A = Renée-Claude (Denis & Hélène Bernier)
n1988-02-01 (B6f94) CC

A = Renée-Jeanne (Norbert & Angéline Marceau)
(ép. Gabriel Dumont) d1989-03-03 (S8f314) CC

A = Richard (Lucien & Georgette Fournier) m
1987-07-17 (M1f195) Lise Sergerie (Aurèle &
Lucienne Roy) CC

A = Rolande (Conrad & Jeanne Hamilton) (ép.
Romain Vallée) d1991-06-07 (S25f329) (47ans)
SAM

A = Rolande (Paul & Yvonne Parent) (ép. Jean-
Guy Montmagny) d1991-06-07 (47ans) CC

A = M.-Rose (Horace & Louise Ouellet (ép.Lionel
Dionne) d1985-08-30 (68ans) CC

A = Rose-Anna (Joseph & Séraphine Bérubé)(ép.
Jean-Thomas Paquet) d1978-05-.. (71ans) CC
(Témiscouata)

A = Rose-Emma (ép. Marcel Ouellet) d1994-06-
22 (49ans) CC

A = Sébastien-Hugo (André-Jean & Lucie Isa-
belle) n1989-05-06 (B27f131) CC

LANDRY

LANGELIER

LANGILLE

LANGIS

LANDRY

A = Simon (Adrien & Dorothée Sergerie) n1990-11-13 (B35f26) CC

A = M.-Sophie-Suzanne-Sérissa (Guy & Guylaine Côté) n1990-03-09 (B23f96) SAM

A = Vanessa (Alain & Maryse Michaud) n1986-04-12 (B14f58) CC

A = Véronique (Francis & Reina Lévesque) n1984-03-22 (B21f58) CC

A = Wesley-Warren (Serge & Eméline Michaud) n1986-12-10 (B10f72) CC

LANGELIER

A = M.-Cécile, Sr Marie-Gemma d1993-10-17 (70ans) SAM

A = Louis-Philippe (Pierre & Adèle Dumais) (ép. Louise Bouchard) d1987-05-26 (75ans) SAM

C = Raynald (Louis & Martine Paradis) d1957-10-21 (v. vol.5 p.286)

LANGILLE

A = Chéril-Lynn (Barry & Patricia Thompson) m1993-08-14 (M1f32 Eric Bonneau (Guy & Pauline Huet) SM

LANGIS

A = Arianne (Denis & M.-Claire Lefrançois) n1987-08-26 (B21f133) SAM

A = Frédéric (Denis & M.-Claire Lefrançois) n1985-10-17 (B20f133) SAM

A = Hugo (Denis & M.-Claire Lefrançois) n1991-04-25 (B22f134) SAM

A = Marjorie (Denis & M.-Claire Lefrançois) n1993-04-24 (B24f72) SAM

LANGLAIS LANGLOIS

LANGLAIS

C = Albert (Joseph & Marie Pineault) (v. Langlois, vol 5 p. 291)

C = Céline (ép. Dérilas Servant) (v. Langlois (vol. 5 p. 293)

A = Corinne (1er m. Adélaré Crousset, 2è m. Michel Raymond, 3è m. Médéric Caron) d1986-09-23 (S25f281) (90ans) CC

A = Jean-Marie (ép. Jeanne Francoeur) d1989-10-09 (S9f290) (59ans) ML

A = Mélanie (Yvan & France Vincent) d1991-06-08 (S6f304) ML

A = Nathalie-Violaine-Mélissa (Stéphane & M.-Josée Sergerie) n1992-12-07 (B2f197) LC

Roland (Sylvestre & Angéline Lavoie) (ép. Gabrielle Lavoie) d1994-03-02 (71ans) LC

A = J.-Yves-Frédéric-Sébastien (Jean-Claude & Luce Bourrassa) n1990-06-14 (B8f297) ML

A & C = André dit Stéphane (Roland & Gabrielle Lavoie) m1989-07-18 Josée Sergerie, LMS (v. vol.5 p.287)

A = Stéphanette (ép. Henri Vallée) d1993-03-13 (S3f320) (68ans) ML

LANGLOIS

A = Amanda (Octave & Amanda Fournier) (ép. Octave Pelletier) d1982-12-02 (S52f317) (83 ans) SAM

A = André (Bernard & Esther Fortin) m1980-08-09 (M23f142) Marjolaine Banville (Jean-Roch & Madone Dastous) SAM

LANGLOIS

A = Arthur (Octave & Angéline Crousset) LMs
m1944-09-02 (M21f96) Rolande-Gilberte Gagnon
(Joseph & Adélie Gagné) CC

C = Charles (Louis & Eléonore Vion) m1867-03

04 Julie Blanchet (Marcel & Charlotte Gagné)
(v. vol.5 p. 293)

A = Charles-Emile (Octave & Amanda Fournier)
(ép. Hermance Perrée) d1989-09-02 (S30f285)
(68ans) SAM

A = Christine-M.-Alexandra (Lucien & M.-Clai-
re Langlois) n1991-01-01 (B6f126)

A = Elmire (Cléophas & Elise Marquis) (ép.
Léopold Pelletier) d1989-10-25 (S26f242) (91
ans) Mtl

A = Félix (Louis & Eléonore Vion) (ép. Virgi-
nie Pelletier) d1918-07-31 (72ans) (E.U.) CC

C = Florida (Michel & Laure Boulay) d1891-06-
09 (v. vol.5 p.296)

A = Gaétane (Octave & Adélaïde Michaud) (ép.
Jean Raymond) d1992-02-03 (S36f295)(52ans)SAM

C = Georgette (Auguste & Blanche Michel) (v.
vol.5 p. 296)

A = Gilles (Grégoire & Yvonne Fournier) (ép.
Francine Beaudet) d1989-02-03 (S3f283) (40
ans) ML

A = Grégoire (Ernest & Rosanna Gagné) (ép.
Yvonne Fournier) d1993-12-05 (S9f35)(80ans)SM

C = Horace (Michel & Laure Boulet) d1960-07-
09 (S7f72) (73ans) SM (v. vol.5 p.298)

A = M.-Anne-Jeanne-Aimée (Octave & Amanda
Fournier) (ép. Pierre-Irénée Verreault)d1977-
04-08 (75ans) SAM (LMs)

LANGLOIS

A = Léon (Octave & Amanda Fournier) (ép. Alice Fournier) d1992-11-23 (S62f308) (81ans) SAM

A = Léopold (Octave & Amanda Fournier) m1981-09-26 (M13f221) Ginette Fournier (Georges-Aimé & Cora Bouchard) SAM

A = Lucienne (Octave & Amanda Fournier) (ép. Borromé L'Italien) d1988-01-21 (S5f248) (70 ans) SAM

A = Marie-Josée-Annie (Yvan & Johanne Rioux) n1992-02-27 (B72f56) SAM

A = Pier-Olivier (Christian & Andrée Fournier) n1993-05-27 (B30f81) SAM

LANTIN

A = J.-Denis (Roger & Ghislaine Dugas) m1991-07-20 (M7f199) Daria Collin (Eugène & Dolorès St-Laurent) SAM

C = Ghislaine (Joseph & Julienne Aubut) n1944-05-18 (v. vol.5 p.306)

LAPOINTE

A = Anonyme (Cléophas & Célanire Vallée) n. d 1887-03-10 (N7 S5f3) ML

A = Adélaïde-Augustine (ép. Etienne Lemieux) d1994-08-30 (96ans) ML

C = Blandine-Sophie (Adélard & Béatrice Laflamme) (v. vol.5 p. 312)

A = J.-Carl (Mario & Brigitte Bernatchez) n1984-08-18 (B11f242) ML

C = Céline (Lorenzo & Rolande Fournier) n1960-05-06 (v. vol.5 p. 312)

LAPOINTE

C = Clémentine (François & Adélaïde Turgeon)
n1857-10-05 (B54f67) d1865-05-21 (S11f84) (7
ans) LM (v. vol.5 p. 313)

A = Cléophas (François & Adélaïde Turgeon) m
1879-02-17 (M2f89) Célanire Vallée (Jean-Bte
& Catherine Lemieux) SAM

C = François-Elie-David (Elie & Georgiana La-
flamme) m1911-06-05 (v. vol.5 p. 313)

C = Catherine-Edwidge (Cléophas & Célanire
Vallée) n1883-02-09 (v. vol.5 p. 314)

A = Estelle (Arthur & Antoinette Pelletier)
(ép. Edmond Auclair) d1991-05-31 (S23f328)
(91ans) SAM

C = Jacinthe (Robert & Emilia Henley) Louis-
Philippe Chénard (Ls-Philippe & Anna Dugas)
SAM (v. vol.5 p. 318)

A = Odilon-Léonard (Edmond & Eugénie L'Ita-
lien) d1987-01-19 (62ans) ML (Colombie Bri-
tannique)

A = Louis.-J.-Adélarde (Adélarde & Béatrice La-
flamme) (ép. Lucette Lamarre) d1991-11-26
(S14f309) (63ans) ML

C = Louise (François & Adélaïde Turgeon) n
1846-08-29 (B42f13) SAM (v. Aubut pour le
baptême) (v. vol. 5 & 1 p. 320)

A = M.-Louise (Pierre & Julie Laflamme) (ép.
Alphonse Bernatchez) d1988-06-08 (S4f277)
(97ans) ML

A = Marguerite (...) d1983-04-01 (67ans) T.

C = Nadine (Raynald & Françoise Paquet)
n1976-04-29 (v. vol.5 p.322)

LAPOINTE

LAPORTE

LARRIVEE

LAPOINTE

C = Christiane-Norma (Paul-Marie & Yvonne Henley) (v. vol.5 p.322)

A = Paul-Marie (Stanislas & Emilie Bernatchez) (ép. Yvonne Henley) d1993-09-08 (S11 f328) (78ans) ML

C = Pierre-Eusèbe-Télesphore (Pierre & Julie Laflamme) n1884-12-16 (v. vol.5 p. 323)

C = Thomas (Cyrice & Francine Desjardins) (v. vol.5 p.325)

C = Ulric (Octave & Victoire Bernatchez) m 1945-07-05 Jacqueline Joseph (v. vol.5 p.325)

LAPORTE

A = Anonyme (Joseph & Rose de Lima Rioux) n. d1910-07-16 (N31 S13f55) ML

LARRIVEE

A = Armand (Michel & Maria Beaudoin) (ép. Fabienne Houde) d1981-01-24 (57ans) CC (Haute-terive)

C = Edouard (Johnny & Caroline Dumas) (v. vol.5 p. 329)

C = Emilien dit Emile (Jean-Bte & Jeanne-Aimée Sergerie) (v. vol.5 p. 329)

A = Emma (Mathias & Clara Beaudoin) (ép. Arthur Tremblay) d1964-10-22 (65ans) CC (Mtl)

C = Eugénie-Alice (Johnny & Caroline Dumas) (v. vol.5 p. 330)

A = Guillaume-Léo (Léo & Sylvie Chevalier) n1984-05-11 (B5f54) CC

C = M.-Monique-Johanne (Roger & Marcelle Gagnon) (v. vol.5 p. 332)

LARRIVEE

A = Antonio-Langis (Sylvain & Claudette Cou-
 ture) d1983-12-10 (78ans) (Langis) SAM St-Marc des

Carrières

A = Louis-Philippe (Mathias & Clara Beaudoin)
 (ép. Angélique St-Pierre) d1970-03-05 (64ans)
 CC (Mtl)

C = Lucie (Roger & Marcelle Gagnon) n1970-06-
 26 (v. vol.5 p.334)

A = M.-Anna dite Maria (Mathias & Clara Beau-
 doin) (ép. Philippe Crousset) d1971-01-17
 (69ans) CC (Mtl)

A = Maude-Lisa (Yvan & Carmen Beaulieu)n1992-
 06-30 (B49f45) SAM

A = M.-Anna-Oliva (Mathias & Clara Beaudoin)
 (ép. Emile Nolet) d1974-12-27 (77ans) CC (Ste
 Marie, Manchester)

A = Raymonde (Michel & Alméria Beaudoin) (ép.
 Henri Knoechel) d1985-02-26 (49ans) CC (To-
 ronto)

A = Robert (Mathias & Clara Beaudoin) (1er m.
 Germaine Lajoie, 2è m. Yvonne Côté) d1988-09-
 06 (S16f304) (72ans) CC

A = Roger (Michel & Alméria Beaudoin) (ép.
 Marcelle Gagnon) d1990-05-28 (S13f249) (56
 ans) CC

LAROCQUE

A = Alex-Jean-René-Gilles (Louise-Anne Laroc-
 que) n1992-05-24 (B40f39) SAM

A = Anonyme (Jean-René & Louise St-Pierre) n.
 d1983-10-12 (N. S37f187) SAM

LARROCQUE

A = Armand (ép. Bernadette Lizotte) d1991-11-21 (S13f309) (68ans) ML

A = Jean-René (Armand & Bernadette Lizotte) ML m1983-11-04 (M20f97) Louise St-Pierre (Pierre Marie & Lise Beaudoin) SAM

A = Lucien-Kevin (Gilles & Natacha Blanchette) n1992-12-15) (B20f443) T.

LAROUCHE

C = Alfred (Georges & Georgina Dugas) (vf Délia Vallée) 2è m. Eugénie Gasse (vve Joseph Larouche) (v. vol.5 P.340)

A = Amédée (Georges & Georgina Dugas) (ép. Henri Coderre) d1912-03-.. (24ans) SAM (N.Y.)

A = Roland (Joseph & Lauretta Simard) (ép. Marthe Raymond) d1989-01-04 CC (Baie-Comeau)

LATOURE

A = Marc (Donat & Thérèse Racicot) m1981-07-18 (M5f202) Lise Deblois (Fernand & M.-Jeanne St-Laurent) SAM

LAVALLEE

C = Jean-François, Québec m. Jacinthe Thibault (v. vol.5 p. 345)

A = J.-Pierre-Rodrigue (J.-Hormidas & M.-Blanche Cyr) n1917-09-21 (B67f192) CC

C = Roméo (ép. Claudette Cormier) (v. vol.5 p. 345)

C = Rose-Linda-Solange (Roméo & Claudette Cormier) (v. vol.5 p. 345)

LAVIOLETTE

A = Marie-Louise (Arthur & M.-Louise Bernard)

(ép. Marcelle Rioux) d1964-02-18 (S1f195v) (73 ans) RC

LAVOIE

C = Alexandre (Alexandre & Virginie Binette)
(v. vol.5 p. 347)

C = Angélique (Louis & Marie Beaulieu) d1960-05-02 (v. vol.5 p. 349)

A = Antonio (Evariste & Hermine Girouard)
(ép. Alida Côté) d1980-04-06 (79ans) CC (Mtl)

C = Charles-Arthur (Horace & Azilda Dumont)
(ép. Alice Damien) (v. vol.5 p. 350)

A = J.-Carol-Alain (Adéodat & Ghislaine Ruest) m1992-09-05 (M15f186) Diane Vallée
(Jean-Paul & Rose-Aimée Collin) SAM

A = Caroline (Jean-Paul & Georgette Pelletier) d1982-03-12 (S25f268) (9ans) SAM

A = M.-Cécile (Hervé & Simone Tanguay) LC m1990-07-20 (M2f186) Ghislain Ouellet (Lucien & Suzanne Marin) CC

C = Chantal (Hervé & Simone Tanguay) n1969-08-07 (v. vol.5 p. 352)

A = Daniel (Louis-Joseph & Oviette Dumont) m1988-05-21 (M2f149) Nancy Gendron (Christian & Jeanne-Aimée St-Gelais) SAM

A = Dany (Daniel & Lucie Paradis) d1990-06-20 (S1f186) (11ans) LC

A = Denis-Junior-J.-Edgar (Denis Blanchette & Linda Lavoie) n1981-06-19 (B59f213) SAM

LAVOIE

C = Edmond (Lucien & Thais St-Pierre) n1872-02-16 (v. vol.5 p.354)

C = Elzéar (Magloire & Zoé Ouellet) d1934-08-04 (v. vol.5 p. 354)

A = Francis (Adéodat & Ghislaine Ruest)m1986-06-21 (M7f199) Lise Anctil (Jean-Yves & Marcelle Guimond) SAM

A = François (Horace & Azilda Dumont) (ép. Maria Vallée) d1987-11-30 (78ans) SAM (Mat.)

A = Gabrielle (Michel & Dominique Lemieux) n1987-09-16 (B71f4) SAM

A = Gédéon (Camille & Eva Miville) (ép. Théodora Blanchette) d1994-08-19 (71ans) GV

A = Hector (Horace & Azilda Dumont) (ép. Laurette Nantel) d1970-02-21 (63ans) LC (Mtl)

A = Hectorine (Horace & Azilda Dumont) (ép. Antonio Pelletier) d1986-10-28 (S49f326) (62 ans) SAM

A = Imelda (Horace & Azilda Dumont) (ép. Alphée Sergerie) d1990-05-05 (S10f248)(85ans)CC

A = Jacques (Joseph & Azélie Harrisson) (ép. Rose Lévesque) d1992-11-16 (S59f306) (55ans) SAM

A = Jean-Bte (Etienne & Christine Sirois) m 1871-10-16 (M7f46) Césarie Fournier (Charles & Catherine Chicoine) ML

A = Jean-Berchmans (Gonzague & Georgianna Ross) (ép. Jeannine Chrétien) d1984-04-22 (61 ans) CC (Québec)

A = M.-Josée (Claude & Thérèse Marin) LC m1990-08-25 (M10f188) J.-André Joncas (Jean-Guy & Carméla Marin) SAM

LAVOIE

A = M.-Julie (Gilbert & Bérandère Pelletier)
n1993-10-25 (B6f201) LC

A = Kaven-Dave (Gino & Maude Ouellet) n1989-
08-02 (B44f5) CC

A = Laurence (Michel & Dominique Lemieux) n
1990-09-25 (B69f120) SAM

A = Blanche-Laurette (Alexandre & Virginie
Pinel) n1882-12-21 d1895-03-27 (S7f87) (12
ans) ML

A = Louis-Philippe (Evariste & Germaine Gi-
rouard) (ép. Annette Fournier) d1985-09-13
(77ans) CC (Mtl)

C = M.-Thérèse-Lucie (Ernest & Germaine Beau-
chemin) (v. vol.5 p.363)

A = Lucienne (Joseph & Léontine Tanguay) (ép.
Jean-Sam Harrisson) d1991-01-29 (S1f191) (77
ans) LC

A = Marcel (Joseph & Azélie Harrisson) (ép.
Emilie Vallée) d1994-04-24 CC

A = Mélissa-Line (Yvan & Hélène Marin) n1981-
03-16 (B21f104) SAM

A = Michaël (Daniel & Nancy Gendron) n1989-
03-11 (B16f117) CC

C = Thérèse-Monique (Joseph & Léontine Tan-
guay) d1938-10-03 (v. vol.5 p. 366)

A = Monique (Camille & Emilia Lebreux) m1986-
06-07 (M6f198) Bernard Lepage (Clovis & Made-
leine Dion) SAM

A = Nancy (Jean-Chs & Julienne Pelletier) m
1987-06-06 (M4f228) Serge Filion (Marthe
Filion) SAM

LAVOIE LAUZON LAZURE

LAVOIE

C = Nathalie (Ange-Albert & Madeleine Verreault) (v. vol.5 p. 367)

C = Nazaire (Magloire & Zoé Ouellet) d1871-11-17 (v. vol.5 p. 367)

A = Pierre-Emile (Paul-Emile & Elisa Devaux) m1981-09-05 (M11f215) Léna Lévesque (Ovila & Yvette Sohier)

A = Pierre-Paul-Emile (Joseph & Azélia Harrison) (ép. Jeanne-Aimée Pelletier) d1992-09-13 (69ans) CC (Mat.)

A = Sébastien (André & Théa Mauch) n1992-09-29 (B1f197) LC

C = Léonie-Sonia (Gilbert & Bérangère Pelletier) (v. vol.5 p. 369)

A = Stéphanie-M.-Anne (Gilles & Micheline Pelletier) n1988-11-05 (B2f110) CC

A = M.-Stéphanie (Carol & Diane Vallée) n1993-11-01 (B55f86) SAM

A = Victor (Joseph & Albertine Guimont) (ép. Claudette Lévesque) d1984-12-23 (S45f215) (45ans) SAM

A = Yoland-Jean-François (Jean-Claude & Nicole Kenney) n1981-04-11 (B45f179) SAM

LAUZON

A = Lucie (Adélard & Adrienne Gagné) m1981-04-25 (M2f162) Michel Labrie (Adrien & Blanche Dugas) T.

LAZURE

A = René (Roger & Cécile Beaulieu) m1989-10-07 (M16f178) Andrée Brodeur (Bernard & Jacqueline Boulay)