

NOTE

Ce fichier a été numérisé de façon à ce que vous puissiez utiliser la fonction «Rechercher» d'Adobe Acrobat pour retrouver un ou plusieurs mots dans le texte qui suit. Bonne recherche

du son. Bonne recherche.
«Rechercher» d'Adobe Acrobat pour retrouver un ou plusieurs mots dans le texte.
Ce fichier a été numérisé de façon à ce que vous puissiez utiliser la fonction

NOTE

TOME 2



Ernest Côté & Marie Paquet
Cap-Chat

HISTORIQUE

Paroisse	Mission de avant	Fonda- tion	Reg. ouvert	Pionniers
CAPUCINS (Saint-Paul)	Cap-Chat -Les-Méchins	1930	1930	1845 Bonneau
CAP-CHAT (Saint-Norbert)	Rim. - Mat. - S.A.M.	1864	1864	v.1775 Dugas
SAINT-OCTAVE-DE L'AVENIR	Cap-Chat	1935	1936-70	1932 Mgr Caron
STE-ANNE-DES-MONTS	Rim. - Mat.	1863	1815	v.1780 Vallée & (Marin)
ST-BERNARD-DES- LACS	Ste-Anne-des-Monts	1934	1940-70	1930 Vic. Bernard (Fortin)
TOURELLE (St-Joachim)	Ste-Anne-des-Monts	1916	1917	1860 Frs Vallée
SACRE-COEUR-DES- LANDES	Tourelle	1930	1938-66	1930 Curé Grenier
LA MARTRE (Ste-Marthe)	Ste-Anne & Tourelle	1931	1926	1850 Peter Maloney
MARSOUI (L'Imm.- Conception)	Ste-Anne & T. & L.M.	1938	1939	1844 Pat. Henley
RIV.-A-CLAUDE (St-Evagre)	Mont-Louis	1933	1934	1842 H.Castonguay
MONT-ST-PIERRE (St-P.-aux-Liens)	Mont-Louis	1933	1934	1855 P. Picard
MONT-LOUIS (St-Maximé)	Mat. & Ste-Anne	1875	1867	1882 Ls Robinson
GROS-MORNE (St-Ant.-Padoue)	Mt-Louis & Madeleine	1963	1963	1860 David Bond
MADELEINE (Ste- Madeleine)	Riv.-au-R. & Mt-Ls	1914	1875	1857 Les Synnette

LOCALITES

ST-JOSEPH-DES-MTS	Ste-Anne-des-Monts	Pas de registre	1930	Curé Joseph (Chénard)
CAP-AU-RENARD (St-Frs-de-Sales)	Ste-Anne & La Martre	" "	1850	Les Henley
RUISSEAU-ARBOUR	Rivière-à-Claude	" "	1862	G. Pelletier
ANSE PLEUREUSE	Mont-Louis	" "	1838	J. Henley
MANCHE-D'ÉPÉE	Madeleine	" "	1865	Pelchat
CAP-SEIZE	St-Bernard-des-Lacs	" "	1938	Th. Fontaine

TABLE DES MATIERES

Nom	Page
Cadleux - Cadorette - Caissy - Cameron	1
Campbell - Campeau - Campion	2
Camhan - Canchon - Cantin	21
Canuel - Caouette - Carbay - Carbery -	22
Carbonneau - Caron	22
Carrier - Carrière	37
Cartier	41
Casavant - Casey - Cassivi - Castilloux	42
Castiquore - Cazoni - Cavanagh -Castonguay	43
Chabot	58
Chalmers	59
Chamberland - Champagne	60
Chapados - Chaperon - Chapman	62
Charbonneau - Charest	63
Charette	65
Charland - Chartier	66
Chartrand - Chassé	67
Châteauneuf - Chayer - Chénard	68
Cheneau - Chenel	82
Chenier - Chevrier - Chevalier - Chicoine	99
Cholette - Chouinard	101
Chrétien	118
Cimon - Claveau - Clavette	144
Clément	147
Cleary - Cloutier	148
Colbert - Collin	167
Comeau - Comtois	204
Cool	205
Corbeil - Corby - Cormier	208
Côté	212
Cotnoir - Cotton	285
Couillard - Coulombe	286
Courcy	318
Courtemanche - Coutu - Couture	319
Couturier	321
Croft	323
Croisetière - Croussette - Crousset	324

Nom	Page
Cunningham	326
Curadeau	327
Cusson - Cyr	330

N.B. Les prénoms se suivent par ordre alphabétique. Nous soulignons le prénom usuel porté par la personne 'quand nous avons pu l'identifier.

Autrement nous conservons l'ordre des prénoms tel qu'enregistrés.

Nous gardons autant que possible la graphie originale, même si elle n'est pas usuelle. A moins de nuire à la recherche.



Valmont Côté
 Ép. Annette Boivin
 d1977-03-06 A72
 Cap-Chat

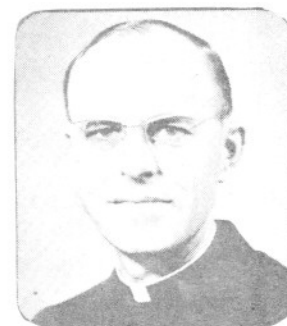

Abbé Roger Côté
 n1919-10-19
 Prêtre
 1947-07-13
 Cap-Chat

CHAPELLE ET MUSÉE

CAP-AUX-RENARDS

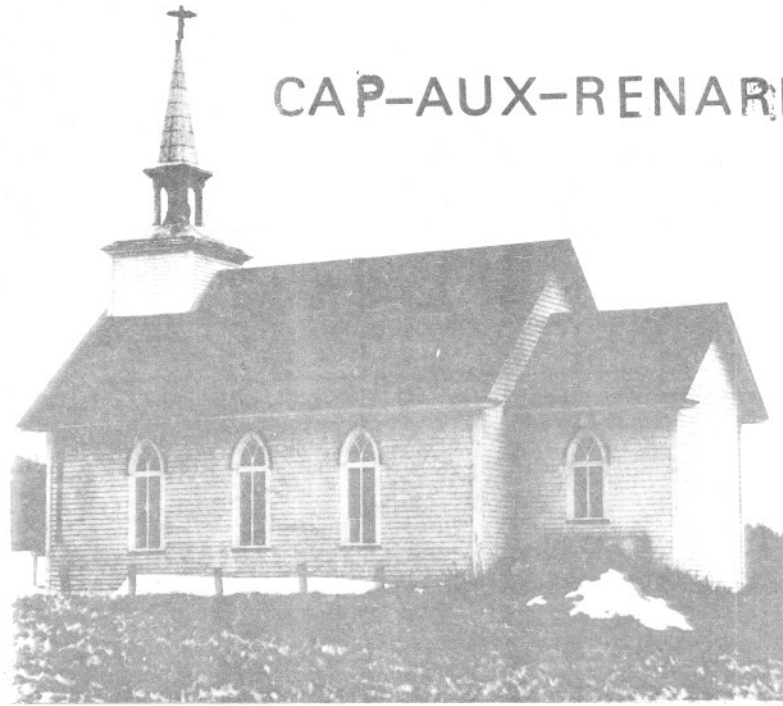

BÂTIE EN 1920 PAR CORVÉES

CURÉ: ADHÉMAR GAGNON

ARCHITECTE: }

PEINTRE: }

SCULTEUR: }

HORACE

SASSEVILLE

RESTAURÉE EN 1967 ET 1990

SERT ENCORE AU CULTE

MUSÉE À CLASSER COMME

MONUMENT HISTORIQUE



Napoléon Chénard
ép. Olive Pelletier
d1930-04-12 A83



Paul-Emile Côté
n1894-02-02 décède
à la guerre 1918



Claude Coulombe
fils d'Octave
d1953-07-06 A22



Aline Chenel
ép. Alfred Ross
d1946-03-24 A47



J. Abraham Chénard
ép. Eva St-Pierre
d1952-01-22 a75



Gilberte Collin
ép. Edouard Deschênes
d1974-05-15 A60

PRESENTATION

Depuis 1977, la Société d'Histoire et d'Archéologie des Monts (Sham) a présidé au dépouillement de tous les registres paroissiaux de la Municipalité régionale de comté Denis-Riverin (MRC Denis-Riverin).

Grâce à des programmes gouvernementaux des deux paliers: fédéral et provincial et à l'extrême complaisance des curés concernés, l'inventaire se mettait en marche en 1977 dans la paroisse de Sainte-Anne-des-Monts et s'arrêtait en 1989 dans la paroisse de Sainte-Madeleine.

Douze (12) années de travaux intensifs, accomplis en partie par des jeunes de 18 à 30 ans, pleins de bonne volonté, sinon d'expérience. Chacun des actes de l'état civil s'enregistrait sur 2 fiches. L'une de 4 X 6 destinée à la paroisse, l'autre de 8.5 X 11, conservée dans les archives de la SHAM pour travaux de recherches. Les deux fiches contiennent tous les éléments caractéristiques: noms, dates, témoins, signatures ainsi que des remarques particulières. Sans oublier les attestations marginales de mariages. C'est la Société historique du Saguenay qui nous a fourni gracieusement le modèle de ces fiches. Modèle transférable sur ordinateur pour utilisations scientifiques ultérieures.

L'abbé Roland Provost a assuré la supervision de ce travail durant toutes ces années, sans pouvoir garantir l'exactitude absolue de toutes les données!

Songez-y bien! Les curés des premiers temps de l'occupation du territoire, j'allais dire de la période héroïque, écrivaient les noms et les dates telles que les prononçaient des personnes qui ne savaient ni lire ni écrire. Ainsi Marin ou Morin; Synnette, Sinnott, Senett, Ducas, Ducasse, Dugas, etc.

Autre exemple: Amable Beaufleau (prononcez Beauflo) se présente ainsi au curé. Et pourtant c'est un Jacques qui avait presque oublié son vrai nom... Au généalogiste de se démêler à l'aide d'une descendante parfois!

Autre source d'erreurs. Certains curés, comme bien des professionnels, ne brillaient pas par la lisibilité de leur écriture. D'où la difficulté de saisir parfois les noms et les dates.

En troisième lieu, les secrétaires elles-mêmes, bien au fait du texte, ont pu commettre des fautes de frappe en dactylographiant. Enfin les opérations sur ordinateur ne sont pas à l'abri non plus des erreurs en copiant le texte qu'on leur soumet.

Sauf preuve du contraire, il reste que l'on peut se fier généralement aux données fournies dans ce volume. Si l'on a de bonnes raisons d'en douter, il reste la possibilité de revenir aux sources, i.e. à la fiche correspondante déposée au Lycée des Monts ou au presbytère. Ou mieux encore de consulter le registre authentique conservé à la paroisse ou aux Archives nationales à Rimouski.

Ce répertoire couvre les registres des paroisses à partir de leur ouverture jusqu'à l'année de l'inventaire rédigé par la SHAM. On remarquera que nous avons même dépouillé dans les registres de Rimouski et de Matane les actes concernant les habitants de la région actuelle de la M.R.C.

En effet les curés de Rimouski et de Matane, au cours de leurs voyages, visitaient les missions des "Bas" et les enregistraient dès leur retour. Il est donc facile de connaître les personnes "missionnées" et l'endroit de leur résidence.

Nous souhaitons de bonnes recherches à tous les mordus de généalogie!

Anse-Pleureuse	AP	d=	décès
Baie-Comeau	BC		
Cap-au-Renard	CAR	ép.=	Epoux
Cap-Chat	CC		
Gaspé	G	ou=	Epouse
Grande-Rivière	GrG		
Grande-Vallée	GV	enr=	enregis-
Gros-Morne	GM		tré
Grosses-Roches	GR	&=	Et
La Martre	LM		
Les Capucins	LC	f.=	feu feue
Les Méchins	Lms		
Manche-d'Epée	ME	J.=	Joseph
Marsoui	MS		
Matane	MAT	jr=	Jour
Mont-Louis	ML		
Mont-Joli	MJ	M.=	Marie
Montréal	Mtl		
Mont-St-Pierre	MSP	m=	Mariage
Perce	P		
Québec	Qué	ms=	Mois
Rimouski	Rim		
Ruisseau-Arbour	RA	n=	Naissance
Rivière-à-Claude	RC		
Rivière-au-Renard	RAR	sem=	Semaine
S.-C.-des-Landes	SCL		
Sayabec	S	...=	Rensei-
St-Anne-des-Monts	SAM		gnement non
St-Bernard-des-Lacs	SBL		disponible.
St-Jean-de-Cherbourg	SJC		
St-Joseph-des-Monts	SJM	A=	Adoption
St-Oct.-de-l'Avenir	SOA		
St-Paulin-d'Alibaire	SPA		
Ste-Félicité	SF		
Ste-Madeleine	SM		
Tourelle	T		

ATTENTION

Les numéros précédés de lettres, entre parenthèses sont ceux du registre: B= Baptême
 f= folio (recto) f= folio (verso) M= Mariage
 S= Sépulture A= Adoption.

N.B. Sauf erreur ou à défaut de renseignement disponible, les dates sont celles du jour de la naissance, non du baptême; du mariage ou du décès, non de la sépulture.

INTERPRETATION

Prenons un exemple chez les Côté page 212:

Marie-Adélaïde (Jean & Clara Gagné) n1882-06-30 (B39f173v) m1897-07-19 (M10f53v) Zéphirin Gagnon (François & f. Aurélie Guimont) 2è m1924-08-27 (M13f106v) Louis-Joseph Lemieux (vf Marie Gérard) d1920-03-08 (S11f57) (74ans) CC

Traduction: Marie-Adélaïde, fille de Jean et de Clara Gagné, née le 30 juin 1882 (39è baptême, page 173 verso du registre) mariée le 19 juillet 1897 (10è mariage, page 53 verso du registre) avec Zéphirin Gagnon, fils de François et de feu Aurélie Guimont, mariée en 2è noces le 27 août 1924 (13è mariage, page 106 verso du registre) avec Louis-Joséphat Lemieux, veuf de Marie Gérard. Elle décède le 08 mars 1957 (11è sépulture, page 57 du registre) à l'âge de 74ans à Cap-Chat.

N.B. Ce répertoire (vol.2) comprend les noms de famille dont la lettre initiale est C. Suivront d'autres répertoires:

Vol. 3 :	noms de famille débutant par	D & E
Vol. 4 :	" " "	F & G
Vol. 5 :	" " "	H I J K
Vol. 6 :	" " "	L & M
Vol. 7 :	" " "	N O P Q
Vol. 8 :	" " "	R & S
Vol. 9 :	" " "	T U V W X Y Z

Ces répertoires couvrent 14 paroisses et 6 localités comprises dans ces paroisses, toutes identifiées par des abréviations.

AVEZ-VOUS LU?

La vie quotidienne en Gaspésie?
Album-Souvenir du 3è Centenaire de la M.R.C.
Vol. 1 Répertoire M.R.C Denis-Riverin
Baptêmes Mariages Sépultures

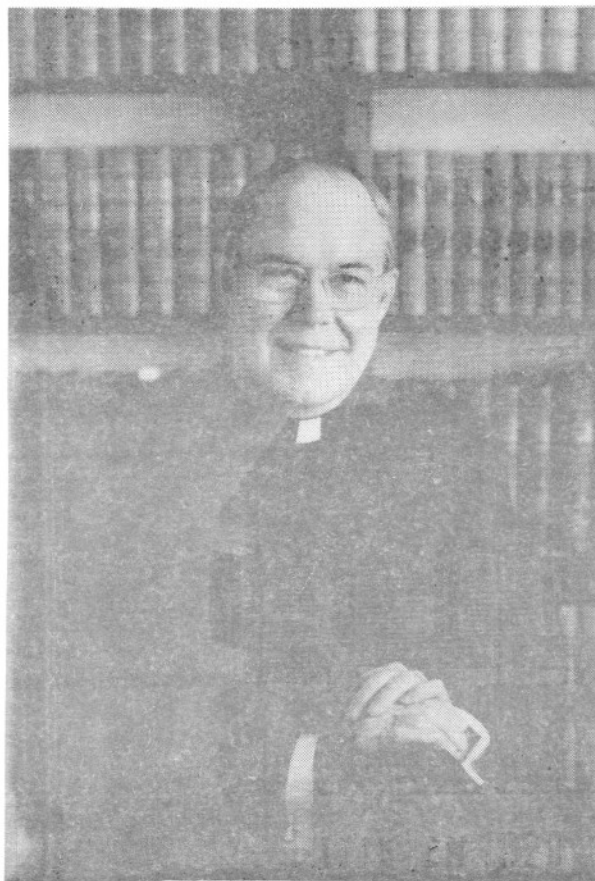

Mgr Gérard Couturier

**NÉ: 11 JANVIER 1913
PÈRE: ALPHONSE COUTURIER
PRÊTRE: 25 MARS 1938
ÉVÊQUE DE HAUTERIVE
27 DÉCEMBRE 1956**



Alphonse Couturier
ép. Odélie Slight
d1973-07-11 A98



Léo Couturier
ép. Simone Lever
d1948-05-23 A39



Alexis Caron
ép. Phil. Covillard-Dup.
d1941-01-27 A80



Paul-Emile Chrétien
ép. Léontine Pelletier
d1971-04-09 A70



Urbain Chrétien
ép. Joséphine Dion
d1954-04-17 A92



Marguerite Caron
ép. Maurice Gasse
d1939-03-03 A28

CADIEUX

J.René-Jean (Maurice & Moÿsette Potvin)m1978-07-22 (M10f94,Laval) Claudine Ross (feu Omer & Jeannine Thibeault) T.

CADORETTE

Anonyme (Arthur & Alberte Fournier)n d1943-10-06 (B108 S38f221v) SAM

CAISSY

Laurent (Edgar & Hélène Caissy) m1971-07-24 (M18f149,Rosemond) Denise Sergerie (Gérard & Jeanne-Aimée Soucy) CC

CAMERON

Allen J. (ép.Mercédès Poulin) d1923-04-17 (S...f235) (75ans) ML

Allen-Genlean-Eugène(Allen & Mercédès Poulin) n1908-04-03 (B...f19) ML

David (ép.Rose Thibault) d1933-07-19 (S21f77) (59ans) CC

David-Rodrigue(David & M.Rose Thibault)n1929-08-03 (B86f239v) CC

David (Jean-Paul & Rachelle Lavoie) n1971-01-08 (B2f122) CC

Gertrude (f.David & Rose Thibault) m1940-06-08 (M6f229) Ernest Blanchet (Samuel & f.Marie Fournier) d1984-10-16 (S33f253) (66ans) CC

Jean-François (Jean-Paul & Rachelle Lavoie) n 1973-11-09 (B11f311) CC

J.Louis-Zénon (David & Rose Thibault) n1931-02-26 (B21f26) d1934-01-22 (S2f84v) (2ans) CC

M.Raymonde (David & Rose Thibault) n1933-09-07 (B17f67) CC

CAMERON

M.Réjeanne (David & Rose Thibault) n1933-03-07 (B16f67) CC m1963-06-29...St-Pascal Mtl



Albert (Georges & Grace MCLink)d1981-11-19 (S31f268) (73ans) CC

CAMPEAU

Pierrette (Paul & Aurore Blanchette) m1961-10-21 (M5f87v) SM Jacques Bélanger (Omer & Angéline Bélanger, ML)

CAMPION

Adéard (Jean-Bte & Georgianna Côté)n1917-06-25 (B...f154) d1921-03-16 (S...f212) (4ans)ML

Adéodat-Eddy (Joseph & Donalda Robinson) n1936-07-12 (B...f74) ML m1963-08-31 Lise Gènéreux, Ste-Philomène Mtl

Alain (Florian & Edith Barriault) n1956-01-22 (B4f177v) LC m1977-09-03 Suzanne Labonté, St-Pie-X Valleyfield

Alain (Paul-Emile & Aline Boucher) n1951-11-04 (B...f218) ML m1978-07-22 Diane Guerrie, N-D-des-Ecores Laval

J.Alain-Gilles (Paul-Emile & Dolorès Isabel) n1957-01-23 (B2f34v) SOA m1983-09-24 Diane Sauvé, St-Etienne Mtl

J.Eddy-Alain (Raymond & M.Paule Bonneau) n1963-09-01 (B29f113) SM

M.Alexandra-Célestine (Arthur & Germaine Minville) n1930-05-19 (B14f6) d1934-10-20 (S13-f57) (4ans) SM

Alexandre (ép.Geneviève Laurent) d1898-09-11 (S...f23) (82ans) ML

Alexandre (Alexandre & Geneviève Laurent)
1849-10-18 (B16f23) SAM m1869-11-15 (M...f22)
Fortunée Henley (James & Marianne Robinson) ML

Alexandre (Jean-Bte & Flore Fournier) n1868-
11-20 (B...f13) m1889-08-27 (M...f29) Odile
Daraïche (Joseph & Obéline Gauthier) ML

Alexandre (Alexandre & Odile Daraïche) n1896-
12-18 (B...f5) ML m1920-12-14 Cordélia Gi-
beault, St-Vincent-de-Paul Mtl

Alexandre-Cléophas (Joseph & Marie Henley) n
1893-04-24 (B...f65) ML m1917-07-24 Blanche-
Lauretta Aubry, Sayabec

Alexandre-Florian (Arthur & Germaine Minville)
n1931-10-16 (B...f224) ML m1954-07-17 Edith
Barriault, LMs

Alfred-Jean-Marc (Gérard & Géraldine Serge-
rie) n1957-10-26 (B29f42) SOA m1978-09-08
Johanne Girard, St-Félicien

M.Aline-Françoise (Arthur & Germaine Minville)
n1934-09-13 (B26f56) SM

Anastasie (Alexandre & Odile Daraïche) n1903-
05-05 (B...f83) ML

J.Marc-André-Ellin (Marcellin & M.Louise Le-
françois) n1924-11-13 (B67f146) T m1950-09-06 (M4
f102) Marthe Vallée (Elzéar & Yvonne Vallée) LM

Andréa-Constance (Paul & Albertine Robinson)
n1938-10-02 (B...f133) ML m1978-05-24 Ernest-
Reimund Vittur, St-Léonard Autriche

Anne-Azilda (Joseph & Marie Henley) n1891-04-
09 (B...f47) ML m1912-04-16 Cyrille-Pierre
Soulières, St-Vincent-de-Paul Mtl

CAMPION

Anonyme (Herménégilde & Marie Gaumond) n d
1921-03-16 (S4f26) SM

Anonyme (Herménégilde & Marie Gaumond) n d
enr.1923-06-19 (B24 S9f49v) SM

Anonyme (Paul-Emile & Dolorès Isabelle) n d
1954-02-22 (B41 S9f96) SOA

Anonyme (Paul-Emile & Dolorès Isabelle) n d
1954-12-30 (B197-S48f151v) SOA

Anonyme (Paul-Emile & Dolorès Isabelle) n d
1958-10-12 (B24 S3f51) SOA

Anonyme (Paul-Emile & Dolorès Isabelle) n d
1962-08-05 (S18f89v) SOA

Aroul-Charold (Florian & Edith Barriault) n
1960-11-24 (B12f219) LC

Arthur (Alexandre & Odile Gauthier) n1905-04-
02 (B...f111) ML m1929-09-17 (M6f131) Germai-
ne Minville (Achille & Alphonsine Bernier) SM
d1955-09-21 (S7f173) (50ans) LC

J.Arthur-Jean-Marc (Arthur & Germaine Minvil-
le) n1933-02-15 (B7f39) d1933-02-16 (S1f39)
(1jrs) SM

Audine (Joseph & Donalda Robinson) n1922-09-
23 (B...f230) ML m1949-05-11 Hilaire Bernat-
chez, ML

J.Auguste-Romain (Paul-Emile & Dolorès Isa-
belle) n1960-05-02 (B12f66) SOA

J.Bruno (Florian & Edith Barriault) n1955-03-
08 (B11f167) LC

Carmen-Jacqueline (Télesphore & Eva Henley) n
1943-08-29 (B...f69) m1963-07-20 (M...f138) Denis
Bernatchez (Philippe & M.Louise Coulombe) ML

CAMPION

Carole (Marcel & Béatrice L'Italien) d1973-05-09 (S14f261) (6ms) CC

Caroline (Alexandre & Geneviève St-Laurent) m 1864-08-27(M10f72v73) Joseph Fournier (Octave & Louise Couture) SAM d1885-02-09 (S...f211) (39ans) ML

Cécile-Gilberte (Marcellin & M.Louise Lefrançois)n1923-01-14(B9f105v) m1948-11-03(M4f86v) Lionel Ouellet (Joseph & Marie Lèvesque) LM

M.Cécile (Marcel & Béatrice L'Italien) n1950-12-30 (B29f163v) SOA m1968-08-10 (M19f369v) Réjean Gagné (Adrien & Irène Sergerie) CC

Chantal (Roland & Marthe Laflamme) n1971-03-21 (B...f33) ML

Cindy (Claude & Lydia Synnett) n1976-11-06 (B8f200) SM

M.Clara (Séraphin & Marie Dunn) n1882-09-03 (B13f44) SM

Claude-Rosaire (Rosaire & Rose-Aimée Campion) n1931-02-20 (B...f200) m1954-09-04 (M...f29) Lucette Lemieux (Odilon & Lucie Fournier) ML

Claude-Julien (Fernand & M.Rose Briard)n1955-07-08 (B32f265) SM

Jean-Claude (Herménégilde & Marie Gaumont) n 1935-03-04 (B3f11v) m1958-06-28 (M3f47) Lydia Synnett (Edouard & Mathilda Lizotte) SM

Claude-Christian (Jean-Paul & Emilienne Gaumont) n1955-05-23 (B26f263) SM m1977-08-20 Jocelyne Champagne, St-Fabien Mtl

M.Claude (Yvon & Eliette Bonneau) n1958-01-24 (B2f41v) SM

CAMPION

M.Claudine (Marcel & Béatrice L'Italien) n
1959-02-02 (B3f53v) SOA

Cléophas (Johnny & Flore Pournier) n1883-07-
16 (B...f194) ML

J.Daniel (Yvon & Eliette Bonneau) n1965-01-17
(B42f121) SAM

Danielle (Télesphore & Eva Henley)n1952-06-17
(B...f224) ML m1973-05-17 André Heintz, Mtl

M.Danielle (Yvon & Eliette Bonneau)n1954-11-
03 (B60f243) m1972-09-30 (M6f174) Guy Léves-
que (Emile & Jeanne Clavet) SM

Delvina (Jean-Bte & Georgianna Côté) n1896-
01-03(B...f97) d1896-09-19(S...f105)(9ms)ML

Démerise-Flavie (François & Victoire Henley)
n1879-03-25 (B...f138) ML

M.Denise-Nicole (Gérard & Géraldine Sergerie)
n1958-11-03 (B28f52) SOA m1978-10-06 Yves Ra-
cine, St-Félicien Roberval

M.Diane-Bérengère (Gérard & Géraldine Serge-
rie) n1954-12-23 (B35f11) SOA m1972-12-29
Jean Racine, St-Félicien Roberval

M.Diane (Marcel & Béatrice L'Italien) n1957-
11-04 (B31f43) SOA m1981-06-27 Réal Roussel,
Baie-Comeau

M.Diane (Raymond & M.Paule Bonneau) n1960-07-
23 (B23f72v) SM

M.Dolorès-Laurence (Paul-Emile & Dolorès Isa-
belle) n1952-05-01 (B18f183) SOA

J.Donat (Marcellin & M.Louise Lefrançois) n
1927-11-11 (B15f7v) d1959-03-27 (S2f175v)
(30ans) LM

CAMPION

Elias-Hugues (Télesphore & Eva Henley) n1942-06-27 (B...f48) ML m1963-07-20 Raymonde Pratt, Murdochville

Elias (Télesphore & Eva Henley) n1949-02-03 (B...f180) ML

Emilie (Alexandre & Geneviève St-Laurent) m 1862-05-08 (M12f37v38) Louis Lemieux (f.Pierre & Françoise Fournier) SAM d1874-12-14 (S...f86) (...ans) ML

Eric (Claude & Lucette Lemieux) n1955-09-15 (B...f43) ML

Eric-Yan (Lauris & Diane Denis) n1977-06-15 (B58f347) SAM

J.Ernest (François & Victoria Henley) n1882-12-09 (B2f45v) SM

M.Estelle-Lucie (Florian & Edith Barriault) n 1956-12-06 (B23f184v) LC m1979-07-21 Gilles Malenfant, St-Eugène Valleyfield

M.Esther (Alexandre & Geneviève St-Laurent) n 1861-12-03 (B2f31) SAM m1879-09-29 (M3f28v) Georges Aubert (Charles & Anne Coutanche) d 1880-07-20 (S7f34v) (20ans) SM

Esther-Démerise-Opportune (Alexandre & Fortunée Henley) n1882-06-09 (B...f183) ML

M.Eugénie (Séraphin & Elise Dunn) n1880-11-28 (B1f37v) SM

J.Fernand (Napoléon & Thérèse Brisebois) n 1926-08-09 (B24f84v) m1951-07-18 (M3f126) M.Rose Briard (Alfred & Alexina Boucher) SM

M.Fernande-Andréanne (Fernand & M.Rose Briard) n1953-08-14 (B23f195) SM

CAMPION

Fortunée-Emilie (Georges & Valérie Beaupré) n
1909-08-11 (B...f38) ML

M.France-Huquette (Marcel & Béatrice L'Ita-
lien) n1962-10-25 (B22f91v) SOA

France (Télesphore & Eva Henley) n1950-06-16
(B...f197) ML m1970-07-18 Jean-Claude Lamou-
reux, St-Ambroise Mtl

M.Francine(Marcel & Béatrice L'Italien)n1953-
11-26(B37f199v)SOA m1978-12-23 Guy Landry,Mtl

François (Alexandre & Geneviève St-Laurent) n
1854-02-25(B53f29v) SAM m1878-01-08(M...f122)
Victoire Henley (James & Marie Gagnon) ML

François (François & Victoria Henley) n1887-
05-18 ((B...f5) ML

M.Françoise-Gitane (André & Marthe Vallée) n
1956-01-16 (B6f152) LM m1982-07-03 Gianfranco
Pédron, N-D-de-la-Consolata Mtl

M.Françoise-Marielle (Marcel & Béatrice L'I-
talien) n1956-02-23 (B11f25v) SOA

M.Cajetane dite Gaétane (Marcellin & M.Louise
Lefrançois) n1938-04-17 (B9f77) m1961-08-05
(M5f194) Réjean Marin (Philippe & Donalda
Vallée) LM

Geneviève-Marguerite (Alexandre & Geneviève
Laurent) n1847-11-17 (B32f17v) SAM m1869-05-
03 (M...f18) Louis Pelchat (Irénée & Angèle
Drouin) d1885-01-26 (S...f211) (36ans) ML

Georges (Alexandre & Fortunée Henley) n1884-
10-08 (B...f207) ML

J.Georges (Alexandre & Fortunée Henley)n1886-
07-06 (B12f56v) SM

CAMPION

Georges (S raphin & H l ne Dunn) n1886-05-09
(B7f55v) SM

M.Georgette (Arthur & Germaine Minville) n
1937-05-24 (B11f90) SM m1957-01-24 (M1f186)
Cyrille Chouinard (Joseph & Edwidge Tardif)LC

J.Arthur-G rard (Napol on & Mirza Brisebois)
n1933-09-22 (B24f43v) SM m1953-07-23 (M5-
f194v) G raldine Sergerie (Willie & f. Rose-
Anna Gagnon) SOA

G rald-Serge (Rosaire & Aim e Henley) n1942-
04-25 (B...f45) ML m1964-12-28 Th r se Pau-
line Guay, Ange-Gardien Berlin New-Hamshire

G rald (Paul & Aline Boucher) n1952-11-09
(B...f9) m1974-11-08 (M...f94) Pierrette Bou-
cher (Jean & Val da Coulombe) ML

G rard-Alphonse (Joseph & Donalda Robinson) n
1932-09-19 (B...f256) m1966-06-25 (M...f171)
Jeanne-A. Mimeault(Jean-Bte & Anita Gasse) ML

J.G rard-Arg e (Marcellin & M.Louise Lefran-
cois) n1926-05-18 (B33f177v) T d1929-04-27
(S3f19) (3ans) LM

J.G rard-Egide (G rard & G raldine Sergerie)
n1955-12-05 (B40f21v) SOA m1976-02-26 Jeanne-
d'Arc Bilodeau, St-F licien Mariage d clar 
nul 1980-02-26 par le Tribunal eccl.

Gertrude (Jean-Bte & Georgina C t ) n1909-09-
24 (B...f40) m1928-06-26 (M...f114) Marcellin
Boucher (Johnny & Hermine Ross) ML

Ghislain-Marcel (Joseph & Donalda Robinson) n
1943-09-18 (B...f71) m1965-08-21 (M...f163)
Denise Robinson (Daniel & Yvette Poitras) ML

Gilles (G rard & Gemma Ross, St-P.-Ap. Mtl)
m1975-09-13 (M30 f414) M.Lina-Marcelle Roy
(Oscar & Marcelline Roy) CC

CAMPION

M.Ginette (André & Marthe Vallée) n1951-11-21
(B28f114v) LM

M. Béatrice-Gisèle (Marcel) & Béatrice L'Ita-
lien) n1949-08-24 (B27f153) SOA m1973-05-13
(M8f262) Léonce Filion (Adélarde & Cécile For-
tin, Baie-Comeau) CC

M.Gisèle-Carole (Marcel & Béatrice L'Italien)
n1967-01-14 (B4f328v) CC

J.Goslin (Yvon & Eliette Bonneau) n1947-08-28
(B24f2) SM

Guy (Paul-Emile & Aline Boucher) n1957-09-14
(B...f71) ML

Hélène (Gérard & Geraldine Sergerie) n1962-
10-11 (S8f91) (14ms) SOA

Hermènegilde (Alexandre & Odile Daraïche) n
1893-10-06 (B...f70) ML m1916-07-11 (M3f196)
M.Fidélis Gaumont (Johnny & Philomène Minvil-
le) d1987-10-17 (S9f246) (94ans) SM

Honoré (Jean-Bte & Flore Fournier) n1887-03-
25 (B...f3) ML m1911-10-24 Délina Chabot, St-
Vincent-de-Paul Mtl

Honoré (Jean-Bte & Georgina Côté) n1897-01-27
(B...f5) m1920-04-13 Donalda Robinson, ML

Honoré (Joseph & Marie Henley) n1903-01-13
(B...f78) ML

J.Honoré (Alexandre & Odile Daraïche) n1907-
03-17 (B7f134) SM

Huguette-Emilia (Télesphore & Eva Henley) n
1939-10-19 (B...f165) m1961-09-30 (M...f117)
Roger Bélanger (Omer & Angéline Bélanger) ML

CAMPION

Kathleen-Isabelle (Roch & Lorraine Fournier)
n1974-03-17 (B4f185v) SM

Johnny dit Jean-Baptiste (Alexandre & Fortu-
née Henley) n1870-11-06 (B...f44) d1885-05-31
(S...f216) (14ans) ML

Jean-Baptiste (Johnny & Flore Fournier)n1870-
11-21 (B...f44) m1895-02-19 (M...f86) Geor-
gianna Côté (Joseph & Delvina Bélanger)d1946-
11-23 (S...f141) (76ans) ML

Jean-Baptiste (Alexandre & Fortunée Henley) d
1918-11-15 (S10f215) (29ans) SM

Jean-Baptiste (Jean-Bte & Georgianna Côté) n
1906-10-05 (B...f132) m1936-10-06 (M...f79)
Eva Henley (Joseph & Henriette Rioux) ML

J.Jean-Paul-Florian (Herménégilde & Marie
Gaumont) n1927-11-20 (B35f104v) m1955-04-12
(M1f260) Emilienne Gaumont (Emile & Margue-
rite Fournier) SM

Jean-Yves (Roland & Marthe Laflamme) n1959-
12-29 (B...f98) ML

Jeanne (Jean-Bte & Georgianne Côté)n1912-04-
10 (B...f82) d1936-01-26 (S...f61) (23ans) ML

M.Yolande-Jeannine (Marcellin & M.Louise Le-
françois) n1931-08-05 (B10f24) m1954-12-28
(M9f140) Elias Savard (François & Adèle Lè-
vesque) LM

Jeannine-Madeleine(Joseph & Donalda Robinson)
n1935-01-02 (B...f37) m1957-07-19 (M...f81)
Valmont Caron (Arthur & Aurore Boucher) ML

Jeannot (Ghislain & Denise Robinson) n1970-
10-05 (B...f27) ML

CAMPION

Joachim (France & Victoire Henley) n1880-09-25 (B...f165) ML

Jocelyne (Paul-Emile & Aline Boucher) n1949-

07-28 (B...f186) m1972-08-19 (M...f58) Marcel Auclair (Edgar & Delvina Rioux) ML

M.Huguette-Jocelyne (Yvon & Eliette Bonneau) n1948-11-08 (B41f43) m1966-05-07(M1f131) Yves Beaudoin (Odilon & Rose-Aimée Dery, GV) 2è m 1987-07-25 (M2f245v) Benson Gauthier (f.Paul-Emile & Estelle Lebreux, Trois-Rivières) SM

M.Johanne (Claude & Lydia Synnett) n1959-07-18 (B22f59v) SM m1988-05-07 Daniel Coulombe, Ste-Bernadette Mtl

Johanne (Gérard & Jeanne-Aimée Mimeault) n 1972-04-14 (B...f51) ML

Johnny (Alexandre & Geneviève St-Laurent) m1863-03-08 (M9f50v) Lucie St-Pierre (Joseph & f.Christine Ross, Sandy-Bay) ML 2è m1864-11-21 (M15f77v) M.Flore Fournier (Joseph & Louise Couture) SAM

M.Josée (Claude & Lydia Synnett) n1963-11-15 (B34f114v) SM

Josée (Roland & Marthe Laflamme) n1969-07-28 (B...f7) ML

Joseph (Séraphin & Elise Dunn) n1885-11-01 (B...f219) ML

Joseph (Jean-Bte & Flore Fournier) n1865-09-20 (B49f94v) SAM (ML) m1887-10-19 (M...f9) Marie Henley (Joseph & Arméline Pouliot) d 1907-02-28 (S...f4) (41ans) ML

Joseph (Jean-Bte & Georgianna Côté) m1920-04-13(M...f196) Donalda Robinson) (Henri & Georgianna Mimeault) ML

CAMPION

Joséphine-Yvonne (Marcellin & M.Louise Lefrançois) n1920-12-22 (B...f209) ML m1944-07-06 (M1f44v) Fernand Gagnon (Henri & Emérentienne Lefrançois) LM

Kim (...& Roxanne Campion) n1981-02-04 (B1f217) SM

Lauréanne-Régine (Télesphore & Eva Henley) n1938-05-27 (B...f124) d1939-07-22 (S...f160) (14ms) ML

M.Claire-Laurette (Marcel & Béatrice L'Italien) n1947-02-15 (B5f125) SOA m1975-08-01 (M23f407) Alain Verrette, Ville d'Anjou (Claude & Dorothee Dufour) CC

Laurien (Télesphore & Eva Henley) n1954-10-23 (B...f32) ML m1976-08-21 Lise Milot, N-D. Mtl

Léonide-Valmont (Joseph & Donalda Robinson) n1941-03-23 (B...f22) m1962-09-01 (M...f126) Jeannette Robinson (Daniel & Yvette Poitras) ML

J.Léonide (Raymond & M.Paule Bonneau) n1958-04-09 (B19f44v) d1975-05-11 (S3f190v) (17ans) SM

M.Sylvie-Lina (Normand & M.Berthe Côté) n1954-06-11 (B20f224) SM

Lina (Ghislain & Denise Robinson) n1967-08-24 (B...f185) ML

Lyne (Florian & Edith Barriault) n1958-03-08 (B7f195v) LC

M.Lise (Normand & M.Berthe Côté) n1958-03-13 (B10f43) m1980-09-06 (M4f215) Reynald Laflamme (Emilien & Réjeanne Cloutier) SM

M.Lisette (Marcellin & M.Louise Lefrançois) n1940-04-29 (B9f11) LM m1965-10-16 Jean Minville, Citadelle Qué. d1980-05-08 (S...f174) (40ans) ML

CAMPION

Lisette-Lorraine-Marie-Pearl (Paul & Albertine Robinson) n1935-03-25 (B...f42) m1957-01-15 (M...f60) Roland Lebrasseur (Abel & Malvina Duguay) ML

J.Alain-Lorice(Yvon & Eliette Bonneau)n1952-05-01 (B17f154) SM m1974-07-20 Diane Denis, St-Maurice-de-l'Echourie

Louise (Jean-Bte & Flore Fournier) n1878-05-02 (B...f131) ML

Louise (Jean-Bte & Georgianna Côté) n1904-04-08 (B...f95) m1928-06-26 (M...f113) Théodore Boucher (Johnny & Hermine Ross) ML

Louise (Jean-Paul & Emilienne Gaumont) n1958-03-15 (B12f43v) SM m1984-04-26 Denis Lagacé, St-Barthélémy Mtl

Louise (Marcel & Béatrice L'Italien) n1961-07-10 (B22f80) SOA

Luc (Ghislain & Denise Robinson) n1966-07-20 (B...f173) ML

Lucie (Jean-Bte & Lucie St-Pierre) n1863-12-01 (B17f64) SAM (ML)

J.Roberte-Manon (Robert & Anne-Marie Gêhue) n1962-06-26 (B20f94v) SM

Marc (Léonide & Jeannette Robinson) n1964-04-02 (B...f148) ML m1984-08-04 Lise Thibault, Sept-Iles

Marcel-André (Marcel & Béatrice L'Italien) n1952-01-25 (B2f179v) SOA m1978-07-21 Murielle Naud, St-Félicien

Marcel (Napoléon & Mariza Brisebois) m1946-02-27 (M1f113) Béatrice L'Italien (Joseph & M.Claire Fournier) SOA d1973-05-09 (S12f260) (47ans) CC

CAMPION

J.Marcel-Michel (Gérard & Géraldine Sergerie)
n1959-12-03 (B31f64v) SOA

Marcellin (Joseph & Marie Henley)n1895-10-04
(B...f94) m1916-01-10 (M...f133) Joséphine
Bélanger (Pierre & Alphonsine Chouinard) ML
2è m1922-02-20 (M3f89v) M.Louise Lefrançois
(Napoléon & Malvina Dumas) T d1948-07-31
(S8f84) (53ans) LM

Marcellin (Alexandre & Odile Daraïche) n1899-
10-20 (B...f35) ML m1927-04-18 Adéline Cou-
lombe, Cloridorme

Marcelline-Desneiges (Alexandre & Fortunée
Henley) n1879-08-05 (B...f143) ML

Marguerite (Napoléon & Marza Brisebois)m1940-
09-11 (M5f52) Alfred Amyot (Rodolphe & Marie
Leclerc) SOA

M.Marguerite-Colombe (Paul-Emile & Dolorès
Isabel) n1953-04-14 (B8f191) d1954-10-18
(S4f9v) (18ms) SOA

M.Marlaine (Florian & Edith Barriault) n1961-
11-07 (B18f228) LC

Maria (Jean-Bte & Georgianna Côté) n1915-06-
15 (B...f127) m1936-10-06 (M...f77) Joseph
Henley (Joseph & Eugénie Fournier) ML

Marie-Ange-Olivette (Herménégilde & Marie
Gaumond) n1917-12-14 (B28f209) m1939-10-18
(M4f121) Alphonse-Antoine Bernatchez (Hermé-
négilde & Eveline Blanchette) SM d1975-09-02
(S...f109) (55ans) ML

M.Rose-Estelle (Herménégilde & Marie Gaumond)
n1919-05-04 (B13f5) d1919-08-03(S9f7v)(3ms)SM

Mario (Paul & Aline Boucher) n1954-05-24
(B...f27) ML

CAMPION

Marjolaine (Yvon & Gisèle Minville) n1954-04-08 (B...f26) ML

Martin (Florian & Edith Barriault) n1959-10-

24 (B21f210) LC m1980-01-05 Diane Hébert, St-Jean-Chrysostôme Châteauguay

Martine-Monique (Yvon & Gisèle Minville) n1961-06-14 (B...f112) ML

Maryse (Télesphore & Eva Henley) n1957-10-16 (B...f52) ML

Michel (Gérald & Pierrette Boucher) n1978-05-19 (B...f145) ML

Mireille (Paul & Albertine Robinson) n1950-05-11 (B...f194) ML m1971-07-10 Collin Rood, Immaculée-Conception Mtl

Murielle (Télesphore & Eva Henley) n1937-05-12 (B...f101) d1937-05-30 (S...f102)(15jrs)ML

Napoléon (Johnny & Flore Fournier) n1880-10-06 (B...f164) ML

Napoléon (Alexandre & Odile Gauthier) n1891-12-23 (B...f53) ML m1920-08-17 Mirza Brisebois, St-Vincent-de-Paul Mtl

Napoléon Louis (Joseph & Marie Henley) n1897-10-07 (B...f11) ML

Nathalie (François & Victoria Henley) n1885-04-26 (B...f215) ML

J.Neil (Yvon & Eliette Bonneau) n1954-08-10 (B25f195) SM m1974-07-05 (M17f46) Marthe Simard (feu Albert & feu Lina Lepage) SAM

Noëlla (Napoléon & Mirza Brisebois) d1941-05-17 (S4f60) (17ans) SOA

CAMPION

J.Arthur-Normand (Herménégilde & Marie Gaumont) n1922-05-07 (B8f38) SM m1950-09-06 Berthe Côté, Cloridorme

J.Octave (Alexandre & Geneviève St-Laurent) n1765-05-15 (B25f86) d1866-10-05 (S34f117) (16 ms) SAM (ML)

Odile (Joseph & Donalda Robinson) m1949-05-11 (M...f182) Hilaire Bernatchez (Elzéar & Olive Gagné) ML

Paul (Alexandre & Marie Ouellet) m1929-09-17 (M...f151) Albertine Robinson (Herménégilde & Amanda Gosselin) ML

J.Paul-Aimé (Fernand & M.Rose Briard) n1952-06-11 (B24f184v) SOA m1979-06-30 Christine Bernard, St-Bonaventure Mtl

Paul-Emile (Joseph & Donalda Robinson) n1921-09-01 (B...f220) ML m1948-11-10 (M8f41) Aline Boucher (Amédée & M.Anne Lévesque) SM d1973-11-23 (S...f74) (52ans) ML

Paul-Emile (Napoléon & Mirza Brisebois)n1931-12-10 (B38f25v) SM m1951-07-25 (M7f172) Dolorès Isabel (Elisée & Rose-Anna Gendron) SOA

Paul-Ghislain (Marcel & Béatrice L'Italien) n1948-08-22 (B28f142v) SOA m1971-08-13 Rachel Bolduc, St-Louis Chambois

Paul-René (Yvon & Eliette Bonneau) n1960-05-14 (B16f69v) SM

M.Paule-Thérèse (Paul-Emile & Dolorès Isabel) n1955-12-21 (B2f23) SOA

J.Laurent-Raymond (Herménégilde & Marie Gaumont)n1929-08-10(B27f129v)m1955-08-31(M3f269) M.Paule Bonneau (Onias & Aléda Coulombe) SM

CAMPION

J.Reynald (Arthur & Germaine Minville) n1942-12-16 (B26f24v) SCL m1969-12-20(M37f72) Jean-
nine Lefrançois (Ovila & Estelle Lévesque)SAM

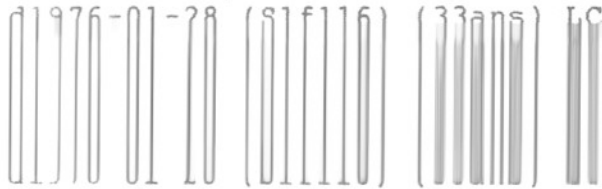

M.Réalda-Hélène (Gérard & Géraldine Sergerie)
n1961-08-15 (B26f81v) SOA

Régina-Anne(Jean-Bte & Georgianna Côté)n1902-03-13 (B...f68) m1927-08-17 (B...f92) Edouard
Blanchette (Fabiana & Eveline Robinson)d1984-07-28 (S...f240) (82ans) ML

Régis-Elias (Rosaire & Aimée Henley) n1936-10-17(B...f81) d1945-08-02(S...f108) (8ans)ML

Rénald-Jacques (Paul-Emile & Dolorès Isabel)
n1961-05-17 (B16f77v) SOA

René (Roland & Marthe Laflamme) n1960-11-20
(B...f108) m1985-08-31 (M4f21) Manon Laflamme
(Paul & Maria Robinson) ML

Reynald (Yvon & Gisèle Minville) n1956-09-13
(B...f56) ML

Reynald-Noël (Télesphore & Eva Henley) n1945-12-30(B...f118) ML m1976-09-11 Denise Michaud
St-Calixte Cté Prévost

Rina (Yvon & Gisèle Minville) n1955-05-29
(B...f38) ML m1982-05-28 Robert Masson, St-
Frs-de-Sales Neuville

Rita-Lucienne (Joseph & Donalda Robinson) n
1924-09-01 (B...f9) m... (...f...) Hilaire
Henley (Joseph & Henriette Rioux) ML

J.Elzéar-Robert (Herménégilde & Marie Gau-
mont) n1931-09-04 (B26f21) m1961-01-07 (M1-
f79)Anne-Marie Géhue (Clément & Lydiane Gau-
mont) SM

CAMPION

J.Robert (Marcel & Béatrice L'Italien) n1960-05-15 (B14f67v) SOA

J.Claude-Roch (Normand & M.Berthe Côté)n1951-06-17 (B19f123) m1972-07-21 (M4f172) Lorraine Fournier (Léopold & Marcelle Langlois) SM

Ernest-Roland (Joseph & Imelda Robinson)n1930-03-09 (B...f167) m1959-08-15 (M...f94) Marthe Laflamme (Arger & Julie Ouellet) ML

Rolande-Jacqueline (Rosaire & Aimée Henley) n 1929-08-01 (B...f148) m1951-08-29 (M...f215) Normand Thibault (Ls-Philippe & Wilhelmine Boucher) ML

Roméo-Jean-Baptiste (Joseph & Marie Henley) n 1899-11-17 (B...f37) ML d1918-11-15 (S9f215) (19ans) SM

Rosaire (Jean-Bte & Georgianna Côté) n1898-12-09 (B...f24) m1928-10-09 (M...f124) Aimée Henley (Joseph & Eugénie Fournier) d1964-11-24 (S...f156) (65ans) ML

Rosario (Napoléon & Mirza Brisebois) m1943-09-29 (M17f219v) Evilda St-Laurent (Henry & Calixta Breton) SAM

M.Roxanne (Normand & M.Berthe Côté) n1961-10-22 (B40f88v) SM

Charles-Séraphin (Alexandre & Geneviève St-Laurent) n1856-12-20 (B41f64v) SAM (ML)m1879-11-25 (M4f29) Elise Dunn) Hubert & f.Césarée Bernatchez) SM

M.Simone-Ginette (Gérard & Geraldine Sergerie) n1956-11-10 (B40f33) SOA m1977-09-02 Denis Girard, St-Félicien

Sulpice (Alexandre & Geneviève St-Laurent) n 1851-12-24 (B52f10v) SAM (ML)

CAMPION

Sylvie (Roland & Marthe Laflamme) N1961-11-23
(B...f119) ML

Télesphore-Wilfrid(Joseph & Marie Henley)n18-
89-03-25(B...f25)ML m1911-07-18 Odile ROSS,
St-Moïse Rim.

Victoire (Alexandre & Fortunée Henley) n1877-
05-08 (B...f112) ML

Victor (Alexandre & Geneviève St-Laurent) n
1869-10-31 (B...f24) d1874-09-19 (S...f84)
(5ans) ML

M.Victoria (Alexandre & Geneviève St-Laurent)
n1859-05-10(B27f90)SAM m1874-10-04(M2f2)Louis
Pandelette dit Plaisance (Augustin & ...) SM

M.Victoria (Jean-Bte & Flore Fournier) n1875-
09-07 (B18f7v) SM

Vina (Alexandre & Fortunée Henley) n1872-11-
11 (B...f63) ML

Virginie (Alexandre & Fortunée Henley) n1875-
03-19 (B...f90) ML

Virginie (Jean-Bte & Flore Fournier) n1873-
03-25 (B...f67) ML

Vitaline (Alexandre & Odile Daraïche) n1900-
01-22 (B...51) ML

Vitaline (Johnny & Flore Fournier) n1885-08-
19 (B...f219) ML m1909-07-13 Eloi Imbeau,St-
Vincent-de-Paul Mtl

Pierre-Alexandre-Wilfrid (Alexandre & Odile
Daraïche) n1890-06-27 (B...f38) d1892-01-13
(S...f...) (18ms) ML

Wilfrid (Alexandre & Odile Daraïche) n1895-
03-02 (B...f88) ML m1919-03-03 Délia Courte-
manche, Contrecoeur

CAMPION

Wilhelmine (ép. f. Ambroise Daraïche) d1965-05-04 (S3f125) (77ans) SM

M.Yolaine (Raymond & M.Paule Bonneau) n1971-12-11 (B1f168v) SM

Yolande-Madeleine (Rosaire & Aimée Henley) n 1929-08-01 (B...f147) ML m1952-07-23 (M...f2) Camille Laflamme (Omer & M.Claire Lemieux)ML

Yves-Gaëtan (Télesphore & Eva Henley) n1947-10-22 (B...f159) ML m1973-09-01 Noëlline Bernier, St-Ambroise Mtl

J.Yves (Claude & Lydia Synnett) n1962-10-10 (B37f103) SM

Yvon-Alfred (Joseph & Donalda Robinson)n1927-09-18 (B...f96) m1952-10-05 Gisèle Minville, GV d1971-04-22 (S...f34) (43ans) ML

J.Joachim-Yvon (Pierre & Marie Servant)n1924-07-26 (B31f62v) m1946-09-26 (M10f229v)Eliette Bonneau (Onias & Florida Coulombe) d1965-01-07 (S2f123) (40ans) SM

Marguerite-Yvonne (Herménégilde & Marie Gaumont) n1925-09-11 (B25f74v) m1952-08-27 (M6f164) Hervé Gaumont (Emile & Marguerite Fournier) SM

CAMHAN

Brigitte (ép.Alexandre Dubé) d1877-02-09 (S2f15v) (76ans) SM

CANCHON

Antoinette Sr Marie-Josephd1958-10-10 (S30f56 v)(68ans) S.-St-P.-de-Chartres SAM

CANTIN

Rodolphe (Arthur & M.Louise Caron, St-Eusèbe) m1963-07-20 (M2f94) Rachel Tremblay (Adrien & Emma Pinault SOA

CANUEL

CANUEL

Adélaïde (ép.Jean-Pierre Pinel) d1880-07-14
(S...f161) (84ans) ML

Rénéald (Albert & Bertha d'Amours, Mat) m1973-
07-21 (M13f175) Victorine Therrien (f.Aimé &
Emilia Ouellet) T

Véronique (vve Louis-Jean Vion) m1800-09-15
(M...f...) Joseph Vallée (feu Louis & feu
Marie Menjon) SAM

CAOINETTE

Yvonne (Aimé & Dulcia Boutin) m1942-07-07 (M2
f73v)Odina Vallée (Arthur & Emilia Vallée)SOA

CARBAY (CARBERY)

Thomas (Thomas & f.Marie Maguire, ML) m1882-
10-23 (M4f45) Nathalie Lavergne (Jean & Na-
thalie Dupuis) SM

CARBONNEAU

M.Ange-Eugénie-Berthe (Esdras-Joseph-Hono-
rius & M.Elisabeth Cormier) n1906-11-17 (B
119f245) SAM m...08-01 J.Alphonse Gallant,
St-Fidèle Qué.

CARON

M.Adlaïde (ép.Pierre Lafontaine) d1848-02-01
(S1f5v) (50ans) SAM

M.Adéline (Edouard & M.Ursule Parent) n1846-
10-14 (B6f20v) SAM

J.Adrien (Joseph & Ida Lavergne) n1912-07-27
(B10f162v) d1926-07-16 (S6f84) (14ans) SM

J.Albert-Guy (Arthur & Aurore Boucher) n1924-
11-07 (B39f65) SM m1958-06-24 Thérèse Ouel-
lette, Mont-Laurier

Alexis (ép.Angélique Frigault) d1872-05-29
(S...f62) (73ans) ML

Alexis (ép.Philomène Dupuis) d1941-01-27 (S1
f143) (80ans) SM

Alexis (Alexis & Philomène Couillard-Dupuis)
n1894-05-22 (B1f79v) d1968-10-08 (S6f148)
(74ans) SM

M.Françoise-Alice (Joseph & Ida Lavergne) n
1923-09-11 (B28f51v) SM

M.Alice-Line (Raymond & Julienne Minville) n
1958-07-06 (B29f48) SM

M.Aline-Rosanne (Valmont & Jeannine Champion)
n1950-10-20 (B30f63v) m1981-06-27 Paul Bou-
cher, Mont-Laurier

J.André-Denis (Joseph & Anne-Marie Lévesque)
n1949-05-07 (B64f178) SAM m1971-04-17 Jonet-
Asyako Konish, St-Paul-Clavaki Miss.J. Mtl

Ange-Marie (Télesphore & Delphine Fournier)
m1935-06-19 (M...f47) Anne-Marie Lévesque
(Charles & Julie Thibault) ML

M.Angèle (Réginald & M.Paule Cloutier) n1964-
07-28 (B13f119v) SM

Anita (François & Pauline Talbot) m1977-12-23
(M42f394) Léopold Vallée (Delphis & Pauline
Cormier, T) SAM

Anonyme (Arthur & Aurore Boucher)n d1928-06-
27 (B23 S13f113v) SM

Anonyme (Arthur & Aurore Boucher)n d enr1931-
04-11 (B9 S3f16) SM

Anonyme (Didace & Thérèse Côté)n d1955-06-23
(S4f264) SM

Anonyme (Didace & Thérèse Côté)n d1957-12-10
(S16f39v) SM

CARON

Anonyme (Edouard & Ursule Parent)n d1853-01-09 (B56 S6f20v) SAM

Anonyme (Edouard & Rolande Mercier)n d1951-

09-16 (S15f135) SM

Anonyme (Jean & Rolande St-Pierre)n d1960-05-01 (B51 S12f125) SAM

Antoine (vf Léa Gagné, LMs) m1895-01-08 (M1 f16v) Caroline Beaudoin (Charles & Arthémise Landry) CC

J. Antoine-Augustin (Joseph & Ida Lavergne) n 1910-06-13 (B8f149v) SM m1936-01-23 Régina Gagné, GV

Antoinette (Alexis & Philomène Couillard-Dupuis) m1920-10-19 (M4f21v) Thomas Dupuis (vf Blanche Cloutier) SM

J. Arthur (Alexis & Philomène Dupuis) n1892-06-05 (B1f76v) m1917-10-16 (M4f207v) Aurore Boucher (Achille & Adèle Côté) d1971-03-10 (S3f163) (78ans) SM

M. Bérénice-Yvette (Joseph & Ida Lavergne) n1918-10-04 (B25f214) SM

Brigitte (Jean-Guy & Oviette Géhue) n1962-12-18 (B42f105) SM

Cajetan (Gérard & Aline Deroy) n1940-11-03 (B25f15) d1942-01-07 (S1f25) (14ms) LM

M. Carmen (Jean-Bte & Alphéda Roy) n1930-01-05 (B2f1v) d1930-01-08 (S1f1v) (3jrs) SM

Carmen (François & Pauline Talbot) m1972-07-08 (M18f312) Paul-Emile Pruneau (Joseph & Marie Daraïche, T) SAM

CARON

Caroline-Arthémise (Antoine & Caroline Beau-
doin) n1898-07-29 (B33f9) CC

Catherine (Edouard & Ursule Parent) n1855-09-
01 (B40f41) d1934-10-11 (S27f193) (80ans) SAM

Charles-Télesphore-Michel (Joseph & Anne-Marie
Lévesque) n1941-02-04 (B16f119) SAM

Charles (Arthur & Arthémise Lagacé) m1945-09-
01 (M...f111) Marie-Anne Bernatchez (Ernest &
Octavie Lapointe) ML

J.Paul-Claude (Raymond & Julienne Minville) n
1962-01-25 (B3f91) SM

Claudiel (f. Auguste & Béatrice Labrie, St-Re-
dempteur Mat.) m1968-08-03 (M16f368v) Denise
Quimper (Pierre & Robertine Parent) CC

M. Claudette-Denise (Charles & M. Anne Bernat-
chez) n19466-12-12 (B162f70v) SAM m1969-09-20
André Michaud, Ste-Lse-de-Marillac Longueil

Daniel (Luc & Rachel Paquet) n1968-11-12 (B91
f465) SAM

M. Démerise (Edouard & Ursule Parent) n1850-
09-14 (B43f28v) SAM m1868-09-01 (M6f37v)
Charles Gagné (Ferdinand & Eléonore Richard,
GV) CC

Germain-Jacques-Denis (Antoine & Régina Gagné)
n1943-07-25 (B15f176v) SM m1969-09-13
Cloridorme

M. Denise-Suzanne (Paul-Roger & Madeleine Sas-
seville) n1952-12-18 (B189f33) SAM (LM)

Diane (Alphonse & M. Blanche Bélanger) m1969-
10-25 (B35f62) Gaston Simard (Adélard & Auro-
re Lefrançois) SAM

CARON

J.Edmond-Romuald (Arthur & Aurore Boucher)
n1926-06-09 (B16f82v) d1946-08-28 (S8f228)
(20ans) SM

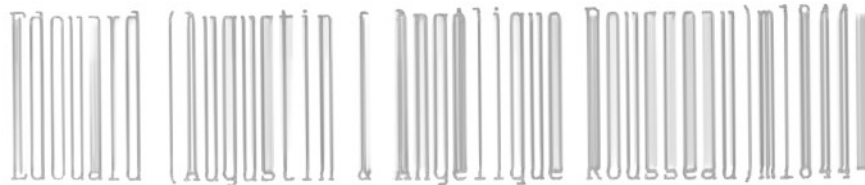

08-06 (M6f31v) Ursule Parent (Augustin & feu
Olive Ruais) d1903-04-24 (S14f130v)(85ans)SAM

J.Edouard-Normand (Joseph & Ida Lavergne) n
1917-06-22 (B10f205v) SM m1947-09-27 Rolande
Mercier, GV

Télesphore-Emilien (Gérard & Aline Deroy) n
1937-02-11(B3f66) LM Sous-Diac.Carthage Afri-
que, 1962-06-25 Prêtrise Ottawa 1963-06-27

J.Eric-Steeve (Rodrigue & Murielle Servant) n
1968-05-12 (B38f412) SAM

Ernest (Alexis & Philomène Couillard-Dupuis)
n1887-11-22(B4f62v) m1927-02-16(M2f92) Marie-
Anne Bernatchez (vve Ernest Boucher) d1966-
09-18 (S6f135v) (78ans) SM

Esther (ép.Jean-Bte Sasseville) d1875-01-04
(S1f120v) (75ans) SAM

Jean-Gualbert-Fernand (Joseph & Ida Lavergne)
n1922-02-02 (B2f36v) m1961-10-28 Jeannine
Ouimet, St-Barthélémy

Flavie (ép.Joseph Labrie) d1890-04-03 (S11
f74v) (81ans) SAM

Floriant-Benoit(Antoine & Régina Gagné)n1942-
04-20 (B14f157v) d1942-04-24(S5f158) (4jrs)SM

M.France-Hélène (Joseph & Anne-Marie Lèves-
que) n1953-04-12 (B56f48) SAM

France (François & Pauline Talbot) m1973-07-
28 (M35f439) Jean Pelletier (f. Noël & Cécile
Brunet) SAM

CARON

Francis (Edouard & Rolande Mercier) n1961-04-20 (B13f82) SM m1983-09-30 M.Liette-Gilberte Mallette, St-André d'Argenteuil

J.François-Réjean (Joseph & Marie Lévesque) n 1944-12-03 (B150f271) SAM m1965-07-10 Francine Harley, St-Stanislas Mtl

J.Gabriel-Alain (Joseph & Anne-Marie Lévesque) n1946-02-25 (B26f31v) SAM m1974-05-25 Lisette Paré, St-Charles-Garnier Mtl

M.Marthe-Gabrielle (Joseph & Ida Lavergne) n 1913-08-24 (B19f170v) d1935-06-03 (S9f118) (25ans) SM

Gaston (Gérard & Aline Deroy) n1939-04-11 (B2 f2v) LM m1965-09-04 Roberte Larouche, Immaculée-Conception Mtl

J.Gaston-André (Charles & Annie Bernatchez) n 1959-09-22 (B123f98v) SAM

M.Gertrude-Gemma (Arthur & Aurore Boucher) n 1919-03-08 (B8f3v) SM

Gérard (Télesphore & feu Delphine Fournier) m1932-10-25(M6f143v)Aline Deroy (Octave & Emma Pelletier) SAM d1965-09-11(S3f49)(56ans)LM

J.Gérard (Jean-Marie & Eliette Sirois) n1958-06-14 (B11f170v) SCL m1982-05-08 Chantale Canuel, Causapscal

Gérard-Denis & Alphonse & Blanche Bélanger) n 1956-08-21(B139f246) SAM m1977-07-23 Claudine Savard, SF

J.Germain (Gérard & Aline Deroy) n1948-05-19 (B8f81v) LM m1971-06-12 Cécile St-Pierre, St-Rédempteur Mat

CARON

M.Claire-Germaine (Joseph & Ida Lavergne) n
1914-09-30 (B22f179v) SM 1941-09-27 (M8f149)
Enoch Bernatchez (Alexis & Léa Beaudoin, GV)
2è m1949-05-10 (M4f57) Lucien Gauthier (Wil-

liam & Luce Bouchard, Port-Alfred) SM

Gilbert-Gilles(Didace & M.Thérèse Côté)n1955-
05-22(B51f17v) SM m1985-07-20 Johanne Harris-
son, St-Georges Baie-Comeau

J.Julien-Gilles (Jean & Rolande St-Pierre) n
1957-06-12 (B19f27v) SM m1985-03-01 Lise Fer-
land, N-D-des-Victoires Qué

Gilles (Alphonse & M.Blanche Bélanger, Mtl)
m1975-10-11(B39f175) Ghislain Parent (f.Aldéo
& Léonie Vallée) SAM

M.Ginette (Charles & Annie Bernatchez) n1949-
12-04 (B152f200v) SAM

J.Guy (f.Arthur & Lorraine Soucy, Ste-Rose)
m1960-05-28 (M1f70) Oviette Gêhue (Clément &
Lydionsine(sic) Gaumond) SM

J.Henri-Paul (Antoine & Régina Gagné) n1944-
11-26 (B33f198v) m1971-10-23 (M9f167v) Fran-
çoise Fournier(Wilfrid & M.Marthe Robinson)SM

M.Régina-Hermande(Alexis & Philomène Dupuis)n
1898-05-26(B11f92)d1950-02-12(S1f83)(51ans)SM

François-Hubert (Gérard & Aline Deroy) n1944-
09-14 (B27f47) LM

M.Jacinthe-Denise (Joseph & Anne-Marie Lèves-
que) n1950-06-30 (B97f224) SAM m1972-05-05
Gaétan Miron, St-Stanislas Mtl

M.Jacinthe-Francine (Edouard & Rolande Four-
nier) n1950-08-02 (B33f96) SM

M.Jacqueline (Charles & Annie Bernatchez)
n1955-07-01 (B107f178v) SAM

J.Jacques (Charles & Annie Bernatchez) n1955-
07-01 (B106f178v) SAM m1978-07-15 Lise St-
Amand, St-Clément Mtl

Jean-Baptiste (vf Marcelline Fournier) m1868-
05-26 (M...f6) Léa Fournier (Simon & Chantal
Laberge) ML

Jean-Baptiste (Alexis & Philomène Couillard-
Dupuis) n1890-06-03 (B6f71) SM m1919-07-08
(M9f234) Alphéda Roy (Olivier & Alphéda La-
voie) CC d1973-08-18 (S3f179v) (83ans) SM

J.Jean-Benoit (Jean-François & Rolande St-
Pierre) n1949-09-17 (B37f65) SM m1975-06-21
Hélène Tanguay, St-Gervais Cté Bellechasse

Jean-François (Jean-Bte & Alphéda Roy) n1926-
05-26 (B15f82) SM m1948-12016 Léontine-Rolan-
de St-Pierre, St-Pierre Giffard

J.Jean-Marc (Antonio & Régina Gagné) n1940-
07-09 (B90f92v) SAM (SM)

Jean-Marie (Thomas & M.Ange Michaud, St-Thar-
cisius) m1958-02-17 (M1f168) Liliette Sirois
(Adélaré & Thérèse Ouellet, Métis) SCL

Jean-Paul (Télesphore & M.Laure Lepage) n1917-
10-20 (B58f16) m1936-10-21 (M2f64) Marguerite
Lamontagne (vve Wilfrid Demers) d1981-02-10
(S2f181) (63ans) LM

Jean-Pierre (Roméo & Hélène Schnobb, Quyon) m
1983-10-08 (M14f354) Annette Michaud (Roland
& Cécile Isabelle) CC

M.Lucille-Jeanne (Joseph & Ida Lavergne) n1911-
09-08 (18f157) m1944-10-03 (M10f195) Théophi-
le-Wilbrod Delarosbil, Baie-Comeau) SM

Jeanne-Aimée (ép. Maurice Gasse) d1935-08-26
(S4f55) (50ans) LM

M. Jeanne-Chantale (Joseph & Anne-Marie Léves-
que) n1951-11-04 (B143f285) d1960-08-22 (S22

f138v) (8ans) SAM

M. Jeanne-Paule (Jean-Paul & Marguerite Lamont-
tagne) n1953-05-22 (B24f145v 146) LM

J. André-Jocelyn (Alphonse & Blanche Bélanger)
n1960-05-13 (B58f126v) d1978-07-24 (S22f440)
(18ans) SAM

J. Gérard-Jocelyn (Jean & Rolande St-Pierre) n
1959-02-11 (B4f55v) SM

Josée (Luc & Rachel Paquet) n1965-09-04 (B12f
128v) SM m1988-05-14 Jérôme Savard, B.-Comeau

Josée-Madeleine (Paul-Roger & Madeleine Sas-
seville) n1951-03-05 (B34f258) LM

Joseph (Alexis & Philomène Dupuis) m1908-03-
02 (M1f138) Ida Lavergne (f. Auguste & f. Ida
Duret) d1969-01-21 (S1f150) (86ans) SM

Joseph (vf Henriette Lavoie, St-Octave Métis)
m1908-08-22 (M3-f141v) Aimée Richard (Joseph
& Emma Plourde) SM

Joseph (ép. Anne-Marie Lévesque) d1972-02-20
(S4f276) (67ans) SAM

J. Julien (Gérard & Aline Deroy) n1942-09-10
(B26f30v) LM m1965-07-24 Louise Gagnon, St-
Joseph Qué

M. Julie-Jeanne-Marthe (Joseph & Anne-Marie
Lévesque) n1936-06-20 (B56f238v) SBL m1966-
07-05 Ronald Charest, Sts-Martyrs-Canadiens

M. Blanche-Laurette (Arthur & Aurore Boucher)
n1923-04-16 (B15f47) m... (M4f128) Georges Lacom-
be, Montmagny) SM

CARON

M.Louissette-Ghislaine (Antoine & Régine Gagné)n1936-12-22(B28f83v) m1955-11-19(M5f276)
Léonard Lévesque (Adalbert & Rose Collin) SM

J.Luc (Ernest & M.Anne Bernatchez) n1932-07-24(B21b f72) m1961-06-17(M3f83) Rachel Paquet (Henri & Rose Dubé) SM

J.Luc-Gilles (Joseph & Anne-Marie Lévesque) n1939-07-30 (B77f48) SAM m1969-05-25 M.Paule Thibault, N-D Mtl

M.Luce-Glenna (Luc & Rachel Paquet) n1964-05-03 (B7f117v) SM m1987-09-05 Jeannot Boudreaux St-Firmin Baie-Comeau

M.Lucille-Rénalda (Jean-Bte & Alphéda Roy) n1923-02-07 (B3f45v) SM m1949-05-23 Bertrand Buckley, N-D-des-Neiges Mtl 2è m1956-11-29 (M7f18) Lionel Gaumont (Arthur & Yvonne Béland) SM

Lumina (Jean-Bte & Marcelline Fournier)m1870-08-25 (M...f33) Gilbert Bernier (François & Marguerite Fournier) d1880-02-14 (S...f154) (29ans) ML

M.Thérèse-Madeleine-Raymonde (Joseph & Ida Lavergne) n1919-12-18 (B29f11v) SM

M.Thérèse-Monique (Didace & Thérèse Côté) n1959-10-29 (B32f64) SM

M.Angéline-Manon(Didace & Thérèse Côté)n1964-12-18 (B25f122v) SM

J.Marcel-Lionel (Alphonse & Blanche Bélanger) n1958-04-01 (B39f28) SAM

Marguerite (Télesphore & f.Delphine Fournier) m1938-04-20 (M3f76) Maurice Gasse (f.Philippe & Anne-Marie Gagné) d1939-03-03 (S2f1v) (28ans) LM

CARON

M.Marguerite-Josée (Joseph & Anne-Marie Lève-
vesque) n1943-09-24 (B98f218v) SAM m1964-06-
27 Denis Bourgault, St-Eugène Hauterive

Marie (ép.Elzéar Bonneau) d1929-12-29 (S19
f134v) (76ans) SM

Marie (Baptiste & Léa Fournier) n1870-02-12
(B...f30) ML

M.Anne (Alexis & Philomène Couillard-Dupuis)
n1896-02-08 (B3f84v) m1926-07-06(M1f83v) Amé-
dée Coulombe (vf Marguerite Déry) SM

M.Anne-Brigitte (Charles & Annie Bernatchez)
n1961-08-18 (B104f188) SAM

Marie-Reine (Télesphore & Delphine Fournier)
m1926-11-24 (M1926-11-24 Thomas Lepage (Feu
François & Marie Truchon) LM d1979-12-18 (S
40f86) (73ans) SAM

Mario (Ronald & Anita Rail, Cap-d'Espoir) m
1977-12-03 (M36 f386) Andrée Marmen (Clément
& Gaétane Auclair) SAM

J.Mario-Gilles (Alphonse & M.Blanche Bélanger)
SAM m1975-10-11 Ghislaine Parent, ...

J.Martin (Jean-Guy & Oviette Géhue) n1961-05-
27 (B16f82v) SM

Martine (Jean & Rolande St-Pierre) n1961-07-
11 (B24f85) SM

Maurice(Alphonse & M.Blanche Bélanger)m1974-
08-30 (M35f76) Nicole Dugas (Jean-Roch & Ro-
se-Hélène Pelletier) SAM

Maurice Caron (Damase & Mathilda Truchon, SF)
m1924-09-17 (M10f134v) M.Blanche Tanguay (Jo-
seph & M.Louise Parent) SAM

CARON

Médéric-Wilhelm (f.Edmond & f.M.Anne Bourda-
ges) m1976-04-02 (M3f443) M.Corinne Langlais
(f.Joseph & f.Elisabeth Gagné & vf Michel
Raymond) CC

J.Louis-Michel (Jean & Rolande St-Pierre) n
1954-06-21 (B25f226) SM m1977-07-23 Monique
Carrin, St-Pascal-de-Maizerets Qué

M.Françoise-Monique (Antoine & Régine Gagné)
n1949-05-11 (B23f57) m1968-06-29 (M1f146v) J.
Arnold Dubé (Albert & Emilie Cloutier) d1988-
06-15 (S2f247) (39ans) SM

M.Cécile-Nada (Didace & Thérèse Côté) n1970-
10-08 (B1f162) SM

Nathalie (Henri-Paul & Françoise Fournier) n
1972-12-20 (B1f175v) SM

M.Nicole (Alphonse & Blanche Bélanger) m1968-
07-06 (M13f430) Réjean Côté) (Louis-Marie &
Albertine Mercier) SAM

Octave-Louis Mgr (...) d1942-12-05 (S23f47v)
(63ans) CC

M.Octavie (Edouard & Ursule Parent) n1848-06-
24 (B27f7) SAM

Géraldine-Odette (Edouard & Rolande Mercier)
n1954-11-21 (B64f244) SM m1975-09-20 Guillau-
me Langlois, La Salle Mtl

Ombéline (Edouard & Ursule Parent) m1867-02-
25 (M8f127) Michel Dugas (Michel & Marguerite
Ducasse) SAM

Patrick (Henri-Paul & Françoise Fournier) n
1975-11-27 (B8f194v) SM

J.Paul (Charles & M.Anne Bernatchez) n1953-
10-01 (B136f73) SAM m1975-09-06 Chéryl-Ann
Barkley, Ste-Louise-de-Mérillac Longueil Mtl

CARON

Paul-Emile-Frédéric (Gérard & Aline Deroy) n
1933-10-03 (B16f44v) LM m1973-07-07 Raymonde
Gaumont, N-D-de-Grâce Mtl

J. Paul-Roger (Jean-Bte & Alphéda Roy) (LM)

1920-07-27 (B24f18v) SM m1947-07-29 (M8f104)
Madeleine Sasseville (Charles & Mélanie Beau-
chesne) SAM

M. Bertha-Paula (Jean-Bte & Alphéda Roy) n1924-
10-02 (B36f64) SM m1948-03-06 Léopold Houle,
N-D Mtl

M. Paulette-Thérèse (Gérard & Aline Deroy) n
1949-09-05 (B28f96) LM m1969-08-30 (M5f94) Alain
Deschêne (Maurice & Yvonne Auclair, MS) LM

M. Gabrielle-Pauline (Antoine & Régina Gagné)
n1939-06-24 (B18f119) SM m1963-04-15 J. Marc
Cloutier Ste-Gertrude Mtl

Perpétue (ép. Octave Bélanger) d1895-11-05
(S...f37) (77ans) ML

M. Rachel-Gladys (Luc & Rachel Paquet) n1963-
04-27 (B17f109) SM

Raymond-Marie-Olivier (Jean-Bte & Alphéda
Roy) n1928-07-15 (B27f114v) SM m1954-10-07
Julienne Minville, GV

J. Roland-Réginald (Antoine & Régina Gagné) n
1938-04-22 (B9f104v) SM m1961-12-02 M. Paule
Cloutier, St-Maurice-de-l'Echourie

M. Reine-Lisette (Joseph & Marie Lévesque) n
1942-07-30 (B115f178) SAM m1963-06-08 Lucien
Labrecque, Granby

M. Reine-Thérèse (Joseph & Ida Lavergne) n1915-
09-18 (B21f188v) SM

M. Réjeanne-Jocelyne (Alphonse & M. Blanche Bé-
langer) n1965-11-15 (B120f191) SAM

J.Paul-René (Raymond & Julienne Minville) n
1960-01-15 (B3f55v) SM

M.Renée-Kathleen (Luc & Rachel Paquet) n1962-
05-17 (B14f93v) SM m1983-07-23 Léon Savard,
Ste-Catherine Charlevoix

Robert-André (Arthur & Aurore Boucher) n1937-
12-13 (B27f98) SM m1958-06-28 Estelle Dufour,
Mont-Laurier. Invalidé par le Tribunal eccl.
2è m1968-08-31 M.Lorraine-Patricia Huard,
Val-Cartier.

Rodrigue(Alphonse & M.Blanche Bélanger)m1967-
08-19 (M26f347) Murielle Servant (Conrad &
Evangéline Therrien) SAM

Rosalie (ép.Joseph Sénéchal) d1847-10-14 (S10
f9v) (50ans) SAM

Rose-Aimé (Télesphore & f.Delphine Fournier)
m1933-10-11 (M3f44v) Antonio-Zénophile Pitre
(Napoléon & Rose-Alba Labelle, Hawksbury
Ont.) LM

J.Serge (Raymond & Julienne Minville) n1955-
12-10 (B52f278) SM m1981-05-20 Carole Audet,
Cap-aux-Meules

M.Solange-Lucie (Arthur & Aurore Boucher) n
1929-08-02 (B26f129v) SM m1950-09-30 (M5f102)
Antonio Allaire (Antonio & Exellie Bénette,
Annonciation) SM

Démerise-Sonia (Didace & Thérèse Côté) n1967-
09-26 (B15f144) SM

Sophie-Catherine (Edouard & Ursule Parent) m
1874-02-16 (M3f12v) Guillaume Dugas (Michel &
Marguerite Ducas) CC

J.Sylvain (Réginald & M.Paule Cloutier)n1963-
04-06 (B11f108) SM

CARON

Sylvie-Patricia (Réginald & M. Paule Cloutier)
n1962-03-17 (B9f92) SM

Télesphore (vf Delphine Fournier, GV) m1916-

02-28(M4f167v) M. Laure Lepage (François & Marie Truchon) d1951-11-09 (S29f287) (73ans) SAM

Télesphore (Jean-Paul & Marguerite Lamontagne)
n1940-04-26 (B8f11) LM m1960-07-30 Elise (Lise) Arseneault, Baie-Comeau

Thérèse-Marise (Jean & Rolande St-Pierre) n
1951-10-18 (B42f137) SM m1975-02-23 Benoit
Morin, St-Thomas Montmagny

M. Thérèse-Michelle (Paul-Roger & Madeleine Sasseville) n1948-06-16 (B12f82v) LM m1985-06-22 Yves Boucher, Ville-de-Laval Qué

M. Thérèse-Philomène (Jean-Bte & Alphéda Roy)
n1921-10-11 (B30f33v) Voeux perpétuels de
Religion Comm. des Ursulines de Gaspé 1946-
02-02. Voeux solennels 1959-08-15 SM

M. Thérèse (Joseph & Ida Lavergne) d1917-01-26
(S2f203v) (16ms) SM

Arthur-Réal-Valmont (Art. & Aurore Boucher) n
1933-04-01 (B10f40) SM m1957-07-19 (M..f81) Jean-
nine Champion (Joseph & Donalda Robinson) ML

M. Victoire dite Victoria (Edouard & Ursule Parent) n1860-10-09 (B59f12) m1880-05-10 (M9 f157v) André Rousseau (Joseph & Adélaide Lavoie) CC

Claude-François-Vincent (Roger & Madeleine Sasseville) n1954-07-26 (B131f123) LM m1976-08-14 Agathe Simard, Cathédrale-N-D-de-Qué

J. Aimé-Yves (Jean-Bte & Alphéda Roy) n1940-12-28 (33f140) SM m1963-11-16 Armande Lapointe, Macaza

CARRIER

CARRIER CARRIERE

Amable (ép. Julienne Rioux) d1863-01-22 (S1f47v)
(51ans) SAM (LC)

Amable (Amable & Sophie Perreault) n1877-03-
11 (S3f70) (18ans) CC

J. Amable (Joseph & Virginie) n1876-01-27 (B10
f47v) CC

M. Angéline (Simon & Sara St-Laurent) n1887-
01-14 (B7f2v) SAM (Anse-à-Jean)

Anonyme (Amable & Sophie Perreault) n d1870-
12-05 (S20f69) CC (LMs)

Anonyme (François & Antoinette Gagnon) n d
1939-05-09 (SB12 S6f35v) SOA

Antoine (Auguste & f. Eléonore Goulet, SM) m
1875-02-08 (M2f28v) Rébecca Roy (f. Joseph &
Esther Lévesque) CC

Arthur (Simon & Sara St-Laurent) n1892-01-10
(B4f113v) SAM

Auguste (ép. M. Eléonore Goulet) m1876-12-19
(M5f14v) Adèle Dugas (f. Jacques & Marguerite
Lefrançois) SM

J. Auguste (Joseph & Virginie Pelletier) n1880-
05-09 (B33f140) d1880-10-18 (S35f148v) (5ms) CC

J. Bernard-Lucien (Almanzar & Stella Dubé) n
1947-04-05 (B42f240v) SAM

Charles-François (Joseph & Virginie Pelletier)
n1878-03-01 (B24f94) CC

Damase (Amable & Sophie Perreault) n1878-07-
13 (B56f101v) d1879-11-15 (S43f130v) (18ms) CC

CARRIER

David-Guy (Marcel & Noëlline Ouellet) n1973-04-01 (B38f408) SAM

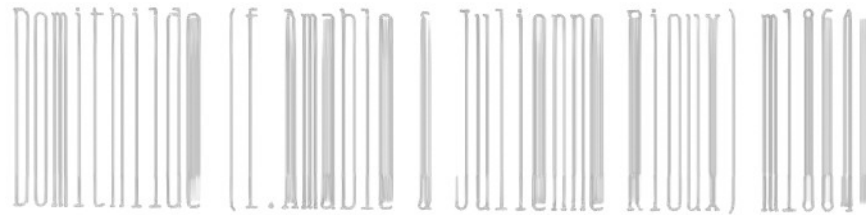

10-25 (M1f...) Théophile Marceau (Mathieu & Claire Valente) CC (LMs)

J.Edouard (Simon & Marie Perreault)n...enr. 1880-09-29 (B72f148) CC

M.Eléonard (Amable & Sophie Perreault) n1864-07-02 (B67f71v) SAM (LMs)

M.Elisabeth (Joseph & Virginie Pelletier) n 1873-06-07 (B51f5) CC

M.Eugénie (Auguste & Adèle Dugas) n1877-08-08 (12f18) SM

M.Florida (Simon & Sara St-Laurent) n1887-01-14 (B6f2v) SAM (Anse-à-Jean)

François (vf Antoinette Lévesque) m1937-09-14 (M5f17) Antoinette Gagnon (Joachim & Marie St-Laurent) SOA

Blanche-Françoise (Edouard & Marguerite Charbonneau) m1965-12-29 (M28f201) François-Denis Tanguay (Marcel & Adrienne Lévesque, SOA) SAM

Gaétan (Charles & Laura Bergeron, St-Réd.Mat) m1962-08-11 (M18f235) Thérèse Pelletier (Joseph & M.-Anne Langlois) SAM

Ghislain (Camille & Annette Savard, LMs) m 1974-07-19 (M19f337) Danielle St-Pierre (f. Gabriel & Gemma Desrosiers) CC

Gilles-André (Léon & Ginette Fournier)n1975-04-26 (B34f130) SAM

Guillaume (Simon & Marie Perreault) m1878-11-16 (B88f108) CC

CARRIER

J.Henri-Gaston (Almanzar & M.Stella Dubé) n
1943-01-14 (B2f30v) MS m1966-09-20 M.Jeanne
Gagnon, Rivière-du-Loup

M.Henriette (Simon & Marie Verreault) n1867-
07-04 (B20f23v) CC (LMs)

M.Henriette (Simon & Marie Verreault) n1867-
07-04 (B20f23v) CC (LMs)

J.Jacques-Georges (Almanzar & Stella Dubé) n
1940-08-20 (B10f10) MS m1964-03-30 Nicole
Jean, St-Patrice

Jean-Claude (Jean-Guy & Murielle Lefrançois)
n1966-04-11 (B8f19) LC

Jean-François-Xavier (Simon & Marie Verreault
n1871-05-19 (B31f75) CC (LMs)

J.Jean-Guy (Camille & Annette Savard) n1943-
12-03 (B135f229v) SPA m1967-11-27 Murielle
Lefrançois, LMs

Joseph (f.Amable & Julienne Rioux) m1866-02-
12 (M7f105v106) Angèle Leclerc (Marcel & Ur-
sule Banville) SAM 2è m1872-04-30 (M12f87v)
Virginie Pelletier (vve Xavier Pinel) CC

Katie-Sonia (Louis-Marie & Gaétane Breton) n
1978-10-21 (B91f479) SAM

J.Léandre (Joseph & Angèle Leclerc) n1869-02-
07 (B3f12v) SAM (CAR)

Louis (Amable & Sophie Verreault) n1869-12-13
(B3f43) CC (LMs)

Louis-Edouard (Simon & Marie Verreault)n1873-
08-24 (B57f6) LC

Louis-Marie (Roland & Blanche Chouinard, SPA)
m1965-09-18 (M22f176) Gaétane Breton (Hector
& M. Laure Therrien) SAM

CARRIER

Louis-Napoléon (Simon & Marie Parent) n1876-08-22 (B71f61) CC

Luc (Simon & Sara St-Laurent) n1881-08-27

(B58f161v) SAM

Magloire (Amable & Sophie Verreault) n1862-04-22 (B52f39v) SAM (LMs) d1874-04-21 (3f39v) (12ans) CC (LMs)

Marie (Amable & Sophie Verreault) d1871-11-04 (S10f79v) (5ans) LMS

Marie-Anne (Joseph & Angèle Leclerc) n1870-09-19 (B56f39v) d1870-09-29 (S16f40v) (10jrs) SAM (CAR)

Marie-Anne-Angèle (Joseph & f. Angèle Leclerc, CAR) m10f288v) Philibert Castonguay (Charles & Marguerite Henley, RC) SAM

Marie-Anne-Nadine (Marcel & Noëlline Ouellet) n1970-01-13 (B9f82) SAM

Marie-Joseph-Noëlla (Henri & Isabelle Gagnon) n1942-12-22 (B157f191) SPA m1961-06-10 Georges-Etienne Fortier (St-Sanislas Mtl

M. Odina (Simon & Sara St-Laurent) n1879-07-16 (B66f105) SAM

Odilon (Carrier-Savard) (f. Jean & Délina Lévesque) d1892-03-26 (S2f155v) (16ans) CC

Paul (Simon & Sara St-Laurent) n1883-03-21 (B22f197v) SAM d1884-09-13 (S22f254) (18ms) SAM

Paul (Simon & Sara St-Laurent) n1885-07-01 (B56f279) d1885-09-10 (S28f283) (2ms) SAM

M. Paule-Monique (Almanzar (Stella Dubé) n1941-09-15 (B21f...) MS m1965-05-15 Claude Samson, St-Ludger Rivière-du-Loup



Léon Collin
ép. Marie Minville
d1964-03-22 A78



Emma Chouinard
ép. Philias Rioux
d1961-11-03 A65



Térance Coulombe
ép. Lorraine Synnett
1964-06-27



Ghislaine Chenel
fille de Hector
d1990-02-24 A41

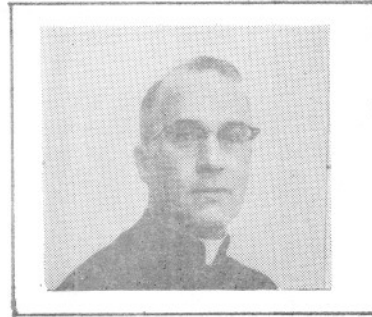

Thomas Chouinard
Curé de Tourelle
d1969-09-30



Walter Côté
ép. Emélia Chouinard
d1980-12-25 A82



Joseph Chénard
ép. Adèle Miville
d1957-11-21 A73



Marie Chénard
ép. Adélard Chenel
d1928-11-16 A40



Alphéda Côté
ép. Louis Landry
d1965-02-13 A67

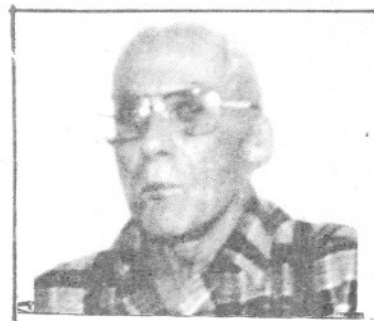

Paul Cormier
ép. Jeanne Morin
d1988-05-29



Joseph Chenel
ép. Anna Thériault
d1933-12-17 A64



Laurette Crousset
ép. Omer Levasseur
d1959-01-27 A39

CARRIER

Philippe (Simon & Marie Verreault) n1869-05-24 (B25f48v) CC

M.Philomène (Joseph & Angèle Leclerc) n1866-11-29 (B18f126v) CAR m1910-02-18 Odilon Plamondon, S-C. Mtl

Régina (Joseph & Virginie Pelletier) n1881-12-18 (B70f166) CC

Renée (Yvon & Thérèse Noël) m1980-08-09 (M... f183) Guy Bernatchez, ML

Séverin (Amable & Sophie Verreault) n1876-03-10 (B26f51) CC (LMs)

Simon (vf M.Fortunée Gagnon)m1875-09-13(M6f7) Sara St-Laurent (vve François St-Laurent) SM

Simon (vf Flore Roy) m1866-09-11(M4f16) Marie Perreault (Pierre & Adélaïde Paradis) CC

Sylvain (Louis-Marie & Gaétane Breton) n1966-11-24 (B101f288) SAM

Victoire (François & Madeleine St-Laurent) m 1875-07-20 (M5f37) Antoine Gagné (Abraham & f.Marie Roy) CC

Victoria (Amable & Sophie Verreault) n1866-08-04 (B32f15v) CC (LMs)

Vital (Simon & Sara St-Laurent) n1885-07-01 (B57f279) d1884-06-08 (S14f248) (8ans) SAM

CARTIER

Joséphine (Pierre & Marie Gauthier) n1844-03-25 (B39f30v) SAM

M.Obéline (Pierre & Marie Gauthier) n1842-07-03 (B26f5v) SAM

CASAVANT

CASAVANT CASSAVANT

J.Jean-Jacques (Laurent & Geneviève Poulin,
Mtl) m1978-07-28 (M11f95) Marjolaine Collin
(f. Albert & Jeanne-Aimée Minville) T



Martin-Joseph-Laurent (Jacques & Marjolaine
Collin) n1980-01-11 (B4f131) SAM

J.Omer-Luc (Laurent & Geneviève Poirier) m
1971-07-16 (M3f27) M.Jeanne-d'Arc Miville
(Léopold & M.Marthe Lemieux) T

CASEY CASSEY

Carl (Ralph & Lucille Cormier, New-Carlisle)
m1960-07-30 (M2f130) Elise Auclair (Théodose
& Aimé Drapeau) RC

Marlyne (Carl & Lise Auclair) n1971-07-03
(B44f214) SAM

CASSIVI

J.Côme (Hermann & Mary Tapp) n1948-08-01 (B98
f217v) CC m1972-08-05 Louise Richer, St-Jean-
Marie-Vianney Hull

Guillaume,ptre,d1955-09-11 (S12f235)(62ans)CC

J.Hermann (Hermann & Mary Tapp) n1949-08-27
(B91f2v) CC m1970-08-29 Noëlla Bond, RAR

J.William (Hermann & Mary Tapp) n1947-09-07
(B88f191v) CC m1974-07-20 Pauline Cotton,
Pointe-Navarre

CASTILLOUX

Claude (Eugène & Albertine Whittom) m1963-08-
01 (M...f139) Denise Minville (Maurice & Ma-
rie Côté) ML

Daniel (Claude & Denise Minville) n1964-10-30
(B...f155) ML

CASTILLOUX

Gaétan (Léandre & Jacqueline Lapierre) n1959-10-23 (B...f96) ML

Marc (Claude & Denise Minville) n1967-10-23 (...f187) ML

CASTIQUORE

Caroline (François & M.Louise Challe) d enr. 1859-01-03 (S2f82) SAM (Poste du Nord)

François (François & M.Louise Challe) d enr. 1859-01-03 (S1f82) SAM (Poste du Nord)

CAZONI

Giovanni (Ruggoro & Maria Alfiare) d1941-12-27 (S...f37) (52ans) ML

CAVANAGH

Luc (Jean-Marie & Madeleine Arsenault, Port-Cartier) m1981-08-08 (M14f256) M.Ruth-Jacinthe Pelletier (Léopold & Thérèse St-Louis) CC

CASTONGUAY

Adélaïde (Hubert & Adélaïde Lafontaine) n1857-06-06 (B40f64v) SAM (RC) d1865-04-01 (S5f83v) (8ans) SAM (ML)

Adélaïde (Delphin & Catherine Bouchard) n1891-06-24 (B...f49) ML

J.Alain (Joseph & Clarisse d'Anjou) n1954-10-26 (B37f127) MS m1986-07-11 Rachel Lefèvre, St-Lazare Dioc. Valleyfield

J.Alain (Léonard & Murielle Rioux) n1955-10-28 (B14f107v) RC

Albert (feu Jean & Flavie Servant) d1900-10-25 (S31f70) (21ans) SAM

Albert (Alphonse & f.Philomène Trépanier, SAM) m1934-11-29 (M8f150) Philomène Ouellet (Johnny & f.Philomène Labrie) T

CASTONGUAY

Albertine (f.Delphin & Catherine Bouchard) m
1902-02-03 (M3 f99v) Emile Auclair (Joseph &
E. Henley) SAM d1957-01-05 (S1f49) (74ans) CC

Alexandre (Albert & Philomène Ouellet) n1939-
04-29 (B22f50) d1946-05-24 (S5f65) (1an) T

Blanche-Alphonsine (Albert & Philomène Ouel-
let) n1940-10-05 (B44f71v) T m1963-08-03 Gas-
ton Savard, St-Malo Qué

Angèle (ép.Joseph Rioux) d1909-05-24 (S...
f35) (86ans) ML

Angéline (Delphin & Catherine Bouchard)n1884-
06-20 (B...f205) ML (RC)

Angélique (Charles-Philibert & Marguerite
Henley) n1877-07-12 (B...f116) m1901-11-25
(M...f65) Alphonse Emond (Joseph & Hélène
Dessein) d1909-01-25 (S...f31) (32ans) ML

Anne-Albertine (Delphin & Catherine Bouchard)
n1882-10-05 (B...f189) ML (RC)

Anonyme (Jean-Marie & M.Ange Rioux)n d1951-
02-01 (S1f85v) RC

Anonyme (Stanislas & Aurore Rioux)n d1941-09-
02 (B12 S8f36) RC

Antoine (Edouard & Scholastique Emond) n1903-
08-02 (B...f88) m1923-09-03 (M...f239) Eva
Auclair (Epiphane & Desanges Rioux) ML 2è m
1968-04-15 Lucienne Guilbeault, St-Louis-de-
Gonzagues Mtl d1974-06-09 (S2f174) (70ans) RC

M.Appoline (Hubert & f. Opportune Pelletier,
RC) n1847-07-23 (B64f34) m1857-08-12 (M6f65)
Alexis Robinson (Louis-Barthélémi & Marie St-
Pierre, ML) SAM d1903-03-02 S...f86)(72ans)ML

CASTONGUAY

Appoline (Jean-Napoléon & Flavie Servant) n
1869-09-04 (B...f22) ML

M.Appoline (Jean & Flavie Servant)n1875-03-27
(B23d125) SAM d1876-08-16 (S...f102) (16ms)ML

M.Paula-Aurore (Charles & Eva Leclerc) n1943-
10-11 (B11f46v) RC m1968-02-17 Jacques Gré-
goire, St-Antoine-Marie-Claret Mtl

Béatrice (Georges & Domithilde Rioux) n1904-
06-22 (B...f98) m1926-09-08 (M...f61) (Octave
Ross (Hilaire & Rose-Anna Gasse) ML

Bérenghère-Rose (Antoine & Eva Auclair) n1929-
02-10 (B...f134) ML (RC) m1947-10-15 (M3f67)
Jean-Paul-Marie Rioux (Alphonse & Alvine
Lever) RC

J.Bruno-Judes (Jean-Marie & M.Ange Rioux) n
1956-03-29 (B3f109) RC m1977-07-16 Louise
Desjardins, St-Alphonse-d'Youville Mtl

Charles-Edouard(Edouard & Scholastique Emond)
n1912-08-14 (B...f91) ML (RC) m1937-01-02 (M1
f13v) Eva Leclerc (Ephrem & Eugénie Rioux) RC

M.Charlotte (Robert & Doris Vallée) n1958-11-
25 (B15f122v) RC

M.Claire (Gaston & Reina Cloutier) n1957-02-
26 (B2f115) RC m1978-07-16 (M8f433) Guy Fra-
ser (Lucien & M.Claire Pelletier) SAM

M.Claris (Hubert & Adélaïde Lafontaine)n1885-
08-11 (B38f40v) SAM (RC)

M.Claudie-Chantale (Robert & Doris Vallée) n
1955-12-16 (B16f107v) RC

J.Jacques-Clermont (Joseph & Clarisse d'An-
jou) n1952-07-30 (B11f94) RC m1974-05-25
Johanne Marquis, Ile Perrot Mtl

CASTONGUAY

Cyrille (Georges & Domithilde Rioux) n1906-04-09 (B...f126) d1908-04-02(S...f19)(2ans)ML

J.Daniel (Jean-Marie & M.Ange Rioux) n1959-

02-08 (B2f123v) RC

M.Danielle-France (Joseph & Clarisse d'Anjou) n1958-09-09 (B25f160v) MS

Délina (ép.François-Xavier Thibault) d1898-12-26 (S...f231) (58ans) ML

Délina (Delphin & Catherine Bouchard) n1880-10-05 (B...f170) ML (RC)

Delphin (Hubert & Adélaïde Lafontaine) n1849-03-03 (B33f17v) SAM d1901-11-16 (S39f95) (55 ans) MS

Delphis (Philibert & Marguerite Henley)n1889-03-23 (B...f193) ML

Démerise (Louis & Aglaé Bouchard) n1882-09-16 (B...f186) ML (RC)

M.Désirée (Hubert & M.Opportune Pelletier,RC) n1845-07-15 (B65f34) m1864-08-27(M9f72v) Gaspard Gaudreau (Pierre & Marguerite Couillard, ML) SAM

M.Diane (Jean-Marie & M.Ange Rioux) n1949-05-13 (B3f78) RC m1949-05-13 (M3f78) RC m1972-08-12 Michel Bureau, St-Gabriel-Lalemant Mtl

Dina (Hubert & Adélaïde Lafontaine, RC)m1864-01-24 (M2f63v) François-Xavier Thibault (vf Julie Lemieux, ML) SAM

J.Albert-Dominique (Raymond & Jeanne-d'Arc Vallée) n1963-12-17 (B36f20-20v) T

M.Dorothée (Jean & Flavie Servant) n1871-08-02 (B53f54) SAM

CASTONGUAY

Edmond (Georges & Domithilde Rioux) n1900-02-10 (B...f41) m1928-06-14 (M...f111) Sophie Thibeault (Stanislas & Alphonsine Laflamme)ML

Edouard (Philibert & Marguerite Henley)n1875-03-28 (B...f91) m1896-11-10 (M...f3) Scholas-tique Emond (Joseph & Hélène Dessen) ML d 1947-05-09 (S1f64v) (73ans) RC

Eléonore (Georges & Domithilde Rioux) n1903-04-18 (B...f83) d1903-08-27 (S...f87) (4ms)ML

M.Elia (Georges & Domithilde Rioux) n1914-04-30 (B53f108) SAM

Elianne (Ovide & Emélia Robinson) n1931-12-05 (B...f228) d1932-01-24 (S...f231) (1ms) ML

Emelda (Georges & Domithilde Rioux) n1913-04-15 (B62f75) SAM

Emérentienne (Georges & Domithilde Rioux) n 1910-11-22 (B100f375v) m1935-10-29 (M3f9) Edgar Bernatchez (Louis & f.Erméline Blan-chette) RC 2è m1957-06-08 (M...f64) Valmont Lemieux (Achille & Julia Lapierre) ML

M.Ernestine-Léofidie (Jean & Flavie Servant) n1873-05-24 (B53f88) SAM

Esther (Delphin & Catherine Bouchard) n1887-06-05 (B...f6) ML (RC) (ép. Albert Gauvreau) d1980-04-18 (S11f182) (92ans) CC

Evagrius (Delphin & Catherine Bouchard)n1889-01-01 (B...f22) ML (RC)

Eveline-Julie (Ovide & Emilia Robinson)n1930-05-21 (B...f179) m1951-06-20 (M1f87v) Fran-çois-Fernand Lemieux (Séraphin & Hilda Ber-nier) RC

CASTONGUAY

Félix (Georges & Domithilde Rioux) n1901-12-20 (B...f66) ML (RC) m1929-05-15 Blanche Régina Paquet, St-Joseph Qué

Frank (Robert & Doris Vallée) n1975-05-16 (B...A f184v) RC

Gaston-Yvon (Antoine & Eva Auclair) n1933-04-22 (B...f5) RC m1955-02-19 (M1f5v) Reina Cloutier (Léopold & Adélina Thibault) MSP

Geneviève (Hubert & Adélaïde Lafontaine) n1861-11-08 (B65f27v) SAM (RC)

Georges (Philibert & Marguerite Henley) n1872-08-21 (B...f61) m1895-11-26 (M...f95) Domithilde Rioux (François & Georgina Despré) ML d1962-08-31 (S5f140) (90ans) RC

Georges-Henri (Ovide & Emilia Robinson) n1937-05-26 (B3f15) RC m1961-08-19 Gisèle Nadeau, St-Vital Mtl

Georges-Napoléon (Georges-Napoléon (Jean) n1877-03-14 (B...f111) ML (RC)

Gérard-Alphonse (Edouard & Scholastique Emond) n1917-09-22 (B...f158) ML (RC) m1948-10-26 Germaine Auclair, N-D-des-Victoires Qué

M. Gertrude (Charles & Eva Leclerc) n1945-05-26 (B5f54) d1945-12-21 (S4f57) (7ms) RC

J. Gilles (Joseph & Clarisse d'Anjou) n1953-10-01 (B22f117v) MS m1977-07-23 Diane Emond, St-Jean-Baptiste Dorion

André-Gilbert (Raymond & Jeanne-d'Arc Vallée) n1968-04-17 (B16f85v) T

Réal-Gino (Raymond & Jeanne-d'Arc Vallée) n1972-02-20 (B7f146) T

CASTONGUAY

M. Gisèle-Claudine (Joseph & Clarisse d'Anjou)
n1959-08-17 (B16f167v) MS

Marise-Gladys (Robert & Doris Vallée) n1953-
07-20 (B8f97) RC m1972-09-02 (M2f167v) Mario
Lévesque (Roméo & Antoinette Chénard, SAM) RC

J. Harold (Robert & Doris Vallée) n1961-11-24
(B10f136) RC

M. Hélène (Léonard & Murielle Rioux) n1956-09-
11 (B8f112) RC

Henri-Omer (Edouard & Scholastique Emond) n
1907-01-11 (B...f3) ML d1912-10-31 (S...f93)
(5ans) ML

Hilaire-Ant. (Edouard & Scholastique Emond)
n1908-08-19 (B...f27) d1913-07-29 (S...f104)
(4ans) ML

J. Hilaire (Joseph & Alphéda Gasse) n1944-12-
22 (B9f52v) RC

Hubert (vf M. Opportune Pelletier, RC) m1848-
01-17 (M1f2) Adélaïde Lafontaine (Pierre &
Adélaïde Caron) d1864-08-05 (S10f73) (64ans)
SAM (RC)

Illuminée (Georges & Domithilde Rioux) n1897-
09-21 (B...f11) m1915-04-12 (M...f124) Paul
Deroy (Jean-Bte & Olympe Rioux) ML

Colombe-Jacinthe (Jean-Marie & M. Ange Rioux)
n1954-10-12 (B11f103) RC m1977-08-27 Robert
Landry, N-D-du-Rosaire Mtl

J. Jean (Gaston & Reina Cloutier) n1961-06-06
(B5f134) RC

Jean-Baptiste-Philibert (Napoléon & Flavie
Servant) n1879-07-10 (B...f139) ML (RC)

CASTONGUAY

Jean-Marc (Réginald & Jeanne-d'Arc Voyer) n
1956-02-06 (B24f214) SAM

Jean-Marie (Edouard & Scholastique Emond) n

1919-11-26) (B...f190) m1947-10-25 (M4f67v)
Marie-Ange Rioux (f. Johnny & Wilhelmine Bou-
cher) RC

J. Jean-Maurice (Joseph & Alphéda Gasse) n1939-
02-16 (B4f2) MS m1962-05-19 Monique Desmarais,
St-Stanislas Mtl

Jean-Sébastien (Raymond & Clémence Lévesque)
n1971-12-10 (B4f178) CC

Jeanne (Ovide & Emilia Robinson) n1925-06-21
(B...f24) ML (RC)

M. Jeanne (Charles & Eva Leclerc) n1938-08-21
(B10f4) SCL m1962-10-08 Pierre Giroux, Mtl

Jeanne-d'Arc (Ovide & Emilia Robinson) n1941-
07-30 (B11f35v) m1960-08-06 (M3f130) Georges
Tremblay (Philibert & Aurore Rioux) RC

Jeannine-Marie (Charles & Eva Leclerc) n1941-
08-05 (B18f15) SCL m1966-07-16 Georges Giguè-
re) St-Antoine-Marie-Claret Mtl

Joachim-Philibert (Philibert & Marie Carrier)
n1886-09-12 (B...f235) ML (RC) m1916-08-22
Gertrude ..., St-Denis Mtl 2è m1949-08-20
Delphine Perron, St-Vincent-Ferrier Mtl

J. Gabriel-Jocelyn (Charles & Eva Leclerc) n
1950-03-16 (B2f82) RC m1974-07-20 Ginette
Fontaine, Sts-Martyrs-Canadiens Mtl

M. Jocelyne (Charles & Eva Leclerc) n1954-02-
11 (B3f101) RC m1975-05-03 Robert Lafond,
Sts-Martyrs-Canadiens Mtl

Joël (Réal & Sylviane Rioux) n1965-07-25
(B8f148v) RC

M.Johanne (Réal & Sylviane Rioux) n1959-11-04
(B13f127v) RC

Joseph (Louis & Aglaé Bouchard) n1889-01-28
(B5f49) SAM

Joseph (Joseph & Catherine Bouchard) n1878-
11-23 (B83f84) SAM

Joseph (Edouard & Scholastique Emond) m1925-
11-10 (M...f38) Emma Rioux (John & Wilhelmine
Boucher) ML 2è m1938-07-28 (M9f80) Alphéda
Gasse (Moïse & Marie Marin) LM d1948-07-22
(S5f74) (43ans) RC

Joseph (Joseph & Emma Rioux) n1926-09-07
(B...f62) RC m1951-10-17 (M3f97v) Clarisse-
Véronique d'Anjou (Herménégilde & Anna Lè-
vesque) MS

Joseph-Albert (Albert & Philomène Ouellet) n
1935-11-12 (B57f171) d1936-12-28 (S21f194)
(1an) T

Julie (Hubert & f.Opportune Pelletier, RC)
m1859-05-02 (M12f88) Timothée Auclair (Joseph
& Emilie Bélanger, ML) SAM

Julie (Georges & Domithilde Rioux) n1907-05-
11 (B...f7) d1908-03-31 (S...f19) (10ms) ML

M.Thérèse-Katia (Marius & Jocelyne Cyr)n1970-
10-19 (B5f163v) RC

Laurette (f.Ovide & Emilia Robinson) n1929-
05-09 (B...f139) m1952-08-06 (M3f93v) Gérard
Mercier (Achille & Lumina Fournier, MSP) RC

Léa (Philibert & Marguerite Henley)n1862-04-
13 (B42f38) RC m1886-01-19 (M...f225) Alfred

(suite)

CASTONGUAY

Rioux (Théophile & Marcelline Bernier) d1886-07-04 (S...f232) (24ans) ML

M.Léna (Joseph & Clarisse d'Anjou) n1956-03-22

22 (B8f140v) MS

Léo (Joseph & Emma Rioux) n1929-01-12 (B...f133) ML d1955-09-12 (S1f106v) (26ans) RC

Léonard (Ovide & Emilia Robinson) n1927-09-25 (B...f99) ML m1955-04-20 (M2f104v) Murielle Rioux (Adélaré & Céline Lefrançois) RC

Lina-Paula (Antoine & Eva Auclair) n1932-05-06 (B...f241) d1932-06-11 (S...f246) (1ms) ML

Lorenzo (Ovide & Emilia Robinson) n1924-08-04 (B...f10) ML (EC)

Louis-Dosithée (Hubert & Adélaïde Lafontaine) n1859-08-08 (B44f93) SAM (RC) m1881-09-27 (M...f175) Aglaé Bouchard (Félix & Théotise Gauthier) ML

Louis-Dosithée (Louis & Aglaé Bouchard) n1884-01-03 (B...f201) ML

Louise (Charles-Philibert & Marguerite Henley) n1864-...-... (28f86) d1865-010-16 (S4f102v) (18ms) SAM (RC)

Louise (Charles & Marguerite Henley) n1869-12-15 (B...f30) ML

Louise (ép. Euchariste Tremblay) d1903-02-02 (S...f80) (Age...) ML

Louise-Hélène (Edouard & Scholastique Emond) n1899-04-30 (B...f30) d1900-05-21 (S...f44) (13ms) ML

J.Marc (Jean-Marie & M.Ange Rioux) n1952-12-11 (B13f95v) RC

CASTONGUAY

Marguerite (Philibert & Marguerite Henley) n
1856-09-26 (B44f54) SAM (RC) m1874-11-23
(M...f85) François Thibault (Frs-X. & Julie
Lemieux) d1894-09-16 (S...f79) (38ans) ML

M.Marguerite (Ovide & Emilia Robinson) n1934-
12-09 (B10f4) d1935-03-25 (S1f5) (3ms) RC

Madeleine-Marguerite (Charles & Eva Leclerc)
n1937-06-28 (B4f15v) RC m1961-07-22 Jules
Huot, La Visitation Mtl.

Marguerite- Maria (Edouard & Scholastique
Emond)n1915-06-07(B...f126)ML m1935-08-21(M2
f8) Firmin Bernier (Joseph & Emma Lemieux) RC

Marie-Marguerite (Hubert & Adélaïde Lafontai-
ne) n1850-05-09 (B17f23) SAM (ML) m1880-01-27
(M...f153) Michel Thibault (François-Xavier &
Julie Lemieux) ML

Marie-Anne-Marguerite (Edouard & Scholastique
Emond) n1900-12-25 (B...f54) m1920-08-23
(M...f204) Leudes Rioux (Alphonse & Malvina
Robinson) ML

Marie (Louis & Aglaé Bouchard) n1891-05-18
(B34f101) SAM

Marie (Delphin & Catherine Bouchard) d1893-
03-16 (S9f140v) (lan) SAM (MS)

Marie (Georges & Domithilde Rioux) n1913-08-
04 (B...f104) (3ms) ML

Marie-Louise-Scholastique (Edouard & Scholas-
tique Emond) n1902-03-01 (B...f68) m1923-09-
03 (M...f239) Georges Boucher (Joseph & M.-
Louise Côté) d1925-05-14 (S...f22) (21ans) ML

J.Jean-Mario (Gaston & Reina Cloutier) n1955-
07-02 (B9f106) RC

CASTONGUAY

M.Marise (Gaston & Reina Cloutier) n1963-09-03 (B8f143v) RC

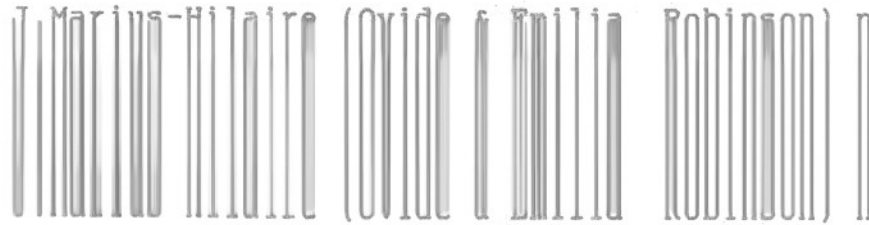

1938-11-19 (B15f21v) RC m1964-09-26 (M16f269)
Jocelyne Cyr (Gérard & Alida Sergerie) CC

Marius-Martin (Marius & Jocelyne Cyr) n1965-07-07 (B6f148) RC

Maxime (Georges & Domithilde Rioux) n1899-03-03 (B...f27) d1899-03-13 (S...f27) (15jrs) ML

M.Rita-Nancy (Marius & Jocelyne Cyr) n1967-11-07 (B8f154) RC

Napoléon (f.Philibert & f.Opportune Pelletier, RC) m1868-11-25 (M3f8v) Flavie Servant (vve Onésime Dugas) SAM

Nathalie(Raymond & Jeanne-d'Arc Vallée)n1969-09-28 (B19f106v) T

M.Louissette-Noëlla (Antoine & Eva Auclair) n1937-12-22 (B9f16v) d1941-12-22 (S12f37v) (4ans) RC

Oddy (Antoine & Eva Auclair) n1925-10-22(B...f36) d1926-07-23 (S...f56) (9ms) ML

Rose-Odette (Romuald & Simonne Paquet) n1938-10-04 (B13f20) m1957-03-02 (M1f114v) Marcel Collin (Ildefonse & Jeanne-d'Arc St-Laurent, SAM) RC

M.Olive Louise (Jean-Marie & M.Ange Rioux) n1948-05-18 (B11f72v) RC

Opportune (Charles-Philibert & Elisabeth Henley) n1860-04-26 (B62f12v) SAM (RC) m1886-06-28 (M...f231) Charles Thibault (François-Xavier & Julie Lemieux) d1888-11-29 (S...f21) (29ans) ML

CASTONGUAY

Opportune (Philibert & Opportune Pelletier) m
1869-10-27 (M...f24) Louis Bernier (Ephrem &
Mathilde Blanchet) d1894-10-17 (S...f80) (40
ans) ML

Oscar (Antoine & Eva Auclair) n1924-09-10
(B...f10) d1975-06-23 ML (S8f177v) (50ans) RC

Ovide-Philibert (Edouard & Scholastique Emond)
n1897-11-18 (B...f13) m1923-11-20 (M...f240)
Emilia Robinson (Joseph & M. Anne Fournier) ML
d1942-08-27 (S3f39) (45ans) RC

J. Charles-Patrice (Antoine & Eva Auclair) n
1939-09-17 (B13f25v) RC

Paul-Emile (f. Benoit & Rose-Emma Joncas, Mat)
m1935-06-19 (M9f115v) Martine Verreault (Eus-
tache & Flore Labrie) CC

M. Paule (Raymond & Clémence Lévesque) n1968-
05-12 (B...f360) CC

Philibert-Edouard (Edouard & Scholastique
Emond) n1905-05-12 (B...f113) ML (RC) m1938-
07-28 Alphéda Gasse, LM

Philibert (Hubert & Opportune Pelletier) m
1855-11-08 (M6f43v) Marguerite Henley (Patri-
ce & f. Marguerite Marin) SAM d1915-09-08
(S...f130) (80ans) ML

Philibert (Charles-Philibert & Marguerite
Henley) n1866-04-08 (B27f109v) SAM (RC) m1885-
11-09 (M10f288v) Marie-Anne-Angèle Carrier
(Joseph & f. Angèle Leclerc) SAM

Philomène (ép. Timothée Auclair) d...enr.
1923-11-10 (S...f240) (85ans) ML

Raymond (Albert & Philomène Ouellet) n1937-
10-21 (B53f19v) m1962-11-29 (M8f2v) Jeanne-
d'Arc Vallée (Philiias & Amanda Labrie) T

CASTONGUAY

J.Raymond-Réal (Joseph & Alphéda Gasse) n1940-11-28 (B11f31) d1942-10-04 (S4f40v) (lan) RC

J.Willie-Réal (Antoine & Eva Auclair) n1935-

09-19 (B14f8v) m1956-12-29 (M7f113v) Sylvianne Rioux (Adélaïde & Céline Lefrançois) RC

J.Réjean (Romuald & Simone Paquet) n1940-03-02 (B1f28v) RC d1941-03-01 (S2f15v) (lan) MS

J.Rénald (Joseph & Alphéda Gasse) n1942-08-29 (B6f39v) RC m1970-08-29 Ginette Talbot, St-Marc Rosemont Mtl

J.Roberge (Robert & Doris Vallée) n1952-03-24 (B3f116) LM m1975-07-18 (M...f...) Denise Robinson (Achille & Marie Poitras) ML

Robert-Eleudes (Antoine & Eva Auclair) n1930-07-09 (...f182) ML m1951-08-22 (M5f111) Doris Vallée (Octave & Mathilda Gasse) LM

Robert (Roberge & Denise Robinson) n1979-05-11 (B...f158) ML

J.Roberto-Christian (Réal & Sylvianne Rioux) n1957-09-18 (B7f117v) RC

J.Roland (Charles & Eva Leclerc) n1947-07-05 (B9f65v) RC m1972-09-04 Lucille Brousseau, La-Visitation Mtl

Romuald (Hubert & Adélaïde Lafontaine) n1852-07-11 (B50f10) SAM (RC)

Romuald (Georges & Domithilde Rioux) n1909-01-10 (B...f32) ML (RC) m1937-09-29 (M6f71v) M.Ursule-Simone Paquet (Omer & Eugénie Vallée) LM d1981-01-29 (S1f185) (72ans) MS

J.Rosaire (Joseph & Alphéda Gasse) n1943-10-04 (B10f46v) RC m1970-10-03 Monique Lalonde St-Etienne Mtl

CASTONGUAY

Rose-Aimée (Georges & Domithilde Rioux) n1916-05-10 ML (RC) m1943-06-05 (M1f43) J.Euloge-Omer Boucher (Achille & Elmire Dubé, SM) RC

M.Roselle (Gaston & Reina Cloutier) n1958-08-06 (7f120v) RC

Sara (Philibert & Marguerite Henley) n1858-05-29(36f74) SAM (RC) m1884-01-88(M...f200) Wesley Sohier (Pierre & Henriette Pinel) d1937-10-19 (S9f72) (78Ans) LM

Scholastique-Louise (Edouard & Scholastique Emond) n1902-03-02 (B...f68) ML (RC)

M.Séraphine (Hubert & Adélaïde Lafontaine) n1864-07-29 (B77f73v) SAM (RC)

Stanislas-Hubert (Edouard & Scholastique Emond) n1910-08-24 (...f57) ML (RC) m1937-10-13 (M3f16) Aurore Rioux (f.John & Wilhelmine Boucher) RC

J.Ovide-Stéphane (Léonard & Murielle Rioux) n1968-01-01 (B2f154v) RC

Steve (Noël & Ginette Roussel) n1969-12-03 (B...f14) ML

Lise-Suzanne (Joseph & Alphéda Gasse) n1948-02-28 (B7f71v) RC m1971-07-17 Christian Desrosiers, Ste-Louise-de-Marillac Longueuil Mtl

M.Suzanne (Léonard & Murielle Rioux) n1962-08-28 (B8f140) RC

Sylvie (Raymond & Jeanne-d'Arc Vallée) n1966-02-14 (B6f52) T

Thérèse (Ovide & Emilia Robinson) n1933-03-25 (B...f2) m1951-09-05 (M3f88) J.Edgar Poitras (f.Georges & Georgianna Gosselin) RC

CASTONGUAY

CHABOT

Trefflé (Georges & Domithilde Rioux) n1896-09-11 (B...f2) d1906-06-01(S...f127) (9ans)ML



M. Ivonne (Joseph & Alameda Gasse) n1946-06-27 (B5f58v) RC m1967-06-30 Claude Desrosiers, N-D-de-la-Garde Cité Jacques-Cartier

CHABOT

Andrée-Anne(Georges & Jacqueline Gagné)n1958-11-22 (B...f87) ML m1980-05-17 Louis Bonneau, Rivière-du-Loup

Bernadette-Bertha (Ernest & Eugénie Boucher) n1920-04-10 (B28f6v) CC

Bruno-Marc(Edmond & Jacqueline Auclair)n1966-09-11 (B...f174) ML

Daniel (Georges & Jacqueline Gagné) n1956-01-02 (B...f147) ML

Diane (...) n1961-09-07 (B...f116) ML

Edmond (f.Robert & f.M.Rose Vézina) m1959-11-15 (M2f126v) Jacqueline Auclair (f.Jules & Julie Coulombe) RC

Gaëtan (Joseph & Cécile Tanguay) n1951-09-07 (B...f217) ML

Gérard-Albert (Hubert & M.Rose Vézina)m1958-08-23 (M...f83) Thérèse Bujold (Xavier & Béatrice Bujold) ML

J.P.Léon-Gilles (Léon-Paul & Antoinette Leblanc, Plessisville) m1956-09-03 (M27f248v) Marguerite Tanguay (Alphonse & Elisa Pelletier) SAM

Jean-Paul (Hubert & M.Rose Vézina) m1962-10-20 (M...f129) Mariette Tremblay (Thomas & Clémentine Poitras) d1971-07-17 (S...f38) (37ans) ML

CHABOT CHALMERS.

Jean-Paul-Hubert (Jean-Paul & Mariette Tremblay) n1971-09-01 (B...f43) ML

Josée (Philippe & Ghislaine Coulombe) n1963-12-02 (B...f145) ML

Nicolas-Pierre (Edmond & Jacqueline Auclair) n1971-10-19 (B...f45) ML

Nicole (Jean-Paul & Mariette Tremblay) n1963-09-12 (B...f141) ML

Philippe (f.Hubert & f.M.Rose Vézina, ML) m 1959-11-12 (M3f127) Ghislaine Coulombe (f. Georges & Bernadette Cloutier) RC

Pierrette (Gérard & Thérèse Bujold) n1960-03-12 (B...f99) ML m1983-09-10 Daniel Garcia, St-Joseph Lauzon

Renée (Gérard & Thérèse Bujold) n1965-05-22 (B...f160) ML

Solange (Jean-Paul & Mariette Tremblay) n1966-05-11 (B...f170) ML

M.Sylvie (Gérard & Thérèse Bujold) n1969-07-11 (B56f26) SAM

CHALMERS

M.Edna (Perley & Armandine Rioux) n1949-03-19 (B1f77v) m1971-09-11 (M3f165) Réal Beaulieu) (Gérard & Jeanne Coulombe, SM) RC

Jason (Chalmers-Beaulieu) (Réal Beaulieu & Edna Chalmers) n1975-05-08 (B...f235) SM

Karen (Chalmers-Beaulieu) (Réal & Edna Chalmers) n1974-04-10 (B...f235v) SM

J.Nelson (Perley & Armandine Rioux) n1954-11-17 (B13f103) RC

CHALMERS

M.Normande (Perley & Armandine Rioux) n1946-07-10 (B94f50) d1946-07-16 (S1f58v) (7jrs) RC

Perley (f.Robert & f.Mary Labrecque) m1945-

07-11 (M2f54v) Armandine Rioux (f.Joseph & Marie Auclair) d1972-03-13 (S1f166) (62ans)RC

M.Ruth (Perley & Armandine) n1948-02-25 (B9f72) d1973-04-23 (S1f169) (25ans) RC

CHAMBERLAND

J.Alain (Adéodat & Rose-Alice Ruest) n1954-02-27 (B34f173v) CC

Alec-Dean (Alain & Lina St-Pierre) n1980-10-29 (B47f220) CC

Anonyme (Adéodat & Rose-Alice Ruest)n d1954-02-27 (B30 S6f172v)

Daniel (Adéodat & Rose-Alice Ruest) m1972-09-22 (M27f227) Lise Lemieux) (Adéodat & Gilberte Chrétien) CC

Paul-Gérard-Raymond (Wilfrid & Anastasie Bouchard) n1933-01-25 (B8f150v) SAM m1959-06-13 Gemma Rioux, MJ

Marlène-Johanne (Raymond & Georgette Aubry) n1957-04-03 (B49f59v) CC

Louis-Jacques (Wilfrid & Anastasie Bouchard) n1940-04-04 (B41f80) SAM

CHAMPAGNE

Joseph-Antoine (Emérode & Emma Kenney) n1947-08-22 (B19f50v) SBL m1974-10-12 Jocelyne Pouliot, St-René-Goupil Mtl

Christine (Germain & Edouardine Lafontaine) n 1964-04-01 (B38f34) SAM

CHAMPAGNE

M.Claudine (Germain & Edouardine Lafontaine) n 1960-06-18 (B69f129v) SAM

Emérode (vf Emma Kenney) d1976-12-05 (S38f292) (69ans) SAM

M.Fernande-Carmen (Antoine & Alice Laporte) n 1945-01-04 (B3f25v) SBL m1963-06-22 Claude-Cyrille Lacasse, St-Vianney Matapédia

Germain (Emérode & Emma Kenney) m1959-10-15 (M18f101v) Edouardine Lafontaine (Edouard & Eva Pelletier) SAM

Gino (Germain & Edouardine Lafontaine) n1968-05-09 (B39f412) SAM

Hélène-Gracieuse (Antonio & Alice Laporte) n 1939-04-15 (B39f37) SAM (SBL) m1958-07-24 Jean-Paul Collin, St-Vianney

Jean-Charles (Emérode & Emma Kenney) n1939-02-06 (B12f30) SAM (SBL)

Joseph (ép. Eugénie Boucher) d1937-05-11 (S2 f15) (67ans) RC

Marie-Ange (Emérode & Emma Kenney) n1941-02-13 (B1f3v) SBL m1973-10-06 (M55f472) Roland Chenel (f.Charles & M.Anne Roy) SAM

Michel (Emery & Léonie Cormier) m1948-10-18 (M7f41v) Lucienne Deschênes (Alphonse & Poméla Leclerc) T

M.Rosanne (Emérode & Emma Kenney) n1943-03-09 (B4f11) SBL m1977-12-22 (M38f391) Michel Chenel (Gérard & M.Ange Brisebois) SAM

Sylvain (Germain & Edouardine Lafontaine) n 1961-06-22 (B85f178v) SAM

CHAMPAGNE

Thérèse (Émérède & f.Emma Kenney) m1972-06-17
(M13f304) Gustave Paquet (Henri & Rose-Délina
Dubé, Pont-Viau) SAM

J.Wilfrid (Émérède & Emma Kenney) n1945-02-02
(B4f25v) SBL m1968-08-17 Rose-Hélène Vallée,
Ste-Lucie Mtl

CHAPADOS

Hermel (Eugène & Gertrude Joseph) m1969-06-28
(M...f199) Cécile Mimeaul (Omer & Gratia Ro-
binson) ML

Honoré (Jean-Philippe & f.Flavie Huart, Kéno-
gami)m1938-02-24 (M3f27) Eveline Aubut (Alex-
andre & M.Marthe Langlois) T

Victor (Georges & Joséphine Chapados,Murdoch-
ville) m1978-08-04 (M14f89) Monique Emond
(Gérard & Rose-Aimée Collin) CC

CHAPERON

Jean-Yves-Florian (Alexandre & Rolande Cor-
beil, Asbestos) m1966-04-11 (Jocelyne L'I-
talien (Borromée & Lucienne Langlois) SAM

CHAPMAN

M.Francine (Peter-Paul & Georgette Breton) n
1950-08-05 (B109f229v) SAM m1973-05-05 Claude
Caron, St-Jean-Baptiste Mtl

M.Georgette (Peter & Georgette Breton) n1953-
08-22 (B119f64v) SAM m1971-08-22 J.André-
Michel Rivard, St-Jean-Baptiste Mtl

Louise (Peter & Georgette Breton) n1954-11-13
(B183f145v) SAM m1976-07-31 Denis Thomas, St-
Jean

Peter-Paul(Augus & Marguerite Connelly, Char-
lottetown) m1950-04-11 (M3f215) Georgette
Breton (Adélarde & M.Louise Lebideau) SAM

CHAPMAN

Pierre-Paul (Pierre & Georgette Breton)n1956-06-14(B102f234v) SAM m1976-01-03 Lise Corbeil St-Jean-Baptiste Mtl

CHARBONNEAU

Marcel (Ovila & Aline Michaud, Sherbrooke) m 1971-06-26 (M11f141) Irèna Lemieux (Rodolphe & Annette Isabelle) CC

J.Roland (f.Adolphe & f.Victoria Coursol, St-Jacques Mtl) m1959-09-24 (M4f62) M.Jeannette Blanchette (Euloge & f.Angéline Brière)d1975-04-17 (S2f190) (59ans) SM

CHAREST

Adéline (f.Antoine & Magdeleine Pelletier) m1836-06-07 (M2f24) Pierre-Antoine Paquet (Jean-Bte & f.Marguerite Caron, La Pocatière) d1873-10-28 (S26f96) (60ans) SAM

Albert (ép. Elmire Ouellet) d1966-08-08 (S21 f254) (80ans) SAM

Albert (Albert & Elmire Ouellet) m1940-02-05 (M1f45) Alfréda Amyot (Rodolphe & Marie Leclerc) SOA

Alexandre-Roland (Tibuse & Delvina Verrault, St-François-d'Assise Qué) m1940-05-27(M5f46v) Bertha Beaudoin (Charles & Maria Ross) LC

Béatrice (vve Rigobert Minville) d1900-03-14 (S10f41) (86ans) CC

Charles-Eugène (Albert & Alfréda Amyot)d1942-12-18 (S11f77) (20ans) SOA

M.Christine (Jean-Guy & Raymonde Dubé) n1965-09-19 (B103f179) SAM

M.Aimée-Colette (Albert & Alfréda Amyot) n 1943-11-12 (B131f228) SOA m1965-05-29 Jacques Hallé, N-D-de-Beauport Qué

CHAREST

J.Daniel (Bertrand & Florence Therriault)
n1965-06-07 (B52f287v) CC

J.Gilles-Guy (Albert & Alphéda Amyot) n1946-
06-12(B81f46) SAM m1968-11-01 Lucienne Houde,
Beauport Qué

Jacques (Georges-Albert & Yvette Charest,Mat)
m1964-10-24 (M23f83) M.Léda Pelletier (Geor-
ges & Estelle Lévesque) SAM

Jean-Baptiste (vf Marguerite Caron) d1846-05-
12 (S4f9) (64ans) SAM

J.Jean-Guy (Albert & Alfréda Amyot) n1941-05-
08 (B13f59v) d1944-07-20 (S1f95) (age...) SOA

Jean-René (Albert & Elmire Ouellet) d1959-07-
19 (19f86) (25) SAM

Jeanne-d'Arc (Albert & Elmire Ouellet) m1939-
02-20 (M2f32v) Lucien Lebeau (Wilfrid & Lu-
mina Lecours, Padoue) SOA

Madeleine (Albert & Elmire Ouellet) m1945-04-
02 (M3f103v) Henri Lemieux (Georges & Adèle
St-Louis, SAM) SOA

J.Martin (Bertrand & Florence Therriault) n
1966-04-28 (B39f308v) CC

Jean-Marc (Albert & Alfréda Amyot) n1948-02-
23 (B23f130) SAM m1968-07-13 Micheline Lé-
vesque, Ste-Thérèse-de-Lisieux

Jeannine (ép.Antoine Côté) d1971-02-19 (S2
f162) (41ans) SM

Monique (François & Ernestine Beaulieu)m1967-
09-30 (M33f363) Pierre-André Lafontaine (Gé-
rard & Alice Lévesque) SAM

CHAREST

Marcelle-Nicole (Albert & Alfréda Amyot) n1945-01-16 (B3f150) SOA m1965-05-22 Denis Richard, St-Thomas-de-Villeneuve Qué

J.Philippe (Théodore & Wilhelmine Bernier) n 1880-05-26 (B10f32) SM

Jeannine-Pierrette (Albert & Alfréda Amyot) n 1949-09-19 (B130f195) SAM m1979-08-10 Georges Paquet, Ste-Thérèse-de-Lisieux

Rita (Albert & Elmire Ouellet) m1948-05-17 (M4f138v) Jean-Marie Labrie (Théodore & Césarie St-Laurent) SAM

Théodore (Félix & Geneviève Laplante) m1879-08-11 (M2f27v) Wilhelmine Bernier (Narcisse & f.Aglæ Bernier) SM

Thérèse (Albert & Elmire Ouellet) m1951-08-25 (M15f277) Jean-Paul Pelletier (Lucien & Louise Pelletier, SBL) SAM

Yvonne (ép. Louis-XVI Perrée) d1926-04-08 (S11f144) (33ans) CC

CHARETTE

M.Colette (Emilius & M.Hélène Pelletier) n 1944-06-14 (B73f248) SAM m1974-06-01 Fernand Chapados, St-Germain-Rim

Jeannine (Alfred & Blanche Morin, Mtl) m1949-10-24 (M11f71) Antoine Côté (Pierre & Antonia Lizotte) SM

M.Nicole (Emilius & Hélène Pelletier) n1944-06-14 (B74f248v) SAM m1969-07-19 Bertrand Rioux, Sayabec

Sébastien-Mathieu (Réal & Ginette Gélinas) n 1979-07-17 (B58f54) SAM

CHARLAND

Jean-Baptiste-Lucien (Joseph & Annie Bussière) m1932-06-01 (M...f244) Mariette Leclerc (Norbert & Marcelline Lévesque) ML

Madeleine (f.Lucien & Mariette Leclerc)m1962-06-30 (M2f137v) Valéry Richard (Rodolphe & Géraldine Pelletier, SAM) RC

CHARTIER

Anonyme (Ulric & Léa Labrie)n d1927-08-22(B40 S7f90) T

M.Christine (Ulric & Annette Therrien) n1957-02-07 (B22f208v) T

J.Elzéar-Claude (Léon & Yvonne Ouellet, St-Georges Lévis)m1978-06-24 (M4f75) M.Elisabeth Quimper (Léonidas & Aldéa Deroy) CC

M.Solange-Colombe (Ulric & Annette Therrien) n1953-07-16 (B43f130) T m1980-10-12 Régis Ouellet, Longueuil

J.Germain (Ulric & Léa Labrie) n1926-05-05 (B29f177) T m1957-03-04 (M2f207) M.Léda Servant (Agapit & Léda Servant) T

J.Ghislain (Jean-Yves & Marianne Dubé) n1970-06-01 (B38f106) SAM

J.Hermann (Germain & Léda Servant) n1960-08-26 (B42f267) T

M.Doris-Jocelyne (Ulric & Annette Therrien) n 1958-04-13 (B23f228) T

J.Julien (Ulric & Annette Therrien) n1955-02-01 (B6f163) T

Juliette (Ulric & Léa Labrie) n1923-07-23(B48 f115v)T m1946-11-16(M15f187v) Albert Ouellet (Jean & Alphonsine Vallée) SAM d1979-03-04 (S1f106) (55ans) T

CHARTIER

M.Linda (Germain & Leda Servant) n1959-09-04
(B45f249v) T

Marcel-Joseph(Ulric & Annette Therrien)n1946-
01-28 (B5f172v) T m1969-07-12 Patricia Kormé-
nari, Ste-Brigitte Mtl

M.Marthe (Ulric & Léa Labrie) n1924-12-08
(B73f147) m1943-12-28 (M12f126) Ovila Labrie
(f.Louis & Délia Vallée) T

Michel (Bruno & Alberte Dionne, Qué) m1960-
07-23 (M2f184) Lorraine L'Italien (Roger &
Bertha Gasse) LM

J.Renauld (Ulric & Annette Therrien) n1951-
01-19 (B3f80) T m1975-08-30 Gisèle Roberge,
N-D-du-Rosaire Mtl

M.Suzanne (Germain & Leda Servant) n1958-01-
10 (B6f225) T

Ulric (ép.Léa Labrie) d1974-10-06 (S13f193v)
(75ans) T

Ulric (Ulric & f.Léa Labrie) m1944-05-04 (M6
f134) Annette Therrien (f.Joseph & M.Louise
St-Louis) d1972-05-08 (S6f150) (50ans) T

CHARTRAND

André, Trois-Rivières (Aimé & Antoinette Ber-
nier, Winnipeg) m1965-07-24 (M13f155) Lucette
Lafontaine (Emile & Virginie Pelletier) SAM

CHASSE

Anonyme (Léon & Anastasie St-Pierre)n d1863-
11-20 (S22f61) SAM

Denis (Isidore & Lucienne Lévesque) n1950-07-
13 (B22f83) SBL m1973-07-21 Monique Sioui,
St-Richard Gatineau

CHASSE

Denise (Isidore & Lucienne Lévesque) n1950-07-13 (B18f81v) d1950-07-15 (S6f81 (1jr) SBL

Isidore (Napoléon & Edwige Tremblay, Javal) m1947-05-22 (M2f48v) Lucienne Lévesque (Ernest & Yvonne Lemieux) SBL

Jean-Guy (Isidore & Lucienne Lévesque) n1949-05-28 (B15f69) d1949-06-20 (S2f70) (20jrs)SBL

Jocelyn (Isidore & Lucienne Lévesque) n1952-07-26 (B27f195v) SBL

J.Yvan (Eustache & Eliette Marceau) n1958-01-19 (B9f86) CC

CHATEAUNEUF

M.Hélène (Fernando & Louise Francoeur) n1952-02-15 (B4f102) MS

Juliette-Thérèse (Fernando & Louise Francoeur) n1953-01--22 (B5f111) MS

Maurice-Alban-Paul (Fernando & Louise Francoeur) n1954-03-05 (B10f121v) MS m1977-08-06 Louise Soucy, St-Pie-X Rim.

CHAYER

Paul (Joseph & M.Louise Gauthier, Bagotville) m1941-08-06 (M8f137v) Irène Leclerc (Charles & f.Imelda Pelletier) SAM

CHENARD

J.Abraham (Napoléon & Olive Pelletier) n1876-05-07 (B34f27) (ép. Eva St-Pierre) d1952-01-22 (S7f294) (75ans) SAM

Abraham (ép. Angélique Paradis) d1893-12-21 (S42f233) (92ans) SAM

J.Arthur-Adhèmar (Arthur & Marguerite Dugas) n1940-10-17(B123f105) m1962-08-20(M23f237)Li-se-Gratia Côté (Horace & Fabienne Chenel)SAM

CHENARD

J.Adolphe-Aimé (Joseph & Adèle Miville)n1911-08-12 (B38f63) CC m1949-09-17 Rose-Anita-Jacqueline Gagnon, St-Pascal Maizerets

Albani (Joseph & Adèle Miville) d1984-06-08 (S15f244) (74ans) CC

Albert-Napoléon(Joseph & Adèle Miville)n1902-03-08 (B13f79v) m1925-11-18 (M17f135v) Maria Michaud (Etienne & f.Rosanna St-Laurent) CC

Louise-Alberta (Joseph & Adèle Miville)n1900-03-26 (B17f42) d1954-10-05(S28f199) (54ans)CC

J.Moïse-Aldège (Albert & Maria Michaud)n1933-07-07 (B56f75v) CC m1958-07-16 (M12f45) Monique Paquet (Léo & Berthe Dugas) SAM

Alfred (Napoléon & Olive Pelletier) n1878-03-15 (B18f69v) SAM

M.Alice (Antoine & M.Anne Chenel) n1920-09-11 (B63f287v) d1921-08-16 (S30f29) (11ms) SAM

Aline-Antoinette (Arthur & Marguerite Dugas) n1942-01-15 (B6f154) m1961-12-27 (M34f206v) Jean-Paul Pelletier (f.Emile & Antoinette Pelletier) SAM

M.Alphéda (Abraham & Eva St-Pierre) n1903-03-22 (B19f129) SAM

André-Albert (Antoine & M.Anne Chenel) n1923-04-24 (B33f80) d1928-01-19 (S6f3) (4ans) SAM

André-Denis (Albert & Maria Michaud) n1944-11-23 (B111f103) CC

M.Andrée-Ghislaine (Albert & Maria Michaud) n1938-11-11 (B33f28v) SOA m1959-12-26 André Couture, St-Jean-Bte Qué

Angèle (vve Octave Ducasse) d1896-02-19 (S3 f32) (77ans) CC

M.Anne (Joseph & Gabrielle Perrée) n1928-07-

26 (B64f19) m1976-07-16 (M18f236) Jacques Paquet (Yvon & Anne Lefrançois) SAM

Anne-Marie-Céline (Charles & Elise Beaulieu) n1938-10-15 (B99f15v) SAM m1946-06-02 Gaston Olivier St-Joseph Granby

Anonyme (Albert & Maria Michaud)n d1928-02-19 (B19 S4f193v) CC

Anonyme (Napoléon & M.Laure Tanguay)n d1920-06-08 (S29f280v) SAM

Anonyme (Napoléon & M.Laure Tanguay)n d1924-03-14 (B17 S7f113v) SAM

Anonyme (Napoléon & M.Laure Tanguay)n d1925-05-20 (S10f162) SAM

Anonyme (Napoléon & Gabrielle Perrée)n d1934-10-08 (81 S26f192v) SAM

Anonyme (Napoléon & Gabrielle Perrée)n d1936-02-22 (B15 S5f229v) SAM

Anonyme (Réal & Marguerite Vallée)n d1948-07-28 (B92 S21f216v) CC

Antoine (Charles & Hermine Vion) n1890-09-09 (B45f132v) CC

Antoine (Napoléon & Olive Pelletier) n1884-11-16 (B83f260) m1918-04-22 (M7f227) M.Anne Chenel (Joseph & Anna Therriault) d1962-10-02 (S30f244) (78ans) SAM

M.Antoinette (Ephrem & Marie Pelletier)n1915-02-27 (B23f133) m1945-11-28 (M23f18) Roméo Lèvesque (f.Louis & Alice Letourneau) SAM

CHENARD

Edouard-Antonio (Joseph & Adèle Miville) n1908-02-15 (B8f3 d1974-06-03 (S19f327) (66ans) CC

J.Arsène (Napoléon & Gabrielle Perrée) n1931-02-03 (B11f92v) m1954-08-07 (M16f124v) Irène Pelletier (Yvon & Emilia Dion) SAM

J.Arthur (Antoine & M.Anne Chenel) n1919-01-14 (B4f245) m1939-06-28 (M11f44v) Mrguerite Dugas (Conrad & Angélique Lévesque) SAM

M.Blanche-Yvonne (Joseph & Adèle Miville) n1904-01-09 (B2f118v) CC

Carl-Joseph-Marcel (Jean-Noël & Claudine Gagné) n1979-06-23 (B35f146) CC

M.Carmen-Carole (Arthur & Marguerite Dugas) n1950-10-25 (B139f241v) SAM

Charles (...) m1887-10-10 (M8f21) Hermine Vion (f.Olivier & Ursule Pelletier) d1937-07-28 (S18f273v) (75ans) SAM

J.Charles-Eustache (Charles & Hermine Vion) n1889-06-29 (B26f110v) d1889-12-11 (S29f110) (6ms) CC

J.Charles (Charles & Hermine Vion) n1900-04-20 (B26f58) m1928-09-05 (M10f22) Elise Beaulieu (Alphonse & f.Eliane Chénard) 2è m1966-11-12 Alberta Laporte, St-Pie-de-Magog

J.Charles-Aimé (Philippe & Adélia Pelletier) n1923-06-20 (B48f85v) SAM

Charles-Raymond (Charles & M.Elise Beaulieu) n1943-05-25 (B49f204v) d1943-05-26 (S23f205) (1jr) SAM

Christian (Jean-Guy & Jeanne Pelletier) n1965-05-10 (B57f135) SAM

J.Clément (Antoine & M.Anne Chenel) n1929-12-05 (B90f57v) SAM

J.Denis (Arthur & Marguerite Dugas) n1944-01-

15 (B101233v) m1970-06-19 (M91106) Gisele Dugas (Jean-Roch & Rose-Hélène Pelletier) SAM

Denise (Léopold & Jeannette Dubois) m1968-08-03 (M17f439) Georges-Guy Pelletier (François & Géraldine Therrien) SAM

M.Denise-Odile (Joseph & Marguerite Dugas) n1947-10-09 (B175f115v) SAM m1967-03-27 Gilles Michaud, St-Ambroise Mtl

M.Diane-Marguerite (Albert & Maria Michaud) n1942-06-08 (B15f72v) SOA

M.Dolorés (Charles & Elise Beaulieu) n1935-08-24 (B73f218v) SAM m1958-10-18 Maurice Renaud, N-D-de-la-Recouvrance Quê

J.Eléonard (Joseph & Adèle Miville) n1913-12-22 (B71f107) CC

M.Anne-Eliane (Napoléon & Olive Pelletier) n1880-11-09 (B83f142v) m1904-01-07 (M3f149) Alphonse Beaulieu (Rémi & Eliza Dumont)d1908-05-24 (S15d292v) (27ans) SAM

M.Raymonde-Eliane (Charles & f.Elise Beaulieu)n1934-01-16 (B6f176) m1957-05-27(M9f288) Emile Laporte (Charles & M.Rose Lequin, West Shefford) SAM

J.Ephrem (Charles & Hermine Vion) n1892-05-27 (B43f122v) m1912-01-15 (M2f36v) Marie Pelletier (Lucien & Odile Marin) 2e m1952-08-21 (M8f16v) Laura Pelletier (Napoléon & Céline Lemieux) d1958-05-26 (S11f36) (66ans) SAM

J.Etienne (Napoléon & Gabrielle Perrée)n1941-01-03 (B2f115) SAM m1965-08-21 Rita Rousseau, St-Jean-de-Dieu Rim

CHENARD

M. Anne-Eugénie (Charles & Hermine Vion) n1902-06-24 (B48f106) m1921-06-14 (M13f20v) Gustave Pelletier (Lucien & Odile Marin) d1976-05-01 (S14f214) (73ans) SAM

M. Eugénie (Napoléon & Olive Pelletier) n1883-01-01 (B1f193) d1914-12-02 (S49f126) (32ans) SAM

M. Eugénie-Rébecca (J. Napoléon & M. Laure Tanguay) n1921-08-21 (B75f29) SAM

J. Eustache (Charles & Hermine Vion) n1897-11-20 (B98f3) SAM

J. Fernand (Joseph & M. Adèle Miville) n1921-09-19 (B78f38) CC m1954-07-17 Laurette Normandin, Sorel

J. Gabriel (Antoine & M. Anne Chenel) n1927-04-24 (B37f229v) d1927-04-27 (S16f231) (2jrs) SAM

Paul-Roch-Gaétan (Albert & Maria Michaud) n1930-09-15 (B89f16) m1956-07-28 (M12f30) Thérèse Pelletier (Yvon & Ange-Ida Lavoie) CC

M. Gemma (Antoine & M. Anne Chenel) n1925-08-02 (B59f164) m1944-08-15 (M12f255v) Charles-Eugène Pelletier (Hector & Adrienne Gagnon) SAM

J. Georges-Henri (Philippe & Délia Pelletier) n1921-08-24 (B78f30) SAM

M. Georgianna (Napoléon & Olive Pelletier) n1894-06-27 (B46f172v) SAM m1933-07-20 (M8f76v) Eudore Roy (vf Eugénie Gagnon) d1962-05-28 (S11f202) (67ans) CC

M. Germaine (Abraham & Eva St-Pierre) n1911-03-28 (B29f9) d1911-08-17 (S34f25) (5ms) SAM

M. Gertrude (Philippe & Délia Pelletier) n1918-01-27 (B13f221) SAM m1955-07-02 Paul-Emile Vallée, N-D- Mtl

CHENARD

J.Gilbert (Arthur & Marguerite Dugas) n1957-04-10 (B56f280v) SAM

J.Gilles (Napoléon & Gabrielle Perrée) n1942-11-16(B143f187) d1942-11-19(S41f187)(3jrs)SAM

J.Eliodore-Raymond (Albert & Maria Michaud) n 1940-10-29 (B32f54) SOA m1961-09-30 Carmen Langlois, St-Vincent-de-Paul Mtl

Eliodore (Joseph & Adèle Miville) d1939-04-26 (S10f204) (25ans) CC

Horace(Napoléon & Olive Pelletier)n1886-04-21 (B28f300)SAM m1911-10-08 Marie Godin, St-Alb.

M.Hortense (Ephrem & Marie Pelletier) n1916-06-19 (B90f178) d1917-08-24(S22f209)(14ms)SAM

J.Louis-Huques (Maurice & Patricia Levasseur) n1943-12-04 (B134f229v) SAM

M.Huguette (Maurice & Patricia Levasseur) n 1948-01-15 (B4f126v) SAM

Irène-Albertine (André & M.Louise Charest) m 1941-05-03 (M3f17) J.Etienne-Antonio Bérubé (Philippe & Clara Lévesque, St-Louis Kamouraska) MS

Isabelle (Philippe & Adélia Pelletier) n1929-02-24 (B20f34v) SAM

J.Jacques (René & Pierrette Pelletier) n1960-09-28 (B110f144) SAM

J.Jean-Albani (Joseph & Adèle Miville) n1909-11-24 (B67f35) CC

Jean-Guy (Réal & Marguerite Vallée) n1951-03-06 (B30f58) CC

CHENARD

Jean-Guy (Napoléon & Gabrielle Perrée) n1933-09-30 (B78f167) m1956-08-16 (M18f243) Jeanne-Mance Pelletier (Yvon & Emilia Dion) SAM

Jean-Marcel-Valère (Albert & Maria Michaud) n 1929-02-08 (B19f224v) CC

Jean-Paul (Charles & M.Elise Beaulieu) n1931-06-10 (B61f103) SAM m1959-09-05 Huguette Derooy, St-Donat Mtl

J.Jean-Yves (Charles & M.Elise Beaulieu) n 1941-09-01 (B103f140v) SAM

M.Jeanne (Charles & Hermine Vion) n1905-09-27 (B109f209v) d1932-05-06 (S12f129v) (26ans)SAM

M.Jeanne-d'Arc (Napoléon & Gabrielle Perrée) n 1932-05-30 (B38f131) d1939-04-06 (S15f35v) (6ans) SAM

M.Jeanne-d'Arc (Philippe & Adélia Pelletier) n1916-04-10 (B60f172) m1940-12-30 (M35f114) Louis-Gérard Paquet (François & Appoline Michaud) SAM

Jeanne-Louise (Maurice & Patricia Levasseur) n1942-12-02 (B151f189) SAM

Jocelyne (Maurice & Patricia Levasseur)n1950-12-07 (B161f247) m1971-07-01 (M11f208) Michel Gasse (Maurice & Estelle Maloney) SAM

Joël-Tony (Uldège & Monique Paquet) n1973-10-23 (B36f293) d1973-12-21 (S31f298) (1ms) CC

M.Johanne (René & Pierrette Pelletier) n1957-09-30 (B158f12v) SAM

Joseph (Napoléon & Olive Pelletier) m1898-11-22 (M19f14v) Adèle Miville (Johnny & Adéline Landry) d1957-11-21 (S35f81v) (79ans) CC

CHENARD

Joseph-Marie (Philippe & Delia Pelletier) n
1927-08-14 (B60f240) SAM m1954-08-14 Octavie
Roy, Ste-Perpétue

J. René-Jude (Arthur & Marguerite Dugas) n1949-
08-18 (B114f190) SAM m1972-11-03 (M50f360)
Vivianne Rioux (Onézime & Corinne Dugas) SAM

Laure-Adéline (Joseph & Adèle Miville) n1905-
07-22 (B37f151v) d1969-09-01 (S21f40) (64ans) CC

Laurette (Philippe & Adélia Pelletier) n1920-
08-27 (B55f285v) d1920-10-02 (S46f291) (5sem) SAM

M. Laurette (Philippe & Delia Pelletier) n1926-
05-21 (B38f197) m1947-10-29 (M19f117v) Mau-
rille Soucy (Ephrem & Olivine Sergerie) SAM

M. Laurianne (Maurice & Patricia Levasseur) n
1941-04-29 (B50f126) SAM

J. Léo (Abraham & Eva St-Pierre) n1901-01-26
(B7f77v) d1906-02-11 (S3f222) (5ans) SAM

Léon (Napoléon & Olive Pelletier) n1889-08-16
(B46f59v) SAM m1948-12-27 (M10f45v) Ernestine
Gasse (vve Marcellin Vallée) T d1962-09-26
(S28f243) (73ans) SAM

J. Léon (Abraham & Eva St-Pierre) n1913-01-18
(B8f64v) SAM m1935-05-29 Joséphine Goulet,
St-Fabien-de-Panet

Léon (Valère & Rosilda Lajoie) m1977-12-23
(M25f56) Gisèle Sergerie (Adrien & Victoria
Tardif) CC

M. Line (Jean-Guy & Jeanne-Mance Pelletier) n
1957-05-11 (B76f286) SAM m1977-12-30 Marcel
St-Pierre,

J. Louis-Wilfrid (Charles & Hermine Vion) n
1894-03-25 (B21f165) SAM m1935-08-27 Cora
Parent, La Nativité Mtl

Louis (Charles & Hermine Vion) d1895-01-07
(S2f186) (9ms) SAM

Louis-Philippe (Philippe & Délia Pelletier) n
1919-05-30 (B30f253v) m1939-05-17 (M9f41)
Anna Dugas (Conrad & Angéline Lévesque) SAM

Louis-Philippe (Louis Philippe & Anna Dugas)
n1953-08-26 (B121f65v) SAM

M.Louisa (Abraham & Eva-St-Pierre) n1909-11-
29 (B126f344v) m1936-07-29 (M10f242v) Hervé
Croussette (Philippe & Antoinette Verreault,
LMs) SAM

Louise-Jocelyne (Norbert & Robertine Gagnon)
n1955-05-30 (B71f222) CC m1976-09-04 Yvon De-
vreau, St-René-Goupil Mtl

Louise-Yvette-Céline (Robert & Monique Mi-
chaud) n1942-05-04 (B11f26) MS

Luc-Amable (Napoléon & Olive Pelletier)n1892-
01-09 (B3f113v) SAM

M.Lucie (Jean-Guy & Jeanne-Mance Pelletier) n
1959-03-05 (B36f74) SAM

M.Lucille (Philippe & Adélia Pelletier)n1925-
02-01 (B15f153) SAM

Lyne (Jean-Guy & Jeanne-Mance Pelletier) m
1977-12-30 (M43f396) Marcel St-Pierre (Ro-
muald & Françoise Pelletier, CC) SAM

M.Malvina (Napoléon & Olive Pelletier) n1874-
11-17 (B80f118) m1903-01-07 (M4f123) Adolphe
Roy (vf M.Odile Talbot) SAM d1939-03-10 (S4
f201v) (64ans) CC

Marcelline(Abraham & Angélique Paradis)m1864-
01-26 (M3f64) Théophile Pelletier (André &
Julie Rioux) SAM

CHENARD

M.Reine-Marguerite (Antoine & M.Anne Chenel)
 n1934-03-18 (B37f181) m1956-12-28 (M39f263)
 Jean-Marie Pelletier (Charles & Alvina Du-
 puis) 2è m1963-08-24 (M25f288v) J. Damien Pel-

letier (Charles & Alvina Dupuis) SAM

Marguerite-Yolande (Réal & Marguerite Michaud)
 n1949-10-05 (B108f8) CC m1973-05-26 Yves
 Lemay, St-Marc Rosemont

Marie (Napoléon & Olive Pelletier) n1888-05-
 22 (B31f32) m1911-02-06 (M1f3v) Adélaré Che-
 nel (vf Eliane Vallée) d1928-11-16 (S41f26)
 (40ans) SAM

Marie-Anne-Elisabeth (Ephrem & Laura Pelle-
 tier) n1954-07-18 (B128f122v) SAM

Marie-Louise (Charles & Hermine Vion) n1895-
 10-19 (B78f211v) m1912-05-07 (M10f45v) J.Lu-
 cien Pelletier (Lucien & Odile Marin) d1930-
 12-25 (S37f87v) (36ans) SAM

Martin-Benoit (Jean-Léon & Gisèle Sergerie)
 n1980-09-03 (B39f215) CC

Martine (Maurice & Patricia Levasseur) n1947-
 01-30 (B20f78) m1970-06-27 (M13f112) J.Edmond-
 Michel Leclerc (Denis & Rita Dionne) SAM

J.Maurice (Philippe & Délia Pelletier) n1914-
 05-18 (B51f107v) m1940-06-05 (M9f88) Patricia
 Levasseur (Louis & Adélie Pelletier) SAM

Michel (René & Pierrette Pelletier) n1962-03-
 07 (B23f213v) SAM

J.Napoléon (Napoléon & Olive Pelletier) n1871-
 01-08 (B3f45) d1887-07-21 (S16f16) (17ans) SAM

Napoléon (Abraham & Angélique Paradis) m1869-
 11-23 (M11f25v) Olive Pelletier (François &
 Marg.Desrosiers) d1930-04-12 (S7f69v) (83ans) SAM

CHENARD

Napoléon (Abraham & Eva St-Pierre) m1919-01-07 (M2f244v) M.Laure Tanguay (Joseph & f. Rébecca Pelletier) 2è m1927-09-07 (M12f243v 244) Gabrielle Perrée (Adrien & f. Alvinia Gagnon) d1967-06-07 (S14f323) (70ans) SAM

Natacha-Isabelle (Jean-Noël & Claudine Gagné) n1981-03-31 (B15f237) CC

J.Norbert (Joseph & Adèle Miville) n1915-10-29 (B70f149) m1953-06-18 (M8f143) Robertine Gagnon (f.Robert & Marguerite Vallée) CC

J.Jean-Normand (Albert & Maria Michaud)n1935-02-05 (B14f107v) m1958-08-16 (M14f101) Liliane Pelletier (Alphée & Angéline Lévesque) CC

M.Normande-Sylvianne (Albert & Marie Michaud) n1937-06-19 (B53f159) m1959-08-15 (M6f128) Valère Paquet (Léo & Bertha Dugas,SAM) CC

Paul-Emile (Antoine & M.Anne Chenel) n1921-11-22 (B95f35v) m1951-08-17 (M11f231v) Rose-Aimée Pelletier (Charles-Edouard & Alvinia Dupuis) 2è m1967-08-19 (M25f346) M.Lucille Bernier (vve Joachim Simard) SAM

Paul-Vincent (...Jeanne-Louise Chénard)n1977-12-03 (B105f395) SAM

Louise-Paule (Abraham & Eva St-Pierre) n1905-04-12 (B43f196) m1952-12-27 (M14f34) Jean-Baptiste Parent (vf Marie Gagnon) SAM

Pauline (Maurice & Patricia Levasseur)n1945-01-03 (B4f274) m1972-07-01 (M14f308) Eugène Turcotte (Emmanuel & Gertrude d'Aoust) SAM

Philippe (Charles & Hermine Vion) n1887-11-03 (B85f22) m1912-09-24 (M19f57) Délia Pelletier (Lucien & Odile Marin) d1933-12-30 (S1f175) (46ans) SAM

CHENARD

Louis-Philippe (Abraham & Eva St-Pierre)
 n1907-07-24 (B83f268v) d1928-05-17 (S22f12v)
 (21ans) SAM

M.Pierrette (Napoléon & Gabrielle Perrée) n
 1937-04-22 (B36f262v) m1964-08-15 (M16f62)
 J.Réal-Ghislain Gendron (Jean-Bte & Jeanne-
 Aimée Normand,SF) SAM

M.Rachel (Napoléon & Gabrielle Perrée) n1929-
 09-15 (B72f52) m1966-08-20 (M17f256)Alphonse-
 Emile Grenier (vf Laurette Roy, Sept-Iles)SAM

J.Ls-Raymond (Joseph & Adèle Miville) n1918-
 01-28 (B7f198) d1939-10-21(S24f217) (21ans)CC

M.Raymonde-Solange (Philippe & Anna Dugas) n
 1944-08-26 (B109f257v) d1944-08-29 (S18f258)
 (3jrs) SAM

M.Raymonde-Valèda (Albert & Maria Michaud)
 n1932-04-09 (B34f50v) CC m1954-12-13 Lucien
 Asselin, Qué

J.Etienne-Réal (Albert & Maria Michaud)n1926-
 09-06 (B81f153v) m1948-01-24 (M2f200) Margue-
 rite-Marie Vallée (f.Emile & Antoinette Dion-
 ne & vve Robert Gagnon) CC

M.Denise-Réaldine (Philippe & Anna Dugas) n
 1939-12-30 (B144f67) m1961-09-14 (M26f192)
 J.Amable-Sylvain Pelletier (Jean-Bte & Alber-
 te Levasseur) SAM

J.Régis (Nap. & Gabrielle Perrée) n1939-05-08
 (B52f40) d1956-06-10 (S25f232) (17ans) SAM

Rémi-Jean-Marc (Raymond & Jeanne-d'Arc La-
 joie) n1985-07-11 (B37f43) CC

J.René (Antoine & M.Anne Chenel) n1932-03-09
 (B16f125) m1956-08-11 (M17f242) Pierrette
 Pelletier (Thomas & Poméla Gagné) SAM



Edwin Côté
ép. F.-D. Somers
d1970-12-17 A36

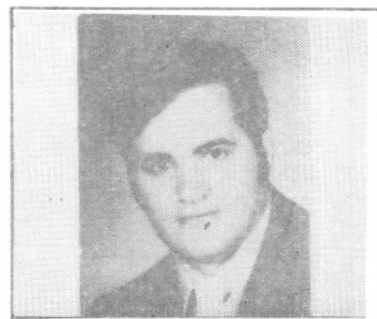

Gaston Coulombe
ép. Françoise Vallée
d1973-07-27 A26



Emilia Collin
ép. Xavier St-Laurent
d1979-04-16 A72



JeanneAimée Caron
ép. Maurice Gasse
d1935-08-26 A26

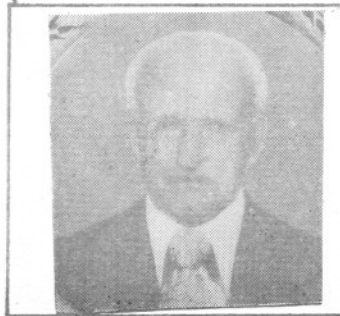

Adélard Chenel
ép. Marie Chénard
d1974-08-20 A89



Ulric Chartier
ép. Annette Therrien
d1972-05-08 A50

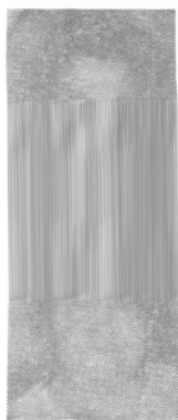

E. Collin
d1979-04-16 A72



Aurélie Côté
ép. Ephrem Robichaud
d1964-04-03 A76



Guillaume Crousset
ép. Adèle Levasseur
d1950-03-26 A83



Louis-Marcel Côté
f. Aimé & Gertrude Côté
d1966-12-16 A26

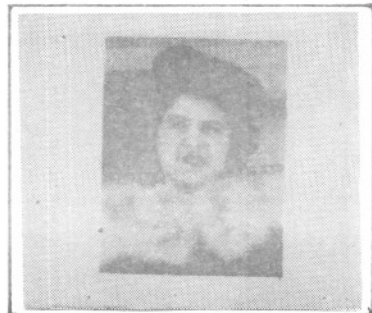

Yvonne Côté
fille de Jude
d1946-06-22 A18



Léopold Côté
fils de Louis
d1916-06-09 A18

CHENARD

M.Rita (Antoine & M.Anne Chenel) n1928-02-28
(B17f6v) SAM

J.Robert-Léo (André & M.Louise Charest)m1941-
08-02 (M4f19) Anne-Marie-Monique Michaud
(Edouard & Joséphine Dumais) MS

J.Robert-René (Norbert & Robertine Gagnon) n
1954-04-06 (B52f177v) CC m1973-07-07 Francine
Larocque, St Barthélémy Mtl

Rodolphe-Lucien (Philippe & Délia Pelletier)
n1932-08-04 (B68f136v) SAM

M.Rose-Alma dite Blanche (Abraham & Eva St-
Pierre) n1899-04-09 (B20f34v) m1939-09-13
(M16f53) Louis-Philippe Dionne (Philippe &
Anna Lafontaine, SOA) d1970-06-17 (S19f109)
(71ans) SAM

Rose-Anna (Abraham & Eva St-Pierre) n1899-04-
09(B19f34v) d1899-04-22 (S12f35v) (12jrs) SAM

M.Rose-Bernadette (Ephrem & Marie Pelletier)
n1912-11-19 (B102f60) SAM m1946-12-28 Lucien
Marleau, St-Jacques Mtl

M.Simonne (Antoine & M.Anne Chenel) n1938-02-
18 (B22f288) SAM m1962-05-12 Antoine Dugas,
St-Grégoire-le-Grand Mtl

M.Solange (Arthur & Marguerite Dugas) n1955-
09-27 (B148f195v) m1974-09-20(M37f82) Jacques
Bond (Laurent & Reina Langlois) SAM

M.Solange-Charlotte (René & Pierrette Pelle-
tier) n1958-10-18 (B134f58v) SAM

Thérèse (Philippe & Délia Pelletier) n1930-
08-18 (B68f80) m1953-09-05 (M25f67v) Gilles
Lafontaine (Edouard & Eva Pelletier) SAM

CHENARD

Noëlla-Valérie (Antoine & M. Anne Chenel) n1935-12-25 (B104f226) m1961-08-12 (M19f186v) Léonard Boucher (Amédée & Georgianne L'Italien) SAM

Valérien (Valère & Rosilda Lajoie) m1985-06-07 (M4f157) Guylaine Therrien (Adhémair & Thérèse St-Laurent CC

Victor (Arthur & Marguerite Dugas) n1954-08-06 (B133f125) m1977-07-29 (M27f357) Laurette Deschênes (Roméo & Marguerite L'Italien) SAM

Yanick (Denis & Gisèle Dugas) n1971-08-25 (B67f239) d1971-10-09 (S33f252) (44jrs) SAM

Yanick (Denis & Gisèle Dugas) n1973-04-17 (B37f408) SAM

J. Zénon (Napoléon & Olive Pelletier) n1873-03-13 (B26f83) SAM

M. Zéphilda (Abraham & Eva St-Pierre) d1906-02-05 (S1f221v) (3ans) SAM

CHENEAU

Arlette (Emile & Lucie Gallois, N-D. Qué) m1956-10-09 (M32f254v) Jean-Paul Poitras (Alphonse & Eva Savard) SAM

CHENEL

Evangéliste-Adélard (Prudent & Marie Therriault) n1885-02-04 (B7f266v) m1907-07-09 (M16f266v) Elianne Vallée (f. Jean-Bte & Caroline Deschêne) 2è m1911-02-06 (M1f3v) Marie Chénard (Napoléon & Olive Pelletier) d1974-08-20 (S26f71) (89ans) SAM

M. Adéline (Joseph & Anna Therriault) n1898-07-26 (B51f23) m1925-06-24 (M3f165V) Alfred Ross (f. Hilaire & Rose-Anna Gasse, T) SAM d1946-03-24 (S2f175) (47ans) T

CHENEL

Jean-Alain (Roch & M.Reine Deroy) n1957-02-19
(B44f278) m1970-07-27(M15f44) Josée Pelletier
(Jean-Marie & Marguerite Chénard) SAM

J.Albert (Séverin & Julie Brisebois) n1876-
02-17 (B11f23) SAM

J.Albert (Maurice & Jeanne-Aimée Tanguay) n
1943-11-25 (B130f227v) SAM

Alfred-Anaclet (Georgess & Fidélis Fournier)
n1932-07-13(B63f135v) SAM M1955-06-04 Rêjean-
ne Guertin, St-Hyacinthe

M.Alice-Albertine (Antoine & Alma Lévesque) n
1900-10-16 (B76f68v) d1918-10-21 (S18f240)
(18ans) SAM

M.Aline(Maurice & Jeanne-Aimée Tanguay)n1947-
08-29 (B152f109v) m1967-07-15 Régis Nadeau,
Sts-Anges Lachine

M.Alvénia-Léona (Georges & Fidélis Fournier)
n1927-07-18 (B54f237) d1975-01-04 (1f103)
(47ans) SAM

M.Amanda (Prudent & Marie Therriault) n1877-
10-15(B87f58) d1880-07-18(S21f133v) (2ans)SAM

J.André (Gérard & M.Ange Brisebois) n1947-05-
19 (B92f93) m1972-08-19 M39f340) Denise Ken-
ney (Maurice-Léon & M.Louise Collin) SAM

André-Albert (Adélard & Marie Chénard) n1919-
03-25 (B20f250v) d1919-09-15(S19f261)(5ms)SAM

J.André-Albert (Georges & Fidélis Fournier) n
1926-01-01 (B2f185v) d1926-12-28 (S31f216v)
(11ms) SAM

M.Anna (Maurice & Jeanne-Aimée Tanguay)n1941-
05-05 (B53f126v) SAM m1962-09-01 André Des-
Ormeaux, St-Louis-de-Montfort

CHENEL

Anne-Azilda (Prudent & Marie Therriault) n
1886-12-13 (B84f313v) SAM

M. Anne-Germaine (Georges & Fidélis Fournier)

n1924-06-22 (B44f122v 123) SAM m1950-05-20
Marcel Poirier, St-Mathieu Mtl

Anne-Virginie (Xavier & Zoé Ouellet) n1878-
10-25 (B24f24v) d1879-02-02 (S1f26) (3ms) SM

Annie (Roland & M. Ange Champagne) n1975-03-19
(B22f118 119) SAM

Anonyme (Charles & m. Anne Roy) n d1921-04-08
(S15f12) SAM

Anonyme (Michel & Rosanne Champagne) n d1978-
04-06 (S6f410) SAM

Anonyme (Xavier & Zoé Ouellet) n d enr1880-06-
24 (B13 S3f33v) SM

Antoine-Auguste (Séverin & Julie Brisebois) n
1865-05-09 (B21f5) CC m1894-08-09 (M9f176) M.
Anne-Alma Lévesque (Clovis & Adèle Lefran-
çois) d1943-08-26 (S31f213v) (78ans) SAM

Antoine-Hubert (Séverin & Julie Brisebois) n
1864-02-21 (B28f66) SAM

M. Antoinette (Antoine & Alma Lévesque) n1909-
08-01 (B78f332v) m1941-07-12 (M4f134) Luc
Fournier (François & Antoinette Brisebois) SAM

M. Antoinette (Conrad & Anne-Marie Pelletier)
n1926-07-14 (B56f203v) d1930-05-14 (S14f72)
(4ans) SAM

M. Antoinette (Conrad & Anne-Marie Pelletier)
n1934-04-03 (B44f183) m1951-09-17 (M16f280)
Patrice Boucher (Alphonse & Adélia Parent,
CC) SAM

CHENEL

Eugénie-Antoinette (Joseph & Anna Therriault)
 n1895-01-10 (B4f187v) m1917-10-15 (M13f211v)
 J.Napoléon St-Louis (Joseph & Marie Desro-
 siers) SAM

M. Augustine (Louis-Olivier (Lucille Fournier)
 n1950-08-27 (B110f233v) SAM m1971-10-09 Emile
 Kenney , Maria Bon.

M. Bernadette (Adélarde & Marie Chénard) n1927-
 01-08 (B1f219v) SAM m1945-10-30 (M29f14) Paul
 Thibault (Ernest & Lucille Roy, St-François
 d'Assise) SAM

M. Berthe-Fatima (Maurice & Jeanne-Aimée Tan-
 guay) n1950-04-03 (B48f214) SAM m1972-07-15
 Jean-Marc Chiasson, Lachine

J. Bertrand (Louis-Joseph & M. Laure Paquet) n
 1958-06-03 (B71f37) SAM

M. Blanche (Adélarde & Marie Chénard) n1911-12-
 25 (B140f35) SAM

Louis-Candide (Louis-Olivier & Lucille Four-
 nier) n1938-11-06 (B107f18) SAM m1973-12-26
 Raymonde Dupuis, N-D. Granby

Caroline (André & Denise Kenney) n1974-01-08
 (B6f5) SAM

Cécile (Louis & Françoise Sylvestre) m1853-
 08-02 (M4f15v) Barthélemy Robinson (Barthé-
 lémi & Marianne Dessein dit St-Pierre, ML)
 d1866-06-05 (S26f113v) (31ans) SAM

Chantal (Roch & M. Reine Deroy) n1965-02-28
 (B36f117) SAM

Charles-Edouard (Joseph & Anna Therriault)
 n1896-12-12 (B67f243v) SAM m1920-07-06 (M3
 F60v) Maria Roy (Louis & Oliva Ross) T d1945-
 03-31 (S11f283v) (48ans) SAM

CHENEL

Christine (Olivier & Lucille Fournier) n1952-09-17 (B142f21) SAM m1973-03-03 J.Etienne-Maurice Bernard, Maria

Claudiane (Jean-Paul & M.Paule Lepage) n1971-10-03 (B85f255) SAM

J.Clément (Olivier & Lucille Fournier) n1955-08-12 (B126f184v) SAM

Clovis-Antoine-Émeric (Antoine & Alma Lévesque) n1902-08-13 (B59f109) SAM m1926-06-03 Léata Lévesque (sic) St-Alex.Chicoutimi 2è m1948-01-05 Berthe Mercier, N-D-des-Victoires

Colette-Solange (Hector & Blandine Lévesque) n1946-11-25(B29f44) SBL m1969-08-02 (M21f30) Jean-Guy Thiboutot, Mtl (Roland & Bernadette Soucy, St-Onésime Kamouraska) SAM

J.Conrad-Louis (Joseph & Anna Therriault) n1903-12-24 (B9f151) m1925-10-21 (M10f175v 176) M.Anne Pelletier (Joseph & Ernestine Lévesque) SAM

J.Daniel (Alfred & Yvette Gaumont) n1954-02-20 (B27f172) CC m1979-07-28 Augustine Bélanger, St-Léandre

M.Denise (Léon & Alvinia Lefrançois) n1931-09-19 (B84f109) SAM

J.Denys (Léon & Alvinia Lefrançois) n1930-03-02 (B29f68) SAM

Diane (Louis-Joseph & M.Louise Paquet) n1955-05-09 (B83f173) SAM

J.Émeric Abbé (Séverin & Julie Brisebois) n1874-12-23 (B89f120) d1944-05-02 (S7f243v) (69ans) SAM

J.Emeric (Prudent & Marie Therriault) n1879-03-21 (B24f92) d1880-08-22(S29f137v)(17ms)SAM

CHENEL

Eméric (Conrad & Anna-Marie Pelletier) n1928-03-20 (B25f7v) SAM m1954-04-21 Madeleine Lelièvre, Shelter-Bay

M.Antoinette-Emma (Antoine & Alma Lévesque) n1903-12-27 (B86f147) d1924-08-29 (S26f133) (20ans) SAM

J.Eustache (Adélard & Eliane Vallée) n1908-06-11 (B75f294) d1908-09-11(S30f302v)(3ms)SAM

J.Evariste (Séverin & Julie Brisebois) n1869-03-14 (B12f46) CC

M.Fabienne (Adélard & Marie Chénard) n1923-09-14 (B67f97) m1941-11-04 (M16f147) Horace Côté (Emile & Adélaïde Cotton) SAM

Fidélia dite Fidélis (Xavier & Zoé Ouellet) n1873-01-12 (B5f79) SAM m1890-04-14(M1f70) James Gagnon (Alexandre & Olympe Roy) d1958-07-03 (S4f47v) (85ans) SM

M.France-Jacinthe (Alfred & Yvette Gaumont) n1957-08-07 (B108f74) CC m1985-08-31 Jacques Picotte, N-d-du-Bonsecour Richelieu

Francine-Nicole (Hector & Blandine Lévesque) n1957-04-09 (B8f144v) SBL m1984-04-07 Luc Martin, La Nativité La Prairie

J.André-Francis (Hector & Blandine Lévesque) n1961-06-25 (B4f159v) SBL m1985-08-03 Agathe Whitton, St-Odile Qué

François-Prudent (Prudent & Marie Therriault) n1881-02-18 (B20f151v) d1963-08-27 (S25f290v) (82ans) SAM

François-Joachim (Séverin & Julie Brisebois) n1870-06-25 (B39f36v) d1870-09-05 (S14f39) (2ms) SAM

CHENEL

François-Xavier (Louis & Françoise Sylvestre)
 m1867-04-29 (M9f128) Zoé Ouellet (Louis &
 f. Hélène Collin) SAM d1898-06-24 (S2f91v)



François-Xavier (François & Zoé Ouellet) n
 1867-09-03 (B63f135) d1872-02-27 (S2f63v)
 (4ans) SAM

M. Françoise (Olivier & Lucille Fournier) n
 1941-03-06 (B25f120v) SAM

Georges (Joseph & Anne Therriault) n1891-09-
 14 (B64f108) SAM m1916-06-27 M. Irénée-Fédélice
 Fournier, Lac-au-Saumon d1957-05-30 (S17f289)
 (65ans) SAM

Georges-Aimé (Maurice & Jeanne-Aimée Tanguay)
 n1952-02-06 (B25f295v) SAM

Georges-Ovide (Prudent & Marie Therriault) n
 1891-11-06 (B75f111) SAM m1915-04-27 Eugénie
 Lévesque, Sept-Iles 2è m...Georgianna Boudreau

J. Georges-Gérard (Charles & M. Anna Roy) n1922-
 04-10 (B34f46) SAM m1946-07-11 (M11f49v) M. Ange
 Brisebois (Désiré & Marie Servant) SAM

J. Gérard (Olivier & Lucille Fournier) n1942-
 02-06 (B20f156v) d1943-01-26 (S3f193) (1an) SAM

M. Germaine (Joseph & Ernestine Verreault) n
 1916-08-10 (B50f164v) CC m1937-05-04 Ls.-Ph.
 Bouffard, Mat

J. Ghislain (Léon & Alvinia Lefrançois) n1936-
 05-24 (B49f336v) SAM m1962-08-11 (M1f33v) M. Ar-
 mande Ouellet (Amédée & Lucille Mercier) MSP

M. Ghislaine (Hector & Blandine Lévesque) n
 1948-04-26 (B9f57v) m1968-10-26 (M1f169)
 François Gagné (François & Jeanne Altot) SBL

CHENEL

Gilbert (Jean-Paul & Annette Therrien) n1961-08-17 (B9f183v) d1962-01-04 (S1f1) (4ms) SCL

J.Georges-Richard-Gilles (Hector & Blandine Lèvesque) n1951-09-14 (B28f96v) SBL m1976-07-24 Diane Pelletier, Ste-Perpétue

J.Gilles (Roch & M.Reine Deroy) n1948-05-23 (B69f139v) m1977-07-16 (M17f350) Maryse Deroy (Magella & Rose-Hélène Ross) SAM

Gisèle (Jean-Paul & Annette Therrien) n1958-07-20 (B95f46v) m1976-09-10 (M37f266) Gaëtan Pelletier (Marcel & Anita Synnett) SAM

M.Gratia (Léon & Alvinia Lefrançois) n1939-03-16 (B26f33v) SAM

J.Gratien(Léon & Alvinia Lefrançois) n1943-08-07 (B77f210v) SAM m1976-07-31 M.Reine d'Amours, Trois-Pistoles

M.Guanna (Prudent & Marie Therriault) n1888-07-11 (B44f34v) SAM

J.Hector (Georges & Fidélia Fournier) n1917-05-04 (B20f201) SAM m1941-08-27 (M10f86v) Blandine Lèvesque (Edouard & Alphonsine Lafontaine) T

M.Hélène (Jean-Paul & Annette Therrien)n1957-02-24 (B2f158v) SCL m1974-06-15 (M12f38-39) Mario Ross (Lorenzo & Jeanne d'Arc Breton)SAM

J.Henri-Georges (Georges & Fidélis Fournier) n1920-09-07 (B62f287v) SAM m1942-10-01 Elisabeth Maymorris, Sussex Angleterre

J.Hormidas (François-Xavier & Zoé Ouellet) n 1882-03-20 (B3f42v) SM

M.Illuminée (Séverin & Julie Brisebois)n1871-05-20 (B30f50) SAM

CHENEL

M. Ange-Michelle (Alfred & Yvette Gaumont) n
1945-04-02 (B35f110v) m1962-09-01 (M16f211) Ma-
gella Lévesque (Adrien & Adélaïde Fournier) SAM

M. Ange-Isabelle (Adélard & Marie Chénard) n
1920-09-14 (B65f288) m1939-04-24 (M8f37v)
Adjutor Parent (Auguste & Rosanna Deroy) SAM

J. Jacques-Gérald (Hector & Blandine Lévesque)
n1949-11-23 (B32f75v) SBL m1974-09-14 (M36
f81) Suzanne Labrie (Léonard & Gertrude Pel-
letier) SAM

Jean-Claude (Conrad & Anne-Marie Pelletier) n
1933-04-05 (B30f156) SAM m1956-05-21 Laurette
Lévesque, Sept-Iles

J. Jean-Clément (Jean-Paul & Annette Therrien)
n1955-12-09 (B182f204) SAM

Jean-François (Jean-Pierre & Ginette Haché) n
1979-06-17 (B56f52) SAM

J. Jean-Guy (Hector & Blandine Lévesque) n1943-
07-26 (B20f15) SBL m1966-04-30 Thérèse Gi-
rard, St-Georges Mtl

Jean-Marc (Adélard & Marie Chénard) n1917-11-
26 (B65f214v) SAM m1944-05-16 (M6f85) Adrien-
ne Landry (Norbert & Angéline Marceau) CC

Jean-Nil (Alfred & Yvette Gaumont) n1952-07-
16 (B86f113) CC m1973-10-27 (M57f477) Fran-
çoise St-Laurent (Ovide & M. Reine Dugas) SAM

Jean-Paul (Georges & Fidélis Fournier) n1929-
12-31 (B100f59) SAM m1953-08-29 (M1f130) An-
nette Therrien (Joseph & Alphéda Savard) SCL

Jean-Paul (Charles & M. Anne Roy) n1929-05-05
(B44f40) m1958-04-19 (M3f30) M. Paule Lepage
(Pierre-Paul & Géraldine dite Aldine Fournier)
SAM

CHENEL

Jean-Paul (Alfred & Yvette Gaumont) n1960-12-19 (B109f161) CC m1983-09-03 Louise Ouellet, St-Joseph Chambly

Jean-Philippe (Jacques & Suzanne Labrie) n 1979-10-18 (B85f80) SAM

Jean-Pierre (Jean-Paul & Paule Lepage) n1958-10-21 (B133f58v) SJM m1978-07-22 (M13f438) Ginette Haché (Edmond & M. Anna Lafond) SAM

M. Jeanne (Antoine & Aline Lévesque) n1907-03-14 (B28f253v) SAM

Jeanne Soeur Hélène Maria (St-Paul-de-Chartres) d1950-08-21 (S39f232v) (63ans) SAM

Jeanne-d'Arc (Alfred & Yvette Gaumont) m1961-11-30 (M30f188v) Claude Ross (Lionel & Simone Proulx) CC

J. Jocelyn (Gérard & M. Ange Brisebois) n1962-09-01 (B95f241v) SAM

M. Yvette-Jocelyne (Alfred & Yvette Gaumont) n1946-08-11 (B88f156) m1968-08-16 (M20f370) Bernard Emond (Delphis & Azélie Roy) CC

M. Françoise-Johanne (Hector & Blandine Lévesque) n1958-10-31 (B15f153) SBL m1979-10-06 (M26f65) Langis Therrien (René & Jeanne-Rita St-Laurent) SAM

Joseph (Séverin & Julie Brisebois) m1890-08-26 (M7f84-84v) Anna Therriault (Georges & Angèle Labrie) d1933-12-17 (S21f171) (64ans) SAM

Joseph (ép. Adèle Gauvreau) d1957-10-13 (S15f36) (75ans) SM

Josephite-Françoise (Alfred & Yvette Gaumont) n1941-09-19 (B111f143) SAM (LMs) m1964-06-20 Nellis Lemieux, Ste-Catherine Mtl

CHENEL

M.Julie (Severin & Julie Brisebois) n1873-10-02 (B77f95) SAM

Julie (Vive Joseph Dion) 118780010 (519
f104v) (73ans) CC

Julie-Anne (Jacques & Suzanne Labrie) n1976-06-29 (B51f249) SAM

M.Blandine-Julienne (Hector & Blandine Lèvesque) n1942-07-11 (7f9) SBL

Laurette-Eva (Maurice & Jeanne-Aimée Tanguay) n1939-11-28 (B128f61v) SAM m1959-12-26 Jacques Bisson, St-Eugène-de-Rosemont Mtl

M.Léa-Antoinette (Severin & Julie Brisebois) n1867-01-13 (B7f124) SAM

J.Léon (Joseph & Anna Therriault) n1900-06-19 (B44f67) LM m1927-08-17 (M9f240v) Alvinia Lefrançois (François & Rebecca Lèvesque) SAM

J.Léon (Antoine & Alma Lèvesque) n1905-01-05 (B2f184v) SAM

M.Léonne (Léon & Alvinia Lefrançois) n1934-03-06 (B32f180v) SAM

M.Linda (Roch & M.Reine Deroy) n1960-07-12 (B75f131v) SAM

M.Lise (Gérard & M.Ange Brisebois) n1949-02-25 (B26f169v) SAM m1971-07-17 (M16f215) Paul-Emile Leblanc (Napoléon & Mélanie Gagné) SAM

M.Lise-Diane (Hector & Blandine Lèvesque) n1953-03-16 (B6f112) SBL

J.Lorrain (Alfred & Yvette Gaumont) n1951-01-22 (B9f53v) m1974-06-21 (B13f330) Ginette Bernatchez (Emile & Blanche Thibault) CC

CHENEL

M.Lorraine (Alfred & Yvette Gaumont) n1951-01-22 (B10f53v) m1972-05-26 (M4f192) Marc Pelletier (Roger & Armance Gagnon) CC

J.Lorris-Eric (Lorris & Colette Jean) n1972-11-30 (B2f246) CC

Louis (Louis & Françoise Sylvestre) n1873-03-03 (B7f102) (32ans) SAM

Louis-Albert (François-Xavier & Zoé Ouellet) n1868-10-07 (B9f5) SAM

J.Louis-Albert (Georges & Fidélis Fournier) n1919-09-19 (B47f261) d1920-08-22 (S37f284) (11ms) SAM

Louis-Joseph (Georges & Fidélis Fournier) n1922-09-06 (B59f55) m1954-10-28 (M33f143) M. Laure Paquet (Gédéon & Antoinette Tanguay) SAM

Louis-Séverin (Séverin & Julie Brisebois) n1870-06-25 (B38f36v) d1870-08-25 (S13f39) (2ms) SAM

M.Louise (Roch & M.Reine Deroy) n1954-12-19 (B194f149v) m1974-05-04 (M5f26) Jean-Yves Daraŕche (Paul-Emile & Géraldine Marin) SAM

M.Luce (Adélarđ & Marie Chénard) n1913-10-15 (B122f91) SAM

M.Luce-Marcelle (Alfred & Yvette Gaumont) n1959-07-04 (B79f125) CC m1986-07-19 Alain Bédard...

M.Lucie (Olivier & Lucille Fournier) n1946-12-13 (B160f70) SAM m1971-07-17 Denis Robitaille, Granby

J.Magella (Olivier & Lucille Fournier) n1942-02-06 (B21f156v) SAM

CHENEL

J. Marc (Roch & M.Reine Deroy) n1949-07-29
(B104f188v) SAM m1972-07-29 (M1f167) Réjeanne
Rioux (Arthur & Alphéda Vallée) RC

J.Jean-Marc-René (Charles & M.Anne Roy)n1931-
01-28 (B9f92v) SAM

Marie-Anne(Louis & Françoise Sylvestre)m1871-
08-21 (M12f56) Guillaume Malenfant (Guillaume
& Constance Beaulieu) SAM

Marie (François & Marie Therriault) m1902-10-
13 (M18f115v) Alfred Vallée (Victor & Virgi-
nie Lévesque, Sept-Iles) SAM

Marie-Anne (Xavier & Zoé Ouellet) n1870-12-15
(B78f43v) m1887-07-21 (M3f60) Généreux Ross
(Augustin & Georgina Langlais) SM

Marie-Anne (Séverin & Julie Brisebois) n1863-
03-15(B20f51) SAM m1885-07-13(M...f217)Joseph
Fournier (vf Caroline Campion) ML d1926-10-17
(S7f86) (63ans) SM

Marie-Anne-Adéla (Antoine & Alma Lévesque) n
1897-02-11 (B10f246v) SAM

Marie-Anne (Joseph & Anna Therriault) n1893-
07-18 (B47f148) m1918-04-22 (M7f227) Antoine
Chénard (Napoléon & Olive Pelletier) d1972-
01-10 (S1f270) (78ans) SAM

Marie-Louise-Eva (Joseph & Anna Therriault) n
1909-11-01 (B113f341v) m1931-08-26 (M4f107)
J.Adjutor Pelletier (f.Olivier & Eugénie Lé-
vesque) SAM

Jean-Mario (Jean-Paul & M.Paule Lepage)n1962-
01-15 (B19f212v) SAM

Marthe (Adélard & Marie Chénard) n1925-04-07
(B37f158v)m1951-04-26(M6f264) Jean-Eudes Pel-
letier (Alphonse-Amable & Anne Pelletier)SAM

CHENEL

Noëlla-Martine (Jean-Paul & Annette Therrien)
 n1959-12-23(B2f177) SCL m1977-12-23 (M40f392)
 Jean-Gilles Labrie (Maurice & Jeanne-d'Arc
 Chouinard, T) SAM

J.Maurice-Onésime (Joseph & Anna Therriault)
 n1911-05-19 (B80f19v) m1937-07-07 (M10f270)
 Jeanne-Aimée Tanguay (f.Joseph & Eugénie Poi-
 tras) SAM

J. Michel (Gérard & M.Ange Brisebois) n1952-
 01-14 (B11f293) SJM m1977-12-22 (M38f391) Ro-
 se-Anne Champagne (Emérode & Emma Kenney) SAM

Nathalie-Marie-Josée (Yves & Jeanne-Louise
 Pelletier) n1978-06-14 (B54f439) SAM

M.Nicole (Gérard & M.Ange Brisebois) n1950-
 06-26 (B98f224v) m1972-12-23 (M55f375) Lau-
 rent Pelletier (Epiphane & M.Laure Deroy) SAM

J.Norbert (Antoine & Alma Lèvesque) n1906-01-
 28 (B9f221) d1907-04-25 (S16f259) (15ms) SAM

J.Odilon (Prudent & Marie Therriault) n1893-
 09-27 (B63f151v) d1893-10-07 (S30f152) (10-
 jrs) SAM

M.Odina (Prudent & Marie Therriault) n1874-
 04-15 (B28f105v) d1880-08-15 (S24f135v) (6-
 ans) SAM

Louis-Olivier (Adélard & Marie Chénard)n1914-
 11-08 (B110f123) SAM m1938-01-05 (M4f173) Lu-
 cille Fournier (Patrice & Anna Pelletier) CC
 d1977-01-24 (S3f307) (62ans) T

Patrick (Marc & Réjeanne Rioux) n1976-05-27
 (B46f239) SAM

J.Philippe-Lorenzo (Louis-Olivier & Lucille
 Fournier) n1939-11-29 (B129f62) SAM

CHENEL

Philomène (ép. Jean Vaillancourt) n1915-01-18
(B2f129) (77ans) SAM

Prudent (Louis & François Sylvestris) m1873

05-26 (M6f87v) Marie Therriault (Georges &
Angèle Labrie) d1921-01-16 (S5f3) (79ans) SAM

M. Rose-Rachelle (Jean-Paul & M. Paule Lepage)
n1963-07-11 (B94f282) SAM

Raymond (Réjean & Solange St-Laurent) n1964-
12-27 (B7f102) SAM

M. Simonne-Raymonde (Alfred & Yvette Gaumond)
n1948-05-16 (B64f210) m1971-04-12 (M2f127)
Claude Lepage (Charles-Edouard & Georgette
Bernier) CC

Louis-Marie-Réjean (Alfred & Yvette Gaumond)
n1949-10-13 (B111f9v) CC m1972-05-06 (M10f
292) Réjeanne Mimeault (Anicet & Odile Ther-
rien) SAM

Réjean (Léon & Alvinia Lefrançois) n1940-12-31
(B1f114) SAM m1963-08-03 (M7f12-12v) Solange
St-Laurent (Edmond & Hortense Lepage) T

J. Renauld (Roch & M. Reine Deroy) n1953-05-22
(B74f52v) SAM

M. Rita (Charles & M. Anne Roy) n1926-03-14 (B14
f189) m1950-08-26 (M5f84) J. Luc-Octave Deroy
(Joseph & Adèle Blanchette) SBL d1974-09-18
(S28f83) (48ans) SAM

J. Robert (Louis-Olivier & Lucille Fournier)
n1947-12-20 (B212f124v) SAM

J. Roch-Thomas (Charles & M. Anne Roy) n1923-
12-21 (B88f104v) m1947-08-19 (M11f107v) M.
Reine-Aurélien Deroy (Joseph & Odile Blan-
chette) SAM

CHENEL

J.Roger (Jean-Paul & Annette Therrien) n1964-05-19 (B7f16) SCL

J.Roland (Charles & M.Anne Roy) n1932-03-25 (B20f126) m1973-10-06 (M55f472) M.Ange Champagne (Emérode & feu Emma Kenney) d1975-04-15 (S12f118) (43ans) SAM

Rose-Anna (Xavier & Zoé Ouellet) d1877-07-04 (S6f17v) (1an) SM

Alfred-Sabin (Alfred & Yvette Gaumond) n1955-09-22 (B122f237v) CC m1974-04-27 (M1f173v) Clarisse Normand (Clarence & f.Julie Auclair) RC

Serge (Roch & M.Reine Deroy) n1961-09-19 (B122f195) SAM

Séverin (Louis & Françoise Sylvestre) m1861-09-24 (M...f267) Julie Brisebois (Joseph & Victoire Blanchette) d1880-04-19 (S12f128v) (42ans) SAM

Simon (Lorris & Colette Jean) n1974-12-21 (B3f104) SAM

Sonia (Marc & Rêjeanne Rioux) n1974-02-07 (B11f8) SAM

Steve (Marc & Rêjeanne Rioux) n1976-05-27 (B47f239) SAM

M.Suzanne (Roch & M.Reine Deroy) n1958-07-18 (B91f45v) m1978-12-08 (M29f482) Paul-Henri Lévesque (Valère & Henriette Dugas) SAM

M.Suzanne (Hector & Blandine Lévesque) n1955-05-30 (B13f133) SBL

Sylvain (Jean-Paul & M.Paule Lepage) n1960-08-10 (B87f136v) SAM

CHENEL

M.Louise-Thérèse (Georges & Fidélis Fournier)
n1918-07-20 (B61f233) m1940-10-02 (M26f103)
Léon Rioux (f.Wilfrid & Antonia Rioux) SAM

M.Thérèse-Huguette (Jean-Marie & Adrienne
Landry) n1945-01-30 (B15f276) SAM

J.Ulric (Séverin & Julie Brisebois) n1868-02-
18 (B10f141v) d1869-06-16 (S12f17v) (16ms)SAM

M.Vilda (Prudent & Marie Therriault) n1876-
01-25 (B5f21v) SAM

M.Vitaline (Séverin & Julie Brisebois) n1872-
08-09(B28f90v) CC

M.Vitaline (Xavier & Zoé Ouellet) n18774-07-
05 (B46f110v) SAM m1891-11-18 (M3f75v) Joseph
Fournier (Joseph & f.Caroline Campion) d1956-
08-30 (S8f13) (82ans) SM

M.Berthe-Yolande (Hector & Blandine Lèvesque)
n1944-12-05 (B26f24v) SBL m1964-12-26 (M25
f97) Jean-Yves Lèvesque (Wilfrid & Fernande
Perrée) SAM

Yvan-Jocelyn (Alfred & Yvette Gaumond) n1946-
08-11 (B87f155v) CC m1967-12-23 Blandine Mé-
thot, Pentecôte Côte-Nord

J.Yvan (Louis-Joseph & M.Louise Paquet)n1957-
01-06 (B10f269) SAM

Yvonne (Jean-Paul & M.Paule Lepage) n1964-11-
17 (B129f94) SAM

Yves (Roch & M.Reine-Aurélie Deroy) n1951-12-
13 (B166f289v) m1976-06-26 (M11f227) Jeanne-
Louise Pelletier (f.Lionel & Jeanne-Aimée
Dupuis) SAM

J.Yves (Jean-Paul & Annette Therrien) n1954-
11-04 (B27f129) SBL

CHENEL

M.Yvonne-Eugénie (Antoine & Alma Lévesque) n
1898-08-15 (B46f20) SAM

Yvonne (Adélard & Marie Chénard) n1915-12-13
(B138f159v) m1937-09-07(M20f276) André-Albert
Fournier (Patrice & Anna Pelletier) SAM

CHENIER

J.Léopold-Gilles (Raymond & Yvette Gagné) n
1954-09-15 (B160f136)) SAM

CHEVRIER

Roland (Ovila & Marie Arseneault, GR) m1975-
08-16 (M31f158) Colette Boutin (Xavier &
Emilie Beaudry & vve Edmond Leblanc) SAM

CHICOINE

J.Eugène-François (Irénée & M.Gilberte Roy) n
1950-10-04 (B104f44) CC m1978-08-25 Monique
Gendron, St-Robert-Bellarmin Rim

J.Irénée-Achille (f.Joseph & f.Emilie Four-
nier) m1949-09-10 (M22f4) M.Gilberte Roy (Eu-
gène & Hénédine Sergerie) CC

Lucienne-Renée (Irénée & Gilberte Roy)n1955-
08-05 (B102f232v) CC

Jean-Baptiste-Maurice (...) n1918-04-01 (B14
f21)T m1948-04-01 Marguerite-Emma Roy N-D.Mtl

CHICOINE

Annabelle (Daniel & Rosanne Collin) n1980-08-
25 (B24f150) SAM

M.Rose-Anne (Charles-Adelme & Yolande Coulom-
be) n1957-02-04 (B4f20v) SM

J.Carl (Charles-Adelme & Yolande Coulombe) n
1956-02-05 (B4f2v) SM

Charles-Adelme (Jean-Bte & Bertha Marticotte)
m1954-12-30 (M10f247) Yolande Coulombe (Adé-
lard & Rose-Anna Bonneau) SM

CHICOINE

M.Claude (Joseph & Andrée-Anna Labrie) n1963-07-18 (B10f11) SCL

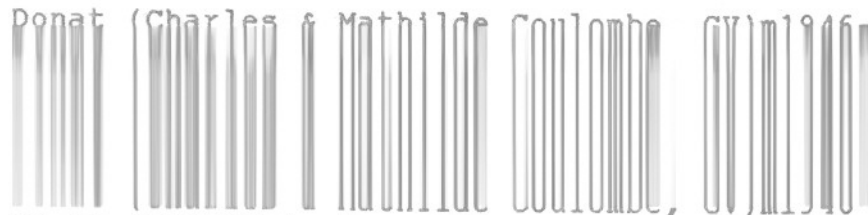

09-19 (M8f228v) Rose-Aline Pelchat (Euloge & Marie Bernatchez) SM

M.Doris (Joseph & Adrienne Labrie) n1964-09-27 (B11f19) SCL m1983-10-08 Jean-Guy Paquet..

Jacqueline(Joseph & Andrée-Anna Labrie)n1958-11-04(B53f236b) d1958-12-11(S11f236v)(37jrs)T

Jacques (Joseph & Andrée-Anna Labrie) n1958-11-04 (B47f235) d1958-11-11 (S9f235) (7jrs) T

J.Jacques (Joseph & Andrée-Anna Labrie)n1962-03-03 (B13f289) T

M.Jeanne-Anna (Raymond & Alberta Pelletier) n 1930-06-01 (B63f10) CC

M.Jeanne-Eva (Raymond & Alberta Pelletier) n 1930-06-01 (B62f10) CC

J.Ovila-John (Adelme & Yolande Coulombe) n 1959-12-05 (B37f65v) SM

Joseph (Raymond & Alberta Pelletier) m1957-07-25 (M7f213) Andrée-Anna Labrie (Ernest & Zoé Dugas) T

Joseph-Urgel (vf Anna-Marie Labrie) m1971-10-23 (M14f140) Ernestine St-Laurent (Gérard & Marie Therrien) T

M.Lise (Joseph & Andrée-Anna Labrie) n1960-12-03 (B58f271) T

Maude-Lola(Charles-Adelme & Yolande Coulombe) n1958-08-08 (B34f49) m1978-08-25 (M2f207v) Wilfrid Dubé (f.Albert & Emilia Cloutier) SM

CHICOINE

M.Claire-Nancy (Chs-Adelme & Yolande Coulombe) N1963-04-07 (B12f108) SM

Raymond (Edouard & Nathalie Bernatchez) m1926-04-07 (M3f143) Alberta Pelletier (Joseph & Rosanna Isabelle) CC

Rosalie (vve William Whalen) m1869-10-10(M... f23) John Ste-Croix (vf Anne Mc Grath) ML

M.Rose-Nathalie (Raymond & Alberta Pelletier) n1927-09-01 (B70f180v) CC m1948-09-04 Fernand Coulombe, Cloridorme

M.Rose-Thérèse (Donat & Rose-Aline Pelchat) n 1947-111-21 (B37f10) SM

CHOLETTE

Jean-Paul (f.Claude & Fleurette Mathieu, Ottawa) m1977-07-16 (M11f29) Danielle Gagnon (François & Andrée Gagnon) CC

Nathalie-Eve (Jean-Paul & Danielle Gagnon) n 1979-11-11 (B58f171) CC

Paule-Marie-Caroline (Jean-Paul & Danielle Gagnon) n1985-01-07 (B32f40) CC

CHOUINARD

M.Adélaïde (Pierre & Appoline Deroy) n1922-01-03 (B1f45) d1923-03-08 (S13f71v) (14ms) CC

M.Adélia (Pierre & Marie Gosselin) n1875-10-25 (B72f42v) CC

M.Adélia (Félix & Désiré Maloney) n1884-11-18 (B84f260) SAM

Agathe (Joseph & Agathe Guéret) m1869-08-17 (M6f50v) Téléphore Parent (Nicolas & Céleste Gagné) CC

CHOUINARD

M.Aglæ (Antoine & Exorée Gosselin)n1876-03-01 (B18f49v) CC

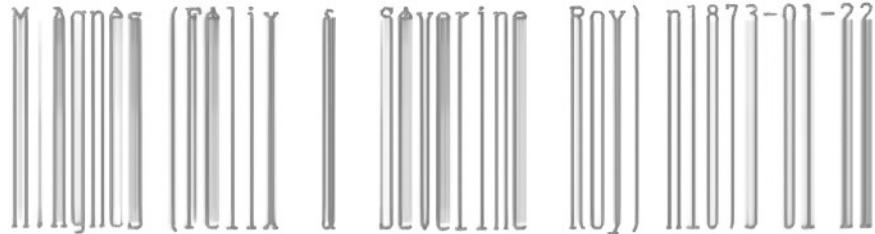
M. Agnès (Félix & Séverine Roy) n1873-01-22

 (B12f98v) CC

M.Aimée (Antoine & Adèle Jourdain) n1901-05-18 (B35f82v) SAM

J.Albert-Ludger (Pierre & Marie Desjardins) n1885-06-14 (B50f277v) SAM (ép. Rose Roy) d1943-12-04 (S26f73v) (58ans) CC

M.Albertine (Pierre & Sara Dero) n1892-12-01 (B55f168v) d1894-11-18 (S2f14) (2ans) CC

Alexis(Pierre & Louise Bunn)m1851-09-18(M5f35v) Marie Elément (Thomas & Brigitte Bond)SAM

J.Alfred (Félix & Séverine Roy) n1868-07-03 (B29f36) CC

J.Alfred (Pierre & Marie Desjardins) n1876-10-31 (B81f37v) SAM

J.Alfred-Béloni (Félix & Séverine Roy) n1884-01-23 (6f19v) CC

M.Alice (Félix & Désirée Maloney) n1886-08-14 (B55f306v) SAM

J.Alphonse (Antoine & Victoria Ouellet)n1885-12-18 (B95f290v) SAM m1912-10-11 M. Aimée Chouinard, Riv.-Pentecôte

J.Alphonse (Antoine & Victoria Ouellet)n1894-05-04 (B29f168) d1894-09-06(S44f177v)(4ms)SAM

M.Alphonsine (Honoré & Rosalie Poitras)n1866-01-19 (B15f107) SAM m1892-09-27 (M...f59) Pierre Bélanger (Octave & Perpétue Caron)d1955-11-11 (S...f45) (89ans) ML

CHOUINARD

M.Amanda (Isaac & Geneviève Desjardins)
n1875-07-02 (B42f35v) CC

J.André-Albert (Albert & Rose Roy) n1928-10-
23 (B103f216) d1945-02-18 (S9f107v) (16ans)CC

J.André-Gaétan (Joseph & Hedwidge Tardif) n
1937-12-10 (B86f169v) CC m1960-07-21 Geor-
gette Gendron, LC

Anna (f.Antoine & f.Exorée Gosselin) m1905-
09-04 (M4f153) Joseph Côté (Joseph & Louise
St-Pierre) d1910-04-23 (S7f42) (29ans) CC

Anne (Pierre & Marie Gosselin) d1884-09-23
(S11f28) (1an) CC

M.Anne-Alberte (Pierre & Appoline Deroy)
n1923-06-02 (B53f78) CC m1943-12-30 Gérard
Laplante, Ste-Bernadette Gaspé

Anonyme (Albert & Rose Roy)n d1929-07-29 (B84
S35f239) CC

Anonyme (Henri & Adrienne Paquet)n d1924-07-
07 (B53 S19f125v) SAM

Anonyme (Jacob & Suzanne Leclerc)n d1865-01-
15 (S9f9v) CC

Anonyme (Léonard & Juliette Marin)n d1946-10-
27 (B146 S40f67) SAM

Anonyme (Léonard & Juliette Marin)n d1947-10-
19 (B180 S45f116v) SAM

Anonyme (Lionel & Germaine Gaudreau)n d1945-
06-26 (S21f120) CC

Anonyme (Lionel & Germaine Gaudreau)n d1952-
12-14 (143 S21f127) CC

CHOUINARD

Anonyme (Pierre & Marie Dugas) n d1850-01-03
(S3f82) SAM

Anonyme (Pierre & Marie Desjardins) n d1880-
04-17 (B27 S17f139v) CC

Antoine (Pierre & Marie Dugas) n1848-10-23
(B10f14v) m1869-07-13 (M4f19) Exorée Gosse-
lin (Etienne & Lucie Leclerc) 2è m1885-02-04
(M3f37v) Victoria Ouellet (Joseph & Thatiane
Lévesque) d1895-12-25 (S36f217) (48ans) SAM

Antoine (Antoine & Exorée Gosselin) n1870-04-
30 (B31f35) SAM

J. Antoine (Joseph & Hedwige Tardif) n1935-05-
28 (B53f114) CC

Antoinette (Pierre & Marie Desjardins) n1883-
11-08 (B50f15) CC

Armand (f. Albert & f. Rose Roy) d1974-02-16
(S4f307) (60ans) CC

Arthéline (Antoine & Victoria Ouellet) n1894-
05-04 (B30f168) m1918-07-23 (M13f233) J. Tho-
mas Gasse (f. Damase & Illuminée Servant) SAM

M. Aurélie (Antoine & Exorée Gosselin) n1874-
07-10 (B42f20) CC m1893-02-13 (M7f138) Ernest
Côté (f. Jean-Baptiste & Eloïse St-Pierre) SAM

Béatrice (f. Paul-Henri & Jeanne Flynn) m1963-
05-01 (M6f230v) Yvon-Paul Landry (Jean & Lu-
cie Normandeau) CC

Benoit (Xavier & Mary Wilson) m1919-09-09 (M..
f187) Ernestine-Eugénie Miville (Auguste &
Mathilde Vallée) ML

M. Blanche-Hauviette (Pierre & Appoline Deroy)
n1931-09-23 (B93f38v) CC m1951-10-24 Marcel
Messier, St-André-de-Sutton Sherbrooke

CHOUINARD

Bruno (Yvon & Gilberte Fournier, Murdochville) m1885-10-11(M3f230v) Lise Synnett (Michel & Dolorès Coulombe) SM

Carmen-Jeanne-d'Arc (Emile & Délia Sergerie) n1922-12-16 (B81f64v) CC m1942-05-09 Robert Rivet, St-Pierre-Apôtre Mtl

M.Cécile-Thérèse (Pierre & Appoline Deroy) n 1927-04-26 (B28f169v) d1929-02-22 (S15f226) (22ms) CC

Chantal (Pierre-Paul & Bernadette Barriault) n1957-04-29 (B61f61) CC m1976-04-23 Michel Harrisson, Hauterive

Charles (f.Xavier & Mary Olson, Ilets-Caribou) m1902-07-29 (5f87v) Clara Soucy (Hypolite & Rébecca Lévesque) CC

Charles (Pierre & Marie Gosselin) n1869-11-25 (B57f26) SAM

J.Charles-Aimé (Roland & Thérèse Roy) n1942-05-28 (B49f34) CC m1965-11-20 Gaétane Guard, Baie-Trinité

Charles-Eugène (Antoine & Adèle Jourdain) n1901-05-18 (B36f83) d1901-10-12 (S35f93v) (4ms) SAM

Charlotte-Diane (Félix & Adrienne Leclerc) n1952-09-05 (B21f106v) MS m1972-07-09 André Servant, Murdochville

Christophe (Antoine & Victoria Ouellet) n1888-05-31 (B35f32v) SAM m1912-09-02 Clara Paquet, Rivière-Pentecôte

Christophe (Pierre & Marie Dugas) n1852-12-26 (B10f14) SAM m1878-02-19 (M8f92v) Adèle-Victoria Côté (Hyppolite & Marcelline Ouellet)CC

CHOUINARD

Claudia (Isaac & Seneville Desjardins) d1875-07-07 (S11f36v) (2ans) CC

M.Claudia (Pierre & Marie Desjardins) n1878-

08-24 (B71f79v) SAM

Denise-Edwidge-Adélaïde (Pierre & Marie Desjardins) n1881-06-03 (B37f159) CC

Denise (Joseph & Edwidge Tardif) m1954-08-25 (M13f193) Aldéo Landry (Ethelbert & Alvine Marceau) CC

M.Désirée-Amanda (Félix & Désirée Maloney) n 1874-04-28 (B34f107) SAM m1913-11-11 Edmond Lesage (vf Malvina Boulay) St-Vincent Mtl

Dolorès (Joseph & Edwidge Tardif) n enr1942-10-19 (B96f44v) m1958-12-30 (M27f111v) Armand Barriault (Emile & M.Anna Lavoie, LC) CC

J.Edgar (Albert & Rose Roy) n1924-04-17 (B23 f98) d1976-06-26 (S15f462) (52ans) CC

J.Edgar-Yvan (Roland & Thérèse Roy) n1944-06-01 (B56f87v) CC m1969-06-28 Colette Imbeault, Baie-Trinité Saguenay

J.Edouard-Zacharie (Pierre & Sara Deroy) n 1887-11-25 (B59f87) CC m1910-06-17 Alma Roy..

M.Edwidge-Victoria (Joseph & Edwidge Tardif) n1940-04-15 (B31f226) m1961-04-15 (M3f169) Jean-Yves Dugas (Ovila & Fernande Ross, T) CC

M.Eléonard-Ida (Emile & Adélie Sergerie) n 1918-07-27 (B57f210v) CC

M.Elisabeth-Claudia (Isaac & Seneville Desjardins) n1873-11-19 (B71d9) CC

Elisabeth (Pierre & Marie Gosselin) n1881-07-08 (B43f160v) CC m1913-06-11 Alphonse St-Laurent, St-Omer

CHOUINARD

J.Emile (Félix & Désirée Maloney) n1882-02-04
(B9f170) d1882-02-12 (S1f170v) (6jrs) SAM

J.Emile (Antoine & Victoria Ouellet) n1887-
02-15 (B17f5) SAM m1908-04-28 (M4f7) Adélie
Sergerie (Alexandre & Adéline Isabelle) CC

Emilia (f.Joseph & f.Virginie Lajoie & vve
Joseph A. Bernier) m1971-10-09 (M30f165) Wal-
ter Côté (f.Joseph & f.Adélie Roy & vf Eugé-
nie Parent) CC

Emilie (Thomas & Obéline Lauzier) m1878-11-19
(M17f107v) Elzéar Gagné (Joseph & Emilie St-
Laurent) CC

J.Emilien (Albert & M.Rose Roy) n1920-09-25
(B75f18) d1921-08-13 (S17f36) (10ms) CC

Lucien-Emilien (Albert & Rose Roy) n1922-09-
20 (B64f60v) d1929-02-19 (S14f226) (6ans) CC

M.Emma (Antoine & Exorée Gosselin) n1879-08-
11(B69f125v) d1899-12-04 (S34f50v) (20ans) CC

Emma-Alphonsine (Joseph & Emma Lemieux)n1896-
06-07 (B...f102) m1920-07-12 (M...f201) Phi-
lias Rioux (Hubert & Sara Lefrançois) ML
1961-11-03 (S21f200v) (65ans) SAM

Emmanuel (Pierre & Marie Dugas) n1854-12-15
(B67f31v) SAM

Eustache-Emile (Pierre & Sara Deroy)n1894-09-
28 (B47f11v) CC m1916-03-06 M.Eve Sinclair,
Val-Brillant

M.Exorée (Pierre & Marie Gosselin) n1877-06-
23 (B38f75v) CC

Félix (Joseph & Agathe Guéret)m1867-08-27
(M6f25) Séverine Roy (Théo. & Marg.Dugas) CC

CHOUINARD

Felix (Pierre & Marie Dugas) n1846-11-08 (B1
f19) m1872-01-16 (M1f61) Désirée Maloney
(...) SAM

J.Félix-Philippe (Philippe & Oliva Rioux) n
1927-05-31 (B...f84) ML m1951-10-27 (M4f98)
Blandine-Adrienne (Esdras & Caroline Dugas)MS

Félix-Réal (Félix & Adrienne Leclerc) n1955-
01-06 (B1f129v) d1955-04-28 (S2f131v)(4ms)MS

J.François-Xavier (Charles & Clara Soucy) n
1903-08-23 (B57f110v) CC

M.Gemma (Henri & Adrienne Paquet) n1928-02-19
(B13f5v) SAM

Geneviève (vve Paul Savard) d1891-05-06 (S14
f100) (77ans) SAM

Gérard (Joseph & Edwidge Tardif) m1956-09-13
(M27f39) Jeannine Lajoie (Ephrem & Albertine
Marceau) CC

Gilles (Adéodat & Annette Bilodeau, Qué) m
1977-08-19 (M31f363) Dominique Fournier (Lé-
opold & Merdèdes Bouchard) SAM

J.Grêgoire (Félix & Séverine Roy) n1874-05-08
(B28f16v) CC

Guillaume (Jacob & Suzanne Leclerc) n1867-09-
26 (B35f26v) CC

Henri (Joseph & Emma Lemieux)n1898-02-26(B...
f16) ML m1923-02-12 (M2f70 70v) M.Adrienne
Paquet (Arthur & Marie Deschênes) SAM

J.Honoré (Honoré & Rosalie Poitras) n1867-03-
09 (B33f129) SAM

Honoré (ép. Marie Poitras) d1910-07-11 (S...
f54) (72ans) ML

CHOUINARD

Horace (Magloire & Marie Bouchard) n1879-09-11 (B84f128) CC

Horace (Félix & Désirée Maloney) n1880-06-10 (B42f131) SAM

Isaac (Pierre & Marie Dugas) n1845-03-20 (B37 f41) m1867-11-26 (M7f27) Sophie Parent (Augustin & Josette Gagné) CC

Isaac (vf Seneville Desjardins) m1877-04-30 (M5f73) Geneviève St-Louis (Xavier & Marie Imbeau) CC

Isaac (Jacob & Suzanne Leclerc) n1861-11-16 (B31f36) SAM (LMs)

M.Jacqueline (Henri & M.Adrienne Paquet) n 1932-10-07 (B94f142v) SAM m1949-11-05 Marcel Côté, St-Jérôme Mat

J.Jacques (Henri & Adrienne Paquet) n1930-12-25 (B94f87) SAM

Jacques (Pierre-Paul & Bernadette Barriault) n1962-04-16 (B32f198v) CC

J.Jacques-Normand (Pierre & Appoline Deroy) n1937-07-21 (B8f15) SOA m1958-05-10 Edith L'Italien, St-Joseph Sept-Iles

Jean-Baptiste-Elzéar (Félix & Séverine Roy) n11871-08-31 (B38f76) CC

J.Jean-Narc (Pierre & Appoline Deroy N1930-02-19 (B22f4) CC m1954-06-24 Aurore Lalonde, Cowansville

J.Jean-Yves (Henri & Adrienne Paquet) n1926-06-19 (B16f189v) SAM m1948-08-11 Madeleine Therrien, Baie-Trinité

CHOUINARD

Jeanne-Aimée (Pierre & Appoline Deroy)n1920-04-30 (B32f7) CC m1938-12-31 (M5f30) Maurice Dumont (Damase & Antoinette Ouellet) SOA

Jeanne-d'Arc (Joseph & Edwidge Tardif) m1951-10-20 (M33f87v) Conrad Roy (Adrien & Anne-Marie Harrisson) CC

Jeanne-d'Arc (Léonard & Juliette Marin)m1953-08-05 (M5f115v) Maurice Labrie (Herménégilde & M.Louise Dupuis, T) SBL

Jeanne-d'Arc (f.Paul-Henri & Jeanne Flynn) m1962-09-08 (M18f211v) Romain Fournier (Octave & Jeanne Pineault) CC

Jeanne-Eva (Léonard & Juliette Marin) m1956-12-29 (M1f142) Norbert Dugas (Luc & M.Anne Paquet, SAM) SBL

Joseph (Isaac & Sophie Parent) n1868-12-27 (B24f9v) d1870-01-03 (S2f58) (1an) CC

Joseph (vf Angèle Lagacé) d1877-04-08 (S6 f71v) (92ans) CC

Joseph (Thomas & Ombéline Lauziers) n1869-09-22 (B43f21v) SAM m1890-11-25 (M8f135v) Virginie Lajoie (f.Octave & Marcelline Gagné) CC

Joseph (Honoré & Rosalie Poitras) m1894-01-08 (M...f71) Emma Lemieux (Louis & Louise Bernier) d1899-07-07 (S...f32) (32ans) ML

Joseph (Félix & Adrienne Leclerc) n1953-10-13 (B24f117v) d1953-10-14 (S3f117v) (1jr) MS

Joseph (ép.Edwidge Tardif) d1971-04-22 (S8 f131) (67ans) CC

Joséphat (Joseph & Emma Lemieux) n1895-01-21 (B..f84) d1895-03-29 (S...f87) (2ms) ML

CHOUINARD

Joséphine (Honoré & Rosalie Poitras) n1869-01-29 (B...f15) m1890-08-12 (M...f39) Joseph Gosselin (Marcel & Marie Poitras) ML

Jules-Marcel (Paul-Emile & Eva Bernier) n1929-07-18 (B79f238) CC m1953-10-31 Suzanne Beauchésne, St-Germain Rim

Juliette (Emile & Adélia Sergerie) n1916-07-01 (B44f162v) CC m1935-08-18 Edgar Rouleau, St-Pierre-Apôtre Mtl

M.Juliette (Albert & Rose Roy) n1925-09-30 (B84f132) d1925-10-09 (S20f133) (12jrs) CC

M.Laure (f.Albert & Rose-Roy) m1953-04-14 (M1f136) Léonard Lemieux (Wilfrid & Odile Desjardins, Shelter-Bay) CC

Léonard (ép. Juliette Marin) d1963-02-22 (S6f261) (53ans) SAM

M.Line (Félix & Adrienne Leclerc) n1957-08-29 (B23f153v) MS

Yvon-Lionel (f.Albert & Rose Roy) m1944-07-11 (M13f91v) Hermance-Germaine Gaudreault (Jean & Claudia Lemieux) d1973-02-14 (S3f250) (63-ans) CC

M.Lise-Gina (Gérard & Jeannine Lajoie) n1957-09-23 (B127f79) CC m1977-08-27 André Richard, St-Timothée Mtl

Louis-Alphonse (Félix & Séverine Roy) n1881-04-29 (B27f157v) CC

Louis-Félix-Jules (Paul-Emile & Eva Bernier) n1935-04-21 (B37f111v) CC m1957-06-08 M.Marquerite-Georgette Martel, St-René-Goupil

Louis-Joseph-Luc (Pierre & Marie Gosselin) n1872-10-01 (B63f74) SAM

CHOUINARD

Louis-Marie (Albert & Rose Roy) d1978-04-21
(B7f69) (62ans) CC

Marie-Louis-Nicolas (Jacob & Suzanne Leclerc)

n1865-12-08 (B55f11) d1869-09-02 (S6f52) (3-
ans) CC (LMs)

Louis-Philippe (Emile & Délia Sergerie)n1921-
02-26 (B24f27) d1922-03-28 (S5f50) (1an) CC

Louis-Philippe (Joseph & Emma Lemieux) 1899-
110-14 (B...34)m1926-04-07 (M...f46) Adora
Rioux (Félix & Oliva Auclair) ML

Louis-Philippe-Gilles (Paul-Emile & Eva Ber-
nier) n1926-09-27 (B90f156v) CC m1948-09-28
Jeannine Lamarre, St-Jérôme Mat

Louis-XV1 (Joseph & Edwidge Tardif) n1947-06-
22 (58f181v) CC

Louis-Yvon (Philippe & Adoris Rioux) n1931-
03-27 (B...203) m1953-08-01 (4f115) Gilberte
Fournier (Edouard & f.Luc Laflamme) MS

Luc (Antoine & Victoria Ouellet) n1889-11-09
(B67f64) m1914-04-21 Virginie Landry, Sayabec
2e m1970-09-05 M.Anne-Lebel St-Damase

Luce-Eugène (Pierre & Marie Gosselin) n1874-
02-06 (B12f101) SAM

M.Lydia (Antoine & Exorée Gosselin) n1873-01-
12 (B3f97) CC m1897-03-21 (M5f248v) Edmond
Lepage (f.Jean & Emilie Lévesque) d1899-06-26
(S20f39v) (26ans) SAM

J.Marcel (Pierre & Appoline Deroy) m1950-10-
10(M8f86v) Laurette Bélanger (Albert & M.Anna
Kenney) SBL

Marguerite (Léonard & Gertrude Marin) m1957-
08-17 (M17f3) Jean-Marc Pelletier (f.Raoul &
Adèle Vaillancourt) SAM

Marguerite-Marie (Pierre & Appoline Deroy) n
1925-05-04 (B31f120v) CC m1946-09-14 Henri
Julien, Ste-Adelafde Pabos

Marie (Isaac & Seneville Desjardins) d1876-
07-04 (S13f58) (1an) CC

Marie (Omer & Marguerite Henri) n1955-12-14
(B...f46) ML

Marie-Anna (Antoine & Exorée Gosselin) n1881-
02-04 (B13f149v) SAM

Marie-Anne (Félix & Désirée Maloney) n1878-
12-30 (B91f86) SAM m1912-10-11 Alphonse
Chouinard, Rivière-Pentecôte

Marie-Anne-Aglæ (Félix & Désirée Maloney) n
1875-12-09 (B91f16v) SAM

Marie-Anne (Félix & Séverine Roy) n1879-09-13
(B80f127v) CC

Marie-Anne (Jacob & Suzanne Leclerc) n1870-
10-13 (B54f69) CC

Marie-Anne-Odina (P. & Marie Gosselin) n1871-
01-05(B2f44v) d1872-05-16(S10f68) (16 ms)SAM

Marie-Anne (Pierre & Joséphine Gosselin) n
1879-06-20 (B52f122) CC

Marie-Anne (Pierre & Marie Gosselin) n1883-
10-01 (B45f13) CC

Marie-Louise (Félix & Désirée Maloney)n1890-
01-11 (B3f68) SAM

Marie-Louise (ép. Joseph Blanchet) d1967-02-05
(S2f330) (78ans) CC

Marie-Rose (Léonard & Juliette Marin) m1956-
12-29 (M2f142v) Alphonse Alhot (Philippe &
Alphonsine Dubé) SBL

CHOUINARD

Mario (Yvon & Gilberte Fournier, Murdochville) m1984-08-31 (M3f234) Martine Fournier (Léopold & M.Paule Gagnon) SM

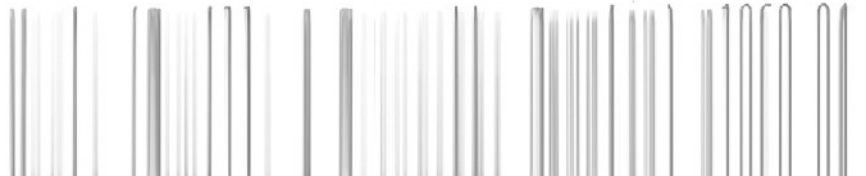

Mario (Cyrille & Georgette Campion) n1960-04-07 (B4f214) LC

Marius (Conrad & Thérèse Thibault) m1975-07-26 (M3f144) Louise Vézina (J.Omer & Marguerite Maltais) LM

M.Marthe-Ghislaine (Pierre & Appoline Deroy) n1936-07-11 (B8f8) SOA m1958-04-07 Jacques Bernier, Philipsburg

J.Martin (Pierre-Paul & Bernadette Barriault) n1963-07-06 (B67f235v) CC

Mathieu (Antoine & Victoria Ouellet) n1891-09-21 (B68f108v) d1893-05-21 (S14f144v) (20ms) SAM

J Mathieu (Paul & Georgianna Pelletier) n1943-12-30 (B A2f6) d...enr1962-02-05 (S3f211) (19 ans) SAM

M.Mathilde (Joseph & Ernestine Miville) n1926-10-06 (B98f157v) CC

M.Monique (Joseph & Edwidge Tardif) n1944-03-13 (B27f81) CC

J.Octave (Isaac & Sophie Parent) n1870-12-07 (B52f68v) CC

M.Octavie (Félix & Désirée Maloney) n1877-03-12 (B45f50v) SAM

J.Olivier (Pierre & Marie Dugas) n1860-01-12 (B4f1) SAM

Omer (Albert & Rose Roy) d1934-08-10 (S9f96) (16ans) CC

Ovila (Jean & Marie Vicaire) m1971-08-28 (M. f42) Lorraine Tapp (Gérard & Céline Côté) ML

CHOUINARD

M.Patricia (Leonard & Juliette Marin) m1954-03-02 (M1f121v) Alfred Althot (Philippe & Alphonsine Dubé) SBL

Paul (Thomas & Marie Létourneau, LC) m1908-06-22 (M6f10) M.Louise Tanguay (Joseph & Marie Vaillancourt) CC

Paul (ép. Georgianne Pelletier) d1961-06-02 (S10f175v) (75ans) SAM

Paul-Emile (Emile & Adèlia Sergerie) n1910-01-29 (B10f38) CC m1933-01-09 Marguerite Blouin, Ste-Brigitte Mtl

Paul-Jacques (Laurent & Stella Vaillancourt) n1951-07-25 (B94f273) SAM

Paul-Romuald-Maurice (Paul-Emile & Eva Bernier) n1932-08-23 (B79f58) CC m1955-06-11 Ghislaine Arsenault, St-Jérôme Mat

Philippe (ép.Adora Rioux) d1932-01-16 (S...f230) (32ans) ML

Philippe (Hormidas & Euphémie Dion, Ste-Paule) m1956-06-30 (M5f25) Anne-Marie Dumont (Benoit & Hermine Paquet) CC

M.Philomène (Jacob & Suzanne Leclerc) n1869-03-25 (B27f48v) CC

Philomène (Honoré & Rosalie Poitras) n1870-12-26(B...f36) d1871-01-12(S...f38) (18jrs)ML

Pierre (f.Antoine & f.Narie Vallée) m1843-09-06 (M11f19v) M.Christine Dugas (Isaac & Marie Sasseville) d1887-07-28 (S17f16v) (73ans) SAM

Pierre Démerie (Pierre & Marie Dugas) n1857-05-07 (B23f61) SAM m1876-01-24 (M3f47) Marie Desjardins (f.Jean & Marie Bérubé) CC

CHOUINARD

Pierre-Paul (Joseph & Edwidge Tardif) n1931-12-10 (B10f11v) m1956-08-11 (M3f182) Bernadette Barriault (Emile & M. Anna Lavoie) LC

Pierre (Felix & Désirée Maloney) n1873-01-05

(B2f78) SAM

Pierre (Joseph & Angèle Lagacé) m1869-02-01 (M1f12) Marie Gosselin (Etienne & Lucie Lelerc) SAM 2è m1885-08-28 (M6f48) Sara Deroy (Pierre & Domithilde Chrétien) d1914-11-24 (S29f14v) (53ans) CC

Pierre (Thomas & Marie Létourneau, LMs) m1919-06-17 (M7f254v) M. Appoline Deroy (Alexandre & Appoline Pelletier) SAM

Pierre-Antoine (Pierre & Sara Deroy) n1891-07-11 (B39f145v) m1909-06-27 Mèrilda Ouellet, CC 2è m1957-09-21 Simonne Pichette, St-Joseph Qué

Pierre-Jean-Bte (Pierre & Sara Deroy) n1886-06-21 (B31f64v) CC

Pierre-Paul (vf Clara Fortin, LC) m1929-07-31 (M14f48v) Georgianne Pelletier (Charles & Emma Marquis) SAM

J. Pierre-Viateur (Pierre & Appoline Deroy) n1928-12-22 (B122f219v) CC

M. Pierrette-Rosanne (Pierre & Appoline Deroy) n1939-04-22 (B7f34v) SOA m1956-12-29 Robert Baginel, Ste-Thérèse-de-Cowansville

J. Régis (Pierre-Paul & Bernadette Barriault) n1961-054-09 (B27f169v) CC

Robert (Louis & Thérèse Chouinard, MJ) m1957-03-02 (M1f54v) Rachel Côté (Roméo & Marguerite Poulin) CC

Robin (Cyrille & Georgette Champion) n1962-05-16 (B8f230v) LC

CHOUINARD

Roger-Aurélien (Paul-Emile & Eva Bernier) n
1927-11-19 (B86f186v) CC m1951-06-21 Gaétane
Arsenault, St-Jérôme Mat

Isidore-Roger (Philippe & Adora Rioux) n1929-
02-16 (B...f133) m1956-08-01 (M...f53) Céles-
tine Laflamme (Ludger & Léonie Pelletier) ML

J.Roland (Albert & Rose-Roy) n1927-05-22 (B39
f171) d1954-07-02 (S20f185v) (27ans) CC

Roland (Charles & f.Clara Soucy, Ilets Cari-
bou) m1941-08-06 (M12f15) Thérèse Roy (Ervin
& Elisa Minville) CC

M.Rose-Adéline (Félix & Séverine Roy) n1886-
07-04 (B34f65) CC

Rose-Yolande (Joseph & Edwidge Tardif) n1939-
03-03 (B15f201) CC

J.Samuel (Félix & Désirée Maloney) n1883-04-
21 (B37f201) SAM

J.Samuel (Isaac & Geneviève St-Louis) n1879-
12-15 (B112f132) CC

Samuel (Pierre & Marie Dugas) n1850-10-05
(B47f29) SAM

M.Sara-Victoria (Pierre & Sara Deroy) n1889-
01-22 (B4f105v) CC

J.Siméon (Pierre & Sara Deroy) n1890-02-18
(B7f122v) CC

Thérèse-Laure (Joseph & Edwidge Tardif)n1941-
06-03 (B50f10) d1943-01-07 (S1f51) (1an) CC

Thomas (Antoine & Exorée Gosselin) n1877-12-
14 (B87f87) CC m1899-07-01 (M6f40) M.Emilie
Lepage (f.Jean & Emilie Lévesque) SAM

Thomas-Eustazade (Félix & Séverine Roy)n1877-
10-24 (B70f82v) CC p.117

CHOUINARD CHRETIEN

Victoria-Philomène (Félix & Désirée Maloney)
n1888-03-04 (B17f92) CC m1910-01-10 Georges
Ménard, Lowell Mass.

Vitaline (ep. Joseph Gosselin) d1905-03-24
(S...f110) (36ans) ML

M.Vitaline (Antoine & Exorée Gosselin) n1871-
07-13 (B42f52) m1892-07-27 (M4f126) Laurent
Therriault (Georges & Angèle Labrie) d1896-
03-28 (S15f224v) (24ans) SAM

Yvon (Charles & Clara Soucy) m1928-07-30 (M13
f209v) Rose-Aimée Larrivée (Mathias & Clara
Beaudoin) d1929-07-11 (S34f237) (24ans) CC

J.Yvon (Yvon & Gilberte Fournier) n1954-09-20
(B33f126v) MS m1975-11-29 Françoise Ouellet,
Murdochville

CHRETIEN

M.Adéla (Urbain & Joséphine Dion) n1897-08-07
(B35f54v) CC

M.Rose-Adélaïde (Jean & Séraphine Pelchat) n
1897-12-05 (B56f59v) d1954-07-18 (S22f188v)
(57ans) CC

M.Adélaïde (Jean-Bte & Adèle Miville) n1888-
11-26 (B60f103) CC

Adéodat-Udade (François & Bernadette Bernier)
n1934-12-20 (B...f35) ML m1964-12-26 Michèle
Hovington, Baie-Trinité

Adrien (Auguste & ...) n1923-07-25 (B70f83)CC

J.Albert (Georges & Angéline Morin) n1923-12-
16 (B104f91v) CC m1957-06-29 (M1f38v) Marie
Gendron (Philippe & Imelda Isabel) SOA

J.Alcide (Jean-Bte & Adèle Miville) n1909-01-
21 (B2f20v) d1933-04-02 (S11f69) (24ans) CC

J.Alcide-Bernard (Georges & Angéline Morin) n
1942-03-15 (B5f71) SOA

Jean-Guy-Alcide (François & Bernadette Beau-
lieu) n1933-08-06 (B...f11) ML m1955-09-27
(M18f194v) Denise Pelletier (Jean-Bte & Al-
berte Levasseur) 2è m1968-08-22 (M19f442)
M.Jeanne-Simonne Beaulieu (François & Ernes-
tine Sergerie) SAM

M.Alice (Urbain & Joséphine Dion) n1891-09-24
(B56f149) d1892-10-21 (S18f166) (13ms) CC

M.Alice-Eugénie (Urbain & Joséphine Dion) n
1903-01-27 (B5f98) m1922-07-10 Charles-Louis
Tremblay, St-Dominique Chicoutimi

M.Aline (Jean & Séraphine Pelchat) n1910-11-
12 (B58f51) d1910-11-12 (S18f51) (1jr) CC

M.Aline (Jean & Séraphine Pelchat) n1914-01-
19 (B7f109v) m1938-06-21 (M12f184) Paul-Emile
Fournier (Philippe & Alma Miville) CC

M.Alméria (Ernest & Rosanna Pelchat) n1909-
09-20 (B51f31v) m1934-01-31 Armand Bernier,
d1983-05-19 (S7f329) (73ans) CC

J.Alphée-Maurice (Ernest & Alma Roy) n1925-
10-29 (B87f135) d1926-08-18 (S20f152) (1an)CC

J.Alphée (Urbain & Joséphine Dion) n1889-07-
25 (B35f113) d1906-08-05 (S18f169v) (17ans)
CC

M.Georgianna-Alvinia (Ernest & Rosanna Pel-
chat) n1900-05-11 (B29f44v) m1919-02-04 (M2
f222) J.Eugène Leclerc (Adélard & f.Laura
Chassé) 2è m1926-09-13 Emile Lepage (...)
d1985-05-15 (S9f262) (85ans) CC

M.Louise-Amanda (Norbert & Marie Sergerie)
n1907-03-12 (B20f183) m1935-10-02 (M22f125)
Romuald Pelletier (f.Arthur & Antoinette Le-
françois)CC d1977-12-04 (S42f387) (70ans) SAM

CHRETIEN

J.Andr -Armand (Andr  & Caroline Collin) n
1883-09-03 (B36f11v) d1892-04-07 (S4f156)
(53ans) CC

Andr  (Urbain & Scholastique Harve, Ste-A.-
de-la-Pocati re) m1866-04-10 (M11f109) Aur -
lie dite Catherine Collin (Charles & Fran oi-
se Couillard, Lilois) SAM

Louis-Andr -Albert (Narcisse & M.Anne Boivin)
n1914-03-21 (B17f112v) m1941-11-29 (M24f23v)
Rolande Michaud (Etienne & Antoinette Four-
nier) d1975-11-26 (S21f427) (61ans) CC

M.Andr e-Yvette (Narcisse & M.Anne Boivin) n
1917-08-21 (B58f190) CC m1945-12-24 Laval
Landry, Ste-Philom ne Mtl

M.Ang lique (Jean-Bte & Ad le Miville) n1885-
06-17 (B34f45v) m1903-08-24 (M2f110) Georges
Nadeau (f.Honor  & Hers lie Chalifoux, St-
Cyrille-de-Normandin) CC

Anna-Eug nie (Jean-Bte & Ad le Miville)m1917-
08-14(M10f188) d1979-11-11 (S24f165)(83ans)CC

Anne-Marie (Paul & Georgianne Pelletier) n
1930-07-26 (B3f2v) LC

Anne-Marie-Jeanne (Urbain & Jos phine Dion)
n1905-08-15 (B42f152) m1923-7-25 (M9f82v)
Louis Barriault (Joseph & Diana Lajoie) CC

Anonyme (Andr  & Rolande Michaud)n d1942-10-
30 (B97 S20f45v) CC

Anonyme (Antonio & Lucienne Tanguay)n d1945-
09-15 (B24 S3f109) SOA

Anonyme (Armour & Yvette Raymond)n d1951-12-
19 (B33 S5f176v) SOA



Robert Collin
ép. Dolorés Breton
d1989-02-23 A69



M. Rose Crousset
ép. François Dugas
d1931-11-17 A36



Octave Coulombe
ép. Blanche Cloutier
d1988-11-19 A84



Géraldine Chrétien
ép. Moïse Michaud
d1974-04-08 A65ans



Estelle Crousset
f. J.-Bte & M. Crousset
d1940-07-16 A17



Norbert Chrétien
ép. Marie Sergerie
d1920-01-01-01 A44

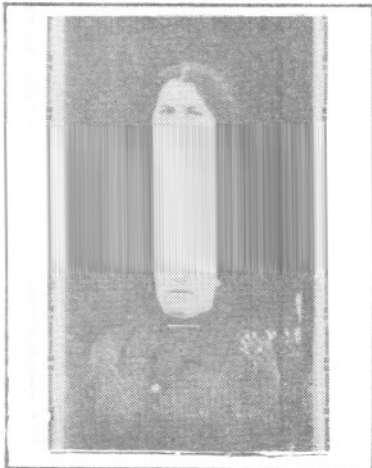

Rose-Alma Côté
ép. Diogène Côté
d1918-02-14 A25

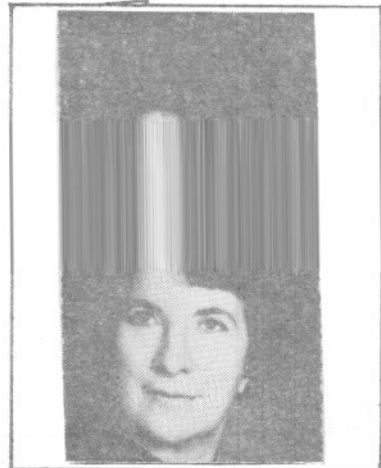

Rita Chenel
ép. Luc Deroy
d1974-09-18 A48



Eugénie Chénard
fille de Napoléon
d1914-12-02 A32



Marie Coulombe
ép. Herm. Gasse
d1988-06-24



Victor Chouinard
ép. Estelle Bourque
d1987-04-24 A5

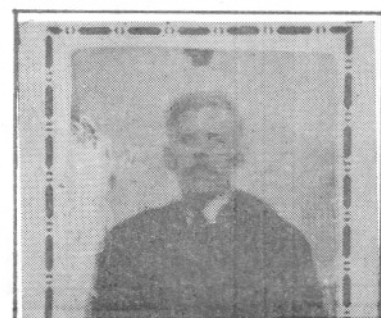

Jean-Charles Côté
ép. Adélia Roy
d1931-05-07 A59

CHRETIEN

Anonyme (Auguste & M.Laura Ross)n d1925-02-25
(S5f119) CC

Anonyme (Auguste & Laura Ross)n d1928-09-04
(B96 S28f213v) CC

Anonyme (Auguste & Laura Ross)n d1935-05-03
(B42 S10f112v) CC

Anonyme (Denis & Gemma Fraser)n d1955-08-25
(B27 S6f18v) SOA

Anonyme (Jean & Séraphine Pelchat)n d1902-03-17
(S4f80v) CC

Anonyme (Lionel & Bernadette Isabel)n d1951-07-29
(S90f75v) CC

Anonyme (Marcel & Laurette Bélanger)n d1960-05-13
(S5f214v) LC

Anonyme (Marcel & Laurette Bélanger)n d1962-05-23
(B7 S1f230)

Anonyme (Paul & Georgianna Pelletier)n d1931-08-24
(B8 S3f10v) LC

Anonyme (Paul & Léontine Pelletier)n d1923-01-26
(B13 S7f69) CC

Anonyme (Paul & Léontine Pelletier)n d1926-03-06
(B19 S9f141v) CC

Anonyme(Yvon & ..)n d enr1935-06-09 (S2f15)LC

M.Antoinette (Jean & Séraphine Pelchat)n1899-04-18
(B24f23) CC m1924-02-27 Albert Lussier, Immaculée-Conception Mtl

Antoinette-Rachel (Louis-Marie & Cécile Gagnon)
n1944-03-29 (B34f81v) CC m1967-12-16 Paul-Emile Therrien, St-Jean-Berchmans Mtl

CHRETIEN

M.Antoinette-Ernestine-Claudette (Yvon & Ernestine Gagné) n1937-05-06 (B41f156) CC

André-Antonio (Ernest & Rose-Anna Pelchat) n

1914-04-06 (B23f113v) CC m1944-05-06 (M3f92)
Lucienne Tanguay (Napoléon & Rose-Délina Vallée) SOA

J.Armand (Wilfrid & Angélique Dumont) n1918-09-21 (B68f213v) CC m1950-04-10 (M1f158v)
Dora Gagnon (Joseph & Blanche Thibault) SOA

J.Armand (Narcisse & M.Anne Boivin) m1919-06-03 (B47f231) d1936-05-16 (S8f135v) (16ans) CC

Armande (Narcisse & M.Anne Boivin) m1927-10-26 (M20f185) Joseph Gaudreau (Johnny & Cédulie Gauvin) CC

Armour (Wilfrid & Angéline Dumont) m1948-09-11 (M2f142v) Yvette Raymond (Michel & M.Anne Fraser) SOA

J.Augustin-Arthur (Auguste & Laura Ross) n1912-04-16 (B27f76) d1935-08-08 (S20f121v) (23ans) CC

J.Arthur-Honoré (Jean-Bte & Adèle Miville) n1900-01-28 (B7f38) d1910-07-15 (S13f45) (10ans) CC

J.Auguste (Jean-Bte & Adèle Miville) n1886-11-29 (B59f71v) CC m1954-09-11 Elisabeth Grigg, N-D-de-Laval d1960-06-29 (S26f150) (73ans) CC

J.André-Aurèle (Norbert & Marie Sergerie) n1912-05-09 (B32f76v) m1946-09-05 (M32f159)
M.Thérèse Gagnon (f.Guillaume & f.Marie-Anne Bernier) CC

M.Laura-Ernestine-dite Aurore (Ernest & Rose-Anna Pelchat) n1915-11-13 (B75f150) m1940-08-

(suite) CHRETIEN
14 (m30f238) Gérard-Magella Ouellet (Alexandre & Eugénie Arcand) CC

M.Béatrice-Clara (Paul-Henri & Jeanne Flynn) n1940-02-22 (B1f44) LC m1963-05-01 Yvon-Paul Landry, CC

Bernard-Pierre (Louis-Marie & Cécile Gagnon) n1957-07-20 (B96-070) CC m1981-10-17 Diane Aubin Ste-Lucie Mtl

M.Blanche (Auguste & Laura Ross) n1916-11-06 (B65f170) CC m1939-07-27 Georges-Henri Bertrand, St-Martin Malartic

M.Blanche-Aimée (Narcisse & M.Anne Boivin) n1903-02-10 (B9f99) CC m1925-11-19 J.Antonio Cormier, Ste-Philomène-de-Rosemont

Bruno (Laurent & Michelle Michaud) n1973-11-12 (B39f296) CC

M.Caroline (André & Caroline Collin) n1881-04-03 (B21f156) CC

M.Cécile-Renée (Claude & Francine Roy) n1964-03-18 (B21f256) CC

M.Cécile (Edgar & Blanche Morin) n1938-10-30 (B31f28v) SOA

Céline (ép. Alfred Michaud) d1899-06-01 (S9 f25) (62ans) CC

J.Charles-Elzéar (André & Caroline Collin) n1867-02-05 (B13f125) SAM

Charles-Auguste (Georges & Angéline Morin) n1937-06-06 (B6f14v) m1963-12-28 (M5f96v) Françoise Dumont (Adrien & Simone Sergerie) SOA

Charles-Auguste (Wilfrid & Angélique Dumont) n1928-03-11 (B30f195v) d1929-02-08 (S7f225) (11ms) CC

CHRETIEN

Charles-Eugène-Raymond (Louis-Marie & Cécile Gagnon) n1939-04-10 (B27f203v) d1939-04-12 (S9f203v) (2jrs) CC

J.Christian (Wilfrid & Angéline Dumont)n1931-06-20 (B67f33) d1931-09-24 (S20f38v) (3ms) CC

M.Yolande-Christiane (Wilfrid & Angélique Dumont) n1929-04-31 (B31f228) CC m1951-08-11 (M8f172v) Claude Lemieux (Ovila & Rose Pelletier) SOA

Christian (Wilfrid & Angélique Dumont) n1933-06-16 (B46f73v) CC

Lise-Christine (Joseph & Christina Robertson) n1954-06-11 (B...f27) ML

Christina (Joseph & Christina Robertson) n1955-05-20 (B...f37) ML m1974-06-29 Richard Tondi, St-Louis-de-France Mtl

M.Annette-Christine (Louis-Marie & Cécile Gagnon) n1950-12-25 (B140f51) CC m1974-07-13 Marcel Desrochers, St-Mathieu Mtl

M.Claire-Mona (Denis & Gemma Fraser) n1961-07-01 (B25f81v) SOA

Claire (Urbain & M. Harvey) m1875-01-08 (M1f27v) Narcisse Bernier (vf Aglaé Bernier) CC

J.Claude (Joseph & Georgette Gendron) n1962-09-27 (B15f233v) LC

M.Claude-Michelle (Alcide & Denise Pelletier) n1959-05-17 (B69f81v) SAM

Claude-Raymond (François & Bernadette Bernier)n1941-06-20 (B...f28) ML m1964-12-26 Denise Thibault, Christ-Roi Chicoutimi

CHRETIEN

Jeanne-Claudette (Paul & Léontine Pelletier)
n1939-04-22 (B30f204) m1958-12-27 (M25f110v)
Germain Bouchard (Ernest & Angélique Chouinard, LMs) CC

M.Clorinthe (Jean & Séraphine Pelchat) n1909-06-05(B34f27v) CC m1938-06-25 Roger Chrétien, Ste-Philomène Rosemont Mtl

M.Marthe-Colette (Ernest & Alma Roy) n1928-07-08 (B75f207) m1951-06-20 (M7f68v) Clément Soucy (Joseph & f.Alice Sergerie) CC

M.Julie-Danielle (Elzéar & M.Anne Savard) n1950-05-09 (B53f29) CC m1971-05-08 Gilles Chrétien, St-Ambroise Mtl

J.Jules-Denis (Paul-Emile & Léontine Pelletier) n1948-10-23 (B A59f74v) CC m1972-06-17 Cécile Martineau, St-Jean Qué

Lina-Denise (Georges & Angéline Marin) n1933-04-20(B33f70) CC m1962-09-15(M3f90v) Charles-Emile Lepage (Emile & Alvénia Chrétien) SOA

J.Denys (Georges & Angéline Morin) n1935-11-13 (B100f128) SOA m1955-05-07 Gemma Fraser, St-Germain Rim

M.Diane (Armour & Yvette Raymond) n1949-08-22 (B26f152v) SOA m1976-06-19 John Niven, St-Rédempteur Mat

Dolorès(Marcel & Laurette Bélanger)n1951-09-16(B20f138)LC m1972-09-15 Marcel Lafrance,LMs

Domithilde (ép. Pierre Deroy) d1898-11-24 (S41f27) (80ans) SAM

J.Donald (Armour & Yvette Raymond) n1955-04-20 (B15f14v) SOA m1981-02-14 Diane Verreault, N-D-du-Perpétuel-Secours Sherbrooke

CHRETIEN

J.Eddy (Auguste & Laura Ross) n1927-09-08
(B71f181) d1927-09-24 (S20f182v) (15jrs) CC

J.Charles-Edgar (Jean-Bte & Adèle Miville) n

1909-09-04 (B48f133v) m1925-09-02 (M8f130)
Blanche Morin (Alfred & Geneviève Morin) CC

Edith (Jean-Marc & Lucette Fournier) n1969-
02-01 (B2f2) CC

J.Egide (Georges & Angèlina Morin) n1928-12-
23 (B123f220) CC m1957-10-26 Jeannine Trépa-
nier, Trois-Rivières

Elise (ép.Thomas Bérubé) d1862-10-13 (S12f44)
(32ans) SAM

Elzéar (Jean & Séraphine Pelchat) n1906-03-26
(B12f165) CC m1931-06-17 M.Anne Savard, LMS
d1964-03-15 (S4f255) (57ans) CC

J.Elzéar-Hébert (Norbert & Marie Sergerie)
n1904-12-12 (B68f140v) CC m1946-06-29 Ida-
Murielle Mc Mahon, Qué

Eugénie-Germaine-Louise-Emmanuelle (Jean-
Pierre & Louise Migneault) n1975-02-13
(B10f380) CC

Eric (Jean-Marc & Lucette Fournier)n1963-12-
02 (B111f250v) d1966-06-03(S12f210) (2ans) CC

J.Ernest (f.André & f.Caroline Collin) n1871-
12-01 (B62f81v) m1899-08-08 (M8f30) Rosanna
Pelchat (Ferdinand & f.Rosalie St-Laurent)SAM
d1948-07-11 (S17f214) (76ans) CC

J.Ernest (Jean-Bte & Adèle Miville) n1894-03-
14 (B12f3v) m1919-09-02 (M14f240) Antoinette
Roy (René & f.Lydia Soucy) 2è m1925-02-16 (M1
f118v) Alma Roy (vve Paul Sergerie) d1966-10-
23 (S23f323v) (72ans) CC

CHRETIEN

J.Ernest-Normand (Ernest & Antoinette Roy) n
1923-03-14 (B27f72) CC m1971-12-24 M.Anna La-
marre, St-Ulric Mat

M.Ernestine (Ernest & Rosanna Pelchat) n1901-
11-30 (B73f74v) m1920-09-01 (M13f16) Joseph
Lepage (Esdras & Florentine Blanchet) CC

M.Eugénie (Zacharie & Angélique Bérubé)n1859-
04-16 (B15f87v) SAM

M.Eva (Urbain & Joséphine Dion) n1895-02-05
(B13f19) d1909-03-02 (S7f23) (14ans) CC

Evelina (vve Eugène Leclerc) m1926-09-13 (M13
f154v) Emile Lepage (vf Estelle Pelletier) CC

J.Fernand-Valmar (Ernest & Alma Roy) n1934-
03-06 (B24f86v) d1942-01-31 (S1f27v) (7ans)CC

M.France-Colette (Maurice & Simone Gagnon) n
1953-09-26 (B25f197) SOA

Francis (Joseph & Georgette Gendron) n1961-
05-02 (B7f221v) LC

François (ép. Bernadette Bernier) d1976-10-22
(S29f282) (78ans) SAM

J.François (Marcel & Laurette Bélanger)n1954-
11-15 (B20f163v) LC m1979-12-14 Ginette Le-
françois, LMs

François-Philippe(Laurent & Michelle Michaud)
n1976-04-11 (B17f447) CC

François-Xavier (André & Caroline Collin) n
1885-12-02 (B66f54) d1886-11-26 (S17f70v)
(1an) CC

Frs-Xavier (Urbain & Joséphine Dion)n1893-04-
01 (B25f175v) m1918-09-02 Alice Bernard, Chi-
coutimi 2è m1947-11-05 (M20f118) Louise Isa-
belle (vve Antonio Bérubé SAM.

CHRETIEN

Françoise-Madeleine (André & Rolande Michaud)
n1947-01-06 (B2f171v) CC m1973-04-28 Pierre
Villeneuve, St-Edouard Mtl

J.Marc-Gabriel (Ernest & Alma Roy) n1929-10-
01 (B99f244) CC m1958-11-15 Jacqueline Des-
rosiers, Ste-Flavie

J.Gabriel-Rodé (Paul & Léontine Pelletier) n
1927-03-24 (S15f166) d1928-05-05 (S14f201v)
(13ms) CC

Geneviève-Lina (Edgar & Blanche Marin) n1945-
08-05 (B22f107v) SOA m1970-08-15 Michel Cour-
noyer, St-Sylvain Laval

J.Georges (Jean-Bte & Adèle Miville) n1890-
08-30 (B43f132v) m1917-08-14 (M11f188v) Angè-
lina Morin (Alfred & Geneviève Lavoie) CC d
1954-06-24 (S3f7v) (63ans) SOA

Georges-Reynald (François & Bernadette Ber-
nier) n1937-10-20 (B...f111) ML m1963-07-01
Eveline-Joan Cummins, St-Jean Johnville N.B.

Georges-Yves (Georges & Angéline Morin)n1927-
04-23 (B27f169) d1932-04-15 (S6f51) (5ans) CC

Georges-Yves (Georges & Angéline Morin)n1934-
09-15 (B80f99v) CC m1960-09-03 (M4f71) Colet-
te Lamarre (Herven & M.Laure Parent) SOA

J.Georges (Zacharie & Angélique Bérubé)n1867-
09-30 (B31f25v) CC

M.Georgette (Narcisse & M.Anne Boivin) n1921-
08-13 (B67f36) CC m1945-06-21 Paul-Emile St-
Antoine, St-Marc Rosemont

M.Louise-Géraldine-Amanda (Ernest & Rosanna
Pelchat) n1908-05-16(B28f8) m1927-08-17 (M9
f177v) Moïse Michaud (Etienne & f.Rose-Anna
St-Laurent) d1974-04-08 (S11f315) (65ans) CC

J.Gérard (Urbain & Joséphine Dion) n1914-05-26 (B32f117) CC

J.Gérard-Magella-Armand (Louis-Marie & Cécile Gagnon) n1938-01-10 (B6f173v) CC m1968-06-22 Lise Lacroix, N-D. Mtl

Gérard-Michel (André & Rolande Boivin) n1957-01-29 (B15f52v) CC

Gérard-Raymond (Lucien & Oviette Isabelle) n 1947-08-11 (B36f131v) SOA m1976-11-24 Lucette Joly, St-Herménégilde Mtl

Germain (Wilfrid & Angélique Dumont) n1915-06-19 (B42d138) CC m1947-12-27 Thérèse Violette, Cabano

M.Anne-Germaine (Wilfrid & Angélique Dumont) n1913-10-23 (B61f104v) d...enr1939-01-11 (S1 f31v) (25ans) SOA

M.Anne-Germaine (Narcisse & M.Anne Boivin) n 1906-03-14 (B10f164v) m1927-06-21 (M6f172v) Hervé Côté (Wilfrid & Délima Sergerie) d1961-03-20 (S5f168) (55ans) CC

Germaine-Lucie (Louis-Marie & Cécile Gagnon) n1946-03-22 (B30f138) CC m1966-06-18 Georges Sirois, St-Jean-Berchmans Mtl

M.Ghislaine-Hélène (André & Rolande Michaud) n1949-12-31 (B121f199) m1968-07-20 (M11f366) Georges-Noël Fournier (Zénon & Léontine Fournier, St-Etienne Mtl) CC

M.Gilberte (Ernest & Antoinette Roy) n1922-02-11 (B14f47) m1948-05-26 (M3f2110v) Lionel-Adéodat (Michel & Adélina Isabelle) CC

J.Gilles (Antonio & Lucienne Tanguay) n1954-03-10 (B37f174) CC m1981-05-23 Carole Dubé, Ste-Marthe Longueuil

CHRETIEN

J.Gilles (Maurice & Simone Gagnon) n1955-06-22 (B21f16) SOA m1978-12-12 Rita Beaudoin, St-Majorique Gaspé

M.Françoise-Ginette (Maurice & Simone Gagnon) n1951-06-29 (B20f170v) SOA m1972-10-06 (M28f228) J.Denis Raymond (Jules & Rachel Michaud, La Prairie) CC

Madeleine-Gisèle (Edgar & Blanche Morin) n1931-09-10 (B89f37v) CC m1957-08-20 (M5f40v) Jean-Paul Duguay (David & Anita Couture, Pabos) SOA

M.Hélène-Françoise (Edgar & Blanche Morin) n1941-08-26 (B30f65) SOA

Andréa-Hélène (Elzéar & M.Anne Savard) n1937-04-07 (B33f154v) m1963-08-10 (M16f238v) Marcel Richard (Joseph & f.Blanche St-Pierre) CC

M.Henriette (Elzéar & M.Anne Savard) n1942-08-28 (B81f41) m1968-12-28 (M33f379v) Jacques Sergerie (Léopold & Rosalda Michaud) CC

J.Hervaine (Auguste & Laura Ross) n1926-05-11 (B41f145v) d1967-08-18 (S18f345v) (41ans) CC

J.Hervé (Auguste & Laura Ross) n1923-07-25 (B71f83v) d1924-01-03 (S1f93v) (5ms) CC

M.Huguette-Jacqueline (Auguste & Laura Ross) n1934-04-08 (B35f88) CC m1959-10-31 Rémi Leboeuf, Lac-St-Paul

Jacqueline-Thérèse (André & Rolande Michaud) n1954-11-22 (B131f203) CC m1975-09-09 Alain Pelletier, St-Donat Mtl

M.Jacqueline (Marc & Jacqueline Perrée) n1954-03-14 (B9f3) SOA m1977-07-23 Robert Laflamme, St-François-Xavier Chicoutimi

CHRETIEN

Jacques-Rémi (André & Rolande Michaud) m1981-07-25(M12f251) Jacinthe Sergerie (Louis-Marie & M. Berthe Dumont) CC

Jean (André & Caroline Collin) m1897-01-12(M3 f47) Séraphine Pelchat (Ferdinand & Rosalie St-Laurent) d1940-10-05 (S25f240) (66ans) CC

Jean-Baptiste (Zacharie & Angélique Bérubé) m 1883-02-05 (M3f2v) Adèle Miville (Antoine & Sara Levasseur) 2è m1910-04-05 (M3f40v) Adèle Lemieux (vve Jules Pineault) d1925-05-24 (S11 f123v) (68ans) CC

Jean-Baptiste (Edgar & Blanche Morin) n1948-08-28 (B29f142v) SOA

Jean-Bte-Lionel (Jean-Bte & Adèle Miville) n 1906-07-22 (B36f170v) d1960-06-21 (S25f149v) (53ans) CC

J.Jean-Bruno (Armour & Yvette Raymond) n1963-11-11 (B9f95v) SOA

Jean-Claude (Edgar & Blanche Morin) n1928-05-21 (B59f202v) CC m1960-05-21 Colette Roy, Sts-Martyrs-Canadiens Qué

Jean-Claude (Paul & Léontine Pelletier)n1938-02-03(B15f175v) m1961-06-24(M10f174v) Francine Roy (François-A. & f.Blanche Harrisson) CC

Jean-Guy (Edgar & Blanche Morin) n1926-12-18 (B120f162v) CC m1958-07-09 (M3f48v) Germaine Lepage (Emile & Alvinia Chrétien) SOA

Jean-Jacques-Maurice (Edgar & Blanche Morin) n1937-07-06 (B7f15) SOA

J.Jean-Jacques (Jean-Louis & Noëlla Bernier) n1964-10-27 (B73f273) CC

CHRETIEN

Jean-Louis (François & Bernadette Bernier) n
1935-12-06 (B...f56) d1935-12-07 (S..f57) (1jr) ML

Jean-Louis-Alcide (Edgar & Blanche Morin) n

1933-08-27 (B69f79v) m1961-07-08 (M15f176v)
Noëlla Bernier (Armand & Alméria Chrétien) CC

Jean-Marc (Georges & Angéline Morin) n1930-
09-24 (B92f16) m1953-07-14 (M13f146v) Jacque-
line Perry (François & Imelda Dionne) SOA
2è m1961-09-02 (M27f182) Lucette Fournier
(Camille & M. Ange Isabelle) CC

Jean-Marie (Louis-Marie & Cécile Gagnon) n
1948-02-04 (B9f201) CC

Jean-Pierre-Nelson (Maurice & Simone Gagnon)
n 1948-08-09 (B25f141v) SOA m1972-10-27
Louisette Migneault, St-Germain Rim

Jean-Yves (Elzéar & M. Jeanne Savard) n1934-
01-04 (B2f83v) CC

M. Jeanne (Auguste & Laura Ross) n1915-09-21
(B61f146v) m1935-09-02 (M20f123) Alphée Four-
nier (Johnny & f. Marie Isabelle)

M. Jeanne-d'Arc (Paul-Henri & Jeanne Flynn)
n1942-11-29 (B22f68) LC m1962-09-08 Romain
Fournier, CC

Jeanne-Léontine (Ernest & Rose-Anna Pelchat)
n1903-04-08 (B19f101v) d1903-05-03 (S11f104)
(22jrs) CC

M. Marthe-Jeannine (Paul-Emile & Léontine Pel-
letier) n1931-11-14 (B105f42) m1952-01-05
(M1f94v) Jean-Berchmans Lajoie (Gonzague &
Georgianna Ross, Ste-Luce Rim) CC

M. Joan-Jeannine (Cyrille & Georgette Campion)
n1957-04-27 (B10f189) LC

CHRETIEN

Joseph (André & Caroline Collin) n1869-10-21
(B48f53v) d1903-11-06 (S27f115v) (34ans) CC

Joseph (Denis & Gemma Fraser) 1955-08-25(B28-
f18v) d1955-08-31 (S7f18v) (6jrs) SOA

Joseph (Denis & Gemma Fraser) n1962-08-05 (B-
19f90) d1962-08-28 (S7f90) (23jrs) SOA

Joseph (Narcisse & M.Anne Boivin) d1907-02-18
(S7f181v) (2ans) CC

Joseph-Marie-Georges-Alcidas (Lucien & Oviet-
te Isabelle) n1955-08-12 (B125f184v) SAM
m1980-01-05 Solange Sergerie ...

Julie (Alcide & Simone Beaulieu) n1971-12-26
(B4f270) SAM

J.Laurent (Georges & Angéline Morin) n1938-
08-12 (B29f27v) SOA m1971-07-03 Michelle Mi-
chaud, St-Pascal Kamouraska

M.Laurette (Paul & Léontine Pelletier) n1924-
05-04 (B26f98v) d1924-08-09 (S14f104) (3ms)CC

M.Laurette (Paul & Léontine Pelletier)n1925-
04-28 (B36f122) d1926-05-07 (S12f145v) (1an)

M.Anne-Laurette (Auguste & Laura Ross) n1913-
03-02 (B12f90) m1934-05-29 (M6f91) Omer Four-
nier (Joseph & Alma Barriault) d1943-06-07 (S
13f59v) (30ans) CC

M.Léa (André & Caroline Collin) n1868-08-06
(B41f148) d1868-09-23 (S9f3v) (lms) SAM

Edgar-Léonard (François & Bernadette Bernier)
n1938-09-03(B...f131) ML m1967-07-01(M12f329)
M.Marthe-Andrée Sasseville (Fernand & Cécile
Marin) SAM

CHRETIEN

Léopold-Louis (François & Bernadette Bernier)
n1943-12-23 (B...f75) ML

Jean-Bte-Léopold (Jean & Séraphine Pelchat) n

1908-01-22 (B3f2v) CC

Léopold (Jean & Séraphine Pelchat) n1912-11-19 (B58f84v) d1957-01-16 (S3f50v) (44ans) CC

M.Line-Hélène (Moïse & Bernadette Cyr) n1957-02-01(B14f52v) CC m1976-07-31 Gilbert Dumont, Ste-Catherine d'Alexandrie Mtl

Line-Virginie(Jean-Pierre & Louise Migneault)
n1978-07-03 (B24f88) CC

Lise-Ginette (André & Rolande Michaud) n... enr... (B25f80v) m1965-07-17 (M7f289v) Claude Hogue (Gérard & M.Jeanne Cloutier, St-Edouard Mtl) CC

Germaine-Lise (Lucien & Oviette Isabel)n1948-11-22 (B40f145) m1971-03-27 (M1f182) Fernand Paquette (Emery & Louiselle Isabelle) SAM

M.Lise (Pierre-Paul & Bernadette Barriault) n 1959-09-05 (B19f209v) LC

M.Lise (Roger & Marthe Raymond) n1958-04-25 (B10f46) SOA m1979-07-28 (M18f144) Mario Ducasse (Louis-Marie & Alice Gaudreault) CC

M.Lisette (Wilfrid & Angélique Dumont) n1926-09-30 (B91f156v) CC

J.Louis (Jean-Bte & Adèle Miville) n1884-01-17 (B5f19) CC

Louis-Adélarde (Zacharie & Angèle Bérubé) n 1860-08-20 (B46f10) d1869-09-26 (S5f53) (9ans) CC

CHRETIEN

J.Louis-Florian (Ernest & Alma Roy) n1927-03-28 (B16f166v) d1927-09-28 (S21f183) (6ms) CC

Louis-Joseph-Alexandre (Joseph & Christine Robertson) n1947-06-21 (B...f152) ML

Louis-Marie (Norbert & Marie Sergerie) n1909-11-22 (B68f35) CC m1943-11-22 Rosalie Belliveau, St-Bernard Nouvelle-Ecosse

Louis-Marie (Narcisse & M.Anne Boivin) n1916-02-08 (B7f154v) m1936-12-28 (M9f147) M.Cécile Gagnon (Ulfranc & Albertine Lebel) CC

J.Louis-Philippe (Ernest & Rose-Anna Pelchat) n1912-02-19 (B14f73v) d1928-07-22 (S24f209) (16ans) CC

M.Louise-Thérèse (Elzéar & M.Anne Savard) n1939-02-22 (B12f201) CC

M.Louise (Elzéar & M.Anne Savard) n1940-09-05 (B68f239) CC m1962-06-16 Philippe Savage, Immaculée-Conception Mtl

J.Luc-Dany (Armour & Yvette Raymond) n1957-08-17 (B24f41) SOA m1981-06-20 Diane Rouleau, St-Rédempteur Mat

Thérèse-Luce (Lucien & Oviette Isabel) n1948-11-22 (B41f145) SOA m1971-11-05 (M38f256) Raymond-Marie Sauvê (Emile & Gisèle Brunet, St-Timothée) SAM

M.Anna-Lucie (Jean-Claude & Francine Roy) n1963-01-28 (B14f224) m1984-07-13 (M5f147) Charles Roy (Roch & Solange Landry) CC

J.Ernest-Lucien (Georges & Angéline Morin) n1918-07-08 (B50f209) CC m1946-05-18 (M3f115) Oviette Isabel (Moïse & Adrienne Crousset) SOA

CHRETIEN

M.Lydia (Urbain & Josephine Dion) n1888-05-27
 (B32f95v) CC m1912-09-02 Alexis Gaudreault,
 St-Cyrille Lac-St-Jean

J.Marcel (Georges & Angelina Morin) n1921-02-
 03 (B14f25v) CC m1960-08-20 Laura Thibault,
 St-Stanislas Mtl

Marguerite-Marie-Armande (Narcisse & Marianne
 Boivin) n1908-06-12 (B35f9v) CC

Maria (Ernest & Rose-Anna Pelchat) m1934-01-
 31 (M1f84v) Armand Bernier (Georges & Maria
 Drapeau) CC

Marie (f.André & f.Caroline Collin) d1900-11-
 11 (S23f53) (18ans) CC

Marie (Joseph & Christina Robertson) n1948-
 07-29 (B104f148) d1948-07-29(S31f148)(1jr)SAM

Marie-Ange (Ernest & Rosanna Pelchat) n1911-
 01-08 (B2f52v) d1915-02-07 (S2f130)(4ans) CC

Marie-Ange-Evelina (Norbert & Marie Sergerie)
 n1918-04-03 (B31f203) CC m1946-09-11 (M...
 f137) Léonide Lapointe (Octave & Victoria
 Bernatchez) ML

Marie-Anne-Eugénie (Jean-Bte & Adèle Miville)
 n1896-02-12 (B6f31v) CC

Marie-Anne (Narcisse & M.Anne Boivin) n1910-
 07-26 (B38f45v) d...enr1911-08-11 (S14f62v)
 (1an) CC

Marie-Anne-Alma (Jean & Séraphine Pelchat) n
 1900-07-26 (B41f47) d1901-03-06 (S3f59v)
 (7ms) CC

Marie-Anne-Chantal (Armour & Yvette Raymond)
 n1960-10-11 (B24f72) SOA m1982-08-13 Jean
 Carrier, St-Rédempteur Mat

CHRETIEN

Marie-Anne-Violaine (Elzéar & M. Anne Savard)
n1932-07-11 (B67f55v) CC m1956-08-25 Régent
Blanchet, Ste-Philomène Mtl

Marielle-Solange (Ernest & Alma Roy) n1931-
08-04 (B82f36v) CC

Marthe (Wilfrid & Angélique Dumont) m1945-12-
29 (M10f112v) Aurèle Michaud (Eugène & Alice
St-Louis) SOA

M. Martine (Georges-Yves & Colette Lamarre) n
1961-09-18 (B30f82v) SOA

M. Michelle (Edgar & Blanche Morin) n1940-01-
18 (B2f44v) SOA m1975-07-12 Marcel Gagnon,
Sept-Iles

Marthe-Oviette (François & Bernadette Ber-
nier) n1939-12-09 (B...f... ML m1960-12-26
(M20f154v) J. Henri-René Crousset (Hector &
M. Laure Verreault, LMs) SAM

Mathieu-Francis (Rosaire (Maria St-Laurent)
n1979-04-06 (B25f129) CC

J. Maurice (Georges & Angéline Morin) n1919-
08-02 (B62f237v) m1947-10-11 (M24f194) Si-
monne Gagnon (f. Joseph & Adèle Gagné) CC

Michel-René (Léonard & Andrée Sasseville) n
1971-10-04 (B83f254) SAM

J. Moïse (Wilfrid & Angélique Dumas) n1924-07-
23 (B47f103v) CC m1951-08-11 (M9f173) Berna-
dette Cyr (Joseph & Maria Perrée) SOA

J. Moïse-Daniel (Moïse & Bernadette Cyr) n1952-
12-08 (B40f188v) SOA m1973-04-28 M. Thérèse
Bernadette Lavoie, N-D-de-Fatima Edmonton

Hauviette-Monique (n1933-12-10 (B93f82v) CC
m1957-06-24 Jean-Claude Drouin, St-Pie-X Qué

CHRETIEN

M.Monique (Edgar & Blanche Morin) n1935-09-25
(B1f3v) SOA

Nadine (Alcide & Simone Beaulieu) n1977-03-21



(B40f328) SAM

Georges-Narcisse (André & Caroline Collin)
n1878-1-12 (B8f89v) m1902-04-08 (M2f82) Marie-
Anne Boivin (Louis & M.Flore Bois) d1947-04-
03 (S7f176v) (69ans) CC

Norbert (André & Caroline Collin) n1875-12-28
(B77f44v) m1903-09-08 (M3f112) Marie Sergerie
(Firmin & Emilie Therriault) d1920-01-01 (S1
flv) (45ans) CC

J.Norbert (Jean & Séraphine Pelchat) n1903-
03-29 (B16f101) m1928-04-10 (M4f198v) Eli-
sabeth Landry (... & Séraphine Bérubé) d1980-
02-22 (S6f177) (76ans) CC

J.Norbert-Edmond (Narcisse & M.Anne Boivin)
n1904-06-22 (B30f127) CC

J.Norbert (Norbert & Marie Sergerie) n1916-
07-16 (B46f163) cc

M.Octavie (Edgar & Blanche Morin) n1943-01-09
(B1f79) SOA m1967-09-02 Gaston Lapointe,
Sept-Iles

J.Omer-Victor (Joseph & Edwidge...) n1936-07-
28 (B2f20v) LC m1962-03-31 M.Stella Bourque
Ste-Marie-du-Peuple Oshawa Ont.

Patricia (Joseph & Christina Robertson)
n1956-07-13 (B...f53) ML

J.Patrick-Romain (Moïse & Bernadette Cyr) n
1954-01-04 (B3f166v) CC

Paul (Jean & Séraphine Pelchat) d1908-08-03
(S13f12v) (6ms) CC

CHRETIEN

J.Paul-Emile (Urbain & Joséphine Dion) 1901-01-18 (B5f56) CC m1922-04-24 (M1f46v-47) Léontine Pelletier (J.B.T. & Marie Michaud) SAM d1971-04-09 (S5f128) (70ans) CC

Paul-François (Jean-Bte & Adèle Miville) n1898-01-02 (B1f1v) CC m1932-11-03 (M...f257) Bernadette Bernier (Stanislas & Bernadette Lemieux) ML

Paul-Henri (ép. Jeanne Flynn) d1943-08-23 (S9f75) (26ans) LC

J.Paul-Raymond (Louis-Marie & Cécile Gagnon) n1940-05-29 (B45f228) CC

M.Paule (Paul & Georgianne Pelletier) n...enr 1932-12-06 (B13f3v) LC

Philomène (Urbain & Joséphine Dion) m1859-01-10 (M2f82v) Jean Vaillancourt (Joseph & Félicité Marceau) SAM

M.Pierrette-Marcelle (Xavier & Elise Bernard) n1920-07-06 (B55f12) m1943-01-20 Israël Côte, Jonquières

M.Rachel-Mildred (Alcide & Denise Pelletier) n1956-08-02 (B126f240v) SAM

M.Rachel (Narcisse & M.Anne Boivin) n1924-12-29 (B89f115) CC m1948-09-25 Jean Legault, Mtl

J.Raymond (Elzéar & M.Ange Savard) n1945-12-12 (B112f131v) CC

J.Raymond (Georges & Angéline Morin) n1922-04-15 (B31f50v) CC

J.Réjean (Roger & Marthe Raymond) n1953-01-10 (B1f189v) SOA m1975-08-09 M.Claire Beaudoin, St-Constant Laprairie

CHRETIEN

J.René (Albert & Marie Gendron) n1962-12-13
(B24f91v) SOA

René-Jacques (André & Rolande Michaud) n1949-

06-09 (B62f240v) CC m1981-07-25 Jacinthe Ser-
gerie, CC

Richard (Jean-Marc & Lucette Fournier) n1965-
04-13 (B37f284)

M.Rita-Denise (Joseph & Edwidge Tardif)n1933-
03-13 (B6f5v) LC m1954-08-25 Aldéo Landry, CC

M.Rita-Nicole (André & Rolande Michaud)n1945-
03-30 (B32f110) CC

M.Rita (Yvon & Ernestine Gagné) n1935-04-19
(B36f111) CC

J.Jean-Rivard (Roger & Marthe Raymond) n1954-
04-28 (B14f4) d1954-05-19 (S2f5v) (1ms) SOA

J.Robert (Alcide & Simone Beaulieu) n1970-03-
26 (B28f95) SAM

J.Robert-Zacharie (Jean-Bte & Adèle Miville)
n1902-04-20 (B25f83) CC m1936-06-01 Léopol-
dine Thibault, MJ

J.Roger (Georges & Angéline Morin) n1925-02-
14 (B16f118) d1925-08-24 (S17f129v) (6ms) CC

J.Wilfrid-Roger (Wilfrid & Angélique Dumont)
n1925-08-27 (B73f129v) CC m1951-08-25 (M10
f173v) Marthe Raymond (Michel & M.Anne Fra-
ser) SOA d1980-02-12 (S4f175) (54ans) CC

Rolande (Auguste & Laura Ross)n1918-04-03(B30
f203) m1942-08-17 Roland Gaudreau, Jonquièrre

Thomas-Rosaire (Norbert & Elisabeth Landry) n
1949-10-07 (BA5811f64) CC m1975-05-22(M5f124)
Maria St-Laurent (Michel & M.Anna Collin) SAM

CHRETIEN

Rose-Anne (Antonio & Lucienne Tanguay) n1947-03-17 (B12f126v) SOA m1970-07-15 Bernard Sergerie, Valleyfield

M.Rose-Emilienne (Auguste & Laura Ross)n1921-12-13 (B110f44) CC m1943-11-22 Paul-Emile Dumont, Chandler

M.Rose-Pierrette (Antonio & Lucienne Tanguay) n1949-01-19 (B3f148) SOA m1973-06-09 Marcel Paquette, Ste-Claire Mtl

J.Samuel (Wilfrid & Angélique Dumont) n1923-08-23 (B78f85) d1929-12-28 (S53f249v)(6ans)CC

Serge (Honoré & Florentine Bujold) m1980-07-25 (M...f180) Gaétane Létourneau (Yvon & Yvette Desjardins) ML

J.Serge (Louis-Marie & Cécile Gagnon) n1952-09-30 (B121f122) CC m1979-08-25 Suzanne Poirier, Ste-Lucie Mtl

M.Simone (Ernest & Antoinette Roy) n1920-10-07 (B79f19v) CC m1945-08-18 Charles-Eugène... N-D-du-Mont-Carmel Mtl

M.Simone-Angèle (Georges & Angéline Morin) n1940-11-22 (B33f54v) SOA m1966-12-31 Réginald Imbeault, Ste-Catherine Laprairie

M.Solange (Marcel & Laurette Bélanger) n1956-11-27 (B22f184) LC m1977-07-22 Gilles Boucher, LMs

Sophie-Lison (Martin Parent & Suzanne Chrétien) n1985-09-28 (B52f50) CC

Stanislas (Zacharie & Angélique Bérubé)n1865-08-25 (B36f7v) CC

Suzanne (Roger & Marthe Raymond) n1956-07-19 (B27f29v) m1977-04-22 (M2f13) Jean-Yves St-Pierre (Théodule & Antoinette Pelletier) CC

CHRETIEN

J.Sylvain-Gilles (Jean-Claude & Francine Roy)
n1966-03-05 (B16f304v) CC

M.Thérèse-Renée (Aurèle & Thérèse Gagnon) n
1943-05-10 (B43f179v) CC m1968-10-28 Jean-
Claude Aubut, St-Fidèle Qué

M.Thérèse-Geneviève (Edgar & Blanche Morin)
n1930-01-10 (B8f2) CC m1959-08-08 (M3f62v)
Hugues Joncas (Gérard & Adrienne Simard, Sept-
Iles) SOA

M.Thérèse-Cécile (Narcisse & Marianne Boivin)
n1911-12-14 (B55f59v) CC m1938-04-18 Paul
Joly, St-Herménégilde-de-Guybourg Mtl

M.Thérèse-Manon (Denis & Gemma Fraser) n1959-
03-17 (B3f163) MS

Thomas-Jean-Baptiste (André & Caroline Col-
lin) n1874-03-02 (B14f14) CC

J.Urbain (Zacharie & Angélique Bérubé) n1862-
03-23 (B25f35v) SAM m1887-02-15 (M3f74v) Jo-
séphine Dion (Cyrille & Adèle Rioux) d1954-
04-17 (S13f178) (92ans) CC

Urbain (vf Scholastique Harvey) d1888-12-29
(S1f104) (78ans) CC

J.Urbain (Paul & Léontine Pelletier) n1930-
01-14 (B10f2) CC m1937-07-20 Jacqueline Vé-
zina, St-Fidèle Qué

M.Ghislaine-Urbanette (Paul & Léontine Pelle-
tier) n1936-01-18 (B5f131v) m1961-07-08 (M14
f176) Léonard Harrisson (Auguste & Eveline
Dion, Petite-Mat) CC

M.Véronique (Paul & Léontine Pelletier) n1928-
09-22 (B100f215) m1947-08-28 (M19f189) Hervé
Isabelle (f. Joseph & Eugénie Lavoie) CC

CHRETIEN

J.Omer-Victorien (Auguste & Laura Ross)n1932-04-21 (B38f51) d1941-12-08 (S32f24) (9ans) CC

J.Wilfrid-Olivier (Jean-Bte & Adèle Miville)
n1892-05-23 (B22f158) m1913-01-07 (M1f87v)
Angélique Dumont (Paul & Marie Bérubé) CC

M.Clara-Yvette (Auguste & Laura Ross) n1914-06-15 (B34f117v) d1918-08-07(S16f212)(4ans)CC

M.Yvonne-Yvette (Auguste & Laura Ross)n1919-08-14 (B67f239) d1934-10-11(S19f101)(15ans)CC

Yvette-M.-Micheline (Louis-Marie & Cécile Gagnon) n1942-07-10 (B67f37) CC m1966-09-17
Jacques Fradette, N-D-du-Mont-Jacques-Cartier

J.Yvon-Gilles (Auguste & Laura Ross) n1931-01-26 (B8f24) d1931-02-23 (S5f25v) (28jrs) CC

J.Yvon (Jean & Séraphine Pelchat) n1904-10-26 (B57f136v) m1934-05-09(M4f89) Ernestine Gagné (Arthur & Marie Lemieux) d1938-11-23(S18f196) (34ans) CC

J.Yvon (Urbain & Joséphine Dion) n1899-05-27 (B32f24v) CC

J.Yvon-Louis (Philippe & Adoris Rioux) n1931-03-27 (B...f203) ML m1953-08-01 Gilberte Fournier, MS

Yvonne-Léontine (Wilfrid & Angélique Dumont) n1916-08+16 (B52f165v) CC m1938-08-10 (M2f27)
Albert Dubé (Alfred & Alphonsine Pineault)SOA

M.Yvonne (f.Yvon & Ernestine Gagné) n1939-03-25 (B20f202) CC m1978-01-07 Paul-Emile Paré, St-Germain Rim

Zacharie (Zacharie & Angélique Bérubé) n1863-09-11 (B71f58v) SAM

CIMON CLAVEAU CLAVETTE

J.Francis-Christian (Gérard & Gabrielle Côté)
n1954-11-28 (B23f145) MS m1979-08-24 (M2f172)
Angèle Vallée (Adhémair & Jeannette Collin) LM

Myriam-Martine (Gérard & Gabrielle Côté) n
1958-01-01 (B9f...) m1979-07-14 (M1f170) Ber-
trand Gagné (f.Paul & Henriette Boucher) MS

Sandra (Francis & Angèle Vallée) n1981-11-14
(B7f186) LM

CLAVEAU

J.Gaston-Nelson (Richard & Ghislaine Belle-
mare) n1974-06-07 (B50f57 58) SAM

Jean-Paul (f.Joseph & Irma Simard, Granby) m
1951-08-06 (M12f275) Jeannine Leclerc (Char-
les & Imelda Pelletier) SAM

Romuald (f.Joseph & Irma Simard, Granby) m
1945-10-03 (M22f9) Fernande Leclerc (Charles
& Imelda Pelletier) SAM

M.Rose (Richard & Ghislaine Bellemare) n1972-
02-01 (B11f275) SAM

CLAVETTE

Antoine (Edouard & Virginie Marticotte)m1927-
12-28 (M15f106) M.Yvonne Briard (Louis & Odé-
lie Langlois) d1963-08-03 (S7f111v)(59ans) SM

Arthur (vf Alvina Bélanger) d1975-12-05 (S6
f194) (81ans) SM

Auguste (ép.Esther Bélanger) d1934-01-04 (S1
f45v) (84ans) LM

Claude-Mario (Georges & Marguerite Henley) n
1945-09-13(B17f47) d1945-11-11(S7f48) (1ms)MS

Diane (Gervais & Mariette Poirier) m1976-10-
23 (M5f199v) Denis Lévesque (Emile & Jeanne-
Eva Clavette) SM

CLAVETTE

Edouard (ép. Virginie Marticotte) d1962-03-28
(S1f178) (82ans) MS

J.Emile-Marc (Venant & Salomé Ouellet)n1950-
06-26 (B25f92) SM

Emma (Auguste & Esther Gauthier, MS) m1926-
07-27 (M1f184) Napoléon Garneau (f. Philippe
& f. Elmire Therrien) T d1961-03-29 (S2f174)
(65ans) MS

Ephrem (Arthur (Alvina Bélanger) m1949-10-12
(B8f68) Gabrielle Bérubé (Joseph & Amanda
Blanchette) SM

M. Jeanne-France (Ephrem & Gabrielle Bérubé)
n1951-01-14 (B2f114) SM m1974-08-31 J. Pierre
Desmarais, St-Jean-Berchmans Mtl

J. Yvon-Francis (Ephrem & Gabrielle Bérubé) n
1952-06-11 (B28f161) SM m1978-12-16 Denise
Leroux, N-D-du-Foyer Mtl

J. Gabriel-Mario (Georges & Marguerite Henley)
n1949-03-22 (B7f79v) MS m1986-01-18 Gisèle
Legault, Ste-Bernadette Rouyn

Georges (Jules & Amélie Fortin, Cloridorme)
m1941-02-22 (M2f14v) Marguerite Henley (Vir-
gile & Anna Rioux) MS

Georgianna (Arthur & Alvina Bélanger) m1943-
07-07 (M5f175v) Sylvio Boucher (Joseph & f.
Virginie Aubut) SM

J. Henri (Edouard & Virginie Marticotte) m1943-
05-12 (M2f31v) Cécile-Aline Mimeault (Cyrille
& Philomène Lemieux) MS d1948-05-07 (S7f26)
(33ans) SM

Hermeline (ép. Adéodat Lemieux) d1969-08-14
(S...f9) (34ans) ML

CLAVETTE

Imelda (Auguste & Estelle Gauthier & ép. Alfred Rioux) d1985-04-16 (S2f19) (87ans) MS

Jean-Guy (Henri & Aline Mimeault) n1945-03-28

(B4f43) MS

Jean-Paul (Georges & Marguerite Henley)n1946-12-20 (B31f58v) MS m1967-05-27 Denise Séguin, Timmins

Jeanne-Eva (Arthur & Alvina Bélanger) m1950-07-06 (M2f93) Emile Lévesque (Antoine & Marguerite Fournier) SM

M.Emilie-Jocelyne (Napoléon & Jeanne Marin) n1949-11-17 (B24f85) MS

Joseph (Reynald & Céline Côté) n1954-08-15 (B139f127) d1954-08-15 (S30f127) (12hrs) SAM

J.Anicet-Langis (Venant & Salomé Ouellet) n 1953-08-19 (B27f197) SM

M.Marthe-Lise (Napoléon & Jeanne-Aimée Marin) n1946-06-25 B12f53) m1966-07-09(M3f19) Georges-Omer Leclerc (Hector & Yvonne Jacques) MS

Marie-Anne-Elisabeth (Georges & Marguerite Henley) n1941-07-22 (B14f18v) MS m1959-08-22 Jean-Baptiste Grandbois, Bellecombe

Marie-Anne (Edouard & Virginie Marticotte) m 1943-05-12 (M1f31v) J.Nicol-Victor Therrien (Louis & Emma Garneau) MS

M.Jeanne-Marlène (Venant & Salomé Ouellet) n 1951-11-22 (B48f140) SM

J.Martin (Rosaire & Rolande Ouellet)n1968-08-10 (B11f147) SM

J.Maurice (Henri & Aline Mimeault) n1947-07-08 (B21f245v) SM

CLAVETTE CLEMENT

Napoléon (Edouard & Virginie Marticotte) m1944-09-13 (M2f39v) Jeanne-Aimée Marin (Armand & Emilie Mercier) d1956-03-30 (S3f140v) (48ans) MS

Odile (ép. Ferdinand Coulombe) d1929-04-10 (S3f121v) (48ans) SM

M. Paule (Robert & M. Anne Minville) m1953-02-16 (M1f179) Félix Synnett (f. Ernest & Clara Côté) SM

M. Pauline (Napoléon & Jeanne-Aimée Marin) n1956-04-26 (B9f141v) d1957-01-03 (S2f148) (8ms) MS

Rénald (... & Stéphanette Clavette) d1948-01-10 (S2f16) (8ans) SM

J. Rosaire-Antoine (Antoine & Yvonne Briard) n1934-03-14 (B7f50v) SM m1959-09-05 Roland Ouellet, St-Maurice

Stéphanette (Arthur & Alvina Bélanger) d1942-05-29 (S8f160v) (21ans) SM

M. Yvonne-Sylvia (Antoine & Yvonne Briard) n1935-11-10 (B30f70v) SM m1966-10-29 (M8f137) Louis-Marie-Jean Synnett (Edouard & Mathilda Lizotte) SM

Venant (Arthur & Alvina Bélanger) m1949-08-31 (M7f64) Salomée Ouellet (f. Wilfrid & Emilia Fournier) SM

J. Yves (Napoléon & Jeanne Marin) n1959-06-28 (B22f129) d1954-11-02 (S4f127v) (4ms) MS

CLEMENT

J. Alain (Louis-Georges & Simonne Fournier) n1958-08-15 (B81f101v) CC

Anonyme (Louis-Georges & Simonne Fournier) n d1959-11-05 (B118 S24f133v) CC

CLEARY

Agnès-Nazel-Pearl (Edouard-Patrick & Eugénie Aubin) m1936-08-19 (M...f75) Pierre-Lionel Verreault (Célestin & Alice Verreault) ML

Bernard-André (Léo-Edouard & Juliette Lemieux) n1944-01-17 (B11f234) ML m1965-09-04 Lucette Verreault, St-Esprit Mtl

Gérard-Rénauld (Léo & Juliette Lemieux) n1945-03-11 (B37f281v) ML

Léo (Edouard & Eugénie Aubin) m1938-11-09 (M..f138) Juliette Lemieux (Achille & Julia Lapierre) d1967-10-15 (S...f186) (63ans) ML

Louiselle (Léo & Juliette Lemieux) n1949-07-22 (B...f185) m1973-08-04 (M...f68) Gilles Bouffard (Antonin & Marthe Morissette) ML

J.Patrick-Georges (Léo & Juliette Lemieux) n 1942-05-24 (B77f168) SAM m1966-08-06 (M5f21) Jocelyne Pelletier (Gérard & Rita Rousseau)MS

CLOUTIER

Adèle (Omer & Suzanne Couillard) m1891-08-11 (M2f74v) Narcisse Richard (Irénée & Olympe Dionne) d1928-06-28 (S12f113) (63ans) SM

Albertine (Lauréat & Georgina Ouellet) n1904-07-30 (B...f98) ML (MSP)

Alcide-Armand (Alphonse & Bernadette Ouellet) n1926-04-12 (B...f47) ML m1956-06-23 Laurette Linch, St-Stanislas Mtl

Alexandre-Patrick (Borromée & Anita Dupuis) n 1969-12-27 (B...f61) ML

Alexandrine-Rose (Lauréat & Georgina Ouellet) n1901-02-13 (B...f54) m1919-02-25 (M...f179) Pierre Bernatchez (Elzéar & Adèle Gosselin) 2è m1922-05-17 (M...f227) Pierre Drapeau (Pierre & Marie Boucher) ML

Céline-Alexandrine (Prudent & Joséphine Bernatchez) n1887-06-13 (B...f6) d1890-07-16 (S...f39) (3ans) ML

Alfred (Jean-Bte & Elmire Pelletier) n1858-07-31 (B46f75v) d1858-12-28 (S15f81v)(5ms)SAM

J.Alfred (Joseph & Cécile Deroy) n1947-04-29 (B10f47v) d1953-04-07 (S2f112v) (5ans) SBL

Alice-Lucienne (Georges & Emilie Bernatchez) n1921-04-13(B...f213) ML m1956-10-06 (M4f11v)
Alphonse-Thomas Mercier (Edmond & Anna Bernatchez) MSP

Aline-Rita (Alphonse & Bernadette Ouellet) n1920-11-13 (B...f208) m1945-07-12 Robert Bujold, Immaculée-Conception ML

Alma (Rodolphe & Yvonne Laporte) n1942-08-16 (B...f50) ML m1970-07-01 Jean Moreau, Ste-Rose-de-Lima Mtl

Alphonse (Prudent & Joséphine Bernatchez) n1890-12-15 (B...f44) m1917-10-23 (M...f159)
Bernadette Ouellet (Joseph & M.Louise Bernatchez) ML d1959-01-13 (S1f20v) (68ans) MSP

André-Maurice (Alphonse & Bernadette Ouellet) n1937-05-01 (B...f100) ML m1966-06-25 Angèle Fournier, St-Damase Matapédia

Angéline-Anne-Marie (Prudent & Delvina Thibault) n1916-06-09(B...f139 m1944-06-24 (M...f83) Roger Ouellet (Horace & Poméla Dubé) ML

Angéline (Prudent & Joséphine Bernatchez) n1871-08-13 (B...f43) m1905-05-30 (M...f113)
Ernest Emond (vf Démerise Lemieux) d1929-07-18 (S...f146) (58ans) ML

Anicet-Roland (Alphonse & Bernadette Ouellet) n1923-11-14(B...f240)m1952-08-27(M...f5) Jacqueline Ouellet (Georges & Yvonne Mercier) ML

CLOUTIER

Annette-Louise (Alphonse & Bernadette Ouellet)
 n1921-11-17 (B...f223) m1945-10-17 (M...f113)
 Maurice Mercier (Edmond & Anna Bernatchez) ML

Anonyme (Amédée & Jeannette Coulombe) n d1962-
 04-16 (B3 S1f31v) MSP

Anonyme (Jean-Baptiste & Sémire Pelletier) n
 d1852-04-21 (S7f12) SAM

Anonyme (Jean-Baptiste & Sémire Pelletier) n
 d1854-10-13 (S7f30) SAM

Anonyme Léopold & Délima Thibault) n d1945-06-
 20 (S26f294) SAM

Anthime-Antonio (Anthime & Yvonne Francoeur)
 n1913-05-12 (B...f100) ML m1936-07-30 Maria
 Gagné, GV

Anthime-Télesphore (Prudent & Joséphine Ber-
 natchez) n1885-09-11 (B...f220) m1912-04-15
 (M...f83) Yvonne Francoeur (Adolphe & Rosalie
 Coulombe) ML d1969-12-25 (S6f55) (84ans) MSP

Antoine-Napoléon (Napoléon & Marie Larouche)
 n1910-07-21 (B...f55) ML m1935-07-24 (M5f164v)
 Mérie Dupuis (Joseph & Amanda Lévesque) T

Antonin-Germain (Antonin & Maria Gagné) n1942-
 06-13 (B...f47) ML 1965-07-17 Edna Welland,
 St-Léonard Mtl

Arthur-Alphonse (Georges & Emilie Bernatchez)
 n1932-07-09 (B...f249) ML m1966-09-24 (M1f44v)
 Colette Ouellet (Amédée & Lucille Mercier) MSP

No#1-Auguste (Antoine & Mérie Dupuis) n1937-
 12-29 (B1f24) T m1963-07-01 (M10f278) Berthe-Ma-
 deleine St-Pierre (Albert & M. Anne Vallée) SAM

Berthe-Anne-dite Béatrice (Pierre & Louise
 Mercier) n1905-07-27 (B...f115) MSP m1928-09-

(suite) CLOUTIER
12 (M...f121) Georges Lèvesque (Arthur &
Elianne Ross) ML

Bernadette-Nathalie (Napoléon & Mathilde Pru-
neau) n1915-12-29 (B...f133) m1937-02-13(M...
f91) Georges Coulombe (Télesphore & Délima
Lemieux) ML 2è m1949-08-17 (M2f80) J.Elzéar
St-Laurent (Esdras & Emma Pelletier) MSP

J.Berthier (Anicet & Jacqueline Ouellet) n
1954-06-20 (B3f2) MSP

Blanche-Berthe(Pierre & Louise Mercier)n1906-
08-18 (B...f130) m1930-06-19(M...f...) Octave
Coulombe (Télesphore & Adélina Lemieux) ML

Borromée-Léonide (Alphonse & Bernadette Ouel-
let) n1930-03-29 (B...f168) ML m1964-04-04
Anita Dupuis, St-Philippe Mtl

Carmen (Anthime & Yvonne Francoeur) n1932-08-
27 (B...f253) ML m1956-08-15 (M2f10v) Donat
Bujold, Bonaventure) MSP

Cécile-Louise (Lauréat & Georgianna Ouellet)
n1913-10-13 (B...f107) ML

Céline-Rose-Anna (Prudent & Joséphine Bernat-
chez) n1889-03-1 (B...f23) m1909-10-19 (M...
f41) Joseph Ross (Hilaire & Rose-Anna Gasse)
ML d1973-10-12 (S15f179v) (84ans) T

Joséphine-Céline (Prudent & Joséphine Bernat-
chez) n1866-12-21 (B31f129) SAM d1872-10-28
(S...f63) (6ans) ML

Césaire-Napoléon(Joseph & Cécile Deroy)n1946-
05-05 (B9f36v) d1946-10-13 (S9f41v) (5ms) SBL

Charles-Borromée-Pierre (Pierre & Louise Mer-
cier) n1911-09-01 (B...f72) m1944-06-14 (M...
f83) Irène Coulombe (Joseph & Delphine Lever)
ML d1967-06-15 (S1f45v) (55ans) MSP

CLOUTIER

Charles (....& Maryse Cloutier) n1973-04-22
(B6f70) MSP

Charles-Eugène (Antoine & Emérille Dupuis) n

1939-03-06 (B10f45v) T m1961-07-15 (M12f181v)
Madeleine St-Pierre (Jean-Bte & Marguerite
Lafontaine) SAM

Charline (Valérien & Cécile Lévesque) n1967-
07-16 (B23f73) T

Charlotte (Amédée & Jeannette Coulombe)n1942-
04-22 (B...f44) ML m1967-08-07 (M2f46v) Roger
Normand (Roger-Hilaire & Olga Baussan) d1971-
12-24 (S7f63) (29ans) MSP

J.Claude (Réginald & Georgette Bernatchez) n
1960-05-18 (B6f25v) MSP

J.Claude-Alain (Omer & Micheline Jean) n1960-
02-06 (B1f24v) MSP

Claudette (Léonard & Léonie Mercier) n1947-
06-18(B...f151)d1949-09-19(S...f188) (2ans)ML

Clémentine (Rémy & Marguerite Pruneau) m1867-
05-08 (M11f129v) Frédéric Richard (François-
Frédéric & Nathalie Verreault) SAM

Colette-Louise (Wilfrid & M.Louise Mercier) n
1940-04-02 (B...f4) ML m1969-06-28 Jean-
Marc..., Bordeaux Mtl

Colombe (Anicet & Jacqueline Ouellet) n1953-
06-18 (B...f16) ML m1973-09-28 (M6f72v) Denis
Blanchette (Germain & Estelle Collin,SAM) MSP

Corinne(Prudent & Joséphine Bernatchez)n1881-
01-27 (B...f169) m1904-11-24 (M...f105) Adé-
lard Coulombe (Godefroi & Henriette Bernat-
chez) ML d1959-03-30 (S2f21) (78ans) MSP

CLOUTIER

Daniel-David (Jean-Guy & Lise Lèvesque) n1980-04-01 (B14f138) SAM

Daniel-Désiré (Pierre & Louise Mercier) n1918-05-27 (B..f168) d... enr1923-03-12 (S...f233) ML

Denis-Gaétan (Léopold & Délima Thibault) n1932-05-12 (B...f242) ML m1958-08-16 Yvette Fortin, Chambord

M.Denise (Léonard & Léonie Mercier) n1954-07-01 (B6f2v) m1974-08-02 (M2f77) Christian Gauthier (Anatole & Elise Deschênes, Padoue) MSP

Denise-Yolande (Rodolphe & Yvonne Laporte) n1935-06-23 (B...f48) ML

Eddy (Réginald & Georgette Bernatchez) n1962-03-25 (B2f31v) MSP

Edouard (Eméric & Lucienne Ouellet) n1942-07-27 (B...f49) ML m1966-06-11 (M2f56-57) Noëlla Coulombe (Joseph-Marie & Adélia Sohier) LM

Eléonore (Gaspard & Rose Fournier) m1873-09-01 (M...f74) Charles Lavoie (Etienne & Christine Sirois) ML

Elise (Rodolphe & Yvonne Laporte) n1937-09-23 (B...f108) ML m1966-06-25 Denis Goyette, St-Joseph Bordeaux

Elisabeth (Dominique & f.Elisabeth Samuel) m1882-07-04 (M1f43v) Joseph Bérubé (Théodule & Georgianne Dionne) SM

Eméria (Prudent & Joséphine Bernatchez) m1899-11-07 (M...f36) Désiré Mercier (Thomas & Odile Ouellet) ML

Elzéar-Désiré-Alfred (Prudent & Joséphine Bernatchez) n1876-10-01 (B...f103) d1880-08-04 (S...f161) (3ans) ML

CLOUTIER

Eméric-Lionel (Pierre & Louise Mercier) n1913-16 (B...f102) m1940-06-26 (M...f9) Lucienne Ouellet (Albert & Rosanna Lamontagne) ML d1982-09-24 (S5f112v) (69ans) MSP

Emilienne-Lucienne (Alphonse & Bernadette Ouellet) n1935-04-09 (B...f43) ML

Emma (Prudent & Joséphine Bernatchez) d1872-11-16 (S...f64) (4ans) ML

Emma (Georges & Emma Bernatchez) n1923-04-19 (B...f235) m1946-08-08 Roger Coulombe, ML

Etienne-Désiré (Prudent & Delvina Thibault) n1912-08-03 (B...f87) d1912-12-09 (S...f95) (4ms) ML

Fernand-Maxime (Alphonse & Bernadette Ouellet) n1927-11-04 (B...f99) ML

Flavien (Antoine & Eménille Dupuis) n1945-12-22 (B70f170) T m1968-06-29 M. Nicole Poitras, Mtl

Francine (Antonio & Maria Gagné) n1949-08-03 (B...f186) ML m1971-11-27 Germain Arseneault, St-Pierre-Claver Mtl

Francis (Charles-Eugène & Madeleine St-Pierre) n1965-06-17 (B17f44v) T

J. Frédéric (Edouard & Noëlla Coulombe) n1968-10-11 (B7f51v) MSP

Gabriel (Joseph & Cécile Deroy, Mtl) m1965-09-04 (M16f294v) M. Paule Parent (Edgar & M. Ange Paquet) CC

Gaston (Rodolphe & Yvonne Laporte) n1951-03-26 (B...f208) ML

Jean-Georges (Omer & Micheline Jean) n1958-07-07 (B8f17v) MSP

CLOUTIER

Georges(Prudent & Joséphine Bernatchez)n1884-01-13 (B...f200) m1917-01-29 (M...f147)Emilie Bernatchez (Joseph & Maria Ouellet)d1935-01-24 (S...f38) (51ans) ML

Georges-Richard (Rodolphe & Yvonne Laporte) n1949-11-02 (B...f189) ML m1975-10-11 Colette Gauvin, Ste-Eugénie d'Youville

M.Georgette (Joseph & Cécile Deroy) n1944-01-26 (B3f17v) SBL

Géraldine-Elisa (Anthime & Yvonne Francoeur) n1929-11-19 B...f159) m1953-09-26 (M2f98) Roger Turcotte (vf Jeannette Champagne) MSP

Gérald (Antonio & Marie Gagné) n1940-07-07 (B...f10) m1965-07-03 Francine Dugal, St-Pierre-Claver 2è m1976-02-21 Francine Aubertin, N-D-de-Sacré-Coeur Lasalle

Gérard-Arsène (Alphonse & Bernadette Ouellet) n1940-04-16 (B...f5) ML m1968-06-24 Jeannine McWillean, St-Joseph Val-Barrette

Germaine (Georges & Emilie Bernatchez) n1925-01-12 (B...f39) ML

Gertrude (Napoléon & Mathilde Pruneau) n1917-09-11 (B...f157) ML m1941-09-10 (M4f36) Edgar Auclair (Yvon & f.Emma Ouellet) d1943-07-21 (S5f44) (25ans) RC

M.Gilberte (Léonard & Léonie Mercier) n1961-04-04 (B5f29) MSP

Gilberte (Pierre & Alexandrine Cloutier) n1920-08-09 (S...f203) (6ms) ML

Ginette (Antonio & Maria Gagné) n1948-05-24 (B...f170) ML

CLOUTIER

M.Guyllaine (Valérien & Cécile Lévesque) n1963-07-13 (B91f281v) SAM

Hélène-Louise (Léonard & Léonie Mercier) n

1958-07-21 (B...f173) m1971-12-04 Jean-Yves Mimeault, MSP

Henri-Charles-Borromée (Lauréat & Georgianna Ouellet) n1911-08-14 (B...f71) ML m1954-07-24 (M2f3) Eliane Coulombe (f.Télesphore & f.Adéline Lemieux) d1983-01-15 (S1f114v)(71ans)MSP

Hilaire-Romuald (Napoléon & Mathilde Pruneau) n1921-03-09 (B...f212) ML

Hortense (Rémy & Marguerite Poitras) m1867-02-09(M6f125v) Narcisse Martin dit Beaulieu (vf M.Angèle Poitras) SAM

M.Huguette (Léonard & Léonie Mercier) n1955-05-21 (B7f6v) m1978-07-28 (M2f96v) Denis Lefrançois (Joseph & Berthe Charest) MSP

Irénée-Jacques (Antonio & Maria Gagné) n1938-09-28 (B...f133) ML m1960-05-07 Monique Malo, St-Jean-Baptiste Lasalle Mtl

Isidore-Lauréat (Lauréat & Georgianna Ouellet) m1931-10-21 (M...f...) Antoinette Bernier (Joseph & Emma Lemieux) ML d1965-03-09 (S1f40) (62ans) MSP

Jacinthe (Léonard & Léonie Mercier) n1951-11-10(B...f218) ML m1973-09-07 (M4f71v) Gérald Coulombe (Paul & Eveline Bernatchez) MSP

Jacques (Léonard & Léonie Mercier) n1957-09-20 (B...f15) d1957-09-22 (S4f15) (2jrs) MSP

Jacques (Chs-Eugène & Madeleine St-Pierre) n1968-02-24 (B6f81v) T

CLOUTIER

Jean-Baptiste (Jean-Bte & Rosalie Caron) m1848-02-01 (M6f5) Sémire Pelletier (Charles & Louise Beaupré) d1880-06-25 (S18f132v) (59ans) SAM

Jean-Bte (Jean-Bte & Sémire Pelletier) n1850-02-13 (B8f22) d1850-05-10 (S3f24) (3ms) SAM

Jean-Baptiste-Isidore (Jean-Bte & Sémire Pelletier) n1861-07-15 (B43f22v) SAM

J. Jean-Guy (Antoine & Mèrile Dupuis) n1947-09-28 (B52f21v) m1973-07-14 (M11f174) Lise Lèvesque (Roland & M. Marthe Dupuis) T

J. Jean-Guy (Léonard & Léonie Mercier) n1957-09-21 (B3f16) MSP

Jean-Luc (Omer & Micheline Jean) n1965-03-10 (B1f40) MSP

Jean-Paul-Marc (Isidore & Antoinette Bernier) n1934-09-23 (B...f30) ML m1959-01-17 Aline Degrâce, St-Jean-Berchmans Mtl

Jean-Paul (Jean-Paul & Donalda Loïselle) d1986-07-23 (S3f224) (21ans) LM

Jean-Pierre (Léonard & Léonie Mercier) n1945-05-25 (B...f103) ML m1970-10-10 Mona Hébert, St-Bernardin-de-Sienne Mtl

Jean-Yves (Antonio & Maria Gagné) n1944-02-08 (B...f77) ML m1966-04-11 Jocelyne Richard, GV

Jeanne (Georges & Emilie Bernatchez) n1919-07-08 (B...f184) d1925-11-27 (S...f39) (6ans) ML

Jeanne (Lauréat & Georgina Ouellet) n1909-06-28 (B...f37) ML m1940-05-18 Raoul Desjardins, St-Etienne Mtl

Jeannine (Rodolphe & Yvonne Laporte) n1930-07-08 (B...f181) m1955-07-27 (M2f7) J. Oscar-Jean-Paul St-Aubin (Pierre & Adrienne Despatis) MSP

CLOUTIER

Joachim (Rodolphe & Yvonne Lavoie) n1928-11-04 (B...f127) ML (MSP) m1959-09-26 Jocelyne Gill, Pierreville Nicolet

M.Johanne (Eméric & Maria Ouellet) n1956-11-19 (B11f12v) MSP

Josée-Thérèse (Borromée & Anita Dupuis)n1968-04-24 (B...f28) ML

Joséphine-Anna (Prudent & Joséphine Bernatchez) n1869-01-13 (B...f15) ML

Joséphine (Prudent & Joséphine Bernatchez) n1874-03-19 (B...f79) ML

Jovette-Louise (Wilfrid & M.Louise Mercier) n1946-01-15 (B...f120) ML (MSP)

Pierre-Judes (Charles & Irène Coulombe)n1953-10-28 (B20f100) RC

Julie (Michel & Marjolaine Desbiens) n1981-12-17 (B2f110v) MSP

M.Laure-Noëlla (Isidore & Antoinette Bernier) n1939-01-31 (B...f144) d...enr1939-05-27(S...f153) (4ms) ML

Jean-Bte-Lauréat-Vincent (Prudent & Joséphine Bernatchez) n1879-04-05(B...f137)m1900-01-16 (M...f39) Georgianna Ouellet (Louis & Marguerite Vallée) d1951-12-06 (S...f218) (72ans)ML

Laurent-Marcel(Alphonse & Bernadette Ouellet) n1932-03-02 (B...f233) ML (MSP) m1956-08-04 Thérèse Lynch, St-Jacques Madawaska

Léon(...) d...enr1925-05-26 (S...f23)(4ans)ML

Léonard-Alphonse (Alphonse & Bernadette Ouellet)n1918-11-20(B...f176)m1944-05-20(M...f81) Léonie Mercier (Edmond & Anna Bernatchez) ML

CLOUTIER

Léonie (Rodolphe & Yvonne Laporte) n1947-09-14 (B...f158) LM (MSP) m1973-07028 Ronald Charbonneau, Ste-Rose Laval

M.Léontine-Maximilienne (Remy & Marguerite Poitras) n1867-04-28 (B30f128v) SAM

Jean-Paul dit Léopold (Florian & Armozo Chabanel, Beauceville) m1954-04-28(M2f105v) Lucienne Lebreux(Patrick & Adrienne Lemieux)SAM

Léopold-Médéric (Prudent & Régina Mercier) n1907-11-22 (B...f13) m1931-07-29 (M...f214) Delina Thibault (Henri & M.Louise Lemieux) ML d1967-08-15 (S2f47) (59ans) MSP

M.Thérèse-Lisette (Léonard & Léonie Mercier) n1956-08-04 (B7f10v) MSP

Louisa-Rachelle (Wilfrid & M.Louise Mercier) n1948-03-07 (B...d165) ML (MSP) m1972-05-27 Pietro Mancini, N-D-de-la-Défense Mtl

M.Louise (Léonard & Léonie Mercier) n1953-03-22 (B...f13) m1972-05-27(M1f64) Fernand Therrien (Oliva & Rachel Marin) MSP

Louiselle (Anicet & Jacqueline Ouellet)n1956-06-25 (B5f10) MSP

M.Louissette (Joseph & Cécile Deroy) n1949-10-08 (B30f74v) d1950-01-22 (S2f77v) (3ms) SBL

M.Louissette (Joseph & Cécile Deroy) n1951-03-16 (B41f259v) SAM

Luc (Isidore & Antoinette Bernier) n1940-05-02 (B...f6) d1957-07-31 (S2f14) (17ans) MSP

Luc-Simon (Jean-Guy & Lise Lévesque) n1977-10-23 (B24f76) T

CLOUTIER

Dolorès-Lucette(Isidore & Antoinette Fournier
n1944-05-06 (B...f80) M1965-08-10(M1f41v) Léo
Ouellet (Georges & Yvonne Mercier) MSP

M.Lynda (Anicet & Jacqueline Ouellet) n1971-
09-12 (B4f60v) MSP

Madeleine(Isidore & Antoinette Bernier)n1933-
05-28 (B...f6) ML m1956-09-16 (M1f10) Roger
Mimeault (Albert & Yvonne Laflamme) MSP

Manon (Michel & Marjolaine Desbiens) n1973-
03-10 (B4f69v) MSP

Marcelle-Ginette (Omer & Alvine Deschênes) n
1946-11-29 (B70f189) T

Marguerite (Emêric & Lucienne Ouellet) n1943-
08-30 (B...f68) ML

Maria(ép.Désiré Mercier) d1935-02-06 (S..f38)
(60ans) ML

Marie (Georges & Emilie Bernatchez) m1946-08-
08 (M...f135) Roger Coulombe (Louis & Laura
Rioux) ML

Marie-Ange (Napoléon & Marie Larouche) n1908-
04-10 (B...f20) ML (MSP)

Marie-Anne (Omer & Micheline Jean) n1961-06-
07 (B8f30) MSP

Marie-Claire (Anthime & Yvonne Francoeur) n
1915-03-09 (B...f124) m1936-12-31 (M...f85)
François-Irénée Poitras (Théophile & Margue-
rite Henley) d1984-12-17 (S...f246)(âge...)ML

Marie-Claire (Antoine & Mèrille Dupuis)n1952-
02-03 (B10f100) T

Marie-Eve (Serge & Charlotte Auclair) n1976-
11-17 (B1f91v) MSP



Azilda Caissy
ép. Henri Delisle
d1988-01-08 A80



Alcide chrétien
d1933-04-01 A24



Thomas Côté
ép. Elisabeth Soucy
d1967-03-15 A61



Georges Cloutier
ép. Emilie Bernatchez
d1935-01-24 A51



Donat Champion
f. Marcellin &
M. Lise Lefrançois
d1959-03-27 A30



M. Louise Cloutier
ép. Albert Lévesque
d1944-03-19 A61

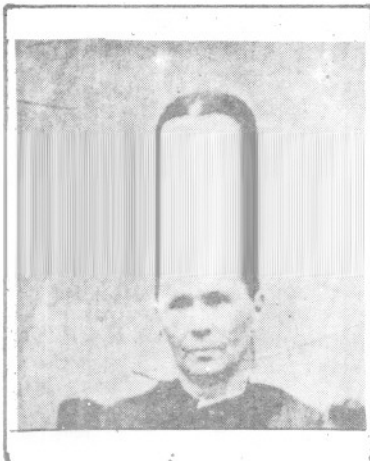

Julie Castonguay
ép. Thimothée Auclair
d1923-11-07 A85

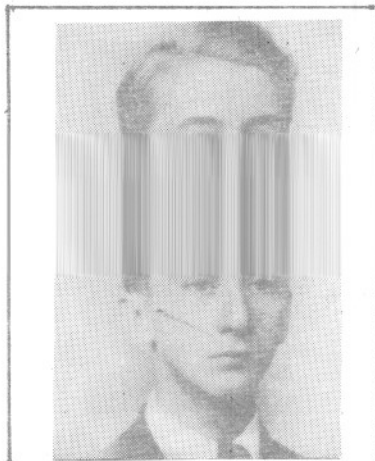

Jacques Chouinard
fils de Henri
d1950-11-03 A19



Jocelyn Caron
fils de Alphonse
d1970-07-24 A18



Henri Chouinard
ép. Adrienne Paquette
d1952-05-23 A54

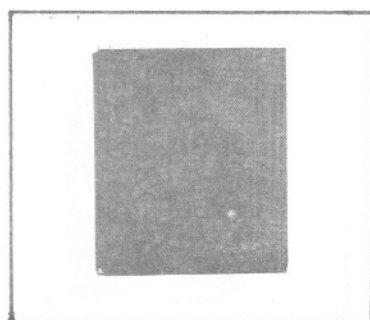

Chanoine I.G. Cassivi
d1955-09-11 A63
Cap-Chat

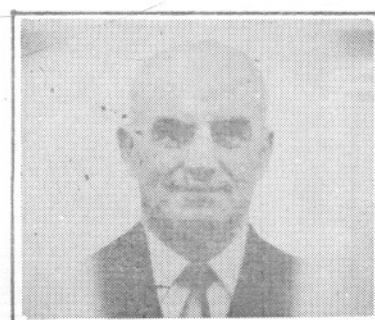

Joseph Coulombe
ép. Georgianne Vallée
d1962-10-02 A73

CLOUTIER

Marie-Lse (Jean-Bte & Sémire Pelletier) n1856-05-05 (B23f49v) d1856-09-22 (S9f54) (4ms) SAM

Marie-Louise (Prudent & Joséphine Cloutier) n1882-08-24 (B...f185) m1913-04-07 (M...f99)
François Laflamme (vf Sophie Fournier) ML 2è m1925-05-25(M5f155v)Albert Lever (vf Philomène Bernatchez)SAM d1944-03-19(S2f37)(61ans)MS

Marielle-Huguette (Isidore & Antoinette Bernier) n1936-08-01 (B...f74) ML (MSP) m1958-04-12(M2f169) Jean-Yves Gagnon (Willie & Delphine Lefrançois) LM

Mario (Léonard & Léonie Mercier) n1944-06-06 (B...f82) m1973-11-03 (M8f74) Ginette Gêhu (Hormidas & Angéline Coulombe) MSP

Mario (Charles-Eugène & Madeleine St-Pierre) n1961-10-14 (B37f283) T

M.Madone-Marise (Charles & Irène Coulombe) n1955-08-18 (B9f7v) MSP

M.Marise (Eugène & Madeleine St-Pierre)n1962-10-23 (B48f300v) T

Martin (Anicet & Jacqueline Ouellet) n1961-04-11 (B4f29) MSP

Mathieu (Pierre & Micheline Bernier) n1975-08-18 (B68f176) SAM

M.May (Jean-Paul dit Léopold & Lucienne Lebreux) n1955-03-21 (B49f164) SAM m1972-07-22
André Chamberland, N-D-de-Grâce Mtl

Médéric-Pierre(Pierre & Louise Bernier)n1908-09-05 (B...f26) m1941-06-24 (M...f28) Jeanette Coulombe (Louis & Laura Rioux) ML

Michel (Eméric & Maria Ouellet) n1949-10-05 (B...f188) ML m1971-07-10 Marjolaine Desbiens, St-Alphonse Bagotville

CLOUTIER

Michel Charles-Eugène & Madeleine St-Pierre)
n1964-06-04 (B19f27v) SAM

Micheline (Émeric & Maria Ouellet) n1948-07-
30 (B...f155) ML

M.Mimie (Léopold & Lucienne Lebreux) n1956-
09-07 (B149) 251v) SAM

M.Blanche-Monique (Antoine & Mèrille Dupuis)
n1936-04-27 (B24f180v) m1959-05-21 (M2f243v)
Pierre-Paul Lèvesque (Ls-Philippe & Angéline
Dupuis) T

Napoléon (Prudent & Joséphine Bernatchez,
Riv.-à-Pierre) m1900-11-05 (M13f71) M.Adora
Larouche (Antoine & f.Aurore Desbiens) SAM

Napoléon-Robert (Napoléon & Marie Larouche) n
1901-12-14 (B...f66) ML (MSP)

J.Napoléon (Napoléon & Rose-Anna Sénéchal)
m1939-05-31 (M10f43) Cécile Deroy (Charles &
f.Rose Béchard) SAM

Omer (Anthime & Yvonne Levasseur) n1918-10-17
(B...f174) d1921-04-04 (S...f213) (2ans) ML

Omer (Georges & Rose-Anna Lamontagne) n1928-
08-21 (B...f119) ML m1956-09-15 Micheline
Jean, St-Robert-Bellarmin Rim

Omer (Séverin & f.Célanie Lèvesque) m1942-12-
26 (M9f107) Alvine Deschênes (Alphonse & Pa-
mèla Leclerc) d1980-05-31 (S11f140) (70ans) T

Jean-Patrice (François Soucy & Eléonore Lè-
vesque) n1960-03-15 (B A...f79) SOA

Patrick (Arthur & Colette Ouellet) n1969-04-
16 (B2f52) MSP

CLOUTIER

Paul-Marie (Antonio & Maria Gagné) n1937-05-17 (B...f102) ML (MSP) m1960-06-04 Paulette Boissonneault, Ste-Madeleine-Sophie Mtl

Paulette (Léonard & Léonie Mercier) n1950-05-25 (B...f195) ML (MSP)

Georges-Marie-Paulin (Antoine & Mèrille Dupuis) n1944-07-18 (B34f139) T m1966-10-15 Diane Servant N-D-de-l'Assomption Mtl

Pauline (Isidore & Antoinette Bernier) n1950-11-09 (B...f205) ML m1974-04-17 Pierre Cormier, Havre-St-Pierre

Philippe-Sifroi (Lauréat & Georgina Ouellet) n1906-05-26 (B...f126) ML

Philippe-Danis (Omer & Alvine Deschênes) n1953-02-03 (B8f121v) T

Pierre-Télesphore (Prudent & Joséphine Bernèche) n1875-06-29 (B...f93) m1904-09-19 (M...f100) Louise Mercier (Thomas & Adèle Ouellet) d1947-05-01 (S...f148) (72ans) ML

Pierre-André (Amédée & Jeannette Coulombe) n1945-12-06 (B...f117) m1970-06-27 (M1f160v) Micheline Bernier (Luc & Adrienne Auclair) RC

Pierre-André (Antoine & Mèrille Dupuis) n1943-03-31 (B16f113) T m1966-07-02 (M7f237) Alice Landry (f.Martin & Imelda Vallée) SAM

Pierre-Louis (Omer & Alvine Deschênes) n1945-01-20 (B2f149v) T m1965-12-18 Louiselle Lepage, Ste-Cunéconde Mtl

Pierrette (Eméric & Lucienne Ouellet) n1941-05-10 (B...f25) ML m1964-03-31 (M1f38) Jean-Pierre Gauthier (Lorenzo & Simone Gêlinas) MSP

CLOUTIER

Prudent (f.Gaspard & f.Renée Fournier) m1866-01-15(M2f102-103v) Joséphine Bernatchez(Louis & Marcelline Gendreau, Montmagny) SAM d1926-

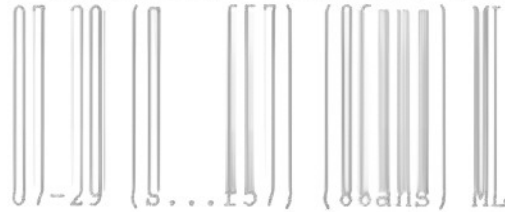

Louis-Joseph-Prudent(Prudent & Joséphine Bernatchez) n1878-02-05 (B...f124) m1904-09-19 (M...f101) Régina Mercier (Thomas & Adèle Ouellet) 2è m1911-10-23(M...f76) Delvina Thibault (François-Xavier & Delvina Castonguay) d1957-05-03 (S1f13) (79ans) MSP

Rachel-Cécile-Agnès (Omer & Alvine Deschênes) n1959-01-21 (B5f238v) T

Raymond-Alphonse (Alphonse & Bernadette Ouellet)n1933-06-16(B...f7) ML m1959-12-26(M3f24) Elianne Coulombe (Joseph & Delphine Lever)MSP

M.Thérèse-Raymonde (Omer & Alvine Deschênes) n1943-09-20 (B53f122v) m1966-04-11 (M3f54) E. Roland-Emmanuel Lévesque (André-Albert & Bertha Dupuis) T

M.Raymonde (Raymond & Elianne Coulombe)n1960-05-27 (B8f26) d1977-01-04 (S1f91) (16ans) MSP

Réal (Antonio & Maria Gagné) n1953-06-20(B...f15) ML m1973-07-14 Ginette Veilleux, St-Hippolyte-de-Wolton

Réginald-Paul (Léo. & Délina Thibault) n1935-09-15 (B...f53) ML m1956-10-03 (M..f..) Georgette Bernatchez (Georges & M.Anne Emond) MSP

Reina-Thérèse (Léo. & Délina Thibault) n1933-11-17 (B...f16) ML m1955-02-19 (M1f5v) Gaston Castonguay (Antoine & Eva Auclair) MSP

Réjean (Wilfrid & M.Louise Mercier) n1951-09-05 (B...f126) ML

CLOUTIER

Solange-Réjeanne (Léopold & Délina Thibault)
 n1937-09-22(B...f108) m1955-10-01 M3f7v) Emi-
 lien Laflamme (Ludger & Léonie Pelletier) MSP

Henri-Paul-Ré~~nal~~d (Omer & Alvine Deschênes) n
 1948-10-06 (B59f40v)d1968-10-05 (S13f94) (20
 ans) T

Rodolphe-Prudent (Napoléon & Marie Larouche)
 n1903-08-28 (B...f88) m1927-06-20 (M...f86)
 Yvonne Laporte (J. & Joséphine Bernatchez) ML

Rosalie (Jean-Baptiste & Sémire Pelletier) n
 1853-05-05 (B18f16v) m1866-02-12 (M9f106v)
 Isidore Pelletier (Isidore & Suzanne Dugas,
 CC) Mariage réhabilité 1869-12-08 d1933-11-27
 (S20f170v) (80ans) SAM

Rosalie(Prudent & Joséphine Bernatchez)n1870-
 04-03 (B...f31) d1872-10-20(S...f63)(2ans) ML

Jean-Sébastien (Edouard & Noëlla Coulombe) n
 1970-11-21 (B5f57) MSP

Serge (Amédée & Jeannette Coulombe) n1949-08-
 10 (B...f186) m1873-05-12 (M1f169v) Charlotte
 Auclair (Odilon & Irène Minville) MSP

M.Solange (Eméric & Maria Ouellet) n1946-02-
 07 (B...f121) MSP m1973-05-19 Vianney Cantin,
 St-Vincent-Ferrier Mtl

Sonia (Arthur & Colette Ouellet) n1973-06-30
 (B5f69v) MSP

Stéphane (Pierre-André & Micheline Bernier) n
 1971-03-19 (B27f185) SAM

M.Suzie (Réginald & Georgette Bernatchez) n
 1958-01-05 (B2f16) m1979-09-15 (M2f99v) Jean-
 Guy Mercier (Conrad & Rita Lizotte) MSP

CLOUTIER

M.Sylvaine (Gabriel & M.Paule Parent) n1965-05-25 (B50f287) CC

Thérèse-Aimée (Anthime & Yvonne Francoeur) n

1920-09-08 (B...f205) ML m1944-12-28 René Bujold, Cathédrale Mtl

Thomas (Prudent & Joséphine Bernatchez) n1872-12-21 (B...f65) ML m1913-07-21 Mathilda Pruneau, Cloridorme

Thomas-Napoléon (ép. Marie Larouche) d1944-08-12 (S...f88) (71ans) ML

J.Valérien (Antoine & Mèrille Dupuis) n1940-09-05 (B41f71) T m1962-08-25 (M24f237v) M. Cécile Lévesque (Maurice & Adrienne Roy) SAM

J.Valier (Amédée & Jeannette Coulombe) n1954-05-20 (B2f1v) MSP m1975-08-16 Louise Talbot, St-Louis-de-Gonzague Mtl

Blanche-Véronique (Antoine & Mèrille Dupuis) n1949-01-20 (B5f47) m1970-07-04 (M6f117v) Denis Henri (Théodore & Lucienne Arseneault, St-Elzéar) T

Willie-Désiré (Napoléon & Marie Larouche) n1096-11-18 (B...f134) d1926-05-30 (S...f50) (19ans) ML

Wilfrid-Napoléon (Napoléon & Marie Larouche) n1905-04-03 (B...f110) m1939-05-03 (M...f150) Louise Mercier (Désiré & Alméria Cloutier) d 1983-02-26 (S4f115) (77ans) MSP

J.William (Joseph & Cécile Deroy) n1948-10-29 (B25f62v) SBL

Yolaine (Antoine & Maria Gagné) n1946-01-10 (B...f120) ML m1966-06-25 Nelson McLauhlin, St-Pierre-Claver Mtl

CLOUTIER

J.Yvan (Alphonse Althot & Marie-Rose Chouinard) (Change en J.Yvan Cloutier 1979-05-07) n1960-12-16 (B156f155) SAM

Yvette-Louise (Rodolphe & Yvonne Laporte) n 1941-09-12(B...f33) ML m1969-04-02 Sidefield Dankewist, Ste-Rose Mtl

Yvonne (Antonio & Maria Gagné) n1951-07-15 (B...f212) ML m1974-06-29 René Alarie, St-Pierre-Claver Mtl

J.Yves-Victor (Omer & Alvine Deschênes)n1950-01-05 (B2f64) d1968-10-05 (S14f94) (18ans) T

Yvon (Jean-Paul & Donalda Loïselle) d1987-07-14 (S5f229) (23ans) LM

COLBERT

Pierre (Ferdinand & Yolande Groudemont, St-Lambert) m1975-06-21 (M4f130) Marlène Sohier (Paul-Emile & Paula Bernatchez) MS

COLLIN

Adèle (Charles & Geneviève Lavoine) m1871-08-01 (M10f53v) Théophile Dugas (Louis & Elisabeth Vallée) d1879-07-08 (S28f103) (27ans)SAM

M.Adèle (Gaspard & Geneviève Dugas) n1880-03-03 (B16f125) SAM

M.Adèle (Eugène & Dolorès St-Laurent) n1954-08-26 (B146f130) m1974-06-22 (M14f41-42) Michel Soucy (Hector & Hortense Ouellet) SAM

J.Adhémair (Charles & Emilie Brisebois) n1925-08-13 (B73f168) m1947-06-11 (M4f96v) Rita Dugas (f.Luc & M.Anne Paquet) SAM

J.Adrien (Charles & Emilie Brisebois) n1914-02-03 (B10f99) SAM m1951-07-16 (M7f88) Lucienne Labrie (Damase & Amélie Vallée) T

COLLIN

J.Alain (Arthur & Léonie Marin) n1952-09-04
(B140f20v) SAM

J.Alain (Omer & M.Ange St-Laurent) n1952-02-

05 (B28f296) SAM

J.Albert (Gaspard & Eve Dugas) n1878-04-25
(B30f71v) SAM

J.Albert (Charles & Emilie Brisebois) n1909-
11-14 (B121f343) SAM m1930-02-12(M1f65v) Eli-
se Lemieux (Jean-François & M.Anne Dupuis)

J.Albert (Léon & Marie Minville) n1917-12-16
(B66f18) m1940-03-26 (M4f63) Jeanne-Aimée
Minville (Louis & f.Yvonne Therrien) d1965-
02-20 (S2f41) (47ans) T

J.Alfred (Gaspard & Eve Dugas) n1883-07-24
(B61f208v) d1896-02-15 (S6f220v) (12ans) SAM

J.Alfred (Charles & Ursule Dugas) n1890-04-05
(B28f74v) SAM

Alfred (ép.Marie Poulin) d1956-01-13(S1f137v)
(65ans) SBL

Aliette (François & Emérilda Lévesque) n1941-
05-01 (B52f126v) SAM

M.Alphéda (Albert & Jeanne-Aimée Miville) n
1948-04-12 (B16f31) T m1965-12-18 Réjean Ser-
vant, Ste-Brigitte Mtl

Alphonse (Alfred & Marie Poulin) m1934-01-10
(M1f175v) Jeanne-d'Arc St-Laurent (Xavier &
f. Adélaïde Lévesque) d1953-06-22 (S26f55v)
(40ans) SAM

M.Anastasie-Théodora (Charles & Ursule Dugas)
n1877-09-26 (B79f56v) d1918-11-08 (S32f341v)
(41ans) SAM

M.Louise-Anastasie (Elzéar & Illuminée Lèves-
que) n1908-07-02 (b83f295v) m1926-06-16 (M6
f199) Omer St-Laurent (f.Joseph & f.Clarisse
Bond, T) SAM

J.André (Alphonse & Jeanne-d'Arc St-Laurent)
n1945-08-21 (B25f31) SBL m1966-10-01 Lise
Vachon, N-D Mtl

J.André (Luc & Antoinette Marin) n1951-10-11
(B139f283v) SAM m1972-06-03 Louise Michaud,
St-Vincent Mtl

J.André-Bertrand (Omer & M.Ange St-Laurent)
n1937-09-07 (B76f277) SAM

J.André-Léonce (Louis & Annette Blanchette)
n1957-05-29 (B101f295) m1979-07-20 (M11f37)
Johanne Dugas (Roch & Marguerite Collin) SAM

J.André (Léonard & Mariette Pelletier) n1959-
07-26 (B89f87v) SAM

Andréa-Yolande (Omer & M.Ange St-Laurent) n
1943-07-10 (B66f208) SAM m1965-06-26 Yvon
Pelletier, St-Pierre Sorel

M.Angèle (Louis & Annette Blanchette) n1950-
01-06 (B4f203v) SAM m1979-09-19 Réal Miville,
Ste-Marguerite-Marie

M.Annette (Philiass & Irène St-Laurent) n1946-
06-05 (B37f180) T

Annick (Majorique & Claudette Lèvesque)n1974-
10-25 (B90f92) SAM

Anonyme (Adhèmar & Rita Dugas)n d1948-03-08
(B27 S7f130v) SAM

Anonyme (Alfred & Marie Poulin)n d1919-10-17
(S20f262) SAM

Anonyme (Alfred & Marie Poulin)n d1931-07-17
(B69 S17f105) SAM

Anonyme (Alfred & Marie Poulin)n d1932-04-11

(B25 S8f127v) SAM

Anonyme (Arthur & Léonie Marin)n d1942-04-08
(B55 S8f163) SBL

Anonyme (Charles & Emilie Brisebois)n d1912-
12-13 (B108 S43f61) SAM

Anonyme (Elzéar & Illuminée Lévesque)n d1909-
12-04 (S58f244v) SAM

Anonyme(François & Emérida Lévesque)n d1946-
04-11 (B50 S19f37) SAM

Anonyme (Georges & Simone Vallée)n d1931-12-
19 (B103 S29f116) SAM

Anonyme (Georges & Simone Vallée)n d1934-03-
10 (B33 S10f180v) SAM

Anonyme (Georges & Simone Vallée)n d1946-08-
09 (B110 S34f54) SBL

Anonyme (Germain & M.Anne-St-Laurent)n d1939-
09-26 (B108 S29f55v) SAM

Anonyme (Jean-Pierre & M.Anne Labrie)n d1953-
06-13 (B38 S8f128v) T

Anonyme (Léon & Marie Miville)n d1908-09-29
(S36f304) SAM

Anonyme (Léon & Adélaïde Therrien)n d1917-01-
01 (S1f2) T

Anonyme (Léon & Adélaïde Therrien)n d1934-10-
29 (B61 S17f148) T

Anonyme (Léon & Adélaïde Therrien)n d1935-06-
25 (S9f163) T

Anonyme (Léon & Adélaïde Therrien)n d1939-09-17 (S15f56) SCL

Anonyme (Léon & Adélaïde Therrien)n d1942-04-14 (B15 S6f96v) SCL

Anonyme (Léon & Adélaïde Therrien)n d1943-12-08 (B63 S22f125v) SCL

Anonyme (Léon & Adélaïde Therrien)n d1946-07-09 (B91 S31f49v) SAM

Anonyme (Léon & Adélaïde Therrien)n d1952-10-08 (B155 S46f24) SAM

Anonyme (Louis-G. & Hélène Meikle)n d1950-09-25 (B27 S8f85v) SBL

Anonyme (Louis-G. & Hélène Meikle)n d1951-07-09 (B16 S2f92v) SBL

Anonyme (Robert & Dolorès Breton)n d1960-11-16 (B131 S29f149) SAM

Anonyme (Robert & Dolorès Breton)n d1960-11-16 (B132 S30f149) SAM

Anonyme (Roland & Marthe St-Laurent)n d1953-06-25 (B87 S27f55v) SAM

Anonyme (Yvon & Adéla Samson)n d1941-08-08 (B55 S19f90v) T

J. Antoine (Edgar & Marie Paquet) n1951-01-19 (B12f252v) m1974-07-11 (M20f49) Clémence Bri-sebois (Clément & Ghislaine Pouliot) SAM

Armélie (Joseph & Antoinette Pelletier)n1917-04-09 (B14f200) m1934-07-11 (M8f187v) Robert Lafontaine (Edmond & Emilia Larouche) SAM

COLLIN

J.Arthur (Thomas & Yvonne L'Italien) n1918-06-24 (B55f230v) m1941-07-30 (M6f136) Léonie Marin (Louis & Angélique Vallée) SAM

Aurélie (Charles & f.Françoise Couillard) m 1866-04-10 (M11f109) André Chrétien (Urbain & Scholastique Hervé) SAM

Benjamin (Léon & Adélaïde Therrien) n1940-07-24 (B9f9v) SCL d1949-05-22(S24f180) (8ans)SAM

J.Benoit (François & Emérida Lévesque)n1956-08-10 (B133f242) SAM

Benoit (Robert & Dolorès Breton) n1966-06-05 (B45f233) SAM

M.Bernadette (Joseph & Antoinette Pelletier) n1926-04-19 (B28f193-193v) m1945-05-22 (M5f289v) Raoul Dugas (Adolphe & Eugénie Lefrançois) SAM

M.Simonne-Bertha (Charles & Emilie Brisebois) n1922-07-22 (B50f52v) m1940-09-25 (M24f101v) Baromé Dugas (Charles-Edouard & M.Louise Dupuis, SBL) SAM

M.Bibianne (Louis & Annette Blanchette)n1956-01-31(B22f213v) d1956-03-02(S11f217v)(1ms)SAM

M.Bibianne (Louis & Annette Blanchette)n1958-07-23 (B96f46v) SAM

J.Bruno (Richard & Thérèse Labrie) n1955-06-18(B100f177v) d1955-07-04(S16f179v)(15jrs)SAM

Bruno-Mathieu (Elzéar & Lise Lévesque) n1977-08-28 (B82f376v) SAM

M.Carmen (Arthur & Léonie Marin) n1950-05-15 (B14f80) SBL m1970-09-26 Jacques Rioux, l'Immaculée Conception Mtl

M.Carole (René & M.Ange Labrie) n1963-08-12
(B101f288) SAM

Caroline (vve André Chrétien) d1898-12-28
(S23f16v) (âge...) CC

Caroline (Charles & Ursule Dugas) n1883-09-05
(B76f225v) m1902-09-30(M14f113v) Mathias Bond
(Jacques & Christine St-Laurent) SAM

Caroline-Raymonde (...& Colette Collin)n1978-
10-09 (B88f477) SAM

M.Cécile (Alfred & Marie Poulin) n1909-10-24
(B111f341) d1924-11-21 (S36f143) (15ans) SAM

M.Cécile (Charles & Ursule Dugas) n1876-05-04
(B33f26v) d1886-04-09 (S6f299v) (10ans) SAM

M.Cécile (Georges & Simonne Vallée) n1927-02-
05(B11f223v) SAM m1949-08-27(M7f73) Norbert-
Léonard Pouliot (Jean & Hélène Tanquay) SBL

M.Céline (Arthur & Léonie Marin) n1947-10-28
(B28f54v) SBL m1968-06-29 Pierre Lemieux, St-
Robert-Bellarmin Mtl

Linda-Chantal (Jean-Pierre & M.Paule Labrie)
n1963-02-07 (B4f6-6v) T

Charles (ép. Geneviève Avoine) d1884-03-27
(S8f241) (84ans) SAM

Charles (Charles & Geneviève Avoine) m1872-
07-17 (M7f70) Ursule Dugas (Joseph & Louise
Vallée) d1928-01-19 (S7f3) (77ans) SAM

Charles (Charles & Ursule Dugas) n1885-06-13
(B48f277v) m1907-01-10 (M1f248) Emilie Brise-
bois (Antoine & Sophie Létourneau) m1964-02-
29 (S10f28) (78ans) SAM

J.Charles (Léon & Marie Mainville) n1919-05-07 (B28f42) T

Charles (f.Gaspard & Angèle Poulin,Sault-

Montmorency) m1924-07-19 (M9f138) Antoinette Lèvesque (Anthime & Céline Mimeault) T

J.Charles (Charles & Emilie Brisebois) n1911-04-15 (B43f11v) d1917-11-29(S30f215)(6ans)SAM

Charles-Aimé (Charles-Emile & Hélène Lèvesque) n1962-09-24 (B102f244) SAM

Charles (Charles-Emile & Hélène Lèvesque) n1963-11-01 (B140f7) SAM

Charles-Aimé (François & Emérida Lèvesque) n1948-09-22 (B128f155v) SAM m1974-06-01 Carmen Déry, Sts-Martyrs-Canadiens Mtl

Charles-Auguste (Alphonse & Jeanne d'Arc St-Laurent) n1940-04-24 (B56f83v) d1958-07-13 (S20f44v) (18ans) SAM

Charles-Emile (Albert & Elise Lemieux) n1938-05-29 (B53f296v) SBL m1962-08-08 (M16f234) M. Hélène Lèvesque (Louis-Philippe & Jeannine Pouliot) SAM

Charles-Eugène (Albert & Elise Lemieux)n1935-05-29 (B42f2099v) d1936-01-24(S3f228)(7ms)SAM

Charles-Eugène (Charles-Emile & Hélène Lèvesque) n1964-11-14 (B119f88) SAM

Claire-Jacinthe (Arthur & Léonie Marin)n1946-09-09 (B21f40v) SBL m1966-08-20 Jean-Yves Arseneault, St-Robert-Bellarmin Mtl

M.Claudette (Hubert & Eugénie Marin) n1944-04-21 (B9f19) SBL m1966-12-31 Réal Servant, N-D-de-la-Garde Verdun

M.Claudette (Lionel & Marjolaine Lèvesque) n
1962-08-11 (B106f245v) SAM

J.-Marie-Clément (Charles & Antoinette Lèves-
que) n1937-08-23 (B40f15) T m1962-04-14 M.
Rose-Anna Lacroix, N-D-du-Scap. Niagara Falls

Clément (Thomas & Yvonne L'Italien) n1925-11-
23 (B103f180) SAM m1951-07-19(M5f93v) Aimée-
Jeannine Lessard(Alphonse & M.Anne Poulin)SBL

Colette (François & Emérida Lèvesque) n1951-
09-27 (B132f282) SAM m1972-08-12 Marcel Bou-
lay, St-Vital Mtl

Daniel (Jean-Denis & Irène Lebreux) n1974-08-
02 (B18f193) T

J.Daniel (Léopold & Yvonne Béchard) n1960-03-
13 (B34f119v) SAM

J.Daniel (Lionel & Huguette Rioux) n1956-09-
27 (B152f252) SAM

Daniel (Robert & Dolorès Breton) n1961-10-24
(B132f200) SAM

J.Dany (Majorique & Claudette Lèvesque)n1967-
12-02 (B95f381) SAM

Dany (Régis & Diane Paquet) n1973-03-31
(B5f166) T

Dany-Max (Georges-Eugène & Madeleine Lavoie)
n1968-12-23 (B2f477) SAM

Danny-Réjean (Réjean & Ginette Savard) n1977-
03-03 (B34f320) SAM

Daria (Eugène & Dolorès St-Laurent) n1967-09-
30 (B A5f476) SAM

COLLIN

Justine-Délina (Charles & Geneviève Avoine) n
1857-04-27 (B21f60v) m1867-08-19^{sic} (M18f134)
François-Xavier Vaillancourt (f.Fabien & Adé-
laïde Pelletier) SAM

M.Délina (Charles & Ursule Dugas) n1888-10-22
(B71f42v)m1909-09-14(M15f336v) Georges Rioux)
(Hubert & Sara Lefrançois) SAM

J.Denis (François & Emérilda Lévesque) n1942-
07-24 (B112f177) SAM m1967-09-30 Francine An-
grignon, T-S-N-de-Jésus Mtl

M.Denise (Germain & M.Anna St-Laurent) n1941-
07-17 (B84f134v) m1962-08-25 (M25f238v) J.Ed-
gar-Maurice Roy (f.Edgar & M.Anne Gasse) SAM

Denise (Lionel & Marjolaine Lévesque) n1963-
08-08 (B114f298) SAM

Dominique(Fernando & M.Marthe Daraïche)n1974-
03-12 (B75f124) SAM

Dominique-Germain (Jacques & Angéla Amos) n
1978-08-14 (B67f456) SAM

J.Donald (Gabriel & Fernande Turcotte) n1967-
11-05 (B91f375) SAM

M.Doris (Roger & M.Luce Lebreux) n1953-12-15
(B162f82v) SAM m1972-09-02 Robert Romagno,
St-Hubert P.Qué

J.Edgar (Elzéar & Illuminée Lévesque) n1915-
10-30 (B129f157) SAM m1940-07-03 (M9f67v)
Marie Paquet (Joseph & f.Angéline Breton) T

Edith (Robert & Dolorès Breton) n1969-12-08
(B 11f389) SAM

Edmond (Joseph & Antoinette Pelletier) n1922-
02-05 (N10f40) d1939-05-18(S20f41v)(17ans)SAM

J.Edmond (François & Emérilda Lévesque) n1947-09-23 (B165f113) SAM m1973-08-18 Suzanne Fournier, St-Germain-Cousin Mtl

M.Elianne (Arthur & Léonie Marin) n1951-08-20 (B112f277v) SAM m1974-05-25 Ronald Delorme, N-D-de-la-Paix Verdun

J.Elzéar (Charles & Ursule Dugas) n1882-01-17 (B4f169) m1903-10-06 (M15f142) Illuminée Lévesque (Jean & Marguerite Vallée) d1946-01-23 (S3f28) (64ans) SAM

J.Elzéar (Edgar & Marie Paquet) n1948-04-25 (B53f136) m1972-07-15 (M23f319) Lise Lévesque (Gabriel & Jacqueline Pelletier) SAM

J.Elzéar (Elzéar & Illuminée Lévesque) n1911-01-25 (B11f3v) d1911-03-19 (S13f8) (2ms) SAM

Emilia (Elzéar & Illuminée Lévesque) n1906-09-20 (B97f240) m1927-10-05 (M13f245-245v) François-Xavier St-Laurent (Frs-Xavier & Adèle Lefde Lévesque) d1979-04-16 (S8f17) (72ans) SAM

Emilie (Charles & Ursule Dugas) n1880-08-03 (B57f135) m1900-05-01 (M4f59) Herménégilde Ouellet (Edouard & Philomène Labrie) SAM d1918-10-31 (S17f32) (39ans) T

Emérantienne (Charles & Marguerite Avoine) n1855-10-19 (B45f42v) d1856-03-11 (S2f47v) (4ms) SAM

J.Eméric (Alfred & Marie Poulin) n1925-05-10 (B48f161-161v) m1944-10-30 (M18f267v) Thérèse Pelletier (Hector & f.Adrienne Gagnon) SAM

J.Eméric-Maurice (Eméric & Thérèse Pelletier) n1947-01-25 (B1f45) SBL

Albert-Emmanuel (Yvon & Adèle Samson) n1940-11-05 (B49f73) d1941-12-15 (20f91) (1an) T

Emmanuel (Lionel & Marjolaine Lévesque) n1967-09-19 (B77f365) SAM

J.Eric (Ghislain & Denise St-Pierre) n1971-

03-09 (B8f131) T

Eric (Elzéar & Lise Lévesque) n1973-04-18 (B40f409) SAM

Eric (Mario & Denise Savard) n1976-01-19 (B10f199) SAM

M.Estelle (Thomas & Yvonne L'Italien) n1921-11-07 (B91f34v) m1944-05-17 (M6f245) Germain Blanchette (Gédéon & Germaine Pelletier) SAM

J.Etienne (Edgar & Marie Paquet) n1957-06-21 (B95f293) SAM

Eugène (f.Charles & ...) d1909-05-20 (S18-f261v) (62ans) SAM

J.Eugène (Gaspard & Eve Dugas) n1881-09-26 (M64f163v) SAM

J.Eugène (Charles & Ursule Dugas) n1895-10-02 (B73f210v) d1963-10-25 (S34f6) (68ans) SAM

J.Eugène (Charles & Emilie Brisebois) n1923-11-28 (B81f103) m1946-05-06 (M4f40v) Dolores St-Laurent (Jean-Louis & Emma Pelletier) SAM

M.Eugénie (Léon & Marie Miville) n1912-01-20 (B5f37) SAM m1928-07-17 (M4f19v) Thomas Thérien (William & M.Louise Dupuis) T d1950-04-19 (S23f217) (38ans) SAM

Eusèbe (Thomas & Yvonne L'Italien) n1924-08-14 (B64f131v) SAM m1949-08-18 (M6f72v) Madeleine Lessard (Alphonse & M.Anne Poulin) SBL

J.Fernand (Arthur & Léonie Marin) n1944-04-27 (B10f19) SBL

J.Fernando (Albert & Jeanne-Aimée Miville) n
1945-05-30 (B28f158) T m1969-10-04 (M30f51)
M.Marthe Daraïche (Edmond & M.Rose Vallée)SAM

Florian (Yvon & Adéla...) n1929-01-31 (B8f27)
d1930-02-08 (S4f47) (lan) T

J.Florian (Germain & M.Anna St-Laurent)n1931-
09-12 (B80f108) m1950-07-25 (M8f227v) Oviette
Gagné (Alphonse & Eliane Bouchard) SAM 2è m
1979-07-14 Denise Francoeur, St-Vincent-de-
Paul Mtl

M.France (Eugène & Dolorès St-Laurent)n1953-
03-22 (B40f43) m1977-07-22 (M20f352) Gaston
Stone (Daniel & Thérèse Lévesque) SAM

M.France (François & Emérida Lévesque)n1953-
05-24 (B78f53) SAM m1974-08-17 Jacques Four-
nier, St-Vital Mtl

M.France-Louise (Omer & M.Anne St-Laurent) n
1954-12-28 (B3f152v) SAM

M.Francine (Hubert & Eugénie Marin) n1954-09-
27 (B166f138v) SAM m1978-08-19 René Leclerc,
St-Albert-le-Grand Mtl

Francine (Lionel & Marjolaine Lévesque)n1964-
11-01 (B115f86) SAM

Francis (Jean-Pierre & M.Paule Labrie) n1959-
04-08 (B19f141) T

Marie-Joseph-Francis (Lionel & Marjolaine Lé-
vesque) n1965-10-02 (B110f184) SAM

François (Charles & f.Françoise Libois,GV) m
1875-11-27 (M8f80) M.Louise Blanchet (vve Ro-
main Dubé) SM

COLLIN

François-Joseph (Joseph & Antoinette Pelletier) n1915-01-07 (B4f128v) SAM m1940-03-27 (M6f63v) Emérilda Lévesque (Ernest-D. & Célina Dupuis) T

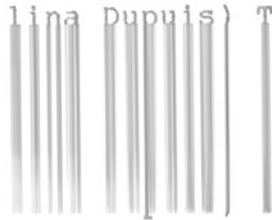

François-Xavier (Georges & Simonne Vallée) n 1939-09-17 (B102f53v) SAM m1961-08-05 Marguerite-Nicole Bérubé, Marie-Immaculée Sept-Iles

Françoise (François & Emérilda Lévesque) n 1943-10-22 (B119f224v) SAM m1962-10-06 Réal-Guy Truchon, St-René-Goupil Mtl

Gabriel (Albert & Elise Lemieux) n1930-12-14 (B87f85v) SAM m1956-10-13 (M33f255) Fernande Turcotte (Joseph & Henriette Paulin) SAM

Gabriel-Tallemant (Alfred & Marie Poulin) n 1926-09-14 (B70f207v) d1926-09-16 (S20f208v) (2jrs) SAM

M. ~~Hélène~~ Thislaine (Gabriel & Hélène Meikle) n1953-08-23 (B22f116) SBL

Gabrielle (Thomas & Yvonne L'Italien) n1939-10-20 (B119f58v) SAM

J. Gaétan (Eugène & Dolorès St-Laurent) n1951-02-08 (B19f254) SAM m1972-09-23 Micheline Collin, St-Ignace-de-Stanbridge Ste-Hyacinthe

M. Gaétane (Louis & Annette Blanchette) n1956-01-31 (B21f213v) m1976-07-17 Yvon Fafard, St-Eusèbe Mtl

M. Gaétane (Robert & Dolorès Breton) n1965-04-19 (B50f129) d1971-02-04 (S4f174) (5ans) SAM

Gaspard (Charles & Geneviève Lajoie) m1871-06-20 (M7f50v) Eve Dugas (Joseph & Louise Vallée) 2è m1884-10-21 (M20f257) Marie-Aglæe St-Laurent (f. Pierre & Agathe Dupuis) SAM

Gaspard (ép. Angèle Poulin) d1918-11-06 (S21 f33) (70ans) T

J. Gaston (Germain & M. Anna St-Laurent) n1937-11-01 (B89f280) SAM m1964-12-24 (M89f280) m 1964-12-24 Jacqueline Martel, Sacré-Coeur

M. Gemma (Georges & Simone Vallée) n1935-04-02 (B20f204v) SAM 1954-08-28 (M3f125) Léonce Paquet (Adrien & Léonie Pelletier) SBL

M. Thérèse-Gemma (Omer & M. Ange St-Laurent) n 1941-11-17 (B130f148v) m1963-09-14 (M34f295) J. David Lévesque (Charles-Auguste & Lucienne Lemieux) SAM

M. Geneviève (Gaspard & Eve Dugas) n1876-07-01 (B46f29v) SAM

J. Georges (Charles & Emilie Brisebois) n1908-03-06 (B19f285) SAM m1936-06-02 (M7f178v) Simonne Vallée (Xavier & Adèle Servant) T

Georges-Marie-Reynald (Charles & Antoinette Lévesque) n1942-02-28 (B3f19v) SCL m1968-06-22 Jacqueline Scott, S-C-Welland Ont.

Georges-Eugène (Georges & Simone Vallée) n 1928-04-12 (B35f9v) SAM m1950-10-04 Madeleine Lavoie, SPA

J. Gérard (Romain & Thérèse Labrie) n1955-10-13 (B156f198) SAM

J. Gérard (Alfred & Marie Poulin) n1922-06-05 (B37f95v) d1922-06-07 (S10f50) (3jrs) SAM

J. Gérard (Louis & Annette Blanchette) n1960-08-24 (B98f140v) SAM

Gérard-Majella (Eméric & Thérèse Pelletier) n 1949-10-02 (B29f74v) SBL

J.Germain-Léon (Alphonse & Jeanne-d'Arc St-Laurent) n1941-05-31 (B66f129v) d1941-12-03 (S38f150) (6ms) SAM

J.Germain (Joseph & Antoinette Pelletier) n1910-06-09 (B49f359v) m1929-09-25 (M20f53) M. Anna St-Laurent (Xavier & Adélaïde Lèvesque) d1977-11-06 (S38f381) (67ans) SAM

Germain-Jacques (Germain & M.Anna St-Laurent) n1935-05-03 (B33f207v) SAM

M.Germaine (Alfred & Marie Poulin) n1920-08-27 (B56f286) SAM m1940-10-02 (M2f1v) J.Léon Lèvesque (Ernest & Eugénie St-Laurent) SBL

Gertrude (Albert & Elise Lemieux) n1932-06-13 (B47f133) SAM m1954-11-13 (M5f128) Barromée Dugas (Alphée & Rose-Alma Vallée) SBL

M.Gertrude (Thomas & Yvonne L'Italien) n1927-05-22 (B43f232) m1946-07-24 (M12f50v) André Lemieux (Josaphat & f.Maria Gérard) SAM

Gervais (Louis & Annette Blanchette) n1954-06-04 (B102f113) SAM m1975-07-18 Doris Lavoie, St-François-d'Assise-de-Rim

Ghislain (Alphonse & Jeanne d'Arc St-Laurent) n19488-10-24 (B24f62v) SBL m1982-06-12 Suzanne Gagné, Mtl

Ghislain (Eusèbe & Madeleine Lessard) n1952-04-03 (B60f1) SAM m1978-07-07 Lise Dumont, Beauport

Ghislain (Léopold & Yvonne Béchard) n1962-03-21 (B36f216v) SAM

J.Ghislain (Romuald & Elzire Mimeault) n1939-04-01 (B16f47) T m1958-08-13 (M3f171) Denise St-Pierre (François & Blanche Therrien) SCL

M.Ghislaine (Hubert & Eugénie Poulin) n1939-07-23 (B71f47) m1960-09-13 (M15f141) Valère Servant (Odilon & Délima Lévesque) SAM

Ghislaine-Marguerite-Marie (Hubert & Noëlla Samuel) n1947-02-18 (B10 f5v) m1969-08-16 (M6 f104v) André Lévesque (Albert & Octavie Pelletier) T

Gilberte (Alfred & Marie Poulin) m1936-07-08 (M7f240v) Edouard Deschênes (Octave & Olivia Dugas) d1974-05-16 (S13f32) (60ans) SAM

M.Ginette (Eméric & Thérèse Pelletier) n1952-09-26 (B30f107) SBL m1972-12-16 Serge Aubertin, St-Jacques Mtl

M.Ginette (Hubert & Noëlla Samuel) n1949-05-26 (B30f53) m1970-06-20 (M3f116) Jean-Guy Ross (f.Emile & Olive Blanchette) T

M.Ginette (Louis-Gabriel & Hélène Meikle) d1950-07-13 (S5f81) (8ms) SBL

J.Gino (Léopold & Yvonne Bêchard) n1963-05-28 (B74f274v) SAM

Guylaine (Gabriel & Fernande Turcotte) n1961-11-12 (B145f202v) SAM

M.Guylaine (Marius & Jeanne-Aimée Savard) n1962-06-21 (B4f2) SCL

M.Guylaine (Albert & Jeanne-Aimée Miville) n1964-12-05 (B35f38) SAM

M.Hélène (Adhémair & Rita Dugas) n1953-05-07 (B67f51) m1976-07-23 (M23f242) Jean-Yves Brisebois (Omer & Gilberte Lévesque) SAM

M.Hélène (Charles-Emile & M.Hélène Lévesque) n1966-01-21 (B11f210) SAM

M.Hélène-Ginette (Louis-Gabriel & Hélène Meikle) n1949-11-01 (B34f76) SBL

Henri-Paul (Romuald & Elzire Mimeault) n1950-

06-30 (B29f70v) m1971-12-04 (M17f141) Diane Miville (Léonard & Gilberte St-Louis) T

Henri-Paul (Charles & Emilie Brisebois)n1931-07-25 (B69f105) d1932-02-09 (S2f122) (6ms)SAM

M.Henriette (Charles & Antoinette Pelletier) n1927-03-15 (B11f1) T

M.Henriette (Léon & Adélaïde Therrien) n1948-11-18 (B151f160v) SAM m1967-06-03 Raymond Caudal, Mtl

Hubert (Charles & Geneviève Avoine) n1859-03-19 (B12f87) m1879-10-21 (M13f112v) Marie Gentil (Henri & Anatasie Therrien) SAM

J.Hubert (Elzéar & Illuminée Lévesque (1913-06-02 (B72f76v) m1935-05-01 (M1f207) Eugénie Marin (Louis & Angélique Vallée) SAM

J.Hubert (Léon & Marie Minville) n1921-04-25 (B22f76) m1946-05-13 (M4f178) Noëlla Samuel (Wilfrid & f.Délie Bourdeau) T

Huguette (Georges & Simone Vallée) n1936-08-09 (B75f244) SAM m1954-09-18(M4f125v) Richard Tanguay (Alphonse & Elise Pelletier) SBL

Huguette (Germain & M.Anna St-Laurent) n1947-06-30 (B116f99v) SAM m1966-02-19 Audray Soucy, Sacré-Coeur Mtl

Huguette (Philiass & Renée St-Laurent) n1950-03-21 (B11f66v) d1959-11-08 (S4f252) (9ans) T

Margaret-Jacinthe (Adrien & Lucienne Labrie) n1955-09-30 (B49f176v) T

Jacinthe (Eméric & Thérèse Pelletier) n1900-10-21 (B137f102v) SAM

Jacinthe (Hubert & Noëlla Samuel) n1959-01-04 (B1f238) m1979-07-21 (M9f116) Marcel Ross (Emile & Ovidia Blanchette) T

Jacqueline (Ghislain & Denise St-Pierre) n1961-08-19 (B30f280) m1980-07-19 (M3f142) Gaston Deroy (Magella & Rose-Hélène Ross) T

Jacqueline (Hubert & Eugénie Marin) n1940-08-22 (B107f98v) m1962-07-24 (M11f230v) Régis Pelletier (Charles-Edouard & Evelina Dupuis) SAM

J. Jacques (Adhèmar & Rita Dugas) n1957-02-04 (B22f272v) SAM

Jacques (Alphonse & Jeanne-d'Arc St-Laurent) n1938-10-07 (B91f13v) d1938-10-08 (S21f14) (1jr) SAM

Jacques (Germain & M. Anna St-Laurent) n1954-04-07 (B69f102v) SAM

Jacques (Ghislain & Denise St-Pierre) n1959-05-18 (B30f244) T

Jacques (Robert & Dolorès Breton) n1963-09-04 (B107f294) SAM

Jean-Baptiste (Edgar & Marie Paquet) n1951-01-19 (B11f252v) m1976-07-29 (M26f245) Odette Stone (Daniel & Thérèse Lévesque) SAM

Jean-Charles (Hubert & Marie Gentil) n1880-10-08 (B75f140v) SAM

Jean-Claude (Omer & M. Ange St-Laurent) n1940-03-12 (B30f76) SAM m1963-11-23 Carmen Pelletier, St-Vincent-de-Paul de St-Jean Qué

COLLIN

Jean-Denis (Albert & Jeanne-Aimée Miville) n
1949-10-04 (B55f60v) T m1973-09-29 (M54f469)
Irène Lebreux (André-Albert & f.Marie Daraf-
che) SAM

Jean-Eudes (Germain & Anne St-Laurent)n1943-
09-03(B87f215) SAM m1962-10-20(M6f299) Clau-
dette Brisebois (Louis & f.Arthémise Dupuis)T

Jean-Guy (Albert & Jeanne-Aimée Miville) n
1951-11-08 (B56f96) T

Jean-Guy (Lionel & Huguette Rioux) n1960-09-
19 (B106f142v) SAM

Jean-Guy (Thomas & Yvonne L'Italien) n1942-
04-14 (B58f164) SAM

Jean-Louis (Hubert & Eugénie Marin) n1945-05-
14(B15f28) SBL m1970-07-11 Sherley Gardner,CC

Jean-Marc (Hubert & Eugénie Marin) n1946-11-
29 (B156f69) m1971-09-04 (M31f237) Murielle
Bécharé (Roger & Herméline Gasse) SAM

Jean-Marc (Luc & Antoinette Marin) n1944-07-
20 (B85f252) m1964-09-10 (M21f69) Jacqueline
Ross (Raoul & Béatrice Therrien) SAM

Jean-Marie (Charles & Antoinette Lévesque) n
1931-01-20 (B3f66) T m1953-06-06 Rita Martel
Sacré-Coeur Welland Ont.

Jean-Noël (Eugène & Dolorès St-Laurent)n1948-
12-05 (B160f162v) SAM m1972-04-03 (M5f148)
Simone Gagnon (f.Sylvio & f.Simone Marin) T

Jean-Noël (François & Emérilda Lévesque) n
1950-01-02 (B1f202v) SAM

Jean-Paul (Omer & M.Ange St-Laurent) n1947-
07-25(B131f103) d1952-10-06(S45f24)(5ans) SAM

COLLIN

Jean-Pierre (Thomas & Yvonne L'Italien) n1929-02-26 (B21f35) SAM m1952-07-29 (M4f107v) Marie-Paule Labrie (Léon & Rose-Alma Therrien) T

Jean-Pierre-Sylvain (Georges-Eugène & Madeleine Lavoie) n1962-11-27 (B130f251) SAM

Jean-Rénauld (Lionel & Marjolaine Lévesque) n1963-11-13 (B94f466) SAM

Jean-Roch (Luc & Antoinette Marin) n1949-10-02 (B135f186) d1974-04-16 (S12f20) (24ans) SAM

Jean-Serge (Roger & Luce Lebreux) n1959-04-16 (B59f78v) SAM

Jean-Yves (Luc & Antoinette Marin) n1942-01-11 (B5f153v) SAM m1963-07-20 M. Thérèse Gagné, Murdochville

M. Jeanne-Almée (Léon & Marie Miville) n1913-04-12 (B49f73v) SAM m1930-09-22 (M7f58v) Anthyme Blanchette (Pierre & Marcelline Lauzon) T

Jeanne-d'Arc (Léon & Adélaïde Therrien) n1933-04-17 (B26f118) T m1952-06-11 (M3f9) Victorien Pelletier (Odias & M. Anne Servant) SAM

Jeanne-d'Arc-Marie (Charles & Antoinette Lévesque) n1939-09-07 (B13f4v) SCL m1962-06-30 Francis dit Raymond Maheux, Sacré-Coeur

Jeanne-Louise (Louis & Annette Blanchette) n1953-02-05 (B20f39) SAM

Jeannette (Thomas & Yvonne L'Italien) n1923-05-21 (B39f83) m1946-05-01 (M3f40) Adhémar Vallée (Edouard & Marie Lévesque) SAM

M. Jocelyne (Eugène & Madeleine Lavoie) n1952-01-30 (B6f100) SBL m1972-04-15 (M7f287) Gérard Fournier (Roger & Aurore Porlier) SAM

COLLIN

Johanne-Linda (Albert & Jeanne-Aimée Miville)
 n1959-05-10(B29f243v) m1977-06-17(M7f57) Jean-
 Claude Paquet (Gérard & Aliette St-Laurent) T

Johanne (Léopold & Yvonne Béchard) n1964-12-
 02 (B131f94) SAM

Josaphat (Hubert & Eugénie Marin) n1938-07-22
 (B70f4) d1938-07-22 (S16f4) (10hrs) SAM

M. Josée (Georges-Eugène & Madeleine Lavoie) n
 1958-04-24 (B6f150) SBL

M. Josée (Jean-Marc & Murielle Béchard) n1972-
 05-25 (B46f304) SAM

Josée-Cynthia (Yvan & Andréa Collin) n1978-
 01-29 (B15f404) SAM

Joseph (Charles & Geneviève Avoine) d1866-01-
 02 (S1f101v) (10ms) SAM

Joseph-Stanislas (Charles & Ursule Dugas) n
 1887-03-20 (B28f7) m1905-10-24 (M15f212v)
 Antoinette Pelletier (f. Germain & Marie Lé-
 tourneau) d1962-08-25 (S27f238v) (75ans) SAM

Joseph (Alphonse & Jeanne d'Arc St-Laurent) n
 d1938-10-07 (B93 S20f14) (6hrs) SAM

Joseph (Gabriel & Hélène Meicle) n1952-06-08
 (B21f104) d1952-06-09 (S2f104) (17hrs) SBL

Joseph (Léon & Marie Miville) n1906-05-01
 (B43f228) d1906-05-03 (S13f228v) (2jrs) SAM

Joseph-Marie (Eméric & Thérèse Pelletier) n
 1954-08-05 (B18f124) SBL

Julie (Charles & Geneviève Avoine) m1872-07-
 17 (M8f70) Philippe Dugas (Joseph & Louise
 Vallée) SAM

- Julie (Jean-Denis & Irène Lebreux) n1947-06-15 (B12f62) T
- Julie-Ginette (Antoine & Clémence Brisebois) n1979-02-19 (B15f12) SAM
- Julien (Robert & Dolorès Breton) n1960-03-09 (B37f120) (6ms) SAM
- M.Julienne (Hubert & Eugénie Marin) n1942-02-27 (B42f160v) m1979-07-21 Gérard Gardner, St-Conrad Ville-d'Anjou Mtl
- M.Juliette (Charles & Emilie Brisebois) n1916-05-06 (B68f174) m1938-12-28 (M29f22v) Gérard Dugas (Charles-Edouard & M.Louise Dupuis) SAM
- M.Juliette (Léon & Adélaïde Therrien) n1929-12-28 (B62f44v) T m1946-04-27 (M2f38v) Hector Miville (Octave & M.Anne Vallée) SAM
- M.Justine (Gaspard & Eve Dugas) n1872-04-01 (B30f65v) SAM
- Katy (Antoine & Clémence Brisebois) n1973-06-11 (B57f432) SAM
- M.Katy (Fernando & M.Marthe Daraïche) n1970-03-13 (B14f115) T
- M.Laure (Charles & Ursule Dugas) n1873-05-14 (B47f87) d1874-06-21 (S38f109v) (13ms) SAM
- Laure (Charles & Ursule Dugas) n1874-08-15 (B55f112) SAM
- M.Laure (Charles & Ursule Dugas) n1879-05-21 (B43f99) m1901-09-10 (M15f91) Louis-Jean Lèvesque (vve Adéline Paquet) d1904-05-04 (S12f161v) (25ans) SAM
- M.Laure (Léon & Marie Miville) n1909-10-31 (B112f341) SAM m1929-04-23 (M7f32v) J.Léopold Blanchette (f.Pierre & f.Marcelline Lauzon) T

COLLIN

M.Laurette (Joseph & Antoinette Pelletier) n
 1924-07-11 (B55f126) m1943-01-04 (M1f191v)
 Louis-Marie St-Laurent (Bélonie & Eugénie St-
 Pierre) SAM

Léon (Gaspard & Marie St-Laurent) n1885-07-28
 (63f280v) m1904-10-11 (M29f174v) Marie Min-
 ville (Joseph & Elisabeth Dugas) 2è m1926-06-
 03(M8f178v) Claudia Dugas (vf Edouard Mivil-
 le) d1964-03-22 (S4f24-24v) (78ans) T

Léon (Léon & Marie Miville) n1907-04-20 (B46
 f258v) m1928-07-17 (M3f19) M.Adélaïde Ther-
 rien (William & M.Louise Dupuis) T d1967-08-
 27 (S20f353) (60ans) SAM

Léonard (Georges & Simone Vallée) n1930-09-26
 (B78f81v) m1957-06-29 (M12f294) Mariette Pel-
 letier (Charles-Eugène & Juliette Gagné) SAM

Léopold (Albert & Elise Lemieux) n1936-07-27
 (E73f243v) SBL m1958-04-08 (M2f29) Yvonne
 Béchard (f.Robert & Eugénie Lemieux) SAM

J.Léopold (Edgar & Marie Paquet) n1945-06-04
 (B33f159) T m1969-06-21 (M6f8) Colombe Trem-
 blay (Marius & Madeleine Fraser) SAM

M.Linda-Lisette (Georges-Eugène & Madeleine
 Lavoie) n1960-03-21 (B2f157) SBL

M.Jeanne-d'Arc-Line (Marcel & Odette Caston-
 guay) n1957-09-21 (B8f118) RC

Lionel (Albert & Elise Lemieux)n1940-12-18(B7
 f3v) SBL m1962-08-08(M17f234) Marjolaine Lè-
 vesque (Louis-Philippe & Jeannine Pouliot)SAM

J.Lionel (Alphonse & Jeanne-d'Arc St-Laurent)
 n1934-10-21(B85f193v) SAM m1955-07-16(M3f106)
 Huguette Rioux (Polycarpe & Salomé Henley)RC

M.Lorraine (Yvon & Alida Samson) n1927-04-02
(B15f2) d1928-03-05 (S3f15) (11ms) T

Louis-Gabriel (Alfred & Marie Poulin)n1930-
06-16 (B54f75v) SAM m1949-11-26 (M8f75) Eli-
sabeth-Hélène Meikle (André & Agnès Fitzgè-
rald) SBL

Louis-Joseph (Charles & Emilie Brisebois) n
1917-12-02 (B66f215) SAM m1948-12-28 (M11f46)
Annette Blanchette (Anthyme & Jeanne Collin)T

Louis-Marie (Arthur & Léonie Marin) n1943-03-
15 (B5f11v) SBL m1966-08-20 Gisèle Allard, St
Robert-Bellarmin Mtl

Louis-Marie (Charles & Antoinette Lévesque)
n1935-08-08 (B42f165v) T

M.Louise (Charles & Geneviève Avoine) n1860-
12-29 (B80f15v) SAM

M.Louise (Elzéar & Illuminée Collin) n1918-
03-09 (B25f223v) m1944-10-25 (M17f266v) Léon
Kenney (f.Thomas & Wilhelmine Dubé) d1967-
09-20 (S24f359) (49ans) SAM

M.Louissette (Eugène & Dolorès St-Laurent) n
1947-01-31 (B21f78) m1967-05-06 (M6f317) J.A.
André-Gérald Leblanc (Roland & Adrienne Simo-
neau) SAM

M.Louissette (Floriant & Oviette Gagné) n1951-
06-01 (B69f267) SAM m1969-12-20 Jacques Ma-
thieu, S-C-de-Jésus Mtl

J.Luc (Joseph & Antoinette Pelletier) n1912-
04-18 (B37f44) m1934-04-04 (M4f183v) Antoi-
nette Marin (Louis & Angélique Vallée) SAM

M.Lucette (Georges & Simone Vallée) n1943-08-
15 (B21f15) SBL m1961-08-05 J.Gratien Gagnon,
Marie-Immaculée Sept-Iles

COLLIN

M.Lucette (Omer & M.Ange St-Laurent) n1948-11-18 (B150f160) m1968-06-29 (M10f426) Régis-Réjean Cormier (Arcade & Helda Lepage) SAM

M.Lucia (Léon & Adélaïde Therrien) n1945-03-18 (B39f282) m1965-06-26 (M6f144) Hector-Victorien Bouffard (Laurier & M.Paule Marquis) SAM

M.Lucie (Jean-Pierre & M.Paule Labrie) n1954-05-03 (B27f146v) m1973-03-24 (M1f164v) Marcel Labrie (Ovide & Pamela Therrien) T

Lucie (Léon & Marie Miville) n1925-02-24 (B12f150) d1925-03-02 (S5f151) (7jrs) T

Lucien (Léon & Marie Miville) n1925-02-24 (B11f150) d1925-02-25 (S3f150v) T

M.Lucienne (Albert & Elise Lemieux) n1948-01-23 (B8f127) SBL m1968-09-07 Henri Joubert, St-Malo Qué

M.Lucienne (Léopold & Yvonne Béchard) n1966-01-20 (B10f209) SAM

J.Magella (Louis & Annette Blanchette) n1951-11-21 (B157f288) SAM m1973-07-14 Solange Gagné, St-Victor Mtl

J.Majorique (Edgar & Marie Paquet) n1942-10-19 (B135f185) m1965-08-26 (M18f166) Claudette Lévesque (Léon & Germaine Collin) SAM

Malvina (Charles & Geneviève Avoine) m1874-11-24 (M13f118v) Adolphe Dugas (André & Emérence Gagnon) d1916-02-13 S2f198v) (59ans) SAM

M.Manon (Jean-Eudes & Claudette Brisebois) n1964-01-06 (B2f21-21v) T

J.Marc-André (Germain & M.Anna-St-Laurent) n1944-11-02 (B137f268v) SAM m1964-05-23 Odette Landry, Sacré-Coeur Mtl

J.Louis-Marcel (Alphonse & Jeanne-d'Arc St-Laurent) n1936-04-13 (B32f232v) SAM m1957-03-02 (M1f114v) Odette Castonguay (Romuald & f. Simonne Paquet) RC

Marco (Marc-André & Odette Landry) n1964-08-27 (B86f66) SAM

M.Marguerite (Germain & M.Anna St-Laurent) n1936-07-01 (B61f239v) m1956-08-28 (M16f239) J.Roch Dugas (Alphée & Rose-Alma Vallée) SAM

Marie (Charles & Geneviève Avoine) m1880-07-13 (M6f133v) Alfred Dugas (Joseph & Louise Vallée) d1900-09-07 (S24f66) (37ans) SAM

Marie-Ange (Joseph & Antoinette Pelletier) n1929-10-20 (B81f54v) m1950-07-25 (M7f227v) Jacques Dugas (Adolphe & Eugénie Lefrançois) SAM

Marie-Ange (Léon & Adélaïde Therrien) n1938-05-05 (B28f31) d1939-04-20 (S9f49v) (11ms) T

Marie-Anna (Joseph & Antoinette Pelletier) n1928-03-13 (B23f7v) m1945-05-22 (M6f290) Michel St-Laurent (Adélarde & Yvonne Lafontaine) SAM

Marie-Anne (vve Conut Poulin) d1952-11-17 (S6f109) (88ans) SBL

Marie-Anne (Léopold & Yvonne Béchard) n1961-03-25 (B46f165v) SAM

Marie-Jeanne (Elzéar & Illuminée Lévesque) n1920-04-04 (B27f276v) m1952-10-29 (M12f26) Maurice Therrien (Placide & Jeanne Dupuis) SAM

Marie-Jeanne (Joseph & Antoinette Pelletier) n1919-10-11 (B51f261v) m1940-03-27 (M2f77v) Paul-Emile Lafontaine (Edmond & Emilia Larouche) SAM

COLLIN

Marie-Louise (Charles & Ursule Dugas) n1891-10-25 (B73f110) m1911-10-10 (M20f29v) Thomas Lafontaine (Barthélemy & Léa Dugas) d1923-02-

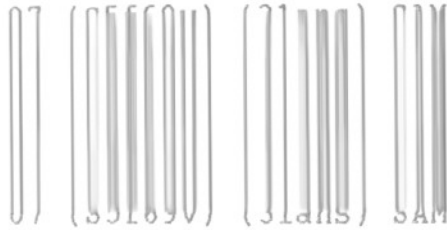

Marie-Louise (Léon & Marie Miville) n1922-08-26 (B48f98) m1943-12-29 (M13f126v) Wilfrid Therrien (f. William & M. Louise Dupuis) T

Marie-Rose-de-Lima (Joseph & Antoinette Pelletier) n1908-08-27 (B98f301) m1928-10-03 (M12f23v) Ethelbert Lèvesque (f. Joseph & Eugénie Lèvesque) SAM

Marielle (Adhémair & Rita Dugas) n1949-01-26 (B10f166v) m1976-10-01 (M40f273) Daniel Landry (Louis-Conrad & Bernadette Sergerie) SAM

Marielle (Philiass & Irène St-Laurent) n1954-06-19 (B34f149) T

Mariette (Thomas & Yvonne L'Italien) n1930-06-29 (B59f76v) m1951-04-21 (M5f263) Roland Lèvesque (Léopold & Emilie Lafontaine) SAM

Mariette (Yvon & Adéla Samson) n1930-03-16 (B12f49v) T m1948-04-12 Armand Sasseville, St-Eusèbe

Mario (Eméric & Thérèse Pelletier) n1957-11-07 (B182f17) SAM d1954-10-28 (S5f127v) (2ms SBL

Mario-Georges (Gabriel & Hélène Meikle) n1955-01-25 (B4f131v) SBL m1981-05-20 Johanne Emond, Ste-Catherine-Labouré Lasalle

Mario (Jean-Noël & Simonne Gagnon) n1975-10-21 (B9f84v) MSP

J. Mario (René & M. Ange Labrie) n1953-07-13 (B94f58v) SAM m1974-11-29 (M15f195) Denise Savard (Pierre-Paul & Léontine Dupuis) T

Marius (Charles & Antoinette Lèvesque) n1925-05-29 (B40f157) T m1957-08-28 (M4f162v) Jeanne-Aimée Savard (Charles & Alphonsine St-Laurent) SCL

J.Marius (Yvon & Adéla Samson) n1972-01-05 (B2f86) T m1958-02-15 Louise Venne, N-D-du-Rosaire Mtl

M.Marjolaine (Albert & Jeanne-Aimée Miville) n1955-11-07 (B55f178v) m1978-07-28 (M11f95) J.Jean-Jacques Casavant (Laurent & Geneviève Poirier, Mtl) T

M.Marthe (Alfred & Marie Poulin) n1929-03-27 (B31f37) SAM m1949-08-06 (M5f71v) Georges-Henri Bélanger (Adélard & M.Emma Simard) SBL

M.Marthe-Madeleine (Alphonse & Jeanne-d'Arc St-Laurent) n1949-12-31 (B1f77) SBL m1972-04-08 Ghislain Pelletier, Ste-Famille Septiles)

M.Marthe (Georges & Simonne Vallée) n1929-06-02 (B50f42v) SAM m1954-08-28 (M2f124v) Gilbert Arseneault SBL

M.Marthe-Paquerette (Yvon & Adéla Samson) n1936-01-22 (B4f175v) T m1962-06-16 Normand Lefèvre, St-Zotique Mtl

Martin-Mario (Mario & Denise Savard) n1977-12-09 (B6f302) SAM

Maryline (Georges-Eugène & Madeleine Lavoie) m1978-10-07 (M25f466) Robert Morgan (f.Henri & Pierrette Collard, Ottawa) SAM

J.Maurice (Georges & Simonne Vallée) n1938-02-07 (B17f287v) SAM m1960-07-16 M.Lucie-Louissette St-Pierre, Sept-Iles)

Mélanie (Henri-Paul & Diane Miville) n1977-01-21 (B3f47) T

J.Michel (Eméric & Thérèse Pelletier) n1951-06-02 (B11f91v) SBL

J.Michel (Florian & Olyette Gagné) n1953-12-27 (B168f85) SAM

J.Michel (François & Emérida Lévesque) n1959-11-27 (B158f107v) SAM

J.Auguste-Michel (Lionel & Huguette Rioux) n1959-04-18 (B3f123v) RC d1976-04-10 (S6f209) (16ans) SAM

J.Michel (Robert & Dolores Breton) n1958-12-16 (B163f64) d1970-07-12 (S23f120) (11ans) SAM

M.Micheline (Adhèmar & Rita Dugas) n1950-01-12 (B10f204) SAM m1972-09-23 Gaétan Collin, St-Ignace-de-Stanbridge

Micheline (Hubert & Noëlla Samuel) n1952-04-19 (B31f103v) m1968-12-21 (M12f96) Jean-Claude Therrien (Edmond & Georgianne Lévesque) T

Marguerite-Monique (Omer & M.Ange St-Laurent) n1939-02-11 (B22f29v) m1959-12-28 (M22f110v) J.Aurélien Pelletier (Louis-Philippe & Blandine Dugas) SAM

M.Nancy (Ghislain & Denise St-Pierre) n1967-01-09 (B2f64v) T

M.Nancy (Fernand & Marthe Daraïche) n1970-03-13 (B13f114v) T

Sylvie-Nathalie (Adrien & Lucienne Labrie) n1963-01-22 (B A11f83) T

Nathalie (Denis & Francine Angrignon) n1968-02-02 (B7f393) SAM

Nathalie (Léopold & Yvonne Béchard) n1969-06-04 (B48f9) SAM

COLLIN

J.Nelson (Roger & Luce Lebreux) n1957-07-04
(B112f298) SAM m1977-06-04 Johanne Nolet, St-
Coeur-de-Marie Chambly

M.Nicole (Floriant & Oviette Gagné) n1952-05-
24 (B90f7v) SAM

Noëlla (François & Emèrilda Lévesque) n1945-
01-15 (B12f275v) SAM m1971-06-26 Jean-Claude
Martel, St-Lin-des-Laurentides

Noëlla (Antoine & Flore Lamarre) m1962-09-29
(M10f100v) Magella Gaumond (Emile & Margue-
rite Fournier) SM

Noëlline (Roland & Marthe St-Laurent) n1957-
12-22 (B197f19v) m1977-07-08 (M13f345) Michel
Savard (Pierre-Paul & Léontine Dupuis, T) SAM

J.Octave (Gaspard & Eve Dugas) n1874-11-23
(B81f118) SAM

Odette-Jacinthe (Lionel & Huguette Rioux) n
1966-06-01 (B41f231) SAM

J.Omer (Alfred & Marie Poulin) n1916-05-27
(B81f176v) m1936-11-25 (M21f250) Marie-Ange
St-Laurent (Xavier & f.Adélaïde Lévesque) SAM

Oviette-Nicole (Eméric & Thérèse Pelletier) n
1948-02-04 (B4f56) SBL

M.Palmyre (Léon & Adélaïde Therrien) n1936-
06-03 (B35f183v) T m1953-06-27 (M13f56) Ho-
race Miville (Charles & Adrienne Dugas) SAM

Patrick (Roger & Luce Lebreux) n1955-01-03 (B8
f153v) m1976-06-05 Francine Martin, St-Hubert

Paul (Hubert & f.Marie Gentil) m1924-10-29
(M16f141-141v) Illuminée Lévesque (f.Louis &
f.Laure Collin & vve Joseph L'Italien) SAM

COLLIN

Paul-Emile (Alfred & Marie Poulin) n1917-10-06 (B54f211v) d1918-10-30 (S25f240v) (1an)SAM

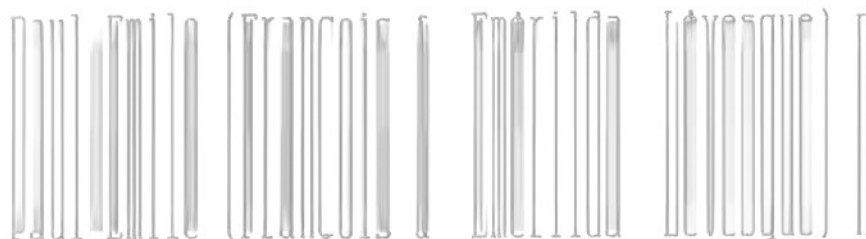

1957-12-04 (B189f18) SAM

Paul-Henri (Roland & Bertha Béchard) n1949-07-03 (B93f185v) SAM m1973-09-28 Patricia Côte, Cloridorme

J.Paulo (Marc-André & Odette Landry) n1965-09-12 (B98f176) SAM

J.Philiias (Elzéar & Illuminée Lévesque) n1922-03-21 (B28f44v) SAM m1945-06-13 (M6f159v) Irène St-Laurent (Yvon & Célina Mimeault) T

M.Pierrette (Gabriel & Fernande Turcotte) n1957-07-21 (B119f300v) SAM

J.Gérard-Raymond (Alphonse & Jeanne-d'Arc St-Laurent) n1937-08-12 (B72f275) d1956-03-11 (S13f219) (19ans) SAM

Raymond-Marie (Georges & Simonne Vallée) n1933-01-12 (B4f150) d1935-09-07 (S30f219v) (2ans) SAM

J.Raymond (Léon & Adélaïde Therrien) n1947-06-23 (B112f98v) SAM m1970-07-18 Odette Samuel, St-Jean-Baptiste-Lasalle Mtl

J.Raymond (Gabriel & Hélène Meikle) n1956-08-07 (B19f141) SBL

Raymonde-Rolande (Alphonse & Jeanne d'Arc St-Laurent) n1943-03-02 (B14f195v) SAM m1962-08-11 Gilles Gasse, St-Bernardin Mtl

J.Réal (Eugène & Dolorès St-Laurent) n1952-04-14 (B70f3v) SAM m1972-09-23 Lise Leblanc, St-Ignace Stanbridge Ste-Hyacinthe

M.Rébecca (Gaspard & Eve Dugas) n1873-07-17
(B59f91) SAM

Régis (Yvon & Adéla Samson) n1933-10-20 (B59
f126v) T m1954-07-10 Aline Lelièvre, Westmont

Régis (Albert & Jeanne-Aimée Miville) n1944-
01-23 (B3f129v) T m1971-10-30 Diane Paquet,..

Régis (Arthur & Léonie Marin) n1956-04-08
(B59f223v) SAM

J.Réjean (René & M.Ange Labrie) n1957-05-23
(B81f288) SAM m1976-10-29 (M13f40) Ginette
Savard (Paul & Léontine Dupuis) T

Rénald (Georges & Simonne Vallée) n1941-04-26
(B5f4v) SBL m1965-07-10 Betty Roussell, Sept-
Iles

Rénald (Arthur & Léonie Marin) n1945-05-31
(B75f292) d1945-07-12 (S3f29v) (41jrs) SBL

Rénald (Arthur & Léonie Marin) n1948-11-23
(B156f162) SBL m1971-04-17 Réjeanne Kenney,
Ste-Marguerite-Marie Mtl

René (Charle & Emilie Brisebois) n1920-02-21
(B10f271) SAM n1951-07-16 (M8f88) Marie-Ange
Labrie (Charles & Léa Dupuis) T

René-Jean-Joseph (Philiias & Irène St-Laurent)
n1947-05-27 (B35f13) T

J.René-Léon (Louis & Annette Blanchette) n
1957-05-29 (B100f294v) SAM m1979-07-20
Johanne Dugas,...

J.Rénold (Gabriel & Fernande Turcotte) n1966-
05-29 (B42f231) SAM

Richard (Thomas & Yvonne L'Italien)n1933-12-
16 (B95f171) SAM m1954-09-04 (M8f153v) Thérè-
se Labrie (Alfred & f.Hortense Therrien) T

COLLIN

M.Rita (Adh mar & Rita Dugas) n1951-10-11
(B140f283v) SAM

Robert (L opold & Yvonne B chard) n1958-07-01

(B84f42v) SAM

J.Robert-Gonzague (Omer & M.Ange St-Laurent)
n1944-11-01(B136f268) SAM m1968-12-28 Mariel-
le Pelletier, Ste-Jeanne-d'Arc

J.L o-Robert (Thomas & Yvonne L'Italien) n
1920-01-06(B1f268v) SAM 1955-12-27 (M13f181v)
Dolor s Breton (Isidore & Bernadette St-
Laurent) T

J.Roger (Alfred & Marie Poulin) n1927-09-17
(B69f244-244v) SAM m1952-09-22 (M...f7) M.
Luce Lebreux (Armand & Aurore Bernatchez) ML

J.Roland (Charles (Emilie Brisebois) n1927-
06-11 (B46f233-233v) m1948-12-28 (M21f164v)
Berthe B chard (Ernest & Ad la de Dugas) 2 
m1952-04-16 (M2f3) Marthe St-Laurent (Norbert
& Adrienne L vesque) SAM

M.Rolande (Roland & Marthe St-Laurent) n1963-
02-19 (B34f263) SAM

J.Romain (Germain & M.Anne St-Laurent) n1933-
05-09 (B44f159v) SAM m1954-09-08 (M9f154v)
Th r se Labrie (Charles & L a Dupuis) T

J.Rom o (L on & Ad la de Therrien) n1931-10-
28 (B60f82v) T m1971-07-16 Lisette Gingras,
Dio. Ste-Marie

Josaphat-Raymond-Rom o (Yvon & Ad la Samson)
n1937-11-08 (B56f20v) T m1945-04-10 N.A.R.
Douville,...

J.Romuald (L on & Marie Miville) n1915-02-27
(B22f133) SAM m1938-11-23 (M9f41v) Elzire
Mimeault (Ernest & Clara Soucy) T



Alphonse Chouinard
ép. Pierre Bélanger
d1955-11-11 A89



Célina Cloutier
ép. Joseph Ross
d1973-10-11 A84



M. Laure Chénard
fille de Joseph
d1969-09-01 A64



Rose-Alma Côté
ép. Félix Sergerie
d1924-07-21 A19



Michel Collin
fils, Robert Collin
d1970-07-12 A11



Gaétane Collin
fille de Robert
d1971-02-04 A5



Augustine Crousset
ép. Georges Lavoie
d1944-02-23 A37



M. Paule Chouinard
fille de Paul
d1988-04-16 A55



Hector Chenel
ép. Blandine Lèvesque
d1989-03-27 A71



Félix Couioabe
ép. Adrienne Mercier
d1969-05-03 A63



Chs-Edouard Chenel
ép. M. Anne Roy
d1945-03-31 A48



Joseph Caron
ép. Anne-M. Lèvesque
d1972-02-19 A67

COLLIN

M.Rosalda (Edgar & Marie Paquet) n1941-04-25
(B48f126) J.Fernand Gagnon (J.Eugène Gagnon &
Gabrielle Paquet) SAM

M.Rose-Aimée (Alfred & Marie Poulin) n1923-
11-24 (B80f102v) SAM m1946-07-27(M1f38) Jean-
Paul Vallée (Moïse & Blanche Tapp) SBL

Rose-Aimée (Albert & Elise Lemieux) n1943-07-
15 (B17f14v) SBL m1966-07-09 Arthur Labbé,
St-Malo Qué

Rose-Aimé (Albert & Emilie Richard, SF)m1951-
08-25 (M25f779) Gérard Emond (Delphis & Azel-
le Roy) CC

Rose-Anne-Marie-Line (Georges-Eugène & Made-
leine Lavoie) n1955-12-03(B30f137) SBL m1978-
10-07 Robert Moreau, SAM

Rose-Anne (Jean-Pierre & M.Paule Labrie) n
1957-04-09 (B25f207) T

Rose-Délina (vve Georges Rioux) d1974-04-10
(S10f20) (85ans) SAM

Rose-Hélène (Hubert & Eugénie Marin) n1937-
01-09 (B3f254) d1937-01-10 (S2f254v) (1jr)SAM

M.Rose-Hélène (Roland & Marthe St-Laurent) n
1955-12-09 (B180f203v) SAM

Rose-Hélène (Thomas & Yvonne L'Italien)n1938-
02-03 (B14f287) m1957-07-17 (M14f298) Gilles
Létourneau. (Joseph & Yvonne Servant) SAM

J.Roussel (Yvon & Adéla Samson) n1939-07-30
(B36f53) d1940-10-01 (S15f71v) (1an) T

Sandra (Antoine & Clémence Brisebois) n1925-
07-04 (B50f156) SAM

COLLIN

M.Simonne-Gisèle (Thomas & Yvonne L'Italien)
 n1936-03-05 (B19f230v) m1957-05-25 (M7f287)
 Léandre Vallée (f.Jérôme & f.Diana Marin) SAM

Alphéda-Sindy (Fernand & Marthe Daraïche) n
 1976-11-03 (B23f43) T

Solange (Alphonse & Jeanne-d'Arc St-Laurent)
 n1951-01-24 (B5f88v) SBL

Solange (René & M.Ange Labrie) n1952-05-05
 (B82f5v) m1974-07-27 (M30f63) Michel H. Pel-
 letier (Hébert & Cécile Pelletier) SAM

Stanislas-Jean-Baptiste (Charles & Geneviève
 Avoine) n1863-02-15 (B9f49) d1865-04-04 (S7
 f84) (2ans) SAM

J.Steeve (Majorique & Claudette Lévesque) n
 1966-07-23 (B62f251) SAM

Steeve (Henri-Paul & Diane Miville) n1972-06-
 25 (B18f153) T

Stéphane (Fernand & Marthe Daraïche) n1972-
 08-04 (B21f158) T

Stéphanie (Gaétan & Micheline Collin) n1974-
 09-23 (3f78) MSP

Suzanne (Florian & Oviette Gagné) n1955-05-17
 (B82f172v) SAM

Suzanne (Hubert & Eugénie Marin) n1947-12-13
 (B209f124) SAM m1968-10-05 Florent Servant,
 St-Jean-Bte-de-Lasalle

Suzanne (Roland & Marthe St-Laurent) n1954-
 07-10 (B121f118) m1972-04-22 (M9f289) Jacques
 Synnett (f.Tancrede & M.Ange Bois) SAM

J.Sylvain (Gabriel & Fernande Turcotte) n1960-
 04-14 (B47f124v) SAM

J.Sylvain (Lionel & Huguette Rioux) n1965-01-13 (B9f103) SAM

Sylvie (Romain & Thérèse Labrie) n1962-12-20 (B137f252v) SAM

Sylvie (Gabriel & Fernande Turcotte) n1964-01-12 (B4f18) SAM

Sylvie (... & Colette Collin) n1971-08-30 (B9f84) MS

M.Sylvie (Romuald & Elzire Mimeault) n1965-04-15 (B11f42v) T

M.Thérèse (Charles & Antoinette Lévesque) n1929-03-23 (B20f31) T m1952-07-26 Adrien Mailloux, Sacré-Coeur Welland Ont.

M.Thérèse (Albert & Jeanne-Aimée Miville) n1940-06-21 (B30f68) T m1961-11-16 (M5f284) Edmond Boucher (Omer & Armélie St-Laurent) T

Thérèse (François & Emérilda Lévesque) n1954-09-16 (B158f135v) SAM

Thérèse-Louissette (Eméric & Thérèse Pelletier) n1945-08-04 (B24f30v) SBL m1968-12-14 Mirko Ferrari, St-Georges Longueuil

J.Thomas-Adélarde (Charles & Ursule Dugas) n1893-12-16 (B77f157) m1917-07-27 (M7f205) Yvonne L'Italien (Alfred & Ernestine Servant) d1968-11-26 (S39f467) (74ans) SAM

M.Uxorée (Joseph & f.Julie Pineault) m1849-01-29 (M2f13) Félix Mignot (Isidore & Apolline Pineault) SAM

M.Véronique (Charles & Antoinette Lévesque) n1932-09-20 (B57f102v) T m1956-05-05 Francis Burns, Sacré-Coeur-de-Toronto

COLLIN

Victor-Marie (Philiias & Irène St-Laurent) n
1951-08-20 (B38f90v) T

J.Vincent (Léon & Adélaïde Therrien) n1953-

09-08 (B130f69) SAM m1977-07-09 Danielle
Dupont, St-Ambroise Mtl

Virginie (Joseph & f.Julie Pineault) m1848-
02-01 (M5f4v) Joseph Brisebois (vf Henriette
Lepage) 2è m1855-09-17 (M4f41v) Sifroi Figno-
la (Jean & Domithilde Ruais) SAM

M.Yolande (Albert & Jeanne-Aimée Miville) n
1941-11-22 (B49f89v) m1964-06-20 (M4f28)
Jean-Marc Daraïche (Edmond & M.Rose Vallée) T

J.Yvan (Roland & Marthe St-Laurent) n1960-01-
04 (B18f115v) SAM

Charles-Yvon (Joseph & Antoinette Pelletier)
n1906-08-02 (B84f237) SAM m1926-01-05 (M1
f168v) Adèle Samson (François & Rose-Anna
Therrien) T

Yvonne-Nicole (Léon & Adélaïde Therrien) n
1951-02-20 (B25f255v) SAM m1969-07-19 Marius
Miville, St-Jean-Berchmans Mtl

M.Yvonne (Thomas & Yvonne L'Italien) n1932-
01-07 (B2f120) m1957-05-25 (M8f287v) Joachim
Breton (Isidore & Bernadette St-Laurent) SAM

COMEAU

Edmond (Odias & Elisabeth McGraw, Baie-Comeau)
m1954-08-02 (M8f190) Ghislaine Pelletier (Ger-
main & M.Laure Lévesque) CC

COMTOIS

Roger (René & Yvette Frandmont, Mtl) m1961-
07-22 (M13f182v) Madeleine Bêchard (Thomas &
Germaine Miville) SAM

COOL

Adam (Alexandre & Léa Lapointe) m1947-02-01 (M1 f99v) Rita Mallais (Alfred & Ida Arsenault) LC

M.Aline (Alexandre & M. Blanche St-Pierre) n 1949-12-20 (B24f123v) LC m1972-07-15 Réal Lèveillé, St-Louis-de-France Mtl

J.Allen (Alexandre fils & Blanche St-Pierre) n1944-03-09 (B3f77) LC m1966-07-16 Nicole Pépin, St-René-Goupil Mtl

Anonyme (Adelme & Rita Mallais) n d1955-02-01 (B4 S2f165v) LC

Alexandre (Alexandre & Léa Lapointe) m1942-12-30 (M11f69) M. Blanche St-Pierre (Pierre & Mathilda Charest) LC

Alexandre (ép. Léa Lapointe) d1954-09-08 (S4 f162) (80ans) LC

J.Clarence (Adam & Rita Mallais) n1948-03-13 (B6f109) LC

Claude-Réjean (Alexandre & Blanche St-Pierre) n1954-11-22 (B22f164) LC

J.Clément (Alexandre & Blanche St-Pierre) n 1950-10-29 (B17f130v) LC

M.Dana (Adelme & Rita Mallais) n1956-01-14 (B2f177) LC

J.Daniel (Adelme & Rita Mallais) n1961-06-14 (B8f222v) LC

Dorilda (Alexandre & Léa Lapointe) m1945-10-06 (M5f88v) J.Gustave Audet (Polydore & Céline Audet, Maria) LC

Edmond (vf Rosanne Arseneault) m1959-12-07 (M4f211v) Léa Lapointe (vve Alexandre Cool) LC

COOL

Elise (Adelme & Rita Mallais) n1951-11-10(B23 f138v) LC m1969-12-27 Patrice Guignard, St-Louis-de-France Mtl

Eveline (Alexandre & Léa Lapointe) m1939-05-10 (M3f38) J.Ferdinand dit Alfred (Patrick & Agnès Brideau, St-Isidore N.B) LC

J.Georges (Adelme & Rita Mallais) n1957-01-30 (B4f187) LC

Georges (Alexandre & Léa Lapointe) m1948-05-22 (M1f110v) Thérèse Gagné (Alphonse & Eliane Bouchard) LC

M.Georgette (Georges & Thérèse Gagné) n1949-06-14(B65f240v) CC m1970-05-23 Robert Besner, Ste-Geneviève Mtl

Ghislaine (Alexandre & Blanche St-Pierre) n 1958-04-28 (B10f196v) LC

J.Gilles (Georges & Thérèse Gagné) n1950-10-07 (B106f44) CC m1975-07-26 Bonita Cormier, Sts-Martyrs-Canadiens Mtl

Gisèle-Céline (Alexandre & Blanche St-Pierre) n1945-04-16(B5f84) d1945-05-25(S4f85) (lms)LC

M.Gisèle (Jean-Guy & Albina Mallais) n1955-02-12 (B6f166) LC m1978-08-05 Jean-Guy Caisy, St-Louis-de-France Mtl

Jean-Guy (Alexandre & Léa Lapointe) n1954-06-19 (M2f160) M.Albina Mallais (Alfred & Adèle Arseneault) LC

Jean-Paul (Jean-Guy & Albina Mallais) n1957-10-01 (B16f192) LC

Jean-Yves (Georges & Thérèse Gagné) n1952-02-12 (B31f99v) CC m1976-10-09 Carmen Diotte, Ste-Anne-de-Bellevue

Joan (Jean-Guy & Albina Mallais) n1950-11-09
(B1f203) LC

Louiselle (Jean-Guy & Albina Mallais) n1955-
11-25 (B141f6) CC m1978-07-15 Richard Trépa-
nier, Ste-Julienne-de-Montcalm

Madeleine-Claire (Georges & Thérèse Gagné) n
1954-09-28 (B116f199) d1955-01-16 (S2f208v)
(3ms) CC

Marie-Anne-Léa (Adelme & Rita Mallais) n1949-
04-05 (B7f117) LC m1967-12-09 Jacques Côté,
St-Louis-de-France Mtl

M.Mathilda-Lina (Alexandre & Blanche St-Pier-
re) n1955-10-22 (B22f174) LC

Michel-Marie (Adelme & Rita Mallais) n1958-
12-08 (B22f202) LC

Micheline-Marie (Jean-Guy & Albina Mallais)
n1956-10-27 (B20f183v) LC

Nicole (Alexandre & Blanche St-Pierre) n1959-
04-26 (B8f205v) LC m1981-03-21 André Gaulin,
St-Esprit Rosemont Mtl

J.Paul (Georges & Thérèse Gagné) n1956-06-28
(B79f27) CC m1984-12-22 Sylvie Bergeron, St-
Raphael Ile Bizard

J.Raymond (Adelme & Rita Mallais) n1953-01-
07 (B2f146v) LC

Raymonde (Adelme & Rita Mallais) n1954-03-26
(B6f157v) LC m1972-09-16 Gilbert Côté, St-
Louis-de-France Mtl

M.Réjeanne-Murielle (Alexandre & Blanche St-
Pierre) n1953-11-07 (B19f154v) LC m1972-09-02
Daniel Giroux, St-Louis-de-France Mtl

René (Alexandre & Blanche St-Pierre) n1951-11-27 (B26f139v) LC

M.Solange (Georges & Thérèse Gagné) n1957-07-17 (B97f70) CC m1979-05-26 Gilles Rochon
 Ste-Geneviève Mtl

M.Suzanne (Georges & Thérèse Gagné) n1953-09-13 (B90f154) CC

M.Thérèse-Marjolaine (Alexandre & Blanche St-Pierre) n1957-01-23 (B3f186v) LC

Yvonne-Line (Georges & Thérèse Gagné) n1958-12-03 (B117f109v) CC m1985-06-29 Daniel Bagnato, Ste-Geneviève Mtl

CORBEIL

M.Carole-Liette (Albert & Germaine Lévesque) n1955-07-23 (B38f12) SM

M.Hélène-Lise (Albert & Germaine Lévesque) n1955-05-19 (B37f12) SM

M.Lise-Danielle (Albert & Germaine Lévesque) n1954-05-13 (B26f226) SM m1974-07-17 Régis Lemieux, Ste-Lucie Mtl

Paul-Yvon-Rosaire (f.Rosaire & Aldéa Lepage) m1971-10-09 (M13f139) Thérèse-Marie-Andrée Ross (Léon & Marguerite Lévesque) T

CORBY

J.Magella-Félix (William & Jane Bergeron) m1945-09-13 (m3f208v) M.Eliza Elément (Simon & Caroline Rifoux) SM

CORMIER

Adéla (Willie & M.Claire Boucher) n1931-02-05 (B...f199) ML

Alice (Paul & M.Jeanne Marin) m1966-112-26 (M6f62) Jean-Paul Daraïche (Albert & Rose-Aimée Marin, LM) MS

Alida-Elisa (Willie & M.Claire Boucher) n1937-11-19 (B...f114) ML m1953-12-09 (M15f139)
Hector Labrie (Charles & Léa Dupuis) T

André (Paul & Jeanne Marin) m1957-09-19 (M21f9)
M.Thérèse Paquet (Joseph & M.Laure Rioux) SAM

Andréa (Paul & Jeanne Marin) m1962-08-25 (M8 f98v) J.Laurent Therrien (Thomas & Jeanne Dugas, MS) SM

Anne-Marie (Willie & M.Claire Boucher) n1943-09-03 (B...f70) ML m1960-10-29 Jean Pelletier, St-Jean-Vianney Mtl

Bernadette (Isidore & f.Elisa Longpré) m1976-06-23 (M10f226) Léonidas Isabelle (Herménégilde & f.Odile Roy) SAM

Bertrand-Maurice (Willie & M.Claire Boucher) n1929-01-24 (B...f132) ML

M.Chantal (André & Thérèse Paquet) n1966-09-10 (B11f22) MS

M.Claire-Sylvie (André & Thérèse Paquet) n1963-06-14 (B9f185) MS

Claudette (Willie & M.Claire Boucher) n1941-12-10 (B...f37) ML m1957-11-23 René (ou) Roméo Lavallée, St-Jacques Mtl d1978-08-15 (S4f216) (36ans) GM

Denise (Willie & M.Claire Boucher) n1936-01-20 (B...f60) m1952-08-13 (M...f4) Antoine Robinson (Joseph & Sara Henley) ML

Elisabeth (Willie & M.Claire Boucher) n1940-09-21 (B...f13) ML m1956-04-14 Etienne Robinson, N-D-de-la-Garde Mtl

M.Eveline (Willie & M.Claire Boucher) n1932-06-09 (B20f33) SM (GM) d1937-08-07 (S...f106) (5ans) ML

CORMIER

Georgette (Georges & Adéline Grenier, Pabos)
m 1970-10-10 (M34f148) Roger Lévesque (Gérard
& Cécile Beaulieu, Val-Brillant) SAM

Thérèse-Gisèle (André & Thérèse Paquet) n1959-
07-27 (B15f178v) LM

Jean-François (Jean-Paul & Michelle Vallée)
n1970-04-22 (B4f99) LM

Jean-Paul (Paul & Jeanne Marin, MS) m1966-12-
26 (M5f61) Michelle Vallée (François & Célani-
re Daraïche) d1985-05-22 (S2f208) (46ans) LM

Johanne (André & Thérèse Paquet) n1970-04-23
(B3f67) MS

Josette (Willie & M.Claire Boucher) n1941-12-
10 (B...f37) ML m1960-09-17 Charles-Edouard
Bédard, St-Esprit Qué

Léo-Adrien (Willie & M.Claire Boucher) n1939-
01-02 (B...f144) d1944-05-31 (S...f82) (5ans) ML

M.Line (André & Thérèse Paquet) n1965-03-17
(B5f3) MS

M.Lise (André & Thérèse Paquet) n1965-03-17
(B4f3) MS

Jeanne-Louise (André & Thérèse Paquet) n1962-
04-21 (B7f178) MS

M.Thérèse-Madone (André & Thérèse Paquet) n
1960-07-26 (B12f185) LM

Marie-Ange (Willie & M.Claire Boucher) n1933-
09-15 (B...f13) d1949-10-13 (S...f188) (16ans) ML

Marie-Eve-Patricia (Clément & Lina Fournier)
n1978-08-02 (B7f164) MS

Martin (Jean-Paul & Michelle Vallée) n1973-03-28 (B5f124) LM

Monique (Jean & Yvette Meunier) m1974-08-02 (M31f64) Gilles Lèvesque (Valère & Henriette Dugas) SAM

Nancy (Normand & Solange Laflamme) n1976-10-03 (B89f289) SAM

Paul (Isidore & Elisa Longpré) d1988-05-29 (S7f235) (76ans) LM

Pauline (Willie & M.Claire Boucher) n1934-10-31 (B...f32) m1953-05-02 Delphis Vallée, Sacré-Coeur Mtl

M.Raymonde (Jean-Paul & Michelle Vallée) n1968-02-28 (B1f73) LM

Régis-Réjean (Arcade & Helda Lepage) m1968-06-29 (M10f426) Lucette Collin (Omer & M.Ange St-Laurent) SAM

Solange (Willie & M.Claire Boucher) n1945-08-09 (B...f110) ML

Sylvain (Normand & Solange Laflamme) n1978-04-26 (B35f420) SAM

Wilfrid (Willie & M.Claire Boucher) n1930-01-22 (B...f163) ML m1959-06-20 Claire Comtois, Ste-Philomène Mtl

William (Pierre & Sara Cormier) m1926-11-18 (B5f88) Emilie Laflamme (Adelme & f.Angèle Lèvesque, Padoue) SM

Willie-Archibald (vf Emilie Laflamme) m1928-06-14 (M...f110) M.Claire Boucher (Joseph & Joséphine Daraŕche) ML

CORNEAU

Léontine (ép.Charles Dallaire) d1906-04-26 (S11f227v) (36ans) SAM

COTE

J.Achille-Ephrem (Pierre Côté dit Blanchette & Delphine Mimeault) n1883-07-26 (B62f209)SAM

M.Adélaïde (Jean & Clara Gagné) n1882-06-30 (B39f173v) m1897-07-19 (M10f53v) Zéphirin Gagnon (François & f.Aurélie Guimont) 2è m1924-08-27 (M13f106v) Louis-Joséphat Lemieux (vf Marie Gérard) d1957-03-08 (S11f57) (74ans) CC

Adélaïde (Eugène & Vitaline Pruneau) m1908-01-07 (M...f15) Louis Robinson (Magloire & Malvina Roy) d1920-02-15 (S...f193) (33ans)ML

Adélaïde (ép. André...) d1917-12-19(S...f161) (69ans) ML

Adélard (Fabianna & Azilda Fournier) n1916-10-23 (B...f144) m1940-11-30(M...f17) Alexina Côté (Alphonse & Régina Bernatchez) ML

Achille-Adélard (Paul & Adèle Mimeault)n1890-01-04 (B...f32) m1912-09-02 (M...f90) Alma Jauvin (Israël & Virginie Robinson) ML

Adèle-Joséphine (Alphonse & Régina Bernatchez) d1920-08-31 (S...f205) (5ms) ML

Adèle-Victoria (Hypolite & Marcelline Ouellet, LC) m1878-02-19 (M8f92v) Christophe Chouinard (Pierre & Marie Dugas) SAM

Adèle (Joseph & Malvina Bélanger) n1876-06-21 (B...f100) m1896-04-21(M...f101) Achille Boucher (Joseph & Louise Côté) ML d1945-12-03 (S6f212) (68ans) SM

M.Adélia-Jeannine (Walter & Eugénie Parent) n1931-09-28 (B96f39v) CC m1953-01-17 Charles Chapdelaine, Baie-Comeau

Adéline-Fabienne (Fabianna & Azilda Fournier) n1918-04-09 (B...f166) ML m1937-12-29 (M26

(suite) COTE
f283v) Adrien Lèvesque (Alphonse & M.Anne La-
fontaine) SAM

J.Adolphe (Joseph & Théodora Gagné) n1879-01-
04 (B1f109v) CC

Adolphe (f.Paul & Mathilde Gagnon) d1897-07-
21 (S15f54) (49ans) CC

J.Adrien (Gustave & Marie Pelletier,LC)n1910-
04-24 (B24f42) m1947-09-27 (M22f192v) Adrien-
ne Dumont (Louis & M.Louise Dupuis) d1983-06-
16 (S14f333) (73ans) CC

J.Adrien (Alfred & Ida Synnett) n1920-02-21
(B11f13v) m1946-08-31 (M7f227) Marcelle Bon-
neau (Emile & Armande Blanchette) SM

J.Adrien (Charles & Aurore St-Laurent) n1912-
07-31 (B46f81) CC m1949-09-06 Lucienne St-
Laurent, St-Germain Rim

M.Adrienne (Gustave & Marie Pelletier) n1918-
01-18 (B5f197v) CC m1946-10-26 Albert Deser-
re, St-Léon Westmount Mtl

J.Aimé (Auguste & M.Jeanne Côté) n1944-03-07
(B2f77) LC m1966-11-05 Agnès Roger, St-André-
de-Sutton

J.Aimé (Joseph & Marie Lepage) n1909-05-26
(B32f27v) m1939-07-12 (M7f209v) Gertrude Pel-
letier (Narcisse & Anne Dion) d1979-09-24
(S20f156) (70ans) CC

M.Anne-Aimée (Richard & Marie Samson) n1911-
01-11 (B4f152v) SM m1952-11-05(M7f95) Raymond
Rioux (Antoine & f.Amanda Vallée) RC

J.Alain Mercier (Gérard & Ida Ouellet) n1942-
09-03 (B17f64v) LC m1964-07-04 Hélène Desaul-
niers, St-Pierre Shawinigan

COTE

J.Alain (Adrien & Lucienne St-Laurent) n1952-07-01 (B A...f201v) CC

Alain (Adrien & Rita Dubé) m1974-08-30 (M34

f75) Francine Mimeault (Odilon & Simone Lapointe) SAM

Albert (Alfred & f.Aline Landry, St-Ulric) m1934-10-30 (M18f101v) M.Aimée Gaumont (Georges & f.Eveline Landry) CC

J.Richard-Albert (Joseph & Eléonore Dubé) n1904-12-26 (B1f122) SM

Albert-Allen (Joseph & Eugénie Côté) n1938-12-20 (B...f141) ML m1961-06-17 Marguerite Boutin, St-Jacques Mtl

Albert (Wilfrid & Délima Sergerie) d1906-02-09 (S6f162) (2ans) CC

M.Alberta-Germaine (Joseph & Marie Lepage) n1912-02-01 (B9f72) CC

Albertine (Aug. & Jeanne Côté)n1940-09-26(B12 f50) LC m1960-08-27 Roger Bergeron, Malartic

M.Albertine (Jude & M.Luce Pineau) m1936-07-01 (M3f7) J.Amédée Laflamme (Joseph & marie Lecours) SOA

Alexandre (Joseph & Louise St-Pierre) n1885-03-18 (B12f39v) CC

Alexina (Alphonse & Régina Bernatchez) n1903-04-22 (B...f82) d1903-08-20 (S...f87) (4ms)ML

Alexina (Alphonse & Régina Bernartchez)n1921-06-29 (B...f217) m1940-11-30 (M...f17) Adé-
lard Côté (Fabianna & Azilda Fournier) d1946-11-25 (S...f142) (25ans) ML

Alfred (Jean-Bte & Anaïse St-Pierre) n1867-04-25 (B11f21v) d1868-01-16 (S1f30) (9ms) CC

Alfred-Fernand (Ls.Philippe & Yvonne Lemieux) n1934-02-10 (B14f85v) CC m1959-09-07 Lucienne Courteau, Mtl

Alfred (Majorique & Adèle Ouellet, St-Ulric) m1909-01-26 (M4f21v) Aline Landry (William & Alphonsine Vallée) CC

J.Alfred (Pierre & Delphine Mimeault) n1873-11-21 (B1f99) SAM

Jean-Baptiste dit Alfred (Richard & M.Anne Denis) n1893-05-21 (B5f77v) m1914-11-10 (M3 f181) Ida Synnett (Joseph & Claudia Dubé) d1977-08-22 (S3f204) (84ans) SM

J.Alfred-Denis (Walter & Eugénie Parent) n 1939-08-31 (B69f213v) CC m1965-09-11 Myrna-Joyce Haynes, St-John N.B.

Alfrédise (Numa & Lida Tremblay) m1940-03-27 (M2f44v) Lucie Auger (Lionel & Aurore Boucher) LC

Alice-Odette (Charles & Alice Lamarre) n1957-04-22 (B55f60) CC

M.Alice (Paul & Mathilde Michaud) d1877-08-08 (S22f79v) (4ans) CC

M.Blanche-Alida (Jean-Bte & Angélique Dumont) n1903-10-18(B76f115) m1920-09-14(M15f17)Antonio Lavoie (Evariste & Hermine Girouard,LC)CC

M.Rose-Alida (Richard & Marie Samson) n1917-03-04 (B6f204v) SM

M.Alma (Jean & Clara Gagné) n1893-01-31 (B8 f171v) d1894-09-05 (S19f10) (19ms) CC

M.Alma-Graziella-Gisèle (Léon & Elisa Roy) n
1921-11-20 (B98f42) CC m1933-07-13 François
Raymond, Rim

M. Louis-Alphonse (Joseph & Marie Lepage) n1897-
10-13 (B47f57v) m1920-10-20 (M20f21) Louis
Landry (Joseph & Séraphine Bérubé) d1965-02-
13 (S2f279) (67ans) CC

J.Alphée (Jean-Bte & Angélique Dumont) n1905-
07-23 (B35f151) m1934-08-29 (M16f98) Edwina
Beaudoin (François & Adèle Isabelle) CC

J. Alphée (vf Emma Guipon) d1954-04-07 (S11
f176v) (75ans) CC

François-Xavier-Alphée (Joseph & Marie Lapa-
ge) n1901-05-04 (B27f62v) d1945-09-05 (S26
f126) (44ans) CC

Alphonse (Joseph & Delvina Bélanger) m1902-
04-29 (M...f69) Régina Bernatchez (Télesphore
& Joséphine Henley) ML

Alphonse (Alphonse & Régina Bernatchez)n1904-
11-15 (B...f104) d... enr1905-01-02 (...f106)
(2ms) ML

Alphonse (Alphonse & Régina Bernatchez)n1907-
09-19 (B...f10) m1937-06-23 (M...f104) Jeanne
Bernatchez(Herménégilde & Eveline Blanchet)ML

J.Alphonse (Joseph & Théodora Gagné) n1893-
09-03 (B43f179v) d1963-06-03(S7f232)(69ans)CC

M.Alvinia (Octave & Caroline Tanguay) n1871-
02-07 (B8f46) d1871-09-05 (S8f56v) (6ms) SAM

M.Amanda (Octave & Caroline Tanguay) n1869-
10-12 (B50f23) d1869-10-26(S50f23v)(18jrs)SAM

M.Amanda (Paul & Marie St-Pierre) n1868-10-14
(B41f40) CC

J. Edgar-André (Edgar & Gertrude Labrie) n1945-07-10 (B74f122) m1983-09-03 (M13f348) Denise Barriault (Eugène & Lucienne Soucy) CC

J. André-Albert (Gustave & Marie Pelletier) n1922-12-20 (B83f65) CC

J. André-Fernand (Léonidas & Germaine Boucher) n1947-08-09 (B74f189) CC

J. André-Léonard (Ls-Philippe & Rose-Aimée Gagnon) n1947-03-14 (B21f175) m1971-09-18 (M26f162) Henriette Létourneau (Antoine & Moëlline Pelletier) CC

M. Angéline (Richard & Marie Denis) n1887-04-10 (B3f58v) m1907-05-20 (M1f184) Lauréat Bonneau (vf Joséphine Synnett) d1977-02-10 (S2f201) (89ans) SM

M. Anita (Antonin & M. Anne Hamilton) n1927-12-01 (B91f187v) m1951-06-27 (M11f70v) Edmond-Gilles St-Pierre (J. Octave & Yvonne Vallée) d1957-07-13 (S24f69v) (29ans) CC

M. Anita-Edès (Gérard & Ida Ouellet) n1942-09-03 (B18f65) LC m1965-04-24 Normand Leboeuf, St-Louis-de-France Mtl

M. Berthe-Anita (Samuel & Bernadette Dion) n1911-10-28 (B48f67) m1949-08-15 (M15f246) Thuribe Thériault, Mtl (Joseph & Angéline Lagacé, St-Cyprien Témis.) CC

Anna (Charles & ... St-Laurent & ép. Octave Beaudoine) d1980-08-03 (S19f204) (74ans) CC

M. Anna (Joseph & Anna Chouinard) n1906-06-21 (B30f170) d1907-12-07 (S52f196) (1an) CC

Anna (Joseph & f. Eléonore Dubé) m1918-12-26 (M3f216v) J. Hilaire Boulet (Joseph & Alésine Landry, Anse-au-Griffon) SM

COTE

Anna (Napoléon & Thérèse Côté) n1958-07-21
(B...f81) ML

M Anna (Ottavio & Aglaé Gosselin) n1882-02-09
(B10f170) SAM

Anna (Richard & Marie Denis) m1899-11-06 (M5
f97) Eloi Synnett (Xavier & Marie Gagnon) d
1900-10-01 (S7f101v) (20ans) SM

Anne (Paul & Adèle Mimeault) n1886-01-25(B...
f225) d1886-01-27 (S...f226) (3jrs) ML

Annette-Jeanne-Aimée (Ernest & Aurélie Chouinard) n1909-07-21 (B43f29v) CC

Annette-Lise (Gaétan & Elisabeth Roy) n1957-
02-21 (B22f53v) CC

M. Annick-Chantal (André & Denise Barriault)
n1984-10-25 (B45f24) CC

M. Annie (Cyrice & Viola Béland) n1963-09-11
(B32f113v) SM

Anonyme (Alfred & Ida Synnett)n d1934-09-20
(B26 S12f56v) SM
Anonyme (Alfred & Ida Synnett)n d1939-10-30
(S13f123) SM

Anonyme (Antoine & Jeannine Charette)n d1951-
10-24 (S18f138) SM

Anonyme (Arthur & Rolande Lever)n d1949-05-15
(B9 S...f...) MS

Anonyme (Hector & Bella Robitaille)n d1947-
02-20 (B30 S7f80) SAM

Anonyme (Hector & Bella Robitaille)n d1948-
02-11 (152 S3f129) SAM

Anonyme (Joseph & Marie Lepage)n d1900-04-17
(S11f42v) CC

Anonyme (Joseph & Anna Chouinard)n d1910-04-26 (S6f41v) CC

Anonyme (Origène & Rose-A. Bergeron)n d1946-10-01 (B19 S7f97) LC

Anonyme(Ls-Philippe & Yvonne Lemieux)n d1941-08-26 (B70 S20f16v) CC

Anonyme (Paul-Emile & Jeannette Synnett)n d 1943-07-01 (B13 S5f175) SM

Anonyme (Pierre & Delphine Mimeault)n 1875-05-10 (S37f4v) SAM

Anonyme (Richard & M.Anne Denis)n d1886-05-11 (S4f57) SM

Anonyme (Richard & Marie Salomon)n d1912-12-11 (S5f164) SM

Anonyme (Richard & Marie Salomon)n d... enr 1921-11-18 (14f35) SM

Anonyme (Roméo & Marguerite Poulin)n d1928-03-09 (B33 S8f196) CC

Anonyme (Roméo & Marguerite Roy)n d1935-09-29 (B65 S16f120v) CC

Anonyme (Roméo & Marguerite Poulin)n d1939-08-03 (B61 S16f211) CC

Anonyme (Thomas & Philomène Tanguay)n d1874-01-03 (B2 S1f99) SAM

Anonyme (Trefflé & M.Léa Roy)n d1874-07-18 (S13f20v) CC

Anonyme (Trefflé & Marie Lamontagne)n d1879-08-17 (B73 S39f126v) CC

Anonyme (Trefflé & Marie Lamontagne)n d1880-07-05 (B58 S26f144v) CC

Anonyme (Treffl  & Marie Lamontagne)n d1881-06-22 (B39 S8f160) CC

Anonyme (Treffl  & Marie Lamontagne)n d1882-

03-13 (B15 S3f169v) CC

Anonyme (Treffl  & Marie Lamontagne)n d1883-03-09 (S1f3v) CC

Anonyme (Treffl  & Marie Lamontagne)n d1887-08-01 (B36 S11f81) CC

Anonyme (Treffl  & Marie Lamontagne)n d1888-12-05 (S11f102v) CC

Anonyme (Treffl  & Marie Lamontagne)n d1889-10-12 (S21f116v) CC

Anonyme (Treffl  & Marie Lamontagne)n d1893-03-22 (B35 S14f177v) CC

J. Antoine (Richard & M. Anne Denis) n1897-05-03 (B2f88) d1920-05-06 (S7f15) (23ans) SM

J. Antoine (Pierre & Antonia Lizotte) n1925-09-24 (B29f75v) m1949-10-24 (M11f71) Jeannine Charette (Alfred & Blanche Morin) SM

J. Antoine-Denis (Armand & Dolor s Lavoie) n1961-04-01 (B38f171v) d1961-06-05 (S14f172v) (2ms) CC

J. Antoine-Ls-Philippe (Emile & Malvina Roy) n1897-11-25 (B54f58v) CC m1924-08-20 Georgette Perreault, N-D-de-L vis 2  m1962-10-18 Germaine Laverdi re, N-D-Qu 

J. Antoine (Alfred & Ida Synnett) n1919-02-17 (B5f3) SM m1968-08-10 Pauline Dionne, N-D-de-la-Victoire

M. Antoinette (Augustin & Philom ne Gagn ) n.. enr1874-05-26 (B32f17v) CC

Antoinette (Paul & Marie St-Pierre) d1880-05-14 (S19f141) (10ms) CC

M.Antonia (Paul & Marie St-Pierre) n1879-06-27 (B57f122) VV

J.Antonin (Joseph & Louise St-Pierre) n1893-08-06 (B39f179) m1920-08-03 (M8f13) Marianne Hamilton (Adolphe & Célina St-Pierre) d1978-12-25 (S30f105) (85ans) CC

J.Armand (Antonin & M.Anne Hamilton) n1924-11-16 (B71f112) CC m1950-07-20 (M2f128) Dolores Lavoie (Antonio & Alida Côté) LC

Armand (Charles & Laura St-Laurent) n1914-04-03 (B22f113v) m1940-08-12 (M27f237) Claire-Gertrude Albert (Edouard & Elise Mazerolle) CC

Ulysse-Armand (Numa & Lèda Tremblay, LC) m1946-05-22 (M7f143) M.Jeanne-Rita Sergerie (Ulysse & Rose-Anna Gagnon) CC

M.Armanda-Irma (Jean-Bte & Angélique Dumont) n1926-05-09 (B40f145v) d1927-01-28 (S1f163v) (9ms) CC

M.Armande (Armand & Dolorès Lavoie) n1963-01-11 (B16f224) CC m1986-07-18 Denis Richard,...

M.Claire-Armande (Armand & Claire Albert) n1945-04-09 (B53f285v) SAM m1968-09-21 (M25f373) Denis Deschênes (Edouard & Gilberte Collin) CC

J.Arthur (Georges & Alma Lepage) n1892-10-15 (B78f131) SAM

Arthur (Joseph & Caroline St-Pierre) m1946-05-02 (M4f52v) M.Rolande-Angélique Lever (Joseph & Anna Coulombe) MS

J.Arthur (Siméon & Virginie Verreault) n1879-07-22 (B63f124) CC

J.Arthur-Auguste (Gustave & Marie Pelletier)
n1937-12-29 (M5f28) M.Jeanne-Imelda (Numa & Lisa Tremblay) LC

Arthur-Gustave (Georges & Alma Lepage) n1887-01-05 (B3f1) d1891-01-09 (S1f93) SAM

J.Arthur-Romuald (Louis & Eugénie Dion)n1902-04-20 (B26f83v) d1903-02-04 (S4f98v) (9ms) CC

M.Athala (Georges & Alma Lepage) n1890-06-26 (B46f79v) m1912-11-19 (M21f60) Georges Pelletier (Charles & f.Emma Marquis) SAM

Athala-Juliette (Hector & Bella Robitaille)
n1934-12-31 (B101f198) SAM m1956-07-28 Roch Marin, N-D-de-Grâce Mtl

Augustin (Augustin & Philomène Gagné) n1870-11-13 (B51f68v) CC

Augustin (Hypolite & Marcelline Ouellet) m
1869-11-23 (M12f56) Philomène Gagné (f.Anis & Marguerite Ross) CC (LC)

Augustin (Paul & Marie-St-Pierre) n1877-05-23 (B26f73v) CC

Augustin (Siméon & Virginie Verreault) n1877-05-27(B28f74) CC m1930-06-21 Emilie Roussel,S

Augustin (Thomsa & Philomène Tanguay) n1868-08-25 (B44f149v) SAM

J.Aimé-Aurèle (Luc & Azilda Gagnon) n1903-08-07 (B52f109) m1925-10-29 (M16f134) Alfréda Pelletier (Elie & Léontine Jacques) d1931-02-25 (S7f26) (27ans) CC

M.Aurélie (Trefflè & M.Léa Roy) n1867-12-28
(B43f28) d1871-03-27 (S1f72v) (3ans) CC

M.Aurélie (Trefflè & M.Léa Roy) n1873-01-25
(B11f98) m1906-06-18 (M4f169) Ephrem Robi-
chaud (Guillaume & M.Eugénie St-Laurent) CC

M.Aurélie-Lorraine (Charles-Eugène & Alix
Lamarre) n1939-05-09 (B33f204v) CC m1961-08-
26 Rodrigue Roy,...

J.Aurélien (Armand & Rita Sergerie) n1950-07-
19 (B11f128v) LC m1971-12-31 (M35f174) Nicole
Isabelle (Fernand & M.Rose Dumont) CC

Benoit-Aurélien (Ernest & Aurélie Chouinard)
n1919-08-26 (B70f239v) CC d1969-12-10 (S2f50)
(49ans) LC

J.Aurélien (Joseph & Gemma Dubé) n1923-04-28
(B40f75) CC m1950-12-27 Fernande Gauthier, Mat

M.Aurore (Charles & Esther Tardif) n1870-04-
25 (B26f65) CC

M.Aurore-Gladys (René & Aurore Desroches)
n1952-02-29 (B7f150) SM

M.Aurore-Robertine-Lorraine (Ls-Philippe &
Yvonne Lemieux) n1939-12-23 (B102f221) CC m
1966-04-02 Alain Briançon, N-D-des-Neiges Mtl

Azilda (Jean & Clara Gagné) n1891-03-24 (B19
f140) CC (vve L.N.Robidoux) 2è m1943-01-02
Alfred Gervais, St-Nazaire Ville Lasalle

Béatrice (Charles & Laura St-Laurent) n1926-
07-19 (B61f149v) CC m1949-07-02 Jules Proulx,
St-Valérien-de-Shefford

Benoit-Claude-Richard (Jean-Claude & Nicole
Bernatchez) n1984-03-06 (B15f9) CC

Benoit-Joseph-Yvan (Raoul & Chantal Gagné) n
1980-12-06 (B1f227) CC

Emilie Benoit (René & Aurore Desroches) n1950-
12-02 (B48f107) m1971-09-25 (M8f167) Denise
Coulombe (Jean-Paul & Jeannine Côté) SM

J.Bernard-Yvan (Edgar & Gertrude Labrie) n
1950-02-27 (B20f21v) CC

Bernard-René (Emile & Malvina Roy) n1911-10-
23(B45f66v) CC m1946-10-19 Emma McCormick,Mtl

Guy-Bernard (Valmont & Annette Boivin) n1943-
09-17 (B59f66v) CC m1968-06-01 Raymonde Des-
chênes, St-Jérôme Mat

M.Berthe (Donat & Rita Mercier) n1953-05-13
(B...f14) d1954-03-13 (S...f25) (10ms) ML

J.Bertrand (Antoine & Jeannine Charest)n1957-
04-01 (B10f22) SM m1979-07-21 M.Alma Côté,
St-Paul Murdochville

J.Bertrand (Armand & Rita Sergerie) n1957-03-
01 (B...f188v) (LC

J.Bertrand (Origène & Rose-Aimée Bergeron) n
1945-12-06 (B18f89v) LC m1967-06-24 Rachel
Girard, Bagotville

Bertrand (Philippe & Marie Lévesque, SPA)
m1952-07-21 (M1f143) Jeanne dite Réjeanne
Paradis (Adrien & Blanche Pelletier) LC

Lucienne-Bibiane (Roméo & Marguerite Poulin)
n1938-07-06 (B25f26) SOA m1960-07-02 (M8f150)
Claude Bernier (Joseph & M.Louise St-Pierre,
St-Pie-X Rim) CC

Blanche (Macaire & Elmire Roussel) m1894-11-
29)M13f185) Hilaire Renaud (Hilaire & Emilie
Guilbault) SAM d1951-02-11 (S7f55v) (78ans)CC

M.Blanche (Antonin & M.Anne-Hamilton) n1931-01-25 (B7f23v) m1952-07-30 (M12f115) Zénon Beaudoin (Ovila & Blanche Lemieux) CC

Blanche (Fabianna & Azilda Fournier)n1924-01-02 (B...f15) d1931-08-19 (S...f217) (6ans) ML

Blanche-Adrienne(Charles & Aurore St-Laurent) n1917-02-18 (B13f176v) CC m1946-08-07 Armand Moffat, St-Jacques Mtl

Blanche-Alma (Octave & Aglaé Gosselin) n1895-09-11 (B67f208v) SAM

M.Blanche-Eva (Georges & Alma Lepage) n1903-11-19 (B78f145) m1923-09-04 (M15f95-95v) Albert-Désiré Rochon (Désiré & Lèda Mercier)SAM

M.Blanche-Marguerite (Louis & Emelda Lepage) n1912-01-27 (B8f72) CC m... Gérard Côté, St-Pascal-Baylon Qué

M.Blanche-Nimphodore (Joseph & Délia Roy) n 1902-01-20 (B5f77v) CC

M.Blanche-Thérèse (Edgar & Gertrude Côté) n 1952-10-10 (B125f122v) CC

M.Blanche-Yvonne (Joseph & Adèlia Roy) n1900-12-05 (B63f54v) d1901-09-08 (S12f70) (9ms) CC

Malvina-Olive-Elmire-Blandine (Macaire & Malvina Roy) n1892-08-09 (B40f163) m1916-08-22 (M6f167) Paul-Emile Gagnon, Rim (J.Etienne & Valérie Gauvreau, St-Jérôme Mat) CC

Martine-Briquette (Gérard & Hortance Verrault) n1946-09-15 (B103f161) CC

M.Brigitte (Jacques & Laurette Gagnon) n1957-06-11 (B81f65v) CC m1982-10-09 Martin Lapierre, St-Henri Mascouche

M.Brigitte (Léon & Colette Harrisson) n1962-08-04 (B13f232v) LC

J.Camille-Ange (Alfred & Ida Synnett) n1921-07-12 (B22f30) SM

J.Carl (Cyrice & Viola Béland) n1965-01-26 (B2f123v) SM

M.Carmen (Armand & Rita Sergerie) n1949-07-08 (B14f119v) LC m1972-09-02 (M25f224) Denis St-Pierre (Robert & Reynalda Soucy) CC

J.Carol (Léon & Colette Harrisson) n1966-12-15 (B18f29) LC

M.Carole (Louis-Marie & Albertine Mercier) n1950-03-27 (B34f24) m1970-10-10 (M32f108) Laurent Dugass (Joseph & Rolande Lemieux) CC

M.Caroline (Joseph & Louise St-Pierre) n1882-05-09 (B32f172) CC

M.Catherine (Joseph & Marguerite Laflamme) m1962-12-01 (M33f249v) Jean-Claude Lévesque (Wilfrid & Fernande Perrée) SAM

M.Cécile (Alfred & Ida Synnett) n1916-01-19 (B1f192) SM

M.Cécile (Gustave & Marie Pelletier) m1937-10-20 (M2f26) Joachim Larocque (Charles & Alexandrine Wafer) LC

M.Germaine-Cécile (Hervé & Germaine Chrétien) n1932-03-03 (B22f48v) m1956-07-21 (M10f28v) Léopold Gagné (Joseph & Aurore Hachey, St-Mathieu Mtl) CC

M.Cécile-Doreen (Marcel & Yolande Gagné) n1957-03-22 (B51f279v) SAM

COTE

M.Cécile-Marcelle (Walter & Eugénie Parent)
n1928-09-09 (B99f214) CC

Cédric-Marino (... & Michelle Côté) n1979-09-
29 (B11f175) MS

M.Célanire-Angélique-Graziella (Emile & Mal-
vina Roy) n1903-04-23 (B30f103v) d1903-05-03
(S12f104v) (12jrs) CC

M.Céline-Georgette (Paul & Géralda Delisle)
n1930-10-21 (B99f17v) CC

Chantal (Alphonse & Jeanne Bernatchez) n1954-
07-09 (B...f28) ML m1976-08-28 Richard Mer-
cier, St-Joseph Sept-Iles

Chantal (Paul-Emile & Gabrielle Parent)n1976-
07-20 (B43f481) CC

M.Chantal-Isabelle (Francis & Jacqueline Roy)
n1979-07-12 (B38f150) CC

Charles (vf Esther Tardif) d1911-09-17 (S17
f65) (80ans) CC

Charles (Charles & Esther Tardif) n1878-02-
27 (B23f94) CC m1903-09-22 (M14f140v) Aurore
St-Laurent (Jérôme & Agnès St-Pierre) SAM d
1966-01-17 (S2f301v) (87ans) CC

J.Charles-Edouard (Ernest & Marie Paquet) n
1903-08-16 (B55f109v) CC

J.Charles-emile (Paul-Emile & Jeannette Syn-
nett) n1948-10-21 (B39f40) d1966-08-29 (S5
f135) (17ans) SM

Charles-Emile (Ls-Philippe & Yvonne Lemieux)
n1936-02-22 (B9f132v) CC m1964-12-28 Noëlla
Carré, St-Simon Charlevoix

COTE

Charles-Eugène (Antonin & Marianne Hamilton)
 n1933-06-28 (B51f75) m1955-07-06 (M12f226v)
 Thérèse Beaudoin (Ovila & Blanche Lemieux) CC

Charles-Eugène (Ernest & f. Aurélie Chouinard)
 m1933-08-15 (M9f78v) Marthe Auclair (Emile &
 Albertine Castonguay) CC

Charles-Eugène (Samuel & Bernadette Dion) n
 1908-07-12 (B39f11) CC m...Valentine Auclair,
 St-Ls-de-F. Mtl 2è m1975-07-11 Thérèse Ber-
 thier, Ville-de-Laval

Charles-Eugène (Wilfrid & Délina Sergerie) d
 1907-06-14 (S33f188) (lan) CC

Charles-Eugène (Wilfrid & Délina Sergerie) n
 1909-04-05 (B18f24v) m1934-06-09 (M7f91v)
 Alice Lamarre (Paul & Emilie Gaudreau) d1981-
 08-22 (S27f261) (72ans) CC

Charles-Omer (Charles & Aurore St-Laurent) n
 1915-08-20 (B49f144) CC m1960-05-21 Jacque-
 line Charron, St-Stanislas Mtl

M.Charline-Claire (Armand & Rita Sergerie)
 n1964-06-29 (B47f262) CC

Nelson-Christian (Adrien & Marcelle Bonneau)
 n1948-07-08 (B28f31) SM m1968-12-28 Jeannette
 Chédor, St-Bernardin Mtl

Christian (Charles & Thérèse Beaudoin) n1958-
 04-07 (B42f92) CC m1977-08-12(M29f361) Nicole
 Thibault (Georges & Lucienne Béchard) SAM

M.Christiana (Joseph & Théodora Gagné) n1882-
 04-22 (B29f171) CC

M.Ida-Christiane (Adrien & Marcelle Bonneau)
 n1947-07-05 (B20f245) SM m1965-11-27 Bertrand
 Daraiche, Ste-Catherine Mtl

M.Christiane (Armand & Dolorès Lavoie) n1955-09-08 (B110f234v) m1982-12-17 Jude Dion, CC

Christophe (f.Jean-Bte & Héloïse St-Pierre) m1907-11-28 (M11f195v) M.Laure Henley (François & f.Eliza Lepage, SAM) CC

Christophe (Joseph & Louise St-Pierre) n1884-04-02 (B12f21) d1884-04-18 (S5f21v) (20jrs)CC

Chrysostome-Mathias (Jean-Bte & Héloïse St-Pierre) n1879-02-22 (B14f114v) CC

M.Claire-Lucette (Hervé & Germaine Chrétien) n1944-09-11 (B91f97v) CC m1966-04-11 Mario Mastriani, St-Paul-de-Grand-Mère

Clara (Richard & M.Anne Denys) m1919-10-14 (M8f9v) Ernest Synnett (Abraham & ...Henley) d1979-08-16 (S1f210) (89ans) SM

M.Clarisse (Louis-Philippe & Yvonne Lemieux) n1938-09-15 (B77f190v) CC m1964-12-26 Gillies Chénard, St-Zénon-Baylon Mtl

J.Alfred-Claude (Alfred & Ida Synnett) n1927-03-07 (B7f93) SM m1946-04-30 (M3f52) Carmen Rousseau (Napoléon & Maria Lever) MS

Claude (Aurèle & Alphéda Pelletier) n1927-06-12 (B46f172) d1930-12-18 (S26f20v) (3ans) CC

Claude (Benoit & Denise Coulombe) n1973-12-07 (B1f184v) SM

M.Claude (Luc & Hélène Maloin) n1962-05-18 (B8f179) MS

Claude (Napoléon & Thérèse Lemieux) n1960-04-21 (B...f100) ML

Claude (Sylva & Jeanne Emond)n1945-12-25(B115 f132) CC m1967-07-15 Lucille Chenier, Mattawa

J.Claude (Thomas & Anaïse Landry) n1928-09-07
 (B97f213v) CC m1952-08-19 Paulette Rochon, St-
 Sacrement Qué. A été ordonné diacre permanent
 1979-06-09 Mar Laurent Noël, St-Tite

Claude-Lorenzo (Jude & M.Luce Pineault)n1937-
 10-03(B20f17v) SOA m1961-07-15 Thérèse Aubut,
 St-Philémon Belle-Chasse

Claude-Réal (Charles & Valentine Auclair)
 n1934-02-17 (B17f86) CC m1962-04-07 Claire
 Samson, St-Rosaire Mtl

M.Gilberte-Claudette (Paul-Emile & Jeannette
 Synnett) n1946-07-10 (B22f225) m1968-11-30
 (M3f149) Roch Fournier (Salomon & Jeanne
 Ouellet) SM

J.Clément (Origène & Rose-Aimée Bergeron) n
 1943-05-03 (B6f71v) d1947-02-10 (S3f100)
 (3ans) LC

Clément-Florian (Charles & Laura St-Laurent)
 n1928-04-08 (B42f198) m1968-10-31 (M33f248)
 Jeannine Labrie (Albert & Angéline Bernier)CC

J.Clément (Thomas & Anaïse Landry) n1925-02-
 07 (B13f117v) CC m1949-05-09 Thérèse Bernier,
 N-D-du-Chemin Qué

Clémentine (Paul & Adèle Mimeault) n1883-05-
 10 (B...f192) m1901-05-28 9M...f58) Patrick
 Bergeron (William & Marcelline Henley) ML

Louis-Cléophas (Joseph & Eléonore Dubé)n1906-
 12-07 (B17f133) d1908-01-14 (S3f138v)(1an) SM

Louis-Cléophas (Richard & Marie Davis) n1882-
 02-11 (B6f43) d1903-04-04 (S2f113) (21ans) SM

Eugénie-Clothilde (Emile & Malvina Roy)n1916-
 04-06(B23f157v)m1946-10-26(M44f165v)Michael-
 Gérald Norris (M.-Henry & Mary Lawrence,H.)CC

Clothilde-Pierrette (Valmont & Annette Boivin) n1942-05-25 (B45f33v) CC

Alexandre-Clovis (Louis & Imelda Lepage) n1913-12-19 (B70f107v) d1949-11-23 (S31f13) (35ans) CC

Rachel-Colette (Hervé & Germaine Chrétien) n1928-06-22 (B68f206) d1940-01-28 (S2f222v) (11ans) CC

Colette-Michelle (Walter & Eugénie Parent) n1941-03-23 (B23f5v) CC m1961-02-11 Arthur Bernatchez, St-Pierre-de-Sorel

M.Colombe-Lina (Ls-Philippe-Charles & Yvonne Lemieux) n1931-06-17 (B66f32v) CC

M.Corinne (Georges & Alma Lepage) n1904-11-09 (B103f179) d1906-03-19 (S6f225) (15ms) SAM

Cynthia (Mario & Manon Paradis) n1982-12-05 (B1f226v) SM

Cyrias-Emilien (Alfred & Ida Synnett) n1928-11-16 (B38f119v) d1928-11-28 (S21f119v) (12jrs) SM

Cyrice (Alphonse & Vitaline Bernatchez) m1962-08-11 (M6f97) Viola Béland (Elie & Anastasie Fournier) SM

Cyrille (Augustin & Philomène Gagné) n1873-03-22 (B27f101v) CC

David-Maxime (Gabriel & Micheline Henley) n1964-06-08 (B10f119) SM

David-Richard (Victor-Léopold & Rita Sénéchal) n1966-11-03 (B A... f351) CC

M.Délina-Charlotte (Charles & Alice Lamarre) n1944-09-01 (B86f96) CC m1966-06-25 Normand Guay, St-Thomas Amqui

COTE

J.Delphin (Gustave & Marie Pelletier) n1903-08-30 (B61f111) CC m1926-07-14 Marguerite Pouliot, LC

J.Delphis (Joseph & Louise St-Pierre) n1876-07-11 (B58f58) CC

Denis (Jean-Paul & Béatrice Minville) m1978-07-15 (M1f162) Christiane Jauvin (René & Maria Sohler) MS

Denis (Robert & Eva-Rose Rioux, CC) m1977-07-30 (M4f157) Odette Roy (Lorenzo & Noémie Sergerie) LM

Denis-Louis (Phidime & Martienne Bélanger) n1966-03-12 (B...f169) ML

Denise (Armand & Rita Sergerie) m1978-12-29 (M19f107) Richard Sirois (Albert & Jeannette Barriault, LM) CC

M.Madeleine-Denise (Armand & Dolorès Lavoie) n1960-04-24 (B40f145) m1979-06-29 (M7f130) Patrick Blanchet (f.Ernest & Gertrude Cameron) CC

Denise (Phidime & Martienne Bélanger) n1959-11-23 (B...f97) m1981-07-03 (M...f195) Réginald Bernatchez (Anicet & Simonne Laflamme) ML

M.Denise-Pierrette (Léonidas & Germaine Boucher) n1953-05-13 (B50f139v) CC m1972-09-02 Gilles Pilon, St-Christophe Pont-Viau

M.Denyse (Ovide & Lilliane Pelletier) n1941-01-11 (B1f57) SOA m1960-07-23 Allyre Lévesque, S

Denyse-Odette (Léon & Elisa Roy) n1925-03-27 (B27f120) CC m1948-10-30 Hervé Lavoie, St-Germain

M.Desneiges (Georges & Alma Lepage) n1888-03-31 (B16f28v) m1907-09-30 (M23f274) Herménégilde Perrée (Gustave & Adélia Pelletier) SAM

M.Diana (Jean-Bte & Angélique Dumont) n1910-12-16 (B61f51v) CC m1951-07-26 Germain Paré, St-Enfant-Jésus Mtl

Diane (Adrien & Marcelle Bonneau) n1964-09-10 (B17f120) SM m1983-04-08 Guylain Richard, GV

M.Diane-Rolande (Roland & Léopoldine Isabel) n1949-07-17 (B102f188) SAM m1968-07-13 Robert Lafontaine, St-Esprit Rosemont

J.Jacques-Dominique (Arthur & Rolande Lever) n1959-04-22 (B6f165) MS

J.Emilien-Donald (Adrien & Marcelle Bonneau) n1952-02-18 (B8f151) SM m1972-10-14 Danielle Lebel, Pointe-aux-Tremble

Antonio-Phidime-Donat (Alphonse & Régina Bernatchez) n1918-02-09 (B...f164) m1945-07-18 (M...f107) Rita Mercier (Thomas & Marie Laflamme) ML

Donald (Donat & Rita Mercier) n1948-07-23 (B...f172) m1972-06-30 (M2f171) Marjolaine Déry (Emilien & Florence Pelchat) SM

M.Dorice-Paulette (Adrien & Marcelle Bonneau) n1953-12-18 (B3f214) SM m1970-11-07 André Alarie, Bréboeuf Cte Terrebonne

J.Georges-Edgar (Joseph & Emma Dubé) n1912-06-30 (B42f79) m1944-08-26 (M19f95v) M.Louise Gertrude Labrie (Joseph & f.Georgianne Bouchard) d1979-11-07 (S23f162) (67ans) CC

J.Edmond-Théodore (Octave & Aglaé Gosselin) n1885-07-15 (B60f279v) SAM

J.Edouard-Paul-Emile (Ls-Philippe & Georgette Perrault) n1925-08-19 (B72f129) CC m1950-08-12 Françoise Gendron, St-Germain Rim

J.Edwin (Edwin & Donette Somers) n1966-04-24 (B36f308) CC

Elias (Ls-Philippe & Rose-Aimée Gagnon)n1943-08-01 (B53f64v) CC

Elias (Thomas & Joséphine Curadeau, Cloridorme) m1941-07-01 (M3f35) Virginie Minville (Damase & Cécile Vallée) RC

M.Elisa-Claire (Hector & Bella Robitaille) n1938-04-27 (B40f293v) SAM m1960-07-16 Paul Lacoursière, Trois-Rivières

Elise-Alexina (Adélarde & Alexina Côté) n1943-11-09 (B...f73) m1961-05-20 (M...f111) Laurent Bernatchez (Moïse & M.Ange Lapointe) ML

M.Elise-Azilda (Luc & Azilda Gagnon) n1897-01-08 (B2f46) m1919-09-23 (M18f243) Louis-Philippe Lévesque, St-Oct.-de-Métis) CC

Elise-Malvina (Treffle & M. Lamontagne)n1885-09-13 (B51f50) d1886-10-17 (S15f69) (13ms) CC

M.Elmire (Paul & Marie St-Pierre) n1866-12-10 (B50f18) d1868-02-31 (S2f30v) (1an) CC

Elmire (Jean-Bte & Anaïse St-Pierre) n1868-06-26 (B28f36) CC

Elmire (Jean-Bte & Anaïse St-Pierre) n1870-02-20 (B12f61) CC

Elzéar-Rodrigue(Emile & Malvina Roy)n1905-02-19(B7f144v) CC m1937-09-13 Claire Ringuet,Rim

J.Elzéar (Joseph & Marie Lepage) n1908-04-06 (B20f5v) d1908-05-31 (S9f8v) (2ms) CC

M.Elzire (Jean-Bte & Anaïse St-Pierre) n1877-03-29 (B20f71) CC

J.Emile (Jean-Bte & Angélique Dumont) n1917-06-12 (B42f184v) d1918-06-24 (S13f208)(1an)CC

Macaire-Emile(Macaire-Ambroise & Elmire Rous-
sel) m1891-288-26 (m3f147v) Marguerite-Mal-
vina Roy (François & Malvina Pelletier)d1947-
12-15 (S19f198) (86ans) CC

J.Emile (Pierre & Delphine Mimeault) n1876-04-12 (B44f29v) SAM

Emilia (Joseph & Theodora Gagné) n1880-06-01
(B42f142) m1900-02-20 (M1f39) Bénoni Labrie
(Octae & Hermine Pinault) CC

Emilie (vve Bénoni Lévesque) m1867-09-10 (M21
f135) Edouard Deschênes Miville (vf M.Anne
Lapierre) d1882-03-18 (S5f175) (61ans) SAM

M.Eva-Emilie (Louis & Imelda Lepage) n1908-07-29 (B46f12v) m1952-10-25 (M16f124) Wilfrid
Verreault (Louis & Marie Harrisson, LM) CC

M.Emilie-Carmen (Fernand & Simone Marquis) n
1956-03-31 (B9f178v) LC

J.Emilien (Pierre & Antonia Lizotte) n1928-05-10 (B16f112) d1947-05-07 (S6f242)(18ans)SM

Emilienne (Fbianna & Azilda Fournier) n1915-08-14 (B...f129) ML m1937-04-01 Maurice
Minville...

M.Emma (Augustin & Philomène Gagné) n1875-11-10 (B69f42) CC

M.Emma (Jean-Bte & Anaïse St-Pierre) n1874-05-07 (B27f16v) CC

M.Emma-Jovette (René & Aurore Desroches) n
1953-05-07 (B12f186) SM

Eric (André & Henriette Leloucheau) n1975-11-17
17 (B35f429) CC

Eric (Donald & Marjolaine Déry) n1978-04-04
(B1f202v) SM

Eric (Paul-Emile & Yvonne Gagné) n1976-03-20
(B...f117) ML

J.Eric-Adéodat (Georges & Claudette Brassard)
n1969-11-28 (B103f69) SAM

Eric-David (Jean-Claude & Nicole Bernatchez)
n1977-06-22 (B22f34) CC

J.Ernest (Jean-Bte & Eloïse St-Pierre) n1871-
09-27(B47f77v) LC m1893-02-13(M7f138) Aurélie
Chouinard (Antoine & Exaurée Gosselin) SAM

J.Ernest (Charles & Esther Tardif) n1868-10-
29 (B44f41) CC m1891-01-07 (M2f92) Marie
Paquet (Antoine & Marguerite Dugas) SAM

J.Ernest (Octave & Caroline Tanguay) n1872-
08-12 (B56f72) d1874-06-25(S21f110) (2ans)SAM

Yvon-Ernest (Alphonse & Jeanne Bernatchez) n
1941-05-30 (B...f26) ML m1971-07-31 Rachelle
Tremblay, N-D-du-Rosaire Chibougamau

J.Ernest (Octave & Caroline Tanguay) n1874-
06-24 (B42f109v) SAM (ép.Alice Hudon) d1961-
05-27 (S1f221v) (89ans) LC

Ernest (Joseph & Malvina Bélanger) n1879-07-
19 (B...f140) d1879-07-21 (S...f140) (2jrs)ML

Ernest (Paul & Adèle Mimeault)n1881-03-25(B..
f170) ML m1917-10-30 Elise-Joséphine Bérubé
(vve Clément Lagacé, Kigwick N.B.

Ernest (Paul & Marie St-Pierre) n1881-05-08
(B30f158) CC

Ernest-Adélard (Joseph & Malvina Bélanger) n
1884-12-21 (B...f209) d1886-04-10 (S...f228)
(1an) ML

Esdras-Germain (Louis & Imelda Lepage) n1920-
09-25 (B77f18) d1921-08-06 (S15f35v) (10ms)CC

M.Estelle (Joseph & Anna Chouinard) n1909-06-
17 (B39f28v) d1912-02-11 (S5f73) (2ans) CC

M.Estelle (Joseph & Anna Dubé) n1922-01-12
(B6f45v) m1945-06-20 (M12f119) J.Gérard St-
Pierre (Uldéric & Sophie Hamilton) CC

M.Estelle (Luc & Azilda Gagnon) n1901-02-21
(B12f58v) d1915-02-04 (S1f129) (14ans) CC

M.Estelle-Aurore (Pierre & Antonia Lizotte)
n1931-08-23 (B25f20v) SM

J.Eugène (Wilfrid & Délima Sergerie) n1906-
04-11 (B15f166) CC

Eugénie-Georgianna (Fabianna & Azilda Four-
nier) n1921-01-16 (B...f211) m1937-01-05
(M...f86) Joseph Côté (Alphonse & Régina Ber-
natchez) ML 2è m1965-10-22 Jean-Paul Dulong,
St-Jean-Bte Lasalle Mtl

Eugénie-Germaine(Louis & Imelda Lepage)n1920-
09-25 (B78f18) d1921-08-06 (S16f35v) (10ms)CC

Eugénie-Vitaline(Georges & Alma Lepage)n1889-
06-15 (B33f56) m1912-02-19 (M4f39) J.Ernest
Lévesque (Georges & Elisabeth Marin) SAM

Eustache-Hervey (Jean & Clara Gagné) n1896-
09-06 (B44f39v) d1896-09-18(S14f39v)(12jrs)CC

COTE

J.Eustache (Wilfrid & Délima Sergerie) n1899-03-07 (B12f20v) m1923-07-05 (M6f80v) Maria Fournier (Johnny & Marie Isabelle) CC

M.Eva (Georges & Alma Lepage) n1891-08-29(B59 f107) d1892-08-29 (S21f128v) (1an) SAM

M.Eva-Rolande (Alphée & Emma Guyon) n1904-12-03 (B65f140) CC

Evagrius (...) d1875-06-04 (S...f92)(25ans)ML

M.Eve-Anne (René & Solange Blouin) n1979-01-30 (B21f16) SAM

Evelina-Rose (Joseph & Adélia Roy) m1924-01-09 (M3f94) Samuel Blanchet (vf Elianne Fournier) CC

Alphonse dit Fabianna (Paul & Adèle Mimeault) n1875-11-08 (B...f95) m1913-07-31 (M...f103) Azilda Fournier (vve Caius Auclair) d1953-12-29 (S...f23) (78ans) ML

Félicien (Roméric & Alvine Dufresne) d1920-10-21 (S20f22v) (20ms) SM

Fernand-Emilien (Jean-Bte & Angélique Dumont) n1927-12-18 (B97f189) d1928-03-13 (S7f196) (2ms) CC

Fernand (Gustave & Marie Pelletier, LC)m1942-06-24 (M5f35v) Simonne Marquis dit Gagnon (Robert & Eugénie Thibault) CC

J.Fernand (Luc & Georgianna Deroy) n1912-01-21 (B5f71v) d1933-07-20 (S22f77) (21jrs) CC

Fernande (Antonin & M.Anne Hamilton) n1929-06-16 (B64f234v) m1951-06-27 (M10f70) Réal Sergerie (Félix & Alvine Ouellet) CC

M.Fernande-Laurette (Léon & Eliza Roy) n1923-05-25 (B49f77) CC m1956-07-17 Charles Larri-vée, St-Gemain Rim

Josaphat-Fernando (Joseph & Marie Lepage) n 1898-12-02 (B56f15v) d1914-02-17 (S1f110v) (15ans) CC

J.Arthur-Fernando (Valmont & Annette Boivin) n1927-05-03 (B30f170) CC Sous-diacre 1953-12-19 Chez les Pères du St-Esprit

M.Flavie-Gisèle (Luc & Rita Lévesque) n1951-08-12 (B18f137) LC m1971-08-14 Grégoire Gagnon, Ste-Anne-de-Beaupré

M.Flore-Jeannine (Gaudiose & Laura Verreault) n1929-09-07 (B94f242v) CC m1948-05-15 Hector Drolet, Rouyn Abitibi

M.Florentine (Pierre & Delphine Mimeault) n 1872-04-09 (B43f68v) (vve Esdras Lepage) d... enr1964-10-27 (S20f272) (92ans) CC

M.Florida (Octave & Aglaé Gosselin) n1892-11-01 (B82f132) SAM

M.France (Numa & Lida Tremblay) m1941-02-19 (M1f52v) Alban McLaughlin (Albert & Alésine Comeau, SPA) LC

M.Claire-France (Léonidas & Germaine Boucher) n1949-12-20 (B138f15) CC

France-Christine (Luc & Rita Lévesque) n1957-12-10 (B...f193) LC

France-Julie (Francis & Jacqueline Roy)n1981-07-02 (B31f262) CC

Francis (Louis-Marie & Albertine Mercier) n 1954-04-30(B56f178v)m1975-10-11(M32f419)Blanche-Jacqueline Roy (Ernest & Alvine Soucy) CC

Francis (Paul-Emile & Yvonne Gagné) n1971-03-26 (B...f33) ML



02-012 (B19f88v) CC

J.François-Samuel (Samuel & Azilda Gagnon) n1902-03-01(B11f79)d1909-06-19(S17f29)(8ans)CC

François-Xavier (Paul & Marie-St-Pierre) n1875-09-19 (B62f40) CC

François-Xavier-Achille (Paul & Adèle Mimeault) n1878-12-03 (B...f132) d1885-02-06 (S...f211) (6ans) ML

François-Xavier-Ludger (Joseph & Théodora Gagné) n1887-06-10 (B27f79v) d1897-05-29(S14f7) (6ans) CC

J.Henri-Gabriel (Alfred & Ida Synnett) n1933-03-30 (B14f41) m1957-03-02 (M1f149) M.Anna-Micheline Henley (Sylvio & Laurette Gasse)MS

Gabrielle (Alphonse & Régina Bernatchez) n1915-10-06 (B...f131) m1936-10-06 (M...f78)
Emile-Firmin Gosselin (Joseph & M.Louise Mimeault) ML

M.Marguerite-Gabrielle (Emile & Malvina Roy) n1899-09-25 (B55f32v) m1922-09-22 (M11f60)
Delphis Miville (Auguste & Mathilde Vallée)CC

Gaëtan (Fernand & Simone Marquis) n1954-07-08 (B12f161) LC

J.Gaëtan (Pierre & Antonia Lizotte) n1940-09-15 (B24f135v) SM m1966-11-26 Joan Trady, St-Robert-Bellarmin Mtl

Gaëtan-Edouard (Alphonse & Jeanne Bernatchez) n1947-03-27 (B...f146)ML m1977-05-20 (M6f332)
Yvonne Pelletier (Léonard & Annette Landry)
SAM



M. Anne Chenel
ép. Antoine Chénard
d1972-01-10 A78



Dèmerise Curadeau
ép. Joseph Samson
d1953-07-03 A73



Laurette Collin
ép. Ls-Marie St-Laurent
d1985-12-30 A61



Mathieu Chouinard
fils de Paul
d1962-02-01 A18



Alice Chenel
fille d'Antoine
d1918-10-21 A18

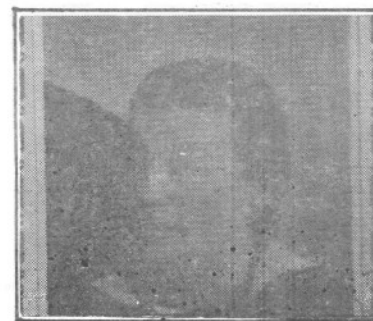

Mary Chenel
ép. Joseph Fournier
d1926-10-17 A63

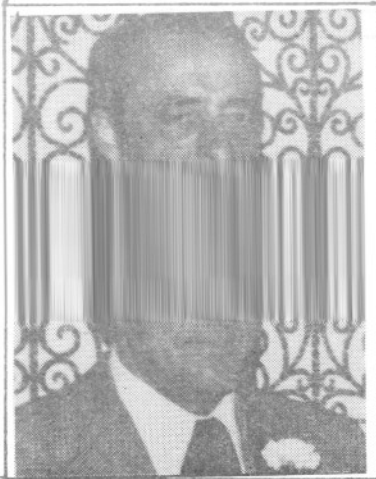

Léopold Côté
ép. Rita Sénéchal
d1987-04-18 A67



M. Anne Coulombe
ép. Joseph Roy
d1974-04-09 A81



M. Louis Chouinard
n1914-07-23
d1972-01-23 A58



Gérard Caron
ép. de Aline Deroz
d1965-09-11 A56



Samuel Côté (Toune)
ép. Berthe Dion



Anne-Marie Coulombe
ép. Pierre Beaulieu
d1950-11-07 A34

J.Charles-Eugène-Gaétan (Valmont & Annette Boivin) n1932-01-04 (B2f45v) m1955-05-12 (M4 f219v) Elisabeth Roy (Oscar & Elise Roy) CC

Gaétane (Origène & Rose-Aimée Bergeron)n1947-10-04 (B22f105v) LC m1967-05-20 Serge Boucher, MSP

Gaston (Eugène & Brigitte Minville) n1951-08-20 (B...f216) ML m1972-12-30 Francine Deschênes, St-Charles-Garnier Shawinigan

Gaudiose-Odéric (Louis & Eugénie Dion) n1905-04-03 (B19f146v) m1928-08-01 (M15f210) Laura Verreault (Eustache & f.Léonie Pèpin) CC

Geneviève (vve Alexandre Piteau) d1909-01-19 (S3f20v) (81ans) CC

Georges (ép.Alma Lepage) d1943-04-20 (S17 f201v) ((81ans SAM

J.Georges (Georges & Alma Lepage) n1900-10-30 (B80f70v) SAM (ép.Maria Fournier) d1926-11-28 (S27f161v) (26ans) CC

J.Georges (Ls-Philippe & Rose-Aimée Gagnon) n 1941-11-04 (B87f22) CC m1965-08-07 Raymonde Létourneau, Sacré-Coeur Mtl

Georges (Octave & Caroline Tanguay) n1868-06-25 (B33f145) SAM

Georges (Thomas & Philomène Tanguay) n1861-12-11 (B75f29) m1886-02-02 (M5f296) M.Anne-Alma Lepage (f.Jean & Emilie LévesqueA) SAM

Georges-Aimé (Alfred & Ida Synnett) n1923-03-18 (B14f47) SM

Georges-André (Thomas & Anaïse Landry) n1930-03-25 (B30f5) CC m1954-04-19 Ghislaine Bergeron, St-Pascal-de-Maizerets Qué

Georges-Edgar (Samuel & Bernadette Dion) n
1909-11-03 (B61f34) CC m1936-08-29 Simone La-
vigne, St-Stanislas Mtl

Georges-Etienne (Hector & Bella Robitaille) n
1944-04-04 (B A6f63v) SAM m1973-06-14 Francine
Gênereux, Cap-de-la-Madeleine

Georges (Philippe & Georgette Perreault) n
1935-02-07 (B13f107v) CC m1958-07-05 Jacque-
line Riquier, Berthierville

Georges-Odéric (Paul & Marie St-Pierre)n1874-
02-03 (B4f12) m1898-11-08 (M8f14) Adélaïde
Pelletier (f.Joseph & f.Clara Roy) CC

Georges-Rodolphe (Samuel & Berthe Dion)n1918-
11-04 (B77f216v) CC d1924-05-24 (S14f120)
(6ans) SAM

M.Georgette-Lise (Claude & Carmen Rousseau) n
1946-12-31 (B2f60v) MS

M.Georgette-Micheline (Gérard & Hortence Ver-
reault) n1941-09-27 (B82f19v) CC m1966-08-06
Boris Keable, Très-St-Sacrement Qué

Georgianna (Alphonse & Régina Bernatchez) n
1911-10-13 (B...f75) m1933-09-19 (M...f12)
Thomas-Romuald Mercier (Thomas & Marie La-
flamme) ML

Georgianne (Georges & Elmire Thibault) n1892-
12-21 (B60f169v) CC

Georgianna (Joseph & Delvina Bélanger) m1895-
02-19(M...f86) Jean-Baptiste Champion (Jean-
Bte & Marie Fournier) d1951-10-06(S...f217)ML

Georgianna (Paul & Mathilde Côté) m1873-02-03
(M...f65) Sifroi Mimeault (André & Marguerite
Pelletier) d1933-05-12 (S...f4) (79ans) ML

M. Georgina (Jean-Bte & Eloïse St-Pierre) n
1866-03-03 (B4f13v) CC

J.Gérald-Claude (Paul & Géralda Delisle) n
1924-12-15 (B79f113v) CC m1964-06-27 Louise
Proulx, Ste-Rose-de-Laval

Gérard (Delphin & Marguerite Pouliot) n1940-
11-02 (B133f107) SAM

Gérard (Emile & Malvina Roy) m1939-05-29 (B3
f205v) Hortence Verrault (Eustache & Flore
Labrie) d1981-01-18 (S3f226) CC

Gérard (Origène & Rose-Aimée Bergeron) n1942-
02-22 (B6f59v) LC

Germain (Alp. & Jeanne Bernatchez)n1951-01-30
(B...f207) ML m1984-12-29 Lise Dumarais, Ont

Germain (ép.Carmen Canuel) d1972-04-17 (S9
f187) (57ans) CC

Germain (Joseph & Marie Lepage) d1913-01-24
(S2f89) (1an) CC

Germain-Denis (Valmont & Annette Boivin) n
1938-01-06 (B5f173v) CC m1961-07-29 Aline
Michaud, St-Zénon Lac-Amqui

J.Germain-Lauréat (Ls-Philippe & Yvonne Le-
mieux) n1948-06-11 (B78f212v) CC m1971-08-21
Laurence Michaud, St-René-Goupil Mtl

J.Gervais (Armand & Dolorès Lavoie) n1956-10-
23 (B122f42) d1956-10-25 (S21f42v) (2jrs) CC

J.Gervais (Armand & Dolorès Lavoie) n1965-05-
30 (B49f287) CC

Ghislain (Auguste & Jeanne Côté) n1942-12-03
(B24f68v) LC m1963-06-01 Marguerite Ringuet,

COTE

M.Ghislaine (Auguste & M.Jeanne Côté) n1948-09-01(B23f114) LC m1977-07-15 Robert Gauvreau St-Martin Malartic Qué

Gilbert (Delphin & Marguerite Pouliot) n1929-05-08 (B47f231) CC m1958-08-30 Louise Blouin, Dubuisson

J.Gérard-Gilbert (Walter & Eugénie Parent) n1930-04-11 (B39f6v) m1951-12-27 (M38f94) Fernande Beaudoin (Alfred & Yvonne Soucy) CC

Anne-Marie-Gilberte (Alfred & Ida Synnett) n1926-02-14 (B5f79v) SM m1960-07-16 Philippe Synnett, Notre-Dame Mtl

Gilberte (Luc & Georgianna Deroy) n1917-10-10 (B73f193) CC

Gilberte-Andrée (Delphin & Marguerite Marie Pouliot) n1930-06-09 (B66f10v) CC

J.Gilles (Armand & Rita Sergerie) n1956-01-05 (B3f177v) m1980-07-11 (M10f197) Chantal Sergerie (Clément & Ghislaine Sirois) CC

Gilles (Léonce & Jeannine Michaud) n... enr 1955-02-20 (B...f106v) LC

Gilles (Rosaire & Carmen Lafond) n1965-03-31 (B43f122) SAM

J.Gilles (Samuel & Berthe Dion) n1927-02-02 (B8f221v) SAM m1949-06-25 Gilberte Goyer, St-Nazaire Ville Lasalle

M.Ginette (Adrien & Marcelle Bonneau) n1950-12-14 (B50f108) m1968-12-28 Guy Boucher, St-Bernardin Mtl

Gisèle (Israël & Véronique Bernatchez, GV) m1972-04-11 (M5f285) J.Félix-Daniel Stone (Daniel & Adora Rioux) SAM

Louise-Gratia (Paul & Adèle Mimeault) n1887-04-11 (B...f4) d1896-06-25(S...f103) (9ans)ML

Guillaume (Luc & Martine Côté) n1983-06-28 (B29f348) CC

Gustave (Paul & Marie St-Pierre) m1902-11-25 (M12f95) Marie Pelletier (François & Cécile Roy) CC d1970-07-08 (S3f58) (93ans) LC

Gustave-Augustin (Thomas & Philomène Tanguay, Mat) m1896-09-22 (M9f237) M.Amélie Lamontagne (Théodore & f.Maria Angélique Roy) SAM

J.Gustave-Gaudiose (Georges & Alma Lepage) n1895-10-12 (B76f211) SAM

Guylaine (Alphonse & Jeanne Bernatchez)n1961-02-15 (B.. f110) ML

M.Guylaine (Armand & Rita Sergerie) n1965-07-28 (B64f292v) CC

Guylaine (Bertrand & M.Alma Côté) n1981-02-17 (2f217v) SM

M.Rolande-Hectorine (Louis & Eugénie Dion) n1908-09-03 (B54f15) m1927-08-24 (M10-178) Louis Fournier (Johny & Marie Isabelle) CC

Hélène-Denise (Armand & Rita Sergerie) n1959-08-26 (B15f208) m1978-12-29 Richard Sirois,CC

Mariette-Hélène (Charles & Aline Lamarre) m19-07-02 (M7f26) Clovis Roy (Oscar & M.Eloïse Roy) CC

M.Hélène (Fernand & Simone Marquis) n1951-01-07 (B2f132v) LC

Hélène-Hectorine (Hector & Bella Robitaille) n1939-09-01 (95f51v) SAM

COTE

M.Hélène (Thomas & Anafse Landry) d1936-09-26
(S17f141) (3ans) CC

M.Hermance (Antonin & M.Anne Hamilton) n1923-

06-17 (B59f79) m1945-07-04 (M15f120v) Alphée
Sergerie (Télesphore & Elmire Isabelle) CC

Laura-Hermance (Charles-Eugène & Alice Lamar-
re) n1937-03-13 (B25f152) m1962-09-27 (M22
f214v) Alonzo dit Lorenzo Roy (Jean-Bte & M.
Anne Ross) CC

J.Herménégilde (Alphonse & Régina Bernatchez)
n1913-10-04 (B...f106) ML m1937-01-05 Eugénie
Côté, ...

J.Herménégilde (Joseph & Louise St-Pierre) n
1890-05-27 (B24f127v) CC m1924-07-08 M.Albina
St-Laurent, N-D-des-Prodiges Kedgewick

Hervé Gilles (Valmond & Annette Boivin)n1944-
11-28 (B108f102v) CC m1970-06-20 Michelle La-
fontaine, Gaspé

J.Edouard-Hervé (Wilfrid & Délina Sergerie) n
1902-07-15 (B39f86v) m1927-06-21 (M6f172v)
Germaine Chrétien (Narcisse & M.Anne Boivin)
2è m1961-12-27 (M34f192) Evelyne Lepage (vve
Conrad Lemieux) 3è m1972-05-27 (M5f193) Lu-
cienne Saucier (vve Félix Sénéchal) d1981-01-
05 (S1f225) (78ans) CC

Horace (Emile & Adélaïde Cotton) m1941-11-04
(M16f147) Fabienne Chenel (Adélard & f.Marie
Chénard) d1977-11-01 (S37f381) (70ans) SAM

Hubert (Armand & Claire Albert) m1970-09-19
(M29f104) Maryse Sergerie (Arthur & Alberta
St-Pierre) CC

Hugues-Edwin (Roméo & Marguerite Poulin) n
1931-01-27 (B...f200) d1932-04-14 (S...f237)
(1an) ML

COTE

Blanche-Huquette (Hervé & Germaine Chrétien)
 n1937-04-12 (B34f155) d1957-10-03 (S30f79)
 (20ans) CC

Huquette (Luc & Rita Lévesque) n1944-03-16 (B4
 f77v) LC m1962-05-28 Carl Meyer, St-Jacques Mtl

Hypolite (Hypolite & Marie-St-Pierre) n1865-
 01-30 (B6f3) CC

Ida (Joseph & Emma Dubé) n1920-05-06 (B40f8v)
 m1944-05-10 (M5f84v) François-Edgar Dumont
 (Benoit & Hermine Paquet) CC

Ida (Jude & M.Luce Pineault) m1940-12-28 (M8f
 55v) Wilfrid St-Laurent (Edouard & Evangéline
 Blanchet) CC d1948-11-14 (S10f43) (28ans) T

M.Imelda (Jean-Bte & Angéline Dumont) n1909-
 02-06 (B8f22) m1930-07-30 (M7f14) Alphonse
 Crousset (Edouard & Desneiges Ouellet, LM) CC

M.Irène (Joseph & Alma Dubé) n1926-08-19 (B72
 f152v) m1959-03-30 (M2f118) Georges Labrie
 (vf Simonne Côté) CC

Irène (Jude & M.Luce Pineault) d1946-10-10
 (S4f121) (19ans) SOA

Isabelle-Lorraine (Delphis & Marguerite-Marie
 Poulin) n1934-05-06 (B10f11) LC

J.Isidore (Armand & Dolorès Lavoie) n1953-07-
 13 (B65f146v) CC m1978-10-13 (M13f100) Denise
 Lévesque (Joachim & Alvine Dupuis) T

J.Israël (Charles & Esther Tardif) n1867-05-
 19 (B14f22v) d1907-07-11 (S39f189v) (40ans) CC

Israël (Marcel & Françoise Fournier) d1869-
 10-16 (S...f26) (11ans) ML

Ginette-Jacinthe (Louis-Marie & Albertine
Mercier) n1952-12-26(B151f128)m1968-09-28(B27
f374) Léopold Lajoie (Florian & Rita Rioux)CC

Jacques (Fernand & Simonne Marquis) n1943-09-
15 (B14f75v) LC m1967-12-09 Léa Cool, St-Ls-
de-France Mtl

J.Jacques (Léonce & Jeannine Michaud) n1945-
05-02 (B6f84) LC m1968-07-20 Véronique Gin-
gras, St-Frs-de-Salles Dequen Lac-St-Jean

Jacques (Luc-Aimé & Hélène Maloin) n1957-03-
28 (B9f150) MS m1985-05-11 Christine-Lucille
Keable, Sts-Martyrs Canadiens Saskatoon C.B.

Jacques-Carol (Jacques & Laurette Gagnon) n
1964-02-01 (B6f254) CC

Jacques-Rodolphe (Samuel & Bernadette Dion) n
1925-09-01 (B78f170v) SAM m1961-08-30 Margue-
rite Raignant St-Laurent-du-Fleuve

Jean-Jacques (Valmont & Annette Boivin)n1935-
08-24 (B73f122v) m1956-08-25(M22f35) Laurette
Gagnon (Olivier & M.Blanche-St-Pierre) CC

J.Jacques-Emilien (Zénon & Gertrude Coulombe)
n1950-08-17 (B16f101) LM m1973-08-03 Carole
Caron, St-Sacrement Hauterive

Jean (ép.Elise Labrie) d1935-09-08 (S26f123v)
(85ans) CC

Jean (Denis & Aline Michaud) n1969-05-22 (B21
f16) CC

Jean (Sylva & Jeanne-d'Arc Emond) n1944-01-24
(B13f78v)CCm1969-12-13 France Chouinard,Long.

Jean-Baptiste (Hypolite & Marcelline Ouellet,
LC) m1865-01-17(M3f2v) Eloïse St-Pierre Pru-
dent & Eloïse Bélanger) CC

Jean-Baptiste (Charles & Esther Tardif)n1876-10-17 (B80f62v) m1902-09-15 (M9f90v) Angélique Dumont (Joseph & Virginie Bérubé) d1961-12-14 (S30f190v) (85ans) CC

Jean-Baptiste-Edwin (Roméo & Marguerite Poulin) n1934-06-23 (B56f92v) CC m1958-04-07 France-Danette Somers, Shearwater N.S

Jean-Charles-Normand (Adrien & Lucienne St-Laurent) n1956-08-31 (B102f37v) CC m1984-05-19 Pauline Frive, Ste-Yvette Mtl

J.Jean-Claude (Arthur & Rolande Lever) n1953-01-06 (B2f110v) MS m1984-09-01 Lyne Rancourt, St-Georges-de-Beauce

Jean-Claude (Georges & Bernadette Gagné) m 1970-06-20 (M...f19) Anne Poitras (Irénée & M.Claire Cloutier) ML

Jean-Claude (Avant l'adoption J.Eric Simard) (Hugues-Valérien & Monique-Isabelle Lévesque) n1967-01-13 (B A...f357) CC

J.Jean-Claude (Léopold & Rita Sénéchal)n1955-11-14(B139f4v) m1975-07-24(M21f405) Julienne-Nicole Bernatchez(Emile & Blanche Thibault)CC

Jean-Claude (Walter & Eugénie Parent) n1933-12-20 (B95f...) d1933-12-25 (S33f83) (5jrs)CC

Jean-Louis (Charles & Esther Tardif) n1873-06-14 (B49f4v) CC

Jean-Louis (Ls-Philippe & Rose-Aimée Gagnon) n1944-08-19 (B84f95) m1970-05-30 (M3f72) Claudette St-Louis (Léon & Thérèse Gagné) CC

J.Jean-Marc-Roméo (Paul & Géraldine Poulin) n1926-09-03 (B80f153v) CC

COTE

Jean-Marie-Romuald (Joseph & Marie Lepage) n
1916-05-06 (B29f159) CC m1938-01-12 (M2f284v)
Gertrude Auclair (Arthur & Léopoldine Léves-

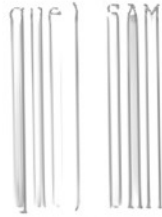

Jean-Marie (Samuel & Berthe Dion) n1920-06-04
(B43f280v) SAM

Jean-Marie (Walter & Eugénie Parent) n1944-
12-01 (B109f102v) CC

J. Jean-Paul-Gaston (Origène & Rose-Aimée Ber-
geron) n1938-09-10 (B11f32) LC m1960-07-23
Lucienne Lavoie, Chicoutimi

Jean-Pierre (Gérard & Hortense Verrault) n
1943-01-11 (B2f51v) CC m1971-09-04 Nicole
Champagne, St-Jean-Bte Qué

J. Edouard-Jean-Roger (Ls-Philippe & Georgette
Perreault) n1926-08-18 (B73f152v) CC m1950-
08-26 Thérèse Girard, St-Jean-Bte Qué

Jean-Samuel (Paul & Mathilde Gagnon, l'Ile-
Verte) m1877-01-15 (M1f67) Clara Gagné (Vin-
cent & Euphémie Parent) CC

J. Jean-Yves (Adrien & Adrienne Dumont) n1951-
09-26 (B119f84v) m1977-07-15 (M8f26) Maryse
Sylvestre (Vincent & Blandine Paquet) CC

Jean-Yves (Hector & Bella Robitaille) n1944-
12-28 (B A5f63v) SAM

Jean-Yves (Zénon & Gertrude Coulombe) n1947-
11-29 (B34f78) LM m1967-10-21 Danielle Cham-
berland, Hauterive

Jean-Yves-Jeannot (Fernand & Simonne Marquis)
n1962-08-30 (B79f212) CC

Jeanne (Fabianna & Azilda Fournier) n1914-04-
22 (B...f113) ML m1947-10-15 (M4f106v) Edgar
Landry (Joseph & Alfréda Isabelle) LC

M.Jeanne (Georges & Alma Lepage) d1894-10-25
(S54f180v) (4ms) SAM

Jeanne-Aimée (Christophe & M.Laure Henley) n
1909-04-29(B25f25)d1906-01-21(S5f162)(9ans)CC

M.Juliette-Jeanne-Aimée (Jean & Clara Gagné)
n1898-10-20 (B52f13) m1920-02-16 (M1f3v) Yvon
Perrée (Gustave & Délia Pelletier) 2è m1965-
09-04 Eugène Michaud, SOA d1981-02-15(S7f229)
(82ans) CC

M.Jeanne-d'Arc (Antonin & Marianne Hamilton)
n1926-02-07 (B11f139v) m1953-09-23 (M23f156)
Guy Beaudoin (Ovila & Blanche Lemieux) CC

M.Jeanne-d'Arc (Jean-Bte & Angélique Dumont)
n1921-09-10 (B74f37v) CC m1953-09-10 Jean
Lagacé, St-Paul-de-la-Croix Mtl

M.Anna-Jeanne-Emilie (Emile & Malvina Roy) n
1896-04-13 (B15f33v) CC

M.Jeanne-Imelda (Numa & Lida Tremblay) m1937-
12-29 (M5f28) J.Arthur Auguste Côté (Gustave
& Marie Pelletier) LC

M.Jeanne-Èrère (Delphin & Marguerite Pouliot)
n1937-06-20 (B11f24v) LC

Jeanne-Marie-Odile (Louis & Imelda Lepage) n
1919-08-09 (B65f238v) CC

Jeanne-Paule (Zénon & Gertrude Coulombe) n
1946-05-17 (B14f64v) LM m1967-03-27 Jean-
Pierre Lacasse, Hauterive

M.Jeannine-Anne (Clément & Jeannine Labrie)
n1970-06-28 (B34f94) CC

Jérôme-Eric (Christian & Nicole Thibeault) n
11984-08-03 (B35f19) CC

M.Joanne-Jacinthe (Fernand & Simone Marquis)
n1958-04-23 (B11f196v) LC

Joachim-Marc-Antoine (Pierre & Nicole Champa-
gne) n1976-02-04 (B23f452) CC

J.Michel-Jocelyn (Adrien & Adrienne Dumont)
n1950-09-29 (B102f43v) CC m1971-12-30 (M43
f268) M.Marlaine Marin (Lucien & Pierrette
Dugas) SAM

J.Jocelyn (Armand & Claire Albert) n1961-10-
28 (B77f186v) CC

Jocelyn (Guy & Marcelle Turcotte) n1957-03-18
(B...f61) ML m1982-07-10 Linda Carrier, M-Im-
maculée Sept-Iles

J.Joël (Armand & Dolorès Lavoie) n1970-04-04
(B17f68) CC

J.Joël (Benoit & Denise Coulombe) n1972-08-18
(B11f173v) SM

M.Josée (Louis-Marie & Albertine Mercier) n
1970-02-08 (B7f64) CC

Joseph (Alphonse & Régina Bernatchez) m1937-
01-05 M...f86) Eugénie Côté (Fabianna & Azil-
da Fournier) d1941-10-23 (S...f36) (28ans) ML

Joseph Jean-Bte & Anaïse St-Pierre) n1975-07-
23 (B47f37v) 2è m1951-01-17 Aglaé St-Laurent,
MJ d1966-02-02 (S4f302) (90ans) CC

Joseph (Jean-Bte & Héloïse St-Pierre) n1872-
07-13 (B27f90) m1896-04-13 (M5f226) M.Adeline
Lepage (Ferdinand & Vitaline Michaud) SAM 2è
m1910-11-07 (M.Emma-Athalie Dubé, Mat d1931-
03-14 (S11f27v) (57Ans) CC

COTE

Joseph (Charles & Esther Tardif) n1871-08-08
(B34f75v) m1893-02-14 (M2f173) Adélie Roy (f.
Théodore & Marguerite Dugas) d1931-05-07 (S13
f31) (50ans) CC

Joseph (Hypolite & Marcelline Ouellet) m1871-
02-07 (M4f71) Louise St-Pierre (Prudent &
Eloïse Bélanger) d1930-03-24(S10f5) (83ans)CC

Joseph (Joseph & Louise St-Pierre) m1905-09-
04 (M4f153) Anna Chouinard (f.Antoine & feu
Exorée Gosselin) CC

Joseph (Joseph & Mathilde Pelletier)m1874-01-
07(M...f77) Delvina Bélanger (Octave & Perpé-
tue Caron) d1885-06-17 (S...f217) (40 ans) ML

Joseph (Paul & Marie St-Pierre) n1872-05-03
(B15f...) CC

Joseph (Paul & Zoëlle Mimeault) n1872-02-09
(B...f54) ML

Joseph (Richard & M.Anna Denis) m1900-10-16
(M3f101v) M.Eléonore Dubé (Eloi & M.Anne Lan-
glois) d1939-05-16 (S8f117v) (60ans) SM

Joseph (ép.Théodora Gagné) d1904-08-17 (S25
f131v) (60ans) CC

Joséphine (ép.Elzéar Roy) d1928-02-09 (S2
f107v) (64ans) SM

Joséphine-Marie-Louise (Alphonse & Régina
Bernatchez) n1923-07-26 (B...f237) m1944-08-
31 (M...f90) Henri-Georges Lemieux (François
& Philomène Fournier) ML

M.Jovette (Horace & Fabienne Chenel) n1950-
01-19 (B13f205v) m1973-11-10 (M59f483) Ben-
jamin Couture (Calixte & Yvonne Mercier) SAM

Jovette (René & Aurore Desroches) m1975-10-25
(M3f193v) Jocelyn Brousseau (... , Petite-Val-
lée) SM

Gaëtan-Judes (Adrien & Adrienne Dumont)n1949-
02-05 (B17f231v) CC m1971-07-27 Sherley-Anne
Cyr, Chandler

Judith (Judes & Sherley Cyr) n1971-122-01
(B1f175) CC

Julie-Georgianna-Aurore (Alphonse & Georgian-
na Bernatchez) n1905-10-12 (B...f118) m1925-
04-28 (M...f19) Michel Bélanger (Pierre &
Alponsine Chouinard) ML

Julie-Régina (Alp. & Jeanne Bernatchez)n1945-
04-23 (B...f100) m1968-12-28 (M...f197) Vic-
torien Henley (Honoré & Delvina Robinson) ML

Juliette (Jean-Bte & Angélique Dumont) n1913-
03-10 (B15f90v) d1914-05-02 (S7f115v)(14ms)CC

M.Juliette (Luc & Georgiana Derooy) n1914-08-
15(B82f114v) SAM m1956-04-18 Louis Chevalier,
Notre-Dame Mtl

Blanche-Juliette (Luc & Azilda Gagnon) n1902-
06-22 (B36f86) d1909-02-19 (S5f22v) (6ans) CC

Juliette-Colette (Hector & Bella Robitaille)
n1942-04-10 (B57f163v) SAM m1967-09-30 Mar-
cel Bellemare, Trois-Rivières

M.Justine (Ls-Philippe & Yvonne Lemieux) n
1937-06-13 (B50f158v) CC

Larry (Fernand & Claire Michaud, Hauterive) m
1973-07-28 (M34f439) France Thériault (Jean-
Bte & Rolande Boucher) SAM

Laura (Charles & Laura St-Laurent) d1922-06-
01 (S11f53v) (15ans) CC

Laura (Fabiana & Azilda Fournier) n1926-09-05
(B...f62) ML

Lauréanne (Adélard & Alexina Côté) n1941-02-03
(B...f20) d1941-05-17 (S...f25) (3ms) ML

Lauréanne-Rose (Adélard & Alexina Côté)
n1942-06-08 (B...f47) ML

M.Laurence-Gabrielle (Charles & Laura St-Laurent)
n1923-01-16 (B9f68) CC

Laurent, Gagnonville (Conrad & Emérilda Marquis,
Trois-Pistoles) m1963-10-26 (M6f242) Monique
Pouliot (Alfred & Aliette Pelletier) LC

J.Laurent (Louis-Marie & Albertine Mercier) n
1948-06-01 (B73 f211v) CC m1970-05-02 Fernan-
de Méthot, Ste-Lucie Mtl

M.Jeanne-Laurette (Samuel & Bernadette Dion)
n1914-09-14 (B93f117) SAM m1949-08-15 (M16
f246v) Jean Létourneau (f. Antonio & M. Anne
Godbout, St-Ls-de-France) Mtl

Laurette-Pierrette (Origène & Rose-Aimée Ber-
geron) n1949-07-20 (B15f119v) LC m1969-08-02
Ives Boucher, St-Pierre-aux-Liens Mtl

Jean-Charles-Laurier (Ls-Philippe & Yvonne
Lemieux) n1932-08-26 (B80f58v) m1958-02-15
(M2f88v) Solange Imbeault (Ludger & Maria
Fournier) CC

M.Léa (Paul & Marie St-Pierre) n1870-07-17
(B41f67) CC

M.Léa-Adrienne (Louis & Eugénie Dion) n1896-
03-03 (B9f32v) d1896-07-28 (S11f38) (5ms) CC

M.Léa Aurélie (Luc & Azilda Gagnon) n1895-11-
25 (B61f28v) d1908-08-03 (S14f13) (12ans) CC

M.Léa-Yolande (Thomas & Anaïse Landry) n1927-08-10 (B61f177) d1927-10-20 (S24f185) (2ms)CC

J.Léandre (Walter & Eugénie Parent) n1935-08-

21 (B72f122v) CC m1962-04-23 Elise Barriault, Shefferville

Léda (Louis-Marie & Albertine Mercier) n1955-09-19 (B118f237) m1973-10-06 (M29f289) Yvan Lajoie (Florian & Rita Rioux) CC

M.Léda (Paul & Obéline St-Pierre) n1862-11-26 (B81f44v) SAM

J.René-Léo, Trois-Rivières (Emérie & Germaine Plouffe, St-Michel) m1961-06-24 (M7f177) Isabelle Michaud (Adrien & M.Aimée Paquet) SAM

Léon-Horace-Raoul (Charles & Marie Pineault) m1921-06-01 (M9f17v) M.Anne-Alvine Lévesque (François & Eloïse Lefrançois) SAM

Louis-JOseph-François-Léon (Louis & Eugénie Dion) n1894-09-16 (B42f10v) m1920-09-29 (M16f18v) Elisa Roy (Wilfrid & f.Marie Roy) CC

Léonce (Numa & Léda Tremblay) m1944-08-02 (M2f80) Jeannine Michaud (Elie & Corinne Gagné) LC

Léona (Charles & Laura St-Laurent) m1940-07-30 (M24f236) Wellie Dumont (Eugène & f.Marie Pouliot) CC

J.Léonard (Joseph & Emma Dubé) n1924-09-11 (B54f108) CC m1952-06-26 Blanche Brassard, St-Dominique Jonquière

J.Léonard-Gaston (Hector & Bella Robitaille) n1945-01-16 (B11f275) SAM

J.Léonidas (Luc & Georgianna Deroy) n1908-06-20 (B36f10) m1946-08-31 (M31f158) M.Germaine Boucher (Alphose & Adélie Parent) CC

Léopold (Charles & Laura St-Laurent) m1954-11-24 (M35f146) Rita Sénéchal (Georges-Félix & Lucienne Saucier, St-Damase) SAM

Adolphe-Léopold (Louis & Eugénie Dion) n1897-07-22 (B32f53v) d1916-06-09 (S9f161)(18ans)CC

Léopold (Origène & Rose-Aimée Bergeron)n1941-02-13 (B7f53) LC m1966-08-02 Nicole Dauphinais, St-Josaphat Ville-Lemoine

Léopold-Roger (Paul & Géralda Delisle) n1923-01-04 (B2f66) CC m1962-07-14 Pauline Proulx, Ste-Rose-de-Laval

J.Léopold-Roland (Roméo & Marguerite Poulin) n d1930-01-03 (B4 S1f1v) CC

Lina (Alphonse & Jeanne Bernatchez) n1943-02-03 (B...f59) m1965-07-31 (M...f162) Donald Pelletier (Léon & Adélie Castonguay) ML

Linda (Napoléon & Thérèse Lemieux) n1953-02-16 (B...f12) m1977-08-20 (M...f133) Hilarion Lemieux (Bernard & Brigitte Mimeault) ML

M.Line (Armand & Dolorès Lavoie) n1967-06-12 (B31f338v) CC

Line-Marie (Horace & Fabienne Chenel) n1957-01-11 (B12f269v) SAM

Lionel (Théontime & Stella Aubut, RAR) m1957-11-30 (M23f82) Ghislaine St-Pierre (Emile & Blanche Tardif) CC

Lionel-Aimé (Emile & Malvina Roy) n1906-12-13 (B63f177v) CC

Lionel-Gérard (Alphonse & Jeanne Bernatchez) n1944-03-09 (B...f77) ML m1970-08-15 Micheline Allard, St-Marcel Chibougamau

COTE

Elise-Anita Ls-Philippe & Rose-Aimée Gagnon)
 n1951-04-13 (B49f61) m1977-11-26 (M23f51)
 J.Guy Dugas (Joseph & Rolande Lemieux) CC

Gratia-Lise (Horace & Fabienne Chenel) n1942-
 05-30 (B80f169) m1962-08-20 (M23f237) Adhémar
 Chénard (Arthur & Marguerite Dugas) SAM

Lise-Marcelle (Gilbert & Fernande Beaudoin) n
 1953-08-26 (B81f152) CC

M.Lisette(Fernand & Simone Marquis) n1947-07-
 16 (B17f104) LC m1970-12-19 Serge Lavoie, St-
 Louis-de-France Mtl

Lorraine (Charles-Eugène & Alice Lamarre)
 m1961-08-26 (M23f180v) Rodrigue Roy (Jean-Bte
 & M.Anne Ross) CC

M.Lorraine (Ls-Philippe & Yvonne Lemieux) n
 1941-08-26 (B69f16) CC

Louis (ép.Eugénie Dion) d1919-04-25 (S10f228)
 (49ans) CC

Louis (Jean & Clara Gagné) n1889-09-23 (B42
 f115) d1904-12-30 (S1f142) (15ans) CC

J.Louis (Joseph & Marie Lepage) n1903-04-13
 (B23f102v) CC d1906-02-15 (S7f162v) (2ans) CC

Louis (Joseph & M.Louise St-Pierre) m1907-08-
 27 (M20f271v) Emelda Lepage (Esdras & Emilie
 Lévesque) d1921-05-13 (S10f29v) (41ans) CC

Louis (Octave & Aglaé Gosselin) n1888-09-19
 (B66f40v-41) SAM

Louis-Alphonse (Joseph & Malvina Bélanger) n
 1880-10-30 (B...f164) d1932-05-25 (S...f244)
 (51ans) ML

Louis-Auguste (Auguste & Alphonsine Boulay)
n1873-11-23 (B...f69) ML

Louis-Ghislain (Louis-Marie & Albertine Mer-
cier) n1945-08-14 (B84f125) CC m1971-05-01
Louisa Sénéchal, Notre-Dame Mtl

Louis-Hector (Georges & Anna Lepage) n1899-
09-02 (B59f44v) SAM m1931-01-13 Bella Robi-
taille, l'Ancienne Laurette

Louis-Henri (Jean-Bte & Angélique Dumont) n
1923-06-21(B61f79v)m1947-01-04(M1f171) Aliet-
te Gaudreault (Jean-Bte & Odile Beaudoin) CC

Louis-Joseph (Trefflè & M.Léa Roy) n1870-05-
09 (B29f65) CC

Louis-J.-Ferdinand (Georges & Alma Lepage) n
1896-12-22 (B65f243) SAM

Louis-J.-Ludovic (Léon & Elisa Roy) n1928-03-
15 (B32f196) CC m1955-02-16 Marguerite Isa-
bel, Rim

Louis-Marcel-Aimé (J.Aimé & Gertrude Pelle-
tier) n1940-04-27 (B34f226v) d1966-12-16 (S27
f325v) (26ans) CC

J.Louis-Marie (Louis & Imelda Lepage) n1909-
09-16 (B50f31v) CC m1956-10-08 Rose Cameron,
St-Pascal Mtl

Napoléon-Ls-Marie (Joseph & Emma Dubé)n...enr
1918-08-06 (B62f211v) CC m1944-09-02(M14f259)
Albertine Mercier (Amédée & Léda Lebreux) SAM

J.Louis-Maurice (Valmont & Annette Boivin) n
1939-05-25 (B37f205v) CC m1961-07-08 Ghislai-
ne Ouellet, La Purification Repentigny

J.Louis-Napoléon (Joseph & Louise St-Pierre)
n1880-06-10 (B49f143) CC

Louis-Philippe-Emilien (Alfred & Ida Synnett)
 n1924-12-30 (B3f67) d1925-09-07(S9f74)(8ms)SM

Louis-Philippe (Charles & Aurore St-Laurent)

n1904-04-06(B24f128) m1930-08-13(M9f15) Yvonne
 Lemieux (Norbert & Augustine Pelletier) CC

Louis-Philippe (Gustave & Marie Pelletier) m
 1940-11-27(M31f109) Rose-Aimée Gagnon (Michel
 & Eva Miville) SAM

M.Louise Augustin & Philomène Gagné) n1878-
 05-06 (B35f97) CC

M.Louise-Andréa (Bernard & Emma McCormick)
 n1951-01-06 (B32f257v) SAM m1970-12-26 André
 Poulin St-Denis-du-Plateau

Louise (Jacques & Laurette Gagnon) ni959-03-
 06 (B32f117) m1980-07-17(M12f199) Hubert Pel-
 letier (Clovis & f.Edwidge Sylvestre, Mt1) CC

M.Louisa-Eva (Jean-Bte & Angélique Dumont) n
 1915-06-23(B43f139) m1935-05-08(M6f112v) Omer
 Lévesque (J.Louis & Edwidge Beaulieu, SAM) CC

M.Louise (Joseph & Louise St-Pierre) n1887-
 09-16 (B45f82v) CC

Louise-Marie (Louis-M. & Albertine Bernier) n
 1963-01-17(B9f223) m1985-08-31(M19f173) Mar-
 tin Bernier (Léon & Jeannine Pelletier, SAM)CC

M.Louise-Maureen (Marcel & Yolande Gagné) n
 1956-01-03 (B3f208) SAM m1975-07-25 Michel
 Desmeules, l'Ile Verte

Louise (Napoléon & Thérèse Lemieux) n1951-11-
 03 (B...f218) m1972-05-13 (M...f51) Bernardin
 Lemieux (Bernard & Brigitte Mimeault) ML

COTE

Louise (f. Paul & Mathilde Pelletier) m1865-10-06 (M15f93v) Joseph Boucher (Joseph & Apoline Poitras) SAM d1928-08-02 (S...f117) (77ans) ML

M. Louise (Ls-Philippe & Rose-Aimée Gagnon) n1953-04-28 (B41f137) m1980-12-19 (M22f221) J. Louis Dugas (Joseph & Rolande Lemieux) CC

J. Luc (Octave & Aglaé Gosselin) n1890-05-14 (B38 f77v) SAM

Luc (Trefflé & Léa Roy) n1871-09-08 (B40f76) m1894-12-20 (M10f15v) Azilda Gagnon (Antoine & Désirée Gagné) CC 2è m1905-10-31 (M18f214) Georgianna Deroy (Achille & Léa Vallée) SAM d1927-07-16 (S13f175v) (50ans) CC

J. Luc-Aimé (f. Cléophas & Louise Pelletier) m 1956-04-26 (M2f141) M. Juliette-Hélène Maloin (f. Horatio & Elisa Richard) MS

Luc-Hermand (Luc & Georgianna Deroy) n1906-08-02 (B39f1711v) CC Ordonné sous-diacre 1940-06-22 Ste-Scholastique des Jésuites

J. Luc-Jacques (Aurèle & Alphéda Pelletier) n 1929-07-16 (B77f238) CC m1954-09-25 M. Paule Lacroix, Mtl

M. Lucette-Ginette (Hector & Bella Robitaille) n1946-01-11 (B5f27) SAM

Lucie (Ls-Philippe & Yvonne Lemieux) n1944-03-03 (B24f80v) CC m1970-07-11 Gaston Chénard, St-Pascal Mtl

M. Colette-Lucie (Valmont & Annette Boivin) n 1946-09-29 (B108f163) m1974-05-11 Georges Vautel, St-Joseph

Lucien-Antoine (Joseph & Eugénie Robinson) n 1909-05-08 (B...f34) ML

COTE

J. Lucien-Gaston (Louis & Eugénie Dion) n1909-11-03 (B62f34) d1940-06-05 (S12f229)(30ans)CC

M. Lucienne-Romualda (Louis & Eugénie Dion) n1906-08-01 (B40f171v) m1928-08-01 (M14f209v)
 J. Arthur-Rosario Boucher (Alfred & Adèle Labrie, Baie-Trinité) CC

Lucienne-Rose (Fabianna & Azilda Fournier) n1919-06-16 (B...f183) ML

Lucille (Armand & Rita Sergerie) n...enr1954-06-13 (B...f161) d1954-08-04 (S3f161v)(2ms)LC

M. Lucille-Thérèse (Hector & Bella Robitaille) n1936-02-29 (B17f230) SAM

Macaire (vf Elmire Roussel) m1880-02-09 (M1f134v) Georgianna Roy (Louis & Ursule Lepage) d1914-10-02 (S18f123v) (73ans) CC

M. Madeleine (Armand & Rita Sergerie) n1948-04-25 (B10f110) LC m1966-06-25 (M4f310v)
 Jocelyn Isabel (Jean-Bte & Yvonne Gagné) CC

Madeleine-Georgette (Edgar & Gertrude Labrie) n1947-06-01 (B54f181) m1970-10-03 (M30f106)
 René St-Laurent (Adeime & Alice Anctil, SAM)CC

M. Madeleine-Marcelle (Emile & Malvina Roy) n1913-08-27 (B50f101) CC m1947-12-27 Emilien Grenier, Hudson Cte Vaudreuil

M. Malvina (Charles & Esther Tardif) n1863-11-01 (B79f59v) SAM m1886-09-21 (M5f68) Arthur Roy (vf Elmire Sergerie) CC

M. Manon (Denis & Alvine Michaud) n1963-11-24 (B39f115) SM

Marcel-André (Adrien & Lucienne St-Laurent) n1954-06-18 (B78f184v) CC m1978-11-18 Marthe Fortin, Ste-Aurèle-de-Dorchester

COTE

Marc-André (Aimé & Gertrude Pelletier) n1943-03-09 (B15f54) CC m1969-06-28(M...f199) Chantal Lapointe (Adélarde & Béatrice Laflamme) ML

Marc-André (Léon & Lucienne Lévesque, Trois-Pistoles) m1972-08-26 (M40f342) Danielle Dugas (Ovila & Fernande Ross) SAM

J.Marc-Yvan (Horace & Fabienne Chenel) n1947-03-27 (B59f85v) SAM m1975-07-26 (M...f106) Renée Laflamme (Willie & Corinne Auclair) ML

J.Marcel-Elphège (Georges & Maria Fournier) n1924-05-08(B27f99)d1930-05-07(S17f8v)(6ans)CC

Francis-Marcel (f.Antoine & Camilla Bérubé, Riv.-du-Loup) m1976-04-23 (M6f446) Lorraine Pelletier (Rosaire & Florianne Lajoie) CC

J.Marcel-Normand (Armand & Rita Sergerie) n1951-07-25 (B...f137) LC (St-Rédempteur Mat)

Marcelline (f.Joseph & Josephte Dubé) m1876-01-18 (M2f46) Antoine Paquet (vf Marguerite Dugas) d1933-09-16 (S14f166) (91ans) SAM

Marguerite (Donat & Rita Mercier) n1946-07-14 (B...f133) m1967-10-07 (M...f186) Jean-Paul Lavoie (Hermel & Aurore Pelletier) ML

Marguerite-Huguette (Arthur & Rolande Lever) n1947-01-05(B4f61)d1947-01-06(S1f61) (3jrs)MS

M.Marguerite-Lucie (Ls-Philippe & Georgette Pineault) n1933-02-20 (B13f66) CC m1956-07-21 Marc Godin, Sacré-Coeur Rim

Marguerite-Marie (Armand & Dolorès Lavoie) n1954-09-09 (B104f196) CC

Maria (Fabianna & Azilda Fournier) m1937-04-01 (M...f97) Maurice Minville (Félix & Diana Lavoie) ML

COTE

Marie (Joseph & Adélie Roy) m1923-02-07 (M3 f69v) François Sergerie (... & Amanda Pineault) CC

Marie (Alphonse & Georgina Bernatchez) m1929-04-03 (M...f136) Louis-Philippe Gasse (Grégoire & Elmina Henley) ML

Marie (Antoine & Jeannine Charette) d1951-11-01 (S19f139) (7jrs) SM

Marie (f.Paul & Mathilde Pelletier, ML)m1865-10-06 (M17f94) Antoine Henley (James & M.Anne Robinson, ML) SAM d1902-04-26 (S...f69) (52ans) ML

Marie-Ange (f.Ernest & f.Aurélie Chouinard) d 1963-07-20 (S7f239) (54ans) LC

Marie-Ange-Eléonore (Richard & Marie Samson) n1914-05-03 (B14f176) SM m1937-02-08(M...f90) Alphonse Bélanger (Joseph & M.Anne Vallée) ML

Marie-Anna (Adrien & Marcelle Bonneau) n1958-12-12 (B50f53v) SM

Marie-Anna(Charles & Aurore St-Laurent)n1905-11-12 (B58f159) m1924-08-20 (M8f104v) Octave Beaudoin (François & Adèle Isabelle) CC

Marie-Anne-Danielle (Luc & Rita Lévesque) n 1947-05-15 (B10f102) LC m1968-08-17 Gilles Landry, St-Elzéar Laval

Marie-Anne-Laura (Ernest & Marie Paquet) n 1900-06-03 (B33f45v) CC

Marie-Eve (Donald & Marjolaine Déry) n1976-06-30 (B5f197v) SM

Marie-Jeanne-Blandine (Georges & Alma Lepage) n1894-06-08 (B39f171v) SAM

Marielle (Gérard & Ida Ouellet) n1940-08-25
(B10f49) LC m1964-02-22 Pierre Fradette,
Ville-St-Laurent

Mariette (Armand & Rita Sergerie) n1947-03-
10(B5f101) LC m1970-07-16 Clarence Gagnon,
St-Nom-de-Marie Baie-Comeau

Mariette-Yolande (Paul & Géralda Delisle) n
1932-05-25 (B55f53) CC

Mario (Adrien & Marcelle Bonneau) n1955-11-23
(B50f277) SM m1978-09-01 Johanne Lévesque (F.
Léo & Rita Laflamme) GM

Mario (Alphonse & Jeanne Bernatchez) n1956-
09-02 (B...f56) d1971-08-16(S...f41)(14ans)ML

Mario (Antoine & Jeannine Charest) n1960-08-
30 (B30f74v) SM

Mario (Luc & Rita Sergerie) n1954-10-28 (B19
f163v) LC m1981-07-25 Monique Carré, St-
Raphaël Cap-à-l'Aigle

Mario (René & Aurore Desroches) m1985-05-10
(B1f238) Manon Laplante (Gérard & Gisèle Côté)
SM

M.Marjolaine (Charles & Thérèse Beaudoin)
n1956-05-12 (B61f21) m1977-12-30 (M27f58)
Christian Lévesque (Auguste & Eugénie St-
Laurent, T)

M.Marthe-France (Edgar & Gertrude Labrie) n
1955-02-05 (B15f209v) CC

M.Marthe (Fernand & Simone Marquis) n1944-09-
16 (B17f81v) LC m1972-04-08 Viateur Dumont,
St-Louis-de-France Mtl

Marthe-Rita (Hector & Bella Robitaille)n1932-
11-19 (B105f146) SAM

J.Martin (Donald & Marjolaine Déry) n1982-03-27 (B2f222) SM

Martin (Jacques & Laurette Gagnon) n1960-01-04

15 (B34f143v) CC m1985-08-23 Nancy Charest, St-Rédempteur Mat

Martin (Mario & Hélène Lévesque) n1976-12-24 (B17f309) SAM

Martin (Paul-Emile & Gabrielle Parent) n1969-08-12 (B A...f117) CC

Martin-Adam (Armand & Dolorès Lavoie) n1972-07-02 (B41f224) CC

J.Florian-Martin (Arthur & Rolande Lever) n1951-01-02 (B2f93) MS

J.Martine (Clément & Jeannine Labrie) n1969-02-10 (B7f4) CC

Martine (f. Joseph & Josephite Dubé) m1856-06-30 (M6f51) François Pelletier (François & Marguerite Dutremble) SAM

M.Martine (Luc & Rita Sergerie) n1950-01-31 (B3f124v) LC m1974-03-02 James William, Ste-Odile Qué

Martine-Anita (Armand & Dolorès Lavoie) n1964-02-02 (B9f254) m1985-07-26 (M14f168) Marco Sergerie (Marius & M.Lucie Sergerie) CC

Elisabeth-Martine (Gaétan & Elisabeth Roy) n1956-01-30 (B9f12) m1980-07-19 (M14f200) Luc Ménard (Julien & Adrienne Mongeon, Chandler) CC

Maryse (Gabriel & Micheline Henley) n1959-12-14 (B2f66v) SM

Maryse (Léon & Colette Harrisson) m1979-06-26 (M4f140) André-Guy Lévesque (Alban & Gemma Durette, SF) LC

Mathias (Pierre & Joséphine Mercier) d1985-12-14 (S9f240) (87ans) SM

Mathilda-Sylda-Lilianne (Paul & Géralda Delisle) n1921-02-16 (B19f2) CC

Maurice (Delphin & Marguerite Pouliot) n1939-07-29 (B...f39) LC

Maurice (Richard & f. Joséphine Richard, Clo-ridorme) m1925-11-18 (M7f76v) M. Anne-Eva Bérubé (Isaac & Alma Lebreux) SM

J. Maurice (Samuel & Bernadette Dion) n1905-08-08 (B41f152) CC m1950-04-14 Mary Sparrow, St-Jacques Mtl

Michel (André & Henriette Létourneau) n1980-07-31 (B30f209) CC

J. Michel (Bertrand & Pauline Verreault, Sept-Iles) m1977-07-23 (M22f353) Edouardine Gagnon (Edouard & Claire Pelletier) SAM

J. Gilles-dit Michel (Gabriel & Micheline Henley) n1958-03-24 (B14f43v) SM m1982-08-21 Claudette Rioux, N-D-du-Perpétuel-Secours Qué

Michel (Lionel & Lucienne Côté) m1981-12-05 (M... f204) Esthérie Bernier (Isidore & M. Reine Gagnon) ML

Michel (Luc & Hélène Maloin) n1958-02-20 (B4f156v) MS m1980-07-26 Diane Nadeau, Pierrefonds

M. Micheline (Auguste & Jeanne Côté) n1940-09-26 (B11f49v) d1943-01-31 (S2f70) (2ans) LC

Micheline (Auguste & Jeanne Côté) n1951-06-06 (B13f135v) LC m1972-06-24 Claude Breton, Malartic

Micheline (Eugène & Brigitte Minville) n1950-06-22 (B...f197) ML

M. Jasmine-Michelle (Arthur & Rolande Leveil) n1955-02-02 (B4f130) MS

Moïse (Alphonse & Régina Bernatchez) n1925-07-06 (B...f25) d...enr1925-07-16 (...f26) (10jrs) ML

Moïse (vf Bernadette Poirier) m1942-09-23(M1 f39v) Rébecca Servant (vve Joseph Therrien)RC d1948-09-04 (S7f39) (57ans) T

Moïse-Raymond (Alphonse & Régina Bernatchez) n1931-03-14 (B...f202) ML

Monique (Alphonse & Jeanne Bernatchez) n1958-04-29 (B...f78) ML

Monique (Hector & Bella Robitaille) m1950-07-20 (M6f227) Roméo Boucher (f. Amédée & Georgianne L'Italien) SAM

M. Cécile-Monique (Samuel & Bernadette Dion) n1922-01-14 (B4f38v) SAM m1943-07-10 (M8f62v) J. Albert Harrisson (Georges & Eugénie Dion, St-Jérôme Mat) CC

M. Monique-Danielle (Jean-Marc & Doris Lemay) n1962-11-23 (B108f219v) CC m1983-12-26 Réjean Morin, St-Romuald Lévis

M. Monique-Huguette (Armand & Claire Albert) n1943-11-15 (B127f227) SAM m1963-09-14 Gordon Sears, Ste-Brigitte Mtl

M. Monique-Sylvie (Roger & Claudette Côté) n1965-12-11 (B86f299v) CC

Napoléon-Moïse (Alphonse & Régina Bernatchez) n1926-10-01 (B...f65) m1950-08-30 (M...f200) Thérèse Lemieux (Odilon & Lucie Fournier) ML

Napoléon (f.Macaire & Emilie Boisbriand, St-Fabien) m1886-09-27 (M6f68v) M.Oliva Roy (Louis & Ursule Lepage) CC

Napoléon (Paul & Hélène Mimeault) n1873-12-17 (B...f76) d1885-06-30 (S...f217) (ilans) ML

Nathalie (Mario & Hélène Lévesque) n1975-11-21 (B81f183) d1975-12-29 (S37f192) (lms) SAM

Nathalie (Phidime (Martienne Bélanger) n1969-05-20 (B...f199) ML

Nazaire (Pierre & Delphine Mimeault)n1877-11-07 (B96f59v) d1883-10-29(S35f229v) (6ans)SAM

J.Nelson (Antoine & Jeannine Charest) n1950-09-03 (B38f100) SM

Nelson (Napoléon & Thérèse Lemieux) n1963-05-19 (B...f135) ML

Nelson (Normand & Aglaé Michaud) n1971-07-05 (B54f222) SAM

M.Nicole-Ginette (Armand & Claire Albert) n 1947-02-26 (B4f100v) LC m1974-06-22 St-Maxime Ville-Lemoyne

Nicole (Bertrand & Réjeanne Paradis) n1953-03-06 (B10f149) LC

Nicole (Fernand & Simonne Marquis) n1953-06-23 (B11f151v) LC

M.Nicole-Denise (Walter & Eugénie Parent) n 1946-05-25 (B57f144) CC m1965-07-10 Pierre Boucher, St-Ours

M.Nymphodore (Charles & Esther Tardif) n1865-09-16 (B40f8) CC m1887-01-11 (M1f73) Georges Paquet (Antoine & f.Marguerite Dugas) SAM

J.Noël-Aurélien (Walter & Eugénie Parent) n
1937-12-27 (B92f171v) CC m1961-08-19 Monique
Fortin, St-Gabriel Lallemand Mtl

Noëlla (Donat & Rita Mercier)n1949-12-25 (B..
f190) ML m1971-09-25 (M1971-09-25 (M...f43)
Serge Boucher (Gérard & Stella Gaumont) ML

Noëlline (Auguste & Jeanne Côté) n1949-12-14
(B23f123) LC m1977-07-30 Michel Lehoux, St-
Martin Malartic

J.Norbert (Wilfrid & Délima Sergerie) n1904-
02-01 (B5f120) CC

Normand (Laurent & Lyda Bastille, Rivière-du-
Loup) m1969-04-07 (M1f489) Aglaé Michaud (f.
Jean-Louis & f.Eva Langlois) SAM

Normand (Pierre & Antonia Lizotte) n1924-04-
28 (B21f59v) SM m1957-09-21 (M21f78) Elianne-
Sylvianne Gagnon) (Edmond & Anaïse Gagnon) CC

Octave (Hyppolite & Marcelline Ouellet, LC)
m1866-02-05 (M4f104v) Caroline Tanguay (Ra-
phaël & Thérèse Bouffard) SAM

Octave (Joseph & Théodora Gagné) n1885-08-21
(B41f47v) CC m1913-09-22 Corinne Talbot, St-
Ulric Mat

Octave (Octave & Aglaé Gosselin) n1880-02-17
(B11f135v) CC

Octave (Paul & Mathilde Gagnon) m1876-11-28
(M16f 65) Théodora Gagné (Vincent & Euphémie
Parent) CC

M.Odéra (Joseph & Eléonore Dubé) n1903-11-16
(B1f117v) SM

Odette (Alphonse & Jeanne Bernatchez) n1949-07-24 (B...f185) m1969-08-09(M...f7) Ghislain Synnett (Eloi & M.Anne Blanchette) ML

M.Odette (Louis-Henri & Aliette Gaudreault) n 1949-09-11 (B99f5) CC m1974-05-04 Jean-Marc Lacombe, St-Télesphore Lasalle

Olive (vf Pierre Dugas) m1895-01-26 (M2f17v) Alexandre Parent (vve Geneviève Dugas) d1929-09-24 (S41f243) (86ans) CC

J.Onil (Horace & Fabienne Chenel) n1951-12-26 (B170f291) SAM

Annette-Pascale (Sylva & Jeanne-d'Arc Emond) n1947-04-07 (B28f176v) m1975-03-25 (M1f379) Jules-Alain Dumont (Edgar & Ida Côté) CC

Patrice-J.-René (Raoul & Chantale Gagné) n 1979-09-15 (B53f164) CC

M.Patricia (Charles & Laura St-Laurent) n1926-07-19 (B60f149v) m1952-06-28 (M9f112) René Genest (Denis & Anna Plourde, St-Georges-de-Windsor) CC

M.Isabelle-Patricia (Gérard & Hortense Verreault) n1950-07-11 (B76f35v) m1974-08-31 (M29f346) J.René-Henri Métivier (René & Jeanne Cormier, Havre-St-Pierre) CC

Paul (Hyppolite & Marcelline Ouellet) m1861-11-04 (M8f26v) Marie Dessein-dit St-Pierre (Jean & Emérance Miville) SAM

Paul (Paul & Mathilde Pelletier) m1871-01-30 (M...f39) Adèle Mimeault (André & Marguerite Pelletier) ML

Paul (vf Mathilde Michaud) d1923-06-30 (S31 f79v) (83ans) CC

Paul (...)d1930-11-16 (S...f192) (83ans) ML

Paul-André (Hector & Bella Robitaille) n1948-11-30 (B A4f63) SAM m1973-07-14 Georgette Lè-

vesque, Cap-de-la-Madeleine

Paul-Arthur (Valmont & Annette Boivin) 1940-10-31 (B82f241v) CC m1962-09-08 Cécile Tan-guay, Ste-Bernadette-Soubirous

Paul-Ernest (Paul & Mathilde Michaud) d1878-09-16 (S20f105) (8ans) CC

Paul-Emile (Adélard & Alexiana Côté) n1945-12-03 (B...f116) ML m1969-12-27 (M13f111) M.Rose-Yvonne Gagné (Jean & M.Ange Gagné) T

Paul-Emile (Alfred & Ida Synnett) n1917-05-15 (B8f205) m1942-11-11 (M8f166) Jeannette Syn-nett (William & f.Aurélié Marticotte) SM

Macaire-François-Paul-Emile (Emile & Malvina Roy) n1894-02-02 (B4f2) CC

Paul-Emile (Ls-Philippe & Rose-Aimée Gagnon) n1945-11-11 (B104f130) m1964-12-26 (M21f274v) Gabrielle Parent (Roland & Juliette Paquet)CC

Paul-Emile (Paul-Emile & Annette Synnett) n 1947-08-29 (B25f3) d1947-11-11 (S10f9)(2ms)SM

J.Paul-Etienne-Claude (Origène & Rose-Aimée Sergerie) n1944-12-04 (B21f82v) LC m1967-08-12 Odette Leclerc, St-Maxime Ville-Lemoyne

Paul-Marie (Delphin & Marguerite-M. Pouliot) n1935-08-22 (B8f16) d1935-08-23(S5f16)(1jr)LC

M.Anne-Paula (Georges & Alma Lepage) n1902-011-12(B6f98v) d1903-12-10(S36f146v)(23ms)SAM

M.Paula-Hélène (Thomas & Anaïse Landry)n1933-05-01 (B36f70v) CC

Anne-M.-Paule (Arthur & Rolande Lever) n1956-06-06 (B14f...) MS

M.Paule (Delphin & Marguerite Pouliot) n1932-04-15 (B37f50v) CC

M.Paulette-Andrée (Paul & Géralda Delisle) n1938-09-20 (B80f191v) CC

Pauline (Jean-Paul & Béatrice Minville) m1985-07-20 (M1f23) Raynold Jauvin (René & f.Maria Sohier) MS

Philippe (Siméon & Virginie Verreault) n1875-10-24 (B73f42v) CC

Philippe-Edouard (Octave & Aglaé Gosselin) n1884-06-02 (B37f247) d1891-10-01 (S25f108v) (7ans) SAM

Philippe-Francis (Paul-Emile & Gabrielle Parent) n1972-02-07 (B11f184) CC

Phydime-Louis (Alphonse & Régina Bernatchez) n1928-06-28 (B...f116) m1957-06-29 (M...f65) Martienne Bélanger (Omer & Angéline Bélanger) ML

Pierre (Charles-Eugène & Thérèse Beaudoin) n1960-05-10 (B48f147v) m1983-06-18 (M2f332) M. France Dumont (Valmont & Alice Roy) CC

J.Pierre (Richard & Marie Denis) n1889-06-29 (B13f67v) d1986-12-29 (S8f243v) (99ans) SM

Pierre (Venance & M.Anne Desjardins) m1965-07-17 (M2f46-47) Pierrette Gasse (Maurice & Estelle Maloney) LM

Pierre-Antoine (Ernest & Marie Paquet) n1892-08-27 (B68f128v) SAM m1916-11-27 Louise Dauphinais, St-Louis Wonsocket

Pierre-Joyeux (Pierre & Delphine Mimeault) n
1870-11-12 (B67f41v) SAM

Pierre-Luc-Benoit (Luc & ...) n....enr1945-

12-17 (B...f89v) LC

Pierre-Paul (Joseph & Th  odora Gagn  ) n1877-
11-11 (B75f83v) CC

Pierrette-Colette (Orig  ne & Rose-Aim  e Ber-
geron) n1939-10-17 (B15f40) LC m1958-12-27
Jacques Deschamplain, Chicoutimi

M.Pierrette-Monique (Ren   & Aurore Desroches)
n1955-08-22 (B35f267) SM

M.Pom  la (Augustin & Philom  ne Gagn  ) n1879-
07-13 (B61f123v) CC

M.Anne-Rachel (Aim   & Gertrude Pelletier) n
1951-07-08 (84f72v) CC

Rachel-Raymonde-Esth  rie (Rom  o & Marguerite
Poulin) n1932-12-10 (B...f260) m1957-03-02
(M1f54v) Robert Chouinard (Louis & Th  r  se
Chouinard, MJ) CC

J.Ralph (Cyrice & Viola B  land) n1968-10-16
(B12f148v) SM

Raoul-Patrice (Edgar & Gertrude Labrie)n1951-
04-07 (B47f61) m1977-06-25 (M4f20) Chantal
Gagn   (Claude & Anita Ouellet) CC

Raoul-Thomas (Fabianna & Azilda Fournier) n
1923-10-24(B...f231) m1952-09-25(M...f8)Jean-
nine Boucher (Thomas & Jos  phine S  guin) ML

Paul-Raymond (Fernand & Simone Marquis)n1949-
10-07 (B21f122) LC m1972-04-08 R  na Smith,
St-Louis-de-France Mtl

Raymond (Léonce & Jeannine Michaud) n1947-12-14 (B27f107v) LC

J.Luc-Raymond (Luc & Georgianna Deroy) n1910-04-19 (B22f41) d1962-12-27(S34f221v)(52ans)CC

M.Cécile-Raymonde (Philippe & Georgette Perreault) n1928-04-06 (B41f197v) CC m1957-10-26 François-Moran Covenay, N-D-du-Chemin Qué

M.Raymonde-Hélène (Hector & Bella Robitaille) n1937-06-03 (B15f257v) SAM

J.Réal (Auguste & Jeanne Côté) n1939-09-19 (B12f39v) LC m1973-03-03 Michèle Carrier, Rivière-Nova Abitibi

Régina (Alphonse & Jeanne Bernatchez) n1953-05-20 (B...f15) ML

J.Réginald (Léonce & Jeannine Michaud) n1946-07-09 (B13f94v) LC m1968-06-29 Madeleine Moreau, Rivière-des-Prairies

J.Régis-Denis (Armand & Rita Sergerie) n1961-06-09 (B9f223v) LC

J.Réjean (Louis-Henri & Alette Gaudreault) n1948-02-14 (B13f201v) CC m1969-07-12 Jocelyne Grenier, St-Télesphore Mtl

Réjean (Louis-Marie & Albertine Mercier) n1946-09-05(B100f159) CC m1968-07-06 (M13f430) Nicole Caron (Alphonse & Blanche Bélanger)SAM

Réjeanne-Fernande (Joseph & Eugénie Côté) n1941-03-31 (B...f23) ML m1959-09-19 Normand Gosselin, St-Jacques Mtl

Rénald (Armand & Rita Sergerie) n1958-05-11 (B12f198) LC m1980-06-06 Sylvie Plourde, La-Résurrection-de-Fermont

J.René (Aimé & Gertrude Pelletier) n1946-01-29 (B9f129v) CC m1977-09-03 Solange Blouin, St-Isidore d'Auckland Cte, Mégantic-Compton

René (Jean-Paul & Béatrice Miville) m1984-07-21 (M1f13) Yolaine Sohier, MS

J.Roger (Roland & Léopoldine Isabelle) n1950-11-04 (B27f99) SCL

J.René-Gérard (Emile & Malvina Roy) n1909-05-24 (B31f27) CC m1949-11-23 (M13f76) Aurore Darâche (Damase & Emma Goupil) SM

Renée (Valmont & Laurette Simard) m1959-10-29 (B10f251) Viateur Servant (Willie & Marie Lèvesque) T

Renée-Danielle (Armand & Rita Sergerie) n1957-04-29 (B57f60v) CC m1975-04-05 Robert Faucher, St-Thomas-de-Villeneuve

Renée-Rose (Alphonse & Régina Bernatchez) n1909-08-31 (B...f38) ML

M.Renelle-Jacinthe (Adrien & Adrienne Dumont) n128f202) CC

Reneauld (Claude & Carmen Rousseau) n1948-09-16 (B18f75) MS

Reynald (Walter & Eugénie Parent) n1943-04-24 (B23f55) CC m1969-07-19 Pierrette Lèvesque, St-Vincent-de-Paul Mtl

Richard-James-Bernard (Bernard & Emma McCormick) n1953-10-06 (B140f74v) SAM

Richard (ép.M.Anne Denis) d1932-05-25 (S4 f31v) (85ans) SM

Richard (Richard & Marie Denis) m1908-10-06 (M4 f143) Marie Samson (Johnny & Mary White) SM

Richard (ép. Marie Jacques) d1931-08-12 (S12 f20) (46ans) SM

Richard (Léopold & Rita Sénéchal) d1972-03-04 (S5f181) (5ans) CC

Richard (f. Ulric & Elodie Paré, Beauharnois) m1954-07-24 (M14f122) Marthe Montpetit (Ubalde & Anita Normandeau) SAM

Robert (Charles & Laura St-Laurent) n1921-06-07 (B48f31) CC m1950-12-26 Marguerite Vail-lancourt, St-Laurent Ile d'Orléans

Robert-Germain (J. & Marie Lepage) n1914-10-05 (B52f124v) CC m1945-10-06 Carmen Canuel, MJ

Robert-Napoléon (Joseph & Emma Dubé) n1916-09-25 (B58f168v) CC

M. Robertine (Fernand & Simonne Marquis) n1946-06-24 (B12f94) LC m1966-11-12 Adrien Mailhot, St-Jean-Bte Mtl

J. Roch-Rode (Paul & Géralda Delisle) n1928-06-22 (B69f206) CC m1957-08-21 Céline Racicot, St-Rémi d'Ahmerst

Conrad-Roch (Samuel & Bernadette Dion) n1913-04-13 (B50f73) d1928-110-19 (S39f24v) (15ans) SAM

Rodrigue-Yvon (Paul & Géraldine Delisle) n1936-09-23 (B10f9v) SOA m1958-08-23 Doreen Delafone, St-Michel Mtl

Rodolphe (f. Rodolphe & f. Amanda Lemieux, Rim) m1957-07-20 (M9f69v) Jeannine Pelletier (Yvon & Ange-Ida Lavoie) CC

Roland (Jude & M. Luce Pineault) m1947-09-27 (M2f133v) Léopoldine Isabel (Moïse & Adrienne Crousset) SOA

Roméo (Louis & Eugénie Dion) d1902-07-05 (S14 f86) (9ans) CC

Marie-Joseph-Roméo (Louis & Eugénie Dion) n 1903-07-13 (B44f107v) m1926-07-28 (M8f150) Marguerite Poulin (f.Zénon & Flora Labrie) d 1983-02-12 (S3f320) (79ans) CC

J.Roméo-Gabriel (Roméo & Marguerite Poulin) n 1928-12-01 (B115f218v) CC

J.Romuald-Gaston (Valmont & Annette Boivin) n 1933-03-19 (B22f68) CC

M.Rosa (Pierre & Antonia Lizotte) n1935-09-09 (B20f67v) m1958-11-12 (M5f53) J.Noël Perron (Maurice & Jeanne Matte) SM

M.Rose-Alberte (Ernest & M.Aurélie Chouinard) n1903-07-30 (B49f108v) CC

M.Rose-Aline (Auguste & M.Jeanne Côté) n1938-11-10 (B17f33v) LC m1959-04-11 Yvon Lamarche, St-Martin Malartic

Rose (ép.Diogène Gagnon) d1918-02-14(S5f199v) (25ans) CC

M.Rose-Alma (Joseph & Adélia Roy) n1904-08-24 (B45f132v) m1923-11-14(M14f90) Félix Sergerie (vf Yvonne Soucy) d1924-07-21 (S12f103) (20-ans) CC

Rose-Emma (Numa & Lèda Tremblay) m1946-05-22 (M2f93) Léo Bernier (Joseph & Emilia Chouinard) LC

Rose-Anna (Charles & Esther Tardif) n1875-03-17 (B13f30v) d1876-04-22 (S7f53) (13ms) CC

Rose-Anna (Chs & Esther Tardif)n1880-01-25(B6 f134)m1902-08-19(M8f89v)Philippe Dionne(Bruno & Virginie Gagné) d1922-06-02(S12f53v)(42ans) CC

COTE

Louise-Rose-Anna (Joseph & Louise St-Pierre)
n1878-06-18 (B48f99) CC

M.Rose-Délima (Joseph & Louise St-Pierre) n
1874-08-29 (B50f22) CC

Rose-de-Lima (Joseph & Malvina Bélanger) n
1883-01-01 (B...f188) d1883-11-25 (S...f197)
(11ms) ML

Rose-de-Lima (Joseph & Théodora Gagné) n1892-
08-03 (B37f161v) m1911-06-18 (M3f59v) J.Dio-
gène Gagnon (François & f.Aurélié Guimont) CC

Rose-Yvette (Alphonse & Jeanne Bernatchez) n
1938-11-10 (B...f138) d1938-11-26 (S...f140)
(15jrs) ML

Rose-Yvette (Alphonse & Jeanne Bernatchez) n
1940-02-10 (B...f3) ML m1973-03-31 Alféo An-
dretti, N-D-de-Pompéi Mtl

Jean-Samuel-Patrice (Jean & Clara Gagné) n1880-
03-16 (B17f137v) m1900-11-30 (M7f53v) Azilda
Gagnon (François & Aurélié Guimont) 2è m1904-
08-23 (M7f131v) Bernadette Dion (Xavier & Ca-
roline Gagnon) d1965-07-29 (S12f290v) (85ans) CC

Serge (Antoine & Jeannine Clavette) n1964-11-
13 (B23f121v) d1979-10-14 (S2f211v) (14ans) SM

J.Serge (Bertrand & M.Alma Côté) n1982-08-21
(B6f225) SM

Serge (Jean-Paul & Béatrice Minville) n1965-
04-06 (B6f4) MS

J.Serge (Louis-Marie & Albertine Mercier) n
1958-07-30 (B77f100v) m1979-08-11 (M21f148)
Louise-Marie-Antoinette Quimper (Napoléon &
Juliette Vallée) CC

Siméon (Hyppolite & Marcelline Ouellet) m1873-02-04 (M3f98v) Virginie Verreault (Guillaume & Lucie Chouinard) CC (LMs)

Siméon-Sébastien (Siméon & Virginie Verreault) n1873-12-30 (B83f11) CC

Simone (ép. Georges Labrie) d1958-01-12 (S4 f85v) (43ans) CC

M. Simonne (Joseph & Emma Dubé) n1914-10-16 (B55f125) m1938-05-04 (M7f180) Georges Labrie (Joseph & f. Georgianne Bouchard) CC

Simonne (Jude & M. Luce Pineault) m1939-02-20 (M1f32) Ovide Richard (Messie & Anna Côté) SOA

Simonne-Alphéda (Jean-Bte & Angélique Dumont) n1919 05 31 (B46f230v) CC

Simonne-Andrée (Louis-Marie & Albertine Mercier) n1951-09-28 (B120f85) CC

M. Solange (Armand & Rita Sergerie) n1953-03-28 (B9f158v) LC

Solange (Fernando & Béatrice Barubé) m1973-04-14 (M3f402) Jean-Marie Mimeault (Antonio & Julienne Robinson) SAM

Solange (Zénon & Gertrude Coulombe) n1944-09-13 (B26f47) LM m1964-07-11 Jacques Boily, St-Joachim Chicoutimi

M. Claire-Solange (Alphée & Edwina Beaudoin) n1944-02-29 (B23f80) m1964-07-04 (M5f261v) Réjean Dumont (f. Adrien & Simonne Sergerie) CC

J. Stéphane (Réjean & Nicole Caron) n1969-04-11 (B31f494) SAM

Marc-Steeve (Luc & Hélène Maloin) n1968-002-05 (B2f2) MS

J.Steeve-Sébastien (Jocelyn & Marlene Marin)
n1972-07-19 (B40f217) CC

M.Suzanne (Fernand & Simonne Marquis) n1952-
04-01 (B6f141v) d1952-09-16 (S5f145)(5ms) LC

Suzanne (Phydime & Martienne Bélanger) n1958-
05-07 (B...f78) m1980-07-26(M...f181) Jacques
Routhier (Jean-Paul & Anna Ashby) ML

Jacinthe-Suzanne (Sylva & Jeanne-d'Arc Emond)
n1954-08-12 (B97f191) m1981-07-11 (M7f247)
Gaston Lemieux (Fernand & Marthe Richard) CC

J.Louis-Sylva (Joseph & Marie Lepage) n1906-
09-10 (B46f173v) m1940-05-20 (M2f48) Jeanne-
d'Arc Emond (Jean-Bte & Marie Pelletier) d...
enr... (S13f292) (58ans) CC

M.Sylvie (Adrien & Marcelle Bonneau) n1960-
08-02 (B28f74) m1980-08-29 (M3f214v) Alain
Bérubé (Lionel & Françoise Huet) SM

Anna-M.-Sylvie (Sylva & Jeanne-d'Arc Emond)
n1942-07-25 (B70f38) m1965-06-26 (M4f288)
Louis Demers (Léonidas & Helda St-Jean) CC

Madeleine-Sylvie (Zénon & Gertrude Coulombe)
n1949-05-29 (B23f94) LM m1969-03-08 Berthier
Rossignol, Hauterive

Sylvio (Joseph & Théodora Gagné) n1884-06-27
(B25f24) CC m1909-04-26 Marguerite Paquet, Mtl

J.Tancrede (Joseph & Théodora Gagné) n1888-
11-22 (B59f102v) d1889-11-26 (S24f118)(1an)CC

Luc-Tancrede (Joseph & Théodora Gagné) n1890-
08-21(B39f131v) d1892-08-20(S12f163v)(2ans)CC

Télesphore (Joseph & Louise St-Pierre) n1892-
05-03 (B18f156v) d1892-05-06 (S5f157)(2jrs)CC

COTE

Luc-Théodore (Luc & Azilda Gagnon) n1898-02-06 (B6f3) d1902-07-22 (S15f87) (4ans) CC

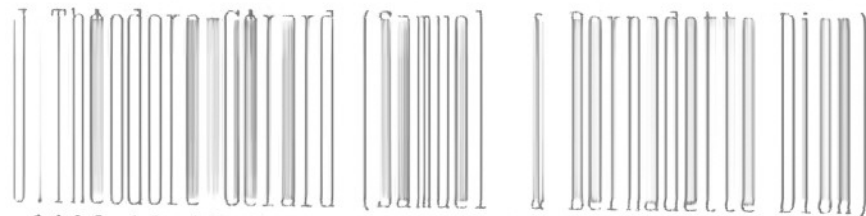

n1906-12-20 (B64f178) CC m1906-07-04 Paulette Turcotte, Bic 2è m... Marguerite Côté, St-Pascal-Baylon Qué

M.Thérèse (Samuel & Berthe Dion) n1916-09-06 (B121f187) SAM m1938-10-08 Jean McKey, Notre-Dame Mtl

M.Bernadette-Thérèse (Emile & Malvina Roy) n1901-03-17 (B18f60) m1935-06-25 (M11f116v) Léo McLaren (f.Allen & f.Marie Savard) CC

Thérèse-Claire (Joseph & Eugénie Côté) n1937-04-31(B...f97) ML m1961-07-15 Réginald Perron St-Jacques mtl

Thérèse-Denise (Hector & Bella Robitaille) n1941-02-22 (B22f120) SAM m1961-09-16 Marcel Champoux, Ste-Marguerite Trois-Rivières

Françoise-Thérèse (Antonin & M.Anne Hamilton) n1922-04-11 (B30f50v) m1960-08-20 (M14f154) Ovila Sergerie (Téléspore & Marie Isabelle) d1979-05-20 (S11f126) (57ans) CC

J.Thomas (Georges & Alma Lepage) n1898-04-15 (B18f11) SAM m1920-07-01 (M5f11v) Anaïse Landry (Joseph & Séraphine Bérubé) CC

Thomas (Hyppolite & Marcelline Ouellet)m1859-01-11 (M4f83) Philomène Tanguay (Raphaël & Thérèse Bouffard) d1923-02-09 (S7f70v71) (87ans) CC

Thomas-Gérard-Raymond (Hector & Bella Robitaille) n1933-12-16 (B96f171) SAM

Trefflé-Robert (Louis & Eugénie Dion) n1898-09-20 (B43f11v) d1899-09-03 (S14f31) (11ms)CC

Treffl -Norbert (Louis & Eug nie Dion) n1899-11-30 (B63f34v) d1900-04-29 (S12f43) (5ms) CC

Treffl  (Paul & Mathilde Gagnon) m1867-03-04 (M3f19v) M.L a Roy (Joseph & Esther L vesque) 2  m1878-11-27 (M18f107v) M.Ad la de Lamontagne (Octave-Auguste & M.Delvina Doiron)d1914-04-22 (S6f114v) CC

J.Treffl -Yvon (Luc & Azilda Gagnon) n1899-08-07 (B47f29v) d1899-08-27(S13f30v)(21jrs)CC

J.Uld ge (Pierre & Antonia Lizotte) n1927-05-03 (B15f95) d1927-10-21 (S5f103) (5ms) SM

J.Uld ge (Pierre & Antonia Lizotte) n1929-12-28 (B1f1v) d1984-02-10 (S3f231) (54ans) SM

M.Ursule-Antoinette (Octave & Agla  Gosselin) n1877-02-07 (B13f44) SAM

M.Solange-Val rie (Ga tan & Elisabeth Roy) n1960-04-08 (B31f143) CC

Hugues-Val rien (Aur le & Alfr da Pelletier) n1931-01-12 (B4f22v) m1961-09-30 (M29f196) M.Monique-Isabelle L vesque (Wilfrid & Imelda St-Laurent) SAM

J.Olivier-Valmont (Joseph & Marie Lepage) n1905-02-04 (B4f144) m1926-06-23 (M6f148v) Annette Boivin (f.Arthur & Eliane Ducasse) d1977-03-06 (S4f10) (72ans) CC

J.Victor-Daniel (Walter & Eug nie Parent) n1927-06-30 (B52f174) CC m1946-02-11 Nina Collin, Shelter-Bay

J.Victor-L opold (Charles & Laura St-Laurent) n1919-06-13 (B51f232) CC m1954-11-24 Rita S n chal, SAM

Vitaline (Thomas & Philomène Tanguay) n1871-07-03 (B41f51v) SAM

Vitaline (Ad. Gustave Roy) d1951-04-01 (S12

f60) (79ans) CC

Vivette (Auguste & M. Jeanne Côté) n1946-08-20 (B5f91v) LC

Walter (Joseph & Délia Roy) m1926-05-06 (M5 f145) Eugénie Parent (Joseph & Marcelline Lamarre) 2è m1971-10-09 (M30f165) Emilia Chouinard) (f. Joseph & f. Virginie Lajoie & vve Joseph Bernier) d1980-12-25 (S30f224) (82ans) CC

Wilfrid (Charles & Esther Tardif) m1898-02-15 (M3f4) Délima Sergerie (Firmin & Emilie Therriault) d1961-05-08 (S9f170v) (87ans) CC

Wilhelmine (Eugène & Vitaline Bruneau) m1887-05-24 (M...f5) Louis Ouellet (Louis & Marguerite Vallée) d1934-02-07 (S...f19) (72ans) ML

Yolaine (Napoléon & Thérèse Lemieux) n1956-07-01 (B...f52) m1975-08-30 (M...f109) Pierre-André Gasse (Conrad & Lucienne Deschênes) ML

J. Yvan (Ls-Philippe & Georgette Perreault) n1929-12-09 (B119f248) CC m1953-10-31 Norma Thibault, N-D-de-la-Paix Qué

Yvan-Guy (Germain & Carmen Canuel) n1959-08-20 (B A...f165v) CC

J. Fernand-Yves (Luc & Hélène Maloin) n1960-08-31 (B13f176) d1985-06-22 (S5f21) 24ans) MS

M. Caroline-Yvette (Samuel & Bernadette Dion) n1923-07-02 (B50f86) SAM m1945-05-15 (M8 f115v) François-Régis Fournier, Sherbrooke (Achille & Aglaé Dufour, N-D-du-Lac) CC

COTE

Yvette (Sylva & Jeanne-d'Arc Emond) n1948-04-26 (B53f208) CC m1976-08-07 Claude Tétreault, Ste-Cécile Valleyfield

Yvonne-Edwidge (Jean-Bte & Angélique Dumont) n1907-04-16 (B27f184v) m1930-07-30 (M6f13v) Thomas Pelletier (Télesphore & Marie Lévesque, SAM) CC

Yvonne (Ernest & Aurélie Chouinard) d1958-12-13 (S4f202) (59ans) LC

Yvonne (Jude & Luce Pinault) d1946-06-22 (B2f117) (18ans) SOA

Yvonne-Diana (Joseph & Théodora Côté) n1899-01-30 (B7f18v) d1899-09-21 (S16f32v) (8ms) CC

Jean-Louis-Zénon (Roméo & Marguerite Poulin) n1927-03-16 (B12f165v) CC Ordonné prêtre 1955-04-17 par Mgr Labrie CC

Zéphirin (Joseph & Théodora Gagné) n1896-11-26 (B64f45) d1897-08-28 (S19f55v) (9ms) CC

COTNOIR

M.Jeanette (f. Bernardin & Eva Lortie) m1939-11-15 (M6f124) Ernest-Maurice Sasseville (Jean-Louis & Clara Roy, SAM) SM

Simone (f. Bernardin & Eva Lortie) m1939-09-11 (M3f120) Arthur-Aimé Bérubé (Camille & Jeanne Bernier) SM

COTTON

Alma (Pierre & Eugénie Côté) m1945-11-28 (M3f17v) Sylva Deschênes (William & Alphonsine Mimeault) SAM

Marie (Antoine & Marie Girard) m1875-09-04 (M5f6v) Edouard Therrien (vf Marie Provençale) SM

COTTON COUILLARD COULOMBE
Zoé (Antoine & Marie Girard) m1876-12-18 (M4
f14) Joseph Therrien (Edouard & f.Marie Pro-
vençale) SM

COUILLARD

Alice (Jean-Bte & Odile Roy) m1945-10-14(M26
f128) Roy-Franklin Penrose (James & ...) CC

Diane (Samuel & Eugénie Ouellet) d1969-06-23
(S15f12) (62ans) SAM

Eusèbe (Joseph & Elisabeth Pelletier) m1865-
02-04 (M1f80v) Fradeswan Lemieux (François &
Marie Poitras) SAM

Philomène (ép.Alexis Caron) d1925-09-26 (S10
f75) (68ans) SM

Théotiste (Joseph & M.Claire Dessein) m1851-
09-23 (M6f36) Jean Robinson (Barthélemi &
M.Anne Dessein) SAM d1897-01-18 (S...f5)
(72ans) ML

COULOMBE

Achille (Pierre & Marcelline Bernatchez) d
1915-03-04 (S...f123) (43ans) ML

Adélard (Adélard & Corinne Cloutier) n1917-
09-04 (B...f157) m1950-08-26 (M...f200) Ber-
tha Ouellet (Albert & Rose-Anna Lamontagne)ML

Adélard (Ferdinand & f.Odile Clavette, St-
Jérôme Mat) m1930-03-04 (M2f3) Rosa Bonneau
(Lauréat & Angéline ...) d1969-07-06(S4f153)
(71ans) SM

Adélard (Godefroi & Henriette Bernatchez) d
1885-05-02 (S...f215) (11ans) ML

Adélard (Godefroi & Henriette Bernatchez) m
1904-11-22 (M...f105) Corinne Cloutier (Pru-
dent & Joséphine Bernatchez) d1948-01-02 (S..
f163) (74ans) ML

COULOMBE

J.Adélarde (Louis & Délima Robinson) n1878-05-13 (B1f20v) d1879-12-15 (S1f30v) (1an) SM

J.Alain (Joseph-Marie & Adélie Sohier) n1952-10-20 (B162f26) SAM m1975-07-26 Céline Gasse, Murdochville

Réal-Alban (Bernard & Odette Brousseau)n1968-08-24 (B5f51) MSP

Albert (Télesphore & Elmire Goupil) n1901-10-28 (B...f64) d1901-11-01 (S...f64) (4jrs) ML

Alexandre (Georges-Henri & M.Reine Mimeault) n1975-01-24 (B19f114-115) SAM

Alfred (Pierre & Marcelline Bernatchez)d1908-05-09 (S...f22) (43ans) ML

M.Alida (Ferdinand & f.Odile Clavette) m1929-07-31 (M4f129) Onias Bonneau (Laureat & Angéline Côté) SM

M.Aline (Jean-Paul & Jeanne Côté) d1958-04-24 (S1f44v) (6hrs) SM

Alphonse (Télesphore & Elmire Goupil) n1902-11-15 (B91f119v) SAM m1926-06-08 Angéline Pitre, N-D-des-Prodiges Kedgewick

Henri-Alphonse (Télesphore & Délima Lemieux) n1895-11-19 (B...f96) ML d1971-08-15 (S2f60) (75ans) MSP

Alphonsine (Pierre & Marcelline Bernatchez) d1905-07-04 (S...f114) (23ans) ML

Amanda (Godefroi & Henriette Bernatchez) m 1891-05-18 (M...f47) Joseph Mimeault (Jean-Bte & Marcelline Bélanger) d1921-12-23 (S...f224) (49ans) ML

COULOMBE

Amédée-Philippe (Nicholas & Blanche Roy) n
1915-05-28 (B...f126) ML (MSP)

Amédée (vr Marguerite Dery, Cloridorme) m1926-
07-06 (M1 f83v) M. Anne Caron (Alexis & Philo-
mène Couillard-Dupuis) SM

Anastasie-Eugénie (Nicolas & Blanche Roy) n
1921-05-17 (B...f215) ML m1944-09-06 (M4f50v)
Firmin Auclair (Ludger & Clara Rioux) RC

André (Lorenzo & Cécile Tremblay) n1949-04-04
(B16f92v) LM m1973-07-14 Jocelyne Banville,
Les Boules

Alexis-André (Octave & Blanche Cloutier) n
1936-03-22 (B...f64) ML (MSP) m1973-01-06
Emilia-Georgette Cyr Ste-Thérèse-de-Gaspé

André-Julien (Félix & Adrienne Mercier) n1937-
01-13 (B...f87) ML (MSP) m1965-07-10 Claire-
Aimée Proulx, St-Pierre-Apôtre Longueuil

Andréa (Félix & Adrienne Mercier) n1948-10-24
(B...f176) ML m1971-08-14 Gaston Bernier, St-
Esprit Rosemont Mtl

M. Gaétane-Andréa (Adélard & M. Rose Bonneau) n
1939-09-25 (B22f120v) SM

Angéline (ép. Félix Mercier) d1943-01-04 (S1
f108v) (72ans) T

Angéline (Adélard & Corinne Cloutier) n1921-
05-23 (B...f216) ML (MSP) m1949-07-13 (M...f
184) Hormidas Géhu (Joseph & Clara Elément) ML

Angélique (Joseph & Lèda Vallée) n1901-04-07
(B...f56) ML m1917-09-15 Edouard Tourville, Mtl

Anita (Nicolas & M. Blanche Roy) n1923-05-03
(B...f235) m1943-07-14 (M...f64) Louis-Marie
Vallée (Jérôme & Diana Marin) ML

COULOMBE

Anna (Adélarde & Corinne Cloutier) n1906-08-24
(B...f130) m1925-10-13 Herménégilde Gasse ML

Anna-Louise (Joachim & Léa Robinson) n1911-
10-31 (B...f77) ML

Marcelline-Anna (Pierre & Marcelline Bernat-
chez) n1886-04-18 (B...f228) m1914-04-20(M...
f113) Joeeph Lever (Charles & Marcelline Hen-
ley) ML d1927-06-23 (S1f5v) (40ans) LM

Anne (Laurent & Antoinette Mercier) n1956-10-
09(B9f12) m1981-09-05(M3f107) Paul-André Ser-
vant (Henri & Gilberte Deblois, Baie-St-P)MSP

Anne-Esthérie (Télesphore & Délima Lemieux) n
1906-07-02(B...f128) ML m1930-10-22 A.Bour-
geon, Mtl

Anne-Julienne (Félix & Adrienne Mercier) n
1938-10-01 (B...f134) ML m1972-09-02 Gérard
Caveaux, St-Esprit Rosemont Mtl

Anne-Marie (Adélarde & Corinne Cloutier)n1916-
03-13 (B...f137) ML m1946-06-26 Pierre Beau-
lieu, St-Ulric Rim

Anonyme (Adélarde & M.Rose Bonneau)n d1937-03-
31 (B7 S2f88v) SM

Anonyme (Adélarde & Berthe Ouellet)n d1952-11-
30 (B177 S50f29) MSP

Anonyme (Jean-Bte & Lucille Truchon)n d1956-
03-28 (B46 S16f221) SAM

Anonyme (Ferdinand & Maria Goupil)n d1933-07-
12 (B S2f42) SM

Anonyme (Jean-Paul & Jeannine Côté)n d1954-
11-05 (B S14f242) SM

Anonyme (Jean-Paul & Jeannine Côté) n d1973-02-24 (B S1f175v) SM

Antoinette (Joseph & Lèda Vallée) n1903-11-08 (B...f91) ML m1941-08-02 Léopold Le Cavalier, St-Jacques Mtl

Armand (Léopold & Olivine Bernatchez) m1972-10-20 (M7f174v) Colombe Dubé (f.Albert & Emilia Cloutier) SM

Armande (Louis & Laura Rioux) n1926-04-29 (B...f48) ML

Arthur (Godefroi & Henriette Bernatchez) n 1878-06-13 (B...f128) d1933-10-08 (S...f14) (55ans) ML

Arthur (Marc & Victoria Brousseau) m1901-04-23 (M...f56) Clara Goupil (Thomas & Marie Daraïche) ML

M.Attala (Sifroy & Appoline McDonell) n1881-03-26 (B5f38v) SM

Béatrice-Jeanne (Joseph & Lèda Vallée) n1906-06-20 (B...f127) ML m1928-09-03 Aimée Plouffe, St-Eusèbe Mtl

Benoit (Télesphore & Délina Lemieux) n1891-03-21(B...f46) ML m1917-04-17 Delphine Lever,

J.Bernard (Joseph & Georgianne Vallée) n1937-05-26 (B10f68v) LM m1966-04-16 M.Claude Girard, St-Fulgence Chicoutimi

Georges-Bernard (Joseph-Marie & Adélia Sohier) n1941-09-06 (B19f20v) MS m1966-12-26 Louise Moissan, St-Patrice-de-Rivière-du-Loup

Bernard-Reynald (Octave & Blanche Cloutier) n 1938-11-12 (B...f139) ML m1962-08-04 Odette Brousseau, GV

COULOMBE

M. Bernadette (Ulysse & f. Hélène Harvey) m1940-08-21 (M1f48v) Jean Auger (Lionel & Aurore Boucher) LC

Bernadette Lucienne (Félix & Adrienne Mercier) n1932-02-11 (B...f232) ML m1960-08-27 Jacques Langlois, N-D-du-Rosaire Mtl

Bernadette-Véronique-Léa (Joachim-Ernest & Léa Robinson) n1913-03-07 (B...f98) ML m1939-06-14 (M6f51) Paul-Emile Servant (f. Derias & Adèle Ouellet) T

Berthe (Adélarde & Corinne Cloutier) n1907-09-18 (B...f9) ML

Berthe-Denise (Laurent & Antoinette Mercier) n1959-10-09 (B9f23) m1979-12-28 (M4f101v) Jocelyn Rioux (Arthur & Alphéda Vallée) MSP

Olivette-Bibiane (Georges & Bernadette Cloutier) n1940-06-16 (B7f29v) m1960-06-16 (M1f129) Clifford McBrearty (Philippe & Bertha Caissy, Murdochville) RC

M. Blanche (Ulysse & Lumina Boily) d1941-03-04 (S1f53v) (15ans) LC

Blanche-Gisèle (Edouard (Jeanne Tremblay) n1940-05-17 (B...f42) ML

Blanche-Yvonne (Joseph & Georgianne Vallée) n1914(B18f100v) d1915-05-10(S14f141v)(16ms)SAM

Blandine (Edouard & Bertha Blanchet) n1928-04-23 (B...f109) m1967-10-21 (M5f48v) Jean-Yves Bérubé (f. Ephrem & M. Léda Isabelle, CC) MSP

Blandine (Ernest & Léa Robinson) n1918-07-16 (B...f170) ML m1944-07-10 Roland Langevin, Immaculée-Conception Mtl

COULOMBE

M.Brenda (Jean-Paul & Jeannine Côté) n1964-12-05 (B24f122) SM

Camille (Félix & Adrienne Mercier) n1944-12-11 (B...f94) ML m1965-07-24 (M...f161) M.Paule Robinson (Alfred & Léa Dugas) ML

Carmen-Blanche (Octave & M. Blanche Cloutier) n1932-10-05 (B...f256) m1958-07-26 (M2f17v) Léon Coulombe (Félix & Adrienne Mercier) MSP

M.Carole (Adélard & Bertha Ouellet) n1960-12-01 (B14f27v) MSP

M.Cathia (Georges-Henri & M. Reine Mimeault) n1967-12-12 (B2f49) MSP

M. Blanche Cécile (Joseph & Georgianne Vallée) n1923-03-08 (B13f106v) m1947-10-15 (M5f76) Onésime Ross (Samuel & Florida St-Laurent) LM

Céline-Laurence (Edouard & Bertha Blanchette) n1945-04-15 (B...f100) ML m1978-10-07 (M24f465) Pierre Langevin (Léonidas & Reine Blanchet-Lessard) SAM

M.Céline (Lorenzo & Cécile Tremblay) n1947-04-11 (B6f71) LM m1967-04-22 Julien Tremblay, Baie-Comeau

M. Jeanne-Chantal (Paul & Eveline Bernatchez) n1956-11-04 (B10f12v) m1980-07-19 (M2f103v) Francis Thibault (Henri & Elise Leclerc) MSP

Charles-Antoine (Adélard & Corinne Cloutier) n1909-10-29 (B...f42) d19133-08-18 (S...f105) (3ans) ML

Charles (Adélard & Délima Pelchat) m1936-04-14 (B1f10v) Emma Auclair (Romuald & Alice Rioux) d1981-10-26 (S3f192) (75ans) RC

COULOMBE

Charles (Benoit & Delvina Lever) d1941-07-10
(S...f30) (2ans) ML

Charles-Antoine (Xavier & Lèda Beaudoin, Clo-
ridorme) m1945-06-30 (M1f44v) M.Anne-Lucienne
Sohier (Georges & Alice Rioux) MS

Charles-Borromée (Nicolas & Blanche Roy, MSP)
n1927-10-31 (B...f99) m1961-10-21 (M32f199)
M.Claire-Louissette Therriault) (Charles & Dé-
lima Bernier) SAM

Charles-Edouard (Ulysse & f.Hélène Harvey) d
1941-09-23 (S3f57) (24ans) LC

Christiane (Didace & Lucie Auclair) n1951-05-
29 (B...f210) m1973-07-25 (M2f70v) Bernard
Lévesque (Armand & f.Béatrice Couturier, St-
Elie d'Orford) MSP

Pauline-Christine (Paul & Eveline Bernatchez)
n1958-11-13 (B15f20) MSP

Clara (ép. Thomas Lebreux) d1930-10-10 (S...
f189) (44ans) ML

Claude (Renaud & Olivette Ouellet) n1976-10-
07 (B10f90) MSP

Claude-Bernard (Octave & Blanche Cloutier) n
1931-03-14 (B...f202) d1953-07-06 (S...f17)
(22ans) ML

Claude-Eve (Pierre & Marcelline Bernatchez)
n1879-09-15 (B...f145) ML

M.Clémence (Gérard & M.Marthe Roy) n1955-06-
28 (B113f180) LM

M.Colette (Jean-Bte & Lucille Truchon) n1953-
03-06 (B32f41) SAM

COULOMBE

J.Daniel (... & Andr ea Coulombe) n1959-04-28
(B15f58) SM m1988-05-07 Johanne Campion, Ste-
Bernadette Mtl

Daniel (Gilles & M.Blanche Boucher) n1972-10-
21 (B5f67) MSP

Danielle (Didace & Lucie Auclair) n1953-01-16
(B...f12) ML m1976-06-26 Normand Proulx, St-
Vincent-Ferrier Mtl

David (Gaston & Jeanne Gasse) n1979-10-09 (B4
f101v) MSP

D emerise-Amanda (Godefroi & Henriette Bernat-
chez) n1887-07-28 (B...f7) ML

J.Alain-Denis (Ad elard & Rose-Anne Bonneau) n
1951-12-26 (B1f147) SM

Denis-Charles (Edouard & Bertha Blanchette) n
1933-04-08 (B...f1) ML m1959-07-25 (M1f22)
Nicole Coulombe, (f. Nicolas & Blanche Roy)MS

M.Denise (L eonard & V eronique Daraiche)n1952-
01-17 (B9f292v) SAM

M.Jeanne-Denise (Jean-Paul & Jeannine C ot ) n
1952-03-29 (B11f152) m1971-09-25 (M8f167) Be-
noit C ot  (Ren  & Aurore Desroches) SM

Diane (Joseph & Elisa Robinson) m1872-06-04
(M...f55) Fid le Dugas (Michel & Marguerite
Ducasse) ML

Diane (f.Mathieu & f.Rachel Synnett) m1879-
08-11 (M1f27) J.Bernard Th erault (f.Tran-
quille & Julie Brideau) SM

M.Diane (Ad elard & Bertha Ouellet) n1954-06-
27 (B5f2v) m1973-09-08 (M5f72) Jean Auclair
(Edgar & Delvina Rioux) MSP

COULOMBE

M.Diane (Paul & Evelyne Bernatchez) n1954-12-15 (B12f5) MSP

M.Diane (Philippe & Oviette Béchard) n1956-12-07 (B192f264v) SAM

Didace-Jean-Louis (Nicolas & Blanche Roy) n1912-08-06 (B...f88) ML m1944-09-06 (M3f50)
Lucie Auclair (Ludger & Clara Rioux) RC d1966-05-19 (S1f44) (53ans) MSP

M.Dolorès (Emilio & Germaine Bonneau) n1936-08-29 (B11f78v) m1957-05-18 (M2f24v) Michel Synnett (Edouard & Mathilda Lizotte) SM

Dominique (Léon & Carmen Coulombe) n1968-03-20 (B2f49v) MSP

Donat (Paul-Emile & Adéline Bonneau) n1929-03-19 (B...f136) ML m1951-06-23 Camille McMullen, St-Rédempteur Mat

Edouard-Amédée (Arthur & Adéline Massicotte) m1926-08-25 (M...f60) Jeanne Tremblay (Grégoire & Rose-Anna Coulombe) ML

Edouard-Georges (Télesphore & Délina Lemieux, ML) n1902-08-24 (B...f74) MSP m1923-09-04 (M1f51) Bertha Blanchette (Euloge & Angéline Brière) SM

M.Elaine (Ghislain & Monique Mimeault) n1965-08-03 (B7f148) RC

Elianne-Marie-Anne (Télesphore & Adélina Lemieux) n1910-01-06 (B...f45) ML m1954-07-24 (M2f3) Henri Cloutier (f.Lauréat & Georgianna Ouellet) d1982-02-15 (S1f110) (72ans) MSP

Elienne (Joseph & Delphine Lever) n1927-04-18 (B..f80) ML m1959-12-26 (M3f24) Raymond Cloutier (f.Alphonse & Bernadette Ouellet) MSP

COULOMBE

Elise-Hélène (Joseph & Adélie Sohier) n1942-09-04 (B20f28v) MS m1971-04-12 Laurent Lemieux, LM

M.Elisabeth (F.ferdinand & f.Odile Clavette) m1937-11-27 (M8f97) Majoric Minville (Charles & Julia Minville, GV) SM

Emile (Joseph & Lèda Vallée) n1902-05-23(B...f70) ML m1927-01-29 Laura Brissette, Mtl

Emile-Viateur (Adèlard & Rosanne Bonneau) n1932-03-23 (B9f30) SM

Emilienne (Fèlix & Adrienne Mercier) n1930-07-11 (B...f182) ML m1966-06-11 François Young, N-D-du-Rosaire Mtl

Emilio (Ferdinand & Odile Clavette) m1927-05-25 (M4f95v) Germaine Bonneau (Lauréat & Angéline Côté) d1984-03-28 (S4f231) (77ans) SM

Emma (Adèlard & Corinne Cloutier) m1925-10-13 (M...f34) Herménégilde Gasse (Grégoire & Délina Henley) ML d1971-12-04(S4f62v)(72ans)MSP

J.Charles-Eric (Jean-Paul & M.Paule Coulombe) n1965-08-21 (B4f42) MSP

Ernest (...) d1923-05-04 (S...f44) (44ans) ML

Ernestine (Tèlesphore & Delvina Lemieux) m1920-08-24 (M...f204) Gaudiose Moreault (vf Joséphine Coulombe) ML

Estelle-Jeanne (Edouard & Bertha Blanchette) n1931-05-15 (B...f211) ML

Esthèrie (vve Harris Bourgeois) d1982-08-04 (S4f112) (76ans) MSP

Eva (èp.Philippe Goupil) d1962-05-24(S3f178v) (63ans) MS

COULOMBE

Eva (Renaud & Olivette Ouellet) n1975-01-07
(B1f78v) MSP

Eveline (Amédée & Jeanne Tremblay) n1930-07-11
(B...f182) m195812-28 (M...f178) Charles-Edouard Emond (Ernest & Anna Lévesque) ML

Félix-Adélard (Adélard & Corinne Cloutier) n1905-09-06
(B...f117) m1929-09-25 (M...f152) Adrienne Mercier (Achille & Emilie Fournier)
ML d1969-05-03 (S1f52) (63ans) MSP

Félix (Léon & Carmen Coulombe) n1969-05-31
(B3f53) MSP

Ferdinand (Ferdinand & Odile Clavette) m1927-11-09
(M13f103v) Maria Goupil (Alphonse & Maria Lemieux) SM

Ferdinand (ép. Odile Clavette) d1934-05-20
(S5f52v) (58ans) SM

Fernand (Gratien & Rose-Anna D'Astous, St-Cyrille)
m2955-07-18 (M14f228) Ramona St-Pierre (Joseph & Dora St-Pierre) CC

Florent (Joseph & Delphine Lever) n1930-01-03
(B...f162) d1930-04-19 (S...f170) (4ms) ML

Florent (Léopold & Eveline Bernatchez) n1944-12-02
(B...f94) ML

Fortunat (Joseph & Adélaïde Robertson) n1850-05-20
(B15f23) SAM

M.Francine (Didace & Lucie Auclair) n1954-10-04
(B10f4v) MSP

Francine (Léonard & Véronique Daraïche) n1957-01-14
(B14f270) SAM

Francis (Robert & Michelle Ledoux) n1969-09-12
(B6f54) MSP

COULOMBE

François-Xavier (François-Xavier & Vitaline Boulet) n1881-11-18 (B...f177) ML

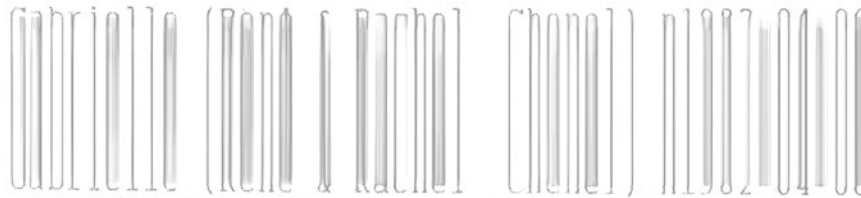

(B6f112) MSP

Gaston (Léonidas & Emilie Coulombe) m1968-12-26 (M28f473) Françoise Vallée (Gérard & Bernadette Dion) d1973-07-27 (S23f441) (26ans) SAM

Gaston-Valérien (Octave & Blanche Cloutier) n 1947-08-05 (B...f157) ML m1968-07-01 (M4f79) Jeanne-Louise Gasse (Jean-Louis & Marthe Lèvesque) LM

M.Gemma (Joseph & Delphine Lever) n1922-06-08 (B39f96) T m1946-08-10 (M...f135) Roger Boucher (Alphonse & Adélie Parent) ML

Geneviève (... & Carole Coulombe) n1980-03-15 (B2f102v) MSP

Georges (Ghislain & Monique Mimeault) n1961-01-19 (B1f132v) MSP

Geo.-Achille (Télesphore & Adéline Lemieux) n1911-08-27 (B...f72) m1937-02-13 (M...f91) Bernadette Cloutier (Napoléon & Mathilde Pruneau) d1946-11-06 (S5f63) (35ans) RC

Georges-Henri (Edouard & Bertha Blanchette) n1937-05-12 (B...f101) m1966-07-23 (M...f173) M.Reine Mimeault (Omer & Gracia Robinson) ML

M.Georgette (Léonard & Véronique Daraiche) n 1949-07-29 (B106f188v) SAM m1967-08-26 Clément Carpentier, Ste-Bernadette Mtl

Bianche-Georgianne (Joseph & Georgianne Vallée) n1915-07-04 (B84f147) SAM m1937-10-14 (M7f71v) Gérard Lefrançois (Napoléon & Malvina Marin) LM

COULOMBE

Gérald (Paul & Eveline Bernatchez) n1947-09-29 (B...f159) ML m1973-09-07 (M4f71v) Jacinthe Cloutier (Léonard & Léonie Mercier) MSP

Gérald (Philippe & Oviette Béchard) n1965-11-02 (B115f189) SAM

J.Gérard (Ambroise & Emélia Côté) m1949-01-05 (M1f89) M.Marthe Roy (f.Alphonse & Alphonsine Paquet) LM

Gérard (Nicolas & Blanche Roy) n1924-11-21 (B...f14) d1948-05-23 (S...f170) (23ans) ML

Gérard-J.-André-Albert (Adélard & Rosanne Bonneau) n1941-08-14 (B11f146v) SM

M.Henriette-Gertrude (Joseph & Georgianne Vallée) n1931-01-26 (B4f71v) T m1943-08-31 Zénon Côté, Mat

M.Gertrude (Léonard & Véronique Darafiche) n1948-08-01 (B107f148v) SAM

Gervais (Nicolas & Blanche Roy) n1929-10-08 (B...f153) d1964-07-10 (S2f38v) (34ans) MSP

J.Octave-Ghislain (Georges & Bernadette Cloutier) n1937-06-08 (B5f15v) MSP m1960-10-15 (M...f107) Monique Mimeault (Omer & Gracia Eobinson) ML

Ghislaine-Berthe (Georges & Bernadette Cloutier) n1939-01-11 (B...f144) MSP m1959-11-12 (M3f127) Philippe Chabot (Hubert & Rose Vézina) RC

Gilbert (Léon & Carmen Coulombe) n1964-07-15 (B4f39) MSP

J.Gilles (Adélard & Rose-Anna Bonneau) n1938-09-14 (B19f109) SM

COULOMBE

Gilles (Félix & Adrienne Mercier) n1940-09-29
 (B...f13) ML m1970-08-01 (M2f159v) M.Blanche
 Boucher (Eudore & Edwidge Cassivi) SM

Ginette (Roger & Emma Cloutier) n1951-05-26
 (B...f210) ML m1972-09-02 (M3f65v) Michel
 Martel (Antoine & Bérangère Lachapelle) MSP

J.Gino (Guy & Estelle Francoeur) n1964-02-01
 (B2f38) MSP

J.Gino (Richard & Brigitte Rioux) n1970-05-15
 (B1f160) RC

Gisèle (f.Romuald & Emma Cotton) m1953-05-28
 (M4f186) Louis-Marie Fournier (Joseph &
 Natha-lie Boucher) SM

Godefroi (vf Henriette Bernatchez) d1927-01-
 27 (S...f74) (82ans) ML

Grégoire-Magloire (Godefroi & Henriette Bern-
 natchez) n1883-05-09 (B...f191) ML

J.Charles-Guy (Joseph & Delphine Lever)n1924-
 08-05 (B50f141) T m1958-06-28 (M...f...) Es-
 telle Francoeur (Maurice & Aurélie Gagné) MSP

M.Guylaine (Guy & Estelle Francoeur) n1960-
 04-26 (B4f25) MSP

J.Harold (Jean-Paul & M.Paule Coulombe)n1963-
 01-31 (B3f35v) MSP

M.Hermance (Ulysse & Lumina Boily) d1938-01-
 13 (S1f29v) (1an) LC

Herménégilde-Stanislas (Télesphore & Rose-de-
 Lima Lemieux) n1908-05-07 (B...f22) ML

Honoré (Adélarde & Corinne Cloutier) n1908-10-
 07 (B...f29) d1913-08-09 (S...f105) (5ans) ML

COULOMBE

Honoré (Félix & Adrienne Mercier) n1942-03-09
(B...f42) ML m1966-07-02 Louise Emond, St-Luc
Chicoutimi

Horace (Arthur & Clara Goupil) d1910-02-21
(S...f49) (3ans) ML

M.Louise-Imelda (Joseph & Georgianne Vallée)
n1917-04-03 (B16f6v) T m1940-01-31 (M4f9v)
Joseph Lefrançois (Armand & Odina Lévesque)LM

Irène (Alfred & Lucienne Dery) m1953-05-28
(M3f127v) Philias Ouellet (Charles & Eugénie
Vallée, Cloridorme) T

Irène (Louis & Laura Rioux) m1941-09-18 (M...
f34) Paul-Émile Bernier (Ephrem & M.Louise
Lévesque) ML

Irène-Estelle (Joseph & Delphine Lever)n1918-
02-25 (B4f19v) T m1944-06-14(M...f83) Charles
Cloutier (Pierre & M.Louise Mercier) ML

Jacques (Adélard & Bertha Ouellet) n1951-07-
09 (B...f212) d1969-12-06 (S5f54v) (18ans)MSP

Jacques (Philippe & Oviette Béchard) n1958-
03-25 (B42f28v) SAM

Jacques-Bertrand (Joseph & Georgianne Vallée)
n1935-01-03 (B1f51v) LM m1955-07-30 (M6f183)
M.Bernadette Létourneau (Joseph & Yvonne
Servant) SAM

Jannick (Gérald & Jacinthe Cloutier) n1976-
07-09 (B7f87v) MSP

J.Jean (Denis & Nicole Coulombe) n1960-05-09
(B5f25v) MSP

Jean-Baptiste (Adélard & Corinne Cloutier) n
1924-11-29 (B...f14) ML m1949-07-13 (M4f71)
Lucille Truchon (Johnny & Azilda Lévesque)SBL

Jean-Baptiste (Godefroi & Henriette Bernatchez) n1885-02-14 (B...f212) ML

Jean-Claude (Laurent & Antoinette Bernatchez)

n1961-11-24 (B12f31) MSP

Jean-Guy (Philippe & Oviette Béchard) n1961-09-13 (B115f193) SAM

Jean-Luc (Léonard & Hélène Pelletier) n1958-12-26 (B1f224) T

Jean-Marie (Ambroise & Emilia Côté) m1945-06-30 (M3f52v) Thérèse Roy (Alphonse & Alphonsine Paquet) LM

Jean-Paul (Emilio & Germaine Bonneau) n1929-04-09 9B4f122) SM m1951-07-05 M.Jeannine Côté Cloridorme

Jean-Paul-Honoré (Félix & Adrienne Mercier) n 1935-03-02 (B...f40) ML m1961-07-25(M1f30) M. Paule Coulombe (Edouard & Bertha Blanchet)MSP

Jean-Paul (Philippe & Oviette Béchard) n1963-03-04 (B31f262v) SAM

Jean-Pierre (Oscar & Maria Allain) m1963-08-03 (M...f139) Fernande Mercier (Clément & Aline Ouellet) ML

Jean-Yves (Jean-Bte & Lucille Truchon) n1950-04-14 (B...f193) ML

Jean-Yves (Paul-Emile & Aubéline Bonneau) m 1968-10-26 (M23f458) M.Irène-Yolande L'Italien (Borromée & Lucienne Langlois) SAM

M.Jeanne (Jean-Paul & Jeannine Côté) n1968-02-29 (B5f145) SM

Jeanne-Aimée (Joseph & Georgianna Vallée) n 1930-10-12(B18f30) m1954-10-23(M8f139) Irénée Therrien (Edouard & Georgianna St-Laurent) LM

Jeanne-Appoline dite Pauline (Nicolas & Blanche Roy) n1914-02-17 (B...f112) m1943-07-14 (M...f64) Alfred-Gérard Beaulieu (Arthur & Adélia Drapeau) ML

Jeannette (Louis & Laura Rioux) m1941-06-24 (M...f28) Médéric Cloutier (Pierre & Louise Mercier) ML

M.Jeannine (Jean-Bte & Lucille Truchon)n1958-01-31 (B12f22v) SAM

M.Jeannine (Charles & Emma Auclair) n1948-02-16 (B6f71v) RC m1969-10-25 Normand Gibeault, N-D-des-Sept-douleurs Mtl

Jeannine-Georgette (Louis & Laura Rioux) n 1932-08-19 (B...f253) ML m1962-12-29 Yvan Sarrazin, St-Louis-de-Gonzague Mtl

Joachim (Pierre & Marcelline Bernatchez) n 1882-10-19 (B...f186) d1885-04-12 (S...f214) (2ans) ML

Joachim-Auguste (Nicolas & Blanche Roy)n1916-07-23 (B...f141) d1916-11-15(S...f144)(4ms)ML

Jocelyne (f.Didace & Lucie Auclair) n1948-09-27 (B...f176) m1970-07-02 (M2f56) Mario Rioux (Maurice & f.Antoinette Mimeault) MSP

M.Rita-Jocelyne (Jean-Marie & Rita Sohier) n 1949-11-22 (B147f199) SAM

Anne-Joëlle (Richard & Brigitte Rioux) n1966-05-20 (B3f150v) RC

Joseph (Georges & Bernadette Cloutier) n1942-03-09 (B2f38) d1942-03-12 (S1f38) (4jrs) RC

Joseph (Godefroi & Henriette Bernatchez, Riv-à-Pierre) m1913-03-31 (M7f71) Georgianna Vallée (Jérôme & Diana Marin, CAR) SAM

COULOMBE

Joseph (Pierre & Marcelline Bernatchez) m1899-02-14 (M...f26) Lèda Vallée (Absolon & Mar-

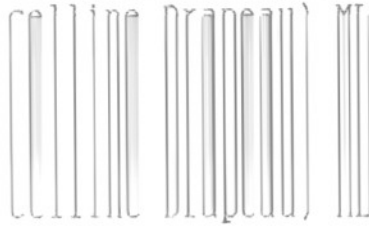

Joseph (Télesphore & Délina Lemieux) m1917-04-17 (M7f9) Delphine Lever (Charles & Marcelline Henley) T d1978-03-29 (S1f94v) (87ans) MSP

Joseph-Marie-Robert (Xavier & Lèda Beaudoin) m1940-11-20 (M8f12v) M.Germaine-Adèlia Sohier (Georges & Alice Rioux) MS

Joséphine-Délina (Télesphore & Délina Lemieux) n1892-08-06 (B...f58) ML m1912-07-25 Gaudias Moreau, St-Enfant-Jésus Mtl

Anne-Marie-Jovette (Adèlard & Rose-Anne Bonneau) n1945-08-01 (B23f207v) m1967-04-08 (M1f139v) Carol Synnett (Edouard & Mathilda Lizotte) SM

J.Jude (Didace & Lucie Auclair) n1960-09-04 (B12f27) MSP

Julie (Gaston & Jeanne Gasse) n1975-02-05 (B3f79) MSP

Julie-Emma (Télesphore & Délina Lemieux) n1899-11-17 (B...f37) m1919-01-21 (M...f178) Maxime Bernatchez (Joseph & Marie Ouellet) ML

M.Paule-Julie (Nicolas & Blanche Roy) n1910-08-14 (B...f56) m1932-07-06 (M...f247) Jules Auclair (Timothée & Georgianna Rioux) ML

J.Langis (Didace & Lucie Auclair) n1963-11-14 (B8f37) MSP

Lara (Gilles & M.Blanche Boucher) n1974-05-05 (B2f75v) MSP

COULOMBE

Laura-Gertrude (Adélard & Corinne Cloutier) n
1914-10-17 (B...f119) m1938-10-19 (M...f136)
J.Alfred Maloney (Pierre & Elianne Lepage) d
1985-12-22 (S9f220) (71ans) LM

Laurence (Laurent & Antoinette Mercier)n1954-
11-26 (B11f4v) MSP

Laurent-Jean-Marie (Edouard & Alberta Blan-
chet) n1926-02-13 (B...f43) m1952-07-30 (M...
f3) Antoinette Mercier (Edmond & Anne Bernat-
chez) ML

Léda-Anne (Joseph & Léda Vallée) n1900-01-20
(B...f39) ML

Léon (Félix & Adrienne Mercier) n1933-05-01
(B...f3) ML m1958-07-26 (M2f17v) Carmen Cou-
lombe (Octave & Blanche Cloutier) MSP

Léonard (Adélard & Corinne Cloutier) n1922-
08-02 (B...f230) ML m1947-09-25 (M14f112v)
Véronique Daraïche (Fabianna & M.Anne Dugas)
d1977-11-22 (S40f386) (55ans) SAM

Léonard (Joseph & Georgianna Vallée) n1925-
07-22 (B59f163) m1954-07-10 (M7f150v) Hélène
Pelletier (Georges & M.Louise St-Laurent) T

Léopold (Cyrice & Démerise...) m1947-09-11
(M21f191) Rolande Vallée (Philippe & f.Emilie
Gaudreault) CC

Léopold (Ernest & Léa Robinson) n1915-08-28
(B...f130) m1942-12-26 (M...f55) Eveline Ber-
natchez (Maxime & Emma Coulombe) ML

M.Linda (Jean-Marie & Thérèse Roy) n1961-02-
12 (B25f161v) SAM

M.Line (Jean-Paul & Jeannine Côté) n1955-10-
14 (B45f273) m1973-10-20 (M9f181v) Jean-Yves
Synnett (Walter & Edith Huet) SM

COULOMBE

J.Lionel (Adélard & Rosanne Bonneau) n1933-10-07 (B27f44v) SM m1957-08-24 Madeleine Minville, GV

J.Lionel-Yves (Lionel & Madeleine Minville) n1958-06-04 (B23f46) SM

Lise (Didace & Lucie Auclair) n1945-09-08 (B...f112) ML d1965-11-23 (S7f43) (20ans) MSP

M.Lise (Joseph-Marie & Adélia Sohier) m1971-04-12 (M2f109) Laurent Lemieux (Albert & Délima Morin, Hauterive) LM

M.Lise (Léonard & Véronique Darafche) n1961-03-26 (B45f165v) SAM

Blanche-Lizanne (Bernard & Odette Brousseau) n1963-06-25 (B5f36v) MSP

J.André-Lorenzo (Joseph & Georgianne Vallée) n1919-02-04 (B9f38v) T m1943-07-14 Cécile Tremblay, SJC

M.Lorette (Ulysse & Lumina Boily) m1953-06-03 (M1f149v) Georges-Henri Bouchard (Antonio & Alice Bouchard, SPA) LC

Lorraine-Fernande (Louis & Laura Coulombe) n1935-07-01 (B...f49) ML m1962-10-27 (M2f34v) Guy Boucher (Félix & M.Jeanne Minville) MSP

Louis (Paul & f.Marguerite Fortin) m1858-05-13 (M4f73) Adélina Robinson (Louis-Barthélémy & M.Anne Dessein dit St-Pierre) SAM

Louis-Joachim(Pierre & Marcelline Bernatchez) n1878-06-16 (B...f129) m1910-08-08 (M...f56) Léa Robinson (Antoine & Marie Gosselin) ML

Louis-Marie (Jean-Bte & Lucille Truchon) n1951-04-08 (B47f262v) d1952-11-28 (S49f29) (lan) SAM

COULOUË

Louis-Pierre-Télesphore (Télesphore & Délima Lemieux) n1889-10-27 (B...f31) ML

Louise (Télesphore & Délima Lemieux) n1894-06-09 (B...f76 ML m1914-08-01 Jacob Basler, Mtl

Louise-Anna (Joachim-Ernest & Léa Robinson) n1911-10-30 (B...f77) ML

M.Louise-Diane (Jacques & Bernadette Létourneau) n1957-07-09 (B19f163v) LM m1978-08-26 Lucien-Pierre Garneau, Baie-Comeau

Louise-Lucienne (Jean-Marie & Adélia Sohier) n1948-08-06 (B108f149) SAM

M.Louissette (Jean-Marie & Thérèse Roy) n1951-08-18 (B23f111v) LM m1974-08-31 Roger Cloutier, St-Nicolas Cté Lévis

Louisianne-Blanche (Nicolas & Blanche Roy) n1933-02-07 (B...f264) ML m1955-06-18 Yvan Prévost, St-Denis Mtl

Luc (Félix & Adrienne Mercier) n1946-04-07 (B...f124) ML

Luce-Antoinette (Adélarde & Corinne Cloutier) n1913-02-04 (B...f97) m1936-10-14 (M...f80) Alphonse-Wilfrid Bernatchez (Stanislas & Anna Lapointe) ML

Lucie-Marguerite (Adélarde & Corinne Cloutier) n1911-09-23 (B...f73) m1931-10-28 (m...f226) Jean-Louis Vallée) Emile & Marie St-Pierre) ML

Ludger (Joseph & Léda Vallée) n1907-09-17 (B...f9) ML m1941-05-24 Olivette Dufour, Jonquièrre

M.Madone (Jean-Paul & Jeannine Côté) n1957-06-05 (B17f27) m1977-02-25 (M1f201) Bruno Fournier (Omer & Jeanne Minville, GV) SM

COULOMBE

Magella-Hugues (Léonard & Hélène Pelletier) n
1955-06-22 (B25f146) LM m1976-05-01 Hélène
Bolduc, Chapelle Universitaire Qué

Magloire (Mathurin & Rachel Synnett) d1868-
07-30 (S...f12) (7ans) ML

Marc (Félix & Adrienne Mercier) n1947-10-12
(B...f159) m1971-07-10 (M...f37) Carole Mi-
meault (Charles & Elianne Lapointe) ML

J.Marcel (Joseph-Marie & Adélia Sohier)n1945-
06-30(B13f53) LM m1971-06-26 Louissette Marin,
Ville-d'Anjou, Mtl

J.Marcel (Paul & Eveline Bernatchez) n1943-
06-06 (B60f206v) SAM

Marcel (Pierre & Luce Mercier) m1871-11-14
(M...f47) Victoria Brousseau (Georges &
Elmire Boulay) ML

Marcel-Michel (Didace & Lucie Auclair) n1956-
09-21 (B8f11) MSP

Marguerite-Lucie (Adélard & Corinne Cloutier)
n1911-09-23 (B...f73) ML m1931-10-28 Jean-
Louis Vallée

Marie (Godefroi & Henriette Bernatchez)m1928-
10-30 (M...f126) Joseph Gêhu (vf Clara Elé-
ment) ML

Marie (Mathieu & Rachel Synnett) n1867-11-01
(B...f3) ML

Marie-Anna (Adélard &...) d1988-06-24(S8f235)
(81ans) LM

Marie-Anna (Godefroi (Henriette Bernatchez) n
1893-02-19 (B...f63) m1909-10-11 (M...f41)
Joseph Roy (Louis & Oliva Ross) ML d1974-04-
09 (S1f131) (81ans) LM

COULOMBE

Marie-Claude (Didace & Lucie Auclair) n1958-07-21 (B9f18) MSP

M.Louise (Alfred & Lucie Déry) m1937-01-05 (M...f87) Herménégilde & Eveline Blanchette) ML

M.Louise (Pierre & Marcelline Bernatchez) m1918-06-04 (M...f169) Charles Lemieux (vf Marie Deroy) ML

Marie-Marthe-Pierrette (Octave & Blanche Cloutier) n1934-04-19 (B...f24) ML m1966-12-31 (M2f45) Jacques Gaumont (Lucien & M.Laure Vézina, St-Ls-de-Courville) MSP

M.Paule-Lisette (Edouard & Bertha Blanchet) n 1935-07-16 (B...f52) m1961-07-29 (M1f30) Jean-Paul Coulombe (Félix & Adrienne Mercier) MSP

Mariette (Emilio & Germaine Bonneau) n1933-08-16 (B21f43) m1958-05-10 (M1f45) Jean Alix (Arthur & Dolly Timon, Baie-Comeau) SM

Marina (Jean-Paul & Jeanne Côté) n1962-04-25 (B11f92v) SM

Marise (Ghislain & Monique Mimeault) n1964-07-06 (B2f145) d1967-07-05 (S1f152v) (3ans)RC

Andrée-Denise (Joseph-Marie & Adélia Sohier) n1953-12-29 (B6f87) m1974-08-31 (M7f138) Jean-Luc Dion (Bertrand & Antoinette Rioux) LM

M.Odette-Marjolaine (Georges & Bernadette Cloutier) n1946-05-03 (B3f58) RC m1968-06-01 Fernand Rioux, Ville Lemoyne Mtl

Marjolaine (Jean-Paul & Jeannine Côté) n953-05-13 (B13f186) m973-11-16 (M10f183v) Donald Minville (Lionel & Rosalie Coulombe) SM

COULOMBE

Martin (Gilles & M. Blanche Boucher) n1977-04-26 (B3f93v) MSP

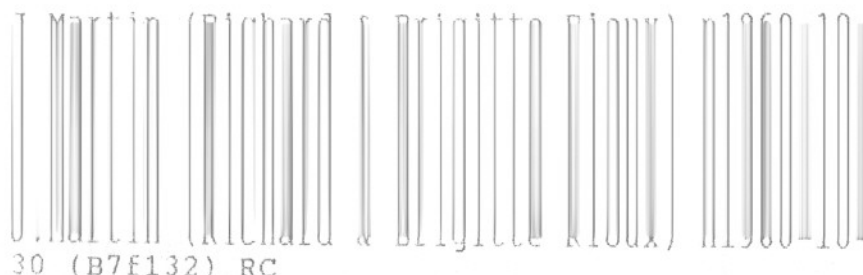

Charles-Martin (Denis & Nicole Coulombe) n1961-10-03 (B10f30v) MSP

M. Sylvie-Martine (Richard & Brigitte Rioux) n1959-08-13 (B12f125v) RC

Mathilde (Godefroi & Henriette Bernatchez) n1879-12-16 (B...f150) ML

Mathilde-Ernestine (Télesphore & Délina Lemieux) n1898-04-05 (B...f17) m1920-08-24 Gaudios Moreault, ML 2è m1957-04-27 Edouard Felton, St-Ambroise Mtl 3è m1973-08-08 Cléophas Morin, St-Ambroise Mtl

Maurice (Léonard & Véronique Darafoche) n1953-01-04 (B4f35v) SAM

M. Roberte-Micheline (Joseph-Marie & Adélie Sohier) n1943-12-30 (B14f34v) MS m1962-10-27 (M4f11) Raymond Harrisson (Joseph & Bernadette Harrisson, Mat) LM

M. Blanche-Mireille (Léon & Carmen Coulombe) n1966-09-09 (B5f44v) MSP

Moïse (Euloge & Aurélie Brousseau) d1975-02-10 (S6f108) (53ans) SAM

Mône (Lionel & Madeleine Minville) n1961-07-25 (B25f85) SM m1980-07-25 Richard Ouellet) GV

Murielle-Anne (Octave & Blanche Cloutier) n1944-07-24 (B...f87) ML

Nadia (Marc & Carole Mimeault) n1978-03-13 (B...f142) ML

COULOMBE

M.Nadine (Ghislain & Monique Mimeault) n1966-09-22 (B6f151v) RC

Nancy (Roger & Victorie Henley) n1974-01-01 (B...f14) ML

M.Nathalie (Gilles & M.Blanche Boucher)n1971-06-13 (B3f59) MSP

Nicolas (Marc & Carole Mimeault) n1981-11-20 (B...f205) ML

Nicolas-Désiré (Godefroi & Henriette Bernatchez) n1881-09-10 (B...f174) m1909-10-11(M..f40) M.Blanche Roy (Louis & Oliva Ross) ML d 1958-09-15 (S2f19) (77ans) MSP

Carmen-Nicole (Bernard & Odette Brousseau) n1970-07-29 (B2f56v) MSP

Nicolette-Mildred (Nicolas & Blanche Roy) n 1934-04-01 (B...f23) ML m1959-07-25 (M1f22) Denis Coulombe (Edouard & Bertha Blanchet)MSP

Noël-Marie (Jean-Marie & Thérèse Roy) n1947-04-22 (B9f71v) LM

Noëlla-Bernadette (Edouard & Bertha Blanchet) n1939-12-29 (B...f168) m1971-07-09 (M3f59v) J.André-Gilles (Gérard & Angèle Lalonde) MSP

Noëlla (Ferdinand & Maria Goupil) n1931-12-25 (B4f28) SM

Noëlla (Joseph-Marie & Adélia Sohier) n1946-12-25 (B30f68v) m1966-06-11(M2f56-57) Edouard Cloutier (Eméric & Lucienne Ouellet) LM

Noëlline (Richard & Brigitte Rioux) m1974-06-29 (M2f174v) Serge Therrien (Jean-Paul & Jeanne Duthil) RC

COULOMBE

Octave-Georges (Télesphore & Adéline Lemieux)
 n1904-07-26(B...f99) m1930-0619 (M...f176) M.
 Blanche Cloutier(Pierre & M.Louise Mercier)ML

Odélie-Rose (Joseph & Léda Vallée) n1905-02-
 10 (B...f108) ML m1926-11-08 Roland... Mtl

Odette-Blanche (Didace & Lucie Auclair)n1947-
 02-20 (B...f145) ML m1968-07-13 (M1f50) Jac-
 ques Bouchard(Aurèle & Madeleine Frenette)MSP

Odile (Nicolas & Blanche Rioux) n1918-11-22
 (B...f176) ML m1945-08-08 Edgar Tremblay,Kèn.

Olianne (Pierre & Marcelline Bernatchez) d
 1895-03-20 (S...f87) (22ans) ML

Omer (Ernest & Léa Robinson) n1917-03-04
 (B...f149) d1917-05-01 (S...f152) (2ms) ML

J.Onil (Gérard & M.Marthe Roy) n1952-12-03
 (B24f122v) d1953-05-11 (S3f125) (5ms) LM

Pascal (Ghislain & Monique Mimeault) n1969-
 03-27 (B2f157v) RC

Patrick (Camille & M.Paule Robinson) n1969-
 06-27 (B...f200) ML

Ludger-Patrick (Didace & Lucie Auclair)n1966-
 01-13 (B1f43v) MSP

J.Paul-Emile (Ferdinand & Odile Clavette) m
 1927-12-28 (M14f105v) Adéline Bonneau (Lau-
 réat & Angéline Côté) SM

Paul-Emile (Léopold & Olivine Bernatchez, GV)
 m1969-11-30 (M6f155v) Rosita Dubé (Albert &
 Emélie Cloutier) SM

J.Paul-Emilien (Emilio & Germaine Bonneau) n
 1927-12-20 (B41f105v) d1928-04-23 (S7f111)
 (4ms) SM

COULOMBE

Paul-René (Jean-Paul & Jeannine Côté) n1966-06-01 (B9f132v) SM

Paul-Roger (Jean-Bte & Lucille Truchon)n1955-07-02 (B111f179) SAM

Paul-Roger (Robert & Marguerite Simon, Cloridorme) m1953-05-09 (M2f125v) M.Paule Marin (Norbert & Virginie Dupuis) T

Paula (Félix & Adrienne Mercier) n1952-06-16 (B...f224) d1952-07-13 (S...f2) (28jrs) ML

Paulette (Didace & Lucie Auclair) n1950-03-03 (B...f192) ML

J.Philippe (Amédée & Jeannine Tremblay)m1956-08-23 (M21f244v) M.Blanche-Oviette Béchard (Gérard & Caroline Therrien) d1979-10-28(S31 f73) (52ans) SAM

Philippe (Nicolas & Blanche Roy) d1915-10-04 (S...f131) (4ms) ML

Pierre (Jacques & Bernadette Létourneau) n 1956-06-24 (B14f154v) LM m1981-06-27 Barbara Godin, Baie-Comeau

Pierre (Léon & Carmen Coulombe) n1959-05-03 (B4f21v) MSP

Pierre (ép.Marcelline Bernatchez) d1927-06-13 (S...f84) (88ans) ML

Pierre-Adélard (Marcel & Victoire Brousseau) n1873-06-28 (B...f71) ML

Pierre-Ambroise (Joseph & Adélaïde Robinson) n1855-09-10 (B2f45) SAM

Pierre-Godefroi (Godefroi & Henriette Bernatchez) n1889-03-27 (B...f25) ML m1913-03-31 Georgianne Vallée, SAM

COULOMBE

Raynald (Adéodat & Lucie Gagné, GV) m1980-10-03 (M5f216) Marlaine Synnett (Michel & Dolores Coulombe) SM

Raynald-Asmond (Ferdinand & Maria Goupil) n 1937-09-09 (B20f93) SM m1961-09-09 Ginette Dupiré, Ste-Gertrude Mtl

J.Réal (Georges & Bernadette Cloutier) n1943-07-16 (B12f36v) LM m1971-07-03 (M1f164) Madone Bernier (Luc & Adrienne Auclair) RC

M.Reine (Eloge &...) d1975-09-24 (S29f170) (51ans) SAM

Réjean (Gérard & M.Marthe Roy) n1954-02-18 (B6f133) LM m1978-12-09 Jeanne Bouchard, St-Marcellin, Les Escoumins

Renaud-Jean-Charles-Aimé (Octave & Blanche Cloutier) n1941-04-01 (B...f23) ML m1973-10-19 (M7f730) Olivette Ouellet (Odilon & Régine Mercier) MSP

René-Claude (Léon & Carmen Coulombe) n1962-06-29 (B9f33) MSP

Roland-Richard (Louis & Laura Rioux) n1928-01-06 (B...f101) ML m1951-09-18 (M4f88v) Brigitte Rioux (Alphonse & Alvine Lever) d 1976-02-05 (S1f180v) (48ans) RC

M.Rita (Joseph & Delphine Lever) n1920-05-28 (B35f61) T m1943-08-25 (M...f67) Benoit Cloutier (Désiré & Alméria Cloutier) ML

Robert (Edouard & Bertha Blanchette) n1942-05-13 (B...f46) ML m1968-06-29 Michel Ledoux,

Roch (Félix & Adrienne Mercier) n1950-07-21 (B...f198) ML m1978-01-28 Jocelyne Souinia, Communauté C.U.Q. Trois-Rivières

COULOMBE

Roger (Louis & Laura Rioux) m1946-08-08 (M...f135) Marie Cloutier (Georges & Emilie Bernatchez) ML

J.Adrien-Roland (Ferdinand & Odile Clavette) n1925-06-11 (B16f7iv) SM

Robert-Roland (Louis & Laura Rioux) n1930-01-17 (B...f163) d1945-12-20(S...f118)(16ans) ML

Roland (Onias & Jacqueline Moreau) m1973-09-12 (M4f131) Rose-Hélène Boucher (Roger & Victorienne Henley) GM

M.Ange-Rolande (Xavier & Ida Beaudoin) m1943-10-06 (M3f33) J.Hector Dion (Charles & Alphonsine Mercier, Cloridorme) MS

Rolande-Marcelle (Joseph & Georgianna Vallée) n1933-05-18(B9f42v)m1954-07-10(M4f136v)Julien Therrien (Edouard & Eugénie St-Laurent, T) LM

Jean-Rénald dit Ronald (Laurent & Antoinette Mercier) n1958-03-05 (B5f16v) MSP m1980-12-27 (M23f224) Nicole Fournier (Emilien & Georgette Barriault) CC

Rose-Alphonsine (Pierre & Marcelline Bernatchez) n1881-08-17 (B...f174) ML

Rose-Anne (ép.Antoine Robinson) d1971-07-15 (S...f38) (93ans) ML

M.Roseline (Laurent & Antoinette Mercier) n1953-12-07 (B23f100v) RC m1975-09-13 (M4f83) Guy Olivier (Jean-Louis & Rolande Lavigne, Coeur-Immacule-de-Marie Sherbrooke) MSP

Rose-Odèlie (Joseph & Lèda Vallée) n1905-02-10(B...f108) ML m1926-11-08 Roland Lebeuf, Mtl

M.Ruth-Olive (Ferdinand & Maria Goupil)n1940-08-12 (B20f135) SM

COULOMBE

J.Serge (Jean-Marie & Thérèse Roy) n1957-07-28 (B21f164) LM

Sherry (Dorothy Paul & Denise Coulombe) n1902-09-24 (B7f226) SM

Sifroi (f.Mathieu & f.Rachel Synnett) m1880-06-22 (M4f33) Appoline McDonell (f.James & Flavie Langlois) SM

J.Simon (Denis & Nicole Ouellet) n1965-06-06 (B2f40v) MSP

Stéphane (Thérèse & Lorraine Synnett) n1965-12-26 (B...f167) ML

Stéphanie (Marc & Carole Mimeault) n1976-06-10 (B...f121) ML

Steeve (Thérèse & Lorraine Synnett) n1968-06-30 (B...f192) ML

Suzanne (Roger & Marie Cloutier) n1948-04-21 (B...f167) ML m1970-056-13 (M1f55v) Lorrain Lepage (Maurice & Béatrice Lepage, SAM) MSP

Sylvain (Camille & M.Paule Robinson) n1966-05-10 (B...f170) ML

J.Sylvain (Richard & Brigitte Rioux) n1956-07-03 (B6f110v) RC

M.Sylvie (André & Angèle Fournier) n1968-09-26 (B6f51v) MSP

J.Télesphore (Léon & Carmen Coulombe) n1960-11-27 (B13f27) MSP

Télesphore (Marcel & Victoria Brousseau) m 1901-01-30 (M...f52) Elmire Goupil (Thomas & Marie Daraïche) ML

COULOMBE

Télesphore (Pierre & Marcelline Bernatchez) m1888-11-26(M...f21) Adéline Lemieux (Louis & Louise Bernier)d1942-11-21(S...f54) (80ans)ML

Térence (Léonidas & Emilie Coulombe) m1964-06-27 (M...f149) Lorraine Synnett (Eloi & M. Anne Blanchette) ML

Thérèse (Jean-Marie & Thérèse Roy) n1959-02-23 (B31f73) d1959-02-25 (S3f73) (2jrs) SAM

M.Thérèse-Lucienne (Ulysse & Lumina Boily) m1948-06-31 (M2f112) Rosario Barriault (Joseph & Mathilda Deschênes, LMs) LC

M.Thérèse-Robertine (Joseph & Georgianna Vallée) n1926-12-16 (B6f2v) m1947-10-15 (M4f75v) Damase Marin (Joachim & Aurélie Deroy) LM

M.Thérèse (Roger & Marie Cloutier) n1955-10-03 (B12f8) MSP m1979-10-06 Gilbert Dionne, St-Louis-de-Kamouraska

Thomas (Pierre & Marcelline Bernatchez)d1885-05-28 (S...f216) (12ans) ML

Valérie (Georges-Henri & M.Reine Mimeault) n 1969-09-28 (B7f54) MSP

Victor (Cléophas & Georgianna Côté) m1917-04-30 (M...f152) Augustine Robinson (Antoine & Marie Gosselin) ML

Victoria (Arthur & Clara Goupil, CAR) m1924-09-12 (M16f143) Edouard Lévesque (vf Seneville Vallée, CAR) T

M.Victoire-Vilma (Ferdinand & Maria Goupil) n1930-05-12 (B13f5v) SM m1951-08-21 Valmont Gauthier, St-Jérôme Mat

Xavier (f.Mathieu & Rachel Synnett) d1876-08-30 (S5f12v) (12ans) SM

COULOMBE

COURCY

COULOMBE

Yolande (Adélarde & Rosanne Robinson) n1935-07-11 (B17f66v) m1954-12-30 (M10f247) Charles-

Adeline Chicoine (Jean-Bte & Bertha Marti-
cotte) SM

Yvan-Charles (Benoit & Delphine Lever) n1939-02-03 (B...f145) ML

Yvan (Lorenzo & Adélarde-Cécile Tremblay) n1945-09-20 (B21f55v) LM m1966-07-16 Denise Montigny, Ste-Amélie Baie-Comeau

J.Yves (Roger & Marie Cloutier) n1962-05-09 (B5f32) MSP

M.Yvette (Joseph & Georgianna Vallée) n1929-01-10 (B5f18) m1947-01-23 (M1f69v) Donat Vallée (Charles & Armélie Marin) LM

Yvette-Rolande (Louis & Laura Rioux) n1924-11-02 (B...f12 m1945-05-12 (M...f102) Louis-François Létourneau (Léon & Philomène Thi-beault) ML

Yvette-Angéline (Ernest & Léa Robinson) n1920-10-05 (B...f207) ML m1944-05-03 (M4f133v) Edgar Servant (Octave & Anna Leclerc) T

M.Yvonne (Ferdinand & Odile Clavette) n1924-03-12 (B10f56v) SM

COURCY

Claude-Jean (Jean-Marie & Marguerite Pelle-tier) n1960-04-23 (B...f100) ML

Claude-Marc (Jean-Marie & Marguerite Pelle-tier) n1958-09-30 (B29f161) MS

M.Denise-Claudie (Claude & Denise Martel) n1967-10-04 (B54f350) CC

COURCY COURTEMANCHE COUTU COUTURE
Louise-Madeleine (Jean-Marie & Marguerite
Pelletier) n1962-07-14 (B...f124) ML m1984-
05-18 Luc Boutin, St-Barnabé Asbestos

Claude-Sylvain (Jean-Marie & Marguerite Pel-
letier) n1963-09-29 (B...f143) ML

COURTEMANCHE
Murielle-Katleen (Gaston & Irène Robichaud)
n1961-05-27 (B17f82v) SM

COUTU
Noël (f. Joseph & Alexandrine Dussault, Loui-
seville) m1945-12-27 (M36f23v) Jacqueline
Gasse (Thomas & Maria Chouinard) SAM

COUTURE
Anonyme (Guy & Gaétane Emond)n d1951-04-16
(B51 S13f61v) CC

Anonyme (Guy & Gaétane Emond)n d1951-04-16
(B52 S14f61v) CC

Anonyme (Jean-Paul & Evelyne Simard)n d1954-
05-30 (B99 S24f112) SAM

Antoine (ép. Louise Montigny) d1884-09-13
(S1f51v) (92ans) SM

Benjamin (Calixte & Yvonne Mercier) m1973-11-
10 (M59f483) Jovette Côté (Horace & Fabienne
Chenel) SAM

M.Elmire (Ignace & Marie Dion) n1866-04-26
(B19f14v) CC

M.Evelyne-Suzanne-Renée (Jean-Paul & Evelyne
Simard) n1952-10-07(B157f24v) SAM m1978-07-15
Michel Telmosse, St-Albert-Légrand Mtl

Claude-Gleason (Athanasie & f. Rosa Roy, Mat)
m1966-07-16 (M12f245) M. Paule Deschênes (Fir-
min & Claudia Dugas) SAM

COUTURE

Guy (f.Albert (f.Marie O'Connor) m1950-06-29
(M6f33v) Gaétane Emond (Jean-Bte & f.Marie
Pelletier) d1969-02-27 (S3f6v) (41ans) CC

Guytaine-Claude (Guy & Gaétane Emond) n1953-
10-21 (B101f160) CC

Jean-Paul (f.Gustave & Alma Thuot, Mtl) m
1950-10-16 (M18f238v) Evelyne Simard (Adrien
& Imelda Vaillancourt) SAM

Jean (Jean-Paul & Evelyne Simard) n1956-01-14
(B A5f1v) SAM

M.Josée (Guy & Gaétane Emond) n1959-07-13
(B81f125v) CC

Julie (Benjamin & Jovette Côté) d1979-10-24
(S29t72) SAM

M.Katleen (Gleason & M.Paule Deschênes)n1967-
03-25 (B26f310) SAM

M.Linette (Guy & Gaétane Emond) n1957-09-13
(B124f78) CC m1982-07-10 Yves Gauthier, St-
Rédempteur Mat

M.Linda (Paul & Thérèse Therrien, Mtl) m1981-
12-18 (M19f272) Jean-Louis Landry (Gérard &
Alice Goupil) CC

Louis (...) d1832-11-... (S2ff40) (22ans) SAM

Louise (ép.Octave Fournier) d1909-04-17 (S...
f111) (85ans) ML

Magloire (ép.Arthémise Bernier) d1968-02-05
(S...f189) (92ans) ML

J.Michel (Jean-Paul & Evelyne Simard) n1957-
03-10 (B140f7) SAM

COUTURIER

Alphonse (vf. Odélie Slight) d1973-07-11 (S4 f108) (88ans) MS

M.Madeleine-Andrée (Oscar & Gilberte Gasse) n1942-07-22 (B17f27v) m1966-10-22 (M6f23)
Jean-Alfred Maloin (f.Horacio & f.Elise Richard,, Port-Menier) MS

Anonyme (Léo & Simone Lever)n d1944-01-31 (B3 S1f36v) MS

Anonyme (Télesphore & Lèda Côté)n d1884-07-12 (B31 S7f25v) CC

J.Arthur (Chrysostome & Philomène Francoeur) n1878-03-20 (B29f95) d1881-12-04 (S11f165) (4ans) CC

J.Augustin (Télesphore & Lèda Côté) n1890-02-05 (B5f121) d1890-02-19 (S3f123) (16jrs) CC

Bruno (Chrysostome & Philomène Francoeur, CC) m1889-02-25(M8f56) Joséphine Therriault(Georges & Angèle Labrie & vve dit Mimeault) SAM

Bruno-Adélard (Bruno & Marie Therriault) n 1890-05-16 (B20f126v) CC

Chrysostome (ép. Philomène Francoeur) d1885-04-11 (S12f41) (51ans) CC

Chrysostome (Chrysostome & Philomène Francoeur) n1876-01-10 (B6f46v) CC

Chrysostome (Bruno & Joséphine Therriault) n 1891-08-16 (B47f146v) CC

Daniel (Raymond & Lucienne Fournier, Amqui) m1981-09-11 (M17f263) Doris St-Pierre (Lionel & Hilda Lemieux) CC

Dina (Jean & Jacqueline Bargoné) n1952-12-02 (B29f109) d1953-03-21 (S2f112) (3ms) MS

COUTURIER

M.Emilia (Télesphore & Lèda Côté) n1890-12-18
(B57f136) CC

M.Françoise-Louise (Oscar & Gilberte Gasse) n
1945-11-02 (B19f48) m1968-07-20 (M2f44) Ber-
nard Morazé (Henri & Renée Hardy, St-Pierre &
Miquelon) d1984-01-06 (S6f16) (38ans) MS

J.Gaston (Oscar & Gilberte Gasse) n1946-12-20
(B32f58v) MS

Georgie-Jovite (Chrysostome & Philomène Fran-
coeur) n1873-02-13 (B16f99v) CC

Gérard-Bernard (Lucien & M.Anne Bélanger) n
1943-05-20 (B48f204) SAM m1971-06-19 Pauline
Bouffard, St-Charles-Garnier Mtl

Jean-Pierre-Simon (Léo & Simonne Lever)n1947-
10-28 (B21f66) MS

M.Cécile-Laurette (Alphonse & Odélie Slight)
m1941-10-07 (M7f21v) J.Charles-Cyrice Lebel,
(Joseph & Léa Martin, Témiscouata) d1968-10-
10 (S1f50) (52ans) MS

William-Léo (Alphonse & Odélie Slight) m1940-
05-27 (2f7) M.Simonne Lever (Albert & Philo-
mène Bernatchez) d1948-05-23 (S6f72v) MS

Lucette-Madeleine (Lucien & M.Anne Bélanger)
n1939-07-09 (B67f45v) SAM

M.Malvina (Chrysostome & Philomène Francoeur)
n1868-01-29 (B4f30v) CC

Marie (ép.Joseph Bérubé) d1870-01-03 (S3f58)
(77ans) CC

Rose-Marie-Parisé-Céline (Oscar & Gilberte
Gasse) n1957-08-26 (B31f161v) MS

COUTURIER CROFT

J.Mario (Lucien & M.Anne Bélanger) n1941-04-15 (B40f124) SAM m1972-03-04 Constance Cardin St-Pierre-de-Sorel

Michel-Léo-Martin (Yvan & Nicole Gagnon) n1968-09-15 (B8f49) MS

M.Olive (Chrysostome & Philomène Francoeur) n1870-06-07 (B36f66) CC

Oscar (Alphonse & Odélie Slight) m1939-06-19 (M2f3) Cécile-Gilberte Gasse (Phidime & Anne-Marie Gagné) LM d1973-02-05 (S2f101)(53ans)MS

Philomène (Chrysostome & Philomène Francoeur) m1884-04-22 (M3f21) Napoléon Deroy (Bazile & Angèle Vallée) d1888-11-07 (S8f100v)(31ans)CC

J.Lewis-Robert (Léo & Simonne Lever) n1945-07-14 (B11f45) MS m1970-08-22 Suzanne Bibeau, Christ-Roi Ste-Hyacinthe

Simon-Laurent-Bernard (Gérard & Pauline Bouffard) n1976-09-27 (B98f295) SAM

M.Thérèse-Louiselle (Oscar & Gilberte Gasse) n1940-08-23 (B9f10) m1961-09-02 (M2f175v) Michel Maloin (f.Oratio & f.Lisa Richard, Port-Menier) d1972-05-22 (S1f89) (31ans) MS

M.Yolande (Lucien & M.Anna Bélanger) n1951-02-23 (B A11f19) SAM m1979-04-21 Gilles-Joseph Kenny Ste-Marie-de-Newcastle E.M.

Jacques-Yvan (Léo & Simonne Lever) n1942-08-14 (B19f28) m1966-08-06 (M4f58-59) Nicole Gagnon (Fernand & Joséphine Champion) LM

CROFT

M.Anne-Stella-Margaret (...) n1924-08-31 (B77f137-137v) SAM

CROISETIERE

Oliva (vf Aldéa Lafrenière) m1925-02-03 (M1f
152v-153) Blanche-Evelyne Lafontaine (Edouard

& Adèle Pelletier) SAM

CROUSSETTE

Adélard (ép. Corinne Langlois) d1957-03-11 (S9
f276v) (66ans) SAM

Alphonse (William & Célina Deschênes, LMs)
n1869-03-31 (B28f49) m1930-07-30 (M7f14)
Imelda Côté (Jean-Bte & Angélique Dumont) d
1978-08-07 (S26f445) (72ans) SAM

Angéline (William & Célina Deschênes) n1880-
08-17 (B70f147) CC

Anonyme (Eloi & Appoline Létourneau) n...enr
1877-04-14 (B S7f72) CC

M. Appoline (Eloi & Appoline Létourneau) n1878-
06-29 (B51f100) CC

M. Cécile-Diane (Gérard & Madeleine Ouellet) n
1958-09-22 (B116f54) SAM

Chantal-Sylvie (Clément & Jacqueline Servant)
n1970-05-07 (B15f115) T

M. Dalhia (William & M. Célina Deschênes, LMs)
n1874-01-04 (B10f13v) CC (LMs)

Francis-Dominique (Clément & Jacqueline Ser-
vant) n1973-02-09 (B2f164) T

Eloi (Jean & Marie Blanchet, GR) m1872-01-15
(M6 f84) Appoline Létourneau (Jérôme & Louise
Pelletier, LMs) CC

Ernest (William & Célina Deschênes) n1876-09-
07 (B76f61v) d1877-07-08 (S16f77v) (1an) CC

CROUSSETTE

Gérard (Adélard & Corinne Langlais, SAM) m
1954-06-16 (M1f1v) Madeleine Ouellet (Prime
& Rosanna Robinson) MSP

M.Ghislaine (Hervey & Louisa Chénard) n1940-
04-17 (B54f82) SAM (LMs) m1957-10-26 Raymond
Fortin, Chute-aux-Outârdes

J.Gilles-Mario (Gérard & Madeleine Ouellet)
n1957-11-20 (B184f17) SAM

Guillaume (Guillaume & Céline Deschênes, LMs)
m1893-04-10 (M10f142) Adèle Levasseur (Louis
& Agathe Labrie) SAM

Guy-Alain (Gérard & Madeleine Ouellet) n1960-
05-26 (B68f129v) SAM

Hervey (Philippe & Antoinette Ferreault, LMs)
m1936-07-29 (M10f242v) Louisa Chénard (Abra-
ham & f.Eva St-Pierre) SAM

Lise-Isabelle (Clément & Jacqueline Servant)
n1967-04-07 (B15f67v) T

Jean-Baptiste (Guillaume & Adèle Levasseur,
LMs) m1951-06-02(M4f66) Alfrêda Pelletier
(f.Eli & f.Léontine Jacques) d1977-08-09
(S12f34) (80ans) CC

M.Katleen (René & Oviette Chrétien) n1966-02-
14 (B17f213) SAM

Laurette (ép.Omer Levasseur) d1959-01-27 (S1
f69) (39ans)SAM

Léonard-Gino (René & Oviette Chrétien)n1962-
08-11 (B85f237) SAM

Louis-Philippe-Edouard (William & Céline Des-
chênes) n1878-08-22 (B76f104v) CC

CROUSSETTE CONNINGHAM

Marie-Anne-Lise (Gérard & Madeleine Ouellet)
n1955-10-22 (B159f199v) SAM

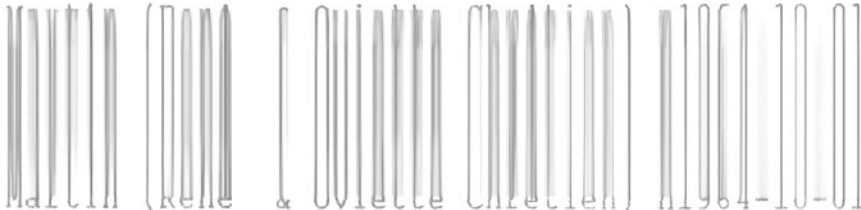

 (René & Ouelle Chretien) n1964-10-01
 (B102f77) SAM

Philippe (f. Jean-Bte & Angéline Labrie, LMs)
m1920-06-22 (M4f10v) Maria Larrivée (Mathias
& Clara Beaudoin) CC

Henri-René (Hector & M. Laure Verreault, LMs)
m1960-12-26 (M20f154v) M. Marthe Chrétien
(François & Bernadette Bernier) SAM

M. Simonne-Madeleine (Alphonse & Imelda Côté)
n1947-06-23 (B111f98) SAM m1969-07-24 Robert
Lachaine, St-Bernardin Mtl

Valentine (Chrysostome & Joséphine Bernier)
n1875-01-24 (B14f99) CC (LMs)

Valérie (Guillaume & Céline Deschênes) n1871-
11-13 (B56f79v) CC (LMs)

CUNNINGHAM

Geneviève (John & M. Anne Vallée) n...enr1833-
10-03 (...f40) SAM

Geneviève (ép. Louis Marin) d1898-04-16
(S14f11v) (78ans) SAM

Henriette (John & M. Anne Vallée) n...enr1833-
10-03 (B...f40) d1855-02-28 (S5f35) (32ans) SAM

John (...) m1833-10-03 (M3f396) M. Anne Vallée
(...) SAM

Jean (John & M. Anne Vallée) d1827-04-11 (S3
f22v) (2ans) SAM

Jean-Baptiste (John & M. Anne Vallée) n1827-
07-19 (B12f22) SAM

CUNNINGHAM CURADEAU
Jean-Baptiste (John & M.Anne Vallée) n...enr
1833-10-03 (B...f40) SAM

Marguerite (John & M.Anne Vallée) n1831-07-18
(B20f9) SAM

Marguerite (John & M.Anne Vallée) n..enr1833-
10-03 (B...f40) SAM

CURADEAU

Alfred (f.Louis & Rose Gagné) m1929-01-30 (M1
f120) Laura Laflamme (Adelme & Angèle Léves-
que, Padoue) SM d1976-02-03 (S1f174)(71ans)GM

M.Annick (Michel & Marjolaine Laflamme)n1974-
04-08 (B9f148) (Gaspé) GM

M.Aurore (Alfred & Laura Laflamme) n1947-04-
29 (B11f241v) m1968-08-31 (M5f64) Christian
Daraïche (f.Isidore & Laura Daraïche) GM

Aimée-Berthe (Alfred & Laura Laflamme) n1933-
10-12 (B28f44v) m1954-01-19 (M2f212) Jean-
Paul Noël (Onias & Albine Després, RAR) SM

J.-Marie-Blaise (Alfred & Laura Laflamme) n
1945-02-03 (B4f202v) m1968-08-17 (M3f63) Lau-
rette Daraïche (Ernest & Jeanne Laflamme) GM

Jean-Claude (Alfred & Laura Laflamme) n1937-
05-30 (B14f90v) m1968-08-14 (M2f62) Virginie
Laflamme (f.Amédée & f.Albertine Daraïche) GM

J.Claude (Claude & Virginie Laflamme) n1968-
09-07 (B10f65) GM

Claudette (Claude & Virginie Laflamme) n1968-
09-07 (B11f66) GM

M.Claudine (Alfred & M.Claire Robinson)n1966-
07-20 (B9f37) GM

CURADEAU

Gaétane (Euchariste & M.Jeanne Philibert) d
1949-10-20 (S...f189) (5ans) ML

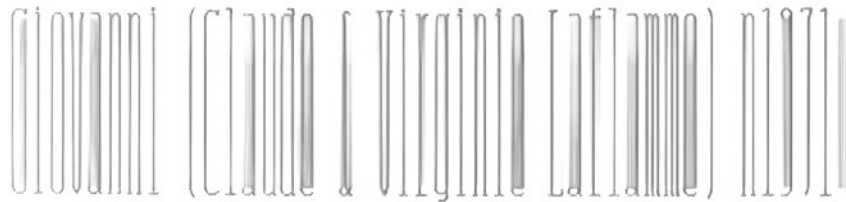

09-09 (B12f104) GM

Jacinthe (Euchariste & M.Jeanne Philibert)
n1951-05-31 (B...f211) ML

Jason-Sébastien (Michel & Marjolaine Laflam-
me) n1986-05-13 (B5f29) SAM

Jocelyne (Euchariste & M.Jeanne Philibert) d
1948-07-12 (S...f172) (3...) ML

Josélito (Jean-Paul & Murielle Dunn) n1973-
10-15 (B92f479) SAM

M.Lise (Alfred & M.Claire Robinson) n1968-05-
18 (B5f59) GM

Lorenzo (Alfred & Laura Laflamme) n1942-05-19
(B22f160v) SM

Louis (Alfred & M.Claire Robinson) n1958-07-
04 (B27f48) SM

Louis-J.-Bertrand (Euchariste & M.Jeanne Phi-
libert) ML m1972-03-04 Monique Ayotte, Ste-
Brigitte Mtl

M.Louise (Blaise & Laurette Daraiche) n1968-
11-28 (B1f71) GM

Marc (Alfred & M.Claire Robinson) n1962-08-25
(B26f99) GM

Maria (Alfred & M.Claire Robinson) n1964-12-
14 (B22f17) GM

Marjolaine-Marie (Alfred & M.Claire Robinson)
n1960-12-27 (B2f79) GM m1984-08-04 Réjean
Duclos, Ville-Marie Mtl

CURADEAU

M.Mélina (Alfred & M.Claire Robinson) n1957-04-06 (B11f22v) m1975-06-17 (M1f166) Christian Lemieux (Bernard & Brigitte Mimeault) GM

Mélinda (Michel & Marjolaine Laflamme) n1977-07-29 (B10f199) GM

Michel (Alfred & M.Claire Robinson) n1955-02-10 (B9f255) m1973-09-15 (M5f132) Marjolaine Laflamme (Joseph-Marie & Eveline Daraïche) d1988-08-10 (S5f46) (33ans) GM

Mike (Michel & Marjolaine Laflamme) n1981-03-19 (B4f257) GM

J.Moïse-Raymond (Alfred & Laura Laflamme) n1931-05-01 (B11f16v) d1965-12-16 (S4f28) (34ans) GM

Myriam (Michel & Marjolaine Laflamme) n1982-11-10 (B11f278) GM

Nadia (Claude & Virginie Laflamme) n1970-04-03 (B3f88) GM

J.Pascal (Alfred & M.Claire Robinson) n1974-03-15 (B5f146) GM

Réal (Euchariste & M.Jeanne Philibert) n1949-05-23 (B...f183) ML d1949-09-10(S4f66)(3ms)SM

Réjean (Euchariste & M.Jeanne Philibert) n1949-05-23 (B...f182) ML m1969-03-22 Gisèle Huet, St-Georges Longueuil

M.Roxanne (Blaise & Laurette Daraïche) n1974-10-16 (B21f59) GM

Serge (Michel & Marjolaine Laflamme) n1979-06-09 (B9f232) GM

Steeve (Jean-Paul & Murielle Dunn) N1978-06-17 (B21f86) CC

CUSSON

Nathalie (Dominique & Jeannette Chome) n1969-03-31 (B13f8) CC

CYR

J.Albert-Daniel (Louis & Marcelle Roy) n1950-06-11 (B14f160) SOA m1975-10-04 Johanne Bourdeau, Christ-Roi Laprairie

M.Alice-Hélène (Louis & Marcelle Roy) n1957-08-29 (B25f41) SOA m1977-03-26 Rodrigue Cyr, St-Alphonse-de-Brossard

J.Amédée (André & Clémentine Cyr) m1944-07-27 (M16f93v) M.Alice Larivière (Michel & Elmina Beaudoin) CC

André (Ernest & Elise Pitre)m1948-09-23 (M4f36) Julia Bérubé(Camille & Jeanne Bernier)SM

Anonyme (Joseph & Maria Perrée)n d1929-11-05 (B107 S46f245v) CC

Benoit-Michel (Martial & Denise Beaudoin) n 1983-05-13 (B24f339) CC

M.Normande-Bernadette (Joseph & Maria Perrée) n1932-09-23 (B91f60) CC m1951-08-11 (M9f173) Moïse Chrétien(Wilfrid & Angélique Dumont)SOA

M.Céline-Carole (Gabriel & Eva Raymond)n1957-02-16 (B4f35) SOA m1978-10-07 Bruno Bujold, Ste-Maria-Goretti-de-Beloeil

M.Céline (Joseph & Maria Perrée) n1926-09-26 (B88f156) d1929-02-21 (S16f226v) (2ans) CC

Danny-Emile (Claude & Solange Lévesque)n1971-06-06 (B11f103) Gaspé

Egide (Eméric & Jeannette Raymond)n1949-12-30 (B36f155) SOA m1974-10-11 (M34f355) M. Ida Henley (Lionel & Mariette Gagné) CC

J.Octave-Eméric (Joseph & Maria Perrée)n1921-02-19 (B20f26) CC m1943-08-10 (M8f85) Jeanette Raymond (Michel & M.Anne Fraser) SOA

Ernest-Roger (Gérard & Alida Sergerie) n1945-04-27 (B49f112v) CC m1967-12-30 Jacqueline Caron, St-Hubert Mtl

Eugène-Dominique (Henri & Annette Pelletier) n1959-06-30 (B21f61) SOA

France-Constance (Gabriel & Eva Raymond) n 1958-06-08 (B14f47v) SOA m1982-09-04 Fernand Viens, Ste-Maria-Gorette-de-Beloeil

Jean-Thomas-Gabriel (Joseph & Maria Perrée) n 1918-07-25 (B55f210) CC m1945-01-04 (M1f100) Eva Raymond (Michel & M.Anne Fraser) SOA

Gaétan-Raynald (Eméric & Jeannette Emond) n 1947-08-18 (B35f131v) SOA m1973-06-02 Sylvie Dumont, Delson Laprairie

J.Georges-Henri (Gérard & Alvinia Bouchard) n1951-05-18 (B65f65) CC

Gérard (Joseph & Marie Pelletier) m1943-08-10 (M14f65v) Alida Sergerie (Paul & Alma Roy) CC

Gérard-Carol (Gérard & Alida Sergerie) n1949-01-19 (B10f230) CC m1970-08-25 Danielle Tremblay, SF

Gérard-Fernand (Gérard & Alvina Bouchard) n 1953-06-18 (B60f144v) CC m1976-07-03 Johanne Lahaie, Sept-Iles

M.Jeanne-Ginette (Jean-Paul & Thérèse Huet) n1949-09-11 (B97f4v) CC m1970-12-05 Donat L'Heureux, St-Vincent-de-Paul Mtl

J.Guy-Denis (Gérard & Alvina Bouchard) n1952-05-05 (B64f106v) CC

J.Gustave-Henri (Joseph & Maria Perrée)n1919-11-16(B82f245) CC m1943-01-04 (M1f78v) Annette Pelletier (Télesphore & Zoada Lavoie) SOA

M.Henriette-Dina (Henri & Annette Pelletier) n1956-05-14 (B22f27v) SOA

Blanche-Y.-Hermance (Joseph & Maria Perrée) n1922-07-2(B56f57v)CC m1942-10-24(M3f76) Irène Pelletier (Raoul & Alda Vaillancourt, SAM

Isabelle-Anne-Mélanie (Jean-Yves & Jacqueline Rousseau) n1979-03-21 (B5f168) MS

Isabelle-Thérèse (Raymond & Jeannine D'Auteuil) n1975-08-02 (B25f415) CC

Jacques (Edouard & Edith Laflamme, Qué)m1973-04-28 (M1f1760 Noëlla Langlois (Jean-Marie & Angélique Côté) SM

Jacques-Bernard (Henri & Henriette Pelletier) n1943-10-25 (B22f87v) SOA m1964-01-04 Isabelle Gendron, Laprairie

Janie (Jeannot & Stella Portelance) n1973-03-09 (B84f470) SAM

Jean-Baptiste (Gérard & Alida Sergerie)n1947-06-24 (B62f182v) CC m1973-09-08 Martine Paquet, St-Grégoire-le-Grand Mtl

Jean-Claude (Louis & Marcelle Roy) n1944-06-25 9B18f94) SOA m1968-09-14 Jeannine Lévesque, Ste-Catherine Laprairie

Jean-Luc-Laurent (Gabriel & Eva Raymond) n 1952-07-22 (B30f185v) SOA m1980-07-12 Lise Cadieux, Ste-Anne-de-Varenes

Jean-Marc-Richard (Eméric & Jeanette Raymond) n1957-05-29 (B19f38) SOA m1981-06-12 Chantal Audet, Maria

CYR

Jean-Paul (Joseph & Maria Perrée) m1947-08-20
(M12f108) Thérèse Huet (Thomas & Lida Clavet,
GV) SAM

Jean-Pierre-Marcel (Jean-Paul & Thérèse Huet)
n1952-01-17 (B10f96) CC m1972-10-28 Liliane
Pérusse, Ste-Louise-de-Mérillac

Jean-Yves (Alexandre & Della Arseneault) m
1975-03-30 (M1f129) Jacqueline Rousseau (Ro-
bert & Cécile Leclerc) MS

Jean-Yves-Dany (Gabriel & Eva Raymond) n1960-
12-14 (B28f73) SOA

Auguste-Jeannot (Louis & Marcelle Roy) n1955-
02-17 (B6f13) SOA m1973-06-29 (M15f420) Stel-
la Portelance (Laurent & Olga Bernier) SAM

Johanne (Gustave & Pauline Marin) n1975-06-24
(B40f144-145) SAM

J.Jocelyn (Jean-Paul & Thérèse Huet) n1954-
03-23 (B44f1745v) CC

M.Josée-Claude (Raymond & Jeannine D'Auteuil)
n1978-06-26 (B29f94) CC

M.Josephite-Jocelyne (Gérard & M.Alida Serge-
rie)n1946-06-08(B62f145v)m1964-09-26(M16f269)
Marius Castonguay (Ovide & Emilia Robinson,CC

Joseph (ép. Maria Perrée) d1958-01-12 (S3f85)
(70ans) CC

J.Léo-Clément (Henri & Annette Pelletier) n
1951-07-20 (B22f171v) SOA

M.Line (Jean-Paul & Thérèse Huet) n1963-03-23
(B36f228) CC

J.Lionel-Gérard (Jean-Paul & Thérèse Huet) n
1950-10-24 (B111f45v) CC

CYR

Laurette (Joseph & Maria Perrée) m1935-08-21
(M19f122) Ephrem Pelletier (Raoul & Adèle
Vaillancourt, SAM) CC

J.Louis-Alexandre (Joseph & Maria Perrée) n
1924-03-30 (B16f97) CC m1943-08-10 (M7f84v)
Marcelle Roy (Herven & M.Elisa Miville) SOA

J.Louis-Gilles (Louis & Marcelle Roy) n1947-
03-08 (B10f126) SOA m1968-06-29 Nicole Roy,

M.Louise (Louis & Marcelle Roy) n1956-03-28
(B16f26v) SOA m1974-10-25 (M37f362) Ghislain
Labrie (Georges & f.Simonne Côté) CC

Lucie-Jacinthe (Gabriel & Eva Raymond) n1948-
01-13(B1f137)SOA m1970-07-11 Jean-Guy Boucher

J.Marcel-Albert (Louis & Marcelle Roy) n1949-
03-28 (B13f150) d1949-03-28 (S2f150) SOA

Marielle (Eméric & Jeannette Raymond) n1961-
04-26 (B13f76v) SOA m1983-06-24 (M3f334)
Gaëtan Rioux (Omer & Françoise Rioux) CC

J.Martial (Eméric & Jeannette Raymond) n1955-
12-29 (B1f23) SOA m1981-07-10 (M6f246) Denise
Beaudoin (Guy & Jeanne-d'Arc...) CC

J.Martin (Jean-Paul & Thérèse Huet) n1958-09-
29 (B91f104) CC

Michelle-Gaëtane(Gabriel & Eva Raymond)n1945-
12-18 (B35f112) SOA m1966-088-27 Valère Roy

Nadine-Edith-Rita (Vital & Cécile Girard) n
1978-08-18 (B68f456) SAM

J.Nelson-André (Gabriel & Eva Raymond) n1950-
04-08 (B13f158v) SOA m1974-05-18 Diane Croi-
setière, Maskinongé

(5)
M.Nicole-Denise (Gérard & Alvinia Bouchard) n
1950-06-21 (B72f32v) CC m1968-08-31 Florian
Imbeault, SF

Norbert (Joseph & Maria Perrée) d1915-11-29
(S24f151) (1an) CC

J.Paul-Emile (Joseph & Maria Perrée) n1928-
03-20 (B35f196v) CC m1947-08-20 Thérèse Huet

J.Paul-Gaétan (Henri & Annette Pelletier) n
1946-07-11 (B12f118) SOA m1974-11-16 Ginette
Simard, St-Georges Longueuil

J.Paul-Aimé (Louis & Marcelle Roy) n1953-04-
28 (B11f192) SOA m1974-08-17 Rachel Ouellet)
St-Clément Mtl

J.Raymond (Eméric & Jeannette Raymond) n1945-
11-16 (B109f131) CC m1972-08-05 Jeannine
d'Auteuil, St-Noël Rim

M.Raymonde (Eméric & Jeannette Raymond)n1944-
10-22(B26f97) SOA m1967-08-26 Gerald Fournier

M.Renée-Gabrielle (Gabriel & Eva Raymond) n
1947-02-27 (B7f125v) SOA m1967-07-15 Jean-
Louis Dumais

J.Rodrigue (Henri & Annette Pelletier) n1953-
02-14 (B6f190v) SOA m1977-03-26 Hélène Cyr,
St-Alphonse-de-Brossard

J.Pierre-Rosevelt (Henri & Annette Pelletier,
St-Marc-de-Candiac) n1948-02-15(B5f137v) SOA
m1969-07-14 (M16f21) Noëlline Gagnon (Louis-
Philippe & M.Marthe Pelletier) SAM

M.Solange-Colette (Gabriel & Eva Raymond) n
1955-02-10 (B4f12v) SOA m1979-05-05 Donald
Jean, Ste-Maria-Goretti Beloeil

CYR

J.Télesphore-Jean (Henri & Annette Pelletier)
n1954-01-03 (B1f1v) SOA

Thérèse (Joseph & Maria Perrée) m1938-01-04
(M3f172v) Jean-Baptiste St-Pierre (Arthur &
Anna Soucy) CC

J.Thomas-Gérald (Jean-Paul & Thérèse Huet)
n1948-05-07 (B63f209v) CC m1968-07-27 Céline
Robidoux, Ville-Jacques-Cartier

J.Valère (Henri & Annette Pelletier) n1945-
03-03 (B10f102) SOA m1965-12-18 Claudette
Cardinal, Laprairie

M.Véronique (Henri & Annette Pelletier)n1950-
06-12 (B20f161) SOA

Yannick (Vital & Cécile Girard) n1973-08-21
(B77f465) SAM

J.Yvon-Gérard (Joseph & Maria Perrée) n1917-
05-09 (B32f182) CC m1949-07-20 Alvinia
Bouchard, LMs

M.Yvonne-Laurette (Joseph & Maria Perrée) n
1916-02-22 (B21f165v) SAM

ADDENDA

COLLIN

J.Georges-Laurent (Georges & Simoe Vallée) n
1944-11-17 (B24f24) SBL

CORMIER

Marie-Anne (vve Conut Poulin) d1952-11-17 (S6
f109) (88ans) SBL