

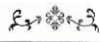

Date	Prénom	Nom	Vivants + Décédés -	Localité où réside la famille	Lieu de naissance	Prix Transport Fausse-couche Visite prénatale	Sexe enfant	Nom enfant
1939-07-29	Léonard	Bellehumeur	+		Domicile			Cuytaine
1939-08-06	Ovide	Gaudet	+		Domicile			
1939-08-06	Lucien	Bellemare	+		Domicile			
1939-08-06	Paul	Paquin	+	St-Bruno	Domicile	avec Dr Langlois		
1939-09-05	Gérard	L'Heureux	+		Domicile			
1939-09-06	Légauri	Pagé	+	Geoffroy	Domicile			
1939-09-11	Ernie	L'Heureux	+		Domicile			
1939-09-14	Jimmy	McKenzie	+		Domicile	Fausse- couche		
1939-09-15	Ernest	Gauthier	+		Domicile			
1939-09-24	Gérard	Deault	+		Domicile			
1939-09-25	Charles	Lévesque	+		Domicile			
1939-10-01	Victorin	Trudel	+		Domicile			
1939-10-06	Victorin	Baril	+		Hôpital			
1939-10-07	Lucien	Moine	+		Domicile			
1939-10-07	Jos	Lanouette	+		Domicile	15.00 \$		
1939-10-09	Gérard	Cunningham	+	Angliers	Domicile			
1939-10-09	Gérard	Savard	+	Fugèreville	Domicile			
1939-10-11	Victorin	Plante	+	Laforce	Domicile			
1939-10-16	Euclide	Poudrier	+		Domicile			
1939-10-21	Euclide	Vallant	+		Domicile			
1939-10-24	Gaspard	St-Amant	+		Domicile	avec Dr Langlois		
1939-10-24	Wilfrid	Pointier	+		Domicile			
1939-10-30	J.-Ernie	Fournier	+		Domicile			
1939-10-30	Arsène	Cormier	+		Domicile	Manqué		
1939-11-08	Achrien	Dubois	+		Domicile			
1939-11-08	Donat	McFadden	+		Domicile			
1939-11-08	Louis	Boucher	+	Judge Lorraineville	Domicile			
1939-11-16	Louis	Rochelleau	+		Domicile			
1939-11-23	Gaspard	Courchesne	+		Domicile	Fausse- couche		
1939-11-26	Ovilia	Dubois	+		Domicile			
1939-11-29	Maurice	Bardeleau	+		Domicile			
1939-11-29	Donat	Rondeau	+	Lavetochère	Domicile			
1939-11-30	Lucien	Barrette	+		Domicile	Fausse- couche 23.00 \$		
1939-12-04	Paul	Moine	+	Fabre	Domicile			
1939-12-04	Lucien	Marcolte	+		Domicile			
1939-12-06	Sylvio	Douaire	+		Domicile			
1939-12-10	Didace	Gaudet	+	Angliers	Domicile			
1939-12-18	Jos	Moine	+	Laforce	Domicile			
1939-12-20	Adolour	Marissette	+	Lavetochère	Domicile	Rouyn		
1939-12-24	Edmond	Joliette	+		Domicile			
1939-12-26	Patrick	Barbecou	+	Lorraineville	Domicile			
1939-12-26	Victor	Farley	+		Domicile			
1939-12-26	Léonard	Léssard	+		Domicile	Manqué		
1940-01-	Oclina	Bardeleau	+		Domicile	Manqué		
1940-01-03	Maurice	Desmarais	+	Fabre	Domicile	3 voyages 20 \$		

Date	Prénom	Nom	Vivants + Décédés -	Localité où réside la famille	Lieu de naissance	Prix Transport Fausse-couche Visite prénatale	Sexe enfant	Nom enfant
1939-05-01	Robert	Gingras	+	Lathulipe	Domicile			
1939-05-05	C.	Boullanne	+		Domicile	Manqué		
1939-05-05	Gérard	Lambert	+		Domicile	Manqué		
1939-05-03	Adolphe	Barrette	+		Domicile			
1939-05-06	Jérôme	Barthélemy	+		Domicile			
1939-05-06	Alfred	Mailheu	+		Domicile	Dédécé		
1939-05-07	Raymond	Carufel	+		Domicile			
1939-05-10	Josephat	Falardeau	+		Domicile	En retard 12.00 \$		
1939-05-11	Victor	Hotte	+	Fugèreville	Domicile			
1939-05-11	Th.	Foisy	+		Domicile	Refusé		
1939-05-11	Joseph	Goury	+	Moffet	Domicile	Refusé		
1939-05-13	Hervé	Lavoie	+		Domicile			
1939-05-14	Alfred	Bellehumeur	+		Domicile			
1939-05-14	Alfred	Dupuis	+		Domicile			
1939-05-17	Napoléon	Barrette	+		Domicile			
1939-05-18	Wilbrod	Falardeau	+		Domicile			
1939-05-18	Alfred	Vallières	+		Domicile	Refusé		
1939-05-18	Albert	Laverdière	+		Domicile			
1939-05-20	Raoul	Baril	+		Domicile			
1939-05-30	Lorenzo	Bergeron	+		Domicile			
1939-06-01	Albert	Neveu	+		Domicile			
1939-06-01	Donat	Gaudet	+		Domicile			
1939-06-02	Valmore	Rochelleau	+		Domicile			
1939-06-02	Ernest	Demers	+		Domicile	Refusé		
1939-06-05	Léo	Rochelleau	+		Domicile			
1939-06-06	Gérard	Loiselle	+	Béarn	Domicile			
1939-06-06		Beaugard	+		Domicile			
1939-06-06		Beauchamp	+		Domicile	Refusé		
1939-06-14	Albert	Lanouette	+		Domicile			
1939-06-15	Éméry	Champagne	+	Lorraineville	Domicile			
1939-06-15	M.	Girard	+		Domicile	Fausse- couche 15.00 \$		
1939-06-15	Albert	Lanouette	+	Ville-Marie	Domicile			
1939-06-18	Émile	Jubirville	+	Moffet	Domicile			
1939-06-18	Hormidas	Trudel	+		Domicile			
1939-06-19	Henri	Bergeron	+		Domicile			
1939-06-30	Léonard	Douaire	+		Domicile			
1939-07-01	G. Anselme	Baril	+	Lorraineville	Domicile			
1939-07-02	Hervé	Barrette	+		Domicile			
1939-07-03	Zénon	Charbonneau	+	Lavetochère	Domicile	16.00 \$		
1939-07-04	André	Bellemare	+		Domicile			
1939-07-04	Gabriel	Bellehumeur	+		Domicile			
1939-07-06	Côme	Gaudet	+		Domicile			
1939-07-07	Delphis	Girard	+	Fugèreville	Domicile	12.00 \$		
1939-07-07	Valère	Baril	+		Domicile			
1939-07-17	W.	Caya	+	Béarn	Domicile			
1939-07-18		Gélinas	+		Domicile			
1939-07-18		Lepage	+		Domicile			
1939-07-22	Philippe	Léger	+		Domicile			
1939-07-23	Gabriel	Bergeron	+	St-Eugène	Domicile			
1939-07-25	Adrien	Jubirville	+		Domicile			



Date	Prénom	Nom	Vivants + Décédés -	Localité où réside la famille	Lieu de naissance	Prix Transport Fausse-couche Visite pré-natale Sexe enfant	Nom enfant
1940-04-15	Gérard	Baril	+		Domicile	12,00 \$	
1940-04-16	Séraphin	Barrette	+		Domicile		
1940-04-17	Emile	Coutu	+		Domicile		
1940-04-19	Viateur	Baril	+		Domicile		Colette
1940-04-27	Gérard	Loiselle	+		Domicile		
1940-04-29	Arthur	Guimond	+		Domicile		
1940-05-01	Adelard	Audet	+		Domicile		
1940-05-05	Albert	Falardeau	-		Domicile	Fausse-couche	
1940-05-06	Roméo	Bergeron	+		Domicile		
1940-05-07	Albert	Gervais	+		Hôpital		
1940-05-10	Eugène	Gagnon	+	St-Bruno	Domicile		
1940-05-11	Marcel	Barrette	+		Domicile		
1940-05-15	Jean	Boucher	+		Domicile		
1940-05-15	Adolphe	Robert	+		Domicile		
1940-05-18	Honoré	Trudel	+		Domicile		
1940-05-18	Eugène	Thibault	+	Bellefleur	Domicile		
1940-05-19	Médéric	Marcoite	+		Domicile		
1940-05-22	René	Bellemare	+		Domicile		
1940-05-22	Lucien	Fillon	+		Domicile		
1940-05-23	Léo	Bélanger	+		Domicile		
1940-05-24	Jean	Gauthier	+		Domicile		
1940-05-25	Armand	Durocher	+		Domicile		
1940-05-27	Gilbert	Lacasse	+		Domicile		
1940-06-01	Hervé	Lavoitote	+		Domicile		
1940-06-02	G.-Albert	Barrette	+		Domicile		
1940-06-03	Lesly	Down	+		Domicile		
1940-06-04	Floian	Marcelle	+	Lorrainville	Domicile		
1940-06-05	Adonias	Marcelle	+		Domicile		
1940-06-05	Alphonse	Labelle	+		Domicile		
1940-06-06	Armand	Baril	+		Domicile		
1940-06-06	Alfred	Bellefleur	+		Domicile	Fausse-couche	
1940-06-06	Raoul	Dubé	+	Lorrainville	Domicile		
1940-06-07	Samuel	Meilleur	+	Lorrainville	Domicile		
1940-06-08	Lucien	Fillon	+		Domicile	Manqué	
1940-06-09	Édouard	Brassard	+		Domicile		
1940-06-09	Édouard	Falardeau	+		Domicile		
1940-07-01	Albert	Falardeau	+		Domicile	Manqué	
1940-07-02	Henri	Gauthier	+		Domicile		
1940-07-02	Henri	Perreault	+		Domicile		
1940-07-02	Philippe	Lavallée	+		Domicile		
1940-07-02	Henri	Perreault	+	Angliers	Domicile	18,00 \$	
1940-07-05	Henri	Pouchier	+		Domicile		
1940-07-08	Henri	McFadden	+	Lorrainville	Domicile		
1940-07-10	John	Smith	+		Domicile		
1940-07-11	Arthur	Lafrenière	+		Domicile		
1940-07-12	Albert	Perron	+		Domicile		
1940-07-12	Dr J. A.	Langlois	+		Domicile		
1940-07-17	Josephat	Martin	+	Lavelochère	Domicile	14,00 \$ bébé de 14 lbs	
1940-07-22	Sylvio	McFadden	+		Domicile	Manqué	

Date	Prénom	Nom	Vivants + Décédés -	Localité où réside la famille	Lieu de naissance	Prix Transport Fausse-couche Visite pré-natale Sexe enfant	Nom enfant
1940-01-03	David	Laverdière	+		Domicile	Garçon	
1940-01-04	Conrad	Coulombe	+	Angliers	Domicile	8,00 \$ 25,00 \$ Garçon	
1940-01-08	Arthur	Roberge	+		Domicile		
1940-01-10	Edmond	Riopel	+		Domicile		
1940-01-15	William	Bibeau	+	Fugèreville	Domicile	4,00 \$	
1940-01-15	Ovide	Gaudet	+		Domicile	Garçon	
1940-01-19	Henry	Bean	+	Fabre	Domicile	7,00 \$	
1940-02-01		Rochelleau	+	Lorrainville	Domicile	Garçon	
1940-02-03	Roméo	Barrette	+	St-Eugène	Domicile		
1940-02-03	Jos.	Mercier	+	Lorrainville	Domicile		
1940-02-10	Henri	Cadotte	+	Fabre	Domicile	18,00 \$	
1940-02-14	Gérard	Falardeau	+	Lavelochère	Domicile	15,00 \$	
1940-02-15	Lucien	Audet	+		Domicile		
1940-02-15	Gabriel	Joliffe	+	Lorrainville	Domicile	14,00 \$	
1940-02-17	Damien	Geneviev	+		Domicile	Refusé par Dr Breault	
1940-02-24	Georges	Racine	+	Angliers	Domicile		
1940-02-29	J.-B.	Lévesque	+		Domicile		
1940-03	Georges	Bouffard	+		Domicile	Refusé Dr B.	
1940-03	Hervé	Arpin	+		Domicile	Refusé Dr B.	
1940-03-04	Josephat	Lemire	+	Lorrainville	Domicile	14,00 \$	Claudette
1940-03-04	Arthur	Perron	+	Hôpital	Domicile		
1940-03-09	Arthur	Cadotte	+		Domicile	13,00 \$	
1940-03-09	Léonide	McFadden	+		Domicile	14,00 \$	
1940-03-12	Telesphore	Bélanger	+		Domicile	18,00 \$	
1940-03-12	Philias	Brousseau	+		Domicile	17,00 \$	
1940-03-16	Conrad	Daudire	+		Domicile	Snow Chénier	
1940-03-17	Damien	Charbonneau	+		Domicile	Snow 7,00 \$	
1940-03-17	Gérard	Bernèche	+	Geoffroy	Domicile		
1940-03-17	Hervé	Marin	-		Domicile	Fausse-couche	
1940-03-19	Jos	Charbonneau	+	Béarn	Domicile	Snow Guimond	
1940-03-21	André	Brouillard	+		Domicile		
1940-04-03	Donat	Paradis	+		Domicile	17,00 \$	
1940-04-04	Alcide	René	-		Domicile	Fausse-couche snow Guimond	
1940-04-04	Albert	Barrette	+		Domicile	15,00 \$	
1940-04-05	Jacques	Jacques	+		Domicile		
1940-04-05	Ph	Chabot	+		Domicile		Jacques
1940-04-06	Lucien	Boucher	+		Domicile	20,00 \$	
1940-04-08	Alberfino	Ferron	+		Domicile	Voiture 17,00 \$	
1940-04-10	Fernand	Girard	+		Domicile		
1940-04-11	Joseph	Neveu	+	St-Eugène	Domicile	Snow Guimond 14,00 \$	
1940-04-13	Clément	Grenon	+		Domicile		
1940-04-14	Sylvio	Bournival	+		Domicile		
1940-04-14	Édouard	Bouffin	+		Domicile	Manqué par Dr Breault	
1940-04-15	Léopold	Fleury	+		Domicile		



Date	Prénom	Nom	Vivants + Décédés -	Localité où réside la famille	Lieu de naissance	Prix Transport Fausse-couche Visite prénatale Sexe enfant	Nom enfant
1940-11-15	Paul	Cervais	+		Domicile		
1940-11-15	Napoléon	Roy	+	Lorraineville	Domicile		
1940-11-15	Calixte	Beaudoin	+	Béarn	Domicile	En retard 12,00\$	
1940-11-15	Gécléon	Bourgoin	+		Domicile	5,00\$ 10,00\$	
1940-11-20	Alphonse	Gilbert	+		Domicile		
1940-11-23	Pierre	Gagnon	+		Domicile		
1940-11-25	Hector	Jetté	+		Domicile		
1940-11-28	Ferdinand	Beaudoin	+	Béarn	Domicile		
1940-12-01	D'Assise	Holte	+	Fugèreville	Domicile	En retard 12,00\$	
1940-12-01	Arthur	Richer	+		Domicile		
1940-12-01	Rémi	Moïse	+		Domicile		
1940-12-01	Arthur	Joliette	+	Lorraineville	Domicile		
1940-12-01	René	Bellemare	+		Domicile		
1940-12-01	Julien	Gaudet	+		Domicile		
1940-12-02	Alphonse	Labbé	+		Domicile		
1940-12-04	Lionel	Parent	+	Fugèreville	Domicile	Fausse- couche	
1940-12-06	René	Beauregard	+	Lorraineville	Domicile		
1940-12-06	Ferdinand	Desbiens	+		Domicile	Fausse- couche	
1940-12-07	Eugène	Thibault	+		Domicile		
1940-12-08	Joseph	Lamouette	-		Domicile		
1940-12-08	Lorenzo	Brassard	-		Domicile	Décédé	
1940-12-09	Armand	Pourier	++		Domicile	Jumeaux	
1940-12-09	Aurelien	Chenier	+		Domicile		
1940-12-09	Alfred	Bellehumeur	+		Domicile	Fausse- couche	
1940-12-17	Isidore	Baril	+	Lorraineville	Domicile		
1940-12-17	Raymond	Baril	+		Domicile		
1940-12-26	Welly	Dubé	+		Domicile		
1940-12-29	Gérard	Delorme	+		Domicile		
1941-01-01	Lucien	McFadden	+		Domicile		
1941-01-05	Gérard	L'Heureux	+		Domicile		
1941-01-05	Odina	Bordeleau	+	Lorraineville	Domicile		
1941-01-06	Lucien	Barrette	+		Domicile		
1941-01-07	Edgar	Jureau	+		Domicile		
1941-01-08	Delphis	Fleury	+		Domicile	Fausse- couche	
1941-01-09	Henri	Moïse	+		Domicile		
1941-01-11	Adélard	Bélangier	+		Domicile		
1941-01-12	Cloulier	Cloulier	+		Domicile		
1941-01-12	Robinson	Robinson	+		Domicile		
1941-01-19	Donat	McFadden	+		Domicile		
1941-01-19	Géova	Perreault	+		Domicile		
1941-01-22	Ludovic	Bordeleau	+		Domicile		
1941-01-24	Gaspard	Courchesne	+		Domicile		
1941-01-28	Dr Louis	Godbout	+		Domicile		
1941-02-02	W.	G-Ainas	+		Domicile		
1941-02-04	Gérard	Bernèche	+		Domicile		
1941-02-04	Agjutor	Marrissette	+	Laverlochère	Domicile	Snow	

Date	Prénom	Nom	Vivants + Décédés -	Localité où réside la famille	Lieu de naissance	Prix Transport Fausse-couche Visite prénatale Sexe enfant	Nom enfant
1940-07-25	Lucien	Savard	+		Domicile		
1940-07-27	Charles	Barrette	+		Domicile		
1940-07-31	Raoul	Baril	+		Domicile		
1940-08-03	René	Tessier	+		Domicile		
1940-08-04	Georges	Garnellin	+	Béarn	Domicile		
1940-08-04	Jules	Gaudet	+	Béarn	Domicile	Refusé	
1940-08-11	Edmond	Labelle	+	Béarn	Domicile	Refusé	
1940-08-12	Victor	Dagenais	+	Laverlochère	Domicile	14,00 \$	
1940-08-15	Joseph	Lemieux	+		Domicile		
1940-08-16	Arthur	Cunningham	+		Domicile	Refusé	
1940-08-18	Gabriel	Bellehumeur	+		Domicile		
1940-08-18	Jos.	Bond	+		Domicile		
1940-08-19	Léon	Plante	+	Angliers	Domicile	22,00 \$	
1940-08-21	Albert	Morrow	+		Domicile		
1940-08-30	Roméo	Desbiens	+		Domicile		
1940-09-04	Donat	Douaire	+		Domicile		
1940-09-04	Eugène	Boucher	+		Domicile		
1940-09-05	Arthur	Caya	+		Domicile		
1940-09-15	Asène	Lemire	+		Domicile		
1940-09-15	Gabriel	Hurlbise	+		Domicile		
1940-09-16	SyMo	Gaudet	+		Domicile		
1940-09-17	Aurèle	Marcotte	+	Laverlochère	Domicile	15,00 \$	
1940-09-18	Alphonse	Clément	+		Domicile		
1940-09-19	Antonio	Bastien	+		Domicile		
1940-09-24	Rémi	Bellehumeur	+		Domicile		
1940-09-24	Léopold	Pellein	+		Domicile		
1940-09-26	Lucien	Falardeau	+		Domicile		
1940-09-26	Lucien	Paquin	+	Guéirn	Domicile		
1940-09-28	Thomas	Jean	+	Guéirn	Domicile		
1940-09-30	Oscas	Chatelain	+		Domicile		
1940-09-30	SyMo	Perreault	+		Domicile	Refusé	
1940-09-30	Osias	Maillet	+		Domicile		
1940-10-01	Lauréat	Gingras	+		Domicile	1 ^{er} enf. avec Dr Lamglois	
1940-10-01	Lucien	Girard	+		Domicile		
1940-10-05	Austide	Marcoux	+	NDDN	Domicile		
1940-10-12	Pit	Rocheleau	+		Domicile		
1940-10-12	Joseph	Paquette	+		Domicile		
1940-10-22	Antonio	Paquin	+	St-Bruno	Hôpital		
1940-10-25	Lucien	Marin	+	Béarn	Domicile		
1940-10-30	C. -H.	Lacasse	+		Domicile		
1940-10-31	SyMo	Lafond	+		Domicile		
1940-11-02	René	Garnellin	+		Domicile		
1940-11-05	Gilles	Ranger	+		Domicile		
1940-11-07	Raymond	Baril	+		Domicile		
1940-11-10	Rosaire	Douaire	+		Domicile		
1940-11-11	Napoléon	Audet	+		Domicile		
1940-11-13	Maurice	Desmarais	+		Domicile		
1940-11-13	Henri	Gagnon	+		Domicile		
1940-11-13	Wilfred	Beauchamp	+		Domicile		



Date	Prénom	Nom	Vivants + Décédés -	Localité où réside la famille	Lieu de naissance	Prix Transport Fausse-couche Visite précoce	Sexe enfant	Nom enfant
1941-05-15	André	Brouillard	+	Béarn	Domicile			
1941-05-18	Victor	Hoffe	+	Fugèreville	Domicile			
1941-05-20	Gérard	Savard	+		Domicile			
1941-05-20	André	Bellemare	+		Domicile			
1941-05-23	Maurice	Rocheleau	-		Domicile	Décédé		
1941-05-24	Léonard	Bellehumeur	+	Lorrainville	Domicile			Mariette
1941-05-29	Jules	Barrette	+		Domicile			
1941-06-01	Robert	Gingras	+		Domicile			
1941-06-01	Hormidas	Trudel	+		Domicile			
1941-06-01	Philippe	Baril	+		Domicile			
1941-06-05	Albert	Falardeau	+		Domicile			
1941-06-07	G.	Hurlubise	+		Domicile			
1941-06-08	Lionel	Cénéreux	+		Domicile			
1941-06-16	Roy	King	+		Domicile			Kenneth
1941-06-17	Valmore	Rocheleau	+		Domicile			
1941-06-17	Oscar	Lefebvre	+		Domicile			
1941-06-17	Philas	Brousseau	+		Domicile			
1941-06-22	Omer	Labelle	+		Domicile			
1941-06-22	Arthur	Roy	+	Latulipe	Domicile			
1941-06-22	Alphonse	Labelle	+		Domicile			
1941-06-24	Lesly	Dawn	+		Domicile			
1941-06-25	Théophile	Perreault	+		Hôpital			
1941-06-29	Sylvio	Robert	+		Domicile			
1941-06-29	Isidore	Baril	+	Lorrainville	Domicile			
1941-06-30	Henri	Legault	+		Domicile			
1941-06-30	Alphéie	Durand	+		Domicile			
1941-07-02	Adolphe	Robert	+		Domicile			
1941-07-05	Gérard	Pouliot	+	Latulipe	Domicile	En retard		
1941-07-07	Sylvio	Douaire	+		Domicile			
1941-07-15	Lucien	Savard	+		Domicile			
1941-07-16	Albert	Neveu	+	Laverlochère	Domicile			
1941-07-17	André	Larouche	+		Domicile			
1941-07-17	Lucien	Joliette	+		Domicile			
1941-07-18	Adrien	Gaudet	+		Domicile			
1941-07-18	Patrick	Barbeau	+	Lorrainville	Domicile			
1941-07-21	Médéric	Marcoite	+		Domicile			
1941-07-21	Donat	Douaire	+		Domicile			
1941-07-21	Jean	Chauumont	+		Domicile			
1941-07-22	Ovide	Coutu	+		Domicile			
1941-07-22	Raoul	Bélangier	+		Domicile			
1941-07-25	Gérard	Loiselle	+		Domicile			
1941-07-26	Ovila	Dubois	+		Domicile			
1941-07-29	Edouard	Falardeau	+		Domicile			
1941-07-31	Israel	Bellehumeur	+		Domicile			
1941-07-31	Edmond	Labelle	+		Domicile			
1941-08-02	Didace	Gaudet	+		Domicile			
1941-08-03	Roméo	Rousseau	+		Domicile			
1941-08-03	Henri	Beaulé	+		Domicile			
1941-08-04	Théséphore	Bélangier	+		Domicile			
1941-08-04	Dr. J. A.	Langlois	+		Domicile			
1941-08-04	Jules	Bellehumeur	+		Domicile			
1941-08-05	Sylvio	Bournival	+		Domicile			

Date	Prénom	Nom	Vivants + Décédés -	Localité où réside la famille	Lieu de naissance	Prix Transport Fausse-couche Visite précoce	Sexe enfant	Nom enfant
1941-02-06	Gabriel	Mayer	+		Domicile			
1941-02-07	Urban	Dupuis	+		Domicile			
1941-02-08	Ben	Richard	+		Domicile			
1941-02-12	Pierre	Rocheleau	+		Domicile			
1941-02-16	Henry	Bean	+		Domicile			
1941-02-16	Omer	Labelle	-		Domicile	Fausse-couche		
1941-02-17	Simon	Rocheleau	+		Domicile			
1941-02-20	Wilbrod	Falardeau	+		Domicile			
1941-02-27	Gérard	Deault	+		Domicile			
1941-02-28	Euclide	Blais	+	Ville-Marie	Domicile			
1941-03-06	Lucien	Gaudet	+		Domicile			
1941-03-06	Lionel	Morin	+		Domicile			
1941-03-09	Urban	Lemoine	+		Domicile			
1941-03-12	Gabriel	Joliette	-	Lorrainville	Domicile	Fausse-couche		
1941-03-15	Rosaire	Caron	+		Domicile			
1941-03-16	Alicie	Bellehumeur	+		Domicile			
1941-03-19	Charles	Lévesque	+		Domicile			
1941-03-19	Raoul	Breault	+		Domicile	Snow 2.50\$		
1941-03-20	Conrad	Coulombe	+	Angliers	Domicile	Snow 9.00\$ 30.00\$		
1941-03-20	Gabriel	Bergeron	+	St-Eugène	Domicile	Snow Chabot		
1941-03-22	Arthur	Gauthier	+		Domicile			
1941-03-26	Fred	Kelly	+	Lorrainville	Domicile			
1941-04-01	Donat	Roncoux	+		Domicile			
1941-04-03	Aurèle	Prévost M.	+		Domicile	15.00\$		
1941-04-05	Théodore	St-Yves	+		Domicile	Snow 2.00\$ 14.00\$		
1941-04-08	Hervé	Cloufier	+		Domicile			
1941-04-09	Paul	Lemire	+		Domicile			
1941-04-12	Delphis	Dumont	+	Latulipe	Domicile			
1941-04-12	Edmond	Riopel	+		Domicile			
1941-04-14	Donat	Paradis	+		Domicile			
1941-04-16	David	Laverdière	+		Domicile			
1941-04-19	Adrien	Dubois	+		Domicile			
1941-04-19	Arthur	Morin	+		Domicile			
1941-04-22	Clodimire	Bussière	+		Domicile			
1941-04-23	Donat	Roncoux	-		Domicile	Décédé		
1941-04-24	Philippe	Tanguay	++		Domicile	Jumeaux		
1941-04-27	Napoléon	Côté	+		Domicile			
1941-04-27	Arthur	Cadotte	+		Domicile			
1941-05	Rosario	Pétrin	+	Béarn	Domicile			
1941-05-02	Lucien	Bélangier	+		Domicile			
1941-05-05	René	Beauregard	+		Domicile			
1941-05-05	Hervé	Barrette	+		Domicile			
1941-05-05	Pierre	Salvail	+		Domicile			
1941-05-06	Jérôme	Barrette	+		Domicile			
1941-05-14	Jos.	Laforest	-		Domicile	Fausse-couche		
1941-05-15	Clément	Bussière	+		Domicile			
1941-05-15	Ralph	Smith	+		Domicile			



Date	Prénom	Nom	Vivants + Décédés -	Localité où réside la famille	Lieu de naissance	Prix Transport Fausse-couche	Sexe enfant	Nom enfant
1941-05-15	André	Brouillard	+	Béarn	Domicile			
1941-05-18	Victor	Hoite	+	Fugèreville	Domicile			
1941-05-20	Gérard	Savard	+		Domicile			
1941-05-20	André	Bellemare	+		Domicile			
1941-05-23	Maurice	Rocheleau	-		Domicile	Décédé		
1941-05-24	Léonard	Bellehumeur	+	Lorraineville	Domicile			Mariette
1941-05-29	Jules	Barreite	+		Domicile			
1941-06-01	Robert	Gingras	+		Domicile			
1941-06-01	Haridas	Trudel	+		Domicile			
1941-06-01	Philippe	Baril	+		Domicile			
1941-06-05	Albert	Falardeau	+		Domicile			
1941-06-07	G.	Hurtubise	+		Domicile			
1941-06-08	Lionel	Généreux	+		Domicile			
1941-06-16	Roy	King	+		Domicile			Kenneth
1941-06-17	Valmore	Rocheleau	+		Domicile			
1941-06-17	Oscar	Lefebvre	+		Domicile			
1941-06-17	Philias	Brousseau	+		Domicile			
1941-06-22	Omer	Labelle	+		Domicile			
1941-06-22	Arthur	Roy	+	Latulipe	Domicile			
1941-06-22	Alphonse	Labelle	+		Domicile			
1941-06-24	Lesly	Dawn	+		Domicile			
1941-06-25	Theophile	Perreault	+		Hôpital			
1941-06-29	SyMo	Robert	+		Domicile			
1941-06-29	Isidore	Baril	+	Lorraineville	Domicile			
1941-06-30	Henri	Legault	+		Domicile			
1941-06-30	Alphérie	Durand	+		Domicile			
1941-07-02	Adolphe	Robert	+		Domicile			
1941-07-05	Gérard	Poucater	+	Latulipe	Domicile			En retard
1941-07-07	SyMo	Douaire	+		Domicile			
1941-07-15	Lucien	Savard	+		Domicile			
1941-07-16	Albert	Neveu	+	Lavetochère	Domicile			
1941-07-17	André	Larouche	+		Domicile			
1941-07-17	Lucien	Joliette	+		Domicile			
1941-07-18	Adrien	Gaudet	+		Domicile			
1941-07-18	Patrick	Barbeau	+	Lorraineville	Domicile			
1941-07-21	Médecric	Marcoffe	+		Domicile			
1941-07-21	Donat	Douaire	+		Domicile			
1941-07-21	Jean	Chauumont	+		Domicile			
1941-07-22	Ovide	Coutu	+		Domicile			
1941-07-22	Raoul	Bélangier	+		Domicile			
1941-07-25	Gérard	Labelle	+		Domicile			
1941-07-26	Ovilia	Dubois	+		Domicile			
1941-07-29	Edouard	Falardeau	+		Domicile			
1941-07-31	Israel	Bellehumeur	+		Domicile			
1941-07-31	Edmond	Labelle	+		Domicile			
1941-08-02	Didace	Gaudet	+		Domicile			
1941-08-03	Roméo	Rousseau	+		Domicile			
1941-08-03	Henri	Beaulé	+		Domicile			
1941-08-04	Thelesphore	Bélangier	+		Domicile			
1941-08-04	Dr. J. A.	Langlois	+		Domicile			
1941-08-04	Jules	Bellehumeur	+		Domicile			
1941-08-05	SyMo	Bourinval	+		Domicile			

Date	Prénom	Nom	Vivants + Décédés -	Localité où réside la famille	Lieu de naissance	Prix Transport Fausse-couche	Sexe enfant	Nom enfant
1941-02-06	Gabriel	Mayer	+		Domicile			
1941-02-07	Urbain	Dupuis	+		Domicile			
1941-02-08	Ben	Richard	+		Domicile			
1941-02-12	Pierre	Rocheleau	+		Domicile			
1941-02-16	Henry	Beam	+		Domicile			
1941-02-16	Omer	Labelle	-		Domicile	Fausse-couche		
1941-02-17	Simon	Rocheleau	+		Domicile			
1941-02-20	Willard	Falardeau	+		Domicile			
1941-02-27	Gérard	Deault	+		Domicile			
1941-02-28	Euclide	Blais	+	Ville-Marie	Domicile			
1941-03-06	Lucien	Gaudet	+		Domicile			
1941-03-06	Lionel	Moira	+		Domicile			
1941-03-09	Urbain	Lemoine	+		Domicile			
1941-03-12	Gabriel	Joliette	-	Lorraineville	Domicile	Fausse-couche		
1941-03-15	Rosaire	Caron	+		Domicile			
1941-03-16	Alcide	Bellehumeur	+		Domicile			
1941-03-19	Charles	Lévesque	+		Domicile			
1941-03-19	Raoul	Breault	+		Domicile	Snow 2.50\$		
1941-03-20	Conrad	Coulombe	+	Angliers	Domicile	Snow 9.00\$ 30.00\$		
1941-03-20	Gabriel	Bergeron	+	St-Eugène	Domicile	Snow Chabot		
1941-03-22	Arthur	Gauthier	+		Domicile			
1941-03-26	Fred	Kelly	+	Lorraineville	Domicile			
1941-04-01	Donat	Rondeau	+		Domicile			
1941-04-03	Aurèle	Prévost M.	+		Domicile	15.00\$		
1941-04-05	Theodore	St-Yves	+		Domicile	Snow 2.00\$ 14.00\$		
1941-04-08	Hervé	Cloutier	+		Domicile			
1941-04-09	Paul	Lemire	+		Domicile			
1941-04-12	Delphis	Dumont	+	Latulipe	Domicile			
1941-04-12	Edmond	Riopel	+		Domicile			
1941-04-14	Donat	Paradis	+		Domicile			
1941-04-16	David	Lavardière	+		Domicile			
1941-04-19	Adrien	Dubois	+		Domicile			
1941-04-19	Arthur	Moira	+		Domicile			
1941-04-22	Cloclimire	Bussière	+		Domicile			
1941-04-23	Donat	Rondeau	-		Domicile	Décédé		
1941-04-24	Philippe	Tanguay	++		Domicile	Jumecaux		
1941-04-27	Napoléon	Côté	+		Domicile			
1941-04-27	Arthur	Cadotte	+		Domicile			
1941-05	Rosario	Pétrin	+	Béarn	Domicile			
1941-05-02	Lucien	Bélangier	+		Domicile			
1941-05-05	René	Beauregard	+		Domicile			
1941-05-05	Hervé	Barreite	+		Domicile			
1941-05-05	Pierre	Salvail	+		Domicile			
1941-05-06	Jérôme	Barreite	+		Domicile			
1941-05-14	Jos.	Laforest	-		Domicile	Fausse-couche		
1941-05-15	Clément	Bussière	+		Domicile			
1941-05-15	Ralph	Smith	+		Domicile			



Date	Prénom	Nom	Vivants + Décédés -	Localité où réside la famille	Lieu de naissance	Prix Transport Fausse-couche Visite prénatale Sexe enfant	Nom enfant
1942-08-12	Ovita	Marteau	+		Domicile		
1942-08-18	Raymond	Baril	+		Domicile		
1942-08-19	Philippe	Lavallée	+	Lorrainville	Domicile		
1942-08-22	Armeda	Rheault	+		Domicile		
1942-08-26	Seraphin	Barrette	+	Lorrainville	Domicile		
1942-08-28	Jean	Denis	+	St-Eugène	Domicile		
1942-08-30	Delphis	Heury	+		Domicile		
1942-08-31	Gérard	Deault	+		Domicile		
1942-09-01	Philas	Coutu	+		Domicile		
1942-09-02	Anicet	Dupuis	+		Domicile		
1942-09-03	Edouard	Falardeau	+		Domicile		
1942-09-03	Sylvio	Robert	+		Domicile		
1942-09-04	Adrien	Houle	+		Domicile		
1942-09-06	Emery	Lepage	+		Domicile		
1942-09-08		Poudrier	+		Domicile		
1942-09-09	Delphis	Dumont	+	Latulipe	Domicile		
1942-09-13	Alfred	Dianne	+	Lorrainville	Domicile		
1942-09-14	Ovita	Dubois	+		Domicile		
1942-09-14	Gabriel	Mayer	+		Domicile		
1942-09-15	Eddy	Rocheleau	+		Domicile		
1942-09-16	René	Legault	+		Domicile		
1942-09-19	André	Bellemare	+		Domicile		
1942-09-22	Ephège	Girard	+		Domicile		
1942-09-26	D'Assise	Houle	+		Domicile		
1942-09-27	Sylvio	Bourival	+		Domicile		
1942-09-27	Lucien	McFadden	+		Domicile	Fausse-couche	
1942-09-27	Albertino	Feron	-		Domicile	Fausse-couche	
1942-10-02	Lucien	Savard	+		Domicile		
1942-10-04	Gabriel	Belhumeur	-		Domicile	Fausse-couche	
1942-10-06	Jos.	Paquette	-		Hôpital	décédé	
1942-10-09	Maurice	Lachapelle	+		Domicile		
1942-10-10	Gabriel	Bergeron	+		Domicile		
1942-10-13	Alcide	Bergeron	+		Domicile		
1942-10-14	Adolphe	Gignac	+	Angliers	Domicile		
1942-10-15	Joseph	Robert	+		Domicile		
1942-10-16	François	Therien	+		Domicile		
1942-10-25	Joseph	Douaire	+		Domicile		
1942-10-29	Armand	Baril	+		Domicile		
1942-10-29	Hervé	Laviciroie	+		Domicile		
1942-10-31	Louis	Brouillard	-		Domicile	Fausse-couche	
1942-10-31	Fernand	Bellemare	+	Lorrainville	Domicile		
1942-11-01	Arsène	Lemire	+		Domicile		
1942-11-04	Ovide	Gaudet	+		Domicile		
1942-11-05	Gabriel	Hurlbise	+		Domicile		
1942-11-05	Roméo	Poirras	+		Domicile		
1942-11-05	Philippe	Gauthier	+		Domicile		
1942-11-07	Charles	Barrette	+		Domicile		
1942-11-07	Elie	Brousseau	+		Domicile		
1942-11-09	Raoul	Breault	+	Béarn	Domicile		

Date	Prénom	Nom	Vivants + Décédés -	Localité où réside la famille	Lieu de naissance	Prix Transport Fausse-couche Visite prénatale Sexe enfant	Nom enfant
1942-04-25	P.	Tanguay	+		Domicile		
1942-04-25	Joseph	Bond	+	Lorrainville	Domicile		
1942-05-04	Raymond	Boucher	+		Domicile		
1942-05-05	Samuel	Meilleur	+	Lorrainville	Domicile		
1942-05-05	René	Beaugard	+		Domicile		
1942-05-08	Conrad	Bernard	+		Domicile		
1942-05-09	Charles	Lévesque	+		Domicile		
1942-05-11	Rosaire	Cornier	-		Domicile	Fausse-couche	
1942-05-14	Donat	Paradis	+		Domicile		
1942-05-18	René	Gamelin	+		Domicile		
1942-05-21	Philippe	Baril	+		Domicile		
1942-05-21	Georges	Jetté	+		Domicile		
1942-05-23	Joseph	Racine	+		Domicile		
1942-05-23	Armand	Lafrenière	+		Domicile		
1942-05-25	Wilfrid	Gélinas	+		Domicile		
1942-05-25	Alphonse	Beculé	+		Domicile		
1942-05-30	Pierre	Rocheleau	+		Domicile		
1942-06-02	Alphonse	Bélangier	+		Domicile		
1942-06-03	Alcide	Belhumeur	+		Domicile		
1942-06-08	Henri	Legault	-		Domicile	Décédé	
1942-06-09	Hervé	Boucher	+		Domicile		
1942-06-11	Paul	Paquin	+		Domicile		
1942-06-11	Emilien	McFadden	++		Domicile	Manqué	
1942-06-11	Wilfrid	Moira	+		Domicile	Jumeaux	
1942-06-12		Doucet	-		Domicile	Fausse-couche	
1942-06-12	Albert	Falardeau	+		Domicile	décédé	
1942-06-16	Eloi	Mayer	+		Domicile		
1942-06-20	Ovita	Sabourin	+		Domicile		
1942-06-25	Damien	Généreux	+		Domicile		
1942-06-25	Jérôme	Barrette	+		Domicile		
1942-06-26	Jérôme	Barrette	+		Domicile		
1942-07-01	Adrien	Barrette	+	Lorrainville	Domicile		
1942-07-06		Audet	+		Domicile		
1942-07-10	Léo	Dorval	+		Domicile		
1942-07-13	Ephège	Pépin	+	Latulipe	Domicile		
1942-07-15	Lucien	Fournier	+		Domicile		
1942-07-15	Gérard	Roy	+		Domicile		
1942-07-18	Rosaire	Bourgain	+		Domicile		
1942-07-24	J. H.	Chagnon	+		Domicile		
1942-07-24	Arnoble	Gauthier	+		Domicile		
1942-07-26	Henri	Cloufier	+		Domicile		
1942-07-29	Gérard	Cunningham	+	Angliers	Domicile		
1942-07-29	Yvette		+	Malaric	Domicile	12,00 \$	
1942-07-31	Léonce	Rivard	+		Domicile		
1942-08-02	Mme Athur	Cadotte	+		Domicile		
1942-08-02	Bruno	Deault	+		Domicile		
1942-08-03	Émile	Bernèche	+		Domicile		
1942-08-03	Damien	Rienneau	+		Domicile		
1942-08-04	Rosaire	Douaire	+	Laverlochère	Domicile		Jacquelin
1942-08-11	Isidore	Trudel	+	Hôpital	Domicile		



Date	Prénom	Nom	Vivants + Décédés -	Localité où réside la famille	Lieu de naissance	Prix Transport Fausse-couche Visite précoce Sexe enfant	Nom enfant
1943-03-04	Lionel	Rheault	+		Domicile		
1943-03-05	Edmond	Riopl	+		Domicile		Luc
1943-03-05	Wilfrid	Labelle	+		Domicile		
1943-03-06	Thomas	Robinson	+		Domicile	Snow 8,00\$	
1943-03-10	Alphéie	Durand	+		Domicile		
1943-03-15	André	Larouche	++		Domicile	Jumeaux	
1943-03-19	Yvanno	Julien	+		Domicile	Snow Asernauff 12,00\$	
1943-03-21	Tony	Pelozo	+	Angliers	Domicile	15,00 \$	
1943-03-22	Aurèle	Préost Montreuil	+		Hôpital		
1943-03-24	Roméo	Paquin	+		Domicile		
1943-03-26	Didace	Goulet	+		Domicile		
1943-03-27	Victor	Gaudet	+	Lavelochère	Domicile	25,00 \$	
1943-03-27	Victor	Gaudet	+	Lavelochère	Domicile		
1943-03-28	Lucien	Barrette	+	Lorrainville	Domicile		
1943-03-31	Josaphat	Lemire	+	Lorrainville	Domicile	Snow Vaillant 17,00\$	Marital
1943-04-06	Émile	Gingras	+	Latulipe	Domicile		
1943-04-08	Léo	Robert	+		Domicile		
1943-04-10	Armand	Caron	+		Domicile		
1943-04-10	Osias	Chatelein	+		Domicile		
1943-04-11	Adrien	Duchesne	+	Lavelochère	Domicile		Lucien
1943-04-12	Georges	Gingras	+		Domicile		
1943-04-12	Aimé	Perreault	+		Domicile		
1943-04-15	Valère	Baril	+		Domicile		
1943-04-16	Hervé	McFadden	+	Lorrainville	Domicile		
1943-04-17	Alphonse	Labelle	+		Domicile		
1943-04-20	Olier	Boucher	+		Domicile		
1943-04-22	Donat	Rondeau	+		Domicile		
1943-04-23	Joseph	Barrette	+	Lorrainville	Domicile		
1943-04-24	Adrien	Neveu	+		Domicile	Fausse- couche	
1943-04-26	Thomas	Joliffe	-		Domicile		
1943-04-27		Vachon	+		Domicile		
1943-04-28	Armand	Lafrenière	+		Domicile		
1943-04-29	Mercier	Gauthier	+		Domicile		
1943-04-29	Eddy	Lambert	+		Domicile		
1943-05-01	Émile	L'Heureux	+		Domicile		
1943-05-01	G-Albert	Barrette	+		Domicile		
1943-05-03	Thomas	Jean	+		Domicile		
1943-05-05	Henri	Lepage	+		Domicile		
1943-05-07	Léo	Rocheleau	+		Domicile		
1943-05-13	Alphonse	Dubé	+		Domicile		
1943-05-15	Adélar	Jefté	+		Domicile		
1943-05-16	Jean	Gauthier	+		Domicile		
1943-05-18	Sylvio	Barrette	+		Domicile		
1943-05-18	Eugène	Beaulieu	+		Domicile		
1943-05-21	Eugène	Racine	+		Domicile		
1943-05-22	Raoul	Baril	+		Domicile		
1943-05-22	Marcel	Barrette	+	Lorrainville	Domicile		
1943-05-22	Lucien	Lepage	+		Domicile		
1943-05-24		Durocher	+		Domicile	Manqué	

Date	Prénom	Nom	Vivants + Décédés -	Localité où réside la famille	Lieu de naissance	Prix Transport Fausse-couche Visite précoce Sexe enfant	Nom enfant
1942-11-09	Albert	Gervais	+		Domicile		
1942-11-11	Emest	McFadden	+		Domicile		
1942-11-11	Raoul	Béanger	+		Domicile		
1942-11-14	Rémi	Lavallée	+	Lorrainville	Domicile		
1942-11-19	Pierre	Lévesque	+		Domicile		
1942-11-20	David	Laverdière	+		Domicile		
1942-11-23	Romuald	Baril	+		Domicile		
1942-11-24	Lucien	Bellemare	+	Lorrainville	Domicile		
1942-11-25	Hector	Jefté	+		Domicile		
1942-11-27	Jules Émile	Fournier	+		Domicile		
1942-11-30	Hormidas	Trudel	+		Domicile		
1942-12-01	Arthur	Fontaine	+		Domicile		
1942-12-05	Arthur	Gauthier	+		Domicile		
1942-12-09	Hervé	Barrette	+		Domicile		
1942-12-11	Victor	Houle	+		Domicile		
1942-12-12	Victor	Hoffe	+	Fugèreville	Domicile	13,00 \$	
1942-12-13	Origène	Lemire	+		Domicile		
1942-12-13	Wilfrid	Thibault	+	Latulipe	Domicile	Fausse- couche	
1942-12-17	Lauréat	Gingras	-	Latulipe	Domicile		
1942-12-20	Jos.	Neveu	+		Domicile		
1942-12-20	Syvo	McFadden	+	Lorrainville	Domicile		
1942-12-22	Albert	Paquin	+	Lorrainville	Domicile		
1942-12-23	Gérard	L'Heureux	+		Domicile		
1942-12-23	Léon	Larouche	+		Domicile		
1942-12-25	Adrien	Gaudet	+		Domicile		
1942-12-27	Isidore	Thérien	+	Lorrainville	Domicile		
1942-12-27	René	Bellemare	+	Lorrainville	Domicile		
1942-12-28	Aurèle	Savard	+	Béarn	Domicile		
1942-12-30	Henri	McFadden	+	Lorrainville	Domicile		
1943-01-03	Adger	Falardeau	+		Domicile		
1943-01-08	Hector	Poirras	+	St-Eugène	Domicile	Snow 5,00\$	
1943-01-14	Paul	Martin	+		Domicile	Manqué par Dr Breault	
1943-01-16	Gérard	Bemèche	+		Domicile		
1943-01-21	Léonide	Coutu	+		Domicile		
1943-01-21	J.-M.	Lacasse	+	Lavelochère	Domicile	2 voyages snow 0,00\$	
1943-01-24	Adrien	Dubois	+		Domicile		
1943-01-26	Victor	Fatley	+	Lorrainville	Domicile		
1943-01-28	Joseph	Rondeau	+	Fugèreville	Domicile	Snow Vaillant	
1943-02-06	Médéric	Marcoite	+		Domicile		
1943-02-06	Emmanuel	Charlier	+	Lorrainville	Domicile	22,00 \$	Chislaine
1943-02-06	Albert	Goudreau	+		Domicile		
1943-02-07	Lucovic	Bordeleau	+		Domicile	15,00 \$	
1943-02-11	C-Hector	Lacasse	+		Domicile		
1943-02-13	Laurent	Barrette	+	Lorrainville	Domicile		
1943-02-19	Jean	Douaire	+		Domicile		
1943-02-23	Émile	Baril	+		Domicile		
1943-02-24	Émile	Baril	+		Domicile		
1943-03-01	Donat	Hubert	+		Domicile		
1943-03-02	Roméo	Bergeron	+		Domicile		



Date	Prénom	Nom	Vivants + Décédés -	Localité où réside la famille	Lieu de naissance	Prix Transport Fausse-couche Visite prénatale Sexe enfant	Nom enfant
1943-10-07	Omer	Trudel	+	Béarn	Domicile	15,00 \$	
1943-10-07	Omer	Daoust	+	St-Bruno	Domicile	25,00 \$	
1943-10-09	Wilfrid	Thibault	-	Latulpe	Domicile	Fausse -couche	
1943-10-09	Wilfrid	Gélinas	+		Domicile		
1943-10-15	Albert	Bergeron	+		Domicile		
1943-10-16	Albert	Lanouette	+	Ville-Marie	Domicile	18,00 \$	Alphonse
1943-10-16	Henri	Clouflet	+		Domicile		
1943-10-17	René	Marseille	+		Domicile		
1943-10-29	Steven	Robinson	+		Domicile		
1943-10-31	Rosaire	Caron	+		Domicile		
1943-11-06	Sylvio	Lafond	+		Domicile		
1943-11-07	Adolphe	Robert	+		Domicile		
1943-11-08	Jean	Denis	+		Domicile		
1943-11-09	Jean	Lorenger	+		Domicile		
1943-11-10	Ebréar	Marseille	+		Domicile		
1943-11-10	Gérard	Daoust	+		Domicile		
1943-11-10	Lucien	Marcoffe	+		Domicile		
1943-11-11	Gustave	Hurtubise	+		Domicile		
1943-11-26	Élie	Poulin	+	Lorrainville	Domicile		
1943-11-30	Wely	Dubé	+		Domicile		
1943-12-01	Eugène	Gagné	+		Domicile		
1943-12-01	Philippe	Lavallée	+		Domicile		
1943-12-02	Lucien	Boucher	+		Domicile		
1943-12-02	Sylvio	Lafond	+		Domicile		
1943-12-04	Fernand	Bellemare	+		Domicile		
1943-12-13	Sylvio	Perreault	+	Fabre	Domicile	17,00 \$	
1943-12-13	Maurice	Desmarais	+	Fabre	Domicile	20,00 \$	
1943-12-15	Hervé	Mathieu	+		Domicile		
1943-12-17	Hervé	Perreault	+		Domicile		
1943-12-19	Albert	Paquin	+	Lorrainville	Domicile		Ronald
1943-12-20	Arthur	Joliette	+	Lorrainville	Domicile		
1943-12-20	Gaston	Lemoine	+		Domicile		
1943-12-21	Arthur	Gauthier	+		Domicile		
1943-12-21	O. P.	Hollé	+		Domicile		
1943-12-23	J.-M.	Lacasse	+		Domicile		
1943-12-26	Lucien	Fournier	+		Domicile		
1943-12-27	Ludger	Goupil	+		Domicile		
1944-01-01	René	Bellemare	+		Domicile		
1944-01-01	Philippe	Baril	+		Domicile		
1944-01-02	Gérard	L'Heureux	+		Domicile		
1944-01-03	Hervé	Lavictoire	+		Domicile		
1944-01-04	J.-M.	Lacasse	+	Lovestochère	Domicile	Snow-Léo B.	
1944-01-04	Albert	Falardeau	+		Domicile		
1944-01-05	G.	Perreault	+		Domicile		
1944-01-10	Émile	Joliette	+		Domicile		
1944-01-15	François	Bastien	+	St-Eugène	Domicile		
1944-01-18	Étienne	Brassard	+		Domicile		
1944-01-19	Arsène	Remire	+		Domicile		
1944-01-21	Arthur	Roberge	+		Domicile		
1944-01-22	Henri	Gaudet	+		Domicile		

Date	Prénom	Nom	Vivants + Décédés -	Localité où réside la famille	Lieu de naissance	Prix Transport Fausse-couche Visite prénatale Sexe enfant	Nom enfant
1943-05-25	Anatole	Durand	+		Domicile		
1943-05-25	Aldidas	Martin	+	Latulpe	Domicile		
1943-06-01	Albert	Trudel	+		Domicile		
1943-06-03	René	Baril	+	Béarn	Domicile		
1943-06-05	Anicel	Martin	+		Domicile		
1943-06-06	Léonard	Renaud	+	St-Eugène	Domicile	Avec Dr Langlois Manqué par Dr Breault	
1943-06-25	Eugène	Boucher	+		Domicile		
1943-06-25	Louis	Rocheleau	+		Domicile		
1943-06-29	Maurice	Dénormé	+	Lorrainville	Domicile		
1943-06-29	Isidore	Baril	+		Domicile		
1943-07-04	Octavien	Deault	+		Domicile		
1943-07-09	Pierre	Bergeron	+		Domicile		
1943-07-09	Simon	Rocheleau	+		Domicile		
1943-07-10	Amable	Gauthier	+		Domicile		
1943-07-10	Fernand	Lacasse	+		Domicile		
1943-07-10	Joseph	Racine	+		Domicile		
1943-07-11	Armand	Lupien	+		Domicile		
1943-07-14	Dufresne	Lupien	+	Hôpital	Domicile		
1943-07-16	Josephat	Martin	+		Domicile	Avec Dr Breault	
1943-07-25	Désiré	Laliberté	+	Béarn	Domicile	Mécaniqué par Dr Gaboury	
1943-07-26	Damien	Mamha	+		Domicile		
1943-07-27	Adam	Trudel	+		Domicile		
1943-08-07	M.	Sayer	+		Domicile		
1943-08-08	Hector	Girard	+		Domicile		
1943-08-11	Victor	Gauthier	+		Domicile		
1943-08-11	Louis-Aimé	Lessard	+	Latulpe	Domicile		
1943-08-13	Roméo	Poirras	-		Domicile	Fausse- couche	
1943-08-13	Gabriel	Joliette	+		Domicile		
1943-08-14	Ernest	Plouffe	+		Domicile		
1943-08-14	Eduard	Généreux	+		Domicile		
1943-08-22	Philas	Lefebvre	+		Domicile		
1943-08-25	Rosaire	Laurence	+	Geoffroy	Domicile	15,00 \$	
1943-08-30	Ovide	Coutu	+		Domicile		
1943-09-02	Hervé	Boucher	+		Domicile		
1943-09-07	Charles	Lévesque	+		Domicile		
1943-09-08	Alphérie	Durand	+		Domicile		
1943-09-08	Jean-Paul	B.	+		Domicile		
1943-09-10	Gabriel	Bellemare	+	Lorrainville	Domicile		
1943-09-10	Omer	Labelle	+		Domicile		
1943-09-14	Marcel	Raymond	+		Domicile		
1943-09-14	Clément	Beaugregard	+		Domicile		
1943-09-22	Dorila	Giroux	+		Domicile		
1943-09-23	Alphonse	Bélanger	+		Domicile		
1943-09-24	Léon	Lefebvre	+	Latulpe	Domicile		
1943-09-30	Wilbrod	Falardeau	+		Domicile		
1943-10-01	Lionel	Lambert	+		Domicile		
1943-10-02	Albertino	Ferron	+		Domicile	15,00 \$	
1943-10-05	Wilfrid	Phillips	+	Lovestochère	Domicile	15,00 \$	



Date	Prénom	Nom	Vivants + Décédés -	Localité où résida la famille	Lieu de naissance	Prix Transport Fausse-couche Visite prénatale Sexe enfant	Nom enfant
1944-01-25	Arthur	Plouffe	+		Domicile		
1944-01-26	Gaspard	Courchesne	-		Domicile	Fausse-couche	
1944-02-05	Rémi	Lavaliée	+		Domicile		
1944-02-08	J.E	Fournier	+		Domicile		
1944-02-09	Sylvio	McFadden	+		Domicile		
1944-02-12	J.	Allard	+		Domicile		
1944-02-13	Lucien	McFadden	+		Domicile		
1944-02-13	Paul	Joliette	+		Domicile		
1944-02-15	Dominique	Dénoimé	+		Domicile		
1944-02-16	Armand	Laure	+		Domicile		
1944-02-17	Eloi	Mayer	+		Domicile		
1944-02-20	Ernest	Larose	+		Domicile		
1944-02-22	Armand	Baril	+		Domicile		
1944-02-22	Hector	Brison	+		Domicile		
1944-02-24	Joseph	Paquette	+	Lorraineville	Domicile		
1944-02-25	Raoul	Bélangier	+		Domicile		
1944-02-26	Ronan	Guimond	+		Domicile		
1944-02-28	Maurice	Heury	+		Domicile		
1944-03-05	Jules	Barrette	+		Domicile		
1944-03-06	Philias	Brousseau	+		Domicile		
1944-03-08	Louis	Perreault	+		Domicile		
1944-03-09	Jean	Chaumont	+		Domicile		
1944-03-11	Adrien	Barrette	+	Lorraineville	Domicile		
1944-03-12	Médéric	Marcoffe	+		Domicile		
1944-03-13	Roland	Marin	+		Domicile		
1944-03-15	Hector	Politas	+		Domicile		
1944-03-16	J.-Gérard	Barrette	+		Domicile		
1944-03-17	Joseph	Douaire	+		Domicile		
1944-03-19	Gérard	Desrochers	+		Domicile		
1944-03-22	Élie	Brousseau	+		Domicile		
1944-03-23	Julien	Joliette	+		Domicile		
1944-03-27	Victor	Gaudet	+		Domicile		
1944-03-28	Henri	Guenneville	+		Domicile		
1944-03-28	Acide	Bellehumeur	+	Lafontaine	Domicile		
1944-03-28	Élie	Paulin	+	Lorraineville	Domicile		
1944-03-29	Armand	Caron	+		Domicile		
1944-03-31	Lucien	Barrette	+		Domicile		
1944-04-01	Armand	Lafontaine	+		Domicile		
1944-04-03	Allied	Vachon	+		Domicile		
1944-04-05	Clément	Grenon	+		Domicile		
1944-04-07	Origène	Lemire	+		Domicile		
1944-04-09	Roland	Robichaud	+		Domicile		
1944-04-10	Eugène	Trudel	+		Domicile		
1944-04-11	Sylvio	L'Heureux	+		Domicile		
1944-04-11	Israel	Bellehumeur	+	Hôpital	Domicile		Roger
1944-04-16	Antoine	Manseau	+		Domicile		
1944-04-16	Gédon	Roy	+		Domicile		
1944-04-18	G.-Alcide	Baril	+	Lorraineville	Domicile		
1944-04-21	Acide	Boucher	+	Lorraineville	Domicile		
1944-04-24	Désal	Agrin	+		Domicile		
1944-04-25	Sylvio	Barrette	+		Domicile		
1944-04-29	Adonias	Gélinas	+	Lorraineville	Domicile		
1944-05-01	Ph.	Vaillant	+		Domicile		Suzanne
1944-05-03	Raoul	Breault	+	Béarn	Domicile		
1944-05-06	Eugène	Lacasse	+		Domicile		
1944-05-08	Alexandre	Lalonde	+		Domicile		
1944-05-09	Georges	Caya	+		Domicile		
1944-05-09	Henri	McFadden	+		Domicile		
1944-05-14	Eugène	Beaulieu	+		Domicile		
1944-05-14	Arcade	Plante	+		Domicile		
1944-05-15	Louis	St-Cyr	+	Guérin	Domicile	Manqué par Dr Gaboury	
1944-05-15	Louis	Perreault	+	Hôpital	Domicile	Fausse-couche	
1944-05-18	Omer	Labelle	-		Domicile		
1944-05-24	Ph.	Trudel	+		Domicile		
1944-05-26	Roland	Bellehumeur	+		Domicile		
1944-05-26	Jos	Cyrenne	+	Nédelec	Domicile		
1944-05-28	J.G	Bernard	+		Domicile		
1944-05-29	Léon	Barrette	+		Domicile		
1944-06-05	Arthur	Audel	+		Domicile		
1944-06-05	Léon	Guimond	+		Domicile		
1944-06-05	Tony	Heinz	+	Anglers	Domicile	35.00 \$	
1944-06-07	Eddy	Lambert	+		Domicile		
1944-06-08	Adrien	Neveu	+	Lavetochère	Domicile		
1944-06-08	Donat	Hubert	+	St-Eugène	Domicile		
1944-06-09	Henri	McFadden	+	Lorraineville	Domicile		
1944-06-11	Sylva	Rocheleau	+		Domicile		
1944-06-12	Hormidas	Boucher	+		Domicile		
1944-06-23	Sylvio	Bournival	+		Domicile		
1944-06-24	Alfred	Dionne	+		Domicile		
1944-06-27	Paul	Demers	+		Domicile		
1944-06-28	Adrien	Dubois	+		Domicile		
1944-07-01	Lucien	Bélangier	+		Domicile		
1944-07-01	Éphège	Girard	+		Domicile		
1944-07-01	Roméo	Perron	+		Domicile		
1944-07-01	Gaston	Rheault	+	Lorraineville	Domicile		
1944-07-02	Sylvio	Gaudet	+		Domicile		
1944-07-02	Fernand	Lacasse	+		Domicile		
1944-07-02	Florian	Marselle	+		Domicile		
1944-07-03	Sylvio	Douaire	+		Domicile		
1944-07-05	Eddy	Rocheleau	+		Domicile		
1944-07-05	Rosaire	Douaire	+	Béarn	Domicile		
1944-07-05	Armand	Bordeleau	+		Domicile		
1944-07-06	Albert	Barrette	+		Domicile		
1944-07-07	Sylvio	Robert	+		Domicile		
1944-07-08	Dollard	Jeffé	+		Domicile		
1944-07-08	Rodolphe	L'Heureux	+		Domicile		
1944-07-09	Georges	Gingras	+		Domicile		
1944-07-18	Roger	Laliberté	+		Domicile		
1944-07-18	Maurice	Fortin	+	Lafontaine	Domicile		



Date	Prénom	Nom	Vivants + Décédés -	Localité où réside la famille	Lieu de naissance	Prix transport Fausse-couche Visite prénatale Sexe enfant	Nom enfant
1944-11-09	Émile	Joliete	+	Lorrainville	Domicile		
1944-11-09	G.-Albert	Barrette	+		Domicile		
1944-11-10		Marseille	+		Domicile		
1944-11-11	Eugène	Racine	+	Angliers	Domicile	Snow Ch.	
1944-11-14	Donat	Bellehumeur	++		Domicile	Jumeaux	
1944-11-15	Ch.-Ed.	Fréchette	-		Domicile	Fausse-couche	
1944-11-15	Raoul	Baril	+		Domicile		
1944-11-17	Émile	Baril	+		Domicile		
1944-11-22		Duchesne	+		Domicile		
1944-11-23	Émile	Coutu	+	Lorrainville	Domicile		
1944-11-23	Hector	Grard	+		Domicile		
1944-11-23	Julien	J	+	Lavelochère	Domicile	18,00 \$	
1944-11-26	Arthur	Dubé	+		Domicile		
1944-11-26	Léo	Touzin	+		Domicile		
1944-11-26	Napoléon	Leduc	+	Fugèreville	Domicile		
1944-11-29	Arthur	Ritcher	+		Domicile	Fausse-couche	
1944-11-29	Adolphe	Robert	+		Domicile		
1944-12-05	Roland	Clément	+	St-Eugène	Domicile	20,00 \$	
1944-12-05	Alphonse	Payette	+	Lorrainville	Domicile		Yvon
1944-12-06	Maurice	Lafond	+		Domicile		
1944-12-07	Aurèle	P. Montreuil	+		Hôpital	Colon	
1944-12-08	Léon	Labelle	+		Domicile		
1944-12-10	René	Baril	+		Domicile		
1944-12-11	Wilbrod	Morin	+		Domicile		
1944-12-11	Omer	Trudel	+	Béarn	Domicile		
1944-12-31		Gilbert	+	Geoffroy	Domicile		
1944-12-31		Lacasse	+	Lorrainville	Domicile	22,00 \$	
1945-01-01	Rosaire	Laurence	+	Fugèreville	Domicile		
1945-01-03	Jean	Mathieu	+	Béarn	Domicile		
1945-01-04	Wilfrid	Mercier	+		Domicile		
1945-01-07	Raoul	Labelle	+	Lorrainville	Domicile		
1945-01-11	Eugène	Racine	+		Domicile		
1945-01-12	Firmin	Boucher	+		Domicile		
1945-01-13	Fernand	Bellemare	+	Lorrainville	Domicile		
1945-01-14	Alcide	Rondeau	+	Fugèreville	Domicile		
1945-01-20	Philippe	René	+	Latulipe	Domicile		
1945-01-21	Alphélie	Durand	+	Lorrainville	Domicile		
1945-01-24	Rémi	Lavallée	+	Fugèreville	Domicile		
1945-01-28	C.-Henri	Gingras	+	Lorrainville	Domicile		
1945-01-30	Léo	Audet	+	Latulipe	Domicile		
1945-02-01	Conrad	Bernard	+		Domicile		
1945-02-03	Philippe	St-Onge	+	Lorrainville	Domicile		
1945-02-03	Jean	Denis	+		Domicile		
1945-02-04	Octavien	Deault	+		Domicile		
1945-02-05	Philias	Brousseau	+		Domicile		
1945-02-05	Lucien	McFadden	+		Domicile		
1945-02-05	Victor	Gaudet	+	Lavelochère	Domicile	18,00 \$	

Date	Prénom	Nom	Vivants + Décédés -	Localité où réside la famille	Lieu de naissance	Prix transport Fausse-couche Visite prénatale Sexe enfant	Nom enfant
1944-07-18	Gaudios	Marselle	+	Lorrainville	Domicile		
1944-07-21	Prévost		+		Domicile		
1944-07-21	André	Brouillard	-		Domicile		
1944-07-21	Wilfrid	Beaudry	+		Domicile	Manqué	
1944-07-26	Valmore	Rocheleau	+		Domicile		
1944-07-26	Georges	Barrette	+	Lorrainville	Domicile		
1944-07-29	Léo	Bellehumeur	-	Lorrainville	Domicile	Fausse-couche	
1944-07-30	Mercier	Gauthier	+		Domicile		
1944-07-30	Arthur	Labelle	+		Domicile		
1944-08	Léopold	Desjardins	-		Domicile	Fausse-couche	
1944-08-02	Damien	Mamtha	+		Domicile		
1944-08-09	Josephat	Savard	+		Domicile		
1944-08-13	Armand	Pâti	+		Domicile		
1944-08-16	Edouard	Falardeau	+		Domicile		
1944-08-18	Léo	Beaulé	+		Domicile		
1944-08-20	Eugène	Boucher	+		Domicile		
1944-08-23	G. Anselme	Baril	+	Ville-Marie	Domicile		
1944-08-23	René	Beauregard	-	Hôpital	Domicile	Dr Cartier	
1944-08-26	Jos	Cloutier	+	Ville-Marie	Domicile		
1944-08-27	Donat	L'Heureux	+		Domicile		
1944-09-05	Oscar	Lefebvre	+		Domicile		
1944-09-07	Gérard	Bernard	+		Domicile		
1944-09-08	Gilbert	Desrochers	+	Fabre	Domicile		
1944-09-10	Elzéar	Marselle	+		Domicile		
1944-09-13	Léonard	Gauthier	+		Domicile		
1944-09-13	René	Gervais	+	Béarn	Domicile		
1944-09-15	Napoléon	Roy	+	Lorrainville	Domicile		Madeleine
1944-09-16	Marcel	Barrette	+	Lorrainville	Domicile		
1944-09-19	Lauréat	Gingras	-	Latulipe	Domicile	Fausse-couche	
1944-09-19	Robert	Gingras	+	Latulipe	Domicile		
1944-09-21	Ultrain	Lemaine	+		Domicile		
1944-09-21	Gabriel	Bellehumeur	+		Domicile		
1944-09-22	Roméo	Bergeron	+		Domicile		
1944-09-29	Gérard	Gagné	+		Domicile		
1944-10-01	Lionel	L'Heureux	+	Lavelochère	Domicile		
1944-10-02	Georges	Therrien	+	Lorrainville	Domicile		
1944-10-03	Napoléon	Audet	+		Domicile		
1944-10-05	Philias	Lefebvre	+		Domicile		
1944-10-06	Claude	Racicot	+		Domicile		Thérèse B.
1944-10-12	Lucien	Trudel	+		Domicile		
1944-10-16	Lucien	Bellemare	+	Lorrainville	Domicile		
1944-10-21	Donat	Paradis	+	Lavelochère	Domicile		
1944-11-03	Simon	Rocheleau	+		Domicile		
1944-11-04	Aurèle	Savard	+	Béarn	Hôpital		
1944-11-06	Joseph	Racine	+		Domicile		
1944-11-06	Aimé	Perreault	+		Domicile		



Date	Prénom	Nom	Vivants + Décédés -	Localité où réside la famille	Lieu de naissance	Prix Transport Fausse-couche Visite prénatale Sexe enfant	Nom enfant
1945-04-17	Albert	Bergeron	+		Domicile		
1945-04-17	Médéric	Marcoffe	+		Domicile		
1945-04-21	Adrien	Dénommé	+		Domicile		
1945-04-22	Adrien	Neveu	+	Lavelochère	Domicile		
1945-04-25	Anatole	Durand	+		Domicile		
1945-04-25	Elphège	Répin	+		Domicile		
1945-04-26	Sylvio	Barrefte	+		Domicile		
1945-04-26	Maurice	Dénommé	+		Domicile		
1945-04-30	Ovilia	Dubois	+	Lorraineville	Domicile		
1945-05-01	Léo	Rochelleau	+		Domicile		
1945-05-	Lionel	Gingras	+	Latulipe	Domicile	Fausse-couche 20,00\$	
1945-05-02	Alphonse	Bélangier	+		Domicile		
1945-05-02	Albert	Duguay	+	Angliers	Domicile	20,00 \$	
1945-05-06	Lionel	Gaudet	+		Domicile		
1945-05-07	Joseph	Héroux	-		Hôpital	Fausse-Couche 15,00\$	
1945-05-08	Paul	Bélangier	+		Domicile		
1945-05-08	J.-Paul	Hallé	+		Domicile		
1945-05-12	Josaphat	Lemire	+	Lorraineville	Domicile		Yvonne
1945-05-13	Syva	Boucher	+		Domicile		
1945-05-15	Tony	Peluzo	+	Angliers	Domicile		
1945-05-17	Paul	Cloufier	-		Hôpital		
1945-05-19	Jean-Paul	Breton	+	Latulipe	Domicile		
1945-05-20	François	Therien	+		Domicile		
1945-05-20	Lucien	Moreau	-	Latulipe	Domicile	Fausse-couche	
1945-05-26	Gaudias	Marseille	+	Lorraineville	Domicile		
1945-05-26	Syva	Latond	+	Lorraineville	Domicile		
1945-05-27	Géovanni	Perreault	+		Domicile		
1945-05-27	Omer	Labelle	+		Domicile		
1945-05-27	Adalbert	Perreault	+		Domicile		
1945-05-29	Ph.	Trudel	+		Domicile		
1945-05-31	Albert	Falardeau	+		Domicile		
1945-06-01	Thom	Robinson	+		Domicile		
1945-06-02	Fortunat	Lepage	+		Domicile		
1945-06-02	Arthur	Plouffe	+	Latulipe	Domicile		
1945-06-02	Pierre	Ménard	+		Domicile		
1945-06-03	Arthur	Cadoffe	+		Domicile		
1945-06-06	Albert	Auger	+	Latulipe	Domicile		
1945-06-10	Syva	Rochelleau	+		Domicile		
1945-06-14	Lucien	Aumont	+		Domicile		
1945-06-17	Jules	Barrefte	+		Domicile		
1945-06-17	Wilfrid	Phillips	+		Domicile		
1945-06-18	Gabriel	Bergeron	+	St-Eugène	Domicile		
1945-06-20	Armand	Duqueffe	+	Béarn	Domicile	15,00 \$	
1945-06-23	Donat	Hubert	+		Domicile		
1945-06-25	Pierre	Bergeron	+		Domicile		garçon
1945-06-26	Adalbert	Gaudet	+		Domicile		
1945-06-27	Albert	Lanouette	+	Ville-Marie	Hôpital	20,00 \$	

Date	Prénom	Nom	Vivants + Décédés -	Localité où réside la famille	Lieu de naissance	Prix Transport Fausse-couche Visite prénatale Sexe enfant	Nom enfant
1945-02-06	Raoul	Barrefte	+	Lorraineville	Domicile		
1945-02-10	Wely	Dubé	+	Lorraineville	Domicile		
1945-02-10	Amable	Gauthier	+	Lorraineville	Domicile		
1945-02-13	André	Bourdon	+		Domicile		
1945-02-15	Hervé	Lavictoire	+		Domicile		
1945-02-17	Urbain	Bourassa	+		Domicile		
1945-02-18	Victor	Gauthier	+		Domicile		
1945-02-21	Jean	Douaire	+	Latulipe	Domicile		
1945-02-21	Ernest	Pouchier	+	Latulipe	Domicile	Fausse-couche	
1945-02-27	Albert	Auger	-		Domicile		
1945-02-28	Henri	Gaudet	+		Domicile		
1945-03-02	Alicie	Boucher	+	Lorraineville	Domicile		
1945-03-05	Arthur	Fontaine	+		Domicile		
1945-03-05	Léo	Neveu	+		Domicile		
1945-03-05	Alicias	Marr	+	Latulipe	Domicile	Snow Léo	Mélanie
1945-03-07	Thomas	Jean	+		Domicile		
1945-03-07	Florian	Marseille	-	Lorraineville	Domicile	Fausse-couche	
1945-03-09	Gérard	L'Heureux	+		Domicile		
1945-03-10	Gaston	Lemaine	+		Domicile		
1945-03-11	Emile	L'Heureux	+		Domicile		
1945-03-11	Alphonse	Clément	+		Domicile		
1945-03-11	Alphonse	Labelle	+		Domicile		
1945-03-15	Raymond	Lapierre	-	Angliers	Domicile	Fausse-couche Snow Ferron 45,00\$	
1945-03-18	J. E.	Fournier	+		Domicile		
1945-03-18	Armand	Duqueffe	+		Domicile		
1945-03-18	Etienne	Brassard	+	Geoffroy	Domicile	Snow Ferron	
1945-03-19	Julien	J.	+	Lavelochère	Domicile	Snow Ferron 19,00\$	
1945-03-20	Eugène	Trudel	+		Domicile		
1945-03-21	Laureat	Gingras	+	Latulipe	Domicile		
1945-03-22	Joseph	Desrochers	+	Fabre	Hôpital	15,00 \$	
1945-03-22	Arthur	Joliette	+	Lorraineville	Domicile		
1945-03-22	Marcel	Lambert	+		Domicile		
1945-03-23	Vital	Trudel	+	Fugèreville	Domicile		Jeannine
1945-03-25	Henri	McFadden	+		Domicile		
1945-03-26	Médéric	Marcoffe	+		Domicile		
1945-03-27	Clément	Grenon	+		Domicile		
1945-03-28	Marcel	Raymond	+	Lorraineville	Domicile		
1945-03-28	H.	Poulin	+		Domicile		
1945-03-28	Albéric	Trudel	+		Domicile		
1945-04-01	Antoine	Mansseau	+		Domicile		
1945-04-05	J.-Charles	Marselle	+	Lorraineville	Domicile		
1945-04-06	J.-Charles	Célinas	+		Domicile		
1945-04-06	Jos.	Beauchamps	+		Domicile		
1945-04-09	Lucien	Gaudet	+		Domicile		
1945-04-11	Israël	Bellehumeur	+		Domicile		
1945-04-14	René	Bellemare	+	Lorraineville	Domicile		
1945-04-15	Ch.-Henri	Lacasse	+		Domicile		



Date	Prénom	Nom	Vivants + Décédés -	Localité où réside la famille	Lieu de naissance	Prix Transport Fausse-couche Visite pré-natale	Sexe enfant	Nom enfant
1945-09-19	Wilfrid	Gélinas	+		Domicile			
1945-09-19	Eugène	Boucher	+		Domicile			
1945-09-20	Louis-Aimé	Lessard	+	Latulipe	Domicile			
1945-09-23	Rosaire	Pélin	+		Domicile			
1945-09-23	Jean-Paul	Bergeron	+	Ville-Marie	Domicile	15,00 \$		
1945-09-26	René	Beaulieu	+		Domicile			
1945-09-27	Eugène	Tessier	+	Ville-Marie	Domicile			
1945-10-16	Eugène	Rondeau	+		Domicile			
1945-10-17	Maurice	Gagnon	+		Domicile			
1945-10-25	Marcel	Blais	+	Lorrainville	Domicile			
1945-10-28	Georges	Barrette	+	Lorrainville	Domicile			
1945-10-29	Sylvio	McFadden	+	Lorrainville	Domicile			
1945-10-30	Alfred	Vachon	+		Domicile			
1945-10-30	Jules	Bellehumeur	+		Domicile			
1945-10-31	Henri	Cloutier	+		Domicile			
1945-11-03	Donat	Paradis	+		Domicile			
1945-11-04	Lionel	Lambert	+		Domicile			
1945-11-09	Antoine	Bastien	+		Domicile			
1945-11-10	Georges	Thémis	+		Domicile			
1945-11-11	Lucien	Frappeur	+		Domicile			
1945-11-17	Dolard	Jetté	+		Domicile			
1945-11-18	Arthur	Dubé	+		Domicile			
1945-11-18	Gabriel	Hurtubise	+		Domicile			
1945-11-19	René	Gauthier	+	Lorrainville	Domicile			
1945-11-20	Alphonse	Bélangier	+		Domicile			
1945-11-21	Roméo	Bergeron	+		Domicile			
1945-11-21	Cérad	Lampron	+		Domicile			
1945-11-23	Louis	Brouillard	+		Domicile			
1945-11-27	Emile	Joliette	+	Lorrainville	Domicile			
1945-12-02	André	Brouillard	+		Domicile	Refusé		
1945-12-02	Jos	Bourassa	+	Guérin	Domicile			
1945-12-05	Eddy	Bellehumeur	+		Domicile			
1945-12-06	Paul	Moine	+		Domicile			
1945-12-06	Léo	Rocheleau	+		Domicile			
1945-12-08	Roméo	Denis	+		Domicile			
1945-12-12	Hervé	Barrette	+		Domicile			
1945-12-13	Louis	Godbout Dr	+		Domicile			
1945-12-15	Eugène	Beaulieu	+	Fugèreville	Domicile	18,00 \$		
1945-12-18	Léo	Bellehumeur	+	Lorrainville	Domicile			
1945-12-18	Lucien	Larouche	+		Domicile			
1945-12-24	Roger	Gibson	+	Fabre	Domicile	20,00 \$		
1945-12-24	Roger	Laurin	+		Domicile			
1945-12-27	Ezèar	Marseille	+	St-Bruno	Domicile	15,00 \$		
1945-12-27	Rosaire	Paul	+		Domicile			
1945-12-27	Rosaire	Douaire	+		Domicile			
1945-12-27	Rosaire	Donat	+		Domicile			
1945-12-29	Damien	Charbonneau	+		Domicile			
1946-01-01	André	Bourdon	-		Domicile	Fausse-couche		
1946-01-01	Louis	Perreault	+	Nédelec	Domicile	20,00 \$		
1946-01-01	Euclide	Bastien	+		Domicile	Manqué		

Date	Prénom	Nom	Vivants + Décédés -	Localité où réside la famille	Lieu de naissance	Prix Transport Fausse-couche Visite pré-natale	Sexe enfant	Nom enfant
1945-06-27	Marcel	Joliette	+		Domicile			
1945-06-27	Émerie	Légaré	+		Domicile			
1945-06-27	Lionel	Moine	-	Latulipe	Domicile	Fausse-couche		
1945-06-29	Ch-Ed.	Marcolle	+		Hôpital			
1945-06-30	Armand	Laverdière	+		Domicile			
1945-07-01	Marcel	Ménard	+	Angliers	Domicile	40,00 \$		
1945-07-04	Roger	Dupuis	+		Domicile			
1945-07-05	Roger	Lefebvre	+	Laverlochère	Domicile			
1945-07-06	Sylvio	Robert	+		Domicile			
1945-07-11	Léo	Bélangier	+		Domicile			
1945-07-12	Léonide	McFadden	+		Domicile			
1945-07-15	Léo	Audel	+		Domicile			
1945-07-18	Gérard	Poirras	+		Domicile			
1945-07-21	Émile	Coutu	+	Lorrainville	Domicile			
1945-07-22	Sylvio	Gaudet	+	Béarn	Domicile			
1945-07-23	Gustave	Hurtubise	+		Domicile			
1945-07-28	G.-Alcide	Baril	+	Lorrainville	Domicile			
1945-07-31	Henri	McFadden	+	Lorrainville	Domicile			
1945-07-31	Alberf	Arpin	++		Domicile	Jumelles		
1945-08-01	René	Voynaud	+		Domicile			
1945-08-02	Roland	Bellehumeur	+		Domicile			
1945-08-05	Victor	Vaillant	+	Lorrainville	Domicile			Ginette
1945-08-11	Hector	Brisson	+	Angliers	Domicile			
1945-08-11	Clément	Bussière	+		Domicile			
1945-08-14	Philias	Coutu	+	Lorrainville	Domicile			
1945-08-14	Adrien	Beaulieu	+		Domicile			
1945-08-17	Paul	Dubois	+		Domicile			
1945-08-21	Paul	Pagé	+		Domicile			
1945-08-21	Éloi	Mayer	+	Béarn	Domicile			
1945-08-22	Sylvio	Douaire	+		Domicile			
1945-08-25	Eddy	Gaudet	+		Domicile			
1945-08-25	Armidas	Rheault	+		Domicile			
1945-08-25	Jn-Ed.	Lefebvre	+		Domicile			
1945-08-26	Camille	Lafrenière	+	Fugèreville	Domicile			
1945-08-29	Maurice	Cardinal	+		Domicile			
1945-08-30	Maurice	Bellehumeur	+		Domicile			
1945-08-31	Valmore	Rocheleau	+	Lorrainville	Domicile			
1945-09-02	Oleir	Boucher	+		Domicile			
1945-09-04	Antoine	Girard	+		Domicile			
1945-09-06	Alphonse	Pellerin	+		Domicile			
1945-09-07	Victor	Hoffe	+		Domicile			
1945-09-08	Maurille	Laverdière	+	Belleterre	Domicile			
1945-09-10	Arcade	Plante	+		Domicile			
1945-09-11	Jos	Beaudoin	+		Domicile			
1945-09-11	Georges	Frigon	+		Domicile			
1945-09-11	Aurèle	Lambert	+		Domicile			
1945-09-13	Lionel	Perreault	+		Domicile			
1945-09-13	Lucien	Barrette	+		Domicile			
1945-09-14	Fernand	Lacasse	+		Domicile			
1945-09-18	Paul	Joliette	+		Domicile			
1945-09-19	Arthur	Gaudet	+		Domicile			



Date	Prénom	Nom	Vivants + Décédés -	Localité où réside la famille	Lieu de naissance	Prix Transport Fausse-couche Visite prénatale Sexe enfant	Nom enfant
1946-03-21	Éméry	Lepage	+	Lorraineville	Domicile		
1946-03-21	Jacques	Belhumeur	+		Domicile		
1946-03-22	Robert	Houle	+	Béarn	Domicile	18,00 \$	
1946-03-24	Victor	Gauthier	+		Domicile		
1946-03-24	Rosaire	Laurence	+	Fugèreville	Domicile	15,00 \$	
1946-03-24		Lacasse	+	Nédelec	Domicile		
1946-04-03	Armand	Caron	+		Domicile		
1946-04-03	Armand	Gauthier	+	Lorraineville	Domicile		
1946-04-05	Paul-E.	Perreault	+		Domicile		
1946-04-05	Ephège	Girard	+		Domicile		
1946-04-06	Joseph	Trudel	+		Domicile		
1946-04-07	Adrien	Barrette	+	Lorraineville	Domicile		Micheline
1946-04-08	Etienne	Brassard	+	Geolfroy	Domicile		
1946-04-12	Lucien	Lepage	+		Domicile		
1946-04-13	Arthur	Main	+	Latulipe	Domicile		
1946-04-13	Germain	Labelle	+	Fugèreville	Domicile		
1946-04-15	Gérard	Lambert	+		Domicile		
1946-04-16	Jos	Racine	+		Domicile		
1946-04-16	Fernand	Bellemare	+	Lorraineville	Domicile		Robert
1946-04-16	Mandaza	Lavallée	+		Domicile		
1946-04-23	Ernest	Gaudet	+		Domicile		
1946-04-24	Paul	Lupien	+		Domicile		
1946-04-26	Josephat	Faget	+		Domicile		
1946-04-27	Roger	Rheault	+	Latulipe	Hôpital	15,00 \$	
1946-04-28		Durand	+		Domicile		
1946-05-06	Emmanuel	Charlier	+		Domicile		
1946-05-08	Allfred	St-Onge	+		Domicile		
1946-05-09	Elie	Brousseau	+		Domicile		
1946-05-10	Adrien	Neveu	+		Domicile		
1946-05-14	Gabriel	Mayer	+		Domicile		
1946-05-15	Roméo	Poirras	+		Domicile		
1946-05-19	Adrien	Dénommé	+		Domicile		
1946-05-19	René	Frapplet	+		Domicile		
1946-05-20	Adalbert	Gaudet	+	Béarn	Domicile		
1946-05-26	Ernest	Poudrier	+	Latulipe	Domicile		
1946-06-04	Florin	Marselle	+	Lorraineville	Domicile		
1946-06-06	Albert	Auger	+	Latulipe	Domicile		Cécile
1946-06-06	Maurice	Main	+		Domicile		
1946-06-06	Raoul	Barrette	+	Lorraineville	Domicile		
1946-06-08	Léo	Comier	+		Domicile		
1946-06-09	Roméo	Héroux	+		Domicile		
1946-06-10	Roger	Lefebvre	-		Domicile	Fausse-couche	
1946-06-13	Albert	Barrette	+		Domicile		
1946-06-17	Georges	Gingras	+	Latulipe	Domicile		
1946-06-18	Gabriel	Belhumeur	+	Lorraineville	Domicile		
1946-06-20	Armand	Duquette	+		Domicile		
1946-06-22	Emile	Coutu	+	Lorraineville	Domicile		
1946-06-22	Arthur	Jolite	+	Lorraineville	Domicile		Denise
1946-06-29	J.-M.	Lacasse	+		Domicile		
1946-07-01	Jean-Marie	Lapetière	+		Domicile		
1946-07-03	Jean-Marie	Rocheleau	+	Lorraineville	Domicile		

Date	Prénom	Nom	Vivants + Décédés -	Localité où réside la famille	Lieu de naissance	Prix Transport Fausse-couche Visite prénatale Sexe enfant	Nom enfant
1946-01-03	Maurice	Fortin	+	Latulipe	Domicile		
1946-01-05	Eugène	Côté	+		Domicile		
1946-01-06	Antoine	Mathieu	+		Domicile		
1946-01-07	Sylvio	Robert	+		Domicile		
1946-01-08	Leon	Lefebvre	+	Latulipe	Domicile		
1946-01-08	Eugène	Trudel	+		Domicile		
1946-01-10	Albert	Savard	+		Domicile		
1946-01-13	Léopold	Gingras	+	Latulipe	Domicile		Matthieu
1946-01-14	Florian	Guimond	+	Lorraineville	Domicile		
1946-01-14	Rodolphe	Goulet	+		Domicile		
1946-01-16	Gédéon	Roy	+		Domicile		
1946-01-17	Arsène	Lemire	+		Domicile		
1946-01-17	Albert	Jolite	+	Lorraineville	Domicile		
1946-01-23	Victor	Gaudet	+	Lavetachère	Domicile		
1946-01-24	Alex	Parker	+	Lorraineville	Domicile		
1946-01-24	Wilfrid	Main	+		Domicile	Refusé	
1946-01-26	Eugène	Bélisle	+	Lorraineville	Domicile		Réjeanne
1946-01-26	Napoléon	Roy	+		Domicile		
1946-01-27	Hervé	Boucher	+		Domicile		
1946-02-05	Albert	Goudreau	+		Domicile	Manqué	
1946-02-13	Hermi	Legault	+		Domicile		
1946-02-17	René	Marselle	+	Lorraineville	Domicile		Jean-Guy
1946-02-17	Léonide	Lefebvre	+		Domicile		
1946-02-19	Léonce	Rivard	+	Angliers	Domicile	En retard 28,00\$	
1946-02-20	Welly	Dubé	+	Lorraineville	Domicile		
1946-02-20	Arthur	Richer	+		Domicile		
1946-02-23	Robert	Gingras	+	Latulipe	Domicile		
1946-02-24	Delphis	Fleury	+		Domicile		
1946-02-25	Adelard	Audet	+		Domicile		
1946-02-25	Ephège	Pépin	+		Domicile		
1946-02-26	Ch.-Henri	Gingras	+	Latulipe	Domicile		
1946-02-26	Phillippe	Baril	+	Lorraineville	Domicile		
1946-02-26	Michel	Lapierre	+		Domicile	Refusé	
1946-02-27	Yvanno	Julien	+	St-Eugène	Domicile	Snow V. et F. 22,00\$	
1946-03-02	René	Prévost	-		Hôpital	Fausse-couche	
1946-03-05	Adjutor	Marcoffe	+		Domicile		
1946-03-07	Adrien	Gaudet	+		Domicile		
1946-03-09	Sinal	Gaudet	+	Béarn	Domicile		
1946-03-10	Bernadin	Boucher	+		Domicile		
1946-03-11	Jean	Douaire	+		Domicile		
1946-03-13	Jules	St-Onge	+		Domicile		
1946-03-15	Emile	L'Heureux	-		Domicile	Fausse-couche	
1946-03-18	Albert	Falardeau	+		Domicile		
1946-03-18	Omer	Belhumeur	+	St-Eugène	Domicile		
1946-03-19	Albert	Clermont	+		Domicile		
1946-03-19	J.-C.	Fournier	+	Lorraineville	Domicile		
1946-03-19	Lucien	Robichaud	+		Domicile	Snow V. et F. 18,00\$	

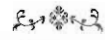

Date	Prénom	Nom	Vivants + Décédés -	Localité où réside la famille	Lieu de naissance	Prix Transport Fausse-couche Visite prénatal Sexe enfant	Nom enfant
1946-10-03	Paul	Labonlé	+		Domicile		
1946-10-03	Ferdinand	Beaudoin	+		Domicile		
1946-10-04	Lucien	Gaudet	+		Domicile		
1946-10-04	Michel	Laplanle	+		Domicile		
1946-10-05	Louis-Aimé	Lessard	+	Latulipe	Domicile	22,00 \$	
1946-10-05	Henri	Beaulé	+		Domicile		
1946-10-12	Lorenzo	Gingras	+	Latulipe	Domicile		
1946-10-15	Ovide	Beaulieu	+	Latulipe	Domicile		
1946-10-16	Sylvio	Robert	+	Latulipe	Domicile		
1946-10-17	Désiré	Laliberté	+	Béarn	Domicile		
1946-10-17	Albert	Pépin	+		Domicile		
1946-10-22	Léon	Pagé	+		Domicile		
1946-10-23	Alain	Mayer	+	Lorrainville	Domicile		
1946-10-24	Henri	Gagnon	+		Domicile		
1946-10-24	Raoul	Baril	+		Domicile		
1946-10-25	Eloi	Mayer	+		Domicile		
1946-10-25		Savard	+	Belleterre	Domicile		
1946-10-26		Lagacé	+		Domicile		
1946-10-27	J-Louis	Gravel	+		Domicile		
1946-10-28	Sylvio	Douaire	+		Domicile		
1946-10-30	Grafien	Savoie	+		Domicile		
1946-10-30	Eugène	Trudel	+		Domicile		
1946-10-30	Gustave	Hurtubise	+		Domicile		
1946-10-30	Marcel	Saumier	+	Belleterre	Domicile		
1946-11-03	Jean	Denis	+		Domicile		
1946-11-05	Benoît	Jacques	+		Domicile		
1946-11-07	Lucien	Frappier	+		Domicile		
1946-11-10	Henri	Gagnon	+		Domicile		
1946-11-15	Gaston	Lemoine	+		Domicile		
1946-11-15	Lucien	Bélanger	+		Domicile		
1946-11-19	Hervé	Lavichambre	+		Domicile		
1946-11-19	Dallard	Jetté	+	Hôpital	Domicile		
1946-11-24	Hector	Bédard	+		Domicile		
1946-11-26	Gabriel	Bergeron	+	St-Eugène	Domicile		
1946-11-27	Gérard	Poirras	+		Domicile		
1946-11-27	Sylvio	Barrette	+		Domicile		
1946-11-29	Armand	Caron	+		Domicile		
1946-11-30	Wilbrod	Falardeau	+		Domicile		
1946-12-01	Damien	Manifha	+	Lorrainville	Domicile		
1946-12-01	François	Thémien	+		Domicile		
1946-12-02	Donat	Arpin	+		Domicile		
1946-12-03	Gérard	Trudel	+		Domicile		
1946-12-06	Bruno	Deault	+		Domicile		
1946-12-06	Armand	Ménard	+	Angliers	Hôpital		Nicole
1946-12-07	Antonio	Morin	+	Latulipe	Domicile		
1946-12-08	Antoine	Bastien	+		Domicile		
1946-12-10	Jules	Barrette	+		Domicile		
1946-12-11	Gérard	L'Heureux	+		Domicile		
1946-12-15	Gérard	Deault	+		Domicile		
1946-12-16	Pierre	Lévesque	+		Domicile		
1946-12-17	Jos	Larivière	+		Domicile		

Date	Prénom	Nom	Vivants + Décédés -	Localité où réside la famille	Lieu de naissance	Prix Transport Fausse-couche Visite prénatal Sexe enfant	Nom enfant
1946-07-04	Lucien	McFadden	+	Lorrainville	Domicile		
1946-07-06	Victor	Farley	+	Lorrainville	Domicile		Lucille
1946-07-06	Syva	Rocheleau	+		Domicile		
1946-07-07	Conrad	Pilon	+		Domicile		
1946-07-09	Jos	Lefebvre	+		Domicile		
1946-07-11	Edgar	Lacroix	+		Domicile	25,00 \$	
1946-07-11	Joseph	Lanouette	+	NDDN	Domicile		
1946-07-12	Jn.Ed.	Allard	+		Domicile		
1946-07-15	Marcel	Raymond	+	Lorrainville	Hôpital		
1946-07-16	Julien	Vincent	+		Domicile		
1946-07-17	Octave	Deault	+		Domicile		
1946-07-18	Ernest	McFadden	+	Lorrainville	Domicile		
1946-07-19	J-Charles	Marselle	+	Lorrainville	Domicile		
1946-07-21	Omer	Jetté	+		Domicile		
1946-07-21	Lionel	Gingras	++	Latulipe	Domicile	Jumelles	Colette et Gilberte
1946-07-22	Ben	Richard	-		Domicile	Fausse-couche	
1946-07-26	Lucien	Legault	+	Lavelochère	Domicile	18,00 \$	
1946-08-02	Arthur	Cuckotte	+		Domicile		
1946-08-04	Ovide	Coutu	+	Lorrainville	Domicile		
1946-08-06	Henri	Drolet	+		Domicile		
1946-08-06	Léo	Neveu	+	Angliers	Domicile		
1946-08-07	Eugène	Racine	+	Lavelochère	Domicile	15,00 \$	
1946-08-11	Julien	Joliette	+	Lorrainville	Domicile		
1946-08-15	Marcel	Joliette	+		Domicile		Mariette
1946-08-18	René	Gauthier	+	Latulipe	Domicile		
1946-08-18	Albert	Mercier	+	Lorrainville	Domicile	Fausse-couche	
1946-08-19	Florian	Guimond	-	Lorrainville	Domicile		
1946-08-20	N	Fleury	+		Domicile		
1946-08-20	J Conrad	Ménard	+	Hôpital	Domicile	20,00 \$	
1946-08-22	Léo-Paul	Pellerin	+		Domicile		
1946-08-23		Charrette	+		Domicile		
1946-08-24	René	Bellemare	+	Lorrainville	Domicile		
1946-08-24	Adalbert	Fortin	+	Latulipe	Domicile		
1946-08-26	Sylvio	Lafond	+	Lorrainville	Domicile		
1946-08-27	Albert	Duguay	+		Domicile		
1946-08-27	Edouard	Beauchamps	+	Béarn	Domicile		
1946-08-28	Thom.	Robinson	+		Domicile		
1946-08-28	Jos	Drolet	+		Domicile		
1946-09-17	Laurent	Neveu	+		Domicile		
1946-09-17	Thomas	Jean	+		Domicile		
1946-09-19	Joseph	Falardeau	+		Domicile		
1946-09-20	Donat	Hubert	+	St-Eugène	Domicile		
1946-09-20	Albert	Larose	+		Domicile		
1946-09-21	Georges	Jetté	+		Domicile		
1946-09-22	Albini	Grenier	+		Domicile		
1946-09-23	Léon	Pagé	-	Fugèreville	Domicile	Décédé	
1946-09-25	Hervé	St-Cyr	+	Guérin	Domicile		
1946-09-26	Maurice	Desmaris	+		Domicile		
1946-09-29	Paul	Caya	+		Domicile		
1946-10-03	Henri	Lepage	+		Domicile		



Date	Prénom	Nom	Vivants + Décédés -	Localité où réside la famille	Lieu de naissance	Prix Transport Fausse-couche Visite prénatale Sexe enfant	Nom enfant
1947-02-24	Gérard	Poudrier	+	Latulipe	Domicile		
1947-02-26	Albert	Boucher	+		Domicile		
1947-02-26	G.-Albert	Barrette	+	Ville-Marie	Domicile		
1947-03-01	Gérard	Loiselle	+	St-Eugène	Domicile		
1947-03-01	Marien	Desollers	+		Domicile	Snow Fournier aide Dr resault	
1947-03-02	Victor	Gauthier	+		Domicile		
1947-03-03	Bernardin	Boucher	+		Domicile		
1947-03-03	Rhéal	Boucher	+	Lorrainville	Domicile		
1947-03-06	Jos	Falardeau	+	Guérin	Domicile		
1947-03-07	Adrien	Barrette	+	Lorrainville	Domicile		
1947-03-08	Donat	L'Heureux	+		Domicile		
1947-03-12	Omer	Gingras	+	Latulipe	Domicile	22,00 \$	
1947-03-13	Eddy	Bellehumeur	+		Domicile		
1947-03-14	Donat	Bellehumeur	+		Domicile		
1947-03-14	Alphonse	Clément	+		Domicile		
1947-03-14	Antoine	Champagne	+		Domicile		
1947-03-16	René	Gauthier	+		Domicile		
1947-03-24	J. Gérard	Barrette	+	Lorrainville	Domicile		
1947-03-27	Omer	Beaudry	+		Domicile		
1947-03-29	Emile	Baril	+		Domicile		
1947-03-30	Damien	Charbonneau	+		Domicile	Fausse-couche Snow Vaillant	
1947-03-31	Sinal	Gaudet	+		Domicile		
1947-04-03	Eugène	Gagnon	+		Domicile		
1947-04-04	Emilien	Larochelle	+		Domicile		
1947-04-04	Lucien	Barrette	+		Domicile		
1947-04-05	Fortunat	Montreuil	+	Lorrainville	Domicile		
1947-04-10	Léon	Racicot	+		Domicile		
1947-04-11	Omer	Dufresne	+		Domicile		
1947-04-12	Anatole	Durand	+	Fugèreville	Domicile		
1947-04-17	Lucien	Fournier	+		Domicile		
1947-04-18	Lionel	Marin	+		Domicile		
1947-04-24	François	Raymond	+		Domicile		
1947-04-27	Jules	Marselle	+		Domicile		
1947-04-27	Wilfrid	Bellehumeur	+		Domicile		
1947-05-01	Wilfrid	Gélinas	+		Domicile		
1947-05-01	Clément	Nolet	+		Domicile		
1947-05-03	Léo	Robert	+		Domicile		
1947-05-04	Albert	Neveu	+		Domicile		
1947-05-05	L.	Marcolle	+	Lavelochère	Domicile	20,00 \$	
1947-05-05	Marcel	Barrette	+	Lavelochère	Domicile		
1947-05-06	Grégoire	Lafond	+		Domicile		
1947-05-07	Siméon	Racine	+		Domicile		
1947-05-11	André	Leduc	+		Domicile		
1947-05-12	Léon	Lefebvre	+		Domicile		
1947-05-12	Étienne	Brassard	+	Geoffroy	Domicile		
1947-05-13	Armand	Gélinas	+		Domicile		
1947-05-13	André	Bellemaire	+		Domicile		
1947-05-17	Isidore	Durand	+		Domicile		
1947-05-18	J. E.	Fournier	+		Domicile		
1947-05-22	Aurelien	Chénier	+		Domicile		

Date	Prénom	Nom	Vivants + Décédés -	Localité où réside la famille	Lieu de naissance	Prix Transport Fausse-couche Visite prénatale Sexe enfant	Nom enfant
1946-12-17	Émile	Gingras	-	Latulipe	Domicile	Fausse-couche Snow Poudrier 22,00 \$	Lucienne
1946-12-21	Philips	Coutil	+	Lorrainville	Domicile		
1946-12-22	Henri	Cloutier	+		Domicile		
1946-12-22	Paul	Pagé	+		Domicile		
1946-12-24	Lucien	Alph	+		Domicile		
1946-12-24	Henri	Duroil	+		Domicile		
1946-12-24	Armand	Houle	+		Domicile	Manqué	
1946-12-25	Léon	Larouche	+		Domicile		
1946-12-26	Aurèle	Saward	+		Domicile		
1946-12-27	Arthur	Gaudet	+		Domicile		
1946-12-28	Georges	Barrette	+	Lorrainville	Domicile		
1946-12-29	Albert	Joliette	-	Lorrainville	Domicile	Fausse-couche	
1947-01-01	Philips	Lefebvre	+		Domicile		
1947-01-01	Léon	Murray	+		Domicile	Jumeaux	
1947-01-04	Gérard	Bernard	+		Domicile		
1947-01-06	Fernand	Brassard	+		Domicile		
1947-01-09	Aldice	Bellehumeur	+	Latulipe	Domicile		
1947-01-10	Wilfrid	Gingras	+	Lavelochère	Domicile		
1947-01-12	René	Marselle	+	Lorrainville	Domicile		Lorraine
1947-01-14	Paul	Beausejour	+		Domicile		
1947-01-15	Doñat	Paradis	+		Domicile		
1947-01-15	Lucien	Marcolle	+	Latulipe	Domicile		
1947-01-16	Rouff	Dubé	+	Lorrainville	Domicile		
1947-01-17	Philippe	Baril	+	Lorrainville	Domicile		
1947-01-17	Aurèle	Prévost	+	Hôpital	Domicile		
1947-01-21	Gaudios	Marselle	+	Lorrainville	Domicile		
1947-01-24	Roger	Lafond	+		Domicile		
1947-01-25	Alphérie	Durand	+		Domicile		
1947-01-30	Léonard	Gauthier	+		Domicile		
1947-01-30	Josphat	Lemite	+	Lorrainville	Domicile	Snow Ferron 22,00 \$	Florét
1947-02-04	Théodore	Audet	+		Domicile		
1947-02-05	André	Larouche	+		Domicile		
1947-02-05	Fernand	Lacasse	+	Fugèreville	Domicile		
1947-02-06	Damien	Gaudet	+		Domicile		
1947-02-06	Ch.-Henri	Gingras	+	Latulipe	Domicile	15,00 \$	
1947-02-09	Donat	Rondeau	+		Domicile		
1947-02-09	Arsène	Lemire	+		Domicile	Manqué	
1947-02-11	Arthé	Rivet	+		Domicile		
1947-02-11	Amable	Gauthier	+	Lorrainville	Domicile		
1947-02-12	Euclide	Basile	+		Domicile		
1947-02-18	Ludger	Goupil	+	Hôpital	Domicile		
1947-02-20	Lauréat	Gingras	+	Latulipe	Domicile		
1947-02-20	Armand	Pitre	+	Lorrainville	Domicile		
1947-02-21	Adalbert	Perrault	+		Domicile		
1947-02-21	Jérémy	Bellehumeur	+	Ville-Marie	Domicile	15,00 \$	
1947-02-22	Léonide	Lefebvre	+	Latulipe	Domicile		
1947-02-23	Vital	Trudel	+	Fugèreville	Domicile		
1947-02-24	Omer	Trudel	+		Domicile		Madeleine



Date	Prénom	Nom	Vivants + Décédés -	Localité où réside la famille	Lieu de naissance	Prix Transport Fausse-couche	Sexe enfant	Nom enfant
1947-08-10	Marcel	Julien	+	Fugèreville	Domicile	2 voyages 30,00 \$		
1947-08-12	Roméo	Bergeron	+		Domicile			
1947-08-13	Henri	Drolet	+		Domicile			
1947-08-14	Eugène	Trudel	+	Lavelochère	Domicile	15,00 \$		
1947-08-17	Alfred	St-Onge	+		Domicile			
1947-08-18	Georges	Thémien	+	Lorrainville	Domicile			
1947-08-20	Hermas	Lepage	+		Domicile			
1947-08-20	Gérard	Lampron	+		Domicile			
1947-08-21	Albert	Arpin	+		Domicile			
1947-08-25	Emmanuel	Charlier	+	Lorrainville	Domicile			Diane
1947-08-25	Adrien	Dénommmé	+	Lorrainville	Domicile			
1947-08-26	Léonide	Bertrand	+	Monireuil	Domicile	25,00 \$		
1947-08-27	Armand	Gaudet	+	Béarn	Domicile	15,00 \$		
1947-08-30	Marcier	Gauthier	+		Domicile			
1947-09-04	Rémi	Baril	+	Lorrainville	Domicile			
1947-09-05	Edouard	Moffet	+	Geoffroy	Domicile			
1947-09-06	Alfred	Brisson	+		Domicile			
1947-09-07	Clément	Grenon	+		Domicile			
1947-09-08	Welly	Paquette	+		Domicile			
1947-09-08	Charles-Ed.	Laverdière	+	Lorrainville	Domicile			
1947-09-09	René	Bougie	+		Domicile			
1947-09-11	Laurent	Neveu	+		Domicile			
1947-09-12	G.-Alcide	Baril	+	Lorrainville	Domicile			
1947-09-14	Rosaire	Paul	+		Domicile			
1947-09-16	Maurice	Bordeleau	+		Domicile			
1947-09-18	Welly	Dubé	+	Lorrainville	Domicile			
1947-09-19	Viateur	Mathieu	+		Domicile			
1947-09-19	Alphonse	Bernard	+		Domicile			
1947-09-25	Albertho	Desbiens	+	Fugèreville	Domicile			
1947-09-26	Hector	Feron	+		Domicile			
1947-09-29	Hector	Bélangier	+		Domicile			
1947-10-10	Jean-Louis	Gravel	+	NDDN	Domicile	18,00 \$		
1947-10-11	Roland	Bellehumeur	+		Domicile			
1947-10-11	Alice Milgours	Monjeau	+	Lorrainville	Hôpital	15,00 \$		
1947-10-15	René	Bellemare	+		Domicile			
1947-10-15	Paul	McCléon	+	Judge	Hôpital	20,00 \$		
1947-10-17	Omer	Labelle	+		Domicile			
1947-10-23	Elias	L'Heureux	+		Domicile			
1947-10-29	Noel	Allen	+		Domicile			
1947-10-31	Pierre	Bergeron	+		Domicile			
1947-11-01	Gérard	Beauregard	+	Lorrainville	Domicile			
1947-11-03	Henri	Marieau	+		Domicile			
1947-11-07	Lionel	Perreault	+	Béarn	Domicile			
1947-11-12	Charles	Ménard	++	Belletre	Hôpital	20,00 \$		
1947-11-16	Léopold	Fleury	+		Domicile	Jumeaux 25,00 \$		
1947-11-17	J.-P.	Mireault	+	Lorrainville	Domicile			
1947-11-18	Marcel	Boucher	+	Lorrainville	Domicile			
1947-11-20	Thom	Robinson	+		Domicile			
1947-11-24	Lucien	Gibson	+	Fabre	Hôpital	15,00 \$		
1947-11-24	Léon	Loiselle	+	Lorrainville	Domicile			Jocelyne

Date	Prénom	Nom	Vivants + Décédés -	Localité où réside la famille	Lieu de naissance	Prix Transport Fausse-couche	Sexe enfant	Nom enfant
1947-05-23	Josephat	Forget	+		Domicile			
1947-06-24	Sylvio	Bourinvisji	+		Domicile			
1947-05-27	Alfred	Plante	+		Domicile			
1947-05-31	Alfred	Turcotte	+		Domicile	20,00 \$		
1947-06-03	Roger	Labelle	+		Domicile			
1947-06-04	Aubé	Aubé	+		Domicile			
1947-06-04	Hervé	Gaudet	+		Domicile			
1947-06-06	Émery	Lepage	+		Domicile			
1947-06-07	Élie	Poulin	+	Lorrainville	Domicile	Fausse-couche		
1947-06-11	Raoul	Barrette	+	Lorrainville	Domicile			
1947-06-12	Carmille	Barrette	+		Domicile			
1947-06-12	Marcel	Beauchamps	+		Domicile			
1947-06-12	Bernastin	Boucher	+	Lorrainville	Domicile			
1947-06-14	Sylvio	Rocheleau	+		Domicile			
1947-06-15		Iparciel	+		Domicile			
1947-06-23	Émile	Jollette	+	Lorrainville	Domicile	Manqué		
1947-06-24	Lucien	Bellefleur	+	Lorrainville	Domicile			
1947-06-28	Arthur	Jollette	+	Lorrainville	Domicile			
1947-06-28		B.	+		Domicile			
1947-06-30	Ovila	Dubois	+	Lorrainville	Domicile			
1947-07-01	Henri	Legault	+		Domicile			
1947-07-02	Valmore	Rocheleau	+	Lorrainville	Domicile			
1947-07-04	Léo	Lamrière	+		Domicile			
1947-07-05	Léo-Paul	Célinas	+		Domicile			
1947-07-05	Gabriel	Mayer	+		Domicile			
1947-07-06	Eddy	Rocheleau	+		Domicile	Fausse-couche		
1947-07-07	Rolland	Falardeau	+		Domicile			
1947-07-08	Oscar	Falardeau	+	St-Eugène	Domicile			
1947-07-16	Gérard	Lemoine	+		Domicile			
1947-07-16	Adrien	Neveu	+		Domicile			
1947-07-16	Hector	Bisson	+	Angliers	Hôpital			
1947-07-16	René	Frapper	+		Domicile			
1947-07-17	Armand	Desrochers	+		Domicile			
1947-07-18	Marcel	Raymond	+	Lorrainville	Hôpital			
1947-07-18	Ephège	Girard	+		Domicile			
1947-07-19	Ernest	Pouchier	+	Latulipe	Domicile			
1947-07-19	Léo	Rocheleau	+		Domicile	Fausse-couche		
1947-07-31	Adalbert	Gaudet	+	Béarn	Domicile			
1947-07-31	Carroll	Pilon	+		Domicile			
1947-07-31	Jos	Rachin	+		Domicile			
1947-08-01	Mme	Rivard	+		Domicile			
1947-08-02	Sylvio	McFadden	+	Lorrainville	Domicile			
1947-08-03	Pétrin	Pétrin	+		Domicile			
1947-08-03	Fernand	Lavallée	+	St-Eugène	Domicile			
1947-08-07	Arthur	Marrin	+	Latulipe	Domicile	25,00 \$		
1947-08-08	Arthur	Roberge	+	Angliers	Domicile			
1947-08-08	Adrien	Gaudet	+		Domicile			
1947-08-09	Victor	Gaudet	+	Lesard	Domicile	20,00 \$		



Date	Prénom	Nom	Vivants + Décédés	Localité où réside la famille	Lieu de naissance	Prix Transport	Fausse-couche	Sexe enfant	Nom enfant
1948-02-16	Léni	Roy	+		Domicile				
1948-02-17	Damien	Charbonneau	+		Domicile				
1948-02-17	Lionel	Gaudet	+		Domicile				
1948-02-17	Simon	Rochelleau	+	Lorraineville	Domicile				
1948-02-19	Antoine	Desrapes	+		Domicile				
1948-02-20	Sylva	Denis	+		Domicile				
1948-02-20	Josephat	Marcoux	+		Domicile				
1948-02-21	Victor	Charbonneau	+		Domicile				
1948-02-22	Lucien	Fournier	+		Domicile				
1948-02-22	Henri	Mc Fadden	+		Domicile				
1948-02-26	Richard	Lachapelle	+		Domicile				
1948-02-26	Jules	Barrette	+		Domicile				
1948-02-28	Lucien	Lagacé	+		Domicile				
1948-02-29	Philias	Coutu	+		Domicile				
1948-02-29	Ernest	Gaudet	+		Domicile				
1948-02-29	Jos	Bédard	+		Domicile				
1948-02-29	Jos	Bélanger	+		Domicile				
1948-03-03	Henri	Mc Fadden	+		Domicile				
1948-03-05	Philias	Bédard	+	Angliers	Domicile	25,00 \$			
1948-03-11	Rosaire	Laurence	+	Fugèreville	Domicile	18,00 \$			
1948-03-12	Jos	Boushiels	+	Guérin	Domicile	35,00 \$			
1948-03-13	Adelard	Perreault	+		Domicile				
1948-03-14	Fortunat	Perreault	+		Domicile				
1948-03-16	C.-Hector	Montreuil	+		Domicile				
1948-03-17	Eugène	Paquin	+		Domicile				
1948-03-17	Damien	Gaudet	+		Domicile				
1948-03-18	Damien	Mantha	+		Domicile				
1948-03-19	Louis	Perreault	+	Nedelec	Hôpital				
1948-03-24	Isidore	Renoud	+	Béarn	Domicile				
1948-03-25	Armand	Duqueite	+		Domicile				
1948-03-26	Jos	Bellemare	+		Domicile				
1948-03-28	Raoul	Baril	+		Domicile				
1948-03-29	Lucien	Lupien	+		Domicile				
1948-03-31	Jos	Larivière	+		Domicile				
1948-04-01	Paul	Beauséjour	+		Domicile				
1948-04-05	Médecric	Marcoffe	+		Domicile				
1948-04-05	Léo	Guimond	+		Domicile				
1948-04-06	Julien	Julien	+	St-Eugène	Domicile				
1948-04-09	Léonide	Lefebvre	+		Domicile				
1948-04-09	Edouard	Lacroix	+		Domicile				
1948-04-09	Albert	Mercier	+	Nedelec Lorraineville	Domicile			Manqué par dr Breault	
1948-04-10	Joséphat	Forget			Domicile			Manqué par dr Breault	
1948-04-11	Éloi	Mayer	+		Domicile				
1948-04-11	Albert	Bergeron	+		Domicile				
1948-04-11	Emilie	Baril	+		Domicile				
1948-04-14	Jean	Boucher	+		Domicile				
1948-04-14	Antoine	Champagne	+	Lorraineville	Domicile				
1948-04-15	Henri	Trudel	+		Domicile				
1948-04-16	Lionel	Dufresne	+		Domicile				
1948-04-20	Élie	Brasseur	+		Domicile				

Date	Prénom	Nom	Vivants + Décédés	Localité où réside la famille	Lieu de naissance	Prix Transport	Fausse-couche	Sexe enfant	Nom enfant
1947-11-25	Adonias	Marseille	+		Domicile				
1947-11-26	Léo	Beaulé	+		Domicile				
1947-11-26	Georges	Gaudet	+		Domicile				
1947-11-28	Sylvio	Barrette	+		Domicile				
1947-11-30	Lucien	Marcoffe	+	Latulipe	Domicile	23,00 \$			
1947-11-30	Dr Jacques	Barrette	+	Ville-Marie	Domicile				
1947-12-03	Eugène	Beaulieu	+	Fugèreville	Domicile	2 voyages 20,00\$			
1947-12-06	Jean	Douaire	+	Lorraineville	Domicile				
1947-12-09	Fortunat	Lepage	+		Domicile				
1947-12-13	J.-M.	Lacasse	+		Domicile				
1947-12-16	Alain	Mayer	+	St-Bruno	Hôpital	20,00 \$			
1947-12-16	Georges	Frigon	+		Hôpital	20,00 \$			
1947-12-21	Géard	Lampiron	+		Domicile				
1947-12-21	Roger	Rheault	+		Domicile				
1947-12-22		Drolet	+		Domicile				
1947-12-24	Camille	Carand	+	Lovetochère	Domicile				
1947-12-25		Renoud	+		Domicile				
1947-12-25	Jean-Paul	Breton	+	Latulipe	Domicile				
1947-12-26	Roland	Gingras	+	Latulipe	Domicile				
1947-12-27	Rosaire	Douaire	+	Lorraineville	Domicile				
1947-12-27	Victorin	Vaillant	+	Lorraineville	Domicile				
1947-12-28	Albéric	Trudel	+		Domicile				
1947-12-31	Roger	Rheault	+		Domicile				
1948-01-01	Joseph	McCaan	+	Ville-Marie	Domicile	20,00 \$			
1948-01-03	Maurice	Desmarais	+		Domicile				
1948-01-04	Eugène	Trudel	+		Domicile				
1948-01-07	Roméo	Parent	+		Domicile				
1948-01-12	Placide	Lavigne	+		Domicile				
1948-01-13	Lucien	Mc Fadden	+		Domicile				
1948-01-13	Laurent	Barrette	+		Domicile				
1948-01-16	Jean	Mercier	+		Domicile				
1948-01-18	Lucien	Gaudet	+		Domicile				
1948-01-18	Ovide	Beaulieu	+		Domicile				
1948-01-21	J.-Charles	Marseille	+		Domicile				
1948-01-22	Real	Boucher	+		Domicile				
1948-01-22	Albert	Bergeron	+		Domicile				
1948-01-24	Laurent	Gingras	+		Domicile				
1948-01-28	Raoul	Bélanger	+		Domicile				
1948-01-28	Herman	Gaudet	+		Domicile				
1948-01-29	Armand	Bernier	+		Domicile				
1948-02-04	Louis-Aimé	Lessard	+	Latulipe	Hôpital	15,00 \$			
1948-02-05	Philias	Bédard	+		Domicile				
1948-02-06	Albert	Joliffe	+		Domicile				
1948-02-07	Napoléon	Roy	+		Domicile				
1948-02-09	Fernand	Gingras	+		Domicile				
1948-02-09	Joseph	Bourassa	+	Guérin	Hôpital				
1948-02-10	Adrien	Duchesme	+		Domicile				
1948-02-11	Rolland	Vallières	+	Moffet	Domicile			Snow Poudrés	
1948-02-11	Léo	Comier	+		Domicile				
1948-02-12	Jos	Bouchette	+		Domicile				
1948-02-14	Léo	Murray	+		Domicile				



Date	Prénom	Nom	Vivants + Décédés -	Localité où réside la famille	Lieu de naissance	Fix Transport Fausse-couche Visite prénatale Sexe enfant	Nom enfant
1948-06-24		Richard			Domicile		
1948-06-25	Antonio	Lupien	+		Domicile		
1948-06-27	Alphonse	Bois	+		Domicile		
1948-06-28	Ludger	Girard	+	Fugèreville	Domicile	20 \$	
1948-06-30	Albert	Dion	+		Hôpital	Aide Dr Carlier	
1948-07-01	Théodore	Gauthier	++	St-Eugène	Domicile	Jumeaux	
1948-07-01	Fernand	Lavallée	+		Domicile		
1948-07-01	Gilles	Neveu	+		Domicile		
1948-07-02	Alcide	Boucher	+		Domicile		
1948-07-02	Alcide	Bellehumeur	+		Domicile		
1948-07-04	Bruno	Vachon	-	Fabre	Domicile	Fausse-couche	
1948-07-06	Jos	Mélançon	+		Domicile		
1948-07-08	Désiré	Laliberté	+	Béarn	Hôpital		
1948-07-10	Henri	Legault	+		Domicile		
1948-07-11	Alfred	Lamoite	+		Domicile		
1948-07-11	Roger	Labelle	+		Domicile		
1948-07-13		Gélinas	+	Béarn	Domicile		
1948-07-15	Albert	Falardeau	+		Domicile		
1948-07-16	Hervé	Boucher	+		Domicile		
1948-07-19	Guy	Lacasse	+		Domicile		
1948-07-21	Marcel	Joliette	+		Domicile		
1948-07-23	Lionel	L'heureux	+	Lavelochère	Domicile	18 \$	
1948-07-23	Polydore	Marcoffe	+	Latulipe	Domicile	20 \$	
1948-07-23	Paul	Bélangier	+		Domicile		
1948-07-24	René	Pagé	+	Fugèreville	Domicile		
1948-07-24	Joseph	Larouche	+	Ville-Marie	Hôpital	Dr Carlier	
1948-07-24	Lionel	Pagé	+		Domicile		
1948-07-25	Lionel	Lafrenière	+		Domicile		
1948-07-28	André	Perron	+	Guerin	Domicile	27.00 \$	
1948-07-30	Arsène	Lemire	+		Domicile		
1948-07-31	Camille	Bouchette	+		Domicile		
1948-08-02	Armand	Baril	+		Domicile		
1948-08-03	Elénne	Brassard	+	St-Bruno	Domicile		
1948-08-04	Paul	Pétin	+		Domicile		
1948-08-05	Gilles	Joliette	+		Domicile		
1948-08-05	Gérard	Poiras	+		Domicile		
1948-08-06	Arcade	Plante	+		Domicile		
1948-08-10	Germain	Turcoffe	+	Fabre	Hôpital		
1948-08-11	Lucien	Marselle	+	Lorrainville	Hôpital		
1948-08-12	Florent	Paul	+		Domicile		
1948-08-15	Paul	Labonté	+		Domicile		
1948-08-17	Moïse	Beaulé	+		Domicile	Césarienne 125\$ aide Dr Breault et Cauboury	
1948-08-19	Victorin	Trudel	+	Lavelochère	Domicile	20 \$	
1948-08-20	Louis	Pleau	+		Domicile		
1948-08-22	Marcel	Coinoir	+		Domicile		
1948-08-23	Alden	Bédard	+	Laforce	Hôpital	20.00 \$	
1948-08-23	Henri-Paul	Boyer	+	St-Bruno	Domicile		
1948-08-25	Bruno	Barrette	+		Domicile		

Date	Prénom	Nom	Vivants + Décédés -	Localité où réside la famille	Lieu de naissance	Fix Transport Fausse-couche Visite prénatale Sexe enfant	Nom enfant
1948-04-23	Marcel	Barrette	+	Lavelochère	Domicile		
1948-04-24	Adger	Falardeau	+		Domicile		
1948-04-26	Gérard	Trudel	+		Domicile		
1948-04-29	Désiré	Boucher	+		Domicile		
1948-04-30	Claudiose	Marselle	+		Domicile		
1948-05-02	Lionel	Parent	+	Fugèreville	Domicile		
1948-05-03	Eddy	Bellehumeur	+		Domicile		
1948-05-03	Mandaza	Lavallée	+	St-Eugène	Domicile	50\$ spécial décédé	
1948-05-06	Syvi	Robert	+	Fabre	Hôpital		
1948-05-08	Arthur	Cadotte	+		Domicile		
1948-05-09	Réal	Pagé	+		Domicile		
1948-05-11	Rosaire	Laurence	+		Domicile		
1948-05-13	Achille	Pleau	+	NDDN	Domicile	Retour 20\$	
1948-05-19	Roland	LeFrançois	+	Angliers	Domicile		
1948-05-19	Lucien	Legault	+		Domicile		
1948-05-20	Wilbrod	Falardeau	+		Domicile		
1948-05-21	Philias	Brousseau	+		Domicile		
1948-05-22	Henri	Dore	+		Domicile		
1948-05-22	Raymond	Lapierre	+	Angliers	Domicile		
1948-05-23	Gérard	Bernard	+		Domicile		
1948-05-24	Lucien	Robitaille	+		Domicile		
1948-05-25	Henri	Comtois	+		Domicile		
1948-05-26	Théodore	Breault	+		Domicile		
1948-05-26	Hervé	Royer	+		Domicile	15 \$	
1948-05-26	Paul	Lacasse	+	Fugèreville	Domicile		
1948-05-27	Léo	Rocheleau	+		Domicile		
1948-05-28	Aurèle	Guenneville	+		Domicile		
1948-05-28	Wilbrod	Gingras	+		Domicile		
1948-05-29	Charles	Levesque	+		Domicile		
1948-05-30	François	Thérien	+		Domicile		
1948-06-01	Foïcan	Larose	+		Domicile		
1948-06-01	Fernand	Bellemare	+		Domicile		
1948-06-01	Emile	Frazer	+		Domicile		
1948-06-04	Yvéné	Bellehumeur	+		Hôpital	22 \$	
1948-06-06	Syvio	Barrette	+		Domicile		
1948-06-06	Adolphe	Robert	+		Domicile		
1948-06-07	Raoul	Nolet	+		Domicile		
1948-06-07	Monette		+		Domicile		
1948-06-10	Georges	Barrette	+		Domicile		
1948-06-10	Aurèle	Lamirande	+	St-Eugène	Domicile	18 \$	
1948-06-11	Victor	Gaudef	+	Lavelochère	Domicile	18 \$	
1948-06-12	Bernadin	Boucher	+		Domicile		
1948-06-15	Arthur	Gauthier	+		Domicile		
1948-06-16	Arthur	Gaudet	+		Domicile		
1948-06-18	Albert	Pépin	+		Domicile		
1948-06-18	Edouard	Boulin	+	Lorrainville	Domicile		
1948-06-21	?	Laprade	+		Domicile		
1948-06-22	Gabriel	Allard	+		Domicile		
1948-06-22	Antoine	Manseau	+		Domicile		
1948-06-22	Philias	Lefebvre	+		Domicile		
1948-06-23	Armand	Lafrenière	+		Domicile		



Date	Prénom	Nom	Vivants + Décédés	Localité où réside la famille	Lieu de naissance	Prix Transport Fosse-couche Visite prénatale Sexe enfant	Nom enfant
1948-11-01	Antonio	Mathieu	+		Domicile		
1948-11-05	Ovide	Coutu	+		Domicile		
1948-11-06	Raoul	Dubé	+		Domicile		
1948-11-07	Alphonse	Bernard	+		Domicile		
1948-11-07	René	Frappier	+		Domicile		
1948-11-09	Donat	Arpin	+		Domicile		
1948-11-09	Donat	Clouier	+	Angliers	Domicile		
1948-11-11	Adonias	Marselle	+		Domicile		
1948-11-11		Drolet	+	Moffet	Domicile		
1948-11-11	Julien	Gaudet	+		Domicile		
1948-11-13	Joseph	Roy	+		Domicile		
1948-11-14	Jules	Bellehumeur	+		Domicile		
1948-11-14	Eddy	Gauthier	+		Domicile		
1948-11-15	Henri	Marleau	+		Domicile		
1948-11-15	Armand	Lupien	+		Domicile		
1948-11-17	Gérard	Bernèche	+		Domicile		
1948-11-19	Laurent	Neveu	+	Lavetochère	Domicile		
1948-11-21	Charles	Archambault	+		Domicile		
1948-11-21	Claude	Girard	+	Fugèreville Fugèreville	Domicile	20,00 \$	
1948-11-23	Fernand	Lacasse	+		Domicile		
1948-11-23	Ernest	Pouliot	+		Domicile		
1948-11-23	Roger	Lalande	+		Domicile		
1948-11-23	Gérard	L'heureux	+		Domicile		
1948-11-23	Sylvio	Barrette	+		Domicile		
1948-11-24	Alphonse	Gagnon	+		Domicile		
1948-11-24	Clément	Beauregard	+		Domicile		
1948-11-24	Alphonse	Grenon	+	Angliers	Domicile	40,00 \$	
1948-11-25	Grégoire	Lalande	+		Domicile		
1948-11-25	Roland	Houle	+	Béarn	Domicile	18,00 \$	
1948-11-27	Donat	Deault	+		Hôpital	Spécial 60,00 \$	
1948-11-28	Julien	Jollette	+	Lavetochère	Hôpital	20,00 \$	
1948-12-01	Conrad	Abel	+	Ville-Marie	Hôpital	20,00 \$	
1948-12-02	Sylvio	Perreault	+		Hôpital	Dr Carrier	
1948-12-03	Jean	Douard	+		Domicile		
1948-12-03	Marcel	Dupuis	+		Domicile		
1948-12-04	Alfred	Laprade	+		Hôpital	Dr Carrier	
1948-12-06	Joseph	Pouliot	+		Domicile		
1948-12-08	Alfred	Gosselin	+		Domicile		
1948-12-08	Albert	Boucher	+		Domicile		
1948-12-08	André	Leduc	+		Domicile		
1948-12-08	Napoléon	Marselle	+		Domicile		
1948-12-09	Alfred	Baril	+		Domicile		
1948-12-10	Hermias	Lepage	+		Domicile		
1948-12-10	Albert	Lachapelle	+		Domicile		
1948-12-10	Acaibert	Gaudet	+	Béarn	Domicile		
1948-12-11	Emile	Vincent	+		Domicile		
1948-12-12	Gabriel	Mayer	+		Domicile		
1948-12-12	Raymond	Simard	+		Domicile		
1948-12-15	Gabriel	Bellehumeur	+		Domicile		
1948-12-15	Joseph	Racine	+		Domicile		
1948-12-15	Adam	Leblond	+		Domicile		
1948-12-16	Raymond	Boucher	+		Domicile		

Date	Prénom	Nom	Vivants + Décédés	Localité où réside la famille	Lieu de naissance	Prix Transport Fosse-couche Visite prénatale Sexe enfant	Nom enfant
1948-08-25	Sylvio	Rocheleau	+		Domicile		
1948-08-30	René	Gamelin	+		Domicile		
1948-08-31	Félix	Gagnon	+		Domicile		
1948-09-01	Emile	Coutu	+		Domicile		
1948-09-03	Henri	Pelchat	+		Domicile		
1948-09-03	René	Gauthier	+		Domicile		
1948-09-05	Lionel	Meilleur	+	Lorraineville	Domicile		
1948-09-05	Adrien	Dion	+	Nedelec	Domicile	20,00 \$	
1948-09-05	Eduard	Manseau	+	Béarn	Domicile	15,00 \$	
1948-09-06		Murray	+		Domicile		
1948-09-14	Lucien	Beaulé	+		Domicile		
1948-09-14	Fernand	Girard	+		Domicile		
1948-09-15	Arthur	Riendeau	+		Domicile		
1948-09-15	Alfred	Martin	+	Lavetochère	Domicile	23,00 \$	
1948-09-16	Jos	Bisson	+	Béarn	Domicile		
1948-09-16	Joseph	Band	+		Domicile		
1948-09-18	Eugène	Girard	+	Lorraineville	Domicile		
1948-09-20	René	Paltras	+		Domicile		
1948-09-23	Aurélien	Bougis	+		Domicile		
1948-09-24	M.	Lacasse	+		Domicile		
1948-09-26	Grégoire	Mooste	+		Domicile		
1948-09-26	Lucien	Bellehumeur	+	Hôpital	Domicile	20,00 \$	
1948-09-28	Antonio	Gosselin	+	Guerin	Domicile	20,00 \$	
1948-09-29	Alfred	Herbert	+		Domicile		
1948-09-29	Lionel	Turcotte	+		Domicile		
1948-09-30	Louis	Maisonneuve	+		Domicile		
1948-10-03	Louis	Beaulac	+	NDDN	Domicile	Dr Breault	
1948-10-04	René	Marseille	+	Judge	Domicile		
1948-10-05	Léon	Roy	+	Lorraineville	Domicile		
1948-10-05	Dona	Herbert	+		Domicile		
1948-10-05	Lucien	Barrette	+	Lorraineville	Domicile	10e enf.	
1948-10-06	Antoine	Bastien	+		Domicile		
1948-10-07	René	Bellemare	+		Domicile		
1948-10-08	Dominique	Dénomme	+		Domicile		
1948-10-10	J.L.	Gravel	+		Hôpital		
1948-10-13	Arthur	Roy	+		Domicile		
1948-10-14	Philippe	Baril	+		Domicile		
1948-10-14	Lionel	Martin	+	St-Bruno	Domicile	Dr L.	
1948-10-14		Roy	+		Domicile		
1948-10-17	Tancrète	Belanger	+		Domicile		
1948-10-17	Marcel	Veil?	+	Angliers	Domicile		
1948-10-21	Omer	Gingras	+	Laforce	Domicile	25,00 \$	
1948-10-24	Raoul	Barrette	+		Domicile		
1948-10-25	Adrien	Neveu	+		Domicile		
1948-10-25	Georges	Barrette	+		Domicile		
1948-10-26	Jean-Paul	Bergeron	+	Ville-Marie	Domicile	18,00 \$	
1948-10-29	Viateur	Tessier	+	Ville-Marie	Domicile	24,00 \$	
1948-10-31	Gabriel	Rochon	+		Domicile		
1948-10-31	Riel	Gauthier	+		Domicile		
1948-10-31	Riel	Leblond	+	Ville-Marie	Domicile	20,00 \$	



Date	Prénom	Nom	Vivants +	Décédés -	Localité où réside la famille	Lieu de naissance	Prix Transport	Fausse-couche	Sexe enfant	Nom enfant
1928-01-30	Conrad	Carufel	+	+		Domicile				
1928-02-01		Racicot	+	+		Domicile				
1928-02-03		Murray	+	+		Domicile				
1928-02-04	Henri	Marleau	+	+		Domicile				
1928-02-13	Louis	Mercier	+	+		Domicile				
1928-02-14	Jos	Denis	+	+		Domicile				
1928-02-16	Albert	Gaudreault	+	+		Domicile				
1928-02-16	Jos	Dumais	+	+		Domicile				
1928-02-18	Conrad	Desmarais	+	+		Domicile				
1928-02-20	Rosaire	Comier	+	+		Domicile				
1928-02-21	Alphonse	Melançon	+	+		Domicile				
1928-02-21	Edmond	Raymond	+	+		Domicile				
1928-02-21		Rivard	+	+	St-Eugène	Domicile				
1928-02-23	Ph.	Stinger	+	+		Domicile				
1928-02-24	Hector	Lefebvre	+	+		Domicile				
1928-02-27	Delphis	Grard	+	+		Domicile				
1928-03-01	Auguste	Wable	+	+		Domicile				
1928-03-03	Albert	Desmarais	+	+		Domicile				
1928-03-03		Carpentier	+	+		Domicile				
1928-03-07	Jos. N.	Baril	+	+	Fugèreville	Domicile				
1928-03-08	Alphonse	L'Abbé	+	+		Domicile				
1928-03-12	Raoul	Pelchat	+	+		Domicile				
1928-03-15	Ludger	Faladeau	+	+		Domicile				
1928-03-16	Paul	Bertrand	+	+		Domicile				
1928-03-16	Ernest	Bougie	+	+		Domicile				
1928-03-16	Alonzo	Frappier	+	+		Domicile				
1928-03-17	Joseph	Pichette	+	+		Domicile				
1928-03-18	J. D.	Lavallée	+	+		Domicile				
1928-03-19	Emilien	Bergeron	+	+		Domicile				
1928-03-20	Honoré	Briol	+	+		Domicile				
1928-03-20	Fredéric	Desjardins	+	+		Domicile				
1928-03-21	Eugène	Boucher	+	+		Domicile				
1928-03-25	Célestin	Clément	+	+		Domicile				
1928-03-26	Pit	Rocheleau	+	+		Domicile				
1928-03-26	Abonadius	Brien	+	+		Domicile				
1928-03-27	B.	Desrochers	+	+		Domicile				
1928-03-27	Auguste	Lavallée	+	+		Domicile				
1928-03-27	Delphis	Bellehumeur	+	+		Domicile				
1928-03-29	Wilfrid	Giroux	+	+		Domicile				
1928-03-29	David	Brisson	+	+		Domicile				
1928-03-29	Omer	Lambert	+	+		Domicile				
1928-04-01	Moise	Laforest	+	+		Domicile				
1928-04-04	Ph.	Bellehumeur	+	+		Domicile	File			
1928-04-07	J. N.	Legault	+	+		Domicile				Cécile
1928-04-13	M.	Mathieu	+	+		Domicile				
1928-04-19	Arthur	Brouillard	+	+		Domicile				
1928-04-20	Edmond	Robichaud	+	+		Domicile				
1928-04-21	Welle	Bellehumeur	+	+		Domicile				
1928-04-22	Hormidas	Trudel	+	+		Domicile				
1928-04-23	J. H.	Bellehumeur	+	+		Domicile				
1928-04-24	Laurent	Comier	+	+		Domicile				
1928-04-25	J.	Belanger	+	+		Domicile				

Date	Prénom	Nom	Vivants +	Décédés -	Localité où réside la famille	Lieu de naissance	Prix Transport	Fausse-couche	Sexe enfant	Nom enfant
1948-12-17	Lucien	J. Montreuil	+	+		Hôpital	20.00 \$			
1948-12-18	Hervé	Barrette	+	+		Domicile				
1948-12-20	Robert	Legacé	+	+	Beleierre	Domicile				
1948-12-22	J.M.	Lefebvre	+	+		Domicile				
1948-12-23	Hector	Brisson	+	+	Angliers	Domicile				
1948-12-24	Emery	Lepage	+	+		Domicile				
1948-12-25	Arthur	Meyrand	+	+		Domicile				
1948-12-26	Paul	Lupien	+	+		Domicile				
1948-12-28	Sylvio	Barrette	+	+		Domicile				
1948-12-30	Paul	Lapierre	+	+	Rémigny	Domicile	Utilisé forcép			
1948-12-31	Oscar	Faladeau	+	+		Domicile				
1949-01-03	Henri	Drolet	+	+		Domicile				
1949-01-03	Pierre	Laforest	+	+	Angliers	Domicile				
1949-01-04	Thomas	Beaulieu	+	+		Domicile				
1949-01-06	Gérard	Labelle	+	+		Domicile				
1949-01-06	Régis	Beaulé	+	+		Domicile				
1949-01-08	Léo	Comier	+	+		Domicile				
1949-01-10	Delphis	Dumais	+	+	Lalulpe	Domicile	25 \$			
1949-01-11	Lucien	Marcolte	++	+	Lalulpe	Domicile	Jumeaux			
1949-01-12	Lucien	Belanger	+	+		Domicile				
1949-01-13	Rosairé	Lajeunesse	+	+		Hôpital				
1949-01-16	Léon	Watelle	+	+		Domicile				
1949-01-16	Gérard	Rocheleau	+	+		Domicile				
1949-01-17	Almé	Drouin	+	+		Domicile				
1949-01-18	Victor	Charbonneau	+	+		Domicile				
1949-01-18	Paul	Rocheleau	+	+		Domicile				
1949-01-18	Florent	Lafrenière	+	+		Domicile				
1949-01-19	Antonio	Moira	+	+		Domicile				
1949-01-19	Pellerin		+	+	Fugèreville	Domicile				
1949-01-20	Roland	Gingras	+	+		Domicile				
1949-01-21	Jean	Lacasse	+	+		Domicile				
1949-01-22	René	Thérien	+	+		Domicile				
1949-01-24	Jean	Lacasse	+	+		Domicile	Dr Carlier			
1949-01-24	Gustave	Hurlbise	+	+		Domicile				
1949-01-28	Lionel	Lefebvre	-	+	Lalulpe	Domicile	Fausse-couche 30 \$			
1949-02-01	S.	Bourival	+	+		Domicile				
1949-02-04	Robert	Bernard	+	+		Domicile				
1949-02-05	Léopold	Gingras	+	+		Domicile				
1949-02-06	Constant	Rannou	+	+	NPDN	Hôpital				
1949-02-07	Roland	Faladeau	+	+		Domicile				
1949-02-08	Jean	Colnair	+	+		Domicile				
1949-02-09	Théodora	Audet	+	+		Domicile				
1949-02-09	Ebrat	Marselle	+	+		Domicile				
1949-02-10	Dieudonné	Dénommé	+	+		Domicile				
1949-02-10	Ivyn	Turcotte	+	+	Ville-Marie	Hôpital				
1949-02-11	Gabriel	Trudel	+	+		Domicile				
1949-02-11	Silvio	Gaudet	+	+		Domicile				
1949-02-13	Joseph	Faladeau	+	+		Domicile				
1949-02-14	Pacifique	Gaudet	+	+		Domicile				
1949-02-14	Isidore	Durand	+	+		Domicile				
1949-02-19	Marcel	Julien	+	+	Fugèreville	Domicile				

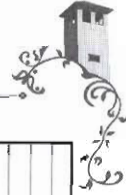

Date	Prénom	Nom	Vivants - Décédés +	Localité où réside la famille	Lieu de naissance	Prix transport Fausse-couche Visite prénatale Sexe enfant	Nam enfant
1949-02-16	Fernand	Marchand	+		Domicile		
1949-02-18	Medaïc	Marcoffe	+		Domicile		
1949-02-19	Aurèle	Guennexville	+		Domicile		
1949-02-19	Ezear	Marselle	+	Guévin	Domicile	20 \$	
1949-02-20	Léon	Barrette	+		Domicile		
1949-02-20	Gérard	Lefebvre	+		Domicile		
1949-02-21	Adrien	Dénomé	+		Domicile		
1949-02-21	Jean-Marie	Laperière	+		Domicile		
1949-02-21	Maurice	Royer	+		Domicile		
1949-02-23	Alicide	Beauvais	+		Domicile		
1949-02-23	Léo	Neveu	+		Domicile		
1949-02-24	Jean-Jules	St-Aubin	+		Domicile	Dr Carlier	
1949-02-25	Rémi	Lavallée	+		Domicile		
1949-02-28	Ovide	Beaulieu	+		Domicile		
1949-02-28	Adelard	Audet	+		Domicile		
1949-03-01	Edmond	Laverdière	+		Domicile		
1949-03-02	Donat	Paradis	+		Domicile		
1949-03-02	Albert	Coulombe	+		Domicile		
1949-03-04	Joséphat	Marcoux	+		Domicile		
1949-03-06	Paul	Arpin	+		Domicile		
1949-03-06	Louis	Bergeron	+		Domicile		
1949-03-06	Alphonse	Beaulé	+		Domicile		
1949-03-06	Clément	Bussièr	+		Domicile		
1949-03-07	Roméo	Bergeron	+		Domicile		
1949-03-07	Lucien	Lachapelle	+	Fabre	Domicile	Manqué par Dr Bêlése	
1949-03-07	Ph.	St-Onge	+		Domicile		
1949-03-07	Emile	L'heureux	+		Domicile		
1949-03-08	Laurent	Gingras	+		Domicile		
1949-03-08	Placide	Lavigne	+		Domicile		
1949-03-08	Donat	Paradis	+		Domicile		
1949-03-08	Adonis	Lamoniagne	+		Domicile		
1949-03-10	Gérard	Trudel	+	Fugèreville	Domicile		
1949-03-11	René	Gauthier	+		Domicile		
1949-03-30	Walter	Turgeon	+		Domicile		
1949-04-01	Ludger	Goupi	+		Domicile		
1949-04-01	Joseph	Desrochers	+		Domicile		
1949-04-01	Anatole	Bourdon	+		Domicile		
1949-04-02	Charles	Mareil	+		Domicile		
1949-04-04	Roger	Laliberté	+		Domicile		
1949-04-04	Lucien	Robitaille	+		Domicile		
1949-04-04	Donat	Lachapelle	+		Domicile		
1949-04-05	Lucien	McFadden	+		Domicile		
1949-04-05	Jos	Neveu	+		Domicile	Manqué	
1949-04-05	Charles	Léfourneau	+		Domicile	Manqué	
1949-04-06	Roland	Rochelleau	+	Lorraineville	Domicile		
1949-04-07	Roland	Rivest	+		Domicile		
1949-04-09	Pele	Stanger	+		Domicile		
1949-04-09	Jean-Paul	Turcoffe	+		Domicile		
1949-04-09	Henri	Tremblay	+	Ville-Marie	Hopital		
1949-04-10	Jos	Rebaille	+		Domicile		
1949-04-12	Léonide	Lefebvre	+		Domicile		
1949-04-12	McCoom	McCoom	+	Ville-Marie	Domicile		
1949-04-13	Eile	Poulin	-		Hopital	Fausse-couche	
1949-04-14	G.	Allard	+	Fugèreville	Domicile		
1949-04-15	Robert	Deshais	+	Nédelec	Domicile		
1949-04-17	Lionel	Gaudet	+		Domicile		
1949-04-17	Fernand	Rannou	+		Domicile		
1949-04-18	Roger	Mireault	+		Domicile		
1949-04-24	Eduard	Joliffe	+		Domicile		
1949-04-26	Lucien	Drolet	+		Domicile		
1949-04-27	Ph.	Arseneault	+		Domicile		
1949-04-28	Emile	Gingras	+		Domicile		
1949-04-29	Henri	Tremblay	+		Domicile		
1949-04-30	Lucien	Gaudet	+		Domicile		
1949-05-01	Florian	Larose	+		Domicile		
1949-05-01	René	Legault	+		Domicile		
1949-05-01	Paul	Blacrier	+		Domicile		
1949-05-02	Anicet	Pichette	+		Domicile		
1949-05-02	Jos	Ducharme	+		Domicile		
1949-05-05	Joséphat	Lemire	+	St-Bruno	Domicile	20 \$	
1949-05-06	Sylvio	Douaire	+		Domicile		
1949-05-06	Sylvio	Robert	+		Domicile		
1949-05-07	L.	Gauthier	+		Domicile		
1949-05-08	Paul	Page	+		Domicile		
1949-05-10	Adolphe	Robert	+		Domicile		
1949-05-10	Alfred	St-Orge	+		Domicile		
1949-05-11	Léo	Larochelle	+		Domicile	Femme infirme + vessie	
1949-05-14	Daniel	Laliberté	+		Domicile		
1949-05-14	Noel	Bougie	+		Domicile		
1949-05-14	Albert	Mercier	+	Lorraineville	Domicile		
1949-05-15	Lucien	Fournier	+		Domicile		
1949-05-15	Eduard	Beauchamps	+		Domicile		
1949-05-17	Réal	Saumière	+		Domicile		
1949-05-18	Amand	Beauré	+		Domicile		
1949-05-19	Léon	Murray	+		Domicile		
1949-05-20	Raymond	Valkuette	+		Domicile		
1949-05-21	Amable	Gauthier	+		Domicile		
1949-05-22	Jean	Rocheleau	+		Domicile		
1949-05-23	Fernand	Joliffe	+	Lavelochère	Domicile	20 \$	
1949-05-23	Ernest	Gingras	+		Domicile		
1949-05-27	André	Bellehumeur	+		Domicile		
1949-06-04	J.-Baptiste	Levesque	+		Domicile		
1949-06-05	Arthur	Gaudet	+		Domicile		
1949-06-07	Jos	Gaudreau	+		Domicile		
1949-06-12	Marcel	Falardeau	+		Domicile		
1949-06-13	Conrad	Bernard	+		Domicile		
1949-06-17	Ernest	Gaudet	+		Domicile		
1949-06-20	Gérard	Lampion	+		Domicile		



Date	Prénom	Nom	Vivants + Décédés -	Localité où réside la famille	Lieu de naissance	Prix Transport Fausse-couche Visite prénatale Sexe enfant	Nom enfant
1949-08-19	Louis	Mayer	+		Domicile		
1949-08-24	Lucien	Froment	+		Domicile		
1949-08-26	Pierre	Rocheleau	+		Domicile		
1949-08-27	Adrien	Raymond	+		Domicile		
1949-08-28	Aquila	Gauthier	+		Domicile		
1949-08-29	Daniel	Riendeau	+		Domicile		
1949-08-29	M.	Desjardins	+		Domicile		
1949-08-31	Henri	Douaire	+		Domicile		
1949-09-02	Ch.-Hector	Locasse	+		Domicile		
1949-09-02	Aurèle	Grenier	+		Domicile		
1949-09-02	Jean-Louis	Gravel	+		Domicile		
1949-09-03	Ph.	Lavallée	+		Domicile		
1949-09-04	Adrien	Barrette	+		Domicile		
1949-09-06	Maurice	Fleury	+		Domicile		
1949-09-08	Damien	Charbonneau	+		Domicile		
1949-09-08	Armand	Perreault	+		Domicile		
1949-09-08	Walter	Rivard	+		Domicile		
1949-09-09	Joseph	Germain	+		Domicile		
1949-09-11	P.E.	Bellehumeur	+		Domicile		
1949-09-11		Falardeau	+	Angliers	Domicile		
1949-09-11	Emile	Baril	+		Domicile		
1949-09-12	Edouard	Moffet	+		Hôpital		
1949-09-15	Jean	Presseault	+		Domicile		
1949-09-18	Anticet	Rocheleau	+		Domicile		
1949-09-19	Camille	Gaudet	+		Domicile		
1949-09-20	Jean	Mercier	+		Domicile		
1949-09-21	Avila	Dubois	+		Domicile		
1949-09-21	Roger	Rheault	+		Domicile	25 \$	
1949-09-23	Henri-Louis	Murray	+		Domicile		
1949-09-25	Marcel	Tudel	+		Domicile		
1949-09-28	Auguste	Giranne	+		Domicile		
1949-10-01	André	Touzin	+		Hôpital		
1949-10-04	Aurèle	Lambert	+		Domicile		
1949-10-04	Laurent	Neveu	+		Domicile		
1949-10-06	Fernand	Girard	+		Domicile		
1949-10-07	Gérard	Poirras	+		Domicile		
1949-10-07	Paul	Bergeron	+		Domicile		
1949-10-08	Josephat	Forget	+		Domicile		
1949-10-09	Albert	Cloufier	+		Domicile		
1949-10-10	Wilfrid	Gélinas	+		Domicile		
1949-10-10	Albert	Coullombe	+		Domicile		
1949-10-10	Bruno	Brien	+		Domicile		
1949-10-10	Marius	Duguay	+		Domicile	Manqué par Dr. Bêlize	
1949-10-11	Ph.	Beaulac	+		Domicile		
1949-10-12	Isidore	Renaud	+		Domicile		
1949-10-12		Brazecau	+		Domicile		
1949-10-12	Abert	Perreault	+		Domicile		
1949-10-13	Désiré	Laliberté	+		Domicile		
1949-10-14	Emile	Joliette	+		Domicile		
1949-10-28	Riel	Héroux	+	Ville-Marie	Hôpital	22 \$	
1949-10-30	Lucien	Lupien	+		Domicile		

Date	Prénom	Nom	Vivants + Décédés -	Localité où réside la famille	Lieu de naissance	Prix Transport Fausse-couche Visite prénatale Sexe enfant	Nom enfant
1949-06-25	André	Rivet	+	Ville-Marie	Domicile		
1949-06-25	Aurèle	Guenneville	+		Domicile		
1949-06-25	André	Rivet	+		Domicile		
1949-06-27	Albert	Falardeau	+		Domicile		
1949-06-27	Antoine	Manseau	+		Domicile		
1949-06-29	Eddy	Bellehumeur	+		Domicile		
1949-07-01	Aurèle	Bellehumeur	+		Domicile		
1949-07-01	Marcel	Brouillard	+		Domicile		
1949-07-03	Roland	Brazecau	+		Domicile		
1949-07-03	Rosaire	Laurence	+		Domicile		
1949-07-03	Henri	Beaulé	+		Domicile		
1949-07-04		Cormier	+	Nédelec	Domicile		
1949-07-06	Maurice	Denommé	+		Domicile		
1949-07-07	Henri	Gaudet	+		Domicile		
1949-07-08	Floride	Brassard	+		Domicile		
1949-07-09	Théodore	Brunet	+		Domicile		
1949-07-09	Euclide	Bastien	+		Domicile		
1949-07-09	Georges	Bruneau	+		Domicile		
1949-07-10	Bernadain	Boucher	+	Lorrainville	Domicile		
1949-07-11	Jules	Barrette	+		Domicile	20 \$	
1949-07-11	Fernand	Lavallée	+		Domicile		
1949-07-12	Rosaire	Falardeau	+		Domicile		
1949-07-15	Rosaire	Paul	+		Domicile	Fausse- couche	
1949-07-15	Aurèle	Drolet	-		Domicile		
1949-07-16	Thomas	Jean	+		Domicile		
1949-07-19	Rosaire	Douaire	+		Domicile		
1949-07-21	Donat	Rondeau	+		Domicile		
1949-07-22	Eugène	Côté	+	Bécam	Domicile	Snow Fernon 22\$	
1949-07-23	Wilfred	Boucher	+		Domicile		
1949-07-25	Arthur	Fontaine	+		Domicile		
1949-07-26	Albert	Joliette	+		Domicile		
1949-07-29	François	Fleury	+		Domicile		
1949-07-30	Adelard	Rivet	+		Domicile		
1949-07-31	Damien	Gaudet	+		Domicile		
1949-07-31	Ernest	Gauthier	+		Domicile	Dr L.	
1949-08-03	Irené	Bellehumeur	+	Fugèreville	Domicile	20 \$	
1949-08-04	J.-Charles	Marselle	+		Domicile		
1949-08-04	Jules	Forin	+		Domicile		
1949-08-09	Bruno	Deault	+		Domicile		
1949-08-09	Phyllis	Coutu	+		Domicile		
1949-08-11	Lucien	Marcoffe	+		Domicile		
1949-08-12	Florent	Lefebvre	+		Domicile		
1949-08-12	Eugène	Beaulieu	+		Domicile		
1949-08-12	Aurèle	Savard	+		Domicile		
1949-08-12	Andrew	Rodger	+	Hôpital	Domicile	20 \$	
1949-08-13		Barrette	+		Domicile		
1949-08-13	Alexandre	Savard	-		Domicile	Décédé	
1949-08-13	Émilien	Touzin	+		Domicile		
1949-08-14	Joseph	Bellefleur	+		Domicile		
1949-08-15	Anst.	Beaulac	+		Domicile		
1949-08-16	Adrien	Germain	+		Domicile		

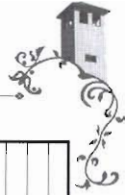

Date	Prénom	Nom	Vivants + Décédés -	Localité où réside la famille	Lieu de naissance	Prix Transport Fausse-couche Visite prénatale	Sexe enfant	Nom enfant
1950-01-03	Lionel	Audet	+					
1950-01-03	Adrien	Neveu	+					
1950-01-04	Eugène	Trudel	+					
1950-01-05	Alphonse	Brassard	+					
1950-01-05	Aurélien	Lacasse	+					
1950-01-07	Trefflé	Racicot	+					
1950-01-08	Jean	Miljours	+					
1950-01-10	Gérard	Pichette	+					
1950-01-12	Henri	Pichette	+	Fabre				
1950-01-16	D.	Garky	+	Fabre				
1950-01-20	Isidore	Durand	+					
1950-01-20	René	Marseille	+			35,00 \$		
1950-01-23	Gabriel	Rivard	+					
1950-01-23	Léopold	Gélinas	+			20,00 \$		
1950-01-25	Antoine	Champagne	+					
1950-01-25	Vital	Trudel	+			25,00 \$		
1950-01-27	Roland	Gingras	+					
1950-01-27	Eloi	Mayer	+					
1950-01-27	René	Ducharme	+					
1950-01-28	Louison	Mangrain	+					
1950-01-28	Syva	Rocheleau	+	Nédelec				
1950-01-29	Arcade	Planfte	+					
1950-01-31	Ernest	Poudrier	+					
1950-01-31	Hector	Bélangier	+					
1950-02-03	Marcellin	Bouchard	+					
1950-02-03	René	Bellemare	+					
1950-02-05	Félien	Beaulieu	+					
1950-02-06	Louis	Tanguay	+	Guérin				
1950-02-06	Henri	Lemire	+					
1950-02-06	Hector	Bougie	+					
1950-02-08	Lionel	Perreault	+					
1950-02-10	Simo	Gaudet	+					
1950-02-12	Wilbrod	Trudel	+					
1950-02-14	Aurèle	Joliette	+					
1950-02-14	Marcel	Barrette	+					
1950-02-18	Marcel	Joliette	+					
1950-02-18	Réal	Boucher	+					
1950-02-19	Welly	Marin	+					
1950-02-20	J.M.	Lacasse	+					
1950-02-20	Jean-Louis	Desrocher	+					
1950-02-21	Archie	Lavallée	+					
1950-02-21	Hector	Lambert	+					
1950-02-21	Joseph	Rivard	+					
1950-02-21	Gabriel	Allard	+					
1950-02-22	Alfred	Brisson	+					
1950-02-22	Arthur	Gauthier	+					
1950-02-25	Edouard	Boisvert	+					
1950-02-26	Gérard	Patty	+					
1950-02-27	Alvarez	Marin	+					
1950-02-27	Eugène	Trudel	+					
1950-03-12	Roger	Tessier	+					
1950-03-14	Adelard	Audet	+					

Date	Prénom	Nom	Vivants + Décédés -	Localité où réside la famille	Lieu de naissance	Prix Transport Fausse-couche Visite prénatale	Sexe enfant	Nom enfant
1949-10-30	Jos	Bélangier	+		Domicile			
1949-10-31	Lionel	Falardeau	+		Domicile			
1949-11-	Sylvio	Perreault	+		Domicile	Manqué		
1949-11-05	Elle	Brousseau	+		Domicile			
1949-11-07	Arthur	Plouffe	++		Domicile	Jumeaux		
1949-11-10	Antonio	Perron	+	Fugèreville	Domicile			
1949-11-11	Joseph	Beauregard	+		Domicile			
1949-11-12	Jos	Melançon	+		Domicile			
1949-11-19	Léo	Vachon	+		Domicile			
1949-11-20	Lucien	Desrochers	+		Domicile			
1949-11-20	Antoine	Mathieu	+		Domicile			
1949-11-20	Roger	Labelle	+		Domicile			
1949-11-21		Fréchette	+	Nédelec	Domicile			
1949-11-23	Welly	Dubé	+		Domicile			
1949-11-23	Sylvio	Barrette	+		Domicile			
1949-11-24	Maurice	Desmarais	+		Domicile			
1949-11-24	Germain	Descôteaux	+		Domicile			
1949-11-24	Valmore	Rocheleau	+		Domicile			
1949-11-25	Napoléon	Marseau	+		Domicile			
1949-11-25	Ludger	Bergeron	+	Nédelec	Domicile	Fausse-couche		
1949-11-30	Gérard	Rocheleau	-		Domicile			
1949-12-01	Régis	Beaulé	+		Domicile			
1949-12-04	Julien	Gaudet	+		Domicile			
1949-12-05	Jos	Douaire	+		Domicile			
1949-12-05	Lionel	Gingras	++		Domicile	Jumeaux		
1949-12-05	Régis	Beaulé	+	Lavetochère	Domicile			
1949-12-06	Félix	Parent	+		Domicile			
1949-12-07	Maurice	Marin	+		Domicile			
1949-12-07	Raymond	Simard	+		Domicile			
1949-12-11	Adalbert	Gaudet	+		Domicile			
1949-12-11	Raoul	Duguay	+		Domicile			
1949-12-11	Albert	Boucher	+		Domicile	Fausse-couche		
1949-12-11	Réal	Gaudet	-		Domicile	Fausse-couche		
1949-12-13	Roland	Julien	-		Domicile			
1949-12-15		Bégin	+		Domicile			
1949-12-15	André	Lacasse	++		Domicile	Jumeaux		
1949-12-18		Archambault	+		Domicile			
1949-12-19	Arthur	Marin	+	Latulipe	Domicile	25 \$		
1949-12-20	Marcel	Raymond	+	Hopital	Domicile			
1949-12-21	Henri	Pelchat	+		Domicile			
1949-12-22	Lionel	L'heureux	+	Lavetochère	Domicile	20 \$		
1949-12-24	Paul	Rocheleau	+		Domicile			
1949-12-26	Ophélie	Durand	+		Domicile			
1949-12-27	Gérard	Deault	+		Domicile			
1949-12-28	Jean	Douaire	+		Domicile			
1949-12-28	René	Marseille	+	Lorraineville	Domicile			
1949-12-29	Henri	Drolet	+		Domicile			
1950-01-02	Germain	Turcotte	+	Fabre	Domicile			
1950-01-03	Gérard	L'heureux	+		Domicile			



Date	Prénom	Nom	Vivants + Décédés -	Localité où réside la famille	Lieu de naissance	Prix Transport Fousse-couche Visite pré-otale Sexe enfant	Nom enfant
1950-05-26	Florent	Rivard	++			Jumeaux	Nom enfant
1950-05-31	Roland	Joliette	+				
1950-06-02	Joseph	Allard	+				
1950-06-04	Floral	Bégin	+				
1950-06-05	Georges	Thérien	+				
1950-06-06	Ovide	Gingras	+				
1950-06-07	Elphege	Pépin	+				
1950-06-08	Richard	Lachapelle	+				
1950-06-10	Maurice	Bigras	+				
1950-06-12	Fidèle	Guimond	+				
1950-06-24	Aimé	Drouin	+				
1950-06-24	Albert	Lachapelle	+				
1950-06-26	Firmin	Joliette	+	Laverlochère			
1950-06-28	Roland	Gilbert	+				
1950-06-29	Joseph	Pouliot	+				
1950-06-30	Donat	Laliberté	+				
1950-06-30	Maurice	Joliette	+				
1950-07-01	Ch.-Édouard	Laverdière	+				
1950-07-02	Gabriel	Tanguay	+				
1950-07-05	Exelphat	Lachance	+				
1950-07-06	Gérard	Lefebvre	+				
1950-07-07	Léo	Rocheleau	+				
1950-07-08	Fernand	Gingras	+				
1950-07-08	Eugène	Pailras	+				
1950-07-08	Euclide	Bastien	+				
1950-07-09	Théodore	Côté	+				
1950-07-11	Lucien	McFadden	+				
1950-07-14	Hermas	Lepage	+				
1950-07-15	Anicet	Trudel	+				
1950-07-18	Antoine	Bastien	+				
1950-07-18	Alphonse	Bernard	+				
1950-07-20	Ivvin	Turcotte	+				
1950-07-21	Léoda	Guimond	+				
1950-07-21	Mercier	Gauthier	+				
1950-07-22	Adrien	Gagnon	+				
1950-07-24	G.	Diolet	+				
1950-07-25	André	Larochelle	+				
1950-07-25	Noel	Allen	+				
1950-07-27	Charles	Lévesque	+				
1950-07-28	Réal	Pagé	+				
1950-07-29	Bernadin	Roy	+				
1950-07-29	Marcel	Falardeau	+				
1950-07-31	J.B.	Lévesque	+				
1950-08-01	Armand	Gélinas	+				
1950-08-04	Émile	L'heureux	+				
1950-08-06	Elias	Roux	+				
1950-08-08	Roméo	Perron	+				
1950-08-09	Jérôme	McFarland	+				
1950-08-09	Dr. Bernier	Raymond	+				
1950-08-09	Isidore	Renaud	+				
1950-08-12	Roland	Belhumeur	+				
1950-08-12	Henri	Charbonneau	+				

Date	Prénom	Nom	Vivants + Décédés -	Localité où réside la famille	Lieu de naissance	Prix Transport Fousse-couche Visite pré-otale Sexe enfant	Nom enfant
1950-03-15	Léo	Touzin	+				
1950-03-16	Alph.	Côté	+				
1950-03-16	Léon	Roy	+				
1950-03-18	Jean-Maxime	Rheault	+	Lairrainville	Hôpital		
1950-03-19	Albert	Clermont	+				
1950-03-20	Armand	Caron	+				
1950-03-22	Léon	Gauthier	+				
1950-03-24	Adrien	Desrochers	+				
1950-03-24	Adrien	Dénamré	+				
1950-03-25	Henri	Beaupré	+				
1950-03-27	Lucien	Lepage	+				
1950-03-27	Robert	Bernard	+				
1950-03-27	Arthur	Roy	+				
1950-03-30	Ludger	Goupil	+				
1950-03-31	Donat	Paradis	+				
1950-04-01	L. Aimé	Lessard	+				
1950-04-03	Anicet	Pichette	+	Hôpital			
1950-04-03	É.	Gingras	+				
1950-04-12	David	Roux	+				
1950-04-15	Julien	Belhumeur	+				
1950-04-16	Henri	Marceau	+				
1950-04-16	Ernest	Coutu	+				
1950-04-16	Lionel	Généreux	+				
1950-04-22	Raoul	Barrette	+				
1950-04-23	Gérard	Guimond	+				
1950-04-23	Émile	Descôteaux	+				
1950-04-24	Napoléon	Marselle	+				
1950-04-25	Adalbert	Perreault	+				
1950-04-26	Conrad	Rivest	+				
1950-04-26	Émile	Vincient	+				
1950-04-26	Erné	Robinson	+				
1950-04-30	Paul	Lavigne	+				
1950-04-30	Léo	Belanger	+				
1950-05-01	Ph.	Arsenault	+				
1950-05-01	Oséséen	Aywin le.	+				
1950-05-02	Roland	Rivest	+				
1950-05-04	Polydore	Marcoffis	+				
1950-05-07	Victor	Charbonneau	+				
1950-05-08	Clement	Beauregard	+				
1950-05-09	Aurèle	Baril	+				
1950-05-12	Fernand	Bellemare	+				
1950-05-13	Léo	Larochelle	+				
1950-05-13	Emilien	Allard	+				
1950-05-18	Felix	Lapierre	+				
1950-05-19	Clément	Joliette	+				
1950-05-21	René	Lavoie	+				
1950-05-22	Michel	Champagne	+				
1950-05-22	Raoul	Cleuxière	+				
1950-05-24	Walter	Turgeon	+				
1950-05-25	Léopold	Pellein	+				
1950-05-25	Victor	Gaudel	+				
1950-05-26	Josephat	Marceau	+				



Date	Prénom	Nom	Vivants + Décédés -	Localité où réside la famille	Lieu de naissance	Prix Transport Fousses-couche Visite prénatale Sexe enfant	Nom enfant
1950-10-18	Philias	Coulu	+				
1950-10-20	Lucien	Barrette	+			11 ^e enf.	
1950-10-21	Aimé	Mélançon	+				
1950-10-22	Bernadn	Boucher	+				
1950-10-24	Donat	Arpin	+				
1950-10-25	Leonide	Laferré	+				
1950-10-26	E.	Brassard	+				
1950-10-26	Wilfrid	Célinas	+				
1950-10-27	Paul	Pétirin	+				
1950-10-28	Falardeau	Falardeau	+	Nédelec			
1950-10-29	Alphonse	Gagnon	+	Angliers			
1950-10-29	Henri	Tremblay	+				
1950-11-01	Gaudiose	Marselle	+				
1950-11-02	Adolphe	Vallières	+				
1950-11-04	Gérard	Poltras	+				
1950-11-07	Harvey	Thibault	+				
1950-11-07	Paul	Joliete	+				
1950-11-08	Léo	Bourdon	+				
1950-11-10	Alcidos	Polter	+	Angliers			
1950-11-11	Grégoire	Pépin	+				
1950-11-13	Eddy	Belhumeur	+				
1950-11-14	Georges	Barrette	+				
1950-11-14	J.Ch.	Marselle	+				
1950-12-01	Germain	Labelle	+				
1950-12-03	Rémi	Lavallée	+				
1950-12-06	Hector	Buisson	+				
1950-12-12	René	Bougie	+				
1950-12-12	Edouard	Richard	+				
1950-12-16	Moïm	Moim	+				
1950-12-16	Roger	Labelle	+				
1950-12-17	Paul	Lacasse	+				
1950-12-17	Edouard	Forin	+				
1950-12-18		Bergeron	+	Lavetochère			
1950-12-20	Lionel	L'heureux	+				
1950-12-20	Simon	Murray	+				
1950-12-21	George	Rocheleau	+				
1950-12-21	George	Lacasse	+				
1950-12-21	Ubaldo	Lemire	+				
1950-12-23	Victor	Célinas	+				
1950-12-24	Aurèle	Fally	+				
1950-12-30	Joseph Guy	Savard	+	Moffet			
1951-01-01	Anthime	Héroux	+				
1951-01-01	SyMo	Rocheleau	+				
1951-01-02	Joseph	Bélangier	+	Hôpital			
1951-01-06	Gérard	Bernard	+				
1951-01-10	Jules	Barrette	+				
1951-01-10	Ethienne	Descôteaux	+				
1951-01-14	Daniel	Lacroix	+				
1951-01-15	Trefflé	Rackot	++			Jumeaux	
1951-01-17	Roland	Julien	+		Hôpital		
1951-01-17	Rémi	Lernieux	+				

Date	Prénom	Nom	Vivants + Décédés -	Localité où réside la famille	Lieu de naissance	Prix Transport Fousses-couche Visite prénatale Sexe enfant	Nom enfant
1950-08-13	Albert	Falardeau	+				
1950-08-13	Paul	Beauséjour	+				
1950-08-14	François	Marin	+				
1950-08-15	Marcel	Raymond	+				
1950-08-18	Lévis	Joliete	+				
1950-08-18	Héroux	Marcel	+				
1950-08-21	Viateur	Mathieu	+				
1950-08-22	Lionel	Parent	+				
1950-08-24	Ben	Richard	+				
1950-08-25	Valère	Baril	+				
1950-08-26	Ovide	Beaulieu	+				
1950-08-26	Lucien	Gaudet	+				
1950-08-27	Joseph	Desrochers	+				
1950-08-27	Arthur	Cadotte	+				
1950-08-27	Lucien	Bernèche	+				
1950-08-28	Théodore	Gauthier	+				
1950-08-29	Jean-Paul	Hallé	+				
1950-08-29	Paul	Bergeron	+				
1950-08-29	Elzéar	Marselle	+				
1950-09-01	Arthur	Mayrand	+	Guérin			
1950-09-03	Emilien	Chailfoux	+				
1950-09-06	Alphonse	Pagé	+				
1950-09-06	Aurèle	Belhumeur	+			avec Dr Gaboury	
1950-09-21	Jean	Chauumont	+				
1950-09-22	Patrice	Rivest	+				
1950-09-23	Jean	Mercier	+				
1950-09-23	Armand	Duquette	+	Béarn			
1950-09-24	Damien	Gaudet	+				
1950-09-24	Edouard	Joliete	+				
1950-09-26	Lucien	Bernard	+				
1950-09-27	Wilson	Beauchamp	+				
1950-09-27	David	Laverdière	+				
1950-09-28	Léo	Comier	+			Manqué	
1950-09-28	G-Albert	Barrette	+				
1950-09-28	Gédéon	Marfel	+		Hôpital		
1950-09-29	Caya	Caya	+	Ville-Marie		1 ^{er} enf.	
1950-09-29	Roland	Maïor	+				
1950-09-30	Alfred	St-Onge	+				
1950-09-30	Gérard	Lemoyne	+				
1950-09-30	Ed.	Griffin	+	Moffet		Américindien	
1950-10-03	Bernard	Ouellette	+				
1950-10-04	Raymond	Lapierre	+				
1950-10-05	Marcel	Saumier	+				
1950-10-06	Jacques	Demers	+				
1950-10-08	Mcléas	Brassard	+				
1950-10-09	Armand	Dubé	+				
1950-10-10	Alfred	Lafrenière	+				
1950-10-11	Damien	Claudine	+				
1950-10-11	Amelle	Manifra	+				
1950-10-17	SyMo	Gauthier	+				
1950-10-17	SyMo	Barrette	+				



Date	Prénom	Nom	Vivants + Décédés -	Localité où réside la famille	Lieu de naissance	Prix Transport Fausse-couche Visite prénatale	Sexe enfant	Nom enfant
1951-03-26	Hector	Bougie	+					
1951-03-26	Marcel	Trudel	+					
1951-03-27	Marcel	Brouillard	+					
1951-03-31	Antoine P.		+					
1951-04-01	Conrad	Rivest	+					
1951-04-02	Napoléon	Manseau	+					
1951-04-03	Raoul	Baril	+					
1951-04-06	Théod	Bauvef	+					
1951-04-08	Fortunat	Montreuil	+					
1951-04-09	Jos	Mc Clean	+	Ville-Marie				
1951-04-10	Emile	Cloufier	+					
1951-04-10	Pit	Racine	+					
1951-04-12	Gerard	Guimond	+	Ville-Marie				
1951-04-12	Jules	Drolet	+					
1951-04-12	Roger	Champoux	+					
1951-04-14	Vital	Trudel	+					
1951-04-16	Léon	Pagé	+					
1951-04-17	Michel	Gaudet	+					
1951-04-20	Pierre	Pleau	+					
1951-04-22	Arthur	Gaudet	+					
1951-04-22	Léon	Neveu	-			Décédé		
1951-04-24	Aurèle	Joliffe	+					
1951-04-26	Evest	Gaudet	+					
1951-04-29	Paul	Lapière	+					
1951-04-30	Donal	Paradis	+					
1951-05-01	Harmon	Rauger	+					
1951-05-01	Adrien	Neveu	+					
1951-05-01	Jean-Louis	Desrapes	+					
1951-05-06	Grégoire	Lafond	+					
1951-05-06	Marcel	Desrapes	+					
1951-05-08	Armédia	Rheault	+					
1951-05-08	Maurice	Fleury	+					
1951-05-10	Urbain	Lemoine	+					
1951-05-10	Léon	Roy	+					
1951-05-13	Gilles	Neveu	+					
1951-05-16	René	Legault	+					
1951-05-16	Raymond	Logacé	+					
1951-05-17	Raoul	Audet	+					
1951-05-18	Dan	Barrette	+					
1951-05-18	Lionel	Mc Clean	+					
1951-05-19	Alex	Lafranière	+					
1951-05-24	Edouard	Peichat	+					
1951-05-26	Léonard	Boulin	+					
1951-05-26	Vincent	Rioux	+					
1951-05-28	Paul	Manseau	+					
1951-05-28	Arthur	Vadeboncoeur	+					
1951-05-29	Olaf	Roy	+					
1951-06-01	Alvarez	Hanson	+					
1951-06-01	Maxime	Martin	+					
1951-06-02	Dieudonné	Barrette	+					
1951-06-03	Marcel	Dénommé	+					
		Coté	+					
		Chabot	+					

Date	Prénom	Nom	Vivants + Décédés -	Localité où réside la famille	Lieu de naissance	Prix Transport Fausse-couche Visite prénatale	Sexe enfant	Nom enfant
1951-01-18	Émilien	St-Maurice	+					
1951-01-22	Fernand	Lacasse	+					
1951-01-23	Aquila	Gauthier	+			Fausse-couche		
1951-01-23	Gabriel	Bergeron	-					
1951-01-24	Adalbert	Gaudet	+					
1951-01-24	Polyclore	Marcoffe	+					
1951-01-25	André	Bouchard	+					
1951-01-26	Marcel	Joliette	+					
1951-01-26	René	Ducharme	+					
1951-01-27	J-M	Lapinière	+					
1951-01-31	Henri	Drolet	+					
1951-01-31	Gerard	L'heureux	+					
1951-02-01	Alph.	Beaulé	+					
1951-02-02	Gérard	Gagnon	+					
1951-02-02	Sébastien	Lebel	+					
1951-02-03	Anicet	Trudel	+					
1951-02-04	Jean	Miljour	+					
1951-02-04	Roger	Bellard	+					
1951-02-08	Moïse	Beaulé	+	Hôpital				
1951-02-09	Philippe	Baril	+					
1951-02-09	Henri	Audet	+					
1951-02-10	Emile	Baril	+					
1951-02-10	Jules	Bellehumeur	+					
1951-02-10	Arsene	Lemire	+					
1951-02-10	Adrien	Roy	+					
1951-02-14	Léon	Guimond	+					
1951-02-16	Adelard	Rioux	+					
1951-02-17	Welly	Gagné	+					
1951-02-18	Adonia	Gélinas	+					
1951-02-24	Welly	Gagné	+	Lorainville	Hôpital	Dr Gaboury		
1951-03-01	Alberf	Mercier	+					
1951-03-03	Léopold	Gélinas	+					
1951-03-04	Gabriel	Bellehumeur	+	Lorainville				
1951-03-05	Gaby	Bellehumeur	+					
1951-03-06	Médéric	Marcoffe	+					
1951-03-06	Joseph	Bernard	+					
1951-03-07	Alberf	Boucher	+					
1951-03-08	Roger	Mireault	+					
1951-03-08	Philas	Lefèvre	+					
1951-03-12	Hervé	LaVictoire	+					
1951-03-13	Gérard	Lampron	+					
1951-03-13	Adrien	Desnominé	+					
1951-03-13	Bruno	Julien	+					
1951-03-14	Onésiphain	Manseau	+					
1951-03-15	Raymond	Valquette	+					
1951-03-18	Gérard	Coté	+					
1951-03-19	Léon	Lefèvre	+					
1951-03-20	Gabriel	Lacasse	+					
1951-03-21	Henri	Merleau	+					
1951-03-22	Charles	Archambault	+					
1951-03-22	Horace	Marselle	+					



Date	Prénom	Nom	Vivants + Décédés -	Localité où réside la famille	Lieu de naissance	Prix Transport Fausse-couche Visite prénatale	Sexe enfant	Nom enfant
1951-08-13	Lucien	Barrette	+					
1951-08-13	Eugène	Poitrass	+					
1951-08-14	Alph.	Colé	+					
1951-08-14	Emery	Gaudet	+					
1951-08-20		Champoux	+					
1951-08-21	Aiclé		+	Lorraineville	Hôpital	Fausse-couche		
1951-08-21	Paul	Bergeron	-					
1951-08-25	Elzar	Marseille	+					
1951-08-27	Ovid	Beaulieux	+					
1951-08-27	Roger	Lessard	+					
1951-08-27	Gaudet	Gaudet	+					
1951-08-28	Alfred	Goulet	+					
1951-08-29		Beauregard	+					
1951-08-30	Albert	Falardeau	+					
1951-08-31	Léo	Carrier	+					
1951-09-03	Aiclé	Boucher	+					
1951-09-03	Augustin	Gérard	+					
1951-09-05	Aurelien	Lacasse	+					
1951-09-13	Gérard		+					
1951-09-17	Henri	Bégin	+					
1951-09-18	René	Gauthier	+	Lorraineville				
1951-09-23		Trudel	+			52 ans (âge de la mère?)		
1951-09-23	Gabriel	Héroux	+					
1951-09-27	Marcel	Falardeau	+					
1951-10-07	Conrad	Dessureaut	+					
1951-10-08	René	Marseille	+					
1951-10-08	Armand	Célinas	+					
1951-10-09	Sylvin	Mc. Fadden	+					
1951-10-09	Bernadin	Roy	+					
1951-10-12	Aurele	Julien	-			Décédé		
1951-10-14	Henri	Tremblay	+					
1951-10-19	Arthur	Roy	-			Décédé		
1951-10-19	Joseph	Desrochers	+					
1951-10-20	Henri	Gaudet	+					
1951-10-23	Fernand	Gingras	+					
1951-10-27	Gilles	Bellehumeur	+					
1951-10-31	Eduard	Bernard	+					
1951-11-01	Gilbert	Joliette	+					
1951-11-02	Albairt	Fortin	+					
1951-11-07	René	Beauregard	+					
1951-11-09	Adrien	Desrochers	+					
1951-11-12		Charlier	+					
1951-11-14	Antoine	Champagne	+					
1951-11-16	Léopold	Gauthier	+					
1951-11-18	Philias	Cloutier	+					
1951-11-20	Yvan		+					
1951-11-23	Michel	Poitrass	+					
1951-11-24	Roland	Julien	+					
1951-11-24	George	Barrette	+					
1951-11-28	Julien	Lafrenière	+	Fucièreville				

Date	Prénom	Nom	Vivants + Décédés -	Localité où réside la famille	Lieu de naissance	Prix Transport Fausse-couche Visite prénatale	Sexe enfant	Nom enfant
1951-06-04	Ermas	Gaudet	+					
1951-06-05	Fortunat	Lepage	+					
1951-06-05	Aristot	Genois	+					
1951-06-06	Hermas	Lepage	+					
1951-06-06	Paul	Colé	+					
1951-06-09	Fernand	Gérard	+					
1951-06-09	Gérard	Patry	+					
1951-06-10	Germain	Descôteaux	+					
1951-06-10	Normand	Charbonneau	+					
1951-06-10	Henry	Pichette	+					
1951-06-10	Aiclé	Gaudet	+					
1951-06-10	François	Thérien	+					
1951-06-11	Fernand	Lavallée	+					
1951-06-12	Rosaire	Douaire	+					
1951-06-13	Lionel	Jacques	+					
1951-06-14	Honoré	Rheault	+	Hôpital				
1951-06-15	Dr Renald	Bernier	+					
1951-06-15	Eddy	Quenneville	+					
1951-06-17	Sylvio	Gaudet	+					
1951-06-18	Roland	Cardinal	+					
1951-06-18	Roger	Rheault	+					
1951-06-19	Lucien	Fournier	+			Manqué		
1951-06-19	Arthur	Marin	+			Manqué		
1951-06-20	?	Lachance	+			Manqué par Dr Bélaise		
1951-06-26	Thomas	Beaulieu	+					
1951-06-27	Paul Aimé	L'Albé	+					
1951-06-30	Eloi	Mayer	+					
1951-06-30	Gérard	Lefèvre	+					
1951-07-01	Lévis	Joliette	+					
1951-07-02	L-D	Lessard	+					
1951-07-03	Maurice	Fortin	+					
1951-07-05	Adalbert	?	+					
1951-07-05	Lionel	Parent	+					
1951-07-05	Paul	Perreault	+					
1951-07-06	Hector	Gaudet	+					
1951-07-08	Conrad	Turgeon	+					
1951-07-08	Ursule	Héroux	+					
1951-07-09	Willy	Martin	+					
1951-07-09	René	Drolet	+					
1951-07-10	Marcel	Bejin	+					
1951-07-11	Isidore	Renault	+					
1951-07-22	Laurent	Gauthier	+					
1951-07-23	Wilbrod	Gingras	+					
1951-07-25	Ch.-Hector	Gingras	+					
1951-07-28	Wilbrod	Trudel	+	Hôpital				
1951-07-30	Adelard	Gingras	+					
1951-08-01	Willy	Dubé	+					
1951-08-04	Léopold	Caya	+					
1951-08-05	Alph.	Pagé	+					
1951-08-07		Drouin	+					
1951-08-12	Julien	Gaudet	+					



Date	Prénom	Nom	Vivants + Décédés -	Localité où réside la famille	Lieu de naissance	Prix Transport Fausse-couche Sexe enfant	Nom enfant
1952-02-04	Clément	Beauregard	-			Fausse-couche	
1952-02-06	Léopold	Larochelle	+	Fabre			
1952-02-08	Maurice	Parent	+	Moffet			
1952-02-12	George	Jacques	+			Labarieux	
1952-02-13	Riel	Héroux	+	Ville-Marie			
1952-02-15	Albert	Paquin	+	Lorrainville	Hôpital		
1952-02-15	Valère	Baril	+	Ville-Marie			
1952-02-17	Wilfrid	Gélinas	+				
1952-02-21	Lionel	Gaudet	+				
1952-02-23	Victor	Charbonneau	+				
1952-02-23	Daniel	Gaudet	+	Ville-Marie			
1952-02-23	Paul	Pétrin	+		Hôpital		
1952-02-24	J.-Jacques	G.-Boucher	+			Avec Dr Goulet	
1952-02-24	Welly	Gagné	+	Lorrainville	Hôpital		
1952-02-26	Gérard	Héroux	+	Ville-Marie		Aide Dr Gaboury	
1952-02-27	Alph.	Bernard	+			Retard	
1952-02-27	Médéric	Marcolffe	+	Fugèreville			
1952-03-02	Alphonse	Bélangier	+				
1952-03-04	Gabriel	Choleffe	+	Ville-Marie			
1952-03-04	Élie	Brousseau	+	St-Eugène			
1952-03-05	Emilien	Chailfoux	+				
1952-03-06	Jean	Mercier	+				
1952-03-08	Roland	Gilbert	+			Avec Dr Goulet	
1952-03-09	Gabriel	Bernard	+			Dr Goulet	
1952-03-10	Florian	Larose	+				
1952-03-10	Antoine	Manseau	++		Hôpital	Jumeaux Manqué par Dr Legault	
1952-03-10	Roland	Rochebeau	+	Lorrainville			
1952-03-11	Leon	Lefebvre	+	Latulipe			
1952-03-11	Bernadin	Boucher	+				
1952-03-12	Roger	Bellard	+	Ville-Marie			
1952-03-12	Félicien	Duchesne	+	Lavelochère			
1952-03-16	Paul-Emile	Baril	+				
1952-03-17	Gaudiose	Marselle	+				
1952-03-27	Albert	Apin	+	Lorrainville			
1952-03-28	Rosaire	Laurence	+	Fugèreville			
1952-03-28	Arthur	Gauthier	+				
1952-03-30	Paul-André	Destrochers	+	Fabre			
1952-03-30	Raoul	Bélangier	+	Béarn			
1952-04-01	Joseph	Falardeau	+				
1952-04-03	René	St-Cyr	+	Latulipe			
1952-04-04	Roger	Champoux	-			Fausse-couche	
1952-04-07	Marcel	Vincent	+	Angliers			
1952-04-07	Marcel	Barrette	+				
1952-04-07	Eugene	Racine	+	Angliers			
1952-04-11	Fernand	Rannou	+				
1952-04-12	Raymond	Gingras	+				
1952-04-14	André	Russel	++	Belleterre	Hôpital	Jumeaux	
1952-04-15	André	Richer	+	Lorrainville	Hôpital		
1952-04-15	Adalbert	Gaudet	+		Hôpital		

Date	Prénom	Nom	Vivants + Décédés -	Localité où réside la famille	Lieu de naissance	Prix Transport Fausse-couche Sexe enfant	Nom enfant
1951-12-04	Marcel	Raymond	+				
1951-12-05	Jean	Douaire	+				
1951-12-08	Denis	Apin	+				
1951-12-09		Barrette	+				
1951-12-11	Wilfrid	Lamotte	+			Décédé	
1951-12-11	André	Leauc	+				
1951-12-12	Léon	Pellier	+				
1951-12-14	Aurel	Gauthier	+				
1951-12-15	Ludger	Bergeron	+				
1951-12-19	Lucien	Marcolffe	+				
1951-12-20	Roger	Lachance	+				
1951-12-21	Richard	McFadden	+				
1951-12-21	Dominic	Lachapelle	+				
1951-12-23	Julien	Desnoyé	+				
1951-12-24	Marcellin	Bouchard	+				
1951-12-25	Edouard	Brassard	+				
1951-12-27	Syvin	Rocheleau	+				
1951-12-29	Richard		+				
1951-12-31	Pacifique	Gaudet	+				
1952-01-01	Marcel	Joliette	+	Lorrainville			
1952-01-07	Francçois	Marin	+	Lorrainville			
1952-01-08	Amable	Gauthier	+			Manqué par Dr Gaboury	
1952-01-08	Edouard	Richard	+	Fugèreville			
1952-01-10	Lucien	McFadden	+	Fugèreville			
1952-01-12	Lucien	Lafond	+	St-Bruno			
1952-01-14	Emile	Vincent	+		Hôpital		
1952-01-15	Alph.	Berubé	+	Angliers			
1952-01-16	Aurèle	Baril	+	Fugèreville			
1952-01-19	Anicet	Trudel	+	Latulipe			
1952-01-19	Michel	Dubé	+	Latulipe			
1952-01-20	Adrien	Duchesne	+	Lavelochère			
1952-01-21	J.Ch.	Busque	+		Hôpital		
1952-01-21	Adam	Lavigne	+				
1952-01-22	Bernard	Trudel	+	Béarn			
1952-01-23	Joseph	Gélinas	+	Béarn			
1952-01-24	Welle	Champoux	+		Hôpital		
1952-01-24	Léonide	Gagné	+	Lavelochère	Hôpital		
1952-01-25	René	Lavoie	+		Hôpital		
1952-01-26	Paul	Lefebvre	+	Latulipe	Hôpital		
1952-01-29	Alfred	Lapierre	+	Remigny	Hôpital		
1952-01-30	Eddy	Desrocher	+	Fabre			
1952-01-31	Theodore	Belleumeur	+	Béarn			
1952-01-31	Ludger	Gauthier	+			Manqué	
1952-01-31	Lionel	Goupil	+			Manqué	
1952-01-31	Albert	L'heureux	+			Manqué par Dr Legault	
1952-01-31	Emmanuel	Joliette	+			Manqué	
1952-02-01	Arthur	Fortier	+			Manqué par Dr Legault	
		Bélangier	+				

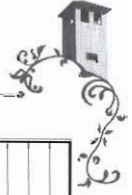

Date	Prénom	Nom	Vivants + Décédés	Localité où réside la famille	Lieu de naissance	Prix Transport Fausse-couche Visite prénatale Sexe enfant	Nom enfant
1952-04-18	René	Bellemare	+				
1952-04-18	Armand	Duquette	+	Béarn	Hôpital		
1952-04-21	Charles	Côté	+		Hôpital		
1952-04-22	Gérard	L'heureux	+				
1952-04-22	Arsène	Lemire	+			Dr Breault	
1952-04-28	Henri	Bernard	+				
1952-04-30	Harry	Pichette	+			Fausse-couche	
1952-04-30	Jean-Louis	Desraps	+				
1952-05-02	Adelard	Roux	+	St-Eugène	Hôpital		
1952-05-03	Léon	Pagé	+	Fugèreville			
1952-05-03	Ernest	Gaudet	+			Refusé	
1952-05-03	Emile	Roy	+			Refusé	
1952-05-04	Sylvio	Robert	+	St-Eugène		Manqué	
1952-05-13	Damien	Charbonneau	+				
1952-05-14	Joseph	Beuregard	+				
1952-05-15	Michel	Châtagnagne	+		Hôpital		
1952-05-16	Regis	Lacasse	+				
1952-05-17	Armand	Fraser	+				
1952-05-18	Alphonse	Caron	+		Hôpital		
1952-05-18	Léon	Audet	+				
1952-05-18	Emile	Coutu	+				
1952-05-19	Edg3r	Rondeau	+				
1952-05-21	Maurice	Jacob	+				
1952-05-21	Simon	Rochelleau	+			Manqué par Dr Legault	
1952-05-22	Albert	Bergeron	+				
1952-05-25	Antonio	Lupien	+	Nédélec			
1952-05-25	Emile	Fraser	+				
1952-05-25	Napoléon	Manseau	+				
1952-05-29	Welly	Audet	+	Laclochère			
1952-05-30	Aquila	Gauthier	+	St-Eugène			
1952-05-30	Jean-Marie	Lapetière	+				
1952-05-31	Michel	Gaudet	+				
1952-06-01	Frédéric	Barrette	+	Guigues			
1952-06-01	Raoul	Clouâtre	+	Fabre			
1952-06-02	Florian	Barrette	+				
1952-06-04	J.-Paul	Rannou	+				
1952-06-09	Léon	Muffay	+				
1952-06-13	Georges	Thérien	+				
1952-06-14	Raymond	Gauthier	+				
1952-06-14	Philippe	Baril	+				
1952-06-15	Félix	Lapierre	+	Fabre			
1952-06-15	Yvon	Lemire	+	Ville-Marie			
1952-06-16	Gabriel	Belhumeur	+				
1952-06-17	Louis	Manseau	+		Hôpital	Dr Carrier	
1952-06-18	Henri	Lepage	+			Dr Breault	
1952-06-18	Marcel	Colnair	+	Rémigny		Manqué par Dr Gaboury	
1952-06-26	Henri jr	Goulet	+	Fabre			
1952-06-29	Arthur	Paquette	++				
1952-06-29	Maurice	Tremblay	+			7 mois jumeaux	
1952-06-30	Jean	Bourassin	+	Fugèreville			

Date	Prénom	Nom	Vivants + Décédés	Localité où réside la famille	Lieu de naissance	Prix Transport Fausse-couche Visite prénatale Sexe enfant	Nom enfant
1952-07-02	Ernest	Coutu	+				
1952-07-02	Emilie	Baril	+				
1952-07-03	Paul	Rocheleau	+				
1952-07-04	Damien	Gaudet	+			Dr Breault	
1952-07-05	Lucien	Vivier	+	Moffet	Hôpital		
1952-07-07	Ubald	Célinas	+			Fausse-couche	
1952-07-10	Camille	Barrette	-				
1952-07-11	Gabriel	Mareau	+		Hôpital		
1952-07-15	Antonio	Marin	+				
1952-07-17	Alfred	St-Onge	+			Dr Breault	
1952-07-18	Léonard	Roux	+				
1952-07-19	Vital	Trudel	+				
1952-07-19	Elphège	Pépin	+				
1952-07-20	Roméo	Denis	+				
1952-07-24	Marcel	Brouillard	+				
1952-07-28	Emery	Gaudet	+				
1952-07-31	Arthur	Latreille	+				
1952-08	L.A.	Lessard	+			Manqué Dr Gaboury	
1952-08-09	J-Baptiste	Lévesque	+				
1952-08-12	J.P.	Breton	+				
1952-08-14	Bruno	Julien	+				
1952-08-19	Aurélien	Chénier	+				
1952-08-20	Edouard	Pigeau	+				
1952-08-23	Germain	Labelle	+				
1952-08-28	Léopold	Célinas	+				
1952-08-29	Raoul	Barrette	+				
1952-08-30	Antonio	Gingras	+				
1952-08-31	Bruno	Bergeron	+			Manqué Dr Legault	
1952-09	Omer	Trudel	+			Dr Breault	
1952-09-03	Lionel	Goulet	+			Dr Breault	
1952-09-04	Ivin	Turcoite	+	Ville-Marie			
1952-09-04	Donat	Beuregard	+				
1952-09-10	Anatole	Desrochers	+				
1952-09-12	Lionel	Bernard	+				
1952-09-13	Jean-Guy	Paquin	+				
1952-09-14	Laurence	Boudrias	+	Angliers	Hôpital	Dr C. et Dr B.	
1952-09-14	SyMo	Dofe	+		Hôpital		
1952-09-15	Adrien	Neveu	+				
1952-09-18	Charles	Rainville	+				
1952-09-19	Albert	Falardeau	+				
1952-09-20	Alfred	Gosselin	+				
1952-09-20	Arthur	Caudet	+				
1952-09-23	Acélard	Gingras	+	Guigues			
1952-09-23	Camille	Lacroix	+				
1952-09-25	Raoul	Barrette	+				
1952-09-25	SyMo	Gaudet	+				
1952-09-26	Ernest	Lefebvre	+				
1952-09-26	Ernest	Larochelle	+				
1952-09-26	Isidore	Renaud	+				



Date	Prénom	Nom	Vivants + Décédés -	Localité où réside la famille	Lieu de naissance	Prix Transport Fausse-couche Visite prénatale Sexe enfant	Nom enfant
1952-12-	Pierre	Gougeon				manqué Dr Moirin	
1952-12-07	Adolphe	Robert	-			Dr C.	
1952-12-14	Lionel	Perreault	+			Dr C. et B.	
1952-12-17	Fernand	Asselin	+				
1952-12-22	Edouard	Bernard	+				
1952-12-25	René	St-Cyr	+	Latulipe		Jumeaux (marraine) indigent	
1952-12-28	Charles	Archambault	++				
1952-12-28	Germain	Descôteaux					
1952-12-29	Antonio	Morin	+				
1952-12-30	Laurent	Gingras	-			Dr C.	
1953-01-01	Laurenzo	Gingras	+			Dr Gaboury	
1953-01-	Aimé	Darval					
1953-01-02	Donat	Laliberté	+			Manqué Dr Moirin	
1953-01-	Gérard	Rocheleau					
1953-01-03	Roméo	Lacroix	+			Manqué Dr Moirin	
1953-01-	René	Gauthier					
1953-01-06	Léo	Neveu	+		Domicile		
1953-01-07	Bernard	Gélinas	+				
1953-01-11	Laurent	Gauthier	+				
1953-01-12	Antoine	Bastien	+				
1953-01-13	Ursule	Héroux	+				
1953-01-14	Edouard	Richard	+				
1953-01-14	Conrad	Turgeon	+				
1953-01-14	Maurice	Forfin	+				
1953-01-14	Alcide	Allen	+		Hôpital		
1953-01-16	Hector	Dyell	+			Retard	
1953-01-19	Adrien	Roy	+	Moffet			
1953-01-20	Paul	Lacasse	+	Fugèreville	Hôpital		
1953-01-20	Urbain	Plante	+			Dr B.	
1953-01-21	Edgar	Lacroix	+	Guigues			
1953-01-23	Camille	Forfin	+		Hôpital		
1953-01-26	Paul	Lapierre	+	Rémigny			
1953-01-26	Adrien	Raymond	+				
1953-01-28	Paul	Lavigne	+				
1953-01-29	Léon	Roy	-		infirme	Mort infirme Dr B. et Dr G.	
1953-01-30	Roland	Julien	-		Hôpital		
1953-02-10	Roger	Fleury	+				
1953-02-11	Edouard	Boulin	+			Fausse- couche	
1953-02-11	Raoul	Barrette	-			Fausse- couche	
1953-02-11	Fernand	Bellemare	-				
1953-02-13	Lucien	Vachon	+	Guigues			
1953-02-16	Lucien	Gaudet	+			Dr C. et B. Bec de lièvre	
1953-02-16	Paul-E	Belhumeur	-			Fausse- couche	

Date	Prénom	Nom	Vivants + Décédés -	Localité où réside la famille	Lieu de naissance	Prix Transport Fausse-couche Visite prénatale Sexe enfant	Nom enfant
1952-09-28	Acide	Gaudet	+				
1952-09-28	Emile	Falardeau	+				
1952-09-29	Arthur	Roy	+				
1952-10-01	Louis	Mayer	+			Manqué Dr Gaboury	
1952-10-	Elzéar	Mercier				Manqué Dr Moirin	
1952-10-	Gérard	Bernard				Dr B.	
1952-10-03	Jean	Rocheleau					
1952-10-04	Exéphat	Lachance	+				
1952-10-04	Alphonse	Pagé	+				
1952-10-05	Roger	Labelle	-			Fausse- couche	
1952-10-06	Roland	Robert	+	Guigues			
1952-10-07	Hervé	Beaulé	+				
1952-10-08	Ch.-Henri	Gingras	+				
1952-10-10	Hector	Poirras	+				
1952-10-10	André	Bourdon	+				
1952-10-11	Bruno	Deault	+				
1952-10-12	Ch.-Eobard	McFadden	+		Hôpital		
1952-10-15	Marcel	Desraps	+				
1952-10-17	Paul	Pagé	+	Geoffroy			
1952-10-17	Dan	McCann	+				
1952-10-18	Fernand	Lavallée	+		hôpital	Dr B.	
1952-10-19	Luciger	Goupil	+			Dr B.	
1952-10-22	Roland	Durand	+				
1952-10-31	Gilles	Belhumeur	+				
1952-11-01	Anicet	Rocheleau	+			Manqué	
1952-11-	René	Frappier				Manqué	
1952-11-	J.M.	Lacasse				Dr Legault Refusé	
1952-11-	J. Noel	Chailfoux					
1952-11-09	Maurice	Bergeron	+	Lavelochère			
1952-11-09	Julien	Gaudet	+	Béarn			
1952-11-10	Théodore	Brunet	+				
1952-11-11	Antonko	Loiselle	+			Dr B.	
1952-11-15	Vaimore	Rocheleau	+			Ass. Dr B.	
1952-11-16	René	Gauthier	+			Dr C.	
1952-11-18	Léon	Loiselle	-			bébé mort-né	
1952-11-20	Roger	Lachance	-				
1952-11-21	Albert	Clermont	+				
1952-11-22	Donat	Hubert	+	St-Eugène			
1952-11-23	Lucien	Fournier	+	Fabre			
1952-11-24	Roland	Baril	+				
1952-11-25	Philippe	Lavallée	+		Hôpital		
1952-11-26	Julien	Vincent	+				
1952-11-26	Armand	Gélinas	+				
1952-11-27	René	Ducharme	+				
1952-11-28	Amable	Gauthier	+				
1952-12-	Léo	Lepage	+			Manqué	
1952-12-02	Herman	Randier	+				

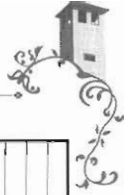

Date	Prénom	Nom	Vivants + Décédés -	Localité où réside la famille	Lieu de naissance	Prix Transport Fausse-couche Visite prénatale Sexe enfant	Nom enfant
1953-05-18	Eugène	Poilras	+				
1953-05-19	Welly	Dubé	+				
1953-05-23	Ernest	Gaudet	+				
1953-05-24	Henri	Poilras	+				
1953-05-25	Julien	Gélinas	+				
1953-05-26	Lionel	Gaudet	+				
1953-05-30	Ovilia	Merlier	+				
1953-06-03	Marcel	Falardeau	+				
1953-06-04	Armand	Duquette	+				
1953-06-06	Jean-Guy	Brassard	+				
1953-06-06	Roger	Mireault	+				
1953-06-10	Raoul	Baril	+				
1953-06-16	Roger	Lacasse	+				
1953-06-22	Gérard	L'Heureux	+	Fugèreville Moffet			
1953-06-25	Antoine	Forlin	+	Béarn			
1953-06-26	Donat	Lolande	+	Lorraineville			
1953-06-26	Marcel	Raymond	+	St-Eugène			
1953-06-29	Almé	Pitre	+	St-Eugène			
1953-06-29	Hervé	Lavoisire	+	Guigues			
1953-06-29	Edmour	Gauthier	+	Moffet			
1953-06-29	Julien	Forlin	+				
1953-07-02	Maurice	Jacob	+				
1953-07-02	J.Paul	Hallé	+				
1953-07-02	Aldar	Adam	+				
1953-07-10	Jean-P.	Bernard	+				
1953-07-10	Olier	Gibbons	+				
1953-07-13	J. Louis	Desraps	+				
1953-07-14	Acifien	Barrette	+				
1953-07-18	Anicet	Falardeau	+				
1953-07-19	Alcyme	Daoust	+				
1953-07-21	Adalbert	Forlin	+				
1953-07-21	Emile	Jollette	+			Fausse- couche	
1953-07-23	Lucien	Barrette	-				
1953-07-26	Raymond	Gauthier	+				
1953-07-28	Armand	Lafrenière	+				
1953-07-29	Arthur	Charbonneau	+				
1953-08-04	Claude	Jacques	+				
1953-08-04	Gaudiose	Marseille	+				
1953-08-04	Léo-Paul	Gélinas	+				
1953-08-08	Lucien	Barrette Jr	+				
1953-08-10	Georges	Julien	+				
1953-08-15	Joseph	Maihias	+				
1953-08-16	Alcide	Gaudet	+				
1953-08-16	Josaphat	Marcoux	+				
1953-08-17	Conrad	Brassard	+				
1953-08-18	Albert	Boucher	+				
1953-08-30	Gabriel	Moreau	+				
1953-08-30	Eduard	Gilson	+				
1953-08-31	Raymond	Lapierre	+				
1953-09-01	Emery	Gaudet	+				
1953-09-05		Boucher	-	NIDN		Fausse-couche	

Date	Prénom	Nom	Vivants + Décédés -	Localité où réside la famille	Lieu de naissance	Prix Transport Fausse-couche Visite prénatale Sexe enfant	Nom enfant
1953-02-16	Eugène	Rochelleau	-			Dr. Legault	
1953-02-22	Armand	Ménard	+	Angliers		Refusé	
1953-02-22	Philias	Coutu	+				
1953-02-22	Antoine	Mathieu	+				
1953-02-23	Henri	Bernard	+	Béarn			
1953-02-24	J.Marie	Rheault	+			Manqué	
1953-03-07	Isidore	Durand	+				
1953-03-08	Aurèle	Baril	+	Fugèreville			
1953-03-11	Albert	Bond	+				
1953-03-11	Roger	Champoux	-			Fausse-couche 5 mois	
1953-03-14	Anicet	Trudel	+				
1953-03-16	Floian	Larose	+				
1953-03-18	Michel	Gaudet	+				
1953-03-19	Laurent	Barrette	+			Assistant	
1953-03-21	Leopold	Gauthier	-			Dr.C.	
1953-03-22	Gabriel	Jollette	+	Fugèreville			Normand
1953-03-23	Gérard	Lampron	+	Angliers			
1953-03-27	Claude	Girard	+	Fugèreville			
1953-03-27	Anacré	Riché	+	Lorraineville			
1953-03-28	Syva	Rochelleau	+	Béarn			
1953-03-28	Marcel	Barrette	+	Lorraineville		Manqué	
1953-03-28	Gérard	Bastien	+	St-Eugène			Jocelyne
1953-04-01	Frédéric	Barrette	+	Guigues			
1953-04-07	Roland	Racine	+	Bellefleur		10 lbs	
1953-04-07	Raymond	Gingras	+				
1953-04-08	Riel	Héroux	+	Ville-Marie			
1953-04-09	Oscar	Falardeau	+				
1953-04-11	Wilbrod	Trudel	+	Fugèreville			
1953-04-13	Joseph	Desrochers	+	Fabre			
1953-04-14	François	Morin	+	Lavetachère			
1953-04-17	Médéric	Marcoite	+	Fugèreville			
1953-04-19	Paul-Ernie	Baril	+				
1953-04-20	Léon	Pagé	+				
1953-04-21	Lionel	L'Heureux	+				
1953-04-23	Jérôme	McFadden	+				
1953-04-26	Eloi	Mayer	+		Hôpital		
1953-04-28	Philias	Lefebvre	+				
1953-04-28	Gabriel	Tanguay	+				
1953-04-29	Sébastien	Boucher	+				
1953-05-01	Geo.-Albert	Barrette	+				
1953-05-02	Jean	Doucette	+				
1953-05-03	René	Murray	+				
1953-05-04	Marcel	Brouillard	-			Fausse- couche	
1953-05-06	Joseph	Beauregard	+				
1953-05-06	Hervé	Caya	+				
1953-05-08	Adalbert	Gaudet	+				
1953-05-10	Roland	Gilbert	+				
1953-05-15	Georges	Morin	+				
1953-05-16	Aurèle	Gauthier	+				
1953-05-17	Conrad	Herbet	+				



Date	Prénom	Nom	Vivants + Décédés -	Localité où réside la famille	Lieu de naissance	Prix Transport Visite prénatale	Sexe enfant	Nom enfant
1954-02-01	Paul-Émile	Racicot	+	Béarn	Hôpital			
1954-02-01	Adrien	Neveu	+	Lavetochère				
1954-02	Jacques	Rivest				Manqué Dr Gaboury		
1954-02-02	Eugène	Turcoite	+	Béarn				
1954-02		Mayer				Manqué Dr Gaboury		
1954-02-03	Floride	Brassard	+					
1954-02-12	J. Ch.	Lavigne	+					
1954-02-18	Louis-Aimé	Lessard	+					
1954-03-01	Émile	Coutu	-			Fausse- couche		
1954-03-09	Viateur	Mathieu	+	Béarn	Hôpital			
1954-03-09	Wilbrod	Trudel	+					
1954-03-20	Alphonse	Bérubé	+					
1954-03-22	Yvon	Lafrenière	+					
1954-03-23	Vincent	Manseau	+					
1954-03-27	Antoine	Mathieu	+					
1954-03-29	Marcel	Brouillard	+					
1954-03-29	Frédéric	Barrette	+					
1954-04-01	Lionel	Meilleu	+					
1954-04-01	René	Lavoie	+					
1954-04-05	Raymond	Paquet	+					
1954-04-06	Julien	Bellard	+					
1954-04-09	Jean	Dion	+		Hôpital			
1954-04-11	Aurèle	Joliette	+					
1954-04-13	Pierre	Lévesque	+	Fugèreville				
1954-04-13	Albert	Duguay	+	Ville-Marie				
1954-04-14	Joseph	Desrochers	+	Fabre				
1954-04-16	Octave	Pinard	+					
1954-04-17	Mendoza	Lavallée	+					
1954-04-20	P.E.	Lavallée	+	Guérin				
1954-04-20	M.	Brazeau	+	Montfrédal				
1954-04-21	Gérard	Beauregard	+					
1954-04-22	Roger	Champoux	+					
1954-04-23	Marcel	Desrois	+					
1954-04-23	Lucien	Savard	+					
1954-04-25	Roland	Baril	+					
1954-04-28	Henri	Marleau	+					
1954-04-30	Gérard	Bastien	+					
1954-05-02	Armand	Gélinas	+					
1954-05-03	Jean	Rocheleau	+					
1954-05-04	Marcel	Barrette	+					
1954-05-08	Adrien	Raymond	+					
1954-05-08	Gaston	Bélangier	+					
1954-05-09	Henri	Bernard	+					
1954-05-10	Bernard	Gélinas	+					
1954-05-12	Albert	Paquin	+					
1954-05-13	Geo-Albert	Barrette	+					
1954-05-18	Lionel	L'Heureux	+					
1954-05-19	Adrien	Bernard	+					
1954-05-20	Gérard	Bernard	+					

Date	Prénom	Nom	Vivants + Décédés -	Localité où réside la famille	Lieu de naissance	Prix Transport Visite prénatale	Sexe enfant	Nom enfant
1953-09-05	Aquila	Gauthier	+					
1953-09-08	Napoléon	Manseau	+					
1953-09-15	Placide	Lessard	+					
1953-09-15	Gabriel	Bellehumeur	+					
1953-09-16	Fernand	Girard	+					
1953-09-21	Roland	Brassard	+					
1953-10-07	Adélaïde	Gingras	+					
1953-10-14	Marcel	Desrois	+					
1953-10-16	Maurice	Parent	+			Manqué		
1953-10-24	Guy	Perron	+					
1953-10-29	Jean	Bourgois	+					
1953-10-30	Paul	Arpin	+					
1953-11-13	Louis	Mayer	+			Fausse- couche		
1953-11-20	Jean	Doire	-					
1953-11-21	Marcel	Coinoir	+					
1953-11-24	Henri	Arpin	+					
1953-11-26	Raoul	Barrette	+					
1953-11-27	Ed.	Pigeau	+					
1953-11-27	Antonio	Gingras	+					
1953-11-28	Maurice	Morin	++			Jumeaux		
1953-11-29	Arthur	Roy	+					
1953-12-01	Vital	Trudel	+	Fugèreville				
1953-12-09	Jean-Paul	Héroux	+		Hôpital			
1953-12-11	Isidore	Renaud	+		Hôpital			
1953-12-13	Albert	Mercier	+					
1953-12-15	Léo	Lepage	+	Béarn				
1953-12-15	Gaston	Morin	+	Béarn				
1953-12-18	Albert	Neveu	+	Lavetochère				
1953-12-20	Georges	Lacasse	+	Angliers				
1953-12-22	Victor	Jones	+	Angliers				
1953-12-25	Simon	Rocheleau	+	Lorrainville				
1953-12-25	Lucien	Fournier	+	Fabre				
1953-12-25	Laurent	Grenier	+					
1953-12-27	Adalbert	Pelchat	+					
1953-12-30	Fernand	Lavallée	+					
1954-01-01	Jahn	Ogushin	+		Hôpital			
1954-01-03	Edouard	Manseau	+		Hôpital			
1954-01-07	Ernest	Larochelle	+					
1954-01-10	Emile	Falardeau	+	Angliers				
1954-01-10	Gaston	Plante	+	Béarn				
1954-01-15	Adrien	Dénomé	+	Lorrainville				
1954-01-16	Emile	Baril	+	Fugèreville				
1954-01-16	Daniel	Gaudet	+	Ville-Marie				
1954-01-16	Conrad	Brouillard	+	Lavetochère				
1954-01-17	Paul	Pronovost	+	Angliers				
1954-01-18	Maurice	Joliette	-		Hôpital	Fausse- couche		
1954-01-21	Alphonse	Pagé	+					
1954-01-22	Leopold	Gauthier	+					
1954-01-29	Adélaïde	Roux	+					
1954-01-30	Georges	Barrette	+					



Date	Prénom	Nom	Vivants + Décédés -	Localité où réside la famille	Lieu de naissance	Prix Transport Fausse-couche Visite prénatale	Sexe enfant	Nom enfant
1954-08-28	Henri	Beaudoin	+					
1954-08-29	Lionel	Ferron	+					
1954-08-31	Lucien	Barrette	+					
1954-09-01	Aquila	Gauthier	+					
1954-09-03	Marcel	Drolet	+					
1954-09-03	Germain	Descôteaux	+					
1954-09-04	Gérald	Ducharme	+					
1954-09-05	Richard	Lachapelle	+					
1954-09-09	Charles	Archambault	+					
1954-09-09	Médéric	Marcoffe	+					
1954-09-13	Ernest	Coutu	+					
1954-09-15	Marcellin	Larochelle	+					
1954-09-17	Arthur	Morin	+					
1954-09-18	Adam	Tudiel	+					
1954-09-22	Gaston	Touzin	+					
1954-09-24	Hermas	Lepage	+					
1954-09-25	Armand	Caron	+					
1954-09-25	Dr. J. Jacques	Bernier	+					
1954-09-26	Joseph	McCann	+					
1954-09-27	Joseph	Mélançon	+					
1954-10-11	Étienne	Descôteaux	+					
1954-10-12	Marius	Duguay	+					
1954-10-13	Moïse	Moffet	+	Angliers				
1954-10-13	Emile	Fraser	+					
1954-10-17	Arthur	Charbonneau	+					
1954-10-22	Marcel	Falardeau	+					
1954-10-24	J. Baptiste	Fréchette	+					
1954-10-25	Gauclose	Marseille	+					
1954-11-03	Antonio	Perron	+					
1954-11-14	Armand	Poirier	+					Jumeaux
1954-11-16	Fernand	Lavallée	++					
1954-11-21	Ludger	Goupil	+					
1954-11-26	Gabriel	Allard	+					
1954-11-26	Étienne	Brassard	+					
1954-11-28	Narcisse	Thiffault	+					
1954-11-28	Henri	Arpin	+					
1954-12-	Georges	Girard	-	NDDN		Fausse- Couche		
1954-12-02	Claude	Jacques	+					
1954-12-04	Léo	Lepage	+					
1954-12-05	Marcel	Colinai	+		Hôpital			
1954-12-05	Ovila	Busque	+		Hôpital			
1954-12-05	Lionel	Lacroix	+					
1954-12-05	Normand	Charbonneau	+		Hôpital			
1954-12-05	Laurent	Gauthier	+		Hôpital			
1954-12-09	Conrad	Brassard	+		Hôpital			
1954-12-11	Jules	Bisson	+					
1954-12-12	Florian	Larose	+					
1954-12-13	Gérard	L'Heureux	+					
1954-12-13	Gabriel	Moreau	+					
1954-12-15	Alphonse	Bernard	+					
1954-12-18	Guy	Perron	+					

Date	Prénom	Nom	Vivants + Décédés -	Localité où réside la famille	Lieu de naissance	Prix Transport Fausse-couche Visite prénatale	Sexe enfant	Nom enfant
1954-05-20	Anicet	Trudel	+					
1954-05-20	Firmin	Joliette	+					
1954-05-22	Gabriel	Bernard	+					
1954-05-22	Fernand	Baril	+					
1954-05-23	Julien	Gélinas	+					
1954-05-25	Antonio	Loiselle	+					
1954-05-26	Marcellin	Lepage	+					
1954-05-29	Gabriel	Tanguay	+					
1954-06-03	Roland	Julien	+					
1954-06-07	Raoul	Dubé	+					
1954-06-07	Henri	Beauchamp	+					
1954-06-08	Bruno	Bergeron	+					
1954-06-08	Léon	Roy	+					
1954-06-09	Sylva	Rocheleau	+					
1954-06-09	Claude	Rocheleau	+					
1954-06-11	Aurèle	Gauthier	+					
1954-06-11	Paul	Gauthier	+					
1954-06-12	Rémi	Lavallée	+					
1954-06-18	Édouard	Richard	+					
1954-06-18	Joseph	Rocheleau	+					
1954-06-21	L.-Georges	Morin	+					
1954-06-21	Laurent	Barrette	+					
1954-06-22	Wilfrid	Gélinas	+					
1954-06-26	Michel	Gaudet	+					
1954-06-27	Florian	Barrette	+					
1954-06-28	Sylvio	Gaudet	+					
1954-06-29	Philias	Coutu	+					
1954-06-30	Jean-Chs	Marseille	+					
1954-07-03	Roland	Larocque	+					
1954-07-04	René	Bellemarre	+					
1954-07-07	Paul	Gilbert	+					
1954-07-12	Roger	Lessard	+					
1954-07-14	Urban	Plante	+					
1954-07-15	Paul-André	Durocher	+					
1954-07-17	Alcide	Gaudet	+					
1954-07-18	Roger	Labelle	+					
1954-07-19	Hervé	McFadden	+					
1954-07-20	Gérad	Savard	+					
1954-07-20	René	Roy	+	Moffet				
1954-07-27	Victor	Charbonneau	+					
1954-08-03	Henri-Louis	Murray	+					
1954-08-03	Thomas	Beaulieu	+					
1954-08-06	Roger	Lacasse	+					
1954-08-11	Richard	Roy	+					
1954-08-12	André	Leduc	+					
1954-08-14	Donat	Beauregard	+					
1954-08-15	Ida	Beauchamp	+					
1954-08-16	René	Gauthier	+					
1954-08-18	Ephrem	Gingras	+					
1954-08-18	Fidèle	Guimond	+			File		
1954-08-19	Roland	Lacroix	+					
1954-08-26	Onésiphore	Manseau	+					



Date	Prénom	Nom	Vivants + Décédés -	Localité ou résidence la famille	Lieu de naissance	Prix Transport Fausse-couche Visite prénatale Sexe enfant	Nom enfant
1955-04-08	Théodore	Côté	+				
1955-04-10	Donat	Arpin	+				
1955-04-10	Jérôme	McFadden	+				
1955-04-11	Gérard	Caron	+				
1955-04-13	Adrien	Pierreault	+		Hôpital		
1955-04-14	Florent	Rivard	+				
1955-04-17	Henri	Bernard	+				
1955-04-19	Raymond	Poirras	+				
1955-04-24	Marcel	Lafreille	+		Hôpital		
1955-04-25	Edouard	Pigeau	+		Hôpital		
1955-04-25	L.-Georges	Marin	+				
1955-05-01	Napoléon	Marseau	+		Hôpital		
1955-05-03	J.Chs	Lavigne	+		Hôpital	18e fois	
1955-05-03	Philippe	Baril	+		Hôpital		
1955-05-05	J.P.	Brelon	+				
1955-05-07	Raymond	Lepage	+		Hôpital		
1955-05-07	Cyrl	Boutin	+		Hôpital	Zurich	
1955-05-08	Raymond	Cingras	+				
1955-05-11	Bernard	Bernard	+				
1955-05-13	Emery	Gaudet	+		Hôpital	Garçon	
1955-05-19	J.Louis	Desraps	+		Hôpital		
1955-05-19	J.Marie	Rheault	+		Hôpital		
1955-05-21	Lionel	L'Heureux	+				
1955-05-21	J. J.	Gaudet	+				
1955-05-23	Antoine	Marseau	+		Hôpital		
1955-05-24	Alphonse	Beaulé	+				
1955-05-28	Wilfrid	Marin	+				
1955-06-03	Geo.-Alb.	Barrette	+				
1955-06-03	Donald	Genvais	+				
1955-06-04	Dominique	Dénommmé	+		Hôpital		
1955-06-04	Josaphat	Forget	+		Hôpital		
1955-06-05	Sylvio	Gaudet	+				
1955-06-05	Albéric	Perron	+		Hôpital		
1955-06-05	Ovila	Jacob	+		Hôpital		
1955-06-05	Léon	Page	+				
1955-06-12	Raoul	Dubé	+		Hôpital		
1955-06-15	Louis	Mayer	+				
1955-06-18	Vianney	Larouche	+			File	
1955-06-19	Arthur	Roberge	+		Hôpital	Jumeaux identiques	
1955-06-21	Adrien	Neveu	++		Hôpital		
1955-06-25	Jean	Milours	+				
1955-06-30	Gérard	Gagnon	+				
1955-07-03	Paul	Lefebvre	+		Hôpital		
1955-07-04	Adrien	St-Jean	+				
1955-07-06	Alphonse	Trepanier	+		Hôpital		
1955-07-07	Jos.	Larivière	+				
1955-07-08	Alfred	Audet	+				
1955-07-09	Gérard	Arsenault	+				
1955-07-13	Jean	Paincourt	+				
1955-07-13	Frmin	Joliette	+		Hôpital		
1955-07-14	Guy	Rien-deau	+				

Date	Prénom	Nom	Vivants + Décédés -	Localité ou résidence la famille	Lieu de naissance	Prix Transport Fausse-couche Visite prénatale Sexe enfant	Nom enfant
1954-12-21	Edouard	Bernard	+				
1954-12-22	Ubaldo	Célinas	+				
1954-12-26	Armand	Marseau	+				
1954-12-26	Isidore	Renaud	+		Hôpital		
1954-12-28	Noel	Allen	+		Hôpital		
1954-12-29	Jean	Doire	+				
1955-01-11	Alcide	Allen	+		Hôpital		
1955-01-13	Jean	Rivard	+		Hôpital	Terenf.	
1955-01-14	Ulric	Joliette	+		Hôpital		
1955-01-16	Josaphat	Marcoux	+		Hôpital		
1955-01-16	Marcel	Raymond	+		Hôpital		
1955-01-16	Gérard	Lemoyne	+		Hôpital		
1955-01-24	Edgar	Lacroix	+		Hôpital		
1955-01-27	Emile	Joliette	+		Hôpital		
1955-01-29	Gérard	Falardeau	+		Hôpital		
1955-01-31	Conrad	Brouillard	+				
1955-01-31	Erné	Robinson	+		Hôpital		
1955-02-01	Jean-Noel	Chailfoux	+		Hôpital		
1955-02-01	Conrad	Turgeon	+		Hôpital		
1955-02-06	Arthur	Gaudet	+		Hôpital	File	
1955-02-07	Joseph	Desrochers	+		Hôpital		
1955-02-07	Georges	Gamache	+		Hôpital		
1955-02-08	Adolphe	Robert	+		Hôpital		
1955-02-11	Paul	Pronovost	+		Hôpital		
1955-02-14	Raoul	Barrette	+		Hôpital		
1955-02-20	Roland	Falardeau	+				
1955-02-21	Gabriel	Joliette	+		Hôpital		
1955-02-27	Paul	Lapierre	+		Hôpital		
1955-02-28	Roland	Brassard	+				
1955-03-02	Adelard	Roux	+				
1955-03-03	Joseph	Beauregard	+				
1955-03-04	Vital	Trudel	+				
1955-03-04	Horace	Manselle	+				
1955-03-05	Philippe	Beaulieu	+		Hôpital		
1955-03-06	Roland	Beaulé	+				
1955-03-09	Odilon	Lefebvre	+		Hôpital		
1955-03-11	Wilbrod	Trudel	+				
1955-03-11	Fernand	Bellemarre	-			bébé décédé	
1955-03-13	Welly	Marin	+				
1955-03-16	Leon	Lefebvre	+		Hôpital		
1955-03-16	Emile	Falardeau	+				
1955-03-21	Roger	Fleury	+		Hôpital		
1955-03-21	Georges	Lacasse	+				
1955-03-22	Jean	Bourgoin	+				
1955-03-25	Roger	Brouillard	+		Hôpital		
1955-03-29	Mencjoza	Lavallée	+		Hôpital		
1955-03-31	André	Larochelle	+		Hôpital		
1955-03-31	Lionel	Brassard	+				
1955-04-03	Donat	L'Heureux	+		Hôpital		
1955-04-06	Marcel	Desraps	+				
1955-04-08	Adrien	Dénommmé	+				
1955-04-08	Edouard	Larochelle	+		Hôpital		



Date	Prénom	Nom	Vivants + Décédés -	Localité où réside la famille	Lieu de naissance	Prix Transport Fausse-couche Visite prénatale	Sexe enfant	Nom enfant
1955-11-22	André	Bourdon	+		Hôpital			
1955-11-30	Edouard	Richard	+		Hôpital			
1955-12-04	Wilbrod	Larouche	+					
1955-12-08	Antoine	Perron	+					
1955-12-10	Florian	Boucher	+		Hôpital			
1955-12-11	Léo	Lepage	+					
1955-12-11	Paul	Gilbert	+					
1955-12-13	Georges	Barrette	+		Hôpital			
1955-12-14	Émile	Trudel	+		Hôpital			
1955-12-16	Albert	Clermont	+		Hôpital			
1955-12-17	Mathias	Murray	+		Hôpital			
1955-12-30	Lucien	Marcotte	+			1er enf.		
1955-12-31	Léon	Murray	+					
1956-01-01	Lionel	Latrénère	+		Hôpital			
1956-01-01	Jean	Rocheleau	+					
1956-01-03	Eugène	Pollras	+					
1956-01-15	Henri	Thérien	+		Hôpital			
1956-01-16	Claude	Jacques	+					
1956-01-18	Antonio	Marin	+		Hôpital			
1956-01-25	Gabriel	Allard	+		Hôpital			
1956-01-27	Michel	Gaudet	+		Hôpital			
1956-01-30	Oallon	Lelebvre	+		Hôpital			
1956-01-31	Louis-Aimé	Lessard	+		Hôpital			
1956-02-01	Luiger	Bergeron	+					
1956-02-01	Fernand	Lavallée	+					
1956-02-02	Guy	Gaudet	-	Térmis. sud				
1956-02-02	Paul-Émile	Bellehumeur	+					
1956-02-05	Rémi	Mariél	+					
1956-02-12	Raoul	Barrette	+			Manqué		
1956-02-17	Lionel	Audet	+					
1956-02-23	Marcel	Robillard	+			Infirmé		
1956-02-24	Athur	Roy	++			Jumeaux		
1956-02-26	Arsène	Lemire	+					
1956-02-27	René	Gauthier	+		Hôpital			
1956-03-01	André	Marin	+		Hôpital			
1956-03-01	Henri	Marseille	-		Halleybury			
1956-03-03	Raoul	Bélangier	+		Hôpital			
1956-03-04	Henri	Beauchamp	+		Hôpital			
1956-03-05	Wilbrod	Trudel	+					
1956-03-09	Laurent	Barrette	+		Hôpital			
1956-03-11	Adrien	Raymond	+		Hôpital			
1956-03-11	Étienne	Descôteaux	+					
1956-03-12	Raynald	Pollras	+		Hôpital			
1956-03-18	Adalbert	Gaudet	+		Hôpital			
1956-03-20	Maurice	Bordeleau	+		Hôpital			
1956-03-22	Roger	Latrénère	+		Hôpital			
1956-03-26	Marcel	Raymond	+		Hôpital			
1956-03-28	Robert	Larochelle	+		Hôpital			
1956-03-28	Frédéric	Barrette	+					
1956-03-30	René	Bellemare	+		Hôpital			
1956-04-06	J. Ch.	Lavigne	+		Hôpital			
1956-04-08	Gaudiose	Marseille	+		Hôpital			

Date	Prénom	Nom	Vivants + Décédés -	Localité où réside la famille	Lieu de naissance	Prix Transport Fausse-couche Visite prénatale	Sexe enfant	Nom enfant
1955-07-14	Marcel	Brouillard	+					
1955-07-14	Rosaire	Dauaire	+		Hôpital			
1955-07-15	Réal	Blodeau	+		Hôpital			
1955-07-16	Viateur	Mathieu	+					
1955-07-18	Anicet	Trudel	+		Hôpital			
1955-07-19	Joseph	Plamondon	+		Hôpital	Fausse-couche		
1955-07-22	J.P.	Hallé	-		Hôpital			
1955-07-23	René	Ducharme	+		Hôpital			
1955-07-23	Albert	Boucher	+		Hôpital			
1955-07-23	Omer	Bergeron	+		Hôpital			
1955-07-28	Armand	Gélinas	+					
1955-08-05	René	Voynaud	+		Hôpital			
1955-08-06	Daniel	Gaudet	+					
1955-08-10	Alphonse	Pagé	+					
1955-08-14	Richard	Lachapelle	+					
1955-08-20	Gérard	Rocheleau	+					
1955-08-22	Roland	Julien	+					
1955-08-22	Placide	Lessard	+					
1955-08-24	Gérard	Côté	+		Hôpital			Louise
1955-08-25	Antonio	Loiselle	+		Hôpital			
1955-08-28	Meur...	Ve...	+					
1955-09-02	Roland	Larocque	+		Hôpital			
1955-09-04	Simon	Rocheleau	+					
1955-09-22	Charles	Archambault	+		Hôpital			
1955-09-22	Roland	Beaulieu	+		Hôpital			
1955-09-24	Ernest	Gaudet	+		Hôpital			
1955-09-28	Philas	Coutu	+		Hôpital			
1955-09-29	Edouard	Boufin	+		Hôpital			
1955-09-29	Lionel	Falardeau	+		Hôpital			
1955-09-30	Gérard	Basien	+					
1955-10-08	Adrien	Bernard	+		Hôpital			
1955-10-13	Viateur	Tellier	+		Hôpital			
1955-10-15	Clément	Perreault	+					
1955-10-16	Elias	Roux	+					
1955-10-17	Gérard	Perreault	+					
1955-10-18	Gérard	Savard	+					
1955-10-19	Joseph	Lessard	+			Garçon		
1955-10-21	Syva	Rocheleau	+					
1955-10-23	Maurice	Parent	+		Hôpital			
1955-10-29	Richard	Roy	+					
1955-10-29	Médéric	Marcotte	+		Hôpital			
1955-11-01	Florian	Barrette	+					
1955-11-09	Paul	Beauséjour	+		Hôpital			
1955-11-09	Jacques	Lepage	+					
1955-11-11	Roland	Robert	+					
1955-11-17	Félien	Deschesne	+					
1955-11-17	Jean	Avotie	+					
1955-11-20	Jean	Daïre	+					
1955-11-20	Alcide	Boucher	+					
1955-11-21	Laurent	Grenier	+					
1955-11-21	Émile	Coutu	+		Hôpital			



Date	Prénom	Nom	Vivants + Décédés -	Localité où réside la famille	Lieu de naissance	Prix Transport Fausse-couche Visite prénatale Sexe enfant	Nom enfant
1956-07-07	Albert	Marin	+		Hôpital		
1956-07-10	Gérald	Desjardins	+		Hôpital	C.B.	
1956-07-12	Albert	Mercier	+		Hôpital		
1956-07-16	C.Édouard	Laverdière	+		Hôpital		
1956-07-18	Aquila	Gauthier	+		Hôpital	retard	
1956-07-20	Onésiphore	Mansecu	+		Domicile		
1956-08-01	Louis	Mayer	+		Domicile	bébé 10 lbs	
1956-08-08	Ovide	Coutu	+		Hôpital		
1956-08-04	Antonio	Loiselle	+		Hôpital		
1956-08-05	Réal	Bellehumeur	+				
1956-08-06	Maurice	Niveau	+				
1956-08-09	Jean	Miljours	-		Hôpital	Fausse-couche	
1956-08-10	Marcel	Falardeau	+				
1956-08-12	Gérald	Grenier	+				
1956-08-12	Édouard	Boulin	+				
1956-08-12	J.	Pokon	+		Hôpital		
1956-08-13	Bill	Amour	+		Hôpital		
1956-08-19	David	Gaudet	+		Domicile		
1956-08-20	Lionel	L'Heureux	+		Hôpital		
1956-08-25	Alphonse	Côté	+		Domicile		
1956-08-27	Jacques	Rivest	+			3e enf.	
1956-08-27	Gaston	Bergeron	+		Hôpital		
1956-08-30	Léandre	Beaulé	+		Hôpital		
1956-09-02	Lucien	Rondeau	+				
1956-09-03	Adonias	Lamontagne	+		Hôpital		
1956-09-04	Normand	Lévesque	+		Hôpital		
1956-09-07	Alphonse	Berubé	+		Hôpital		
1956-09-09	Ghislain	Denis	+				
1956-09-11	Arthur	Comtès	+		Domicile		
1956-09-12	Gérald	Côté	+		Hôpital		
1956-09-13	Georges	Gilbert	+		Hôpital		
1956-09-13	Jean-Noël	Chailfoux	+		Hôpital		
1956-09-15	Gérald	Guimond	+		Hôpital		
1956-09-16	Irénée	Bellehumeur	+		Hôpital		
1956-09-17	Guy	Riendeau	+		Domicile		
1956-09-18	Jean-Guy	Lavictoire	+		Hôpital		
1956-09-19	Fernand	Falardeau	+				
1956-09-22	Hector	Poirras	+		Domicile		
1956-09-22	Philias	Lefebvre	+		Hôpital		
1956-09-28	Léonard	Rouleau	+		Hôpital		
1956-09-29	Robert	Hallé	+		Domicile		
1956-09-30	Donald	Boucher	+	Nédelec	Hôpital		
1956-10-01	Marcel	Brouillard	+		Domicile		
1956-10-05	Romuald	Coutuier	+		Hôpital		
1956-10-05	Aurèle	Plouffe	+		Hôpital	Césarienne	
1956-10-12	Alcide	Gaudet	+		Domicile		
1956-10-14	Victor	Chief	+		Hôpital		
1956-10-15	Adalbert	Perreault	+		Hôpital		
1956-10-18	Léo	Lepage	+		Hôpital		
1956-10-19	J. Charles	Marselle	+		Hôpital		
1956-10-19	Cyril	Boulin	+		Hôpital		

Date	Prénom	Nom	Vivants + Décédés -	Localité où réside la famille	Lieu de naissance	Prix Transport Fausse-couche Visite prénatale Sexe enfant	Nom enfant
1956-04-11	Ulric	Robert	+		Hôpital		
1956-04-15	Horace	Marselle	+				
1956-04-15	Joseph	Beauregard	+				
1956-04-16	Émile	Picard	+		Hôpital		
1956-04-19	Lucien	Charbonneau	+			Manqué	
1956-04-20	P. Emile	Perreault	+				
1956-04-20	Léon	Pagé	+				
1956-04-21	Gilles	Bellehumeur	+		Hôpital		
1956-04-21	Patrick	Rapel	+				
1956-04-22	Robert	Richer	+		Hôpital		
1956-04-23	Henni	Bibeau	+		Hôpital		
1956-04-24	Claude	Rocheleau	+				
1956-04-25	Adélar	Gingras	+			Refusé	
1956-04-25	Henri-Louis	Murray	+				
1956-05-01	J. Jacques	Gaudet	+			Dr C. et B.	
1956-05-01	Michel	Miljours	+		Hôpital		
1956-05-02	Théodore	Côté	+				
1956-05-03	Jean	Bourgoin	+				
1956-05-03	Charles	Côté	+				
1956-05-08	Gérard	Bernard	+				
1956-05-15	Armand	Blodeau	+		Hôpital		
1956-05-16	Adrien	Perreault	+		Hôpital		
1956-05-17	Marcel	Coinoir	+		Hôpital		
1956-05-23	Hormidas	Fleury	+		Hôpital		
1956-05-23	Jean	Rivard	+		Hôpital		
1956-05-24	Vital	Trudel	+				
1956-05-24	Fernand	Clément	+				
1956-05-25	Lionel	Meilleur	+				
1956-05-25	Ernest	Coutu	+				
1956-05-26	Paul	Laliberté	+			Césarienne	
1956-05-27	Marcel	Barrette	+				
1956-05-27	Roland	Joliette	+				
1956-05-30	Isidore	Renaud	+				
1956-06-01	Joseph	Boucher	+				
1956-06-04	Bernard	Cosselin	-			Fausse-couche	
1956-06-04	Alcide	Allen	+				
1956-06-04	Léo Gus	Marin	+		Hôpital		
1956-06-11	Florian	Carpenier	+				
1956-06-12	Lionel	Gaudet	+		Hôpital		
1956-06-19	Roland	Latraverse	+				
1956-06-20	Emilien	Denis	+				
1956-06-21	Gérard	Côté	+				
1956-06-22	Roland	Durand	+				
1956-06-24	Donat	Beauregard	+				
1956-06-27	Gabriel	Joliette	+		Hôpital		
1956-06-27	Sylvia	Gaudet	+		Domicile		
1956-06-28	J.Guy	Roy	+		Hôpital		
1956-07-	Roland	Julien	-		Hôpital	Fausse-couché	
1956-07-02	Maurice	Mc-Festelden	+		Hôpital		



Date	Prénom	Nom	Vivants + Décédés -	Localité où réside la famille	Lieu de naissance	Prix Transport Fausse-couche Visite prénatale Sexe enfant	Nom enfant
1957-02-	Léopold	Grard					
1957-02-03	Philippe	Lavallée				Refusé	
1957-02-05	Rémi	Baril	+				
1957-02-06	André	Brouillard	+				
1957-02-08	Jogues	Desjardins	+				
1957-02-08	Léon	Pagé	+				
1957-02-09	Joseph	Forget	+				
1957-02-11	Aimé	Pitre	+				
1957-02-12	Philias	Coutu	+				
1957-02-16	Ovila	Busque	+				
1957-02-16	Lionel	L'Heureux	+		Hôpital		
1957-02-21	Claude	Jacques	+				
1957-02-26	Frédéric	Barrette	+				
1957-02-26	Paul	Chailfoux	+				
1957-03-01	Laurent	Gauthier	+		Hôpital		
1957-03-	Claude	Jacques				Manqué	
1957-03-	Wilbrod	Trudel				Manqué	
1957-03-	Paul	Lacasse			Hôpital	Manqué	
1957-03-04	Laurent	Barrette	+		Hôpital		
1957-03-13	Roméo	Julien	+		Hôpital		
1957-03-16	Ulric	Robert	+		Hôpital		
1957-03-17	Leopold	Gélinas	++		Domicile	Jumeaux	
1957-03-18	Roland	Robert	+		Domicile	Jumeaux	
1957-03-24	Marcel	Destrais	++		Domicile	Jumeaux	
1957-03-26	Ernest	Grenier	+				
1957-03-26	Robert	Larochelle	+		Hôpital		
1957-03-26	Alfred	Brison	+		Domicile		
1957-03-28	Conrad	Abel	+		Hôpital		
1957-04-04	Marcellin	Lacalle	+		Hôpital		
1957-04-07	Lionel	Audet	+		Hôpital		
1957-04-08	Pascal	Gingras	+		Hôpital		
1957-04-10	Floriel	Lorille	+		Hôpital	Dr Simard	
1957-04-12	Floriel	Bégin	+		Domicile		
1957-04-17	Mendoza	Lavallée	+				
1957-04-17	Adrien	Raymond	+				
1957-04-18	Paul	Lapierre	+				
1957-04-19	Henri	Arpin	+				
1957-04-20	Fernand	Lavallée	+		Hôpital		
1957-04-21	Guy	Perron	+		Hôpital		
1957-04-23	Welly	Dubé	+		Hôpital		
1957-04-25	Yvon	Côté	+		Hôpital	Dr Morin	
1957-04-27	Robert	Richer	+		Hôpital		
1957-04-28	Donat	Jolivet	+		Hôpital		
1957-04-29	Roland	Brassard	+				
1957-05-01	Yves	Belehumeur	+				
1957-05-01	Edouard	Richard	+			Manqué	
1957-05-	Théodore	Gauthier	+				
1957-05-05	Joseph	Mélançon	+				
1957-05-05	Adalbert	Gaudet	+				
1957-05-05	Aurèle	Gauthier	+				
1957-05-10	Ludger	Bergeron	+				
1957-05-13	Claude	Rocheteau	+		Hôpital		

Date	Prénom	Nom	Vivants + Décédés -	Localité où réside la famille	Lieu de naissance	Prix Transport Fausse-couche Visite prénatale Sexe enfant	Nom enfant
1956-10-20	P-Eugène	Lacasse	+		Domicile		
1956-10-22	Ernie	Desscôteaux	+				
1956-10-28	Joseph	Lessard	+				
1956-10-30	Claude	Dessureault	+				
1956-10-31	Marcel	Cadieux	+		Hôpital		
1956-11-02	Armand	Manseau	+		Hôpital		
1956-11-04	Jules	Fortin	+		Hôpital		
1956-11-04	Jean	Ayotte	+		Domicile		
1956-11-07	Acélard	Roux	+		Hôpital		
1956-11-12	Paul	Rocheteau	+		Hôpital		
1956-11-14	Sylva	Rocheteau	+		Domicile		
1956-11-15	Bernardin	Boucher	+		Hôpital		
1956-11-15	Richmond	Roy	+		Domicile		
1956-11-16	Roland	Lacroix	+	Guigues Lathulipe			
1956-11-18	Anicet	Trudel	+				
1956-11-20	Noël	Lacasse	+				
1956-11-22	Antonio	Pépin	+				
1956-11-23	Jérôme	McFadden	+				
1956-11-24	André	Bourdon	+		Hôpital		
1956-11-25	Jean	Rocheteau	+		Domicile		
1956-12-02	Mathias	Muray	+		Domicile		
1956-12-05	Jean	Daire	+				
1956-12-05	Roland	Falardeau	+				
1956-12-09	Philippe	Bouffard	+		Domicile		
1956-12-18	Ernie	Baril	+				
1956-12-22	Emile	Joleffe	+		Hôpital		
1956-12-29	Paul	Gilbert	+				
1956-12-31	Antoine	Mansectu	+			Jumeaux	
1957-01-02	Gilbert	Pitre	++				
1957-01-02	Fernand	Bernard	+				
1957-01-03	Grégoire	Pépin	+				
1957-01-05	Joseph	Fardeau	+				
1957-01-05	Gabriel	Allard	+				
1957-01-08	Roger		+				
1957-01-08	Ovide	Boucher	+				
1957-01-08	Océlan	Lefebvre	+				
1957-01-10	Maurice	Lacasse	+				
1957-01-14	Omer	Duval	+				
1957-01-15	Florian	Larose	+				
1957-01-17	Maurice	Lafond	+				
1957-01-19	Hervé	Lavictoire	+				
1957-01-20	Conrad	Turgeon	+				
1957-01-20	Sylvio	L'Heureux	+				
1957-01-27	Gérard	Gagnon	+				
1957-01-27	Cyril	Baril	+				
1957-01-29	Léon	Roy	+				
1957-01-29	Godfroy	Beaulieu	+				
1957-01-30	Simon	Rocheteau	+				
1957-02-01	Emmanuel	Pépin	+				
1957-02-	Arthur	Rey	-			Fausse- couche	



Date	Prénom	Nom	Vivants + Décédés -	Localité où réside la famille	Lieu de naissance	Prix Transport Fausse-couche Visite prénatale Sexe enfant	Nom enfant
1957-09-02	Ulric	Joliete	+				
1957-09-02	J.M.	Raymond	+				
1957-09-05	Léonide	Lefebvre	+				
1957-09-09	Chs. H.	Cingras	+				
1957-09-09	Fernand	Bellemare	+				
1957-09-10	Édouard	Bernard	+	Ville-Marie	Domicile		
1957-09-11	Paul-Benoît	Cirard	+		Domicile		
1957-09-12	Jean	Lemire	+			Dr Lalonde	
1957-09-19	Donald	Boucher	+				
1957-09-20	Gérard	Trudel	++			5 mois jumeaux	
1957-09-22	Yvan	Lefebvre	+				
1957-09-27	Raymond	Duchesne	+				
1957-09-28	H.P.	Belhumeur	+				
1957-09-28	Cyrlle	Belhumeur	+				
1957-09-28	Léo	Boucher	+				
1957-09-29	Onésiphore	Marsseau	+			Manqué	
1957-10-	Jean	Rheault	+				
1957-10-02	Georges	Gilbert	+				
1957-10-	Julien I.	Gaudet	+			Refusé	
1957-10-03	Gauloise	Marselle	+				
1957-10-05	Vernoy	Larouche	+				
1957-10-05	Anicet	Rocheleau	+				
1957-10-06	Maurice	McFadden	+				
1957-10-06	Gabriel	Joliete	+				
1957-10-23	Florian	Carpenfier	+				
1957-10-24	Ludger	Goupi	+				
1957-11-01	Marcel	Brouillard	+				
1957-11-	Roland	Rocheleau	+				
1957-11-02	René	Ducharme	+				
1957-11-02	Gaston	Bergeron	+				
1957-11-03	Arsène	Lemire	+				
1957-11-06	Conrad	Gélinas	+				
1957-11-07	Eloi	Aumond	+				
1957-11-10	Joseph	Beauregard	+				
1957-11-22	Roland	Barrette	+				
1957-11-22	Marcel	Barrette	+				
1957-11-23	André	Bourdon	+				
1957-11-24	Maurice	Neveu	+				
1957-11-24	Félicien	Gauthier	+				
1957-12-01	Claude	Rocheleau	+				
1957-12-03	Anicet	Trudel	+				
1957-12-07	Alfred	Desrochers	+			Garçon	
1957-12-09	Gabriel	Tanguay	+				
1957-12-09	Léo	Lepage	+				
1957-12-12	Thomas	Beaulieu	+				
1957-12-12	Gérard	Basfin	+				
1957-12-12	Henri	Legault	+				
1957-12-13	Jean	Doire	+				
1957-12-14	Marcel	Lessard	+				
1957-12-14	Albert	Boucher	+				
1957-12-17	Sylvia	Rocheleau	+				

Date	Prénom	Nom	Vivants + Décédés -	Localité où réside la famille	Lieu de naissance	Prix Transport Fausse-couche Visite prénatale Sexe enfant	Nom enfant
1957-05-13	Théodore	Côté	+				
1957-05-15	Lucien	Bernard	+	Ville-Marie	Domicile	Manqué	
1957-05-15	Rodolphe	Girard	+				
1957-05-18	Jean	Lefebvre	+				
1957-05-22	Fernand	Clément	+				
1957-05-23	Roger	Roy	+	Hôpital			
1957-05-30	Michel	Lessard	+				
1957-06-	Réal	Gaudet	+				
1957-06-02	Gérald	Boucher	+				
1957-06-	Luc	Desjardins	+				
1957-06-	Olivia	Barrette	+			Dr Martin	
1957-06-	Olaf	Dubois	+			Dr Legault	
1957-06-08	Geo-Alb.	Hansen	+				
1957-06-14	Roland	Barrette	+				
1957-06-14	Raoul	Julien	+				
1957-06-19	Patrick	Bélanger	+		Domicile		
1957-06-22	Henri	Riopel	+				
1957-06-23	Bruno	Lepage	+				
1957-06-26	Léopold	Beaupré	+			Manqué	
1957-06-30	Lionel	Pelletier	+				
1957-06-30	Vital	Trudel	+		Domicile		
1957-06-30	J.C.	Mathieu	+	Hôpital			
1957-07-02	Marcel	Raymond	+				
1957-07-07	Étienne	Brassard	+				
1957-07-08	Georges	Julien	+				
1957-07-10	Eugène	Poltras	+				
1957-07-12	Isidore	Renaud	+		Domicile		
1957-07-15	Léopold	Gauthier	+				
1957-07-16	J.M.	Gauthier	+				
1957-07-17	Adélaïde	Chapdelaine	+				
1957-07-19	Gabriel	Moreau	+				
1957-07-19	Aurèle	Boucher	+				
1957-07-22	Léon	Loiselle	+			Garçon	
1957-07-22	Roger	Bellard	+				
1957-07-24	Armand	Gélinas	+				
1957-07-24	Lionel	Gaudet	+				
1957-07-25	M. H.	Duchemin	+			Dr Lalonde	
1957-07-25	Roger	Lachance	+				
1957-07-28	Marcel	Trudel	+				
1957-07-29	Ernest	Gaudet	+				
1957-07-29	Isidore	Beauchamp	+				
1957-07-29	Hector	Bélanger	+				
1957-07-30	Zénon	Fleury	+				
1957-07-31	Séraphin	Barrette	-			Dr. M.	
1957-08-	Lucien	Bernèche	+			Dr Lalonde	
1957-08-02	Bruno	Bergeron	+			Dr. M.	
1957-08-	Conrad	Brouillard	+			Dr Legault	
1957-08-08	Réal	Roy	+				
1957-08-09	Emile	Roy	+				
1957-08-13	Eddy	Belhumeur	+				
1957-09-01	Napoléon	Marsseau	+	Hôpital			

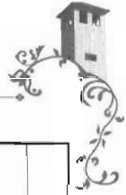

Date	Prénom	Nom	Vivants + Décédés -	Localité où réside la famille	Lieu de naissance	Prix Transport Fausse-couche Visite prénatale Sexe enfant	Nom enfant
1958-04-13	Albert	Paquin	+				
1958-04-16	Gérard	Arsenaull	+	Latulipe			
1958-04-20	Roland	Latraverse	+		Hôpital		
1958-04-20	Rodolphe	Girard	+		Hôpital		
1958-04-22	J-Paul	Hallé	+		Hôpital		
1958-04-23	Henri	Gaudet	+		Hôpital		
1958-04-26	Paul	Gingras	+		Hôpital		
1958-04-26	Réjean	Charbonneau	+				
1958-05-	Luc	Barrette	++			Jumeaux 2e acc.	
1958-05-03	Roland	Lacroix	+	Guigues	Hôpital	Fausse-couche 5 mois	
1958-05-03	Emile	Baril	-				
1958-05-05	J-Maurice	Falardeau	+				
1958-05-06	Michel	Miljours	+		Hôpital		
1958-05-08	Roland	Vaillant	+		Domicile		
1958-05-14	(Jean)	Dupuis	+				
1958-05-15	Frédéric	Barrette	+	Guigues	Domicile		
1958-05-19	Wilfrid	Marin	+				
1958-05-19	Gaston	Baril	+		Hôpital		
1958-05-20	Cyille	Baril	+		Hôpital		
1958-05-25	Emile	Gingras	+		Hôpital	Bébé de 9 lbs patiente au Dr Lalonde	
1958-05-25	Welly	Giroux	+		Hôpital	Césarienne Fausse-Couche Triplet	
1958-05-25	Anthime	Gaudet	+				
1958-05-25	Roméo	Côté	---				
1958-05-25	Pierre	Vachon	+		Hôpital		
1958-05-26	Adelard	Roux	+		Hôpital		
1958-05-27	Jean	Brouillard	+		Hôpital		
1958-05-28	Ludger	Lacroix	+		Hôpital	Patiente Dr Lalonde	
1958-05-29	Yves	Bellehumeur	+		Hôpital		
1958-05-31	Raymond	Coutu	+		Hôpital		
1958-06-04	Florent	Paul	+				
1958-06-08	Ludger	Bergeron	+		Hôpital		
1958-06-08	Adalbert	Gaudet	+			Fausse- couche	
1958-06-08	Claude	Rocheleau	-			Patiente Dr Lalonde Dr Lalonde	
1958-06-08	Léonard	Bernard	+				
1958-06-10	Ghislain	Gauthier	-		Hôpital		
1958-06-11	Georges	Barrette	+		Hôpital		
1958-06-17	Noel	Pilon	+	Fugèreville	Hôpital		
1958-06-17	Henri	Bibeau	++		Hôpital	Jumeaux	
1958-06-17	Floriel	Bégin	+				
1958-06-19	Charles	Lemoyne	+		Domicile		
1958-06-20	Réjean	Hoffe	+		Hôpital		
1958-06-20	Léo	Charrette	+			Patiente Dr Lalonde Patiente Dr Lalonde	
1958-07-	Florent	Roux	+		Domicile		

Date	Prénom	Nom	Vivants + Décédés -	Localité où réside la famille	Lieu de naissance	Prix Transport Fausse-couche Visite prénatale Sexe enfant	Nom enfant
1957-12-22	Alexandre	LBlonde	+				
1957-12-23	Ovide	Coutu	+				
1957-12-26	Lucien	Fournier	+				
1957-12-26	Paul	Gilbert	+				
1957-12-27	Wilrod	Lamothe	+				
1958-01-02	Leopold	Gauthier	+	Hôpital			
1958-01-02	Jacques	Rivest	+			File	
1958-01-05	Albéric	Perron	+				
1958-01-06	Donat	Apin	+				
1958-01-07	Jean	Rocheleau	+				
1958-01-08	Paul	Rocheleau	+				
1958-01-09	Jérôme	McFadden	+			Garçon	
1958-01-11	Alphonse	Côté	+				
1958-01-11	Florian	Barrette	+				
1958-01-11	Albert	Apin	+				
1958-01-15	Mathias	Murray	+			File	
1958-01-17	Armand	Blodeau	+				
1958-01-17	Edouard	Manseau	+				
1958-01-18	Sylvio	Gaudet	+				
1958-01-20	Joseph	Beauchamp	+				
1958-01-26	Léandre	Beaulé	+				
1958-01-26	Lucien	Vachon	+		Hôpital		
1958-01-28	Albert	Blais	+				
1958-01-29	Marcel	Falardeau	+				
1958-01-29	Cyille	Boulin	+				
1958-02-01	Paul-Emile	Perrault	+	Hôpital		File	
1958-02-01	Antoine	Manseau	+			Née Meilleur	
1958-02-03	Rémi	Lambert	+				
1958-02-03	Léandre	Rouleau	+				
1958-02-04	Josaphat	Laliberté	+				
1958-02-07	Armand	Manseau	+				
1958-02-09	Adrien	Bernard	+				
1958-02-11	Eddy	Gauthier	+		Hôpital		
1958-02-21	Welly	Marin	+				
1958-02-23	Marcellin	Lacelle	+				
1958-03-	Urbain	Julien	+			Dr Simard	
1958-03-	Emery	Gaudet	+				
1958-03-	Napoléon	Manseau	+				
1958-03-	Ludovic	Barbe	++			Césarienne jumeaux	
1958-03-	Paul	Gauthier	+				
1958-03-	Gérald	Gumond	+				
1958-03-28	Ulric	Robert	+		Hôpital		
1958-03-30	Antoine	Mathieu	+		Hôpital	File	
1958-04-03	Gérard	Girard	+				
1958-04-04	Océlan	Lefebvre	+				
1958-04-04	André	Marin	+				
1958-04-04	Jos	Samson	+				
1958-04-05	Alcide	Allen	+				
1958-04-09	Léonard	Pelchat	+				
1958-04-10	Alex	Cloutier	+	Guérin	Hôpital		



Date	Prénom	Nom	Vivants + Décédés -	Localité où réside la famille	Lieu de naissance	Prix Transport Fausse-couche	Sexe enfant	Nom enfant
1958-09-30	Ephrem	Gingras	+					
1958-10-01	Antonio	Loiselle	+		Hôpital			
1958-10-02	Raoul	Belanger						
1958-10-03	Godfroy	Beaulieu	+			File		
1958-10-03	Marcel	Raymond	+			Fausse-couche		
1958-10-06	Roger	Fleury	-			5 1/2 mois		
1958-10-06	Wilbrod	Trudel	+		Domicile			
1958-10-16	Florian	Larose	+		Domicile			
1958-10-17	Donald	Boucher	+		Hôpital			
1958-10-17	Jos	McCan	+					
1958-10-30	Gérard	L'Heureux	+		Hôpital			
1958-10-30	Germain	Brouillard	+		Domicile			
1958-10-31	Roger	Mélançon	+		Hôpital			
1958-11-01	Conrad	Gélinas	+					
1958-11-01	Marcel					Manqué		
1958-11-01	Roland	Julien				Manqué (péritoiné)		
1958-11-03	Alfred	McBride	+			Amérindien		
1958-11-05	Alphonse	Bernard	+		Domicile			
1958-11-06	Yvon	Lefebvre	+					
1958-11-07	Gaston	Bergeron	+		Hôpital			
1958-11-09	Noel	Pellerin	+		Hôpital			
1958-11-11	Maurice	Hallé	+		Hôpital			
1958-11-20	Octave	Pinard	+		Domicile			
1958-11-21	André	Breton	+		Hôpital			
1958-12-04	Bruno	Bergeron	+		Hôpital			
1958-12-04	Henri	Arpin	+		Hôpital			
1958-12-04	Adrien	Dénommé	+		Hôpital	File		
1958-12-06	Ulric	Joliette	+		Hôpital			
1958-12-10	Julien	Gélinas	+		Domicile			
1958-12-10	Léopold	Gauthier	+		Hôpital			
1958-12-10	Clément	Lorlie	+		Hôpital			
1958-12-14	Jacques	Goyette	+	Ville-Marie				
1958-12-20	Joseph	Lessard	+					
1958-12-24	Alphonse	Morel	+					
1958-12-24	Paul	Gilbert	+		Hôpital			
1958-12-25	Paul-Émile	Mantha	+					
1958-12-25	Jean-Ls	Gravel	+		Hôpital	Dr Simard		
1958-12-28	Adélard	Chapdelaine	+					
1958-12-28	Charles	Côté	+		Hôpital			
1958-12-28	Lionel	Audet	+					
1958-12-30	Jean	Doire	+		Domicile			
1958-12-30	Gérard	Cardinal	+		Hôpital	Garçon		
1959-01-02	Jean-Léon	Gauthier	+	Latulipe	Hôpital			
1959-01-05	Roger	Lavallée	+	Cobalt	Hôpital	File		
1959-01-05	André	Bourdon	+	St-Eugène	Hôpital	File		
1959-01-07	Roger	Lacasse	+	St-Eugène	Hôpital	File		
1959-01-10	Georges	Doherty	+	Ville-Marie	Hôpital	Garçon		
1959-01-10	Florian	Barrette	+	Lorrainville		File		
1959-01-17	Patrick	Riobel	+	Lorrainville		Garçon		

Date	Prénom	Nom	Vivants + Décédés -	Localité où réside la famille	Lieu de naissance	Prix Transport Fausse-couche	Sexe enfant	Nom enfant
1958-07-16	Lou	Florent				Dr Morin		
1958-07-16		Pelletier		Guérin				
1958-07-05	Wilfrid	Mantha	+		Hôpital			
1958-07-07	Daniel	Gaudet	+	Ville-Marie	Hôpital			
1958-07-15	Roland	Robert	+		Hôpital			
1958-07-19	Eduard	Richard	+					
1958-07-20	Eduard	King	+			Patiente		
1958-07-20	Albert	Clermont	+			Dr Simard		
1958-07-21	Gérald	Barrette	+			Patiente		
1958-07-23	Henri	Grenier	+			Dr Lalonde		
1958-07-24	Armand	Lapierre	+					
1958-07-25	Fernand	Lavallée	+		Hôpital			
1958-07-26	Roger	Brouillard	+		Hôpital			
1958-07-29	Laurent	Manseau	+		Hôpital			
1958-08-01	Albert	Mercier	+			File		
1958-08-01	Emmanuel	Touzin	+			Patiente		
1958-08-01	Lucien	Belanger		Lorrainville		Dr Simard		
1958-08-01	Yval	Barrette						
1958-08-08	Aurèle	Guimond	++		Hôpital	Dr Legault		
1958-08-10	Vaimore	Rocheleau	+		Domicile	Jumeaux		
1958-08-12	Roger	Héroux	+	Ville-Marie		Dr Morin		
1958-08-14	Fernand	Clement	+					
1958-08-14	Emile	Joliette	+			Garçon		
1958-08-20	Lucien	Bernard	+	Ville-Marie	Domicile			
1958-08-21	Géard	Caron	+		Domicile			
1958-08-21	René	Gauthier	+	Lorrainville	Domicile			
1958-08-26	Guy	Lacasse	+	Lorrainville		File		
1958-09-01	René	Goujil	+	Témisc.		Manqué		
1958-09-01	Ovila	Dubois	+			Dr Morin		
1958-09-03	Pierre	St-Martin	+		Hôpital			
1958-09-06	Fernand	Falardeau	+		Hôpital			
1958-09-06	Alex	Pelchat	+		Hôpital			
1958-09-08	Léopold	Gélinas	+		Domicile			
1958-09-09	Emile	Roy	+		Hôpital			
1958-09-13	Jos	Mélançon	+					
1958-09-13	P.E.	Baril	+		Domicile			
1958-09-17	Isidore	Renaud	+			Garçon		
1958-09-17	L-Georges	Marin	+		Hôpital			
1958-09-18	Hervé	McFadden	+		Domicile			
1958-09-18	Exéphan	Lachance	+		Hôpital			
1958-09-21	Roger	Lachance	+		Hôpital			
1958-09-22	Arthur	Roy	+		Hôpital			
1958-09-23	Noel	Descôteaux	+		Hôpital			
1958-09-25	Adrien	St-Jean	+		Hôpital			
1958-09-28	Walter	Duquette	+		Hôpital			
1958-09-29	Georges	Giroux	+		Hôpital	File		
1958-09-30	Ernest	Poudrier	+		Hôpital	File		
1958-09-30	René	Marselle	+		Hôpital	Patiente		
						Dr Lalonde		



Date	Prénom	Nom	Vivants + Décédés -	Localité où réside la famille	Lieu de naissance	Prix Transport Fousse-couche Sexe enfant	Nom enfant
1959-05-06	Arthur	Marin	+	Latulipe	Hôpital	Garçon	
1959-05-08	Paul	Léger	+	Béarn	Hôpital	Garçon	
1959-05-11	Michel	Gaudet	+	Béarn	Hôpital	Garçon	
1959-05-19	Anicet	Rocheleau	+	Béarn	Hôpital	Fille	
1959-05-21	Gaston	Baril	+	Lorraineville	Hôpital	Fille	
1959-05-23	Frédéric	Barrette	+	Guigues	Hôpital		
1959-05-23	Raymond	Ducharme	+		Hôpital		
1959-05-23	Albert	Blais	+	Guétrin	Hôpital	Siège	
1959-05-23	Jean-René	Roy	+		Hôpital		
1959-05-26	Wenceslas	Sirard	+	Ville-Marie	Hôpital	Garçon	
1959-05-27	Sylvio	Roy	+	Guigues	Hôpital	Garçon	
1959-05-30	Emile	Falardeau	+		Hôpital	Garçon	
1959-06-	Rodolphe	Girard	+	Ville-Marie		Refusé	
1959-06-	Claude	Jacques	+			Refusé - Dr Simard	
1959-06-03	Charles	Turcotte	+		Hôpital		
1959-06-05	J. Claude	Bellehumeur	+		Hôpital	Fille	
1959-06-05	Pierre	St-Martin	-			Fausse- couche	
1959-06-06	Alphonse	Bérubé	+		Hôpital	Fille	
1959-06-06	Alfred	St-Onge	+			Fille Patiente Dr. Lalonde	
1959-06-14	Yvon	Loiselle	+		Hôpital		
1959-06-15	Marcellin	LaSalle	+		Hôpital		
1959-06-21	Henri	Gilbert	+	Latulipe		Fille	
1959-06-23	Eugène	Trudel	+	Lavelochère		Garçon	
1959-06-23	Lucien	Viger	+	Laforce		Garçon	
1959-06-23	Emery	Gaudet	+	Béarn		Garçon	
1959-06-25	Jean	Brouillard	+		Hôpital		
1959-06-26	Ernest	Coutu	+			Fille	
1959-07-01	Lionel	L'Heureux	+		Hôpital	Garçon	
1959-07-03	Henri-Houis	Pellerin	+	Guigues		Garçon	
1959-07-03	Roger	Murray	+			Fille	
1959-07-03	J.-Maurice	Perreault	+		Hôpital		
1959-07-05	Roland	Falardeau	+		Hôpital		
1959-07-05	Etienne	Laitavese	+		Hôpital	Garçon	
1959-07-06	Emmanuel	Brassard	+			Garçon	
1959-07-07	Roland	Pétrin	+	Ville-Marie	Domicile	Garçon	
1959-07-16	Etienne	Lefebvre	+			Garçon	
1959-07-19	Gerard	Descôteaux	+			Garçon	
1959-07-24	Donat	Mathias	+	Ville-Marie	Hôpital	Fille	
1959-07-27	Gerard	Arpin	+	Béarn	Hôpital	Garçon	
1959-07-29	Laurent	Rocheleau	+		Hôpital	Fille	
1959-07-31	Roger	Marseau	+		Hôpital	Fille	
1959-08-02	Anicet	Trudel	+	Latulipe	Hôpital	Garçon	
1959-08-02	Romuald	Couturier	+	Ville-Marie		Garçon	
1959-08-02	Philippe	Lavallée	+	Lorraineville		Garçon	
1959-08-05	Prosper	Lavallée	+	Guigues		Fille	
1959-08-05	Jean-Paul	Lafrenière	+	Guigues			
1959-08-05	Normand	Rocheleau	+			Patiente Dr. Legault	

Date	Prénom	Nom	Vivants + Décédés -	Localité où réside la famille	Lieu de naissance	Prix Transport Fousse-couche Sexe enfant	Nom enfant
1959-01-18	Cérad	Trudel	+	Fugèreville			
1959-01-24	Marcel	Barrette	+	Lorraineville			
1959-01-28	François	Rochon	+		Hôpital	Garçon	
1959-01-29	Maurice	McFadden	+	Belleterre			
1959-01-29	Léandre	Rouleau	+	Fugèreville			
1959-01-29	Jean	Bourgoin	+		Hôpital		
1959-02-	Roland	Bellehumeur	+			Bébé rouge	
1959-02-05	Jean	Fleury	+	Ville-Marie	Hôpital	Fille	
1959-02-05	Philippe	Roy	+	Guigues	Hôpital	Garçon	
1959-02-06	Roger	Rheault	+	Latulipe	Hôpital		
1959-02-07	Claude	St-Pierre	+	Tém. Sud	Hôpital	Fille	
1959-02-07	Gaston	Marin	+	Béarn	Hôpital	Garçon	
1959-02-07	Raynald	Poitras	+	St-Eugène	Hôpital	Garçon	
1959-02-09	Gaudiose	Marseille	+		Hôpital	Dr Bernier	
1959-02-10	Simon	Simard	+	Tee Lake			
1959-02-10	Léon	Loiselle	+	Lorraineville	Hôpital	Fille	
1959-02-11	Vinney	Goulet	++	Ville-Marie	Hôpital	Jumeaux	
1959-02-11	Simon	Rocheleau	+		Hôpital		
1959-02-13	André	Legrand	+	Ville-Marie	Hôpital	Garçon	
1959-02-15	Emilien	Roberge	+	Ville-Marie	Hôpital	Fille	
1959-02-15	Rosario	Côté	+	Béarn		Fille	
1959-02-16	Cérad	Trudel	+	Nécléac	Hôpital	Fille	
1959-02-19	Roland	Gilbert	+	Belleterre	Hôpital		
1959-03-01	Lucien	Vachon	+			Refusé	
1959-03-03	François	Giroux	+	Laforce	Hôpital	Garçon	
1959-03-09	Ernest	Descôteaux	+	Lorraineville	Hôpital		
1959-03-17	Ernest	Gaudet	+	Fabre	Hôpital		
1959-03-17	Maurice	Bergeron	+	Lavelochère	Hôpital		
1959-03-18	Cyille	Boulin	+	Lorraineville	Hôpital		
1959-03-21	Claude	Rocheleau	+	Lorraineville	Hôpital	Garçon	
1959-03-24	Maurice	Neveu	+	Ville-Marie	Hôpital		
1959-03-25	André	Duquette	+			Fille	
1959-03-29	Antonio	Marin	+	Latulipe	Hôpital		
1959-04-01	Paul	Rocheleau	+	Béarn	Hôpital	Garçon	
1959-04-03	Odilon	Lefebvre	+	Fugèreville		Garçon	
1959-04-04	Jos	Beauregard	+	Béarn		Garçon	
1959-04-05	Adalbert	Perreault	+	Béarn		Fille	
1959-04-07	Onésiphore	Marseau	+		Hôpital	Garçon	
1959-04-16	Roger	Desjardins	+		Hôpital	Garçon	
1959-04-16	Camille	Bussières	+	Fugèreville	Hôpital	césarienne	
1959-04-17	Georges	Julien	+	Angliers	Hôpital	Garçon	
1959-04-23	Maurice	Joliette	+		Hôpital	Garçon	
1959-04-24	Jacques	Rivest	+	Lorraineville	Hôpital		
1959-04-25	Laurent	Gauthier	+	Latulipe	Hôpital	Fille	
1959-04-26	Marcellin	Lepage	+		Hôpital	Fille	
1959-05-01	Alcide	Gélineau	+	Laforce		Ter enf.	
1959-05-02	Georges	Plante	+	Thorne	Hôpital	Fille	
1959-05-02	Florent	Rivard	+	Guétrin	Hôpital	Patiente	
1959-05-05	Raymond	Lepage	-	Guigues	Hôpital	Dr Simard Fausse- couche	



Date	Prénom	Nom	Vivants + Décédés -	Localité où réside la famille	Lieu de naissance	Prix Transport Fousse-couche Visite pré-natal Sexe enfant	Nom enfant
1959-10-05	Paul-Benoît	Lemire	+	Guigues	Domicile		
1959-10-06	Georges	Fortin	+		Hôpital	Garçon	
1959-10-16	Roger	Brouillard	+			Garçon	
1959-10-17	Roland	Cardinal	+			Garçon	
1959-10-20	Léopold	Martin	+			File	
1959-10-21	André	Martin	+			Garçon	
1959-10-22	Alfred	Desrochers	+			File	
1959-10-22	Georges	Barrette	+		Hôpital		
1959-10-22	Calixte	Beaudoin	+			Garçon	
1959-10-22	René	Gauthier	+			Garçon	
1959-10-23	Lionel	Meilleur	+				
1959-10-24	Philibert	Guay	+			File	
1959-10-25	Fortunat	Lepage	+			File	
1959-10-26	Paul	Chailfoux	+			File	
1959-10-28	Adalbert	Gaudet	+			File	
1959-10-31	Viateur	Mathieu	+			Garçon	
1959-11-02	Gérald	Gagnon	+		Hôpital	Césarienne - F	
1959-11-02	Paul	Lapierre	+		Hôpital	File	
1959-11-03	Gilbert	Joliette	+			Garçon	
1959-11-06	Florian	Carpenlier	+			File	
1959-11-06	Raymond	Coutu	+		Hôpital	File	
1959-11-07	Noël	Allen	+			File	
1959-11-09	Lucien	Gilbert	+		Hôpital	File	
1959-11-10	Joseph	Desrochers	+			Garçon	
1959-11-10	Desrochers	Joseph	+			Garçon	
1959-11-13	Antoine	Mathieu	+			Garçon	
1959-11-13	J-Jacques	Lacroix	+			Garçon	
1959-11-15	Emile	Roy	+			File	
1959-11-15	Adrien	Barrette	+			Garçon	
1959-11-15	Emile	Roy	+			File	
1959-11-18	Léo	Lepage	+	Béarn		File	
1959-11-21	Jean-Marie	Lambert	+			Garçon	
1959-11-21	Paul-Emile	Belhumeur	+			Garçon	
1959-11-22	Aldéric	Perron	+			Garçon	
1959-11-26	Donald	Bertrand	+			Garçon	
1959-11-26	Gérard	Gagnon	+		Hôpital	F. césarienne	
1959-11-27	Aurèle	Chalette	+	Belletère		File	
1959-11-28	Marcel	Cloufier	+			File	
1959-11-30	Damien	Caudet	+			F. - Patientie Dr M	
1959-11-30	Isidore	Renaud	+			Garçon	
1959-12-01	Welly	Martin	+				
1959-12-	Adrien	St-Jean				Manqué	
1959-12-	Ernest	Bougie				Manqué	
1959-12-02	Sylvia	Rocheleau	+		Hôpital	Garçon	
1959-12-04	Paul	Gilbert	+			Garçon	
1959-12-04	Antonio	Loiselle	+			File	
1959-12-04	Gilles	Paul	+			Garçon	
1959-12-09	Fernand	Lavallée	+		Hôpital	File	
1959-12-14	Emilien	Rivest	+			Manqué	
1959-12-17	Vianney	Larouche	+		Hôpital	Garçon	
1959-12-18	Georges	Lajole	+			File	
1959-12-24	Thomas	Lachance	+			File	

Date	Prénom	Nom	Vivants + Décédés -	Localité où réside la famille	Lieu de naissance	Prix Transport Fousse-couche Visite pré-natal Sexe enfant	Nom enfant
1959-08-07	Armand	Ménard	+		Hôpital	Garçon	
1959-08-11	Origène	Bélanger	+			Garçon	
1959-08-12	Marcel	Vachon	+	Lalulipes	Hôpital	G. - césarienne	
1959-08-21	Jean-Roch	Girard	+	Lalulipe		Patientie Dr Legault	
1959-08-21	Yvain	Lafrenière	+	Guigues			
1959-08-22	Réjean	Desmarais	+				
1959-08-22	Wilfrid	Gélineau	+			Garçon	
1959-08-24	Léo	Boucher	+			Garçon	
1959-08-28	Albert	Falardeau	+			File	
1959-08-28	Alcide	Dubé	+			Dr M.	
1959-08-29	Anicet	Grenier	+		Hôpital	Garçon	
1959-08-29	Omer	Bergeron	+		Hôpital	File	
1959-09-01	Jean	Leifolc	+		Hôpital	Garçon	
1959-09-01	Alphonse	Côté	+	Lavelochère		File	
1959-09-03	Georges	St-Martin	+	Guigues		File	
1959-09-04	Hector	Dyell	+			Garçon	
1959-09-05	Aurèle	Lambert	+			Garçon	
1959-09-05	Georges	Pétrin	+	Béarn		File	
1959-09-06	Roland	Beaulé	+			Garçon	
1959-09-06	Stan	Chénier	+			Dr Patientie Dr Simard	
1959-09-06	Armand	Manseau	+			File	
1959-09-06	Roland	Beaulé	+			Garçon	
1959-09-06	Isidore	Cherier	+			File	
1959-09-08	Theodore	Côté	+			File	
1959-09-10	Edouard	Richard	+			Garçon	
1959-09-13	Bernard	Gosselin	+		Hôpital	Dr. Martin	
1959-09-13	Marcel	Lafrelle	+		Hôpital		
1959-09-14	Arthur	Gaudet	+		Hôpital		
1959-09-15	Gérald	Côté	+			Garçon	Michèle
1959-09-18	Herman	Ranger	+			Garçon	
1959-09-19	Welly	Giroux	+			Garçon	
1959-09-19	Lapierre	Amard	+			File	
1959-09-19	Willy	Giroux	+			Garçon	
1959-09-21	Gilles	Belhumeur	+	Ville-Marie		File	
1959-09-22	Arène	Lemire	+		Hôpital	Garçon	
1959-09-22	Donat	Fournier	+			File	
1959-09-23	Conrad	Rivest	+		Domicile	File	
1959-09-26	Mendoza	Lavallée	+			Garçon	
1959-09-26	Mendoza	Levellé	+			Garçon	
1959-09-27	Alcide	Gaudet	+		Domicile	File	
1959-09-28	Fernand	Baril	+			File	
1959-09-29	Armand	Brouillard	+			Dr Lalande	
1959-09-29	Roland	Denis	+	Lamiel		Garçon	
1959-09-29	Brouillard	Armand	+			Dr Lalande	
1959-09-29	Denis	Robert	+			Garçon	
1959-10-01	Roger	Charbonneau	+			File	
1959-10-02	Didace	Descôteaux	+			Patientie Dr Simard	

*Agriculture
d'hier à
aujourd'hui*

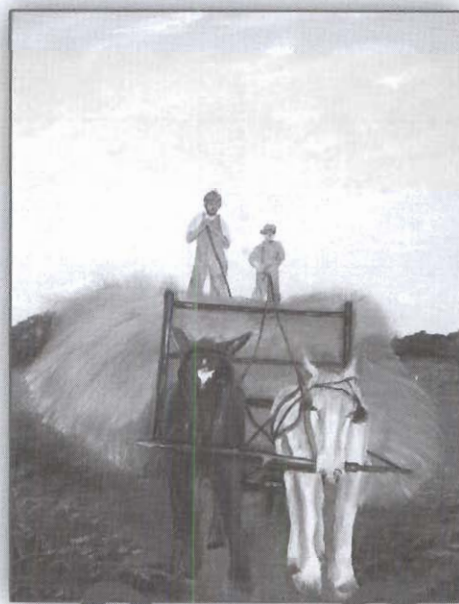

*Peinture :
Valmore Rocheleau*



Avant-propos

Ayant reçu plusieurs photographies d'anciennes fermes, le Comité historique a décidé de faire une section spéciale sur ce thème. Vous y retrouverez des fermes de toutes les époques. Nous avons inscrit le nom de la personne occupant le lot, lors de la prise de la photo. Pour connaître les propriétaires antérieurs ou ultérieurs, nous vous invitons à consulter *le Terrier* contenu dans ce présent ouvrage. Vous remarquerez, également, que certaines photographies ont été prises à l'été 2006, par Donald Rocheleau, ce qui nous permet, dans certains cas, de vous présenter les fermes à différents intervalles de leurs activités. La sélection s'est faite à partir des photographies fournies par les familles concernées ou les citoyens de Lorrainville, c'est pourquoi on ne retrouve pas toutes les fermes passées et présentes. Cela aurait été beaucoup trop volumineux.

Avant 1970, la production multiple est la norme sur toutes les fermes de Lorrainville. Les cultivateurs possèdent un troupeau de vaches, des cochons, des poules et une « team de chevaux »; certains y ajoutent des moutons, d'autres, un élevage de chevaux. On y trouve même un élevage de femelles hamsters, fait inusité au Témiscamingue.

À partir des années 1970, les fermes se transforment; elles prennent de l'expansion. Afin de s'adapter au libre-échange et à la mondialisation, elles passent d'une production multiple à une production unique. Beaucoup de fermes laitières disparaissent au fil du temps, puisque les normes gouvernementales sont de plus en plus exigeantes : normes d'hygiène obligeant des dépenses supplémentaires (laiterie), main d'œuvre de plus en plus rare, achats des vaches de qualité (meilleur choix génétique), machines aratoires de plus en plus sophistiquées, inflation importante du prix pour le « quota » de lait, etc. Aujourd'hui, seulement six fermes laitières ont survécu sur le territoire de Lorrainville. Toutes les terres sont exploitées actuellement, mais pas nécessairement par le propriétaire; beaucoup de terres sont louées à des grandes entreprises.

Nous espérons que cette section vous rappellera de bons souvenirs!

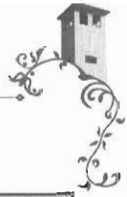

Ferme Emmanuel Chartier, 1952, située au rang 1, lot 30.



Ferme Herman Ranger, 1952, située au rang 1, lot 31



Ferme Eugène Gauthier, 1952, située au rang 1, lots 36-37A.



Ferme Victor Gauthier, 1952, située au 1, lots 37B-38A.



Ferme d'Édouard Baril, 1933, située au rang 1, lot 41.



Ferme Isidore Baril, 1949, située au rang 2, lot 31.



Ferme Yvon Lessard, 2006, située au rang 2, lot 31.



Ferme Jean-Charles Marseille, 1946, située au rang 5, lot 42.



Ferme René et Gérald Champagne, 1974, située au rang 5, lot 45.



Ferme Chamroy, 2006, située au rang 5, lot 45.



Ferme Napoléon Roy, 1950, située au rang 5, lot 56.



Ferme Gérald Champagne, 2006, située au rang 5, lot 56.

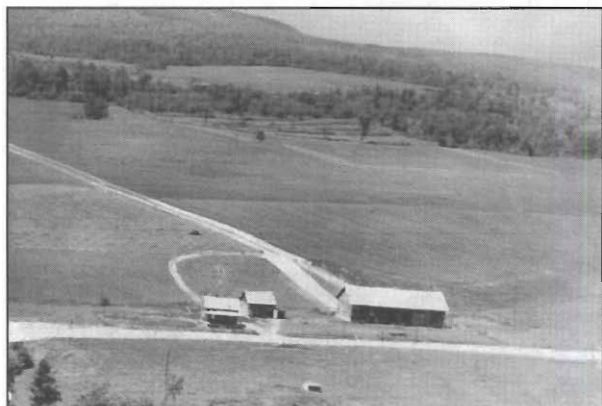

Ferme Richmond Roy, 1962, située au rang 5, lot 61A



Ferme David Lemoyne, 1935, située au rang 6, lot 22.



Ferme Arthur Jollette, 1952, située au rang 6, lot 22.



Ferme Paul Falardeau, 2006, située au rang 6, lot 22.



Ferme Xavier Laverdière, 1950, située au rang 6, lot 23

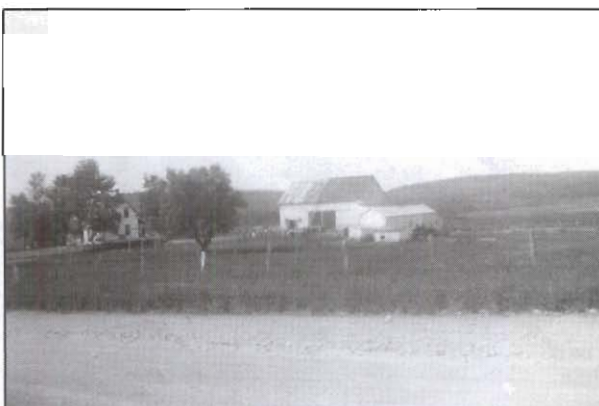

Ferme Octave Pinard, 1955, située au rang 6, lot 23



Ferme Mirol (Rolland Gélinas), 2006, située au rang 6, lot 23



Ferme Léonard Barrette, 1940, située au rang 6, lot 31.



Ferme Léonide McFadden, 1952, située au rang 6, lot 36.



Ferme Marcel Barrette, 1955, située au rang 6, lot 41.



Ferme Fernand Bellemure, 1952, située au rang 6, lot 45.



Ferme Joseph Barrette, 1945, située au rang 6, lot 56B.



Ferme Armand Gélinas, 1965, située au rang 6, lot 23.



Ferme Gérard Rocheleau, 1952, située au rang 7, lot 39.



Ferme Georges Thérien, 1952, située au rang 7, lot 40.



Ferme Raoul Baril, 1955, située au rang 7, lot 41.



Ferme Gérard Baril, 1952, située au rang 7, lot 43B



Ferme Jérôme McFadden, 1950, située au rang 7, lot 48.

*Le
cimetière*





Plan du cimetière de Lorraineville Partie Ouest



Funérailles Denis Barrette

														NORD																																																																																																																																																																																																																																																																																																																																																																																																																																																																																																																																																																																																																																																																																																																																																																																																																																																																	
														D153	D154	D155	D156	D157	D158	D159	D160	D161	D162	D163	D164	D165	D166	D167	D168	D169	D170	D171	D172	D173	D174	D175	D176	D177	D178	D179	D180	D181	D182	D183	D184	D185	D186	D187	D188	D189	D190	D191	D192	D193	D194	D195	D196	D197	D198	D199	D200	D201	D202	D203	D204	D205	D206	D207	D208	D209	D210	D211	D212	D213	D214	D215	D216	D217	D218	D219	D220	D221	D222	D223	D224	D225	D226	D227	D228	D229	D230	D231	D232	D233	D234	D235	D236	D237	D238	D239	D240	D241	D242	D243	D244	D245	D246	D247	D248	D249	D250	D251	D252	D253	D254	D255	D256	D257	D258	D259	D260	D261	D262	D263	D264	D265	D266	D267	D268	D269	D270	D271	D272	D273	D274	D275	D276	D277	D278	D279	D280	D281	D282	D283	D284	D285	D286	D287	D288	D289	D290	D291	D292	D293	D294	D295	D296	D297	D298	D299	D300	D301	D302	D303	D304	D305	D306	D307	D308	D309	D310	D311	D312	D313	D314	D315	D316	D317	D318	D319	D320	D321	D322	D323	D324	D325	D326	D327	D328	D329	D330	D331	D332	D333	D334	D335	D336	D337	D338	D339	D340	D341	D342	D343	D344	D345	D346	D347	D348	D349	D350	D351	D352	D353	D354	D355	D356	D357	D358	D359	D360	D361	D362	D363	D364	D365	D366	D367	D368	D369	D370	D371	D372	D373	D374	D375	D376	D377	D378	D379	D380	D381	D382	D383	D384	D385	D386	D387	D388	D389	D390	D391	D392	D393	D394	D395	D396	D397	D398	D399	D400	D401	D402	D403	D404	D405	D406	D407	D408	D409	D410	D411	D412	D413	D414	D415	D416	D417	D418	D419	D420	D421	D422	D423	D424	D425	D426	D427	D428	D429	D430	D431	D432	D433	D434	D435	D436	D437	D438	D439	D440	D441	D442	D443	D444	D445	D446	D447	D448	D449	D450	D451	D452	D453	D454	D455	D456	D457	D458	D459	D460	D461	D462	D463	D464	D465	D466	D467	D468	D469	D470	D471	D472	D473	D474	D475	D476	D477	D478	D479	D480	D481	D482	D483	D484	D485	D486	D487	D488	D489	D490	D491	D492	D493	D494	D495	D496	D497	D498	D499	D500	D501	D502	D503	D504	D505	D506	D507	D508	D509	D510	D511	D512	D513	D514	D515	D516	D517	D518	D519	D520	D521	D522	D523	D524	D525	D526	D527	D528	D529	D530	D531	D532	D533	D534	D535	D536	D537	D538	D539	D540	D541	D542	D543	D544	D545	D546	D547	D548	D549	D550	D551	D552	D553	D554	D555	D556	D557	D558	D559	D560	D561	D562	D563	D564	D565	D566	D567	D568	D569	D570	D571	D572	D573	D574	D575	D576	D577	D578	D579	D580	D581	D582	D583	D584	D585	D586	D587	D588	D589	D590	D591	D592	D593	D594	D595	D596	D597	D598	D599	D600	D601	D602	D603	D604	D605	D606	D607	D608	D609	D610	D611	D612	D613	D614	D615	D616	D617	D618	D619	D620	D621	D622	D623	D624	D625	D626	D627	D628	D629	D630	D631	D632	D633	D634	D635	D636	D637	D638	D639	D640	D641	D642	D643	D644	D645	D646	D647	D648	D649	D650	D651	D652	D653	D654	D655	D656	D657	D658	D659	D660	D661	D662	D663	D664	D665	D666	D667	D668	D669	D670	D671	D672	D673	D674	D675	D676	D677	D678	D679	D680	D681	D682	D683	D684	D685	D686	D687	D688	D689	D690	D691	D692	D693	D694	D695	D696	D697	D698	D699	D700	D701	D702	D703	D704	D705	D706	D707	D708	D709	D710	D711	D712	D713	D714	D715	D716	D717	D718	D719	D720	D721	D722	D723	D724	D725	D726	D727	D728	D729	D730	D731	D732	D733	D734	D735	D736	D737	D738	D739	D740	D741	D742	D743	D744	D745	D746	D747	D748	D749	D750	D751	D752	D753	D754	D755	D756	D757	D758	D759	D760	D761	D762	D763	D764	D765	D766	D767	D768	D769	D770	D771	D772	D773	D774	D775	D776	D777	D778	D779	D780	D781	D782	D783	D784	D785	D786	D787	D788	D789	D790	D791	D792	D793	D794	D795	D796	D797	D798	D799	D800	D801	D802	D803	D804	D805	D806	D807	D808	D809	D810	D811	D812	D813	D814	D815	D816	D817	D818	D819	D820	D821	D822	D823	D824	D825	D826	D827	D828	D829	D830	D831	D832	D833	D834	D835	D836	D837	D838	D839	D840	D841	D842	D843	D844	D845	D846	D847	D848	D849	D850	D851	D852	D853	D854	D855	D856	D857	D858	D859	D860	D861	D862	D863	D864	D865	D866	D867	D868	D869	D870	D871	D872	D873	D874	D875	D876	D877	D878	D879	D880	D881	D882	D883	D884	D885	D886	D887	D888	D889	D890	D891	D892	D893	D894	D895	D896	D897	D898	D899	D900	D901	D902	D903	D904	D905	D906	D907	D908	D909	D910	D911	D912	D913	D914	D915	D916	D917	D918	D919	D920	D921	D922	D923	D924	D925	D926	D927	D928	D929	D930	D931	D932	D933	D934	D935	D936	D937	D938	D939	D940	D941	D942	D943	D944	D945	D946	D947	D948	D949	D950	D951	D952	D953	D954	D955	D956	D957	D958	D959	D960	D961	D962	D963	D964	D965	D966	D967	D968	D969	D970	D971	D972	D973	D974	D975	D976	D977	D978	D979	D980	D981	D982	D983	D984	D985	D986

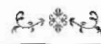

Plan du cimetière de Lorraineville Partie Est



Funérailles de Jos Pit Bellehumeur

NORD																																																																																																																																																																						
D092	D093	D095	D097	D099	D101	D103	D105	D107	D111	D112	D113	D114	D115	D116	D117	D118	D120-1	D119	D121	D122-1	D122-2	D124-1	D124-2	D126	D127	D128	D130	D131	D132	E																																																																																																																																								
*17		D096	D098	*18	D102				*19			*21	*22	D116	D118	D120-1	D120-2	D121	D122-1	D122-2	D124-1	D124-2	D126	D127	D128	D130	D131	D132	E034	E035	E036																																																																																																																																							
A102	A103	A105	A107	A109	A110	A111	A112	A113	A114	A115	A116	A117	A118	A119	A120	A121	A122	A123	A124	A125	A126	A127	A128	E014	E015	E016-1	E016-2	E017	E018	E019	E020	E021	E022	E023	E024	E025	E026	E027	E028	E029	E030	E031-1	E031-2	E032	E033	E034	E035	E036	E037	E038	E039	E040	E041	E042	E043	E044	E045	E046	E047-1	E047-2	E048	E049	E050	E051	E052	E053	E054	E055	E056	E057	E058	E059	E060	E061	E062	E063	E064	E065	E066	E067	E068	E069	E070	E071	E072	E073-1	E073-2	E073-3	E074-1	E074-2	E075-1	E075-2	E076	E077	E078	E079	E080	E081	E082	E083	E084	E085	E086-1	E086-2	E086-3	E087	E088	E089	E090	E091	E092	E093	E094	E095	E096	E097	E098	E099	E100	E101	E102	E103	E104	E105	E106	E107	E108	E109	E110	E111	E112	E113	E114	E115	E116	E117	E118	E119	E120	E121	E122	E123	E124	E125	E126	E127	E128	E129	E130	E131	E132															
C034	C035	C036	C037	C038	C039	C040	C041	C042	C043	C044	C045	C046	C047	C048	C049	C050	C051	C052	C053	C054	C055	C056	C057	C058	C059	C060	C061	C062	C063	C064	C065	C066	C067	C068	C069	C070	C071	C072	C073	C074	C075	C076	C077	C078	C079	C080	C081	C082	C083	C084	C085	C086	C087	C088	C089	C090	C091	C092	C093	C094	C095	C096	C097	C098	C099	C100	C101	C102	C103	C104	C105	C106	C107	C108	C109	C110	C111	C112	C113	C114	C115	C116	C117	C118	C119	C120	C121	C122	C123	C124	C125	C126	C127	C128	C129	C130	C131	C132	C133	C134	C135	C136	C137	C138	C139	C140	C141	C142	C143	C144	C145	C146	C147	C148	C149	C150	C151	C152	C153	C154	C155	C156	C157	C158	C159	C160	C161	C162	C163	C164	C165	C166	C167	C168	C169	C170	C171	C172	C173	C174	C175	C176	C177	C178	C179	C180	C181	C182	C183	C184	C185	C186	C187	C188	C189	C190	C191	C192	C193	C194	C195	C196	C197	C198	C199	C200



Personnes inhumées et ou inscrites sur la pierre tombale	Propriétaire du terrain	# de terrain	Mesure du terrain	Cendre ou corps	Dates (naiss.-décès) Inscrites sur la pierre tombale
(pas de monument)	GAUTHIER, Eugène	B064	21 x 10		
ALIX, Régis	ALIX, Régis	D091			{1865-1942}
ALLARD, Hermeline	ST-PIERRE, Adrien	B045	21 x 10		{1861-1920}
ALLARD, Marie-Louise	FARLEY, Louis	B009	21 x 10		{1874-1947}
ARPIN, Paul	ARPIN, Paul	A012	10 x 10		{1913-1973}
AUDET, Laurette	DÉNOMMÉ, Maurice	E029	14 x 10	corps	{1925-2003}
AUDET, Yvonne	DÉNOMMÉ, Wilfrid	A056	21 x 10		
BARBE, Lucienne	JOLETTE, Marcel	E028	14 x 10	corps	{1921-2006}
BARIL, Irène	JOLETTE, Albert	A042	21 x 10		{1924-1995}
BARIBEAU, Patrick	BARIBEAU, Patrick	D089			{1900-1940}
BARIL, Daniel	BARIL, Paul-Émile	E058	14 x 10		{1961-1989}
BARIL, Albert	BARIL, Albert	A080	22 x 10		{1903-1982}
BARIL, Alberte	BROUSSEAU, Laurent	E078	7 x 10		{1939-1994}
BARIL, Alma	LATRAVERSE, Hormidas	A113	21 x 10		{1898-1988}
BARIL, Alphonse	BARIL, Edmond	D082			{1 jour}
BARIL, Anna	RICHARD, Elphège	B041	10 x 10		{1900-1970}
BARIL, Armand	BARIL, Armand	C045	10 x 10		{1901-1987}
BARIL, Augustine	LEFEBVRE, Raphaël	B026	10 x 10		{1910-1978}
BARIL, Bernadette	ROY, Napoléon	A126	10 x 10		{1908-1985}
BARIL, Brigitte	BARIL, Philippe	A035	21 x 10		{1934-1957}
BARIL, Clovis	BARIL, Clovis	A062	21 x 10		{1874-1934}
BARIL, Denis	BARIL, Denis	E067	14 x 10		
BARIL, Diana	BARRETTE, Camille	A102	21 x 10		{1902-1996}
BARIL, Donatien	BARIL, Séraphin	C056	21 x 10	cendre	{1922-2003}
BARIL, Doria	BARIL, Séraphin	C056	21 x 10		{1910-1931}
BARIL, Edith	BARRETTE, Luc	A046	21 x 10	corps	{1938-2003}
BARIL, Edmond	BARIL, Edmond	D082			{1872-1938}
BARIL, Élisabeth	BEAUREGARD, Conrad	B027	10 x 10		{1911-1984}
BARIL, Émerentienne	BARIL, Liboire	B008	21 x 10		{1916-1918}
BARIL, Emile	BARIL, Emile	E065	7 x 10		{1913-1994}
BARIL, Ferdinand	BARIL, Ferdinand	B031			{1910-1972}
BARIL, Fleurette	PAYETTE, Yvon	E073-1			{1945-1991}
BARIL, Florence	BARIL, Isidore	A047	21 x 10		{1926-1941}
BARIL, Florida	THÉRIEN, Isidore	A032	21 x 10		{1903-1988}
BARIL, Fortunat	BARIL, Fortunat	C050	21 x 10		{1896-1981}
BARIL, François	BARIL, François	D026			{1868-1922}
BARIL, François	BARIL, Raoul	A050	21 x 10		
BARIL, Georgette	DUBÉ, Arthur	A038	21 x 10		
BARIL, Gérard	BARRETTE, Denis	C019	21 x 10		{1911-1949}
BARIL, Gérard-Alcide	BARIL, Gérard Alcide	C008	21 x 10	corps	{1906-2000}
BARIL, Gilles	BARIL, Fortunat	C050	21 x 10		{1957-1962}
BARIL, Héloria	GAUTHIER, Philippe	E026	7 x 10		{1905-1989}
BARIL, Herménie	ROCHELEAU, Ovilla	B005	10 x 10		{1870-1962}
BARIL, Hervé	BARIL, Hervé	C044	10 x 10		{1912-1971}
BARIL, Isidore	BARIL, Isidore	A047	21 x 10		{1897-1981}
BARIL, Jean	BARIL, Jean	E047-1	14 x 10		{1917-2002}
BARIL, Jean -Guy	BARIL, Raoul	A050	21 x 10		{1953-1962}
BARIL, Joseph	BARIL, Joseph	B011	10 x 10		{1878-1945}
BARIL, Joseph	BARIL, Joseph	B063	10 x 10		{1867-1947}
BARIL, Joseph	BARIL, Joseph	B063	10 x 10		{1842-1910}
BARIL, Joseph	BARIL, Joseph	E041	7 x 10		{1902-1991}
BARIL, Juliette	CHARTIER, Emmanuel	C040	21 x 10	corps	{1921-2004}
BARIL, Juliette	DUBOIS, Ovilla	B037	10 x 10		{1917-1992}
BARIL, Liboire	BARIL, Liboire	B008	21 x 10		{1848-1922}
BARIL, Louis	BARIL, Isidore	A047	21 x 10		{1930-1963}
BARIL, Lydia	LAVERDIÈRE, Albert	A111	21 x 10		{1897-1973}
BARIL, Marcelin	BARIL, Fortunat	C050	21 x 10		{1925-1953}
BARIL, Marcelle	BARIL, Albert	A080	24 x 10		
BARIL, Marguerite	BARIL, Liboire	B008	21 x 10		{1895-1914}
BARIL, Marie	BELLEMARE, Joseph	B007	10 x 10		{1865-1945}
BARIL, Marie-Alice	LAFOND, Sylvio	B032	21 x 10		
BARIL, Marie-Anna	BOUTIN, Victor	B051	21 x 10		{1898-1971}



Personnes inhumées et ou inscrites sur la pierre tombale	Propriétaire du terrain	# de terrain	Mesure du terrain	Cendre ou corps	Dates (mois.-décès) Inscrites sur la pierre tombale
BARIL, Maurice	BARIL, Isidore	A047	21 x 10		(6 mois.-1920)
BARIL, Maurice	BARIL, Séraphin	C056	21 x 10	cendre	(1920-1988)
BARIL, Napoléon	BARIL, Napoléon	B028	21 x 10		(1867-1936)
BARIL, Ovíla	BARIL, Liboire	B008	21 x 10		(1874-1959)
BARIL, Paul-Émile	BARIL, Paul-Émile	E058	14 x 10		(1929-)
BARIL, Philias	BARIL, Philias	B004	10 x 10		(1900-1941)
BARIL, Philippe	BARIL, Philippe	A035	21 x 10	corps	(1912-1999)
BARIL, Philorum	BARIL, Napoléon	B028	21 x 10		(1896-1954)
BARIL, Raoul	BARIL, Raoul	A050	21 x 10		(1905-1962)
BARIL, Régina	MARSEILLE, Wilfrid	A086	21 x 10		(1878-1959)
BARIL, Richard	BARIL, Rémi	E091	14 x 10	corps	(1955-1999)
BARIL, Rosa-Anna	FROMENT, Jean-Baptiste	A085	21 x 10		(1884-1978)
BARIL, Rose-Anna	BELLEMARE, Rose-Anna	E022	7 x 10		(1907-1992)
BARIL, Séraphin	BARIL, Séraphin	C056	21 x 10	corps	(1880-1960)
BARIL, Serge	BARIL, Gérard Alcide	C012	21 x 10		
BARIL, Simone	DUBÉ, Willy	B003	10 x 10		(1924-1994)
BARIL, Steve	BARIL, Denis	E067	14 x 10		(1972-1991)
BARIL, Sylvia	ROCHELÉAU, Pierre	E051		cendre	(1993-1994)
BARIL, Ubald	BARIL, Edmond	D082			(2 jours)
BARIL, Vitaline	PLANTE, Pacifique	B044	21 x 10		(1868-1955)
BARIL, Yvette	BARIL, Isidore	A047	21 x 10		(1922-1926)
BARRETTE, Adrien	BARRETTE, Adrien	A084	21 x 10		
BARRETTE, Aimé	LAROCHELLE, Josaphat	A096	21 x 10		(1933-1997)
BARRETTE, Alexandrina	CLERMONT, Alphonse	C038	21 x 10		(1884-1976)
BARRETTE, Camille	BARRETTE, Camille	A102	21 x 10		(1922-1955)
BARRETTE, Cécile	BARRETTE, Séraphin	C041	21 x 10		(1927-1927)
BARRETTE, Célianire	JOLETTE, Prosper	B033	21 x 10		(1862-1944)
BARRETTE, Denis	BARRETTE, Denis	C019	21 x 10		(1877-1931)
BARRETTE, Denis	BARRETTE, Lucien	A078	10 x 10		(1950-1950)
BARRETTE, Diana	BARRETTE, Joseph	A107	21 x 10		(1939-1963)
BARRETTE, Édouard	BARRETTE, Édouard	A106	21 x 10		(1885-1977)
BARRETTE, Édouard	BARRETTE, Édouard	C054	21 x 10		(1902-1953)
BARRETTE, Florianne	CHARBONNEAU, Arthur	E081	7 x 10		(1931-)
BARRETTE, Gabriel	BARRETTE	C014	21 x 10		(n/a -1919)
BARRETTE, Gaétan	DUBÉ, Willy	A019-1	10 x 10		
BARRETTE, Georges	BARRETTE Fidèle	F001	4 x 10		(1919-1969)
BARRETTE, Georges	BARRETTE Fidèle	F002	4 x 10		(1919-1969)
BARRETTE, Georges	BARRETTE, Georges	C023	21 x 10		(1919-1969)
BARRETTE, Héliène	MCFADDEN, John	C058	21 x 10		(1928-)
BARRETTE, Henri	BARRETTE, Henri	A071	7 x 10		
BARRETTE, Jean -Guy	BARRETTE, Luc	A046	21 x 10		(1961-1981)
BARRETTE, Jeanne-d'Arc	BARIL, Roger	F001			(1921-)
BARRETTE, Jeanne-d'Arc	BARIL, Roger	F002			(1921-)
BARRETTE, Jeanne-d'Arc	BARRETTE, Georges	C023	21 x 10		(1921-)
BARRETTE, Joseph	BARRETTE, Joseph	A107	21 x 10		(1899-1973)
BARRETTE, Joseph	BARRETTE, Marcel	A055	21 x 10		(1955-1955)
BARRETTE, Laurent	BARRETTE, Laurent	A109	10 x 10		(1912-1985)
BARRETTE, Léandre	BARRETTE	C014	21 x 10		(1877-1928)
BARRETTE, Léonard	BARRETTE, Léonard	E024	14 x 10	corps	(1915-1980)
BARRETTE, Luc	BARRETTE, Luc	A046	21 x 10		
BARRETTE, Lucie	BARRETTE, Marcel	A055		urne	
BARRETTE, Lucien	BARRETTE, Lucien	A078	10 x 10		(1910-1993)
BARRETTE, Lyne	BARRETTE, Édouard	A106	21 x 10		(1957-1983)
BARRETTE, Marcel	BARRETTE, Marcel	A055	21 x 10		(1924-1985)
BARRETTE, Marie-Ange	BELLEMARE, René	A041	21 x 10		(1920-1956)
BARRETTE, Marielle	LESSARD, Hercule	D111			
BARRETTE, Myriam	BARRETTE, Marcel	A055	21 x 10		(n/a -1997) carenature gravé
BARRETTE, Napoléon	BARRETTE, Napoléon	A054	21 x 10		(1896-1962)
BARRETTE, Philippe	BARRETTE	C014	21 x 10		(n/a -1908)
BARRETTE, Raoul	BARRETTE, Édouard	A106	21 x 10	cendre	(1920-2003)
BARRETTE, Robert	BARRETTE, Séraphin	C041	21 x 10		(1940-1944)



Personnes inhumées et ou inscrites sur la pierre tombale	Propriétaire du terrain	# de terrain	Mesure du terrain	Cendre ou corps	Dates (nais.-décès) Inscrites sur la pierre tombale
BARRETTE, Roland <small>(seulement la base)</small>	LAFOND, Sylvio	B032	21 x 10		
BARRETTE, Rollande	BARIL, Jean	E047-1	14 x 10		(1925-)
BARRETTE, Séraphin	BARRETTE, Séraphin	C041	21 x 10		(1900-1974)
BARRETTE, Yval	BARRETTE, Yval	E090	7 x 10		
BEAUBIEN, Julie	HURTUBISE, Gustave	C002	21 x 10		(1865-1913)
BEAUCHEMIN, Florida	JODOIN, Renaud	C003	21 x 10		(1899-1980)
BEAUDOIN, Délia	LAPOINTE, Émile	E003	7 x 10		(1897-1981)
BEAUDOIN, Rita	RAYMOND, Marcel	B052	10 x 10		
BEAULIEU, Aimé	BEAULIEU, Mathias	A029	21 x 10		(1925-1995)
BEAULIEU, Florence	BEAULIEU, Mathias	A029	21 x 10		(1923-)
BEAULIEU, Mathias	BEAULIEU, Mathias	A029	21 x 10		(1898-1958)
BEAULIEU, Mathilde	BOUCHER, William	C059	21 x 10		(1887-1969)
BEAULIEU, Olida	BORDELEAU, Donat	D103			
BEAULIEU, Thomas	BEAULIEU, Thomas	A030	21 x 10		(1921-1976)
BEAUREGARD, Cécile	GÉLINAS, Ubald	D117			(1929-)
BEAUREGARD, Clément	BEAUREGARD, Clément	D081			(1913-1984)
BEAUREGARD, Conrad	BEAUREGARD, Conrad	B027	10 x 10		(1900-1978)
BEAUREGARD, Donald	ROCHELEAU, Marianne	A089	7 x 10	corps	(1948-2003)
BEAUVAIS, Hector	BEAUVAIS, Hector	A077	10 x 10		(1897-1984)
BEAUVAIS, Thérèse	MCFADDEN, Lionel	A048-2	21 x 10		(1932-1988)
BÉLANGER (bébé)	BÉLANGER, Jean-Paul	C026	21 x 10		(n/a -1970)
BÉLANGER, Cécile	ROY, Jean-René	E098	7 x 10	corps	(1927-2004)
BÉLANGER, Claudette	BÉLANGER, André	C027	21 x 10		(1949-1969)
BÉLANGER, Jean-Paul	BÉLANGER, Jean-Paul	C026	21 x 10	corps	(1942-2002)
BÉLANGER, Léontine	BERNÉCHE, Lucien	A115	21 x 10		(1925-)
BÉLANGER, Lucien	BÉLANGER, André	C027	21 x 10	corps	(1914-1999)
BÉLANGER, Marie-Anna	FRAPPIER, Sylvio	D112	7 x 10	corps	(1908-2002)
BÉLANGER, Réjean	BÉLANGER, André	C027	21 x 10		(1961-1988)
BÉLANGER, Suzan	BARIL, Denis	E067	14 x 10		
BELLEHUMEUR, Irénée	BELLEHUMEUR, Israël	B016	21 x 10		(1919-1988)
BELLEHUMEUR, Agathe	BOUTIN, Edouard	C028	21 x 10		(1917-1970)
BELLEHUMEUR, André		B016		Urne	
BELLEHUMEUR, Bruno	BELLEHUMEUR, Bruno	E088-1	7 x 10		(1946-1997)
BELLEHUMEUR, Cécile	BELLEHUMEUR, Israël	B016	21 x 10		(11 mois)
BELLEHUMEUR, Eva	LAROUCHE, Alfred	A049	21 x 10		(1886-1951)
BELLEHUMEUR, Gabriel	BELLEHUMEUR, Philippe	C031	21 x 10		(1908-1986)
BELLEHUMEUR, Gérard	BELLEHUMEUR, Léonard	B015	21 x 10		(1925-1927)
BELLEHUMEUR, Gisèle	LOISELLE, Léon	C035	10 x 10		(1922-)
BELLEHUMEUR, Gisèle	LOISELLE, Léon	E036	14 x 10	corps	(1922-2006)
BELLEHUMEUR, Gabriel	BELLEHUMEUR, Philippe	C031	21 x 10		(1908-1986)
BELLEHUMEUR, Grégoire	BELLEHUMEUR, Israël	B016	21 x 10		(1924-1996)
BELLEHUMEUR, Israël	BELLEHUMEUR, Israël	B016	21 x 10		(1891-1972)
BELLEHUMEUR, J. Léonard	BELLEHUMEUR, Léonard-Joe	B001	21 x 10		(1903-1953)
BELLEHUMEUR, Jean-Guy	BELLEHUMEUR, Israël	B016	21 x 10		(3 mois-1954)
BELLEHUMEUR, Jeanne	JOLETTE, Émile	A031	21 x 10		(1914-1996)
BELLEHUMEUR, Joseph	BELLEHUMEUR, Léonard-Joe	B001	21 x 10		(1861-1927)
BELLEHUMEUR, Julien	BELLEHUMEUR, Julien	B046			(1916-1976)
BELLEHUMEUR, L.	BELLEHUMEUR, L.	B023	21 x 10		(1878-1921)
BELLEHUMEUR, Léo	BELLEHUMEUR, Israël	B016	21 x 10		(1917-1975)
BELLEHUMEUR, Liliane	BELLEHUMEUR, Israël	B016	21 x 10		(4 mois)
BELLEHUMEUR, Luc	BELLEHUMEUR, Luc	A015	21 x 10		(1934-1937)
BELLEHUMEUR, Lucien	BELLEHUMEUR, Roger	A016-1	4 x 10	cendre	(1912-2003)
BELLEHUMEUR, M. Berthe	BELLEMARE, Lucien	C015	21 x 10		(1907-1983)
BELLEHUMEUR, Maurice	BELLEHUMEUR, Israël	B016	21 x 10		(n/a -1996)
BELLEHUMEUR, Michel	BELLEHUMEUR, Julien	B046	10 x 10		(1950-1971)
BELLEHUMEUR, Philippe	BELLEHUMEUR, Philippe	C031	21 x 10		(1885-1963)
BELLEHUMEUR, Richard	BEAULIEU, Mathias	A029	21 x 10		(1948-1984)
BELLEHUMEUR, Rollande	LEMOYNE, David	A119	21 x 10		
BELLEHUMEUR, Simone	MCFADDEN, Armand	A098	21 x 10		(1913-1995)
BELLEHUMEUR, Solange	CHABOT, Philippe	C032	21 x 10		(1906-1986)
BELLEHUMEUR, Yvan	BELLEHUMEUR, Yvan	D129	14 x 10	corps	(1934-2003)



Personnes inhumées et ou inscrites sur la pierre tombale	Propriétaire du terrain	# de terrain	Mesure du terrain	Cendre ou corps	Dates (nais.-décès) Inscrites sur la pierre tombale
BELLEHUMEUR, Yvette	GUIMOND, Fidèle	C037	21 x 10		(1913-1981)
BELLEHUMEUR-T, Réjeanne	BELLEHUMEUR-T, Réjeanne	D129	14 x 10		
BELLEMARE, Adrienne	BELLEMARE, Hildège	B014	21 x 10	corps	(1901-1935)
BELLEMARE, André	BELLEMARE, André	D088			(1904-1947)
BELLEMARE, André	BELLEMARE, Rose-Anna	E022	7 x 10		(1905-1947)
BELLEMARE, Antoinette	BELLEMARE, Hildège	B014	21 x 10	cendre	(1907-1985)
BELLEMARE, Daniel	BELLEMARE, Fernand	A101	21 x 10		(1958-1958)
BELLEMARE, Fernand	BELLEMARE, Fernand	A101	21 x 10		(1912-1981)
BELLEMARE, Firmin		E022			
BELLEMARE, Giliane	LATRAVERSE, Roland	D113			
BELLEMARE, Hildège	BELLEMARE, Hildège	B014	21 x 10	corps	(1870-1954)
BELLEMARE, Hormidas	BELLEMARE, Lucien	C015	21 x 10		(1874-1955)
BELLEMARE, Jacques	BELLEMARE, René	A041	21 x 10		(1944-1974)
BELLEMARE, Joseph	BELLEMARE, Joseph	B007			(1866-1950)
BELLEMARE, Joseph	BELLEMARE, Joseph	E052	14 x 10		(1917-)
BELLEMARE, Louise	BELLEMARE, Louise	D062			(1934-)
BELLEMARE, Lucien	BELLEMARE, Lucien	C015	21 x 10		(1907-1985)
BELLEMARE, Marie-Laure	MCFADDEN, Léonide	C011	21 x 10		(1912-1982)
BELLEMARE, Michel	BELLEMARE, Fernand	A101	21 x 10		(1955-1955)
BELLEMARE, René	BELLEMARE, René	A041	21 x 10		(1911-1993)
BELLEMARE, Roland	BELLEMARE, Hildège	B014	21 x 10	corps	(1906-1922)
BELLEMARE, Yvan	BELLEMARE, Lucien	C015	21 x 10		(1939-1955)
BELLEVILLE, Mathilda	DUBOIS, Hormidas	B036	10 x 10		(1871-1962)
BERGERON, Éliane	FRAPPIER, Azarie	A020	10 x 10		(1911-)
BERGERON, Marie-Anne	JODOIN, Renaud	C003	21 x 10		(1892-1923)
BERGERON, Micheline	LAMONTAGNE, Yves	E066	14 x 10		(1947-1991)
BERGERON, Odila	JOLETTE, Prosper	B033	21 x 10		(1896-1931)
BERNARD, Adrien	BERNARD, Adrien	A043-1	7 x 10		(1932-1981)
BERNARD, Lucienne	MCFADDEN, Henri	C020	21 x 10	corps	(1920-2004)
BERNÈCHE, Fernande - Fernand	BERNÈCHE, Émile	B040	10 x 10		
BERNÈCHE, Albertine	PAQUIN, Alfred	C053	21 x 10		(1879-1958)
BERNÈCHE, Alcide	BERNÈCHE, Lucien	A115	21 x 10		(1956-1956)
BERNÈCHE, Aldéa	JOLETTE, Edmond	A045	21 x 10		(1901-1976)
BERNÈCHE, Délia	BERNÈCHE, Joseph	B035	21 x 10		(1912-1932)
BERNÈCHE, Émile	BERNÈCHE, Émile	B040	10 x 10		(1902-1969)
BERNÈCHE, Emma	BARIL, Napoléon	B028	21 x 10		(1870-1961)
BERNÈCHE, Ernest	BERNÈCHE, Ernest	A067	21 x 10		(1898-1985)
BERNÈCHE, Gérard	BERNÈCHE, Joseph	B035	21 x 10		(1915-1987)
BERNÈCHE, Jeannine	BERNÈCHE, Ernest	A067	21 x 10		(1935-1994)
BERNÈCHE, Josaphat	BERNÈCHE, Josaphat	B042	10 x 10		(1900-1989)
BERNÈCHE, Joseph	BERNÈCHE, Joseph	B035	21 x 10		(1872-1959)
BERNÈCHE, Léonel	BERNÈCHE, Ernest	A067	21 x 10		(1924-1968)
BERNÈCHE, Léontine	BARRETTE, Séraphin	C041	21 x 10		(1905-1985)
BERNÈCHE, Lucien	BERNÈCHE, Lucien	A115	21 x 10		(1928-)
BERNÈCHE, Lucille	BARRETTE, Marcel	A055	21 x 10		
BERNÈCHE, Norbert	BARIL, Napoléon	B028	21 x 10		(1848-1920)
BERNIER, Lucienne	DUQUET, Edmond & BERNIER, Lucienne	E084	7 x 10	corps	(1932-2003)
BÉRUBÉ, Hélène	BOUCHARD, Richard	C001	21 x 10		(1870-1918)
BESSETTE, Angéline	FRAPPIER, Alonzo	A063	7 x 10		(1893-1987)
BOND, Cécile	BOND, Cécile	D095			(1925-1949)
BORDELEAU, Blanche	BORDELEAU	C034	21 x 10		(3 ans)
BORDELEAU, Donat	BORDELEAU, Donat	D103			(1891-1964)
BORDELEAU, Henry	BORDELEAU, Henry	A026	21 x 10		(1936-)
BORDELEAU, J. Gabriel	BORDELEAU, Gabriel	B047	10 x 10		(1898-1971)
BORDELEAU, Jean-Serge	BORDELEAU, Gabriel	B047	10 x 10		(1941-1997)
BORDELEAU, Joel	BORDELEAU, Henry	A026	21 x 10		(1966-1988)
BORDELEAU, Julien	BORDELEAU	C034	21 x 10	cendre	(n/a -1999)
BORDELEAU, Laura	BOUCHER, Hormidas	D105			(1902-1975)
BORDELEAU, Marc	BORDELEAU, Henry	A026	21 x 10		(1964-1964)
BORDELEAU, Narcisse	BORDELEAU	C034	21 x 10		(1865-1935)
BOUCHARD, Alfred	BOUCHARD, J	B029	21 x 10		(1903-1923)



Personnes inhumées et ou inscrites sur la pierre tombale	Propriétaire du terrain	# de terrain	Mesure du terrain	Cendre ou corps	Dates (nais.-décès) Inscrites sur la pierre tombale
BOUCHARD, Marcellin	BOUCHARD, Marcellin	A100	21 x 10		(1906-1963)
BOUCHARD, Martin	BOUCHARD, Marcellin	A100	21 x 10		(1972-1990)
BOUCHARD, Napoléon	BOUCHARD, Richard	C001	21 x 10		(1871-1942)
BOUCHARD, Zerma	BOUCHARD, Richard	C001	21 x 10		(1858-1920)
BOUCHER, Alcide	BOUCHER, Alcide	E086-3	7 x 10	corps	(1924-2002)
BOUCHER, Alfred	GAUTHIER, Victor	A059	21 x 10		(1882-1950)
BOUCHER, Delphis	BOUCHER, Delphis	D049			(1849-1931)
BOUCHER, Gérald	BOUCHER, Gérald	D101			(1925-1964)
BOUCHER, Gérard Henri	BOUCHER, Alcide	D128	7 x 10	corps	(1945-2000)
BOUCHER, Hormidas	BOUCHER, Hormidas	D105			(1899-1972)
BOUCHER, Jeanne	BARRETTE, Léonard	E024	14 x 10	corps	(1913-2005)
BOUCHER, Léo	BOUCHER, Léo	E097	14 x 10	cendre	(1927-2000)
BOUCHER, Lumina	BARIL, Raoul	A050	21 x 10		(1879-1963)
BOUCHER, Lydia	RHEAULT, Albert	E010	7 x 10		(1894-1987)
BOUCHER, Marcel	VACHON, Bruno	C055	21 x 10		(1916-1983)
BOUCHER, Marguerite	TRUDEL, Armand	E011	7 x 10		(1920-)
BOUCHER, Mme L.	PAYETTE	C018	21 x 10		(1911-1939)
BOUCHER, Thérèse	BARRETTE, Laurent	A109	10 x 10		(1915-1996)
BOUCHER, William	BOUCHER, William	C059	21 x 10		(1889-1989)
BOUCHER, Yvette	BERNÉCHE, Lucien	A115	21 x 10		
BOUFFARD, Ida	MCFADDEN, Ernest	A025	21 x 10	cendre	(1908-1989)
BOUGIE, Hélène	COUJU, Ovide	A087	21 x 10	corps	(1916-2003)
BOULANGER, Océline	GÉLINAS, Hormidas	A116	21 x 10		(1893-1984)
BOURGET, Anna	BOURGET, Anna	D022			(1896-1919)
BOURGOIN, Eustache	BOURGOIN, Eustache	D102			(1894-1955)
BOURNIVAL, Lionel	BOURNIVAL, Lionel	E048	7 x 10		
BOURNIVAL, Lise	BOURNIVAL, Lionel	E048	7 x 10		(13 mois-1969)
BOURNIVAL, Marie	BOURNIVAL, Lionel	E048	7 x 10		(4 mois-1970)
BOURQUE, Sillas	BOURQUE, Lise	E061	14 x 10		
BOUTIN, Edouard	BOUTIN, Edouard	C028	21 x 10		(1916-1978)
BOUTIN, Francine	GERVAIS, Jean-Paul	C024	21 x 10		(1912-)
BOUTIN, Gérald	BOUTIN, Edouard	C028	21 x 10		(3 jours-1955)
BOUTIN, Léocadie	CHAMPAGNE, Joseph	D002			(1860-1929)
BOUTIN, Lucille	BOUTIN, Victor	B051	21 x 10		(1928-1984)
BOUTIN, Victor	BOUTIN, Victor	B051	21 x 10		(1894-1969)
BRASSARD, Anne-Rose	BOND, Joseph	D092			(1901-1945)
BRASSARD, Marguerite	LEMIRE, Félix	D093			
BRASSARD, Marianne	BRASSARD, Marianne	D051			(1886-1951)
BRASSARD, Valérie	BRASSARD, Valérie	D107			(1898-1982)
BRASSARD-RENAUD, Maria	JUNEAU, Rodolphe	A114	21 x 10		(1880-1977)
BREAULT, Jeannine	MORIN, Gaston	E023			
BREAULT, Joseph	BREAULT, Réal	E006	7 x 10		(1892-1958)
BREAULT, Léopold	BREAULT, Léopold	E019	7 x 10		(1901-1983)
BREAULT, Liliane	MORIN, Wilfrid	E031-2			
BREAULT, Lucelle	BREAULT, Lucelle	E-099	4 x 10	corps	(1938-2003)
BREAULT, Omer	BREAULT, Omer	D083			(1897-1938)
BREAULT, Réal	BREAULT, Réal	E006	7 x 10		(1925-1985)
BREAULT, Thérèse	BREAULT, Réal	E006	7 x 10		(1933-)
BROUILLARD, Cécilia	GAUTHIER, Joseph	C048	21 x 10		(1872-1933)
BROUILLARD, Denis	BROUILLARD, Marcel	E037	14 x 10		(1960-1984)
BROUILLARD, Guylaine	BROUILLARD, Marcel	E037	14 x 10	cendre	(1952-2003)
BROUILLARD, Josephine	LAROUCHE, Joachim	C017	10 x 10		(1883-1951)
BROUILLARD, Marcel	BROUILLARD, Marcel	E037	14 x 10		(1926-1997)
BROUILLARD, Marie-Anne	BELLEHUMEUR, Philippe	C031	21 x 10		(1886-1937)
BROUSSEAU, Laurent	BROUSSEAU, Laurent	E078	7 x 10		(1935-)
BRÛLÉ, Éméline	BARIL, Joseph	B063	10 x 10		(1837-1912)
BRÛLÉ, Marie	GUIMOND, Eddy	C030	21 x 10		(1888-1983)
BRÛLÉ, Olive	LAVERTIÈRE, David	B060	10 x 10		(1854-1929)
BRUNET, Alice	PAYETTE, Léo	C018	21 x 10		(1891-1927)
BRUNET, Louis	BRUNET, Louis	D004			(1852-1915)
BRUNET, Rose-Délina	BRUNET, Rose-Délina	D039			(1863-1924)
BRUNET, Thérèse	GAUTHIER, Aquila	B061	21 x 10		(1877-1913)



Personnes inhumées et ou inscrites sur la pierre tombale	Propriétaire du terrain	# de terrain	Mesure du terrain	Cendre ou corps	Dates (nais.-décès) inscrites sur la pierre tombale
CARON, Liliane	GAUTHIER, Edouard	C043	21 x 10		(1901-1984)
CARPENTIER, Jeannine	ROY, Richmond	A125	21 x 10		(1933-)
CAYA, Laura	DÉNOMMÉ, Dominique	A053	21 x 10		(1924-1984)
CHABOT, Carmen	CHABOT, Philippe	C032	21 x 10		(1929-1996)
CHABOT, France	CHABOT, Philippe	C032	21 x 10		(1970-1970)
CHABOT, Marie-Paule	CHABOT, Philippe	C032	21 x 10		(1930-1940)
CHABOT, Philippe	CHABOT, Philippe	C032	21 x 10		(1896-1960)
CHABOT, Pierrette	CHABOT, Philippe	C032	21 x 10		(1933-1939)
CHABOT, Vitaline	MILLETTE, Théodore	B020	21 x 10		(1850-1927)
CHAMPAGNE, Antoinette	THÉRIEN, Isidore	B056	21 x 10		(1887-1923)
CHAMPAGNE, Emery	CHAMPAGNE, Wilfrid	B039	21 x 10		(1887-1950)
CHAMPAGNE, Emilien	CHAMPAGNE, Émilien	E042	7 x 10		(1927-1984)
CHAMPAGNE, Joseph	CHAMPAGNE, Joseph	D002			(1841-1908)
CHAMPAGNE, Léocadie	CHAMPAGNE, Joseph	D002			
CHAMPAGNE, Marcelle	MÉLANÇON, Joseph	A028	21 x 10		(1925-1990)
CHAMPAGNE, Marie-Marthe	LEMIRE, Marcel	A093	21 x 10		
CHAMPAGNE, Wilfrid	CHAMPAGNE, Wilfrid	B039	21 x 10		(1897-1921)
CHAMPION, Alexandre	CHAMPION, Jean-Jacques	A072	14 x 10		(1925-1990)
CHAMPION, Elie	CHAMPION, Jean-Jacques	A072	14 x 10	corps	(1923-2003)
CHAMPION, Jean-Jacques	CHAMPION, Jean-Jacques	A072	14 x 10		(1938-)
CHAPUT, Ernest	RICHARD, Charles	B006	10 x 10	corps	(1904-2000)
CHARBONNEAU, Arthur	CHARBONNEAU, Arthur	E081	7 x 10		(1923-1993)
CHARBONNEAU, Yvette	BORDELEAU, Henry	A026	21 x 10		(1936-2006)
CHARTIER, Emmanuel	CHARTIER, Emmanuel	C040	21 x 10		(1919-1974)
CHARTIER, Mario	CHARTIER, Emmanuel	C040	21 x 10	corps sur A047	(1962-1963)
CHARTIER, Oliva	VALLÉE, Olivier	B002	10 x 10		(n/a - 1953)
CHARTRAND, Eustache	CHARTRAND, Eustache	B050	21 x 10		(1849-1917)
CHÉNIER, Mathilde	BELLEHUMEUR, Philippe	C031	21 x 10		(1910-1997)
CHAUMONT, Napoléon	CHAUMONT, Napoléon	D036			(1861-1924)
CLERMONT, Albert	CLERMONT, Laurette	A022	10 x 10		(1915-1992)
CLERMONT, Alphonse	CLERMONT, Alphonse	C038	21 x 10		(1878-1958)
CLERMONT, Berthe	CLERMONT, Alphonse	C038	21 x 10	cendre	(1908-1996)
CLERMONT, Charles	CLERMONT	A007	n/a		(illisible)
CLERMONT, Denis	CLERMONT, Alphonse	A001	n/a		(1 mois et 6 jours)
CLERMONT, Paul	CLERMONT, Alphonse	C038	21 x 10		(1913-1952)
CLOUÂTRE, Pierre	CLOUÂTRE, Pierre	B019	21 x 10		(1840-1922)
CLOUTIER, Irène	ROY, Adrien	A118	21 x 10		(1929-)
CLOUTIER, Marie-Anne	GAGNÉ, Robert	E077	7 x 10		
CLOUTIER-BOUTIN, Gaétane	BOUTIN, Edouard	C028	21 x 10	urne	(1942-2003)
CORMIER, Laurent	ST-PIERRE, Adrien	B045	21 x 10		(1895-1940)
CORMIER, Marie-Anne	MARLEAU, Henri	E049	7 x 10		(1927-)
CORRIVEAU-LEMIRE, Tanya	LEMIRE, Marcel	A093	21 x 10		(1988-1988)
CÔTÉ, Marie-Anne	DUPUIS, Anicet	C033	21 x 10		(1896-1971)
COURCHÈNE, Gaspard	COURCHÈNE, Gaspard	A089-2	7 x 10		(1903-1945)
COURCHESNE, Henri	COURCHESNE	C010	21 x 10		(1862-1941)
COURCHESNE, Marie-Rose	LAVALLÉE, Adolphe	C052	21 x 10		(1920-1988)
COURCHESNE, Marie-Rose	MCFADDEN, Joseph	A044	21 x 10		(1902-1956)
COURCHESNE, Paulus	COURCHESNE	C010	21 x 10		(1900-1919)
COUTU, Albert	COUTU, Octave	A083	21 x 10		(1915-1941)
COUTU, Blanche	BELLEMARE, Fernand	A101	21 x 10		(1919-1985)
COUTU, Emille	COUTU, Emille	A105	10 x 10		(1909-1992)
COUTU, Eugène	LANGLOIS, Georges	A018-2	7 x 10		(3 mois-1911)
COUTU, Jeanne-D'arc	COUTU, Octave	A083	21 x 10		(1924-1924)
COUTU, Jeannette	BARRETE, Adrien	A084	21 x 10		(1917-1963)
COUTU, Lucille	COUTU, Octave	A083	21 x 10		(1921-1950)
COUTU, Marcelle	COUTU, Ovide	A087	21 x 10		(1939-1988)
COUTU, Octave	COUTU, Octave	A083	21 x 10		(1886-1970)
COUTU, Ovide	COUTU, Ovide	A087	21 x 10		
COUTU, Philias	COUTU, Philias	A076	21 x 10		(1913-1988)
COUTU, Raymond	COUTU, Raymond	E030	7 x 10		(1935-1993)



Personnes inhumées et ou inscrites sur la pierre tombale	Propriétaire du terrain	# de terrain	Mesure du terrain	Cendre ou corps	Dates (nais.-décès) Inscrites sur la pierre tombale
COUTU, Rosaline	LANGLOIS, Georges	A018-2	7 x 10		(3 mois-1909)
DAIGLE, Rosaire	MÉLANÇON, Joseph	A028	21 x 10		
DALLAIRE, Eugène	DALLAIRE, Eugène	A092	21 x 10		(1872-1950)
DALLAIRE, Marie	DALLAIRE, Marie	D017			(1832-1918)
DALLAIRE, Napoléon	DALLAIRE, Napoléon	D043			(n/a-1927)
DALLAIRE, Paul	DALLAIRE, Eugène	A092	21 x 10		(1908-1969)
DALLAIRE, René	ROBINEAU, Arsidas	C039	21 x 10		(1912-1994)
DALLAIRE, Sara	BEAULIEU, Mathias	A029	21 x 10		(1900-1977)
DAOUST, Alcide	DAOUST, Octave	A123	21 x 10		(1937-1971)
DAOUST, Alodée	DAOUST, Octave	A123	21 x 10		(1945-1973)
DAOUST, Denis	DAOUST, Octave	A123	21 x 10		(1939-1958)
DAOUST, Octavien	DAOUST, Octave	A123	21 x 10		(1900-1989)
DENOMMÉ, Léocadie	BARIL, Napoléon	B028	21 x 10		(1847-1897)
DENAULT, Clifford	DENAULT, Clifford	A081	10 x 10		(1906-1982)
DENAULT, Melvin	BARIL, Albert	A080	23 x 10		(1933-1965)
DÉNEAULT, Agnes	GAMACHE, Alphonse	B048	10 x 10		(1861-1946)
DÉNOMMÉ, Adrien	DÉNOMMÉ, Wilfrid	A056	21 x 10		(1918-1967)
DÉNOMMÉ, Alain	DÉNOMMÉ, Maurice	E029	14 x 10		(1957-1990)
DÉNOMMÉ, Dominique	DÉNOMMÉ, Dominique	A053	21 x 10		(1920-1989)
DÉNOMMÉ, Florent	DÉNOMMÉ, Wilfrid	A056	21 x 10		(1927-1973)
DÉNOMMÉ, Herminie	BARIL, Joseph	B063	10 x 10		(1862-1939)
DÉNOMMÉ, Jeanne-d'Arc	LEMOYNE, Charles	C047	21 x 10	corps	(1923-2005)
DÉNOMMÉ, Martine	ROCHELEAU, Azarias	C006	21 x 10		(1897-1969)
DÉNOMMÉ, Maurice	DÉNOMMÉ, Maurice	E029	14 x 10	corps	(1921-2004)
DÉNOMMÉ, Milac	ROCHELEAU, Ovilva	B005	10 x 10		(1865-1909)
DÉNOMMÉ, Thérèse	GRENIER, Anicet	A128	21 x 10		(1925-1998)
DÉNOMMÉ, Wilfrid	DÉNOMMÉ, Wilfrid	A056	21 x 10		(1896-1966)
DÉNOMMÉ, Yvon	DÉNOMMÉ, Wilfrid	A056	21 x 10		(1955-1955)
DESCÔTEAUX, Claude	DESCÔTEAUX, Germain	A121	21 x 10	corps	(1952-2002)
DESCÔTEAUX, Etienne	DESCÔTEAUX, Hormidas	A120	21 x 10		(1920-1996)
DESCÔTEAUX, Germain	DESCÔTEAUX, Germain	A121	21 x 10		(1922-1993)
DESCÔTEAUX, Hormidas	DESCÔTEAUX, Hormidas	A120	21 x 10		(1884-1966)
DESCÔTEAUX, Noël	DESCÔTEAUX, Noël	E060-1	7 x 10		(1937-1990)
DESCÔTEAUX, Rémi	DESCÔTEAUX, Hormidas	A120	21 x 10		(1925-1978)
DESJARDINS, Azilda	GAUTHIER, Aquila	B061	21 x 10		(1853-1917)
DESJARDINS, Gaétan	DESJARDINS, Gaétan	A021	10 x 10		(1931-1977)
DESJARDINS, Huguette	BOUCHARD, Marcellin	A100	21 x 10		(1926-1964)
DESJARDINS, Moïse	DESJARDINS, Moïse	B038	21 x 10		
DESJARDINS, Pierre	DESJARDINS, Gaétan	A021	10 x 10	corps	(1958-2004)
DESROCHERS, Vitaline	PAYETTE, Auguste	B025	21 x 10		(1863-1950)
DESROSIERS, Léona	LEMOYNE, David	A119	21 x 10		(1884-1956)
DIAMOND, Azilda	GÉLINAS, Louis	C029	21 x 10		(1875-1939)
DOIRE, Isaie	DOIRE, Isaie	C025	21 x 10		(1875-1945)
DOIRE, Jean-Guy	DOIRE, Isaie	C025	21 x 10		(1 mois)
DOIRE, Laurette	COUTU, Emilie	A105	10 x 10	corps	(1912-2003)
DOIRÉ, Léontine	BERNÉCHE, Joseph	B035	21 x 10		(1879-1958)
DOIRE, M-Lyne	DOIRE, Isaie	C025	21 x 10		(1 an)
DOIRE, Noëlla	DOIRE, Sylvio	A117	21 x 10		(1939-1961)
DOIRE, Simon	DOIRE, Isaie	C025	21 x 10		(1 an)
DOIRE, Simon	DOIRE, Sylvio	A117	21 x 10		(1937-1939)
DOIRÉ, Sylvio	DOIRE, Sylvio	A117	21 x 10		(1902-1991)
DOIRE, Thérèse	DOIRE, Sylvio	A117	21 x 10	cendre	(1934-2005)
DROLET, Gabrielle	MONTREUIL, Fortunat	E004	7 x 10	corps	(1916-1999)
DROLET, Josephine	LAVERDIÈRE, Joseph	C051	21 x 10		(1873-1956)
DUBÉ, Alphonse	DUBÉ, Alphonse	E032	7 x 10		(1918-1993)
DUBÉ, Arthur	DUBÉ, Arthur	A038	21 x 10		(1916-1956)
DUBÉ, Cécile	GAUTHIER, Victor	A059	21 x 10		
DUBÉ, Ephren	DUBÉ, Raouf	E033	7 x 10		(1908-1986)
DUBÉ, Irène	GAUTHIER, Victor	A059	21 x 10		
DUBÉ, Jocelyne	DUBÉ, Willy	A019-1	10 x 10		(1953-1986)
DUBÉ, Joseph	DUBÉ, Joseph	D085			(1876-1939)
DUBÉ, Mecléas	DUBÉ, Mecléas	E020	7 x 10		(1906-1981)



Personnes inhumées et ou inscrites sur la pierre tombale	Propriétaire du terrain	# de terrain	Mesure du terrain	Cendre ou corps	Dates (nais.-décès) Inscrites sur la pierre tombale
DUBÉ, Pascal	DUBÉ, Willy	A019-1	10 x 10		(1951-1976)
DUBÉ, Raoul	DUBÉ, Raoul	E017	14 x 10	corps	(1914-2002)
DUBÉ, Valéda	BREAULT, Léopold	E019	7 x 10		(1909-1993)
DUBÉ, Victoria	BEAUREGARD, Clément	D081			(1911-1992)
DUBÉ, Willy	DUBÉ, Willy	B003	10 x 10		(1904-1985)
DUBOIS, Adrien	MARSEILLE, Wilfrid	A086	21 x 10		(1903-1973)
DUBOIS, Alice	BERNÉCHE, Josaphat	B042	10 x 10		(1905-1947)
DUBOIS, Céline	MCFADDEN, Hormidas	D057			(1872-1951)
DUBOIS, Eva	DUBOIS, Hormidas	B036	10 x 10	cendre	(1911-2000)
DUBOIS, Floriane	MCFADDEN, Ernest	A025	21 x 10		(1939-)
DUBOIS, Hormidas	DUBOIS, Hormidas	B036	10 x 10		(1878-1953)
DUBOIS, Line	DUBOIS, Ovila	B037	10 x 10		(1955-1955)
DUBOIS, Ovila	DUBOIS, Ovila	B037	10 x 10		(1912-1973)
DUBOIS, Paul H.	DUBOIS, Paul H.	B053	10 x 10		(1904-1968)
DUBOIS, Rose-Anna	COUTU, Octave	A083	21 x 10		(1886-1959)
DUBOIS, Stolan	DUBOIS, Ovila	B037	10 x 10		(1936-1936)
DUFRESNE, Azilda	JODOIN, Renaud	C003	21 x 10		(1850-1906)
DUFRESNE, Delia	GAGNON, Albert	B054	21 x 10		(1890-1918)
DUFRESNE, Égerie	BELLEHUMEUR, Léonard-Joe	B001	21 x 10		(1866-1933)
DUFRESNE, Isaie	DUFRESNE, Isaie	B034	21 x 10		(1864-1928)
DUFRESNE, Yvonne	DUFRESNE, Isaie	B034	21 x 10		(1904-1964)
DUGUAY, Jeannine	GIRARD, Yvon	D171		Urne	
DUPUIS, Anicet	DUPUIS, Anicet	C033	21 x 10		(1894-1971)
DUPUIS, Cécile	DUPUIS, Anicet	C033	21 x 10	cendre	(1919-2002)
DUPUIS, Roger	DUPUIS, Anicet	C033	21 x 10		(1922-1939)
DURAND, Alexandrina	ROCHELEAU, Médard	A057	21 x 10		(1922-1978)
DURENSEAULT, Déliska	VAILLANT, Calixte	C057	21 x 10		(1909-1970)
ÉTHIER, Gabrielle	THÉRIEN, René	E082	14 x 10		(1919-2006)
FAFARD, Antoine	BOUCHARD, Richard	C001	21 x 10		(1897-1939)
FAFARD, Imelda	ROCHELEAU, Médard	A057	21 x 10		(1888-1974)
FALARDEAU, René	FALARDEAU, René	E079	7 x 10		(1933-1997)
FARLEY, Azarie	FARLEY, Louis	B009	21 x 10		(1904-1954)
FARLEY, Gilles	FARLEY, Louis	B009	21 x 10		(1 jour-1943)
FARLEY, Joseph	FARLEY, Louis	B009	21 x 10		(1905-1937)
FARLEY, Louis	FARLEY, Louis	B009	21 x 10		(1873-1954)
FARLEY, Victor	FARLEY, Louis	B009	21 x 10		(1901-1975)
FAY, Gérard	FAY, Gérard (Léonide)	E064	14 x 10		(1935-1993)
FAY, Léonide	FAY, Gérard (Léonide)	E064	14 x 10		(1929-2001)
FERRON, Clara	BORDELEAU	C034	21 x 10		(1867-1948)
FERRON, Emelda	BREAULT, Réal	E006	7 x 10		(1898-1987)
FLEURY, Emilie	BEAUVAIS, Hector	A077	10 x 10		(1903-1997)
FLEURY, Leonard	FLEURY, Léonard	E087	14 x 10		
FLEURY, Lucien	FLEURY, Lucien	A043-3	7 x 10	corps	(1934-2001)
FLEURY, Mathilde	BARRETTE, Napoléon	A054	21 x 10		(1900-1991)
FLEURY, Octave	BARRETTE, Napoléon	A054	21 x 10		(1898-1983)
FLORENT, Paul	FLORENT, Paul	E016-2	7 x 10	corps	(1915-2000)
FORGET, Marie-Rose	RICHARD, Benjamin	E063	7 x 10		(1911-1997)
FORGUES, Jean -Paul	FORGUES, Jean-Paul	E013	7 x 10		(1917-1984)
FORTIN, Gabriel	FORTIN, Gabriel	E075-2	7 x 10		(1934-1997)
FORTIN, Simone	BÉLANGER, André	C027	21 x 10		(1922-1991)
FOURNIER, Blanche	LAROUCHE, Richard	B021	21 x 10		(1888-1964)
FRAPPIER, Alonzo	FRAPPIER, Alonzo	A063	7 x 10		(1889-1964)
FRAPPIER, Azarias	FRAPPIER, Azarias	B062	10 x 10		(1878-1942)
FRAPPIER, Azarie	FRAPPIER, Azarie	A020	10 x 10		(1909-1976)
FRAPPIER, Bernadette	FRAPPIER, Azarias	B062	10 x 10		(1916-1992)
FRAPPIER, Joseph	BRASSARD, Marianne	D051			(1883-1960)
FRAPPIER, Léonore	FRAPPIER, Azarias	B062	10 x 10		(1848-1917)
FRAPPIER, Louisiane	FRAPPIER, Azarias	B062	10 x 10		(1898-1915)
FRAPPIER, Lucienne	BARIL, Raoul	A050	21 x 10		(1913-1962)
FRAPPIER, M. Juliette	FRAPPIER, Azarias	B062	10 x 10		(6 mois-1905)
FRAPPIER, Rose-Eva	FRAPPIER, Alonzo	A063	7 x 10		(1917-1928)
FRAPPIER, Sylvio	FRAPPIER, Sylvio	D112	7 x 10		(1906-1995)



Personnes inhumées et ou inscrites sur la pierre tombale	Propriétaire du terrain	# de terrain	Mesure du terrain	Cendre ou corps	Dates (nais.-décès) Inscrites sur la pierre tombale
FROMENT, Ernest	FROMENT, Jean-Baptiste	A085	21 x 10		{1910-1984}
FROMENT, Jean-Baptiste	FROMENT, Jean-Baptiste	A085	21 x 10		{1886-1966}
FROMENT, Lucien	FROMENT, Lucien	E059	14 x 10		{1925-1990}
FROMENT, Rosario	FROMENT, Jean-Baptiste	A085	21 x 10		{1907-1993}
FROMENT, Yves	FROMENT, Lucien	E059	14 x 10		{1966-1997}
GADOURY, Jeanne	PINARD, Octave	E008	7 x 10		{1916-1985}
GAGNÉ, Édouilda	BARIL, Isidore	A047	21 x 10		{1900-1952}
GAGNÉ, Robert	GAGNÉ, Robert	E077	7 x 10		{1933-1994}
GAGNÉ, Willie	GAGNÉ, Wellie	C022-2	10 x 10		{1925-1978}
GAGNON, Albert	GAGNON, Albert	B054	21 x 10		
GAGNON, Raoul	GAGNON, Albert	B054	21 x 10		{4 mois-1917}
GAGNON, Rollande	FALARDEAU, André	D131	7 x 10	corps	{1941-2004}
GAGNON, Yvette	GAGNON, Albert	B054	21 x 10		{5 mois-1919}
GAMACHE (fille de Joseph & M. Moher)	GAMACHE, Alphonse	B048	10 x 10		{1920-1997}
GAMACHE, Alphonse	GAMACHE, Alphonse	B048	10 x 10		{1862-1916}
GAMACHE, Alphonse	GAMACHE, Alphonse	D008			{1861-1916}
GAMACHE, Arthur	GAMACHE, Alphonse	B048	10 x 10		
GAUDET, Claire	BELLEMAIRE, Joseph	E052	14 x 10		{1921-1994}
GAUDET, Edwina	PLANTE, Arcade	A103	21 x 10		{n/a-1998}
GAUDET, Lucia	GERVAIS, Jean-Paul	C024	21 x 10		
GAUDET, Rose	LEMOYNE, David	A119	21 x 10		{1905-1985}
GAUDET, Sylvia	DUBÉ, Alphonse	E032	7 x 10		{1920- }
GAUTHIER, Adrienne	GAUTHIER, Aquila	B061	21 x 10		{1906-1994}
GAUTHIER, Aimé	GAUTHIER, Aimé	D099			{1883-1962}
GAUTHIER, Amable	GAUTHIER, Victor	A059	21 x 10		{1918-1975}
GAUTHIER, André	GAUTHIER, Andréé	A082	10 x 10		{1942-1969}
GAUTHIER, Angèle	GAUTHIER, Gabriel	A037	21 x 10		{1948-1974}
GAUTHIER, Aquila	GAUTHIER, Aquila	B061	21 x 10		{1876-1937}
GAUTHIER, Azilda	BARIL, Joseph	E041	7 x 10		{1903-1982}
GAUTHIER, Berthe	GÉLINAS, Louis	C029	21 x 10	corps	{1910-2003}
GAUTHIER, Edesse	DESCÔTEAUX, Hormidas	A120	21 x 10		{1897-1961}
GAUTHIER, Félicien	GAUTHIER, Félicien (Urne dans monument)	D168	4 x 6	cendre	{1924-2004}
GAUTHIER, Gabriel	GAUTHIER, Gabriel	A037	21 x 10		{1907-1974}
GAUTHIER, Gilles	GAUTHIER, Philippe	E026	7 x 10		{1 jour 1941}
GAUTHIER, Honoré-Edouard	GAUTHIER, Edouard	C043	21 x 10		{1898-1964}
GAUTHIER, Jean	CLERMONT, Alphonse	C038	21 x 10	cendre	{1906-1994}
GAUTHIER, Joseph	GAUTHIER, Aquila	B061	21 x 10		{1850-1930}
GAUTHIER, Joseph	GAUTHIER, Aquila	B061	21 x 10		{1850-1930}
GAUTHIER, Joseph	GAUTHIER, Joseph	C048	21 x 10		{1873-1945}
GAUTHIER, Léo	GAUTHIER, Aimé	D099		cendre	{1930-2000}
GAUTHIER, Lucienne	ROCHELEAU, Azarias	C006	21 x 10		{1925-1995}
GAUTHIER, Lucille	LEMIRE, Félix	D093			
GAUTHIER, Pascal	GAUTHIER, Pascal	A069	10 x 10		{1950-1992}
GAUTHIER, Patrick	GAUTHIER, Aquila	B061	21 x 10		{1881-1952}
GAUTHIER, Philippe	GAUTHIER, Philippe	E026	7 x 10		{1900-1979}
GAUTHIER, Réjean	GAUTHIER, Noëlla	E040	7 x 10		{1 mois-1939}
GAUTHIER, René	GAUTHIER, Noëlla	E040	7 x 10		{1907-1984}
GAUTHIER, Roger	LACASSE, Edmond	D056			
GAUTHIER, Simone	GAUTHIER, Simone	D097			{1927-1949}
GAUTHIER, Sylvie	GAUTHIER, Victor	A059	21 x 10		{4 mois 1963}
GAUTHIER, Thérèse	GAUTHIER, Noëlla	E040	7 x 10		{6 mois 1937}
GAUTHIER, Victor	GAUTHIER, Victor	A059	21 x 10		{1878-1958}
GAUTHIER, Victor	GAUTHIER, Victor	C049	21 x 10		{1902-1977}
GAUTHIER, Yvette	GAGNÉ, Wellie	C022-2	10 x 10	corps	{1921-2003}
GAUVIN, Mgr Joseph	GAUVIN, Mgr Joseph	A065	21 x 10		{1881-1952}
GÉLINAS, Adonias	GÉLINAS, Adonias	A095	10 x 10		{1918- }
GÉLINAS, Armand	GÉLINAS, Armand	D115			{1920-1995}
GÉLINAS, Arnel	GÉLINAS, Armand	D115			{1957-1957}
GÉLINAS, Bernadette	BARRETTE, Joseph	A107	21 x 10		{1904-1982}
GÉLINAS, Cécile	LEMIRE, Josaphat	A097	21 x 10		{1908-1974}
GÉLINAS, Emile	GÉLINAS, Hormidas	A116	21 x 10		{1935-1969}



Personnes inhumées et ou inscrites sur la pierre tombale	Propriétaire du terrain	# de terrain	Mesure du terrain	Cendre ou corps	Dates (nais.-décès) Inscrites sur la pierre tombale
GÉLINAS, Florent	GÉLINAS, Adonias	A095	10 x 10		(1944-1944)
GÉLINAS, Gilles	GÉLINAS, Armand	D115			(1952-1952)
GÉLINAS, Hormidas	GÉLINAS, Hormidas	A116	21 x 10		(1891-1955)
GÉLINAS, Julien	GÉLINAS, Julien	E001	7 x 10	cendre	(1927-1999)
GÉLINAS, Léonard	GÉLINAS, Hormidas	A116	21 x 10		(1929-1958)
GÉLINAS, Louis	GÉLINAS, Louis	C029	21 x 10		(1877-1962)
GÉLINAS, Louis	GÉLINAS, Louis	C029	21 x 10		(1 mois 1949)
GÉLINAS, Noëlla	GAUTHIER, Noëlla	E040	7 x 10		(1919-1988)
GÉLINAS, PauLette	GÉLINAS, Louis	C029	21 x 10		(9 mois-1951)
GÉLINAS, Pierrette	GÉLINAS, Armand	D115			(1961-1961)
GÉLINAS, Raymonde	GÉLINAS, Armand	D115			(1949-1949)
GÉLINAS, Réal	GÉLINAS, Réal	A094	10 x 10		(1947-1973)
GÉLINAS, Rosa	ROCHELEAU, Sylva	E002	7 x 10		(1922-1996)
GÉLINAS, Simone	LABELLE, Agnus	B059	10 x 10		(1910-1994)
GÉLINAS, Thérèse	BARRETTE, Yval	E090	7 x 10		
GÉLINAS, Ubald	GÉLINAS, Ubald	D117			(1924-)
GÉLINAS, Wilfrid	GÉLINAS, Louis	C029	21 x 10		(1914-1997)
GÉLINAS, Yves	GÉLINAS, Louis	C029	21 x 10		(1943-1971)
GEOFFROY, Mgr Eugène	GEOFFROY, Mgr Eugène	A075	21 x 10		(1866-1951)
GERVAIS, Claude	GERVAIS, Jean-Paul	C024	21 x 10		(1948-1970)
GERVAIS, Jean-Paul	GERVAIS, Jean-Paul	C024	21 x 10		(1919-)
GERVAIS, Mathilda	GAUTHIER, Andrée	A082	10 x 10		
GILBERT, Joseph	GILBERT, Joseph	E009	7 x 10		(1897-1978)
GILBERT, Léopold	GILBERT, Joseph	E009	7 x 10		(1932-1985)
GINGRAS, Clara	LESSARD, Louis-Aimé	E027	7 x 10	corps	(1913-1998)
GINGRAS, Émile	GINGRAS, Émile	A010	10 x 10		(1902-1973)
GINGRAS, Jean-Paul	LEPAGE, Emery	A048-1	21 x 10		(1938-1978)
GINGRAS, Lise	BOURQUE, Lise	E061	14 x 10		(1950-1996)
GINGRAS, Pierre	LEPAGE, Emery	A048-1	21 x 10		(1963-1978)
GIROUX, Félix	GIROUX, Félix	D010			(1851-1910)
GIROUX, Thérèse	BARIL, Philippe	A035	21 x 10		(1915-1965)
GOSSELIN, Bernard	GOSSELIN, Bernard	E055	7 x 10		(1927-1985)
GOULET, Laurette	CLERMONT, Laurette	A022			
GOULET, Thérèse	BELLEHUMEUR, Paul-Émile	E060-3	7 x 10		
GRENIER, André	GRENIER, André	D050			(1925-1927)
GRENIER, Anicet	GRENIER, Anicet	A128	21 x 10		(1923-1988)
GRENIER, Denis	GRENIER, Anicet	A128	21 x 10		(1962-1984)
GRENIER, Joseph	GRENIER, André	D050			(1894-1928)
GROLEAU, Jules (bébé)	DESJARDINS, Moïse	B038	21 x 10		
GUIMOND, Cécile	GUIMOND, Eddy	C030	21 x 10		(1912-1928)
GUIMOND, Cécile	GUIMOND, Fidèle	C037	21 x 10		(1942-1952)
GUIMOND, Eddy	GUIMOND, Eddy	C030	21 x 10		(1890-1953)
GUIMOND, Fidèle	GUIMOND, Fidèle	C037	21 x 10		(1913-1978)
GUIMOND, Georgette	PAQUIN, Alfred	C053	21 x 10	corps	(1918-2003)
GUIMOND, Philias	GUIMOND, Eddy	C030	21 x 10		(1916-1987)
GUIMOND, Pierre	GUIMOND, Fidèle	C037	21 x 10		(1946-1949)
HAZEL (Lotzer ou Podger)	CLERMONT, Alphonse	C038	21 x 10		
HÉROUX, Jeanne-Mance	FLORENT, Paul	E016-2	7 x 10	corps	(1919-2003)
HOTTE, Valéda	LAROSE, Ernest	E012	7 x 10		(1904-1977)
HOULE, Renée	MANTHA-HOULE, Renée	E039	7 x 10		(1969-1985)
HURTUBISE, Octave	HURTUBISE	C002	21 x 10		(1894-1916)
HURTUBISE, Gustave	HURTUBISE	C002	21 x 10		
HURTUBISE, Josaphat	HURTUBISE	C002	21 x 10		(1906-1955)
JACQUES, Valentine	JOLETTE, Willie	A110	21 x 10		(1893-1990)
JODOIN, Antoinette	JODOIN, Renaud	C003	21 x 10		(1920-1979)
JODOIN, Auguste	BARRETTE, Camille	A102	21 x 10		(1902-1972)
JODOIN, Émile	JODOIN, Renaud	C003	21 x 10		(1899-1980)
JODOIN, Georges	JODOIN, Renaud	C003	21 x 10		(1868-1947)
JODOIN, Réal	BARRETTE, Camille	A102	21 x 10		(1929-1958)
JODOIN, Rolande	BARRETTE, Camille	A102	21 x 10		
JODOIN, Yolande	JODOIN, Renaud	C003	21 x 10		(1913-1993)
JOLETTE, M.L.E.	JOLETTE, Elisabeth	D068			(1920-1936)



Personnes inhumées et ou inscrites sur la pierre tombale	Propriétaire du terrain	# de terrain	Mesure du terrain	Cendre ou corps	Dates (nais.-décès) Inscrites sur la pierre tombale
JOLETTE, Albert	JOLETTE, Albert	A042	21 x 10	corps	(1921-2000)
JOLETTE, Arthur	JOLETTE, Prosper	B033	21 x 10		(1895-1981)
JOLETTE, Chantal	JOLETTE, Edmond	A045	21 x 10		(1961-1961)
JOLETTE, Claude	JOLETTE, Claude	A104	10 x 10		(1943-1983)
JOLETTE, Edmond	JOLETTE, Edmond	A045	21 x 10		(1899-1960)
JOLETTE, Emile	JOLETTE, Émile	A031	21 x 10		(1914-1992)
JOLETTE, Estelle	ROCHELEAU, Jean	C042	21 x 10		(1924-1976)
JOLETTE, Fernand (petit enfant)	JOLETTE, Gustave PE	A014	21 x 10		(6 mois-1925)
JOLETTE, Gabriel	JOLETTE, Marie-Jeanne	A108	10 x 10		
JOLETTE, Gérard	JOLETTE, Willie	A110	21 x 10	cendre	(1928-2003)
JOLETTE, Gilles	JOLETTE, Marcel	E028	14 x 10	corps	(1948-1992)
JOLETTE, Gustave	JOLETTE, Albert	A042	21 x 10		(1894-1962)
JOLETTE, Guy	JOLETTE, Albert	A042	21 x 10		(1946-1960)
JOLETTE, Jacques	JOLETTE, Jacques	A027	21 x 10		(1930-)
JOLETTE, Jean	JOLETTE, Jean	A043-2	3 ½ x 10		(1918-1991)
JOLETTE, Jean-Guy	JOLETTE, René	A112	21 x 10		(1945-1978)
JOLETTE, Jeanne-D'Arc	BARRETTE, Edouard	A106	21 x 10		
JOLETTE, Joël	JOLETTE, Maurice	E056	14 x 10		(1956-1957)
JOLETTE, Joseph	JOLETTE, Maurice	E056	14 x 10		(1954-1954)
JOLETTE, Louise	JOLETTE, Edmond	A045	21 x 10		(1965-1965)
JOLETTE, Lucienne	BERNARD, Adrien	A043-1	7 x 10		(1933-)
JOLETTE, Lucienne	LAVALLÉE, Adolphe	C052	21 x 10	cendre	(1915-2004)
JOLETTE, Marcel	JOLETTE, Marcel	E028	14 x 10	corps	(1919-2001)
JOLETTE, Maurice	JOLETTE, Maurice	E056	14 x 10	corps	(1921-2005)
JOLETTE, Normand	JOLETTE, Marie-Jeanne	A108	10 x 10		(n/a -1997)
JOLETTE, Paul	JOLETTE, Willie	A110	21 x 10		(1917-1960)
JOLETTE, Pierrette	JOLETTE, Maurice	E056	14 x 10		
JOLETTE, Prosper	JOLETTE, Prosper	B033	21 x 10		(1858-1920)
JOLETTE, Raoul	JOLETTE, Raoul	A099	21 x 10		(1899-1955)
JOLETTE, Robert	JOLETTE, Émile	A031	21 x 10		(1956-1956)
JOLETTE, Roger	JOLETTE, Edmond	A045	21 x 10		(1935-1935)
JOLETTE, Roger	JOLETTE, Émile	A031	21 x 10		(1958-1961)
JOLETTE, Roger	JOLETTE, Maurice	E056	14 x 10		(1945-1994)
JOLETTE, Rosa	LAVERDIÈRE, Agapit	B024	21 x 10	corps	(1919-2004)
JOLETTE, Rose	JOLETTE, Rose	A043-3	7 x 10		
JOLETTE, Sylvain	JOLETTE, Émile	A031	21 x 10		(1955-1971)
JOLETTE, Willie	JOLETTE, Willie	A110	21 x 10		(1892-1955)
JULIEN, Nicole	ROY, Adrien	A118	21 x 10	corps	(1960-2004)
JULIEN, Simone	JULIEN, Simone	D096			(1912-1944)
JUNEAU, Rodolphe	JUNEAU, Rodolphe	A114	21 x 10		(1896-1962)
LABELLE (illisible)	LABELLE, Agnus	B059	10 x 10		
LABELLE, Agnes	LABELLE, Agnus	B059	10 x 10		(n/a -1921)
LABELLE, Cécile	DESCÔTEAUX, Germain	A121	21 x 10	corps	(1930-1999)
LABELLE, Jeanne	HURTUBISE	C002	21 x 10		(1910-1987)
LABELLE, Omer	LABELLE, Agnus	B059	10 x 10		(1909-1984)
LABINE, Cécile	LABINE, Cécile	D098			(1881-1949)
LABINE, Ernest	LABINE, Ernest	D024			(1858-1920)
LABINE, Valéda	LABINE, Valéda	D086			(1901-1957)
LABINE, Hildège	LABINNE, Hildège	D063			(1896-1936)
LACONTÉ, Louise	LAMBERT, Claude	E046-2	7 x 10	corps	(1938-2003)
LABRANCHE, Philomène	MONTREUIL, Georges	D074			
LACASSE (illisible)	LACASSE	A005	n/a		
LACASSE, Aline	BARRETTE, Edouard	C054	21 x 10		(1923-)
LACASSE, Arthur	VAILLANT, Calixte	C057	21 x 10		(1876-1962)
LACASSE, Bernadette	LACASSE, Edmond	D056			(1909-1948)
LACASSE, Edmond	LACASSE, Edmond	D056			(1882-1968)
LACASSE, Irène	DUBÉ, Raoul	E033	7 x 10		
LACASSE, Louis-Gérard	LACASSE, Edmond	D056			(1913-1914)
LACASSE, Marc	VAILLANT, Calixte	C057	21 x 10		(1903-1967)
LACASSE, Paul-Émile	LACASSE, Edmond	D056			(1912-1914)
LACHAPPELLE, Angèle	ROY, Gérard	E016-1	14 x 10		(1942-1982)
LACROIX, Raymonde	GÉLINAS, Louis	C029	21 x 10		



Personnes inhumées et ou inscrites sur la pierre tombale	Propriétaire du terrain	# de terrain	Mesure du terrain	Cendre ou corps	Dates (nais.-décès) Inscrites sur la pierre tombale
LAFOND, Maurice (épouse)	LAVERDIÈRE, Agapit	B024	21 x 10		
LAFOND, Jacynthe	LAFOND, Sylvio	B032	21 x 10		(1946-1946)
LAFOND, Laurier	LAFOND, Sylvio	B032	21 x 10		(1944-1944)
LAFOND, Ronald	LAFOND, Sylvio	B032	21 x 10		(1940-1940)
LAFOND, Sylvio	LAFOND, Sylvio	B032	21 x 10		(1912-1978)
LAFOND-BRASSARD, Bernadette	JUNEAU, Rodolphe	A114	21 x 10		(1904-1976)
LAFOREST, Aurore	LAFOREST, Joseph	C007	21 x 10		(1903-1990)
LAFOREST, Gertrude	LAFOREST, Joseph	C007	21 x 10		(1916-)
LAFOREST, Fernand	LAFOREST, Joseph	C007	21 x 10		(1915-1922)
LAFOREST, Joseph	LAFOREST, Joseph	C007	21 x 10		(1891-1989)
LAFOREST, Marie-Laure	LOISELLE, Gérard	C036	10 x 10		(1919-)
LAFOREST, Réal	LAFOREST, Réal	E014	7 x 10		(1924-)
LAFRENIÈRE, Marie-Blanche	ROCHELEAU, Azarias	C006	21 x 10		(1914-1978)
LAJOIE, Déliška	ROBINEAU, Arsidias	C039	21 x 10		(1889-1981)
LAJOIE, Olivine	MCFADDEN, John	C058	21 x 10		(1888-1973)
LAMBERT, Florence	BARIL, Gérard Alcide	C008	21 x 10		(1912-1994)
LAMBERT, Albina	BARRETTE	C014	21 x 10		(1872-1933)
LAMBERT, Florida	DOIRE, Isaie	C025	21 x 10		(1878-1960)
LAMBERT, Lucienne	MCFADDEN, Lucien	D060			(1910-1985)
LAMBERT, Marie	BELLEMARE, Lucien	C015	21 x 10		(1876-1931)
LAMONTAGNE, Adonia	LAMONTAGNE, Rosanna	E005	7 x 10	corps	(1924-2002)
LAMONTAGNE, Alma	JOLETTE Stolanf	F006-F007			
LAMONTAGNE, Yves	LAMONTAGNE, Yves	E066	14 x 10		(1944-)
LANGEVIN, Alfred	GINGRAS, Émile	A010	10 x 10		(1900-1986)
LANGEVIN, Margeline	PLANTE, Hector	B055	21 x 10		(n/a -1927)
LANGEVIN, Marie-Blanche	GINGRAS, Émile	A010	10 x 10		(1904-1986)
LANGLOIS, Pauline	LANGLOIS, Pauline	E086-2	7 x 10	corps	(1948-2004)
LAPIERRE, Abondius	LAPIERRE, Abondius	B030	10 x 10		(1892-1972)
LAPOINTE, Émile	LAPOINTE, Émile	E003	7 x 10		(1895-1981)
LAROCHELLE, Eva	LAROCHELLE, Josaphat	A096	21 x 10		(1935-)
LAROCHELLE, Josaphat	LAROCHELLE, Josaphat	A096	21 x 10		(1894-1954)
LAROCHELLE, Lucienne	BARIL, Paul-Émile	E058	14 x 10		(1931-)
LAROSE, Ernest	LAROSE, Ernest	E012	7 x 10		(1899-1976)
LAROSE, Mariette	TRUDEL, Gérard	E094	7 x 10	cendre	(1927-2002)
LAROUCHE, P. (enfants de)	LAROUCHE	A009			(illisible)
LAROUCHE, Alfred	LAROUCHE, Alfred	A049	21 x 10		(1881-1963)
LAROUCHE, Jean-Marie	LAROUCHE, Jean-Marie	E074-2	7 x 10		(n/a -1998)
LAROUCHE, Joachim	LAROUCHE, Joachim	C017	10 x 10		(1876-1961)
LAROUCHE, Lucienne	BARIL, Albert	A080	21 x 10		(1905-1964)
LAROUCHE, Marie-Jeanne	LAROUCHE	A009	n/a		(7 mois)
LAROUCHE, Richard	LAROUCHE, Richard	B021	21 x 10		(1879-1956)
LAROUCHE, Thomas	LAROUCHE, Joachim	C017	10 x 10		(1847-1937)
LARRALDE, Bernard	GAUTHIER, Lisa	D064	4 x 10	cendre	(1924-2004)
LASALLE, Aline	LASALLE	A008	n/a		(illisible)
LASALLÉ, Gérard	LASALLE, David	A039	21 x 10	cendre	(1928-2005)
LASALLÉ, Glenda	LASALLE, Marcelin	A033	10 x 10	cendre	(1965-2002)
LASALLE, J. David	LASALLE, David	A039	21 x 10		(1892-1960)
LASALLE, Lucien	ROBITAILLE, Oscar	A040	21 x 10		(1923-1982)
LASALLE, née Yvette Anita	ROBITAILLE, Oscar	A040	21 x 10		(1917-1992)
LASALLE, René	LASALLE, David	A039	21 x 10		(6 mois-1960)
LATOUR, Christine	ROY, Horace	D078			(1861-1940)
LATRAVERSE, Damase	LATRAVERSE, Damase	B012	10 x 10		(1862-1945)
LATRAVERSE, Hormidas	LATRAVERSE, Hormidas	A113	21 x 10		(1894-1972)
LATRAVERSE, Louise-Anna	BARIL, Fortunat	C050	21 x 10		(1901-1982)
LATRAVERSE, Paul	LATRAVERSE, Hormidas	A113	21 x 10		(1923-)
LATRAVERSE, Roland	LATRAVERSE, Roland	D113			(1924-1993)
LAUZON, Sophranie	THÉRIEN, Isidore	B056	21 x 10		(1845-1916)
LAVALLÉE, Adolphe	LAVALLÉE, Adolphe	C052	21 x 10		(1863-1948)
LAVALLÉE, Arsène	LAVALLÉE, Adolphe	C052	21 x 10		(1896-1981)
LAVALLÉE, Élizabeth	DUFRESNE, Isaie	B034	21 x 10		(1866-1922)
LAVALLÉE, Joceline	LAVALLÉE, Adolphe	C052	21 x 10	enfant	(1950-1951)
LAVALLÉE, Maria	THÉRIEN, Victor	A079	21 x 10		(1878-1947)



Personnes inhumées et ou inscrites sur la pierre tombale	Propriétaire du terrain	# de terrain	Mesure du terrain	Cendre ou corps	Dates (nais.-décès) Inscrites sur la pierre tombale
LAVALLÉE, Marjolaine	LAVALLÉE, Adolphe	C052	21 x 10		(1945-1998)
LAVALLÉE, Médéric	LAVALLÉE, Adolphe	C052	21 x 10		(1902-1963)
LAVALLÉE, Philippe	LAVALLÉE, Adolphe	C052	21 x 10		(1903-1975)
LAVALLÉE, Réjean	LAVALLÉE, Adolphe	C052	21 x 10	enfant	(1943-1943)
LAVALLÉE, Réjeanne	LAVALLÉE, Adolphe	C052	21 x 10	cendre	
LAVALLÉE, Rémi	LAVALLÉE, Adolphe	C052	21 x 10	cendre	(1913-1999)
LAVERDIÈRE, Célanise	GAUTHIER, Victor	A059	21 x 10		(1882-1935)
LAVERDIÈRE, Carmelle	LAVERDIÈRE, Agapit	B024	21 x 10		7 mois (1948)
LAVERDIÈRE, (illisible)	LAVERDIÈRE, François-Xavier	C016			
LAVERDIÈRE, Agapit	LAVERDIÈRE, Agapit	B024	21 x 10		(1875-1925)
LAVERDIÈRE, Albert	LAVERDIÈRE, Albert	A111	21 x 10		(1886-1963)
LAVERDIÈRE, Alphonsine	LAVERDIÈRE, Er-Xavier	C016	10 x 10		(illisible)
LAVERDIÈRE, Charles-Edouard	LAVERDIÈRE, Agapit	B024	21 x 10		(1916-1989)
LAVERDIÈRE, David	LAVERDIÈRE, David	B060	10 x 10		(1849-1911)
LAVERDIÈRE, Eugénie	GAUTHIER, Gabriel	A037	21 x 10		(1919-1983)
LAVERDIÈRE, Flore	DALLAIRE, Eugène	A092	21 x 10		(1878-1946)
LAVERDIÈRE, Gérard	BOURGET, Anna	D022			(1918-1923)
LAVERDIÈRE, Gilles	LAVERDIÈRE, Albert	A111	21 x 10	cendre	
LAVERDIÈRE, Henri	LAVERDIÈRE, David	B060	10 x 10		(1880-1948)
LAVERDIÈRE, Herménégilde	LAVERDIÈRE, Hermenegilde	A036	21 x 10		(1883-1959)
LAVERDIÈRE, Joseph	LAVERDIÈRE, Joseph	C051	21 x 10		(1875-1953)
LAVERDIÈRE, Léonie	FARLEY, Louis	B009	21 x 10		(1907-1979)
LAVERDIÈRE, Lucienne	LAVERDIÈRE, Agapit	B024	21 x 10		(1919-1992)
LAVERDIÈRE, Magella	MCFADDEN, Hervé	E021	7 x 10		(1923-1983)
LAVERDIÈRE, Marie	LAVERDIÈRE, Hermenegilde	A036	21 x 10		(1925-1925)
LAVERDIÈRE, Michel	LAVERDIÈRE, Hermenegilde	A036	21 x 10		(1937-1963)
LAVERDIÈRE, Michel	LAVERDIÈRE, Hermenegilde	A036	21 x 10		(1927-1927)
LAVERDIÈRE, Philippe	LAVERDIÈRE, David	B060	10 x 10		(n/a-1979)
LAVERDIÈRE, Yvan	LAVERDIÈRE, Albert	A111	21 x 10		(1939-1992)
LEBEAULT, Clara (mère Moïse)	DESJARDINS, Moïse	B038	21 x 10		
LEBEAULT, Corinne	DESJARDINS, Moïse	B038	21 x 10	corps	(1898-1999)
LEBLANC, Hatie	DENAULT, Clifford	A081	10 x 10		(1901-1974)
LECORRE, Gwénael	GIQUEL, Christine	E086-1	7 x 10	cendre	(1967-2002)
LEDUC, Ovide	BARIL, Philippe	A035	21 x 10		
LEFEBVRE, Albert	LEFEBVRE, Albert	A064	21 x 10		(1902-1968)
LEFEBVRE, Mariana	GAMACHE, Alphonse	B048	10 x 10		(1891-1973)
LEFEBVRE, Raphaël	LEFEBVRE, Raphaël	B026	10 x 10		(1907-1976)
LEFEBVRE, Yvonne	LAVERDIÈRE, Hermenegilde	A036	21 x 10		(1899-1974)
LEFLOIC, France	LEFLOIC, Jean	A091	21 x 10		(1963-1968)
LEFLOIC, Pierre	LEFLOIC, Pierre	A074	21 x 10		(1932-1996)
LÉGARÉ, Héliène	ROCHELEAU, Gérard	A058	21 x 10		(1916-)
LÉGARÉ, Simonne	ROCHELEAU, Pierre	E051	7 x 10		(1918-1990)
LEGAULT, J. René	LEGAULT, René	A013	10 x 10		(1911-1977)
LEMAIRE, Yvonne	LASALLE, David	A039	21 x 10		(1898-1964)
LEMIRE, Marcel	LEMIRE, Marcel	A093	21 x 10		(1938-1984)
LEMIRE, Alcide	LEMIRE, Josaphat	A097	21 x 10		(1931-1983)
LEMIRE, Emile	LEMIRE, Josaphat	A097	21 x 10		(n/a-1997)
LEMIRE, Félix	LEMIRE, Félix	D093			(1884-1949)
LEMIRE, Florent	LEMIRE, Josaphat	A097	21 x 10		(1947-1947)
LEMIRE, Johanne	LEMIRE, Johanne	D114		cendre	(1964-1998)
LEMIRE, Josaphat	LEMIRE, Josaphat	A097	21 x 10		(1902-1986)
LEMIRE, Lyne	LEMIRE, Marcel	A093	21 x 10		(1962-1988)
LEMIRE, Roger	LEMIRE, Félix	D093			(1932-1992)
LEMOYNE, Charles	LEMOYNE, Charles	C047	21 x 10		(1920-1994)
LEMOYNE, David	LEMOYNE, David	A119	21 x 10		(1878-1962)
LEMOYNE, Luc	LEMOYNE, Charles	C047	21 x 10		(1953-1995)
LEMOYNE, Réjean	LEMOYNE, David	A119	21 x 10	corps	(1941-2005)
LEMOYNE, Urbain	LEMOYNE, David	A119	21 x 10		(1904-1984)
LEPAGE, Adalbert	LEPAGE, Adalbert	B022	21 x 10		(1901-1983)
LEPAGE, Diane	LEPAGE, Emery	A048-1	21 x 10	corps	(1947-2004)
LEPAGE, Emery	LEPAGE, Emery	A048-1	21 x 10		(1910-1993)
LEPAGE, Gaétane	BARRETTE, Rémi	A017	6 x 10		(1951-1994)