



ALBUM - SOUVENIR
SAINT-ROMAIN
QUEBEC



1915

1965

A
P.E. CLAUDE

CENTENAIRE

M. Michel Vautier
et Bonne Sam
Laurie Daurin 5-01-88

de

ST-ROMAIN

1865 - 1965

INDICAT

CINQUANTENAIRE

du

COUVENT

1915 - 1965

Mgr GEORGES CABANA

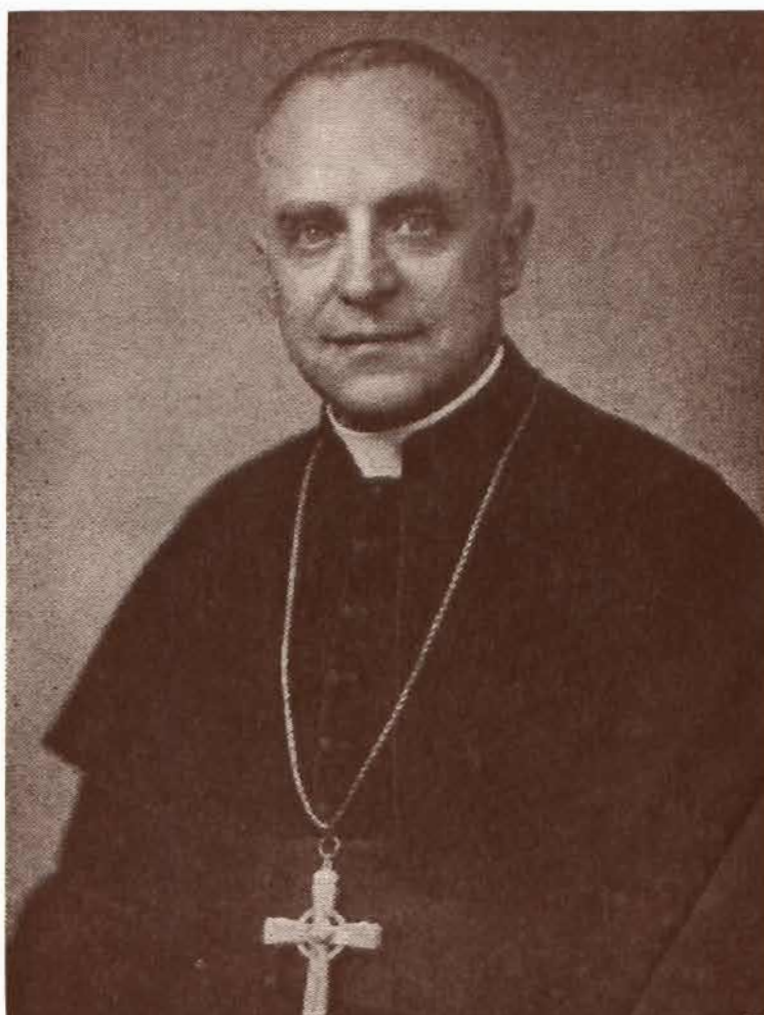

Voeux des diocésains et des paroissiens de Saint-Romain à

Son Excellence Révérendissime Mgr Georges-Cabana,

Archevêque de Sherbrooke

CHANT CENTENAIRE

— 1 —

Ce beau poème des devanciers
J'aime à le raconter,
Rempli de foi, rempli d'ardeur,
Je le chante à plein cœur.
Poésie,
Sans éclat,
Testament protecteur.

— 2 —

A la lisière des grands bois,
Autour du vieux clocher,
Vivait un peuple québécois,
Jadis cent ans passés.
Tous unis,
Les voilà,
Au travail sans compter.

— 3 —

Malgré les peines et les soucis,
Sans secours assurés,
Les ouvriers et les curés,
Semaient la joie, la vie.
Dans l'Estrie,
Pas à pas,
Ils nous ont établis.

— 4 —

De ces forêts, ils ont formé
Nos si belles prairies,
Nos sucreries, nos ateliers
Et nos moulins à scie.
Aujourd'hui,
C'est comme ça
Que nous vivons ici.

— 5 —

Si maintenant nous moissonnons
Le grain de blé fleuri,
De ces épis nous recueillons
Le trop plein de ses fruits
Aujourd'hui
C'est comme ça,
Que nous vivons ici.

— 6 —

Petit canton de Saint-Romain
Au village enchanteur
A l'unisson les paroissiens
Te vouent tout leur honneur!
Sois béni, Par delà,
Ton silencieux labeur!

Mgr JOSEPH MATHIEU, C.S.

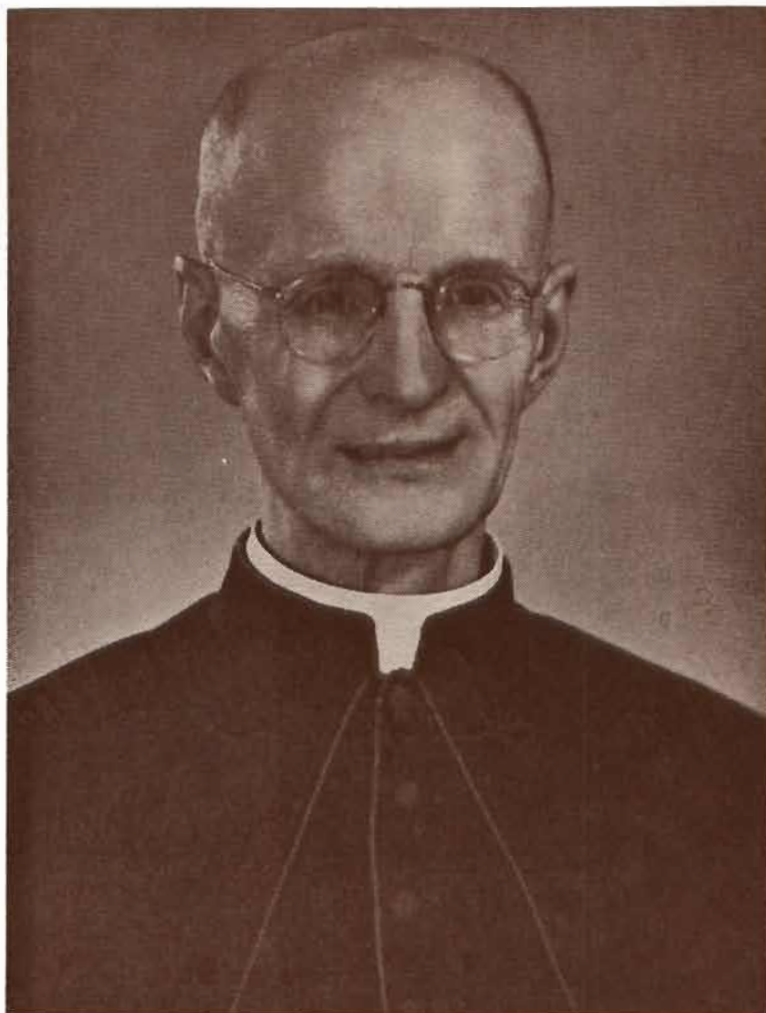

Après avoir été Curé de notre paroisse durant onze ans, 1929-1940. Il revenait de nouveau, comme prêtre résidant en 1962, avec le titre de Camerier Secret de Sa Sainteté, le Pape Jean XXIII que Mgr Georges Cabana, Archevêque de Sherbrooke, lui apportait à son retour de Rome, en 1959.

Ce titre lui fut remis en même temps que d'autres décorés, par son Excellence Mgr Georges Cabana, lors d'une cérémonie spéciale en la grande Cathédrale de Sherbrooke le 15 novembre 1959. Après quoi, eut lieu un grand banquet au sous sol de la Cathédrale, où il y avait une grande foule, dont les dignitaires et parents et amis des décorés.

Hommages à ma paroisse centenaire

Mme Lucien Hallée

MAGASIN GENERAL — EPICERIE - FERRONNERIE - LINGERIE - PEINTURE

Cadeaux pour toutes occasions

TEL. 26

RUE PRINCIPALE

ST-ROMAIN (CTE FRONTENAC), QUE.

MESSAGE DU MAIRE DE DE SAINT-ROMAIN



H.-Ls Hallée

Il y a quelque cent ans, une nouvelle paroisse se fondait: Saint-Romain. Les pionniers d'alors, secondés par leurs prêtres-curés, ont jeté à pleines mains la semence qui a germé et a continué à croître pour faire de la paroisse de Saint-Romain ce qu'elle est aujourd'hui.

Puis, d'autres, au coeur non moins noble et aux bras non moins solides, sont venus se joindre aux fondateurs pour faire prospérer ce petit coin de terre des Cantons de l'Est, qu'on a arrosé de ses sueurs, ce coin de pays cher à ceux qui y habitent et qu'il fait bon revoir pour ceux qui ont dû aller vivre ailleurs.

Pour nos gens et pour les anciens de Saint-Romain, nous avons mis sur pied les Fêtes du Centenaire, espérant que ces réjouissances sauront raviver les souvenirs d'antan et aussi servir de tremplin aux réalisations futures.

Cordiale bienvenue à tous ceux qui aiment Saint-Romain: paroissiens actuels comme paroissiens anciens ainsi que nos nombreux amis. Vous garderez un souvenir vivace de ces Fêtes du Centenaire de Saint-Romain que nous voulons pour vous les plus agréables.

H.-Ls Hallée, maire

COMITE D'ORGANISATION DES FETES DU CENTENAIRE

Président	Conrad St-Pierre
Vice-Président	Louis Roy
Secrétaire	Mme Sébastien Isabel, Denise Isabel
Comité de la Reine	Fernand Hallée
" de la Parade	Hector Duquette
" de la Décoration	Antonin Pelchat et Camilien Pelchat
" de la Croix	Louis Roy
" de la Soirée Canadienne	M. et Mme Réjean Hallée
" des Annonces	Paul-Emile Isabel
" de la Maison Centenaire	Claude Bellavance
" d'Accueil	M. et Mme H. Louis Hallée
" du Programme-Souvenir	M. et Mme Philiat Marceau
" de la Fête à sucre	Calixte Roy, Léo Isabel
" du Tir de Chevaux	Denis Boulanger
" d'Invitation	Mme Calixte Roy
" du Banquet et du Souper canadien	Mme Sylvio Boulanger
" de la Publicité	Luc Rodrigue et Antonin Pelchat
" de Surveillance	Antonin Pelchat, Mme Lucien Hallée Hector Hallée
" de la Pièce actée	Mme Hector Hallée, Mlle Anita Arguin
" de la Chorale	Mlle Caroline Roy, Mme Louis Roy

MESSAGE DU CURE DE DE SAINT-ROMAIN

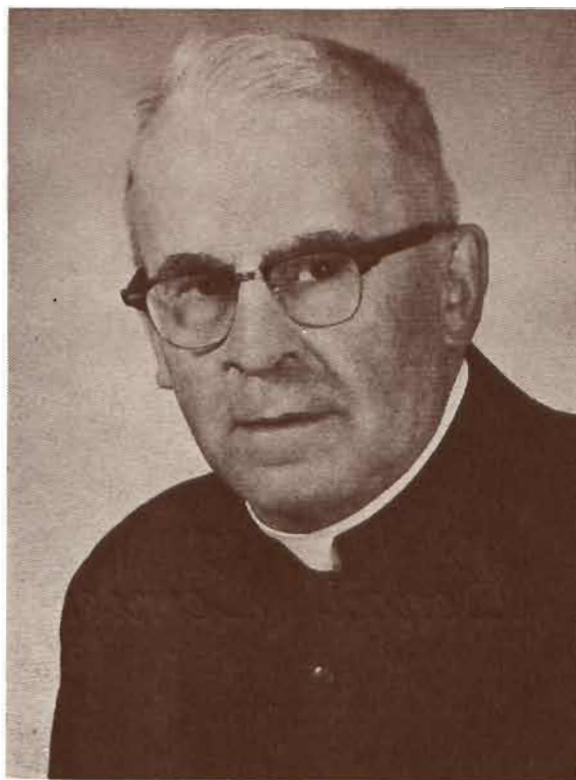

M. l'abbé Lucien LeGuerrier

C'est pour rappeler le souvenir des pionniers et rendre hommage à leur esprit de foi et de sacrifice que les paroissiens actuels de Saint-Romain célèbrent le centenaire de leur paroisse en cette année 1965.

Les débuts furent humbles et pénibles, mais la confiance en la divine Providence et une vie foncièrement chrétienne, continuées par leurs enfants, ont vaincu les difficultés.

Et le curé actuel, le 13^e de la paroisse, est heureux et fier de diriger leur vie spirituelle et souhaite de tout coeur qu'elle se continue et ne cesse de progresser.

Lucien LeGuerrier, ptre

*Je suis très heureux de me joindre à tous les paroissiens de St-Romain
et leurs nombreux amis, pour célébrer avec éclat
le centenaire de fondation de notre belle paroisse et
rendre hommage à nos familles pionnières.*

BIENVENUE AUX VISITEURS

Benoit Bernier

DISTRIBUTEUR

Scies à chaîne - Moteurs hors-bord - Bateaux - Auto-neige

Souffleurs à neige - Tondeuses à gazon

Vente — Pièces — Service



TEL. RES. 2-5-2

ST-ROMAIN (CTE FRONTENAC), QUE.

TEL. BUR. 66-5-2

LAMBTON (CTE FRONTENAC), QUE.

TEL. 30

COULD (CTE COMPTON), QUE.

MESSAGE DU PRESIDENT



L'année 1965 rappelle aux paroissiens de St-Romain, le Premier Centenaire de l'arrivée du premier Curé sur le sol de notre paroisse.

Les paroissiens de St-Romain comprennent qu'il faut célébrer dignement ce mémorable anniversaire; et à cette occasion, ils soulignent également le cinquantième anniversaire du Couvent.

Enfin ils se joignent à Mme Joseph Hallée et à sa famille pour célébrer dignement l'ordination de l'abbé Georges-Henri Hallée.

Les paroissiens de St-Romain ont voulu aussi laisser un souvenir de ces Fêtes par l'érection d'une Croix située dans la partie nord du village. Elle rappellera aux paroissiens de demain ces Fêtes mémorables.

Les Organisateur de ces Fêtes qui n'ont ménagé ni leur temps ni leurs fatigues ni leur générosité ont confiance que celles-ci répondront à l'attente de la population et sauront capter grandement l'attention des visiteurs. Ils espèrent qu'ils viendront nombreux à ces Fêtes Religieuses et Civiles de notre Paroisse.

Invitation spéciale à la Population des paroisses environnantes et à tous les Anciens de Chez-nous.

Ces Fêtes auront lieu les 1,2,3,4,5 juillet.

Je souhaite à tous la plus cordiale bienvenue.

CONRAD ST-PIERRE,
Président du centenaire

Avec les compliments de

STUDIO TRUELLE

LETTREGE — ENSEIGNES — DECORATIONS

Travail exécuté avec soin

TEL. 583-2016

LAC MEGANTIC, QUE.

Gracieuseté de

AU NID DU DORE

Gabriel Rouleau, prop.

MOTEL — SALLE A MANGER

GARTHBY (CTE WOLFE), QUE.

Hommages de

NAP. BUTEAU INC.

NEGOCIANTS EN GROS ET DETAIL

(matériaux de construction, etc.)

TEL. 459-3538

165 AVE CARTIER

LA GUADELOUPE, QUE.

Municipalité

DE ST-ROMAIN Cte Frontenac

CONSEILLER



ALPHONSE BOULANGER

CONSEILLER



MAURICE CAMPEAU

SECRÉTAIRE-TRESORIER



CYRENUS FORTIN

CONSEILLER



LÉOPOLD PELCHAT

CONSEILLER



AUXILLIEN JACQUES

CONSEILLER



BERTRAND ALLEN

MAIRE



HENRI-LOUIS HALLÉ

CONSEILLER



JEAN-PAUL BOULANGER

1965

Maires

Joseph Marceau	1870-1872
Argé Blais	1872-1873
Octave Fortin	1873-1876
Pierre Goupil	1876-1878
Honoré Loubier	1878-1879
Louis Turgeon	1879-1881
Cyprien Fortier	1881-1890
Louis Fontaine	1890-1893
Rémi Campeau	1893-1899
Joseph Marceau	1899-1904
Honoré Bouffard	1904-1905
Rémi Campeau	1905-1908
Damas Boulanger	1908-1909
Georges Campeau	1909-1911
Joseph Marceau	1911-1914
Joseph Isabel	1914-1917
Damas Boulanger	1917-1919
Adélarde Bouffard	1919-1921
Joseph Isabel	1921-1923
Adélarde Bouffard	1923-1925
Edouard Ruel	1925-1926
Honoré Bouffard	1926-1927
Charles B. Hallée	1927-1937
Joseph Hallée	1937-1939
Charles B. Hallée	1939-1941
Jos Hallée	1941-1951
Joseph Breton	1951-1953
Bernardin Beaulé	1953-1955
H. Louis Hallée	1955-1965

Secrétaires

Michel Audet	1870-1872
Argé Blais	1873-1879
Zéphirin Fortier	1879-1889
Antoine Roy	1889-1899
Alexandre Lebrun	1899-1904
Joseph Moore	(13 ans) 1904-1917
Charles B. Hallée	(8 ans) 1917-1925
Philiat Marceau	(24 ans) 1925-1949
Odina Campeau	1949-1950
Arthur Roy	1950-1956
Cyrenus Fortin	1956-

MESSAGE DU PREMIER MINISTRE DE LA PROVINCE



Le gouvernement de la province de Québec est heureux de s'associer aux autorités de St-Romain et à toute sa population pour souligner comme il convient cet événement d'importance : le centième anniversaire de fondation de cette localité.

Le gouvernement que je dirige se réjouit des progrès accomplis dans votre localité au cours de ses cent années d'existence, et souhaite de tout cœur que St-Romain serve d'exemple aux nouvelles agglomérations dont le nombre augmente sans cesse dans notre Province.

JEAN LESAGE
Premier Ministre
de la province de Québec

Compliments de

MARCEL BRULOTTE LIMITEE

Marcel Brulotte, prés.

ATELIER DE PNEUS ET DE RESSORTS — ALIGNEMENT DE ROUES

TEL. 583-1614

RUE SALABERRY

LAC MEGANTIC, QUE.

Bienvenue aux visiteurs

HOTEL ST-ROMAIN ENRG.

Jacques Labrecque, prop.

HOTEL LICENCIE AU COMPLET — CUISINE CANADIENNE

TEL. LOCAL: 6

ST-ROMAIN, QUE.

HOMMAGE RECONNAISSANT A SES ANCETRES

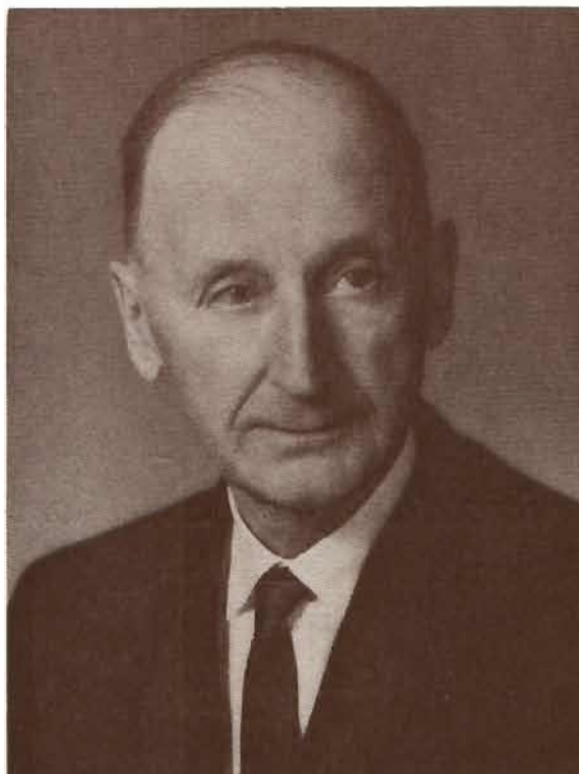

J. Philias Marceau

J. Philias Marceau est heureux de rendre hommage à ses ancêtres pionniers de St-Romain. Son aieul, Joseph Marceau fut un des trois premiers marguilliers, 1er maire de la municipalité, 3ième secrétaire-trésorier.

Son père, du même nom, fut maître de chapelle, maire et secrétaire de la municipalité ainsi que commissaire d'école.

Philias, marchant sur leurs traces, fut servant de messe dès l'âge de 7 ans pour M. le Curé Pelletier puis avec la permission de M. le curé Michaud, monta au chœur de chants à 17 ans. A 20 ans, il touche l'orgue. Plus tard, il devient maître de chapelle. En outre, il fut cultivateur jusqu'en 1960, sur la ferme ancestrale. Secrétaire-trésorier de la municipalité pendant 24 ans.

Le 20 mai 1957 à l'occasion de la 2ième visite pastorale de Son Excellence Mgr Georges Cabana, il recoit une médaille du Mérite diocésain.

Il continue toujours de chanter chaque jour les louanges du Seigneur, tout comme ses ancêtres.

Meilleurs voeux de la

Municipalité de St-Romain

MAIRE

Henri-Louis Hallée

CONSEILLERS

Alphonse Boulanger

Léopold Pelchat

Auxilien Jacques

Maurice Campeau

Bertrand Allen

Jean-Paul Boulanger

SECRETAIRE

Cyrinus Fortin

ST-ROMAIN (CTE FRONTENAC), QUE.

1865

PROFESSEUR



Henri Dion
MAÎTRE DE SALLE
BOULANGER



Char-B. Hallé
MARCHAND



Arsène Chéroux
HÔTELLIER



Jacques Lantin
MARCHAND



Marcel-Louis Hallé
HARVIER



Jacques Argentin



Mme Eugène Blais
MARCHANDISE
DE RESTAURANT



Luc Rodrigue
GÉNÉRALISTE



Emile Boulanger
CONTRACTEUR



Philippe Roy
CONTRACTEUR
CONTRACTEUR



Antonin Michal



Jean Byrdon
PRÉF. D'ÉC.

1965

PROF. DE D'ENSEIGNEMENT
MAÎTRE DE SALLE



Phillip Marcant
MAÎTRE DE SALLE



Régis Hallé
MARCHAND



Louis Boulanger
GÉNÉRALISTE



Fernand Boulanger
CONTRACTEUR



Sébastien Heblod
MARCHAND
CONTRACTEUR



Louis Roy



Mme Sébastien Boulanger
MARCHANDISE



Hector Hallé
PROFESSEUR



Arsène Kellavanc
MARCHANDISE



Jean-Marc Argentin
COMMISSAIRE



Bruce Hallé



Léo Isahel
P.R.E.S. D.C.C.



U. Ernest Isahel
MARCHANDISE
GÉNÉRALISTE



Léopold Heblod
CONTRACTEUR
GÉNÉRALISTE



Ausilien Jacques



Bernille Roy
DICHESSE



Binot Bernier
DICHESSE



Louis Lapierre
DICHESSE



Jacques Labèque
DICHESSE



CORE



Jaëlle Boulanger
DICHESSE



Camille Bellavance
DICHESSE



Alphonse Lapointe
CONTRACTEUR
GÉNÉRALISTE



Henri-Louis Hallé
CONTRACTEUR
GÉNÉRALISTE



Conrad St-Pierre
CONTRACTEUR
GÉNÉRALISTE



Alphonse Lapointe
CONTRACTEUR
GÉNÉRALISTE



Bertrand Allen
CONTRACTEUR
GÉNÉRALISTE



Maurice Campeau
CONTRACTEUR
GÉNÉRALISTE



Alphonse Boulanger
CONTRACTEUR
GÉNÉRALISTE



Cyrus Fortin
SEC. MUNICIPALITÉ



Antonin Michal

Photo Credits

Hommages à ma paroisse centenaire

GARAGE FERNANDO BOULANGER

STATION DE SERVICE SHELL — SPECIALITE: SOUDURE

ST-ROMAIN (CTE FRONTENAC), QUE.

Meilleurs vœux de

POULIN AUTOMOBILE INC.

Caïus Poulin, prés.

Dépositaire Chevrolet, Oldsmobile
Vente, Pièces et Accessoires General Motors
Réparations générales — Remorquage nuit et jour

Tél. 459-3421

271 ave Cartier La Guadeloupe, Qué.

Hommages du

GARAGE COUTURE

Aurélien Couture, prop.

Vendeur Mercury - Meteor - Comet
Réparation générale

Tél. 459-3432

La Guadeloupe, Qué.

Hommages de la

BEURRERIE ANTONIO BERNARD

Fabricant de Beurre

Stratford, Que.

Gracieuseté de

OVER HEAD DOOR COMPANY

Albéric Bégin, rep.

Tél. 459-3428

123 Ave Cartier

La Guadeloupe, Qué.

Programme des Festivités

Jeudi, le 1er juillet

- 10.00 h. — Grand'messe d'ouverture
- 2.00 h. — Ouverture officielle
Grande parade avec chars allégoriques
Les Marinières de Lac Mégantic — Fanfare — Invités
d'honneur — Officiels de la Municipalité — La Commission
Scolaire — L'organisation du Centenaire.
- 3.30 h. — Discours pour la promulgation officielle de l'ouverture des
Fêtes du Centenaire.
- 8.30 h. — Comédie "Oreille dure, Coeur d'Or" et Chorale

Vendredi, le 2 juillet

- 1.30 h. — Tire de chevaux
Tournoi de souque à la corde
- 6.00 h. — Souper canadien
- 8.30 h. — Veillée du "Bon vieux temps"

Samedi, le 3 juillet

- 4.00 h. — Ordination d'un fils de la paroisse
l'abbé Georges-Henri Hallée
- 9.00 h. — Comédie "Oreille dure, Coeur d'Or"
Suivie d'une danse en plein air

Dimanche, le 4 juillet

- 10.00 h. — Messe solennelle du Centenaire
- 12.00 h. — Grand dîner du Centenaire à la salle du couvent
Parade des chars allégoriques
Cadets de Theford Mines
- 7.00 h. — Bénédiction de la Croix du Souvenir
- 8.30 h. — "Le Midi d'Or" par le couvent de St-Romain

Lundi, le 5 juillet

- 10.00 h. — Service religieux pour les défunts
- 1.30 h. — Partie de sucre
- 8.30 h. — Parade de costumes de l'époque
Tirage des billets vendus à l'occasion du Centenaire
Couronnement de la Reine
Veillée spéciale en son honneur avec les invités de la
"Boîte Kangik"
Danse

Samedi, le 3 juillet Programme Spécial pour les Enfants

- 9.00 a.m. — Partie récréative
- MIDI — Dîner en pique-nique

MESSAGE DU DEPUTE

Je suis très heureux de participer aux fêtes du centenaire et je fais mes meilleurs voeux à la population.

ELOI GUILLEMETTE

Avec les compliments de

MAGELLA ARGUIN

EPICIER — BOUCHER

TEL. 583-1652

36 RUE LAVAL

LAC MEGANTIC, QUE.

ALBUM — SOUVENIR

SAINT-ROMAIN

1865 — 1965

Saint-Romain est situé dans le canton de Winslow, comté de Frontenac, district de Saint-François. Le territoire de cette paroisse est compris dans les limites de la municipalité de Winslow-Nord, laquelle fut érigée le premier janvier 1858.

Les commencements de la paroisse remontent au printemps de 1844 alors que deux premiers colons, Joseph et Pierre Dion, originaires de Saint-Anselme, comté de Dorchester, vinrent se fixer sur le lot 1 du IIIième rang nord-ouest, ce que les anciens appellent rang d'Aylmer. D'autres ne tardèrent pas à les y rejoindre. Le premier prêtre à visiter ces pauvres gens fut l'Abbé Edouard Bois, curé de Saint-François-de-Beauce.

En l'année 1852 se fit la division des diocèses de Québec et des Trois-Rivières, par une ligne qui sépara Saint-Romain de Lambton. Jusqu'à cette date, les colons de Saint-Romain avaient été desservis par les curés de Saint-Vital-de-Lambton, Messires Nazaire Leclerc et Narcisse Godbout. En 1854, plus précisément le 10 février, Mgr Cook, évêque des Trois-Rivières, se rend jusqu'à Saint-Romain par une tempête épouvantable. Quel reconfort pour ces colons que de voir leur évêque au milieu d'eux, les encourageant et les bénissant. Les premiers colons de Lambton comme ceux de St-Romain étaient de véritables chrétiens ayant plutôt l'esprit de Québec. Chose à remarquer pour Saint-Romain: la population première de cette paroisse n'a pas été formée d'indésirables ou même d'épaves émigrés de vieilles paroisses à cause de leurs dettes ou de leur grand amour du repos; mais de familles laborieuses, dignes et honorables. C'est ce qui explique le progrès constant et l'esprit droit de cette paroisse, lequel esprit ne se démentira pas à travers les années. En 1856 Saint-Romain est définitivement détaché de Saint-Vital et c'est l'abbé Geo. Duhaut, curé de Wotton, qui est chargé de cette desserte.

Il fit trois missions à Saint-Romain et c'est lui qui fixa l'emplacement de la première chapelle en l'endroit même de l'église incendiée en 1934.

Avec les compliments du

GARAGE SUPERTEST

Guy Blais, prop.

Station de Service - Balancement de roues
Vente et Service de SKI-DOO Bombardier

Tél. 124

Lambton, Qué.

Gracieuseté de

MAURICE BEAULE

Vente, Service et Réparation de Scie à chaînes
SOLO et de Tondeuses à gazon JOCOBSEN

Tél. 459-6230

La Guadeloupe, Qué.

Gracieuseté de

EMILE PARADIS

Épicerie - Viande, Fruits et Légumes de choix

Tél. 60

Lambton, Qué.

Avec les compliments du

Dr GERARD NOEL

Hommages du

Centre Social des Chevaliers de Colomb

Conseil 3010

Salle de Quiltes — Danse

Tél. 459-3314

La Guadeloupe, Qué.

Avec les compliments du

RESTAURANT LUNE D'OR

Jean-Ph. Fillion & Mme Marcel Poulin

Crème glacée molle - Patates frites - Hot Dogs
Hamburgers - Club sandwich - Hot chicken
Sandwich assortis, Etc.

Tél. 459-3420

8e rue Est

La Guadeloupe, Qué.

1865

1870-1871



Arthur Suard de Coruvel

1871-1882



Philémon Boissard

1865-1870



François Xavier Dupasse

1882-1888



Laurent Boim-Dutresne

1888-1893



François Xavier Desrosiers

1905

1893-1903



Joseph-O. Bernier

1903-1913



Louis-Joseph Blécher

1913-1915



Maurice Fortier

1913-1929



Lorenzo Ferland

1913-1929



Joseph T. Michaud

1929-1940



Joseph Mathieu

1947-1958



Albert Carbonneau

1958-



Lucien LeGuerrier

SOUVENIR

Cures
SAINT-
ROMAIN



Photo Cercle, Inc.
1145 BROADWAY
MONTREAL, QUEBEC

Gracieuseté de

OVILA BELLAVANCE

LAITIER

Lait, Crème, Produit de l'érable, Sirop, Tire

Tél. 8

Rue Principale

St-Romain, Qué.

Hommages de

THEATRE LAMBTON

Ls-Philippe Roy, prop.

Lambton, Qué.

Compliments de

QUIRION & FILS

Garage — Réparations générales

Tél. 74

Lambton, Qué.

Gracieuseté de

HOTEL LASALLE LTEE

Hector Comtois, prés.

Licence complète — Chambre et Repas

Endroit idéal pour le voyageur

Tél. 193

Weedon, Qué.

Meilleurs voeux de

WEEDON AUTOMOBILE

Camille Dumas, prop.

Vendeur Dodge - Chrysler - Valiant

Réparations générales

Tél. 40

Weedon, Qué.

Avec les compliments de

RAYMOND GENDRON

Assurance-vie, feu, auto

Tél. 6649

St-Sébastien, Qué.

EVENEMENTS REMARQUABLES

PAROISSE DE ST-ROMAIN

1865 — 1965

1ère chapelle en 1857

Messire Alexandre Bouchard, curé de St-Gabriel de Stratford est chargé de la mission de St-Romain. En 1857 il fit bâtir la première chapelle sur le site actuel, mais un peu plus près du chemin et la façade vers Stornoway.

Le terrain a été donné gratuitement par M. Edouard Bélanger, ce qui lui valut la gratuité de son banc à l'église pour sa vie.

1ère Messe

Il dit la première messe la veille de Noël, le 24 déc. 1857.

1er Baptême

11 déc. 1857 — Romuald Roy enfant de Josaphat Roy et de Nathilde Log.

1ère Sépulture

Enfant — Ludger Gosselin fils d'Alexis Gosselin et d'Angélique Roy.

La première sépulture d'adulte paraît-êtré celle d'un nommée Turgeon, homme fort remarquable par son instruction et inhumé en l'absence du missionnaire.

1er Mariage

Davis Brochu et Marie-Angèle Beaulé, le 12 avril 1858.

1ère Chapelle

Chapelle de 60 x 40 et placée sous le patronage de St-Romain.

1er Presbytère

de 36 x 30 mais pas de prêtre résident.

Pas d'école

La classe fut d'abord faite durant 2 années dans la maison de Laurent Bélanger par Mlle Agnès Roy. Plus tard, on construira une première école au sommet de la côte brusque à la sortie du village du côté de Lambton.

1er Régistre

On y inscrit le premier baptême de la paroisse de Marie Morin, fille de Alphée Morin et Agnès Boudreau. Le premier mariage fut celui de Edouard Boucher à Elisa Plessis dite Laferté. La première sépulture celle de Guillaume Roy, fils de Guillaume Roy et Céline Bélanger. Les événements religieux précédents furent inscrits à St-Gabriel, croit-on.

1er Curé 1865-1870

Messire François Xavier Vanasse prend possession de la cure le 28 septembre 1865. Sa population est de 691 habitants tous d'origine Canadienne-Française.

1ère Cloche: 18 oct. 1865

Bénédiction d'une cloche.

M. L. B. Hallée curé de St-Vital chanta la messe solennelle et M. Geo. Béliveau, curé de St-Janvier de Weedon la bénit et lui donna le nom de Marie Joseph Romain. Lors de l'acquisition d'un carillon, Marie-Joseph Romain sera transportée à Lingwick et elle sonne encore sans rancune pour personne.

1ère Erection canonique et civile

Mgr Lafleche visite St-Romain, les 21-22 et 23 juillet 1867 et suggère l'érection canonique qui eut lieu le 12 février 1868. La paroisse fut définitivement placée sous la vocable de St-Romain.

La proclamation pour l'érection civile est datée du 22 juin 1868.

Avec les compliments de

Louis Pelchat & Fils Enrg.

ANTONIN & CAMILIEN PELCHAT, PROPS.

ENTREPRENEURS GENERAUX — CONSTRUCTION GENERALE

TEL. 58

ST-ROMAIN (CTE FRONTENAC), QUE.

Marguilliers

de

ST-ROMAIN

Cité Frontenac

1965



ALPHONSE BOULANGER



J. ERNEST ISABEL



LOUIS ROY

1ère Eglise en 1868

La chapelle primitive fut défaire soigneusement et tout le bon bois fut employé dans la construction de la nouvelle église, ayant les dimensions de 87 pieds par 43 avec sacristie de 25 pds. L'entreprise fut confiée à M. François Gosselin de St-Claire de Dorchester, mais ce fut Joseph Gagnon, père de Mme Joseph Marceau et de Louis Gagnon de Lambton, qui exécuta les travaux. Elle fut payée \$3,200.00, argent comptant.

M. le curé Vanasse dit la 1ère messe le 1er nov. 1868.

Bénédiction solennelle par Mgr Laflèche le 14 janv. 1869.

1er Corps de Marguillers

Les cinq marguillers élus le 25 déc. 1869, furent: Pierre Gagné, dit Bellavance; Joseph Duquette; Joseph Marceau; Pierre Gaulin; Joseph Goulet et Pierre Duquette.

1er Acte des Marguillers

Engagement d'un sacristain en la personne de Edouard Bélanger au salaire de \$36.00 par année "outre les honoraires du casuel".

2ème Curé - 29 sept. 1870

M. Carufel succède à M. Vanasse.

Il fit poser dans l'église un confessionnal, un baptistère et de nouveaux bancs. C'est lui qui régla la question du terrain de la fabrique. M. Carufel ne fut que neuf mois, pas assez longtemps au dire des paroissiens.

3ème curé - 1871

M. Philémon Brassard, qui fut curé de la paroisse pendant quatorze ans. La population est alors de 127 familles.

Monsieur le curé Brassard avait le goût des belles cérémonies et c'est sous son administration que le vestiaire s'enrichira d'ornements précieux. L'église s'ornera de statues, dons de généreux paroissiens. Parmi ces dons il convient de mentionner les reliques de Ste-Anne, précieuse et vénérée. cette relique a péri dans l'incendie de février 1934 à la grande peine de tous et il en fut de même pour les reliques de Saint-Clément, de Sainte-Justine et de St-Romain.



VUE DU VILLAGE EN 1900 — DEVANT L'ÉGLISE
A GAUCHE: MAISON DE MME ALPHONSE BELANGER — A DROITE: ÉCOLE

LES DOYENS



M. Régis Roy

M. Régis Roy, né le 16 juin 1870, baptisé à St-Sébastien
Son frère Georges, baptisé à St-Romain en octobre 1865
décédé le 9 janvier 1963.



Chs. B. Hallée - 88 ans



Emile Hallée - 83 ans

Tous les deux nés à St-Romain

Meilleurs vœux de

BENOIT GIGUERE

Distributeur d'huile à chauffage

Moulées Supersweet

TEL. 92

LAMBTON, QUE.

Avec les compliments du

Garage Idéal, Lac Mégantic Ltée

Dépositaire des Voitures FORD

335 RUE LAVAL

LAC MEGANTIC, QUE.

Hommages de

LEO GRONDIN

Manufacturier de portes et châssis

TEL. 583-1853

R.R. No 1

LAC MEGANTIC, QUE.

Aux paroissiens de St-Romain

DR. J. E. CHABOT

LAMBTON, QUE.

Le 29 août, jour de départ de M. le Curé Brassard. Ce dimanche là, on pleurait à chaudes larmes dans l'église. C'était un homme de travail, prédicateur éloquent, prêtre d'un grand dévouement et d'un jugement sûr. Sa Sainteté Benoît XV le nomma prélat de sa maison.

4ième Curé

M. le Curé Laurin Bouin Dufresne. Il s'occupe de la mission de Ste-Cécile. Pas de chemin carrossable alors, il s'y rendait, été comme hiver, sur un espèce de traîneau tiré par un seul cheval, faisant lui-même de bons bouts à pied dans la boue et la neige fondante. Le 2 juillet 1888, la phthisie pulmonaire contractée durant ces courses de missionnaire l'emportait. Il avait trente-quatre ans seulement. Ses restes furent inhumés sous le sanctuaire de l'Eglise. Ils y étaient encore lors de l'incendie.

5ième Curé

M. François Xavier Desrosiers. Actif, aimant le travail manuel, après déjeuner, on le voyait sortir du presbytère,

le bréviaire sous le bras, la hache à la main, se rendant couper du bois sur le lot de la fabrique. Il aimait chanter, toucher de l'harmonium, il avait une voix superbe.

6ième Curé

M. Josaphat Olivier Bernier. Il fit ajouter un 2ième étage au presbytère et à la cuisine au coût de \$1,200.00 et fit l'acquisition d'un corbillard de \$200.00 et d'un orgue "Vocation" qui fut incendié.

7ième Curé

M. le Curé Pelletier. Il fit peindre l'extérieur du presbytère, l'installation de l'éclairage au gaz et agrandi le cimetière ainsi que l'aplanissement du sol.

Malgré les diverses réparations faites, la dette ne fut pas augmentée. Loin de là, au départ de M. Pelletier, elle était réduite à \$80.00.

Le moins que nous puissions dire est que M. Pelletier a laissé à Saint-Romain le souvenir d'un homme d'ordre, d'un administrateur sage et d'un prêtre d'une grande piété.

Gracieuseté de

P H I L I A S M A R C E A U

MAITRE DE CHAPELLE — ORGANISTE

ST-ROMAIN (CTE FRONTENAC), QUE.

Gracieuseté de

JACQUES & FRERES

DIRECTEURS DE FUNERAILLES — AMBULANCIERS

TEL. 583-0444

LAC MEGANTIC, QUE.

Hommages de

LAMBTON GOLF & CAMPING

Donat Gaulin, prop.

ROUTE 28

LAMBTON, QUE.

Gracieuseté de la

PAPETERIE DE MEGANTIC

Articles de bureau — Livres de comptabilité

CLAVIGRAPHES — CLASSEURS

TEL. 426

LAC MEGANTIC, QUE.

SINCERE GRATITUDE

Le SOURIRE DES UNES - L'ESPRIT D'INITIATIVE DES AUTRES contribuent pour une très large part au financement des fêtes du Centenaire.

*Rendons-leur témoignage de leur dévouement infatigable,
de leur générosité pécuniaire
et de leur disponibilité constante.*



Lucille Boulanger
duchesse



Louise Lapierre-Boulanger
duchesse



Murielle Roy
duchesse



Camille Bellavance
intendant



Jacques Labrecque
intendant



Benoit Bernier
intendant

8ième Curé

M. le Curé Michaud - 1913.

Le plus long stage, ayant été curé pendant 16 ans.

Il fit la construction d'un clocher en 1914 permettant de recevoir le Carillon de 3 cloches commandées par le Curé Pelletier. Le 24 sept. 1914, a eu lieu la bénédiction de ces 3 cloches. La grosse pesant 643½ livres portant le nom Marie-Romain-Pie-Paul-Joseph. La moyenne pesant 471½ livres appelée Olivier-Amédée-Philémon-François-Louis-Joseph. La troisième pesant 326 livres, portant le nom des marquillers: Damase-Alfred-Ambroise-Joseph. Le clocher avait coûté \$1,300.00 et les cloches d'une valeur de \$950.00.

Il est indéniable le dévouement de nos curés. Chacun a laissé sa marque dans la paroisse tant au point de vue spirituel que matériel.

Ainsi on attribue en grande partie à M. le curé Michaud l'installation du téléphone dans la paroisse.

Téléphone

Voici, copie du certificat attestant la signature du contrat par les premiers actionnaires:

L'an mil neuf cent-quatorze, le vingt quatrième jour d'octobre, devant moi, Joseph Ernest Guertin, notaire pour la province de Québec, résidant à St-Vital de Lambton, district de Beauce, sont personnellement comparus: M.M. Edouard Bureau, Honoré Bouffard, Philomon Roy, Ferdinand Hallée, Israël Beauchesne, Gaudia Hallée, Emile Hallée, Napoléon Gagné, Flavien Bélanger, Rev. J. T. Michaud, Jos Moore, Joseph Hallée, Joseph Boulanger, Joseph Roy, Adélar Bouffard, Charles B. Hallée, Joseph Richard, Alfred Boulanger, Basile Dutremble, Anaclét Arguin, tous de St-Romain de Winslow.

Lesquels ont reconnu avoir signé par devant moi, le certificat ci-dessus et d'autre part par écrit et ont déclaré l'avoir signé pour les fins y mentionnées.

Donné à St-Vital de Lambton, ce ving-sixième jour d'octobre mil neuf cent quatorze. Et c'est signé

J. E. Guertin, notaire

En lisant les toutes premières assises de la Compagnie de Téléphone de St-Romain, on se rend compte que M. le Curé J. T. Michaud a été le premier président de la Compagnie. Le premier secrétaire était M. Jos. F. Moore et jusqu'en avril 1918.

Hommages de

L. CLEMENT BUREAU

Machine Shop - Tournage et Forge

Soudure Electrique et Octyacétyène

Tél. 73

Lambton, Qué.

Meilleurs voeux de

JOS HUOT, FILS

Chaussures - Gros & Détail

Réparation de chaussures de 1ère qualité

Chaussures de haute nouveauté

Tél. 583-1450

37 rue Frontenac Lac Mégantic, Qué.

Gracieuseté de

TANCREDE FORTIER, C.d'A.As.

REPRESENTANT

J. A. GOULET INC.

Courtiers d'Assurances Agréés

Auto - Feu - Responsabilité - Vie

Tél. 30

Rue Dumais

Weedon, Qué.

LIEU DE PELERINAGE

Pendant plusieurs années, l'église de St-Romain était un lieu de pèlerinage en l'honneur de Ste-Anne.

Les pèlerins venaient des paroisses environnantes à l'occasion de la fête. On attribue à Ste-Anne, plusieurs miracles: l'ancienne église conservait précieusement plusieurs "ex-voto".

Les plus âgés, se rappellent sans doute, les longues distances parcourues à pied. Ce jour-là, le 26 juillet ou le dimanche suivant, on amenait à l'église tout le monde, mêmes les tout petits bébés.

M. le curé Michaud relatait qu'un jour, ou plutôt une nuit d'orage la foudre tomba sur l'église, et du presbytère, M. le curé et sa mère voient le feu dans l'église. Et M. le curé de répondre à sa mère effrayée "Que Ste-Anne s'arrange avec ça."

Le lendemain, on constata que l'autel avait été déplacée sous le choc et que l'arrière de l'autel était carbonisée; mais les dommages étaient minimes. Ste-Anne était intervenue.

On ne saurait trop apprécier l'oeuvre admirable des curés-missionnaires au commencement du diocèse de Sherbrooke. Presque au lendemain de leur ordination, ces jeunes prêtres quittent le séminaire où ils ont étudié ou le poste de vicariat où ils n'ont fait que passer, pour s'enfoncer dans la forêt au milieu de nouveaux colons. Ils sont sans argent, sans secours assuré d'aucune sorte. Vivant dans une pauvreté voisine de l'indigence, ils travaillent sans relâche, oubliant le passé, sans souci du présent, ne songeant qu'à préparer l'avenir et se sacrifiant pour la gloire de Dieu et le salut des âmes qui leur sont confiées. De nouveaux ouvriers moissonneront là où ils auront semé. Si l'on peut dire qu'en notre pays ce sont les curés de campagne qui ont sauvé la patrie canadienne, en groupant autour du clocher pointant à la lisière des grands bois le peuple fidèle à sa langue et à sa foi, il n'en est pas moins vrai d'ajouter que dans un cadre plus restreint, ce sont les curés-colons d'il y a soixante-quinze et cinquante ans qui ont fait le diocèse de Sherbrooke.

APRES UNE ASSEMBLEE DE CONSEIL VERS 1925



1ère rangée en bas: Edouard Ruel; Théophile Roy; Chs. B. Hallée (doyen).
2e rangée: Adélaré Bouffard; Ferdinand Hallée; Théodore Hallée; Joachim Hallée (3 frères); Damas Bouffard.
3e rangée: Joseph Bellavance; Louis Roy; Honoré Bouffard; Aimé Labrecque; Arthur Roy.
Chs. B. Hallée (88 ans) et Arthur Roy (77 ans) sont les seuls vivants

Compliments de

La Caisse Populaire Desjardins

DE ST-ROMAIN

BUREAU DE DIRECTION

Henri-Louis Hallée Président
Arthur Allen Vice-président
Emile Boulanger Secrétaire-gérant
Armand Allen Directeur
Calixte Roy Directeur

COMMISSAIRE DE CREDIT

Ulric Giroux Président
René Boulanger
Léopold Pelchat

CONSEIL DE SURVEILLANCE

Philias Marceau Président
René Hallée
Majorique Turcotte



1

9

1

5

{

L'ESTRIE

1

9

6

5





NOCES D'OR DU COUVENT

1915 - 1965

VIEUX COUVENT 1915

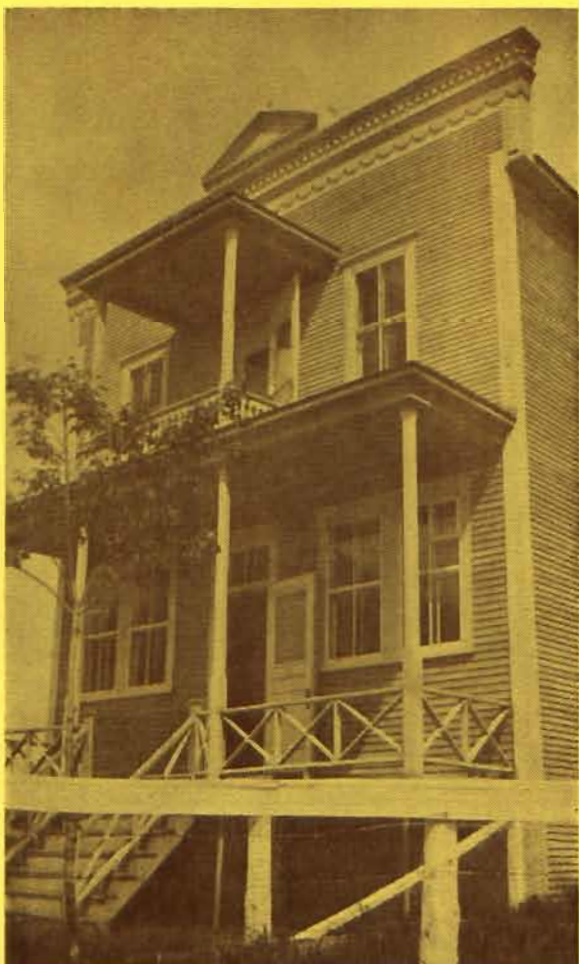

Sr ANNE-MARIE DU SACRE-COEUR
FONDATRICE

Cinquante ans!... Que de souvenirs ce simple rappel évoque dans nos coeurs émus!

Que ce cinquantenaire soit un merci profond de chacun, d'abord au Seigneur pour ses innombrables bienfaits; merci reconnaissant aussi à celles qui ont ravallé ferme à notre éducation ...

Reppelons le souvenir des trois fondatrices du Couvent: **Soeur Henriette du S.-C.**, **Soeur Anne-Marie du S.-C.** et **Soeur Victor de Jésus**. A ces pionnières, nous devons beaucoup. Que Soeur Anne-Marie, seule survivante du groupe, reçoive ici, l'expression de notre reconnaissance.

Le Seigneur a béni au centuple le grain jeté en terre par ces vaillantes fondatrices. Elles ont droit à notre grande admiration et à notre pieux souvenir.

Au début, le Couvent compte 51 élèves répartis en 2 classes. Le succès couronne les efforts. 2 grandes élèves: **Laura Marceau** et **Berthe Bélanger** réussissent les examens du diplôme élémentaire.

Puis c'est le tour de 5 autres jeunes filles: **Julia Pelchat**, **Julia Bélanger**, **Yvonne Bellavance**, **Laura Isabel** et **Edna Beaudoin** qui obtiennent leur diplôme avec grand succès et se distinguent ensuite comme institutrice à la satisfaction de tous.

Le Sacré-Coeur bénit visiblement l'apostolat des vaillantes éducatrices en se choisissant des âmes généreuses prêtes à se consacrer au service du Seigneur.

PREMIERS ELEVES DU COUVENT

EN 1915



1ère rangée au bas:

Ovila Bellavance; Lucien Roy; Léo Bellavance; Albio Dumas; Pierre Bureau; Joseph Marceau, enfant de chœur; Hélène Moore; Alberta Campagnat; Alice Bélanger; Rose-Hélène Campagnat; Rose Hélène Arguin; Béatrice Roy.

2e rangée:

Victor Bouffard; Lucien Bouffard; Mainville Bureau; Gérard et Joseph Bélanger (jumeaux); Yvonne Bélanger; Germaine Roy; Alberta Marceau; Irène Côté; Laura Bellavance; Bertha Bouffard; Marie Roy; Berthe Boulanger; Irène Bélanger.

3e rangée:

Donald Dumas; Cyrenus Bellavance; Hervé Dumas; Albert Campagnat; Lionel Richard; René Roy; Emile Moore; Jules Marceau; Cyrenus Marceau; Irène Moore; Anny Roy; Laura Marceau; Berthe Bélanger; Julia Bélanger; Hélène Roy; Yvonne Bellavance; Julia Pelchat.

4e rangée:

Ludovic Bureau; Hector Nadeau; Victor Roy; Arthur Richard; Albert Roy; Léo Roy; Trefflé Boulanger; Trefflé Morin-Blais.

*Rendons grâces au Seigneur pour ces nombreuses
vocations germées à Saint-Romain*

PRETRES DE LA PAROISSE

M. l'abbé Félicien Rousseau
M. l'abbé Raymond Fortin
M. l'abbé Raymond Marie Morin
M. l'abbé Georges Henri Hallée, nouvel ordonné
M. l'abbé Richard Beaulé, ecclésiastique

FRERES DU SACRE-COEUR

Frère Pamphile (Alphonse Boulanger)
Frère Ovide Bureau (Ovide Bureau)
Frère Alyre Bureau
Frère Elzéar (Edmond Hallée) - décédé

FRERES DES ECOLES CHRETIENNES

Frère Philippe (Philippe Proteau)
Frère Georges (Clermont Parent)
Frère Patrice (Marius Allen)
Frère Floriant (Zoël Lachance)

CLERCS DE ST-VIATEUR

Frère J. Alphonse (Joseph Alphonse Richard)

RELIGIEUSES DE ST-ROMAIN

La première religieuse fut Mlle Marie Anne Marceau, née le 11 novembre 1877, entrée en religion le 8 décembre 1903 chez les Soeurs du Précieux Sang de Sherbrooke. — Son frère, Flavianus trouvera la mort au terme de ses études classiques, le 21 avril 1899, à 19 ans, alors qu'il s'apprête à revêtir le froc dans l'Ordre Dominicains.

Tous deux étaient les enfants prédestinés de M. Flavien Marceau, marchand, et de Julie Fortier (extrait de baptême).

Soeurs de Ste-Famille

Sr Ste-Théodora - décédée (Clara Hallée)

Les Filles de la Charité du Sacré-Coeur

Sr Bernadette de Marie - décédée en France (Marie Oliva Richard - Amédée)
Sr Benoît du Sacré-Coeur (Marie Moore - Joseph)
Sr Emile de l'Ange Gardien (Irène Moore - Joseph)
Sr Marie Emilienne (Ludivine Campeau - Rémi)
Sr Céline de St-Joseph (Adrienne Boulanger - Joseph)
Sr Ste-Octave (Lucille Bellavance - Octave)
Sr Ste-Clémence (Laurette Bellavance - Joseph)
Sr Marie Anaclet (Johonna Arguin - Anaclet)
Sr Albertine de Jésus (Laurentia Arguin - Anaclet)
Sr Ste-Jeanne (Cécile Arguin - Anaclet)
Sr Ste-Hélène (Simone Arguin - Anaclet)
Sr St-Léopold de Jésus (Paulette Arguin - Léopold)
Sr St-Fidèle (Constance Arguin - Léopold)
Sr St-Emilien (Lucette Arguin - Léopold)
Sr Ste-Julienne (Simone Roy - Ernest)
Sr Ste-Judith (Benoîte Campeau - Odina)
Sr St-Raymond (Juliette Fortin - Cyrenus)
Sr St-Adrien (Thérèse Boulanger - Philomon)
Sr Ste-Bertha (Eva Rose Lachance - Arcadius)
Sr Marie Emilien (Marie Anna Roy - Arthur)
Sr Ste-Marie Anne (Rita Bouffard - Damas)
Sr Marie Eugène (Jacqueline Bélanger - Eugène)
Sr Rose-Anna (Jeanne d'Arc Talbot)

Franciscaine de Marie

Sr Hélène de la Croix (Evangéline Laliberté)

Soeurs de la Charité de St-Louis

Sr Suzanne de St-Louis (Evangéline Boulanger - Ovilla)
Sr Marie de la Confiance (Francine Blais - Eugène)

Soeurs de la Charité de Québec

Sr Ste-Reine Odette (Mireille Pelchat - Louis)
Sr St-Pierre du Sauveur (Lucille St-Pierre - Alphonse)
Sr St-Ernest (Marielle Roy - Ernest)
Sr Suzanne (Suzanne Roy - Ernest)

Soeurs Oblates du Sacré-Coeur de Marie Immaculée

Sr St-Théophane (Séraphine Breton - Joseph)
Sr Marie du Christ-Roi (Marguerite Breton - Joseph)

Soeurs Laïques

Sr Oblate de Marie - Gisèle Allen (Patrick)

Missionnaires Laïques au Brésil

Carmen Allen (Arthur)
Jeannette Boulanger (Alfred)
Yvonne Boulanger (Alfred)

Servantes du Saint-Sacrement

Sr Marie Albina (Albina Beaudoin - Albini)

Les Ursulines de Québec

Sr St-Sébastien (Jeannine Morin - Edouard)

Outre les Religieux et Religieuses déjà mentionnés

M. Treflé Boulangier, directeur des études de la Commission Scolaire des écoles catholiques de Montréal, élu président de l'Association canadienne des éducateurs à l'issu du Congrès annuel tenu à Winnipeg, le 29 septembre 1956. Il est devenu Directeur général de l'expansion économique du Québec. Il est le neveu de Mme Louis Pelchat et de M. Henri Louis Hallée.

M. Charles Eugène Breton, Ingénieur chimique (Joseph)

M. Luc Beaulé, médecin (H. L. Beaulé)

M. Gilbert Bouffard, notaire (Damas)

M. Cécilien Pelchat, avocat (Louis)

Comment nommer toutes les institutrices et instituteurs qui se sont dépensés pour l'éducation et l'instruction des générations durant le siècle passé.

Et les infirmières nombreuses aussi, qui se dévouèrent telles des "Jeanne Mance".

Nous nous excusons auprès de tous celles-ci et ceux-là dont les noms ne sont pas mentionnés.

A toutes nos dévouées maitresses qui journellement ont travaillé à notre formation intellectuelle, morale et religieuse, nous tenons à dire un bien cordial merci.

Dans le coeur de tous et de chacun, des noms sont gravés de façon indélébile — Professeurs, Religieux et Laïques.

ECOLE ACTUELLE

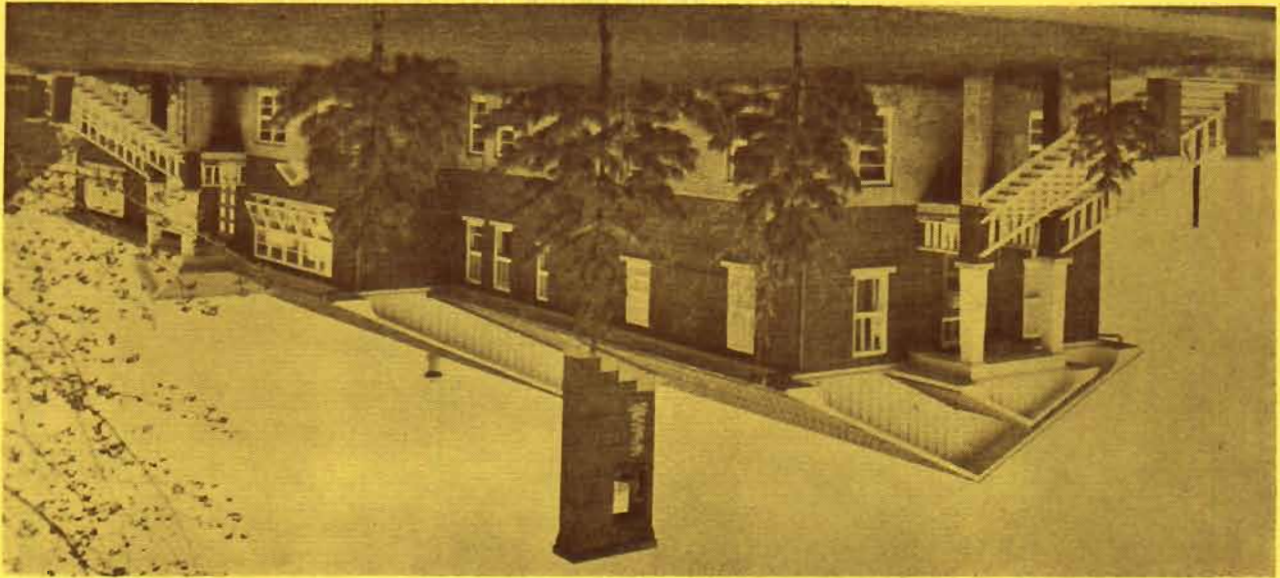

RELIGIEUSES AYANT VECU A ST-ROMAIN

Fondatrice

- | | |
|---|--|
| 1915 Sr Henriette du Sacré-Coeur, Supérieure | 9ième Supérieure |
| Sr Anne Marie du Sacré-Coeur, Maîtresse de la 1ère classe | Sr Marie Madeleine |
| Sr Victor de Jésus, Maîtresse des petits et cuisinière | Sr Ste-Juliette |
| 1916 Sr Madeleine de Pazzi, 2ième Supérieure | 1944 Sr Alfred de Marie |
| Sr Véronique de Jésus | 1945 Sr St-François de Salles |
| 1917 Sr Marie Clémence, 3ième Supérieure | 1946 Sr Ste-Denise, Musique et Chants |
| 1920 Sr Louis St-Denis | 1947 Sr Jeanne de Valois |
| 1922 Sr Marie Isaïe | 1948 Sr St-Siméon |
| Sr Rita du Sacré-Coeur | Sr St-Luc |
| 1924 Sr Germaine du Sacré-Coeur | 1949 Sr Léonie de Jésus, 10ième Supérieure |
| 1929 Sr Marie Isaïe, 4ième Supérieure | Sr Marie Ulric |
| Sr Olive du Sacré-Coeur | Sr St-Ferdinand |
| Sr Marie du St-Sacrement | 1950 Sr St-Isabelle |
| 1931 Sr Victor de l'Immaculée | 1951 Sr Philomène de Jésus, |
| Sr Marie Marthe | 11ième Supérieure |
| Sr Rosalie | 1954 Sr Georges |
| 1934 Sr St-Barthélemy | Sr Thérèse de l'Enfant Jésus |
| Sr Joseph Henri, musique et chant grégorien | Sr Marie Armand |
| Sr Marie Alphonse | 1955 Sr Marie des Sept Douleurs |
| Sr Raymond Marie | 1957 Sr Marie Laure |
| 1935 Sr Anne Marie, 5ième supérieure | 1958 Sr Ste-Martine |
| 1936 Sr Henri de l'Eucharistie, 6ième supérieure | Sr Jeanne Marie |
| Sr Jeanne de St-Pierre | Sr Angèle Marie |
| 1937 Sr Roger du Sacré-Coeur | 1959 Sr St-Ferdinand, 12ième Supérieure |
| Sr Yolande | Sr Marie Elise |
| 1938 Sr Emilien de Ste-Marie | Sr Cécile de Jésus |
| 1939 Sr Agthe de l'Immaculée | Sr Gabriel Lalement |
| 1940 Sr Ferdinand du Sacré-Coeur, | 1960 Sr Gérard Raymond |
| 7ième Supérieure | 1962 Sr Béatrice Marie de l'Assomption, |
| Sr Gérard de Marie | 13ième Supérieure |
| 1941 Sr Jean Paul | Sr Marie Rose de Jésus |
| Sr Pauline du Rosaire | Sr Olivier Marie |
| 1942 Sr St-Georges du Sacré-Coeur | Sr Marie Lucie |
| 1943 Sr Florence de Marie, | Sr St-Richard |
| 8ième Supérieure | Sr Réal Marie |
| Sr Françoise du Divin Coeur, | 1963 Sr Antoine Daniel, 14ième Supérieure |
| | Sr Marie Laure |
| | Sr Ste-Reine |
| | Sr Ste-Martine |
| | Sr Jeanne Marie |
| | 1964 Sr Ste-Bernardin |

Commission Scolaire DE St-Romain CTÉ - FRONTENAC

PRÉSIDENT DE LA
COMMISSION SCOLAIRE



ALPHONSE LAPOINTE

1965

SECRÉTAIRE-TRÉSORIER
SCOLAIRE



J. ERNEST ISABEL

COMMISSAIRE



ANTONIN PELCHAT

COMMISSAIRE



PATRICE HALLÉ

COMMISSAIRE



LOUIS ROY

COMMISSAIRE



CONRAD ST-PIERRE

PROFESSEURS LAIQUES

Mlle Bibianne Pelchat

Mme Gaspard Hallée (Raymonde Beaulé)

Mme Odias Rodrigue

Mlle Thérèse Fortin

Mme Sébastien Isabel

Mlle Irène Racine

Mlle Gracia Rodrigue

Mlle Julienne Roy

Mlle Ginette Roy

Mme Fernand Hallée

Mme Philias Marceau

Mlle Caroline Roy

LE PERSONNEL DU COUVENT



Rév. Sr Marie Laure; Sr Antoine-Daniel, supérieure; Sr St-Bernardin;
Sr Jeanne-Marie; Mlle Caroline Roy; Sr Ste-Martine; Mlle Ginette Roy;
Mme Gratia-Rodrigue Blanchette.

Les années, en se succédant, nécessitent des améliorations et une nouvelle construction.

L'école actuelle construite en 1950 abrite 175 élèves. Le rendement scolaire de ces étudiants comme le travail du personnel est facilité par la compréhension et entière collaboration des membres de la Commission scolaire.

Nos mercis sincères à ces amis de l'éducation qui ont assumé cette lourde charge dans le passé comme dans le présent.

COMMISSION SCOLAIRE (actuelle) DE ST-ROMAIN

Président

M. Alphonse Lapointe

Commissaires

M. Antonin Pelchat

M. Louis Roy

M. Conrad St-Pierre, délégué du secteur à La Régionale de Sherbrooke

M. Partice Hallée, membre du comité de Planification

Secrétaire

M. J. Ernest Isabel

Présidents

M. Noé Mercier - 1877

Octave Fortin

Noé Mercier

Damas Fortier

Pierre Richard

Rémi Campeau

James Allen

Noé Mercier

Joseph Marceau

Théodore Hallée

Ansèlme Roy

Napoléon Boulanger

Georges Campeau

Jérémie Guay

Joseph Bellavance

Alphée Bélanger

Damas Boulanger

Jérémie Guay

Régis Roy

Damas Marceau

Joseph Isabel

Théophile Roy

Ernest Roy

Gédéon Bernier

Damasse Bouffard

Omer Roy

Joseph Boulanger

Joseph Hallée

Joseph Dumas

Odias Gosselin

Oliva Bernier

Gédéon Bernier

Odias Rodrigue

Octave Bellavance

Charles B. Hallée

Elzéar Isabel

Ernest Roy

Josaphat Pelchat

Odina Campeau

H. Louis Boulanger

Joseph Bélanger

Régis Fortin

H. Ls Hallée

Gérard Corriveau

Philiat Marceau

Lucien Hallée

Gérard Roy

Roland Boulanger

Sylvio Boulanger

Alphonse Lapointe

Secrétaires

Argé Blais - 1877

Joseph Marceau - 1880-1883

Alexandre Lebrun - 1883-1897

Joseph Moore - 1897-1915

Charles B. Hallée - 1915-1944

J. Ernest Isabel - 1961 - . . .

Il y eut 51 présidents et 7 secrétaires trésoriers.



Sr ANTOINE DANIEL

SUPERIEURE ACTUELLE

En cette Année Jubilaire, les Filles de la Charité du S.C. adressent un Merci Reconnaisant aux autorités religieuses et scolaires pour leur appui et leur étroite collaboration avec l'école.

Elles encouragent les élèves actuels à suivre les traces de leurs aînés; par leur ardeur à l'étude, par leurs habitudes vertueuses, ils se prépareront une vraie vie chrétienne qui leur aidera à passer à travers les difficultés de la vie.

Elles rappellent aux Anciens et aux Anciennes que les portes de leur Alma Mater leur sont toujours ouvertes; que les éducatrices d'aujourd'hui comme les fondatrices et leurs successeurs vous aiment et vous estiment beaucoup; elles partagent vos bonheurs et sympathisent à vos peines elles ont besoin de vos voix pour chanter le Magnificat de gratitude pour les innombrables faveurs dont le Seigneur les a comblées durant le demi-siècle écoulé.

Hommages de la

Commission Scolaire

DE ST-ROMAIN

PRESIDENT

Alphonse Lapointe

COMMISSAIRES

Louis Roy

Conrad St-Pierre

Patrice Hallée

SECRETAIRE

J.-Ernest Isabel

TEL. 40-S-2

ST-ROMAIN (CTE FRONTENAC), QUE.

RESPECTUEUX HOMMAGES

A

TOUTES LES RELIGIEUSES

ANCIENNES ET ACTUELLES

ET

SINCERES REMERCIEMENTS

POUR

LEUR DEVOUEMENT INLASSABLE

Les Paroissiens de St-Romain

9ième Curé

M. l'abbé Joseph Mathieu, 1920-1940.
Des travaux importants sont faits au presbytère, mais son oeuvre principale est la reconstruction de l'église actuelle.

Incendie de l'église

Rudement éprouvés par la perte de leur église détruite par le feu de fonds en comble (pas mêmes les Saintes Espèces ne furent épargnés de l'élément destructeur), les paroissiens ne se laissent pas abattre devant l'épreuve. Aidés de leur curé M. l'abbé Joseph Mathieu, tous se donnent la main pour couper le bois et le transporter sur les lieux, bénévolement.

Le Couvent fut transformé en salle et chapelle.

Les murs furent coupés et suspendus au plafond pour les offices religieux.

Le même soir, M. Ferdinand Hallée, père des doyens Charles B. et Emile Hallée décédait, après avoir vu, de sa fenêtre, brûler

l'église. Le service funèbre fut chanté au couvent.

Electricité en 1939

Quelle amélioration! Quel progrès! pour le village surtout. L'électricité dans les maisons, les bâtiments, les rues. Plus de coins sombres, plus de peur de la fameuse "grosse roche" disparue depuis.

Il y eut "référendum" et le résultat fut de 77 signatures pour et 7 contre.

A l'automne 1939, la Shawinigan branchait le pouvoir électrique et en 1951, toute la paroisse. Tous les rangs bénéficiaient du même confort.

10ième Curé

M. l'abbé Maurice Fortier, 1940-1943.

Son séjour fut de courte durée. Sa santé ne lui permettait pas d'assumer les responsabilités d'une cure.

Les paroissiens gardent de lui un bon souvenir.

Bienvenue aux visiteurs

BELLAVANCE ESSO SERVICE

Camille Bellavance, prop.



Lavage — Graissage — Pneus, batteries, accessoires Atlas

ST-ROMAIN

(CTE FRONTENAC), QUE.

Gracieuseté des

Cercles Lacordaire & Ste-Jeanne d'Arc

DE ST-ROMAIN

Henri Dion	Président
Ovila Bellavance	Vice-président
Conrad Boulanger	Conseiller
Bernardin Fortier	Conseiller
Damase Bouffard	Conseiller
Conrad St-Pierre	Conseiller
Mme Antonin Pelchat	Présidente
Mme Damase Boufard	Vice-présidente
Mme Emile Boulanger	Conseillère
Mme Lucien Hallée	Conseillère
Mme René Boulanger	Conseillère
Mlle Denise Isabel	Secrétaire

11ième Curé

M. l'abbé L. Ferland a laissé à Saint-Romain le souvenir d'un prêtre pieux, bon, très gai. Il aimait les jeunes et sût s'en faire aimer. Que de fois, reconduisant les uns ou les autres aux chantiers voir même en Ontario!... Il se tenait en relations avec ces jeunes gens. La lecture des lettres de leur curé, était pour eux, un précieux réconfort et un grande joie.

Il fut curé de 1943 à 1947.

Quatre années bien remplies, comme le démontre ce qui suit:

14 mai 1944

Le Conseil réuni, vote une somme de \$300. pour le peinturage du presbytère. Grâce à un excédent, M. le curé Ferland fait également peindre la boiserie extérieure de l'église.

6 juillet 1944

Inauguration des travaux pour la construction de trottoirs de ciment en face de l'église. Les hommes donnent leurs services gratuitement. Quant aux dépenses pour les matériaux, la générosité des gens y pourvoit pour la presque totalité.

19 août - dimanche

M. le Curé L. Ferland délégué par son Excellence Mgr P.S. Desranleau, bénit une croix du chemin dans le rang St-Laurent, autrefois Petit Cordon.

Des paroissiens venus de tous les coins de la paroisse assistent à la cérémonie qui se déroule dans un décor magnifique. La bénédiction terminée, tous baissent pieusement la croix.

21 juillet 1946 - dimanche

Première messe à la Mission St-Noël Chabanel au chalet de M. D. Wilfred Desnoyer. Messe dite par M. le curé L. Ferland. Cent personnes y assistent.

Le 4 août, à 9 heures, la messe est dite par M. le curé dans le soubassement de la nouvelle chapelle située au confluent de la Rivière Sauvage et du Lac St-François.

26 août 1946

Le 26 août, mil neuf cent quarante-six, nous prêtres curé soussigné avons béni la chapelle de Notre-Dame de Protection, érigée pour le service de son Excellence Mgr P. S. Desranleau.

Et c'est signé

L. Ferland, ptre curé

Hommages de

Lauréat Lachance C.d'A.A.

ASSURANCES GENERALES

REPRESENTANTS:

Rhéo Brunelle, Laurier Denis & A. Emile Mercier

382 rue Champlain

Tél. 159

Tél. 449-2422

Route rurale No 1

C.P. 208 - Disraéli, Qué. C.P. 208 - Weedon

Avec les compliments de

PHOTO CECILE ENRG.

PHOTOGRAPHIES

Commerciales & Industrielles

Banquets - Mariages

Weedon

Sherbrooke

Disraéli

C.P. 12

178 Wellington N.

C.P. 562

Tél. 57

Tél. 569-2550

Tél. 469-2407

Longue Vie - Santé - Bonheur

à tous mes amis de St-Romain



Jos Luc Roy, C.d'A.A.

TEL. 459-3457

LA GUADELOUPE (CTE FRONTENAC), QUE.

A Q U E D U C

31 août 1946

A cinq heures de l'après-midi, l'eau de l'aqueduc coule pour la première fois dans le village à la grande satisfaction de tous. Nous devons cette très importante amélioration à l'esprit d'initiative et au dévouement inlassable de M. le Curé Lorenzo Ferland qui s'y mis à la tâche en arrivant dans la paroisse.
Qui se souvient de la pompe? . . .

1ère Ordination



Abbé Félicien Rousseau

En l'an de grâce mil neuf cent quarante six ce premier jour de septembre, son Excellence Mgr Desranleau, confère le sacerdoce à MM. les Abbés Félicien Rousseau de St-Romain et Roland Roy de Lac Mégantic. Une foule immense assiste à cette première ordination de l'histoire de St-Romain. Après la cérémonie, environ 500 personnes assistent au banquet tenu dans la cour du Couvent et offert par la paroisse aux familles Rousseau et Roy, et préparé par les membres de l'U.C.F. Adressant la parole Mgr l'évêque et les deux nouveaux ordonnés.
Le peuple jubile.

Première Messe - 2 sept. 1946

Première grand'messe solennelle de Mr. l'abbé Félicien Rousseau. M. le Curé remplit la fonction de prêtre-assistant et MM. les abbés A. Croteau et H. Ls Bellefleur celles de diacre et sous-diacre.
Des séminaristes assurent le service de la messe.
Le Sermon est donné par M. l'abbé Maurice Vincent.

Construction 1947

Depuis un an le village de St-Romain se développe à merveille. Un moulin est construit et plus de 12 maisons sont bâties ou restaurées.

Bénédiction de St-Noël Chabanel

Le dix-sept août mil neuf cent quarante-sept son Excellence Mgr Ph. Desranleau évêque de Sherbrooke bénissait la chapelle de la Mission St-Noël Chabanel.
Une messe pontificale suivit, avec sermon par son Excellence. M. le curé Ferland assiste.

12ème Curé

M. l'abbé Albert Carbonneau, 1947-1958
Vicaire de Saint-Patrice de Magog depuis plusieurs années, il arriva à l'automne. Dame Nature l'accueillit par une tempête qui ferma les routes aux automobilistes. N'ayant jamais vécu en campagne, les premiers mois passés à Saint-Romain, furent certainement pénibles, mais il s'attacha vite à ses paroissiens, il se dépensa beaucoup pour l'amélioration de la paroisse, à tous les points de vue. Les mouvements paroissiaux ont été l'objet de son grand dévouement. Ses encouragements, ses conseils opportuns montrèrent son intérêt paternel pour chacun de ses paroissiens. Il se fit tout à tous!

Visite Pastorale - 13 mai 1948

Le 13 mai 1948, son Excellence Mgr Desranleau en visite pastorale à St-Romain, va confirmer dans la chapelle de la mission St-Noël Chabanel: quatre garçons et une fille. Ce sont les premiers enfants confirmés dans cette chapelle. M. et Mme Félix Labrecque servaient de parrain et de marraine. Le lendemain, il confirmait quarante et un garçons et vingt-six filles dans la paroisse. Parrain et marraine: M. et Mme Anaclet Arguin.

Avec les compliments de la

PISCICULTURE du LAC ST-FRANCOIS

J. L. Rouillard, prop.



LAMBTON (CTE FRONTENAC), QUE.

Bienvenue aux visiteurs

Gracieuseté de

DENIS BOULET

MEUBLES — TAPIS — PRELARTS

TEL. 583-1471

136 RUE LAVAL

RES. 583-1297

LAC MEGANTIC, QUE.

COMITE D'ORGANISATION DU CENTENAIRE



1ère rangée en haut
Réjean Hallée, directeur; Luc Rodrique, directeur; M. l'abbé L. LeGuerrier, aumônier; Denis Boulanger, directeur; Fernand Hallée, directeur.
Hector Duquette, directeur; Mme Sébastien Isabel, secrétaire; Conrad St-Pierre, président; Louis Roy, vice-président.

Erection d'un chemin de Croix à la mission de St-Noël Chabanel

Le vingt-sept juin mil neuf cent quarante-huit; érection d'un Chemin de la Croix en la mission St-Noël Chabanel. Le Rév. P. Euclide, o.f.m. préside la cérémonie.

Trottoirs du village

Les paroissiens du village, aidés par des corvées de ceux des rangs, entreprennent de faire deux trottoirs. Ces travaux vont bien et après trois semaines, St-Romain est doté d'un trottoir qui va de chez Joseph Bélanger jusqu'à chez Ovila Bellavance sur un côté de la route, et du terrain de l'église jusqu'à chez Alphonse Boulanger, sur l'autre côté. C'est une grande amélioration pour le village.

Toute la paroisse s'en est intéressée.

Réparations au presbytère - Juin et juillet 1948

Une cheminée neuve est construite au presbytère par M. H. Louis Beaulé, aidé de son fils, Maurice et de René Hallée.

Le garage et remise sont recouverts d'aluminium par M. Onésime Roy, aidé de M. Calixte Roy.

Fondation et Réception - Dames de Ste-Anne, 26 juillet 1948

Après un triduum prêché en l'honneur de Ste-Anne par le R.P. Lucien Alarie, C.S.S.R. la Congrégation des Dames de Ste-Anne est fondée dans la paroisse et affiliée à l'Archiconfrérie de Ste-Anne de Beaupré, P.Q. Quatre-vingt-treize de la paroisse sont reçues dans la Congrégation.

Asphalte sur les routes du village, 25 sept. 1948

Le village s'améliore continuellement. Il devient de plus en plus beau. Plusieurs maisons sont recouvertes de papier d'asphalte qui cache avantageusement le peu ou le manque de peinture dont elles souffraient. Quelques paroissiens se font un parterre. Le gouvernement vient de faire poser l'asphalte sur les deux routes du village, ce qui va certainement épargner les demeures des nuages de poussière au passage des automobiles.

Et grâce à la générosité du conseil municipal qui fournit \$500.00 et des paroissiens qui ont souscrit \$350.00 qui manquaient le chemin de l'église est recouvert d'asphalte en même temps que les routes.

RESPONSABLES DES DIFFERENTS COMITES D'ORGANISATION



1ère rangée en haut Mme Louis Roy; Antonin Pelchat; Paul-Emile Isabel; Henri-Louis Hallée; Claude Bellavance; Réjean Hallée; Philias Marceau; Caroline Roy.
2e rangée: Mme Sylvio Boulanger; Mme Calixte Roy; Mme Henri-Louis Hallée; Conrad St-Pierre, président; Mme Réjean Hallée; Mme Philias Marceau.

Meilleurs vœux de

LONGCHAMPS ELECTRONIQUE **Enrg.**

Distributeur des Appareils de Radio et T.V. Marconi

TEL. 1384

ST-SEBASTIEN, QUE.

BOULANGERIE ST-SEBASTIEN

C. Longchamps, prop.

PAIN CANADIEN

TEL. 1384

ST-SEBASTIEN, QUE.

Gracieuseté de

ROY & FRERE ENRG.

ENTREPRENEURS

Plombiers - Ferblantiers - Systèmes de chauffage

Air climatisée - Soudure

Magasin de Ferronnerie

Brûleurs à l'huile - Pompes à eau de tous genres

TEL. 24

LAMBTON, QUE.

Bénédition du carillon - le 26 juin 1949

Mgr L. Bouhier P.D. curé de St-Patrice de Magog, bénit notre nouveau carillon de trois cloches. La première, pesant 1050 lbs portera les noms de Romain-Eugène-Marie, avec l'inscription du Pape régnant, Pie XII et le nom de l'évêque "Son Excellence Mgr Philippe Desranleau, évêque de Sherbrooke; la deuxième, pesant 510 lbs, portera les noms de Joseph Philippe Albert avec l'inscription: Albert Carbonneau, curé 1948; la troisième qui pèse 280 lbs, portera les noms Henri-Louis Joseph, Eugène, en l'honneur des marguilliers du temps de l'achat, Henri-Louis Boulanger, Joseph Duquette et Eugène Bélanger avec l'inscription "Joseph Hallée, maire 1948".

Fait à remarquer les cloches avaient été commandées par M. l'abbé L. Ferland, tout comme le premier Carillon commandé par M. le Curé Pelletier et bénit par M. le Curé Michaud.

A cette occasion, l'église et toutes les maisons du village sont pavoisées. On sent que c'est fête au village. Des anciens paroissiens et des amis de partout viennent à St-Romain et la population de la paroisse a triplé pour ce jour.

Une messe solennelle chantée par l'abbé Félicien Rousseau et à laquelle assistent Mgr Bouhier et M. le curé, commence la journée.

Un grand dîner a lieu dans la cour du Couvent; près de 500 convives assistent.

À 3 hres p.m. bénédiction des cloches. L'église est trop petite pour la foule, même les allées sont bordées de gens. M. l'abbé Ferland, ancien curé, remplit la fonction de

diacre, et l'abbé Maurice Desharnais, curé de Ste-Praxède, celle de sous-diacre. Dans le chœur se placent, M. l'abbé Valère Jacques, curé de St-Vital de Lambton et son vicaire, l'abbé Arsenault; M. l'abbé Maurice Fortier, ancien curé, M. l'abbé Laplante, curé de St-Sébastien, M. l'abbé Roland Blais curé d'Island Brook, MM. les abbés Damien Lessard, Paul Emile D'arcy et Félicien Rousseau du séminaire de Sherbrooke, M. l'abbé Gérard Thibault de St-Patrice de Magog et M. le curé Albert Carbonneau, curé de St-Romain.

Les parrains sont représentés par l'honorable J.A. Blanchette, député à Ottawa; l'honorable Patrice Tardif, ministre d'état à Québec et M. le maire de St-Romain, Joseph Hallée.

Le soir, il y eut soirée paroissiale très bien réussie dans la cour du Couvent.

Le lendemain, les cloches, quoique pas encore montées dans le clocher, sonnaient pour les funérailles d'un paroissien, M. H. Louis Beaulé.

Elles sonnaient, le 2 juillet pour le mariage de Mlle Olida Boulanger et Fernand Proteau, fille du marguillier en charge et le même jour pour le baptême de Marise Beaulé, petite fille du défunt.

Une statue de St-Romain, don d'un paroissien, qui devait être bénie aujourd'hui, ne l'a pas été. On n'a pas pu l'avoir à temps. Les ouvriers finissent de monter les cloches. Ils placent aussi la statue de St-Romain, arrivée hier matin, sur la façade de l'église. - Bénédiction de la statue plus tard. La vieille cloche est donnée à la mission St-Noël Chabanel.

Compliments de

LES INDUSTRIES DE CIMENT ENRG.

Noël Gilbert, prop.

Manufacturier de Tuyaux de ciment - Blocs de ciment - Drains agricoles - Tuiles de trottoir - Carrés de cheminées - Allèges de châssis - Pierre artificielle de différentes couleurs

Tel. 459-3542

124 Ave Cartier La Guadeloupe, Qué.

Avec les compliments du

GARAGE BEDARD

Jean-Paul Bédard, prop.

Réparations Générales

Soudure Electrique et Acétylène

Station de Service Impérial

Enlèvement des roues — Mise-au-point

Tél. 26

Woburn, Qué.

Avec les compliments de

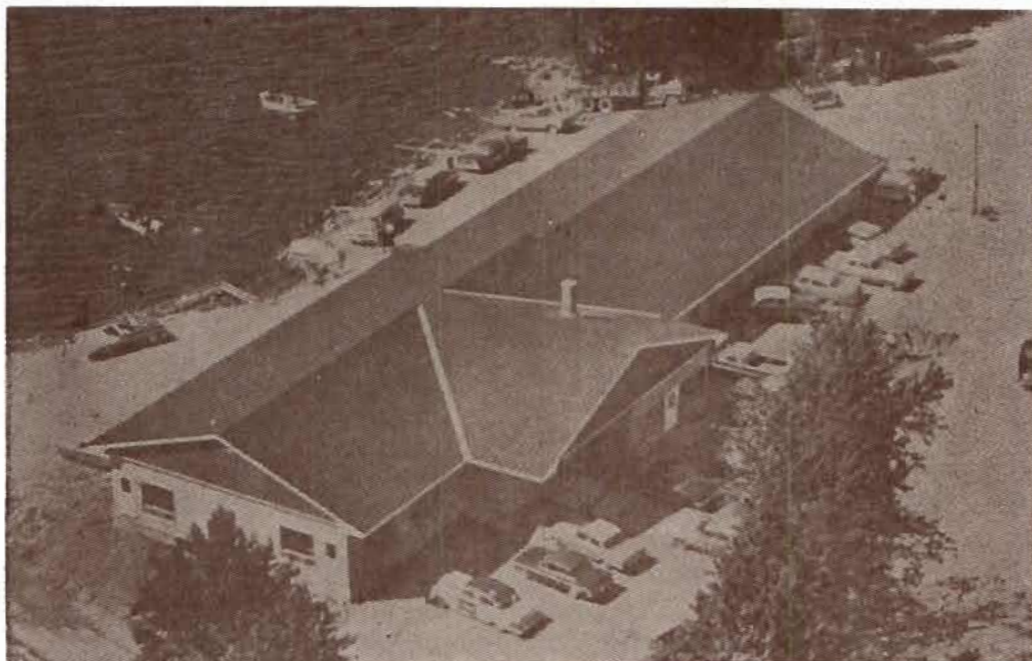

Motel Source Argentée

JACQUES LAURIN, PROP.

RECEPTION — MARIAGE — BANQUETS DE TOUT GENRE

MOTEL DE 11 UNITES

Licence complète — Excellente cuisine canadienne

TEL. 104-5-4

ST-ROMAIN, QUE.

L'U.C.C.



1ère rangée en haut

Renaud Isabel, secrétaire; Ernest Isabel; Eddy Dion; Louis Roy; Henri Gérard Corriveau; Alfred Godbout; Léo Isabel, président; M. l'abbé Lucien LeGuerrier, aumônier

L'U.C.F.R.



Assis - de gauche à droite:

Mesdames Léo Isabel; Cyrenus Fortin, secrétaire; Sébastien Isabel, vice-présidente; Sylvio Boulanger, présidente; M. le curé Lucien LeGuerrier, aumônier.

2e rangée:

Directrices: Mesdames Jean R. Rosat; Arthur Fortier; Aimé Roy; Roland Boulanger; Auxilien Jacques; Léopold Pelchat; Rodolphe Campeau.

24 juillet 1949

La Ligue du Sacré-Coeur est fondée. Elle est érigée en confrérie du Sacré-Coeur par un décret de Mgr l'Evêque et affiliée à l'archiconfrérie du S.C - 135 hommes et jeunes gens sont reçus ligueurs.

Ancienne cloche à la Mission le 24 juillet 1949

Notre ancienne cloche donnée à la mission St-Noël Chabanel est installée. Après un salut solennel M. l'abbé Félicien Rousseau, fait un court sermon et invite les gens à venir la sonner. Quelques centaines de personnes de la mission de St-Romain et de Lambton sont présentes, de même que le R.P. Lambert, C.S.S.R., Albert Carbonneau, curé de St-Romain, Félicien Rousseau desservant et plusieurs Frères des Ecoles Chrétienne.

Bénédiction d'une Statue à l'Hermitage

Une statue de la Ste-Vierge, érigée sur le terrain de l'Hermitage, ancienne propriété de M. Florian Fortin, mais maintenant propriété des Rév. Frères des Ecoles Chrétiennes, a été bénie aujourd'hui par le curé de St-Romain.

Bénédiction de la statue de St-Romain le

14 août 1949

La Statue de St-Romain, don de M. Louis Pelchat qui orne la façade de l'église, a été bénie aujourd'hui. Cette statue est en béton armé et pèse 512 lbs et coûte \$150.00 (Décès le 8 mars 1965 de M. Louis Pelchat)

Commencement des travaux de la salle et du couvent le 3 nov. 1949

Grâce à un octroi de \$2,300.00 du Département de l'Instruction Publique, obtenu par l'entremise de l'honorable Patrice Tardif, ministre d'Etat, les contribuables du village commencent la construction d'un nouveau couvent. Après réunion de tous les francs-tenanciers de St-Romain, on décida d'y construire une salle dans le soubassement. Elle sera de 90 x 50. Ses travaux dirigés par M. Louis Pelchat.

Du 23 décembre 1949 au 6 janvier 1950

L'avant-veille de Noël, il n'y a plus de neige pas même dans les champs. Mais dans l'après-midi et le soir, il en tombe assez pour couvrir la terre. Elle est restée jusqu'au

Hommages de

NETTOYEUR NOTRE-DAME ENRG.

Clément & Fernand Lacasse, props.

TEL. 459-3325

LA GUADELOUPE, QUE.

BUREAU de DIRECTION de la CIE de TELEPHONE et OPERATRICES



M. H. Ls Hallée, président; Mlle Ruth Isabel, opératrice; Mme Sébastien Isabel, secrétaire; Mme Cyrenus Bellavance, opératrice; Mmes Elzéar Isabel; Alphonse Boulanger; Philius Marceau; Cyrenus Fortin; Aimé Roy; Roland Boulanger.

lendemain de Noël et a disparu ce jour-là, juste assez longtemps pour avoir un "Noël Blanc" comme le désiraient tous les jeunes et les moins jeunes.

Dans la semaine de Noël, trois jours de gros vents froids mais pas de neige. Le jour de l'An fut une journée superbe, beau soleil, pas de neige sur la terre et le thermomètre marquant 30 degrés au-dessus de zéro.

Puis le thermomètre s'est mis à monter et mercredi le 4 janvier, il a atteint "55".

Pour une journée d'hiver, sans soleil, c'est extraordinaire. Les "Vieux" ne se rappellent pas pareille température et le 6 janvier, il neige...

Du 11 au 18 juin 1950

Retraite paroissiale, prêchée par les Père Jean Marie Bégin, et Laurent Morin C.S.S. R.

Bénédiction d'un drapeau de la Ligue du Sacré-Coeur, une bonnière des Dames de Ste-Anne et un drapeau Lacordaire.

Juin 1950

Réparation du clocher et du toit de l'église.

Nouveau Couvent - 1950

Dans l'après-midi du 24 juin 1950, les élèves qui sont en vacances depuis le matin, viennent aider les religieuses à déménager dans le nouveau Couvent.

A 5 heures, tout est fait et les religieuses prennent leur premier repas dans la bâtisse neuve.

Bénédiction du Couvent

Le 9 juillet 1950, en présence de M. le Ministre Patrice Tardif et d'une grande foule, Mgr Léon Bouhier, P.D. curé de St-Patrice de Magog, bénit le nouveau couvent et la nouvelle salle, assisté de M. le curé Albert Carbonneau et de M. l'abbé Félicien Rousseau.

Au dîner, M. le député Tardif, l'inspecteur d'écoles M. C. Blanchet de Disraéli, la jeune Cécile Bellavance et M. le curé adressent la parole. Environ 150 convives.

Bienvenue à tous les visiteurs

Conrad St-Pierre

MANUFACTURIER DE BOIS DE FUSEAU

TEL. 62

ST-ROMAIN, QUE.

- La bénédiction se fait à 2½ heures et elle est suivie d'une partie de sucre. Environ 400 y assistent. Le soir, la salle est comble pour la veillée paroissiale préparée par les jeunes.

Mgr Bouhier et M. le Curé disent quelques mots (les Dames L.U.C.F.R. avaient elles-mêmes préparé le banquet).

Du 23 au 26 juillet 1950

Triduum en l'honneur de Ste-Anne. Le jour de la fête grand'messe solennelle chantée par la Chorale des Frères des Ecoles Chrétiennes, une quarantaine qui sont actuellement à leur maison, l'Hermitage et Castel de la Salle au Lac St-François.

Croisade du chapelet - oct. 1950

Avec les autres paroisses de la province de Québec, nous faisons la croisade du chapelet à St-Romain.

Erection de la statue du Sacré-Coeur et de la Croix de l'Année Sainte

Pour perpétuer le souvenir de l'Année Sainte, la Ligue du Sacré-Coeur, au courant de l'été avait décidé d'acheter une statue du

Sacré-Coeur pour le devant de l'église et d'élever une croix de l'Année Sainte. La croix d'une hauteur de vingt pieds a été mise à l'entrée du village, du côté de Stornoway, sur le terrain d'Octave Bellavance. Les travaux à la croix et à la base ont été faits en corvée par un groupe de paroissiens.

La couronne sur la statue a été posée le 21 déc. 1950 et le même soir la statue était illuminée pour la 1ère fois.

Construction du presbytère St-Noël Chabanel

On a commencé les travaux au presbytère à la mission St-Noël Chabanel. M. l'abbé Félicien Rousseau s'occupe des travaux. Antonin Pelchat et ses frères sont les menuisiers. - Beaucoup de corvées.

Le bois a été donné et les gens de la mission l'ont abattu. Ce sera une jolie bâtisse.

Agrandissement du cimetière le 8 oct. 1951

Depuis 3 semaines, les paroissiens hommes et jeunes gens travaillent à la corvée pour agrandir le cimetière de 50 pieds sur toute sa largeur, ce qui fait un agrandissement de 50 x 100. Toute la terre a été charroyée.

Gracieuseté de

REGINALD RICHARD

COMMERÇANT DE BOIS

ST-ROMAIN (CTE FRONTENAC), QUE.

LA CAISSE POPULAIRE



1ère rangée: Léopold Pelchat, directeur; René Hallée; Calixte Roy; Philias Marceau.

Assis: René Boulanger; Arthur Allen; Henri-Louis Hallée, président; Emile Boulanger, gérant; Mme Emile Boulanger, assistante-gérante.

Hommages de

FERME LAC AYLNER

W. K. MacLeod

LAIT & CREME PASTEURISES — OEUFS

DISRAELI, QUE.

Tél. 583-1782

C.P. 112

Rés. 583-2002

Garage Jean-Paul Bellefleur

Débossage - Peinture - Body Work - Painting

Service de remorquage

234 RUE LAVAL LAC MEGANTIC, QUE.

Heureusement nous avons trouvé une belle butte de sable sur le terrain d'Hector Nadeau. Le charroyage s'est fait rapidement, une quinzaine de chefs de groupe voyant à faire travailler en temps opportun leur groupe d'hommes.

Environ 500 verges de sable ont été charroyées en deux semaines. Ceux qui ne peuvent venir engagent un homme pour les remplacer ou paient leur part \$5.00 par jour.

Ce qu'on croyait, au printemps, devoir coûter \$1,000.00 se fait pour rien. Du beau travail vite fait parce que tous ou à peu près, s'y sont mis.

Du côté du presbytère nous avons été obligés d'ajouter une épaisseur de 3 pieds. Nous avons dû prendre une pointe de terre chez Analet Arguin.

Travaux à l'église et rideaux en arrière de l'autel

Ce matin, à la messe du Mercredi des Cendres, les paroissiens ont pu constater un changement important dans le chœur de l'église. En effet on a installé des rideaux de différentes couleurs liturgiques en arrière du Maître autel et le crucifix a réapparu avec une croix plus large, plus épaisse et moins longue. Le tableau qui ne plaisait

pas, est disparu, caché par les rideaux. Les travaux ont été faits par Antonin Pelchat, aidé de son frère Félicien, et payés par les dames de l'U.C.F.R. Ce sont quelques-unes de ces Dames qui ont travaillé avec les Religieuses à préparer les rideaux.

Le 22 juin 1952

Bénédiction de la statue du Sacré-Coeur à l'extérieur de l'église.

Juin 1952

Peinture à l'intérieur du presbytère par M. Léopold Arguin et M. Rodolphe Campeau.

Juillet 1952

Triduum en l'honneur de Ste-Anne. - Les Frères des Ecoles Chrétiennes chantent la messe.

Le 27 juillet 1952

M. l'abbé Lorenzo Ferland, curé de Danville, ancien curé de St-Romain et fondateur de la mission St-Noël Chabanel, bénit le nouveau presbytère de St-Noël Chabanel. L'abbé Félicien Rousseau, prêtre desservant, l'abbé Armand Croteau rédacteur du Messenger St-Michel, l'abbé Roland Blais, curé de Ste-Praxède et l'abbé Albert Carbonneau curé de St-Romain assistent.

L' O . T . J .



Conrad St-Pierre; Fernand Hallée; Richard Bélanger, secrétaire; Jacques Roy. René Hallée; Hector Duquette; Alphonse Lapointe. Jean Breton était absent.

Avec les compliments de

RENE LAPOINTE

BOUCHER

Ste-Marguerite de Lingwick, Qué.

Gracieuseté de

LAROCHELLE & FRERES LTEE

Pain - Gâteaux - Tartes - Biscuits

Boulangerie — Pâtisserie

Tél. 569-5917

1520 rue King Ouest Sherbrooke, Qué.

Meilleurs voeux de

HOTEL NANTES

Aimé Morin, prop.

Licence complète - 10 Chambres - Repas

Tél. 52

Nantes, Qué.

Avec les compliments de

GEORGES-HENRI FORTIN

Boucher-Epicier — Viande de choix

Peinture SICO

Tél. 6658

St-Sébastien, Qué.

Compliments de

SALLE DE QUILLES ST-PIERRE

Réginald St-Pierre, prop.

4 allées à votre service — Pour réservations tél. 58

Tél. 58

Courcelles, Qué.

Hommages de

SEBASTIEN ISABEL

Commerçant — Transport: billots, bois scié, gravier

2 camions avec chargeuses

Tél. 56-R-3

St-Romain, Qué.

Installation d'un nouveau système de chauffage au presbytère

Le 27 septembre 1952, on finit d'installer un nouveau système de chauffage au presbytère, eau chaude avec calorifères. Les travaux ont été exécutés par Roy et Frères (Robert, Conrad et un employé). - Coût \$2.203.16

Le 20 avril 1953, on commença les travaux de peinturage de l'intérieur de l'église et de la sacristie. - Ce qui lui donne l'allure d'une toilette neuve.

Corvée en mars 1953

Une corvée est organisée pour faire couper des billots sur le terrain de la Fabrique afin de plafonner la salle. En deux jours, on en coupe assez. Ils sont transportés au moulin de Conrad St-Pierre pour être sciés en planches et puis transportés au village. Ses travaux se feront à l'automne. Par l'entremise de Louis Pelchat, nous obtenons de Mégantic Manufacturing assez de "Ten-Test" pour plafonner (5,600 pds).

Incendie le 10 mai 1953

A 5 heures 10 p.m., le feu commence dans un hangar de M. Joseph Bélanger pour s'étendre ensuite à plusieurs maisons, granges et garages. Pendant que le feu détruisait le hangar de Jos. Bélanger, il saute sur la grange d'Odias Gosselin, puis chez Cyrinus Fortin, Rodolphe Campeau, Odora Tardif, Résultats: la maison et le hangar de Jos. Bélanger, complètement détruits; la

maison et la grange de Odias Gosselin de même Ernest Paré, un locataire chez Odias Gosselin sur le pavé; la maison et le hangar chez Fidèle Boulanger complètement détruits, de même chez Louis Desblois, chez Rodolphe Campeau, chez Odora Tardif. La grange de Cyrinus Fortin complètement détruite, la maison endommagée, et Odina Boulanger, un locataire sur le pavé. La maison de Régis Fortin, habitée par M. H. Louis Beaulé très endommagée; celle de Napoléon Roy de même. Un fort vent soufflait pendant tout ce temps. La petite maison de Georges et Régis Roy prend feu 3 fois, mais on a pu éteindre. On contrôle le feu vers 8 hres p.m. Les pompiers de Lambton, St-Evariste et Mégantic prêtent secours aux pompiers de St-Romain. Le bois dans les remises flambe toute la nuit et le lendemain. 11 familles sur le pavé, 55 personnes, 6 maisons détruites, 7 remises garages et granges détruites, 3 maisons endommagées. On organise un fonds de secours pour reconstruire et aider les familles éprouvées.

18 juillet 1953

Depuis 3 jours, temps très chaud et humide. - Le thermomètre marque 100° à l'ombre.

19 nov. 1963

Une nouvelle croix est érigée dans le cimetière. Le corpus en ciment blanc est un don de M. Joseph Boulanger. Ses restes mortels reposent tout près.



PRESBYTERE ACTUEL

Hommages de

Crèmerie Weedon
et A La Canadienne Ltée

LEO GIRARD

PRODUITS LAITIERS ET POULETS EN CONSERVE

TEL. 185

WEEDON (CTE WOLFE), QUE.

LES CHANTRES



Cyrenus Bellavance; Arsène Bellavance; Ovila Bellavance; Philias Marceau;
Gérard Arguin.

LA LIGUE DU SACRE-COEUR



Gérard Corriveau; Hector Duquette; Omer Boulanger; M. l'abbé Lucien
LeGuerrier; Philias Marceau.

Hommages de

A D O N A I B O U D R E A U

FRUITS ET LEGUMES EN GROS

Distributeur des produits "TAL" autorisé par Thompson & Alix

TEL. 567-5326

R.R. No 4

SHERBROOKE, QUE.

Compliments de

RAYMOND CAMPEAU

Distributeur des scies mécaniques

Homelite - Pioneer - Canadian - McCulloch

Réparation et Pièces

TEL. 134

ST-HONORE, QUE.

Gracieuseté de

Salaison Idéale Ltée

ABATTOIR & VIANDES FUMÉES

TEL. 583-1960 & 583-1961

TEL. 569-4070

SHERBROOKE, QUE.

335 RUE LAVAL

LAC MEGANTIC, QUE.

Le 2oct. 1953

Depuis le 2 oct. 1953, la messe est célébrée le soir une fois par semaine.

27 et 28 juin 1954

Quarante Heures.

Les Quarante-Heures sont prêchées cette année par le Rév. Père Lucien Campeau, s.p. professeur à l'Immaculée Conception, enfant de Courcelles, qui a bien des parents à St-Romain. - Bonne assistance malgré la pluie.

Août 1954

A la suite de bien des démarches, il est décidé que nous aurons une 10ième année au Couvent en septembre.

M. F. Rousseau Chanoine

En mai, M. l'abbé Félicien Rousseau, qui a été paroissien de St-Romain pendant une dizaine d'années, qui a été ordonné en 1946, dont les parents sont originaires d'ici est nommé Supérieur du Grand Séminaire de Sherbrooke par son Excellence Mgr Georges Cabana.

Le 9 juillet 1964. "Le Messenger St-Michel et La Tribune" annoncent sa nomination comme chanoine titulaire de la cathédrale de Sherbrooke. Son investiture, le 12 septembre 1954.

Automne 1955

Une fournaise renouvelée et isolation de la voûte de l'église et du presbytère en entier.

9 mars 1956

Nomination de M. le curé J. F. Michaud comme chanoine honoraire.

Il a été curé de St-Romain de 1913-1929. Il a laissé un bon souvenir dans la paroisse. Il était le plus vieux curé, prêtre actif du diocèse, ayant 82 ans et encore curé de St-Marc de Coaticook.

Le 30 avril 1956

Achat d'un orgue.

Grâce à la générosité du frère du curé, H. S. Carbonneau de Berlin, N. H. et des paroissiens, nous achèterons un orgue Winshall électronique pour l'église. Gilbert Bouffard la touche à la basse messe et M. Roger Huberdeau, organiste de Ste-Marguerite Marie de Magog, à la grand'messe. Nous avons le plaisir d'entendre un jeune chantre avec une merveilleuse voix, André Charbonneau de St-Patrice de Magog.

1er Séminariste

Le premier séminariste de Saint-Romain, l'abbé Raymond Fortin commence ses premières vacances en soutane. C'est le fils de M. Cyrinus Fortin sacristain depuis 1927. A noter: M. Fortin a sonné les cloches pour le baptême de ses 11 enfants. Il fut aussi cordonnier pendant 48 ans.

30 juin 1956

Deux paroissiennes, Jeanne Marceau et Odette Pelchat reçoivent leur diplôme de garde-malade de l'Hôtel-Dieu de Sherbrooke.

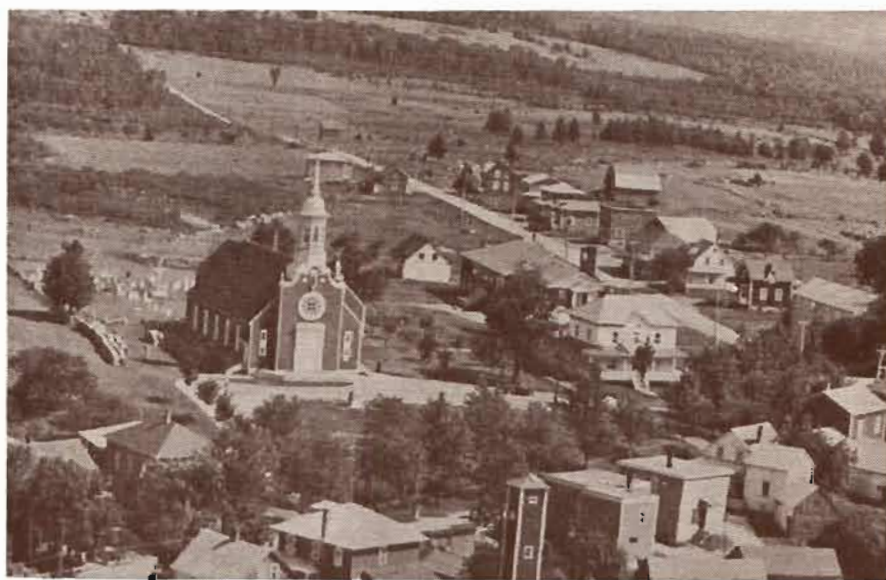

VUE AERIENNE DU VILLAGE DE ST-ROMAIN EN 1953

*Félicitations et meilleurs vœux de succès
aux organisateurs des fêtes du Centenaire, et
Hommages à tous les paroissiens de St-Romain*

IMPRIMERIE INDUSTRIELLE ENRG.

REAL MORIN, prop.

IMPRIMEUR — LITHOGRAPHE

TEL. 459-6791

LA GUADELOUPE, QUE.

Compliments de

CONFECTION FRONTENAC INC.

J. Eudes Bilodeau, prés.

Honneur à nos vaillants ancêtres

L' U. C. C.

et

L' U. C. F. R.

de ST-ROMAIN

LES DAMES DE STE-ANNE



Mesdames Ernest Isabel; Willie Isabel; Régis Fortin; Alfred Boulanger;
Roland Boulanger; Elzéar Isabel.

Assis:

Mme Emile Boulanger; M. le curé L. LeGuerrier; Mme Eugène Blais;
Ernest Roy; Odias Rodrigue; Damas Bouffard; Mme Philiat Marceau,
secrétaire n'apparaît pas sur la photo.

Juin et Juillet 1956

On revêt l'église de bardeaux d'amiante et on peinture le clocher et toute la boiserie extérieure. Ce renouveau change totalement l'aspect de l'église.

23 sept. 1956

Bénédiction du crucifix et de l'agrandissement du cimetière le 23 sept. 1956. Pèlerinage ce même jour. Les paroissiens sont très fiers de leur cimetière.

Du 7 au 17 nov. 1956

Travaux de redressement de la route passant devant l'église. On y coupe 4 érables plantées en 1929 par M. Chs B. Hallée. La Fabrique cède une lisière de terrain. Le roc et la terre sont transportés près de l'église pour faire un terrain de stationnement. On fait disparaître la "grosse roche" à l'entrée du village.

Le 24 oct. 1956

M. Joseph Breton ancien marguillier (1949-1952) et ancien maire de St-Romain (1951-1953) a été tué accidentellement par un camion travaillant à la voirie.

Automne 1956

11ième année au Couvent.
Les commissaires d'école décident et ouvrent une 11ième année, au couvent, pour les jeunes filles seulement. Les élèves du Couvent sont plus nombreux que jamais; 111 en tout.

Du 14 au 18 sept. 1957

Après une visite de l'ancien curé, M. L. Ferland, maintenant curé de Danville, M. Jos Hallée et M. le Curé vont trouver M. Paul Cliche de la Mégantic Manufacturing Co., afin d'obtenir 30,000 pieds de bois nécessaire pour l'aménagement d'une école à Danville, qui doit servir de monastère à un groupe de Carmélites, réfugiées au Vietnam qui cherchent un lieu pour s'établir. Le bois obtenu, M. le Curé fait venir M. l'abbé L. Ferland pour qu'il vienne parler de la chose aux paroissiens et organise une corvée pour couper ce bois. C'est ce qui est fait du lundi, 14 janvier au vendredi, le 18. Il fait un "froid de loup" tous ces jours. Mardi le thermomètre descend à 40°. Malgré tout 30 à 40 hommes sous la direction de Jos. Hallée travaillent à cette corvée et coupent environ 30,000 de bois sur les lots de la Mégantic Manufacturing à St-Gabriel de Stratford. Le travail a été très pénible, d'abord à cause du froid, et puis plusieurs des hommes avaient perdu l'habitude, n'étant pas allés au bois depuis 10 à 12 ans. M. Ferland allait les trouver sur le chantier tous les jours revenant le soir avec eux, coucher à St-Romain.

Le 2 mai 1957

2ième Visite Pastorale. - Visite de Mgr Cabana et décorations. Mgr Georges Cabana, Archevêque de Sherbrooke fait sa 2ième visite pastorale à St-Romain le 2 mai 1957. Il décerne à trois paroissiens: M. Jos Hallée, Mme Charles B. Hallée et M. J. Philias Marceau, l'Ordre du Mérite diocésain. M. Jos Hallée: pour services rendus à la pa-



EGLISE ACTUELLE

Félicitations aux promoteurs de ces grandioses

Célébrations souvenirs

F. R. DALLAIRE INC.

MARCHAND GENERAL MOTORS

Pontiac - Buick - Acadian - Viva — Camion G.M.C.

LAC MEGANTIC, QUE.

roisse et à la municipalité, dévouement et générosité pour les oeuvres paroissiales et travail pour la Juste Part. Mme Charles B. Hallée: pour services rendus à l'église, longtemps organiste 18 ans, dévouement pour oeuvres paroissiales et pendant 25 ans, gérante avec son mari de la Caisse Populaire de St-Romain.

M. J. Philias Marceau: dévouement pour toutes les oeuvres paroissiales, organiste et chantre à l'église depuis environ 45 ans, secrétaire-trésorier de la municipalité pendant 24 ans, secrétaire de la Juste Part.

Le 19 mai 1957 - Tribunal canonique

Le Tribunal Canonique enquêtant sur une guérison "miraculeuse" d'une dame de Woburn (Mme Fortin) guérison attribuée à Mère-Marie Léonie tient une séance à St-Romain afin d'entendre le Dr GrosLouis de Courcelles, Mgr Martin Lajeunesse O.M.I., R.P. M. G. Perras o.p. et le docteur Lasalle Laberge sont les enquêteurs. Le R.P. Morabito o.m.i. de Rome est le postulateur général et M. le curé Albert Carbonneau sert de notaire "Adjunctus ad litem".

Améliorations

Dimanche le 19 mai 1957, inauguration du

système d'amplification et de hauts-parleurs à l'église.

Trois nouveaux perrons en fer forgé remplacent ceux de bois. Travaux faits par M. René Boulanger et Fernando Boulanger.

Résultat de la corvée pour Carmélites

Une lettre de Sr Marie du Sauveur prieure des Sr Carmélites de Danville annonce qu'elles ont reçu \$4,034.00 pour le bois que les paroissiens avaient coupé en corvée à l'hiver. C'était pour leur nouveau Carmel. Elles seront 21 soeurs: 14 Vietnamiennes et 7 Canadiennes.

Amélioration du village

Plusieurs maisons sont revêtues en neuf ce qui donne plus d'apparence au village. Antonin Pelchat, Jos Boulanger, Alphonse Boulanger, Cyrinus Fortin et Philias Marceau maison neuve.

Décoration - Arsène Campeau

A l'occasion de la bénédiction de la cathédrale de Sherbrooke, Mgr l'Archevêque décore plusieurs diocésains de l'Ordre de St-Michel. Parmi eux, M. Arsène Campeau, Marguiller en charge.

Avec les compliments

**SOCIETE COOPERATIVE AGRICOLE DE
LAMBTON**

Bertrand Bouffard & Sylvio Mercier

Meunerie - Consignations d'animaux - Engrais
chimiques - Grains et Moulée Coopérative
Distributeurs des gazolines White Rose et des
Peintures "Fédérée"

Tél. 72

Lambton, Qué.

Avec les compliments de

L. P. FERLAND & FILS INC.

Léopold Ferland, prés.

Fabricants des moulées balancées "SHUR-GAIN"

Tél. 459-6778

La Guadeloupe, Qué.

Avec les compliments de

J. CLEMENT MASSON

NOTAIRE

Tél. 459-3372

La Guadeloupe, Qué.

Hommages de

**Les Carrières Martineau & Deschambault
Inc.**

Granite et Pierre pour Construction

Lorenzo St-Pierre & André Darveau

Tél. 76

St-Gérard, Qué.

Bur. Tél. 264-3581 St-Marc des Carrières, Qué.

Hommages de

GERARD BRETON

REPRESENTANT

**La Confédération Compagnie d'Ass.-Vie &
Salaire-Groupe**

Tél. 37

St-Ludger, Qué.

Nous nous joignons à la population de

St-Romain pour célébrer les fêtes du Centenaire

M. et MME LUC GRONDIN

Lambton, Qué.

LES CERCLES LACORDAIRES et STE-JEANNE D'ARC



1ère rangée assis

Ovila Bellavance; Henri Dion, président des Lacordaires; Mme Antonin Pelchat, présidente des Jeanne d'Arc; M. le curé L. LeGuerrier, aumônier; M. Damas Bouffard.

Debout

Conrad Boulanger; Denise Isabel; Mme Emile Boulanger; Mme Lucien Hallée; Conrad St-Pierre.

Le 20 avril 1958

Campagne contre la littérature obscène. On demande aux Paroissiens de s'engager par écrit de ne pas acheter ni lire certains journaux. Tous le font.

à la rencontre du nouveau curé et l'escortent de la mission de St-Noël Chabanel au village de St-Romain.

Le 30 avril 1958

Décès de M. Omer Dion à l'âge de 80 ans 8½ mois. Son Père Joseph Dion et son oncle Pierre Dion, originaire de St-Anselme ont été les premiers colons de St-Romain s'établissant ici en 1844.

13ième Curé

M. l'abbé Lucien LeGuerrier est avec nous depuis le 30 juillet 1958, et nous lui souhaitons long séjour.

On peut dire qu'il est un prêtre très ponctuel, jamais en retard, accueillant pour ses confrères et ses paroissiens. D'un grand coeur, il porte une attention toute spéciale aux malades et aux mourants.

Le 14 juillet 1958 - Départ de M. l'abbé A. Carbonneau

M. l'abbé Albert Carbonneau, curé de St-Romain est nommé curé de St-Jean l'Évangéliste, Coaticook et M. l'abbé Lucien Le Guerrier, curé de St-Adolphe est nommé curé de St-Romain.

Le 30 juillet une vingtaine d'autos vont reconduire avec regret leur curé et se portent

Si chaque curé a, à son crédit, une ou des oeuvres spéciales, à celui-ci, on rattachera toujours le souvenir des Fêtes du Centenaire de la paroisse, et du Cinquantenaire du Convent.

Grâce à lui, ce Centenaire est rehaussé par l'ordination de l'un des nôtres dans notre temple paroissial, par Son Excellence Mgr George Cabana, Archevêque de Sherbrooke.

Meilleurs vœux de

MARCHE D'ANIMAUX VIVANTS

Veilleux & Frères, prop.

LA GUADELOUPE (CTE FRONTENAC), QUE.

Avec les compliments du

Garage A. Campagna

Spécialité: Débossage et peinture

TEL. 583-2688

RUE LAVAL

LAC MEGANTIC, QUE.

Meilleurs vœux de

SHIER LTÉE

LAC MEGANTIC, QUE.

Noël 1958

Nous avons cette année un vrai Noël "Canayen". De la neige en quantité et un froid rigoureux. Ce qui n'empêche pas les paroissiens de remplir l'église à capacité pour la messe de minuit. Tous s'approchent de la sainte Table. A la messe de l'aurore, toute l'assistance compose la chorale. Il y a une belle uniformité, et beaucoup d'âme dans l'exécution des vieux cantiques de Noël.

Le 6 janv. 1959

Si les Rois Mages ont voyagé à dos de chameaux, les paroissiens de St-Romain ne peuvent pas même se servir de leurs chevaux. En effet, il neige à plein ciel depuis vendredi dernier et le vent s'est mis de la partie avec un froid rigoureux. Une jolie tempête! Aussi les gens de la campagne doivent se contenter de la messe à la radio et à la T.V. Quelques femmes seulement plus fortes et plus courageuses bravent la tourmente et des hommes surtout composent l'assistance à la messe, et encore assistance plutôt restreinte. Tout est bloqué partout et tout le système de transport est réduit à rien. D'après les nouvelles qui nous sont transmises par la radio et la T.V. c'est général partout. Les routes sont inutilisables dans toutes les régions.

Le 23 mai 1959

Ordination de l'abbé Raymond Fortin et 24 mai, première messe.

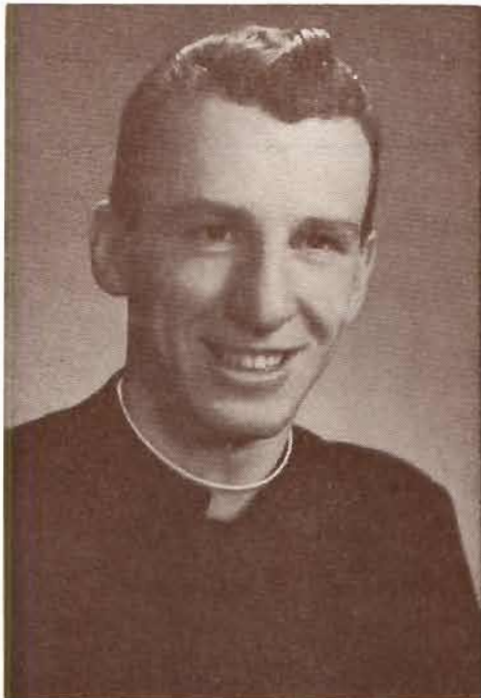

Ordination à Sherbrooke d'un enfant de la paroisse, l'abbé Raymond Fortin, enfant de la paroisse élevé à la prêtrise le 23 mai 1959. Première messe de l'abbé Raymond Fortin. La paroisse est en liesse même si la pluie vient gâcher un peu la fête. Le nouveau prêtre, est accompagné à l'autel par M. l'abbé Albert Carbonneau, ancien curé, comme diacre; l'abbé Daniel Pagé comme sous-diacre et le curé comme prêtre-assistant. Le sermon de circonstance est donné par M. l'abbé Daniel Pagé, vicaire à Ste-Famille de Richmond, M. le chanoine Lorenzo Ferland, ancien curé assiste au choeur.

Noces d'or - 1959

Le 27 juin 1959, M. et Mme Anaclet Arguin célèbrent leurs noces d'or de mariage. La grand-messe d'actions de grâces est chantée par un neveu des Jubilaires, l'abbé Félicien Rousseau.

Les Jubilaires sont entourés de leurs deux fils, de leurs huit filles dont cinq religieuses des Filles de la Charité du Sacré-Coeur.

Autre Noces d'or - juillet 1959

C'est au tour de M. et Mme Odias Rodrigue d'être dans les honneurs à l'occasion de leur Jubilé d'or de mariage. Mgr Herman Morin P.D. reçoit le renouvellement des promesses de mariage.

Compliments de

Léandre Proteau, C.d'A.As.

Assurances Générales

Vie - Feu - Automobile

Responsabilité - Risques divers

TEL. 449-2895

C.P. 53

DISRAELI, QUE.

Hommages de

ALBINI BEAUDOIN

Portes - Fenêtres - Déclins d'aluminium

Portes accordéons - Auvents

Tél. 459-3400 La Guadeloupe, Qué.

Gracieuseté de

ARGUIN RADIO T.V. SERVICE

Grégoire Arguin, prop.

Tél. 1514 Courcelles, Qué.

Meilleurs voeux de

CANAM STEEL WORKS INC.

Structure d'acier

Tél. 57 St-Gédéon, Qué.

Compliments de

LA MENUISERIE BEAUDOIN & FRERES INC.

Portes & Châssis

Tél. 449-2761
188 rue Champlain Disraéli, Qué.

Avec les compliments du

TAXI P. E. ISABEL

Local et longue distance

Passagers Assurés Service jour et nuit

Tél. 56-S-11 St-Romain, Qué.

Hommages du

CAFE CHEZ LUC

Luc Rodrigue, prop.

Restaurant — Repas complet

St-Romain, Qué.

LA SAINT-JEAN BAPTISTE



lère rangée en haut

Arsène Bellavance; Mme Joseph Bélanger; Napoléon Roy; H. Ls Boulanger; Joseph Hallée; Calixte Roy; H. Ls Boulanger.

Assis:

Ovila Bellavance; Calixte Roy; Octave Bellavance; Philias Marceau; M. l'abbé L. LeGuerrier; Mme Odias Rodrigue.

Meilleurs voeux de

CONRAD BRETON

ENTREPRENEUR

Déplacement et soulèvement de bâtisses — Solages en ciment

TEL. 93

LAMBTON, QUE.

Compliments de

ANTONIO MARCOUX

MARCHAND DE MEUBLES ET APPAREILS ELECTRIQUES

Service de Réfrigération domestique et commerciale

TEL. 91

LAMBTON, QUE.

Avec les compliments du

CENTRE D'ACHATS J. N. MORIN INC.

J. N. Morin, prop.

EPICERIE — LINGERIE — QUINCAILLERIE

LAMBTON, QUE.

Meilleurs voeux de

DOSTIE SHELL SERVICE

Hubert Dostie, prop.

Réparations Générales

PRODUIT SHELL

TEL. 153

LAMBTON, QUE.

D'autres jubilés au cours du siècle passé
Jubilés de diamant et d'or de mariage

M. et Mme Joachim Hallée - 60 ans de ménage. Grand-parents du nouvel ordonné;
M. et Mme Guillaume Corriveau;
M. et Mme Edmond Fortin;
M. et Mme Ferdinand Hallée;
M. et Mme Joseph Marceau (1934)
M. et Mme Charles B. Hallée;
M. et Mme Florian Bélanger;
M. et Mme Aimé Rosa;
M. et Mme Théodore Hallée
M. et Mme Arthur Roy;
M. et Mme Analet Arguin (1959);
M. et Mme Odias Rodrigue (1959);
M. et Mme Léopold Arguin;
M. et Mme Félix Vallée;
M. et Mme Damas Bouffard.

Fait remarquable: M. et Mme Damas Bouffard forment le seul couple étant né à St-Romain, ayant demeuré toujours dans la paroisse, et vivants tous les deux.
Les organisateurs ont voulu souligner ce fait, en les nommant M. et Mme Centenaire de St-Romain.

Décoration le 15 nov. 1959

M. Calixte Roy reçoit des mains de Mgr Georges Cabana une décoration de l'Ordre de St-Michel pour services à l'église. M. Roy était marguillier en charge.

Accident - le 9 janvier 1961

Le 9 janvier 1961, un terrible accident jeta dans le deuil, une famille avantagement

Meilleurs voeux de

CLEMENT LUSSIER

Marchand de meubles — Accessoires Electriques

Tél. 58

Weedon, Qué.

Gracieuseté de

THEATRE ROYAL

Emile Vachon, prop.

La Guadeloupe, Qué.

Avec les compliments du

GARAGE OSCAR BRUCHU INC.

Mme Yolande Brochu, prés.

Vendeur de machinerie agricole I. H.

Tél. 459-6774

St-Evariste, Qué.

Meilleurs voeux de

PAUL A. GREGOIRE ENRG.

QUINCAILLERIE

Tél. 449-2848

125 rue Champoux

Disraéli, Qué.

Meilleur succès de

QUIRION TRANSPORT INC.

G.-E. QUIRION

TRANSPORT GENERAL

LA GUADELOUPE (CTE FRONTENAC), QUE.

Compliments de

WILDY BOULANGER

PEINTRE ENTREPRENEUR

Plastrage Gyproc — Echafaudage en acier pour tout genre de travaux

TEL. 59

ST-ROMAIN, QUE.

connue: M. et Mme Joseph Hallée, M. et Mme Lucien Mallee et Mme Paul-Emile Dostie se dirigeaient vers Sherbrooke. La négligence d'un chauffeur de camion, la neige, etc. firent que l'auto frappa un arbre. Tous les occupants furent blessés gravement et hospitalisés.

Le 13 janvier, M. Joseph Hallée, décédait et son fils Lucien, le 25 du même mois. Deuil pour toute la paroisse.

6 déc. 1961

Un moulin à scie et à farine, installé à l'extrémité de la paroisse à l'angle des routes No 5 et de Ste-Cécile, construit par Damas Ruel et transmis à son fils Edouard Ruel. (Qui ne se souvient pas de M. Edouard Ruel pour avoir été soulagé d'une foulure, d'une casure).

Le premier moulin fonctionnait par le pouvoir d'eau fourni par la rivière.

M. Albini Beaudoin succède à M. Ruel et continue la tradition; moulin à scie et à farine. Il reconstruit le moulin le fait fonctionner à la vapeur et commença à faire du bois de fuseaux.

Son beau-fils, Conrad St-Pierre le remplace et transforme l'industrie: plus de moulin

à farine et le moulin devient uniquement, industrie de bois de fuseaux. le 6 déc. 1961 transporte sa maison au village, rue du couvent et reconstruit son moulin avec un pouvoir électrique. La paroisse est fière de conserver dans ses limites une industrie qui donne du travail à une vingtaine d'hommes.

D'autres Industries Existaient

Moulin à scie et farine

Napoléon Bellavance — Edouard Bureau — Joseph Breton et Frères — Jean Breton — Auxillien Jacques (propriétaire actuel).

Moulin à farine et à carde

Pierre Pelchat — Israël Bellavance.

Moulin à scie le plus ancien (dit à chässe)

Jean Therrien.

Beurrerie

Cyrille Bourque — Joseph Dion — Alphonse Gosselin — Napoléon Gosselin — Floriant Rancourt — Oliva Jacques — Léandre Jacques.

Meilleurs voeux de

LA CHEMISE GERMOND INC.

R. Lafontaine, prés.

MANUFACTURIER DE CHEMISES

TEL. 459-6789

LA GUADELOUPE, QUE.

Hommages de

H. P. CAMPEAU

Courtier d'assurances

Assurance générale - Vie - Accident

Tél. 583-1458

220 rue Laval Lac Mégantic, Qué.

Meilleurs voeux de

CREME GLACEE REGAL

Léonidas Beaudoin, prop.

Crème Glacée

338 rue Cyr Thetford Mines, Qué.

Avec les compliments de

PORTELANCE LUMBER CO.

Emilien & Léandre Jacques

Bois de sciage en gros — Bois de pin blanc

Tél. 728-1091

8861, 10ème rue Ville St-Michel, Qué.

Compliments de

JEAN-MARIE ARGUIN

BUREAU DE POSTE

St-Romain, Qué.

Avec les compliments du

Dr LAURENT ROY

Tél. 459-3322 La Guadeloupe, Qué.

Meilleurs voeux de

LA SALAISON BRISSON INC.

Clément Marceau, agent autorisé

Tél. 459-3509 La Guadeloupe, Qué.

1865



1965

LA PAROISSE JUBILE!

Le premier siècle se termine glorieusement par le don au Seigneur d'un de ses fils: M. l'abbé Georges-Henri Hallée.

En ces jours de festivité, il se fera l'interprète de tous et de chacun des paroissiens pour exprimer à Dieu, notre reconnaissance.

C'est lui aussi qui célébrera la messe pour témoigner à nos chers disparus, à tous ceux qui ont fait de St-Romain, la belle paroisse d'aujourd'hui, notre admiration et notre gratitude.

Hommages de



BREUVAGES LAC MEGANTIC ENRG.

Albert Bigaouette, prop.

EMBOUTEILLEUR AUTORISE

7-Up - Pepsi Cola - Schweppes Tonic Water - Nesbitt Orange

RUE LAVIOLETTE

LAC MEGANTIC, QUE.

Avec les compliments du

Bégin & Moreau Enrg.

Auguste Moreau, prop.

Bois de fuseau - Bois de sciage

TEL. 583-0234

LAC MEGANTIC, QUE.

Gracieuselé de

CHARLES A. GAGNON

ENTREPRENEUR ELECTRICIEN

Accessoires électriques

TEL. 102

LAMBTON, QUE.

M. l'abbé Georges Henri Hallée

Fils de Mme Joseph Hallée

Le dernier d'une famille nombreuse, se donne volontairement au service du Seigneur.

Que sera ce jeune prêtre? Le but de son choix se réalisera sûrement: il sera "tout à tous".

Les paroissiens de St-Romain souhaitent qu'il conserve sa disponibilité et sa grande ouverture à tous les problèmes.

Fructueux Apostolat!

FAMILLE HALLEE



1ère rangée en avant:

Fernande (Mme Aimé Morin); Thérèse (Mme Léandre Boulanger); Célia (Mme Paul Gagné); Lucien (décédé); Antoinette (Mme Joseph Bélanger); M. et Mme Joseph Hallée (décédé); Bertha (Mme Paul-Emile Dostie); Luciennè (Mme Gérard Bouffard).

En arrière

Ronaldo; Jean-Paul; Georges-Henri (nouvel ordonné); Philippe; Fernand; Edgar.

Gracieuseté de

L'AUBERGE de la RIVIERE SAUVAGE INC.

Renaud Letarte, prés.

Concours de Chasse et Pêche - Chambre et Repas

La plus grande salle du comté pour

Banquets, Noces, Showers, Etc.

Tél. 2904

Lambton, Qué.

Meilleurs voeux de la

BOULANGERIE LAMBTON

J. Aimé Robert, prop.

Pain - Brioches - Galettes

Tél. 62

Lambton, Qué.

Hommages de

ROLAND LACASSE

Agent de manufacturiers

Manufacturier de harnais et hausse de cuir pour

pieds en rubber — Marchand de chaussures et

lacets — Cordonnier et sellier

Tél. 459-6782

La Guadeloupe, Qué.

Avec les compliments de

JEAN-PAUL ST-PIERRE

Manufacturier de bois de fuseau

Notre-Dame des Bois, Qué.

Avec les compliments de



TURCOTTE ELECTRIQUE

Réparation générale de moteurs électriques

Machinage sur tours et autres

Tél. 43

Lambton, Qué.

Avec les compliments du

MAGASIN HANDY ANDY ASS.

Léandre Lacasse, prop.

Pièces d'automobiles - Accessoires de maison

Lampes - Cendriers - Articles de sport

Disques - Jouets, Etc.

Tél. 459-3491

La Guadeloupe, Qué.

Cordonneries

Cyrenus Fortin — Cyrenus Bellavance.

Manufacture de couture

En 1951, les paroissiens de Saint-Romain fondent un Syndicat Industriel, et fournissent les fonds nécessaires pour permettre à M. Jean-Eudes Bilodeau de La Guadeloupe, d'établir, dans l'ancien couvent, une manufacture de couture qui employa plusieurs jeunes filles.

Quelques années prospères...

Autre propriétaire: Auguste Bilodeau. Présentement la manufacture est silencieuse. Avis aux intéressés.

Accident le 22 janvier 1964

Le jeune Christian Baillargeon se souviendra toute sa vie du 22 janvier 1963. Revenant de l'école, il fut happé par une charrue à neige. Transporté à l'hôpital de St-Vincent de Paul (Sherbrooke), Montreal Children le 14 juillet au 17 déc. 1964, et a passé deux stages à Boston au Mémorial St-Vincent de Paul. Depuis ce jour fatal il fut endormi 45 fois, subit 34 opérations majeures et 11 opérations mineures. Il doit retourner à Boston pour examen, le 29 juin '65, et l'an prochain, 1966 on tentera une nouvelle opération pour le fonctionnement normal de l'organisme. Christian est né le 6 août 1953, il a 8 frères et trois soeurs. Il est le fils de M. et Mme Georges Baillargeon (Alberte Bélanger).

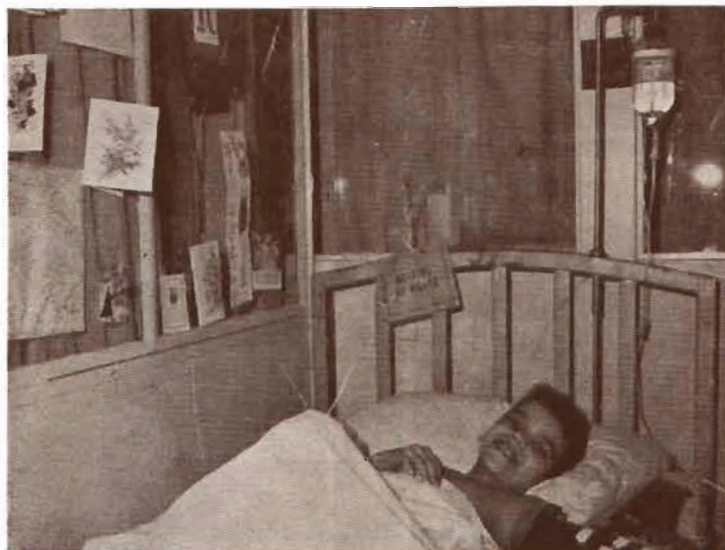

Photo prise à l'hôpital de Boston

NOTE

Dans les registres de la paroisse de 1865 à 1964, il y eut 3,582 baptêmes et 1,330 sépultures.

Hommages de

LIONEL QUIRION

Assurance Générale

La Guadeloupe, Qué.

Meilleurs voeux de

RENE LESSARD

Agent Esso Impérial - Service jour et nuit

Huile à chauffage — Gazoline

Tél. 459-3452

La Guadeloupe, Qué.

Félicitations au promoteur de ces grandioses

Célébrations souvenirs

ST-PIERRE ASSURANCES GENERALES

RUE PRINCIPALE

LAMBTON, QUE.

Avec les compliments de

LAMBTON MANUFACTURING LTD.

Bertrand Bellegarde, prés.

Spécialité: Portes Unies - Flush Doors et finition en merisier et en chêne

Distributeur de contreplaqué (plywood)

TEL. 51-151

LAMBTON, QUE.

DERNIER MOT

L'Album-Souvenir que nous vous présentons est loin d'être parfait.

Les quelques notes inscrites, nous les avons puisées dans le "Précis Historique" de M. l'abbé Albert Gravel et dans la "Chronique" écrite par Messieurs les curés Ferland, Carbonneau et Le Guerrier. La collaboration des membres des différents comités, les Religieuses du Couvent et autres, nous ont beaucoup aidé.

Nous remercions tous ceux et celles, qui ont contribué, de loin ou de près, à la réalisation de cet Album-Souvenir.

Nous nous excusons humblement pour les nombreux oublis et erreurs que nous avons pu commettre bien involontairement.

Un Merci bien sincère à tous les généreux annonceurs qui ont rendu possible la publication de ce pamphlet.

LES AUTEURS

GRANDS MERCI!

Nous remercions sincèrement toutes les personnes qui ont contribué, de quelque façon que ce soit, à l'organisation et à la célébration des fêtes du Centenaire

Le Comité exécutif

- MEMO -

1865



1965

1865 - 1965

POPULATION DE ST-ROMAIN ...

Les propriétaires et le personnel du magasin

J. N. ROY ENRG.
de Lambton

Vous saluent !

ST-ROMAIN célèbre cette année son centenaire. Le nom J. N. Roy compte cinquante années à votre service.

Ce fut toujours très agréable de vivre à vos côtés et un véritable plaisir d'entretenir des relations amicales et commerciales avec la population de votre paroisse centenaire.

— BRAVO ! ST-ROMAIN ! —

Magasin J. N. Roy Enrg.

Mlle Marguerite Roy et J. Emery Roy, co-prop.

MARCHAND DE MEUBLES

Spécialité: Confection pour Dames et Messieurs

TEL. 33

LAMBTON (CTE FRONTENAC), QUE.

