

BAPTÊMES
PAROISSE L'ASCENSION-
DE-NOTRE-SEIGNEUR-JÉSUS-CHRIST
HAWKESBURY, ONTARIO

1957 - 2000

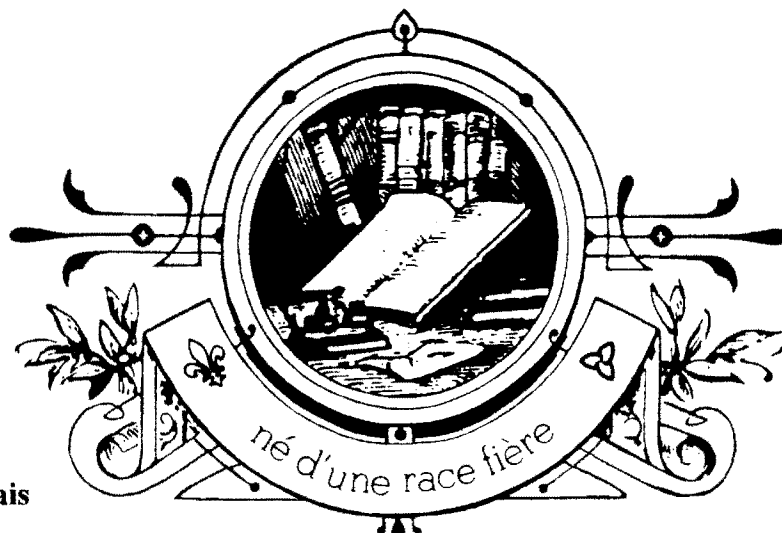

Collection :
Paroisses de
l'Ontario français

40

Compilateurs : Yvon Léonard
Gilles Martineau
Marie-Paule Martineau
Lise Maurice Léonard

SOCIÉTÉ FRANCO-ONTARIENNE D'HISTOIRE ET DE GÉNÉALOGIE
C.P. 8254, Succursale "T"
Ottawa (Ontario)
K1G 3H7

L'Ascension-de-Notre-Seigneur-Jésus-Christ

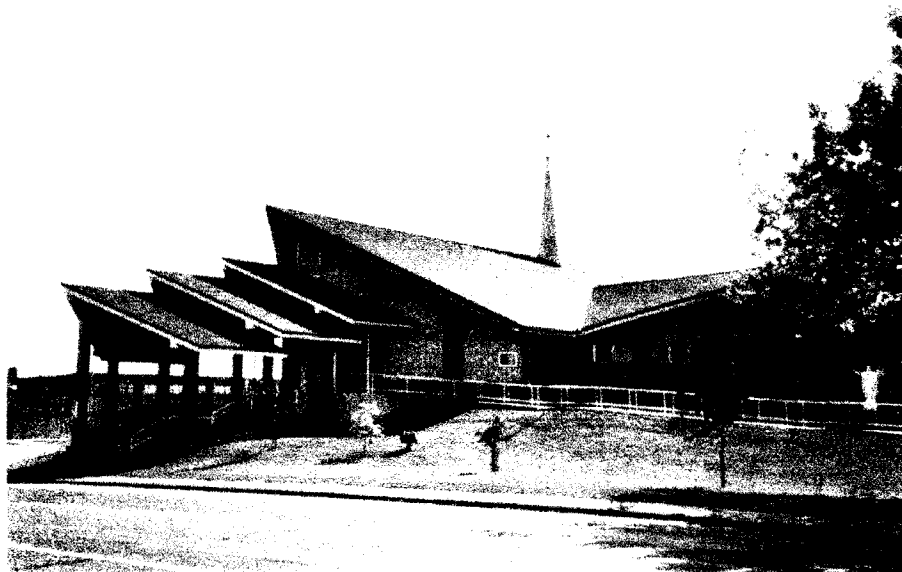

gracieuseté de Gilles Martineau

Historique de la paroisse

Pendant plus de dix ans, les paroissiens de l'est de Hawkesbury réclamèrent une paroisse. Les démarches et la sollicitude du vénéré chanoine Roméo Guindon, alors curé de la seule paroisse de Hawkesbury, celle de Saint-Alphonse-de-Ligouri, convinquirent les autorités religieuses qu'un démembrement de la paroisse-mère s'imposait.

Le 21 juin 1957, Mgr l'Archevêque d'Ottawa divisait la paroisse de Saint-Alphonse-de-Ligouri et fondait une nouvelle paroisse sous le vocable de L'Ascension-de-Notre-Seigneur-Jésus-Christ et désignait comme curé fondateur M. l'abbé Rodolphe Couture. La nouvelle paroisse, d'après le décret d'érection canonique, serait bornée à l'est par la ligne qui sépare le canton de Hawkesbury Ouest du canton de Hawkesbury Est; au sud, le centre de la nouvelle route Trans-Canada et à l'ouest, la ligne qui passe au centre de la rue Hamilton dans la ville de Hawkesbury et le prolongement sud de cette ligne.

Le 8 juillet arrivait à Hawkesbury M. le curé Couture et immédiatement il se mit à l'oeuvre pour obtenir avant la construction de l'église un local temporaire pour y tenir les offices religieux de la nouvelle paroisse. La famille Arthur Dauth possédait un atelier de menuiserie, qui était inoccupé et elle l'offrit gracieusement à Monsieur le Curé pour le temps que durerait la préparation et l'édification de l'église. Plusieurs corvées d'hommes et de femmes de l'Est de la ville adaptèrent le local pour fins religieuses, si bien que le 28 juillet, on pouvait commencer la vie paroissiale par la célébration de trois messes et par l'administration du baptême à trois nouveaux-nés. On désigna trois paroissiens comme syndics de la paroisse: MM. Roland Legris, Bernard Laframboise et Joffre

Archambault. Le 15 août 1957, une procession portant en triomphe la Vierge de l'Assomption s'organisa de la chapelle au terrain de la future église. Les paroissiens en grand nombre accompagnaient leur curé dans cette manifestation de dévotion mariale pour obtenir le succès dans la grande entreprise de la construction de l'église. Arrivé au terrain de l'emplacement de l'église, Monsieur le curé Couture consacra sa paroisse au Coeur Immaculé de Marie et exhorta ses paroissiens à la confiance, car dit-il: *«Nous voulons un sol sacré. Ici s'élèvera notre église, témoignage de notre foi et de notre amour, à la gloire de Dieu»*.

Le 11 septembre 1958, le curé et les trois syndics se rendaient au bureau de l'archevêché pour l'ouverture des soumissions pour la construction de l'église, dont les plans avaient été tracés par M. Roger Thibault, architecte. Le contrat fut adjugé à entrepreneurs généraux J. G. Brisson de Hull. Le dimanche 14 septembre, on procédait à la bénédiction du terrain et à la levée de la première pelletée de terre.

La bénédiction de la pierre angulaire et des fondations de l'église, faite par Mgr J. N. Gélinau, vicaire général, donna l'occasion aux paroissiens de constater le progrès des travaux.

Monsieur le curé Couture est entré dans son nouveau presbytère pour Pâques, soit le 28 mars 1959. L'église, en forme d'étoile, surmontée d'un minuscule clocher, lequel symbolise un doigt qui montre le ciel, fut ouverte aux fidèles le 7 juin 1959 et la bénédiction solennelle fut faite par Mgr J.-M. Lemieux, archevêque d'Ottawa, le samedi 27 juin. Le lendemain, Monsieur le curé Couture célébra une grand-messe d'action de grâces à l'occasion de son jubilé d'argent d'ordination sacerdotale. La vie paroissiale s'organisa, les paroissiens se groupèrent autour de leur curé et cette petite cellule de L'Église universelle devint des plus vivantes.

Source: *Album souvenir du Centenaire de Hawkesbury 1859-1959*

Les curés de L'Ascension-de-Notre-Seigneur-Jésus-Christ

Rodolphe Couture (1957-1967)

Jean Fairfield (1967-1989)

Jean-Bernard Lapointe (depuis 1989)

Répertoire des baptêmes
1957-2000

Abadjian, Marie Line Dominique Michèle Nais. : 20/09/1989 Bapt. : 01/07/1990

Père : Jean Abadjian
Mère : Suzanne Gauthier
Annotation :

Par. : Alain Gauthier, oncle
Mar. : Line Gauthier, tante

Aborameh, Joseph Roger Gilles

Père : Philippe Aborameh
Mère : Pierrette Joly
Annotation :

Nais. : 18/05/1963 Bapt. : 26/05/1963
Par. : Roger Bélanger
Mar. : Madeleine Aborameh

Aborameh, Marie Micheline Lyne

Père : Philippe Aborameh
Mère : Pierrette Joly
Annotation :

Nais. : 23/05/1968 Bapt. : 09/06/1968
Par. : Roger Joly
Mar. : Micheline Joly

Addesso, Gino Michel

Père : Dino Addesso
Mère : Nathalie Taillon Addesso
Annotation :

Nais. : 29/07/1985 Bapt. : 06/10/1985
Par. : Michel Desjardins
Mar. : Roxanne Taillon

Alie, Marjolène Rosane

Père : Bernard Alie
Mère : Lise Charbonneau Alie
Annotation :

Nais. : 10/07/1982 Bapt. : 22/08/1982
Par. : Jean-Baptiste Alie
Mar. : Julienne Simard Alie

Alie, Véronik Myriam

Père : Bernard Alie
Mère : Lise Charbonneau Alie
Annotation :

Nais. : 27/10/1985 Bapt. : 08/12/1985
Par. : Roch Charbonneau
Mar. : Vivianne Leclair

Allard, Marie Berthe Julie

Père : Jean Allard
Mère : Diane Joly
Annotation :

Nais. : 10/10/1970 Bapt. : 01/11/1970
Par. : Arthur Allard
Mar. : Berthe Tessier

Alletson, Joseph Robert Cédric

Père : Robert Alletson
Mère : Sylvie Diane Larocque
Annotation :

Nais. : 14/09/1995 Bapt. : 29/10/1995
Par. : Charles Alletson
Mar. : Joan Labrèche

Alletson, Marie Klara Elyane

Père : Robert Alletson
Mère : Sylvie Diane Larocque
Annotation :

Nais. : 24/03/1994 Bapt. : 07/08/1994
Par. : Jean-Maurice Larocque
Mar. : Denyse Proulx

Amyot, Marco Michel

Père : Carl Amyot
Mère : Reine Larocque
Annotation :

Nais. : 25/11/1974 Bapt. : 22/12/1974
Par. : Michel Charlebois
Mar. : Marielle Larocque

Anderson, Chantalle Maxime

Père : George Maxwell Anderson
Mère : Suzanne Marguerite Malette
Annotation : (église anglicane) - a épousé Serge Dupras le 18 juillet 1998 à St-Augustin, Mirabel, Qc

Nais. : 23/08/1974 Bapt. : 18/05/1975
Par. : Eduardo Butin
Mar. : Jacqueline Malette Butin

Andrews, Marie Josée Ashley

Père : Kolin Andrews
Mère : Sylvie Potvin Andrews
Annotation :

Nais. : 01/04/1987 Bapt. : 17/05/1987
Par. : Yves Potvin
Mar. : Josée Potvin

Annett Plouffe, Marie Margie Chantale Daphnée

Père : Hervé Plouffe jr
Mère : Mélanie Annett
Annotation :

Nais. : 17/08/2000 Bapt. : 26/11/2000
Par. : Jim Pickin
Mar. : Margie Bates

Arcand, Joseph Guillaume Ted Georges

Père : Étienne Arcand
Mère : Marie-Claude Poirier
Annotation :

Nais. : 23/01/1988 Bapt. : 20/03/1988
Par. : René Arcand
Mar. : Nathalie Hubert

Arcand, Marie Christiane Geneviève

Père : Robert Arcand
Mère : Suzanne Tremblay
Annotation :

Nais. : 06/10/1995 Bapt. : 26/11/1995
Par. : Raymond Tremblay
Mar. : Christiane Tremblay

Arcand, Marie Denise Diane

Père : Théodore Arcand
Mère : Léa Crête
Annotation :

Nais. : 29/04/1970 Bapt. : 17/05/1970
Par. : Gaston Joannette
Mar. : Denise Crête

Arcand, Marie Julie Andréanne

Père : Robert Arcand
Mère : Suzanne Tremblay
Annotation :

Nais. : 03/07/2000 Bapt. : 23/08/2000
Par. : Stéphane Arcand
Mar. : Julie Allen

Assaly, Marie Megan Julie

Père : Anthony Assaly
Mère : Kim Villeneuve
Annotation :

Nais. : 02/06/2000 Bapt. : 27/08/2000
Par. : Kevin Assaly
Mar. : Caroline Belle-Isle

Aubin, Joseph Denis Carl

Père : Royal Aubin
Mère : Rachel Prévost Aubin
Annotation :

Nais. : 03/10/1982 Bapt. : 14/11/1982
Par. : Denis Aubin
Mar. : Manon Aubin

Aubin, Joseph Donat Jean-Paul

Père : non inscrit
Mère : Jacqueline Aubin
Annotation :

Nais. : 21/11/1969 Bapt. : 30/11/1969
Par. : Henri Paul Major
Mar. : Thérèse Cousineau

Aubin, Joseph Garry Norman

Père : Donald Aubin
Mère : Elizabeth Pritchard
Annotation :

Nais. : 19/12/1966 Bapt. : 15/07/1967
Par. : Henri Lamoureux
Mar. : Françoise Aubin

Aubin, Marie Hughette Chantal

Père : Marcel Aubin
Mère : Ginette Dallaire
Annotation :

Nais. : 05/08/1970 Bapt. : 06/09/1970
Par. : Jean-Marc Dallaire
Mar. : Hughette St-Jean

Aubry, Marie Cécile Linda

Père : Roger Aubry
Mère : Nicole Dumont
Annotation : a épousé Richard Villeneuve le 23 juillet 1983 à L'Ascension, Hawkesbury

Nais. : 07/08/1964 Bapt. : 16/08/1964
Par. : Hector Dumont
Mar. : Cécile Laverdure

Audette, Joseph Lucien Hubert Christian

Père : Lucien Audette
Mère : Marguerite Piché
Annotation :

Nais. : 10/10/1965 Bapt. : 24/10/1965
Par. : Hubert Audette
Mar. : Denise Audette

Audette, Joseph Pierre Nais. : 09/02/1962 Bapt. : 18/02/1962
Père : Raymond Audette Par. : Joseph Audette
Mère : Claudette Bellefeuille Mar. : Marie-Ange Vermette
Annotation :

Audette, Joseph Raymond Michel Nais. : 12/10/1969 Bapt. : 26/10/1969
Père : Raymond Audette Par. : Joseph Audette
Mère : Claudette Bellefeuille Mar. : Marie-Ange Vermette
Annotation : a épousé Caroline Bougie le 1 août 1998 à N.-D.-des-Sept-Douleurs, Grenville, Qc

Audette, Marie Francine Mireille Tania Nais. : 09/08/1989 Bapt. : 24/09/1989
Père : Christian Audette Par. : Guy Guérin
Mère : Nathalie Plouffe Mar. : Mireille Audette
Annotation :

Audette, Marie Lydia Diane Nais. : 04/11/1959 Bapt. : 15/11/1959
Père : Raymond Audette Par. : Wilfrid Bellefeuille
Mère : Claudette Bellefeuille Mar. : Lydia Larivière
Annotation :

Auger, Joseph Royal Michel Nais. : 27/09/1968 Bapt. : 13/10/1968
Père : Bruno Auger Par. : Royal Fournier
Mère : Évelyn Ladouceur Mar. : Huguette Ladouceur
Annotation :

Baaklini, Marie Shirley Élise Nais. : 07/08/1999 Bapt. : 24/10/1999
Père : Alfred Baaklini Par. : Mare Lamarche
Mère : Louise Courville Mar. : Shirley Baaklini
Annotation :

Bakx, Joseph François Patrick Nais. : 11/09/1969 Bapt. : 21/09/1969
Père : André Bakx Par. : François Charbonneau
Mère : Madeleine Blais Mar. : Marthe Blais
Annotation : a épousé Anne-Marie de Repentigny le 24 janvier 1992 à St-Luc, Curran, Ont

Bakx, Joseph Victor Éric Nais. : 03/09/1975 Bapt. : 21/09/1975
Père : André Bakx Par. : Victor Blais
Mère : Madeleine Blais Mar. : Rita Prudhomme
Annotation :

Bakx, Marie Julie Stéphanie

Père : Gérard Bakx
Mère : Suzanne Séguin
Annotation :

Nais. : 27/06/1990 Bapt. : 19/08/1990
Par. : Daniel Guérin
Mar. : Claire Séguin Guérin

Bakx, Marie Yvonne Brigitte

Père : André Bakx
Mère : Madeleine Blais
Annotation : a épousé Philippe Marineau le 3 mars 1990 à St-Jean-Baptiste, L'Orignal, Ont.

Nais. : 05/12/1970 Bapt. : 20/12/1970
Par. : Viateur Blais
Mar. : Monique Roy

Bangs, Lisa Marie

Père : John Bangs
Mère : Louise Lacroix
Annotation :

Nais. : 03/09/1975 Bapt. : 12/10/1975
Par. : Claude Lacroix
Mar. : Louise Séguin

Bannan, Marie Jacqueline Jenny

Père : Steven Bannan
Mère : Patricia Laliberté Bannan
Annotation :

Nais. : 20/04/1987 Bapt. : 17/05/1987
Par. : Douglas Bannan
Mar. : Jacqueline Laliberté Joly

Barnes, Marie Johanne Caroline

Père : André Barnes
Mère : Diane Ouimet
Annotation :

Nais. : 07/01/1973 Bapt. : 18/02/1973
Par. : Michel Barnes
Mar. : Johanne Barnes

Barnes, Marie Pauline Michelle

Père : André Barnes
Mère : Diane Ouimet
Annotation :

Nais. : 04/02/1976 Bapt. : 21/03/1976
Par. : Yvon Ladouceur
Mar. : Pauline Barnes

Batha, Marie Carmen Diane

Père : Joseph Batha
Mère : Carmen Cayen
Annotation :

Nais. : 11/01/1960 Bapt. : 24/01/1960
Par. : Michel Batha
Mar. : Maria Paquette

Batha, Marie Jeannine Ginette

Père : Joseph Batha
Mère : Carmen Cayen
Annotation : a épousé Luc Turpin le 16 juillet 1977 à L'Ascension, Hawkesbury

Nais. : 14/09/1958 Bapt. : 22/09/1958
Par. : Gaëtan Dumoulin
Mar. : Jeannine Cayen

Beaudet, Joseph Patrick Sylvain

Père : Michel Beaudet
Mère : Francine Davidson
Annotation :

Nais. : 22/04/1964 Bapt. : 26/04/1964
Par. : Patrick Davidson
Mar. : Desneiges Sabourin

Beaudet, Marie Alyne Anik

Père : Denis Beaudet
Mère : Aline Charlebois
Annotation :

Nais. : 28/04/1972 Bapt. : 02/09/1973
Par. : Jack Tooley
Mar. : Élisabeth Charlebois

Beaudoin, Claudette Marie-Ève

Père : Jean-Luc Beaudoin
Mère : Viviane Malette
Annotation :

Nais. : 21/06/1986 Bapt. : 31/08/1986
Par. : Robert Beaudoin
Mar. : Claudette Joly Leblanc

Beaudoin, Luce Henriette

Père : George Beaudoin
Mère : Annette Laporte
Annotation :

Nais. : 17/08/1981 Bapt. : 06/09/1981
Par. : Robert Beaudoin
Mar. : Henriette Beaudoin

Beaudry, Joseph Benoît Patrick

Père : André Beaudry
Mère : Annette Boucher
Annotation :

Nais. : 03/11/1970 Bapt. : 22/11/1970
Par. : Benoit Beaudry
Mar. : Anita Beaudry

Beaudry, Joseph Bernard Martin

Père : Jacques Beaudry
Mère : Lucienne Crête
Annotation :

Nais. : 26/03/1972 Bapt. : 07/05/1972
Par. : Bernard Beaudry
Mar. : Jeannine Proulx

Beaudry, Joseph Richard Roch

Père : Benoit Beaudry
Mère : Manon Filion
Annotation :

Nais. : 13/07/1977 Bapt. : 14/08/1977
Par. : Richard Beaudry
Mar. : Pierrette Lalonde

Beaudry, Marie Chantal Anne

Père : Benoit Beaudry
Mère : Manon Filion Beaudry
Annotation :

Nais. : 18/04/1982 Bapt. : 23/05/1982
Par. : Mario Filion
Mar. : Chantal Filion

Beaudry, Marie Rachelle Nathalie

Père : Jacques Beaudry
Mère : Lucienne Crête
Annotation :

Nais. : 27/10/1969 Bapt. : 09/11/1969
Par. : Gilles Brodeur
Mar. : Rachelle Crête

Beaudry, Marie Simone Josée

Père : André Beaudry
Mère : Annette Boucher
Annotation :

Nais. : 27/01/1974 Bapt. : 24/02/1974
Par. : David Boucher
Mar. : Simone Laniel

Beaudry, Marie Yolande Julie

Père : Benoît Beaudry
Mère : Manon Filion
Annotation :

Nais. : 01/08/1979 Bapt. : 26/08/1979
Par. : Gaëtan Filion
Mar. : Yolande Cloutier Filion

Beaulne, Annick

Père : non inscrit
Mère : Céline Beaulne
Annotation :

Nais. : 06/08/1974 Bapt. : 18/08/1974
Par. : Jean Jacques Beaulne
Mar. : Vitaline Filion

Beaulne, Joseph Allen Michel Martin

Père : Michel Beaulne
Mère : Lisette Dupont Beaulne
Annotation :

Nais. : 23/10/1984 Bapt. : 25/11/1984
Par. : Allen Provençal
Mar. : Éline Beaulne Provençal

Beaulne, Joseph Claude Jacques

Père : Marcel Beaulne
Mère : Cécile Pageau
Annotation : a épousé Chantal Poirier le 27 juin 1997 à St-Victor, Alfred, Ont.

Nais. : 14/12/1965 Bapt. : 26/12/1965
Par. : Jean-Claude Beaulne
Mar. : Lucienne Roy

Beaulne, Joseph Donat Luc

Père : Patrick Beaulne
Mère : Claudette Charette
Annotation : a épousé Christine Anne Norloch le 9 mai 1981 à St. Francis Xavier, Renfrew, Ont.

Nais. : 13/03/1958 Bapt. : 23/03/1958
Par. : Donat Beaulne, grand-père
Mar. : Béatrice Monette, grand-mère

Beaulne, Joseph Georges Michel

Père : Daniel Beaulne
Mère : Danielle Jean-Louis
Annotation :

Nais. : 15/08/1988 Bapt. : 02/10/1988
Par. : Georges Beaulne
Mar. : Diane Picard Beaulne

Beaulne, Joseph Gérard Marc

Père : Marcel Beaulne
Mère : Cécile Pageau
Annotation :

Nais. : 29/03/1968 Bapt. : 14/04/1968
Par. : Gérard Latreille
Mar. : Liliane Séguin

Beaulne, Joseph Léonard Stéphane

Père : Robert Beaulne
Mère : Rita Lalonde

Annotation : a épousé Isabel Riley le 21 septembre 1996 à St-Thomas-d'Aquin, Hudson, Qc

Nais. : 16/04/1969 Bapt. : 04/05/1969
Par. : Léonard Beaulne
Mar. : Gloria Bourdeau

Beaulne, Joseph Marcel Pierre

Père : Marcel Beaulne
Mère : Cécile Pageau
Annotation :

Nais. : 03/03/1960 Bapt. : 13/03/1960
Par. : De Montford Pageau
Mar. : Dorina Parent

Beaulne, Joseph Pier-Luc Sylvain Jean

Père : Sylvain Beaulne
Mère : Gaëtane Proulx Beaulne
Annotation :

Nais. : 04/01/1984 Bapt. : 25/03/1984
Par. : Jean Poirier
Mar. : Christine Beaulne Poirier

Beaulne, Marie Béatrice Claudine

Père : Jean-Jacques Beaulne
Mère : Vitaline Filion
Annotation :

Nais. : 26/12/1969 Bapt. : 11/01/1970
Par. : Lloyd Lapensée
Mar. : Lisette Filion

Beaulne, Marie Diane Tammy

Père : Richard Beaulne
Mère : Teresa Therrien

Annotation : a épousé G. Thomas Raymond Conway le 20 mai 1994 à St. Jude, Hawkesbury

Nais. : 13/10/1973 Bapt. : 28/10/1973
Par. : Robert Beaulne
Mar. : Diane Beaulne

Beaulne, Marie Élisabeth Chantal Gaëtan

Père : Sylvain Beaulne
Mère : Gaëtan Proulx Beaulne
Annotation :

Nais. : 11/06/1985 Bapt. : 18/08/1985
Par. : Marc Lacelle
Mar. : Chantal Proulx Lacelle

Beaulne, Marie Lisette Céline

Père : Jean-Jacques Beaulne
Mère : Vitaline Filion

Annotation : a épousé Larry MacDonald le 2 août 1975 à L'Ascension, Hawkesbury

Nais. : 24/02/1958 Bapt. : 02/03/1958
Par. : Charles Filion
Mar. : Georgina Guindon

Beaulne, Marie Lorraine Julie

Nais. : 06/12/1962 Bapt. : 13/01/1963

Père : Marcel Beaulne

Par. : Raymond Pageau

Mère : Cécile Pageau

Mar. : Laurette Richard

Annotation : a épousé Charles P. Lalonde le 5 avril 1991 à St-Victor, Alfred, Ont.

Beaulne, Marie Lucienne Vickie

Nais. : 09/03/1993 Bapt. : 28/03/1993

Père : Claude Beaulne

Par. : non inscrit

Mère : Isabelle Groleau

Mar. : Lucienne Bruneau Sabourin

Annotation :

Beaulne, Marie Madeleine Rachel

Nais. : 23/02/1961 Bapt. : 26/02/1961

Père : Marcel Beaulne

Par. : Gilbert Pageau

Mère : Cécile Pageau

Mar. : Rachel Dumais

Annotation :

Beaulne, Marie Monique France

Nais. : 03/05/1979 Bapt. : 10/06/1979

Père : Jacques Beaulne

Par. : Daniel Drouin

Mère : Céline Martel

Mar. : Monique Beaulne

Annotation :

Beaulne, Marie Nathalie Véronique

Nais. : 18/05/1994 Bapt. : 26/06/1994

Père : Claude Beaulne

Par. : Luc Beaulne

Mère : Isabelle Groleau

Mar. : Nathalie Lamarche

Annotation :

Beaulne, Marie Renée-Paule

Nais. : 30/10/1965 Bapt. : 14/11/1965

Père : Louis Beaulne

Par. : Joseph-René Rainville

Mère : Pierrette Guertin

Mar. : Pauline Guertin

Annotation : a épousé Daniel Séguin le 10 juin 1989 à St-Alphonse-de-Liguori, Hawkesbury

Bédard, Jean-Marc

Nais. : 05/01/1973 Bapt. : 21/01/1973

Père : Maurice Bédard

Par. : Laurent Villeneuve

Mère : Christine Villeneuve

Mar. : Liliane Picard

Annotation : a épousé Stéphanie Duval le 6 juillet 2001 à St-Grégoire-de-Nazianze, Vankleek Hill, Ont.

Bédard, Joey Yvon

Nais. : 20/12/1973 Bapt. : 27/01/1974

Père : Gaëtan Bédard

Par. : Yvon Mayer

Mère : Rita Mayer

Mar. : Lyse Cadieux

Annotation :

Bédard, Joseph André Maxime

Père : Michel Bédard
Mère : Josée Berniquez
Annotation :

Nais. : 09/10/1992 Bapt. : 25/10/1992
Par. : André Berniquez
Mar. : Suzanne Chartrand

Bédard, Joseph Martin

Père : Aurèle Bédard
Mère : Louise Campbell
Annotation :

Nais. : 10/08/1973 Bapt. : 09/09/1973
Par. : Roland Desjardins
Mar. : Cécile Bédard

Bédard, Joseph Michel Marcel

Père : Gaétan Bédard
Mère : Rita Mayer
Annotation :

Nais. : 13/02/1967 Bapt. : 26/02/1967
Par. : Marcel Mayer, grand-père
Mar. : Noëlla Béland, grand-mère

Bédard, Lionel Martin

Père : Jean-Louis Bédard
Mère : Lucille Hotte
Annotation :

Nais. : 12/02/1970 Bapt. : 15/03/1970
Par. : Lionel Bédard
Mar. : Diane Laliberté

Bédard, Marie Chantale Natasha

Père : Jacques Bédard
Mère : Sylvie Riopel
Annotation :

Nais. : 26/12/1989 Bapt. : 11/03/1990
Par. : Michel Piché
Mar. : Chantal Riopel Piché

Bédard, Marie Élise Judith

Père : Lionel Bédard
Mère : Diane Laliberté
Annotation :

Nais. : 08/01/1971 Bapt. : 14/02/1971
Par. : Lucien Laliberté
Mar. : Rita Lacroix

Bédard, Marie Jeanne Catherine

Père : Peter Bédard
Mère : Denise Lalonde
Annotation :

Nais. : 21/04/1990 Bapt. : 22/07/1990
Par. : Claude Blais, oncle
Mar. : Jeanne Lalonde, tante

Bédard, Marie Jessica Michelle

Père : Robert Bédard
Mère : Lynne Dupelle
Annotation :

Nais. : 20/01/1993 Bapt. : 28/03/1993
Par. : Michel Comtois
Mar. : Rita Dupelle

Bédard, Marie Karine Fernande

Père : Alain Bédard
Mère : Christine Laliberté Bédard
Annotation :

Nais. : 23/11/1986 Bapt. : 11/01/1987
Par. : Wayne Trineer
Mar. : Fernande Laliberté Trineer

Bédard, Marie Sylvie Valérie

Père : Peter Bédard
Mère : Denise Lalonde
Annotation :

Nais. : 24/05/1992 Bapt. : 28/06/1992
Par. : Mark Bédard
Mar. : Sylvie Lacelle

Bédard, Marie Vanessa

Père : Claude Bédard
Mère : Hélène Lavoie
Annotation :

Nais. : 02/03/1990 Bapt. : 29/04/1990
Par. : Bernard Trudeau
Mar. : Sylvie Lavoie Trudeau

Bédard-Duval, Joseph Yves Maxime

Père : Jean-Marc Bédard
Mère : Stéphanie Duval
Annotation :

Nais. : 26/06/1997 Bapt. : 31/08/1997
Par. : Yves Desforges
Mar. : Ginette Lalonde

Bélair, Joseph Aurèle Bernard

Père : Bernard Bélair
Mère : Louise Gravel
Annotation :

Nais. : 22/08/1966 Bapt. : 25/09/1966
Par. : Aurèle Bélair
Mar. : Thérèse Giroux

Bélair, Joseph Aurèle Daniel

Père : Henri Bélair
Mère : Dolorès Bourbonnais
Annotation :

Nais. : 25/12/1968 Bapt. : 05/01/1969
Par. : Aurèle Bélair
Mar. : Thérèse Giroux

Bélair, Joseph Daniel Denis

Père : Germain Bélair
Mère : Louise Séguin
Annotation :

Nais. : 19/08/1972 Bapt. : 10/09/1972
Par. : Daniel Bélair
Mar. : Béatrice Crête

Bélair, Joseph Gaëtan André

Père : Bernard Bélair
Mère : Louise Gravel
Annotation :

Nais. : 07/02/1974 Bapt. : 24/03/1974
Par. : Gaëtan Tessier
Mar. : Carmen Gravel

Bélair, Joseph Henri Gilles Nais. : 13/04/1962 Bapt. : 20/05/1962

Père : Aurèle Bélair

Par. : Henri Bélair

Mère : Thérèse Giroux

Mar. : Malvina Scarbeau

Annotation : a épousé Céline Duval le 6 juin 1987 à St-Dominique, Hawkesbury

Bélair, Joseph Henri Jérôme jr Nais. : 28/08/1965 Bapt. : 12/09/1965

Père : Jérôme Bélair

Par. : Henri Bélair

Mère : Marjolaine Gauthier

Mar. : Malvina Searbo

Annotation :

Bélair, Joseph Jean-Sébastien Michel Nais. : 07/04/1996 Bapt. : 23/06/1996

Père : François Bélair

Par. : Jean-Sébastien Palaisy

Mère : Carole Duval

Mar. : Simone Duval

Annotation :

Bélair, Joseph Jérôme René Nais. : 08/08/1967 Bapt. : 20/08/1967

Père : Henri Bélair

Par. : Jérôme Bélair

Mère : Dolorès Bourbonnais

Mar. : Marjolaine Gauthier

Annotation :

Bélair, Marie Cécile Gisèle Nais. : 10/02/1961 Bapt. : 05/03/1961

Père : Aurèle Bélair

Par. : David Giroux

Mère : Thérèse Giroux

Mar. : Cécile Montpetit

Annotation : a épousé Michel Hébert le 10 juillet 1981 à St-Jean-Baptiste, L'Orignal, Ont.

Bélair, Marie Dolorès Nicole Nais. : 15/05/1977 Bapt. : 10/07/1977

Père : Jérôme Bélair

Par. : Henri Bélair jr

Mère : Anita Bélair

Mar. : Dolorès Bourbonnais

Annotation :

Bélair, Marie Germaine Monique Nais. : 17/09/1964 Bapt. : 27/09/1964

Père : Aurèle Bélair

Par. : Aurèle Hébert

Mère : Thérèse Giroux

Mar. : Germaine Giroux

Annotation :

Bélair, Marie Ginette Marjolaine Nais. : 25/04/1964 Bapt. : 24/05/1964

Père : Jérôme Bélair

Par. : Ronald Cayen

Mère : Marjolaine Gauthier

Mar. : Léona Derepentigny Gauthier, grand-mère

Annotation :

Bélaïr, Marie Jeanne Diane

Père : Germain Bélaïr
Mère : Louise Séguin
Annotation :

Nais. : 21/08/1974 Bapt. : 22/09/1974
Par. : Jacques Séguin
Mar. : Jeanne-d'Arc Plattner

Bélaïr, Marie Madeleine Chantal

Père : Aurèle Bélaïr
Mère : Thérèse Giroux
Annotation :

Nais. : 12/06/1968 Bapt. : 23/06/1968
Par. : Serge Laliberté
Mar. : Madeleine Giroux

Bélaïr, Marie Réjeanne Agathe

Père : Jérôme Bélaïr
Mère : Marjolaine Gauthier
Annotation :

Nais. : 24/02/1968 Bapt. : 10/03/1968
Par. : Lucien Charette
Mar. : Réjeanne Gauthier

Bélaïr, Marie Virginia Rachel

Père : Henri-George Bélaïr
Mère : Virginia Bourbonnais
Annotation : a épousé Robert Dubord le 3 juin 1883 à St-Victor, Alfred, Ont.

Nais. : 15/10/1964 Bapt. : 25/10/1964
Par. : Valmir Bourbonnais
Mar. : Virginia Boisclair

Bélangier, Joseph Gérard Luc

Père : Réjean Bélangier
Mère : Claire Auger
Annotation : a épousé Sylvie Hoffman le 25 février 1995 à N.-D.-du-Rosaire, Pointe-au-Chêne, Qc

Nais. : 08/05/1968 Bapt. : 19/05/1968
Par. : Gérard Bélangier, grand-père
Mar. : Aline Leblanc, grand-mère

Bélangier, Joseph Luc Jacob

Père : Luc Bélangier
Mère : Sylvie Hoffman
Annotation :

Nais. : 16/08/1996 Bapt. : 29/09/1996
Par. : Michel Carrière
Mar. : Céline Hoffman

Bélangier, Joseph Raymond Marc

Père : Réjean Bélangier
Mère : Claire Auger
Annotation :

Nais. : 05/11/1974 Bapt. : 22/12/1974
Par. : Raymond Gauthier
Mar. : Lucie Bélangier

Bélangier, Marie Louisa Sylvie

Père : Réjean Bélangier
Mère : Claire Auger
Annotation : a épousé Alain Laframboise le 22 août 1986 à L'Ascension, Hawkesbury

Nais. : 30/10/1963 Bapt. : 10/11/1963
Par. : Philippe Auger
Mar. : Louisa Tessier

Bélisle, Joseph Jean Martin

Père : Richard Bélisle
Mère : Louise Schingh
Annotation :

Nais. : 29/12/1973 Bapt. : 10/02/1974
Par. : Jean Sauriol
Mar. : Claire Schingh

Bélisle, Joseph Joël Dominique

Père : Jules Bélisle
Mère : Hélène Lefebvre
Annotation :

Nais. : 23/11/1975 Bapt. : 07/12/1975
Par. : Walter Rohsler
Mar. : Lise Lefebvre

Belle-Isle, Joseph Georges Mario

Père : Charles Belle-Isle
Mère : Pierrette Monette
Annotation : a épousé Michel Lelièvre le 10 novembre 1984 à St-Antoine-Maric-Claret, Montréal

Nais. : 10/08/1958 Bapt. : 14/09/1958
Par. : George Greeley
Mar. : Denise Monette

Belle-Isle, Joseph Léopold Michel

Père : Edmond Belle-Isle
Mère : Lydia Lalonde
Annotation :

Nais. : 08/06/1960 Bapt. : 19/06/1960
Par. : Léopold Lalonde
Mar. : Réjeanne Monette

Belle-Isle, Joseph Raymond Pascal

Père : Marcel Belle-Isle
Mère : Louise Drouin Belle-Isle
Annotation :

Nais. : 15/02/1983 Bapt. : 10/04/1983
Par. : Raymond Drouin
Mar. : Madelcine Lecompte Drouin

Belle-Isle, Joseph Raymond Stéphane

Père : Serge Belle-Isle
Mère : Ghislaine Mayer
Annotation : a épousé Susan Brown le 27 juin 1997 à L'Ascension, Hawkesbury

Nais. : 06/10/1969 Bapt. : 19/10/1969
Par. : Raymond Mayer
Mar. : Louise Belle-Isle

Belle-Isle, Marie Annette Sophie

Père : Serge Belle-Isle
Mère : Ghislaine Mayer
Annotation :

Nais. : 30/06/1972 Bapt. : 23/07/1972
Par. : Edmond Mayer
Mar. : Annette Pelletier

Belle-Isle, Marie Chantal Line

Père : Yvon Belle-Isle
Mère : Irène Dicaire
Annotation :

Nais. : 07/09/1966 Bapt. : 23/10/1966
Par. : Lionel Belle-Isle
Mar. : Catherine Davidson

Belle-Isle, Marie Denise Vicky-Anne

Père : Marc Belle-Isle
Mère : Danielle Bougie
Annotation :

Nais. : 05/10/1995 Bapt. : 26/11/1995
Par. : Guy Belle-Isle
Mar. : Denise Belle-Isle

Belle-Isle, Marie Ghislaine Mélissa

Père : Michaël Desmarais
Mère : Sophie Belle-Isle
Annotation :

Nais. : 08/10/1992 Bapt. : 22/11/1992
Par. : Serge Belle-Isle
Mar. : Ghislaine Mayer

Belle-Isle, Marie Gisèle Manon

Père : Jean-Charles Belle-Isle
Mère : Pierrette Monette
Annotation :

Nais. : 01/07/1963 Bapt. : 02/07/1963
Par. : Jacques Belle-Isle
Mar. : Gisèle Lalande

Belle-Isle, Sarah Blanche Akiko

Père : Guy Belle-Isle
Mère : Line Turpin
Annotation :

Nais. : 28/09/1995 Bapt. : 25/05/1997
Par. : Alain Bolduc
Mar. : Céline Lahaie Bolduc

Bellefeuille, Irène Jessica

Père : Jean Bellefeuille
Mère : Manon Nathalie Guindon
Annotation :

Nais. : 16/08/2000 Bapt. : 22/10/2000
Par. : Jocelyn Gaulin
Mar. : Suzanne Frenière

Bellefeuille, Joseph Claude Marc

Père : Oscar Bellefeuille
Mère : Noëlla Trottier
Annotation : a épousé Josée Therrien le 2 août 1997 à St-Dominique

Nais. : 03/11/1964 Bapt. : 22/11/1964
Par. : Jean-Claude Trottier
Mar. : Murielle Trottier

Bellefeuille, Joseph Émile Luc

Père : Victor Bellefeuille
Mère : Émérentienne Bernatchez
Annotation : a épousé Lyne Lapensée le 23 juillet 1983 à St-Grégoire-de-Nazianze, Vankleek Hill, Ont.

Nais. : 20/06/1961 Bapt. : 25/06/1961
Par. : Émile Wilson
Mar. : Corina Bellefeuille

Bellefeuille, Joseph Jacques

Père : Victor Bellefeuille
Mère : Émérencienne Bernatchez
Annotation :

Nais. : 25/08/1964 Bapt. : 06/09/1964
Par. : Joseph McGoey
Mar. : Clémentine Bernatchez

Bellefeuille, Joseph Raymond Jean

Nais. : 29/12/1960 Bapt. : 08/01/1961
Père : Jean-Paul Bellefeuille Par. : Raymond Audette
Mère : Paulette Parent Mar. : Claudette Bellefeuille
Annotation :

Bellefeuille, Joseph René Gilles

Nais. : 09/10/1965 Bapt. : 17/10/1965
Père : Jean-Paul Bellefeuille Par. : René Parent
Mère : Paulette Parent Mar. : Marie-Ange Dallaire
Annotation : a épousé Josée Fautoux le 8 juillet 1994 à St-Alphonse-de-Liguori, Hawkesbury

Bellefeuille, Joseph René Mario

Nais. : 22/08/1962 Bapt. : 02/09/1962
Père : Victor Bellefeuille Par. : René Wilson
Mère : Émérencienne Bernatchez Mar. : Desneiges Durocher
Annotation : a épousé Joan Besner le 1er septembre 1989 à St-Grégoire-de-Nazianze, Vankleek Hill, Ont.

Bellefeuille, Marie Cécile Denise Ginette

Nais. : 29/11/1960 Bapt. : 11/12/1960
Père : Roger Bellefeuille Par. : Guy Séguin
Mère : Laurice Tisso Mar. : Denise Tisso
Annotation : a épousé Alain Cyr le 5 mai 1979 à St-Alphonse-de-Liguori, Hawkesbury

Bellefeuille, Marie Dolorès Kim

Nais. : 17/02/1989 Bapt. : 23/04/1989
Père : Alain Bellefeuille Par. : Roger Bellefeuille
Mère : Jacqueline Lanthier Bellefeuille Mar. : Dolorès Lacelle Bellefeuille
Annotation :

Bellefeuille, Marie Florence Aline Cassandra

Nais. : 16/04/1994 Bapt. : 22/05/1994
Père : Jean Bellefeuille Par. : Luc Bellefeuille
Mère : Carole Quann Mar. : Aline Bellefeuille
Annotation :

Bellefeuille, Marie Florence Manon Jessica

Nais. : 20/05/1992 Bapt. : 28/06/1992
Père : Jean Bellefeuille Par. : Jean-Paul Lapenséc
Mère : Carole Quann Mar. : Manon Côté
Annotation :

Bellefeuille, Marie Suzanne

Nais. : 07/11/1965 Bapt. : 05/12/1965
Père : non inscrit Par. : Roger Bellefeuille
Mère : Suzanne Bellefeuille Mar. : Lauria Tissé
Annotation :

Bellefeuille, Marie Thérèse Céline

Nais. : 19/03/1959 Bapt. : 29/03/1959

Père : Oscar Bellefeuille

Par. : Laurent Brazeau

Mère : Noëlla Trottier

Mar. : Marie-Thérèse Trottier

Annotation : a épousé Carl Lamoureux le 20 août 1999 à St-Dominique, Hawkesbury

Bellefleur, Joseph Robert Mario jr.

Nais. : 02/09/1999 Bapt. : 28/05/2000

Père : Mario Bellefleur

Par. : Robert Cronier

Mère : France Lemaire

Mar. : Lucie Langevin

Annotation :

Bellemare, Anne-Marie

Nais. : 05/10/1976 Bapt. : 05/12/1976

Père : Léopold Alphonse Bellemare

Par. : Toussaint Mainville

Mère : Martha Ann Murray

Mar. : Françoise Bellemare

Annotation :

Bender, Joseph Donat Brian

Nais. : 30/04/1959 Bapt. : 31/05/1959

Père : George Bender

Par. : Donat Myre

Mère : Viviane Aubin

Mar. : Dorothy Bender

Annotation : a épousé Suzanne Paquette le 18 juillet 1987 à St-Dominique, Hawkesbury

Bender, Joseph Paul

Nais. : 26/03/1963 Bapt. : 31/03/1963

Père : Henri Bender

Par. : Conrad Pagé

Mère : Lorraine Binet

Mar. : Lucille Bender

Annotation : a épousé Lucie Portelance le 27 juin 1987 à L'Ascension, Hawkesbury

Bender, Marie Claire Janny

Nais. : 04/06/1983 Bapt. : 24/07/1983

Père : Raymond Bender

Par. : Daniel Lalonde

Mère : Ginette Despatie Bender

Mar. : Claire Bender Lalonde

Annotation :

Bender, Marie Danielle Judith

Nais. : 30/04/1959 Bapt. : 31/05/1959

Père : George Bender

Par. : Napoléon Aubin

Mère : Viviane Aubin

Mar. : Marie Anne Roy

Annotation : a épousé Jean-Pierre Lavigne le 26 mai 1984 à St-Alphonse-de-Liguori, Hawkesbury

Bender, Marie Lorraine Linda

Nais. : 19/10/1960 Bapt. : 30/10/1960

Père : George Bender

Par. : Henri Bender

Mère : Liliane Aubin

Mar. : Lorraine Binette

Annotation : a épousé Daniel Giroux le 19 octobre 1985 à L'Ascension, Hawkesbury

Bender, Marie Thérèse Céline

Père : Henri Bender
Mère : Lorraine Binette
Annotation :

Nais. : 17/04/1962 Bapt. : 21/04/1962
Par. : Gérard Bender
Mar. : Thérèse Lépine

Bennett, Heather Anne

Père : non inscrit
Mère : Colombe Nancy Bennett
Annotation :

Nais. : 01/11/1974 Bapt. : 24/11/1974
Par. : Bruno Lafortune
Mar. : Colombe Myre

Bennett, Joseph Bernard Garry

Père : David Bennett
Mère : Françoise Myre
Annotation :

Nais. : 10/02/1962 Bapt. : 18/02/1962
Par. : Bernard Myre
Mar. : Louise Dicaire

Bennett, Joseph François Chad

Père : Gary Bennett
Mère : Manon Dicaire
Annotation :

Nais. : 28/11/1980 Bapt. : 25/01/1981
Par. : Frank Dicaire
Mar. : Ronalda Malette Dicaire

Bennett, Joseph Rolland Patrick

Père : non inscrit
Mère : Lynda Bennett
Annotation :

Nais. : 06/10/1977 Bapt. : 11/12/1977
Par. : Rolland Lavoie
Mar. : Françoise Myre

Bennett, Marie Colombe Nancy

Père : David Bennett
Mère : Françoise Myre
Annotation :

Nais. : 08/08/1957 Bapt. : 11/08/1957
Par. : Bruno Lafortune
Mar. : Colombe Myre

Bennett, Marie Jeanne d'Arc Anne

Père : David Bennett
Mère : Françoise Myre
Annotation : a épousé Yvan Jérôme le 19 juin 1992 à St-Alphonse-de-Liguori, Hawkesbury

Nais. : 27/11/1968 Bapt. : 08/12/1968
Par. : Jean Groulx
Mar. : Jeanne D'arc Morrissette

Bennett, Marie Line Dania

Père : Gary Bennett
Mère : Manon Dicaire
Annotation :

Nais. : 22/05/1986 Bapt. : 17/08/1986
Par. : Luc Dicaire
Mar. : Line Dicaire

Bennett, Marie Lucienne Gail

Nais. : 27/06/1965 Bapt. : 04/07/1965

Père : David Bennett
Mère : Françoise Myre

Par. : Ronald Brazeau
Mar. : Lucienne Myre

Annotation : a épousé Dale Lafrenière le 30 mai 1987 à St-Grégoire-de-Nazianze, Vankleek Hill, Ont.

Benoit, Joseph Robert Patrick

Nais. : 13/05/1972 Bapt. : 11/06/1972

Père : Michel Benoit
Mère : Thérèse Lussier

Par. : Robert Morin
Mar. : Nicole Benoit

Annotation : a épousé Michelle Piché le 25 juin 1999 à L'Ascension, Hawkesbury

Benoit, Marie Gail Lysanne

Nais. : 14/05/1974 Bapt. : 23/06/1974

Père : Michel Benoit
Mère : Thérèse Lussier

Par. : Michel Lussier
Mar. : Gail Trudell

Annotation : a épousé Claude Berniqué le 7 août 1998 à St-Grégoire-de-Nazianze, Vankleek Hill, Ont.

Bercier, Joseph Elzéar Roland

Nais. : 10/01/1961 Bapt. : 22/01/1961

Père : Jean-Paul Bernier
Mère : Monique Roy

Par. : Elzéar Bernier
Mar. : Gabrielle Sauvé

Annotation :

Bercier, Marie Thérèse Germaine Diane

Nais. : Bapt. : 15/06/1958

Père : Germain Bercier
Mère : Lucile Gravel

Par. : Donat Gravel
Mar. : Oliva Millette

Annotation :

Berlinguette, Joseph Kim Yvon

Nais. : 14/07/1980 Bapt. : 24/08/1980

Père : Michel Berlinguette
Mère : Claudine Brazeau Berlinguette

Par. : Yvon Berlinguette
Mar. : Madeleine Gauthier Berlinguette

Annotation :

Bernard, Joseph Alexandre Olivier

Nais. : 13/04/1983 Bapt. : 10/07/1983

Père : Michel Bernard
Mère : Ginette Lanthier

Par. : Rolland Bernard
Mar. : Raymonde Boyer Bernard

Annotation :

Bernier, Joseph Henri Gérard

Nais. : 03/08/1958 Bapt. : 10/08/1958

Père : Jean Paul Bernier
Mère : Monique Roy

Par. : Henri Émond
Mar. : Gertrude Tremblay

Annotation :

Bernier, Joseph Jean Marcel Denis

Nais. : 05/12/1966 Bapt. : 22/01/1967

Père : Paul André Bernier

Par. : Marcel Maheux

Mère : Suzanne Pelletier

Mar. : Louise Pelletier

Annotation : a épousé Samantha Leigh Fortin le 11 octobre 1996 à L'Annonciation, Ottawa

Bernier, Joseph Louis Jérôme

Nais. : 08/08/1965 Bapt. : 29/08/1965

Père : Paul André Bernier, avocat

Par. : Louis Gravel

Mère : Suzanne Pelletier

Mar. : Sylvia Pelletier

Annotation : a épousé Andrée Demers le 25 juin 1988 à St-Jean-Bosco, Hull, Qc

Bernier, Joseph Norman Jean-Yves

Nais. : 30/09/1964 Bapt. : 18/10/1964

Père : Paul André Bernier

Par. : Norman Hart

Mère : Suzanne Pelletier

Mar. : Muriel Bernier

Annotation :

Bernier, Joseph Paul-André Roch

Nais. : 02/10/1971 Bapt. : 24/10/1971

Père : André Bernier

Par. : Paul-André Aubry

Mère : Denise Bertrand

Mar. : Cécile Bernier

Annotation :

Bernier, Joseph Pierre

Nais. : 07/02/1968 Bapt. : 08/02/1968

Père : André Bernier

Par. : Pierre Bernier

Mère : Denise Bertrand Bernier

Mar. : Hélène Bernier

Annotation : a épousé Nancy Gosselin le 23 septembre 1995 à L'Ascension, Hawkesbury

Bernier, Joseph Robert Patrick

Nais. : 26/04/1972 Bapt. : 07/05/1972

Père : Marcel Bernier

Par. : Robert Bernier

Mère : Micheline Ladouceur

Mar. : Denise Lavigne

Annotation :

Bernier, Marie Eveline Micheline

Nais. : 25/05/1962 Bapt. : 10/06/1962

Père : Jean Paul Bernier

Par. : Laurier Viau

Mère : Monique Roy

Mar. : Gabrielle Viau

Annotation :

Berniqué, Joseph Léon Stéphane

Nais. : 04/08/1970 Bapt. : 16/08/1970

Père : Raymond Berniqué

Par. : Léon Berniquez

Mère : Ginette Desjardins

Mar. : Yolande Quann

Annotation : a épousé Guylaine Dubé le 3 septembre 1994 à L'Ascension, Hawkesbury

Berniqué, Kary-Ann

Père : Stéphane Berniqué

Mère : Guylaine Dubé

Annotation :

Nais. : 02/08/1998 Bapt. : 30/08/1998

Par. : Roger Blais

Mar. : Lisette Berniqué

Berniquez, Joseph Claude André

Père : Lucien Berniquez

Mère : Colette Laframboise

Annotation : a épousé Isabelle Lepage le 2 août 1991 à St-Grégoire-de-Nazianze, Vankleek Hill, Ont.

Nais. : 21/12/1970 Bapt. : 24/01/1971

Par. : Claude Parisien

Mar. : Manon Laframboise

Berniquez, Joseph Denis Marc-André

Père : Alain Berniquez

Mère : Francine Collins Berniquez

Annotation :

Nais. : 04/07/1988 Bapt. : 28/08/1988

Par. : Denis Ladouceur

Mar. : Lise Berniquez Ladouceur

Berniquez, Joseph Paul Jean-François

Père : Lucien Berniquez

Mère : Raymonde Larocque

Annotation :

Nais. : 09/10/1964 Bapt. : 18/10/1964

Par. : Paul Berniquez

Mar. : Clara Lapensée

Berniquez, Joseph Pierre Alain

Père : Pierre Berniquez

Mère : Suzanne Marinier

Annotation :

Nais. : 10/11/1968 Bapt. : 17/11/1968

Par. : Maurice Bernique

Mar. : Délia Beaudry

Berniquez, Marie Dorine Sylvie

Père : Lucien Berniquez

Mère : Raymonde Larocque

Annotation : a épousé Jean-Jacques Lacombe le 1 octobre 1983 à L'Ascension, Hawkesbury

Nais. : 02/07/1962 Bapt. : 15/07/1962

Par. : Henri Larocque

Mar. : Dorine Daoust

Berniquez, Marie Émilie Chantal

Père : Pierre Berniquez

Mère : Suzanne Marinier

Annotation :

Nais. : 14/08/1970 Bapt. : 06/09/1970

Par. : Hermas Marinier

Mar. : Émilie Lalonde

Berniquez, Marie Ghislaine Kimberley

Père : Charles Berniquez

Mère : Diane Crête Berniquez

Annotation :

Nais. : 09/01/1989 Bapt. : 19/03/1989

Par. : Michel Rozon

Mar. : Ghislaine Crête

Berniquez, Marie Lucie Cynthia

Père : Yves Berniquez

Mère : Carole Paquette Berniquez

Annotation :

Nais. : 17/07/1986 Bapt. : 17/08/1986

Par. : Steve Morris

Mar. : Lucie Paquette Morris

Berniquez, Marie Maryse Hélène

Père : Yves Berniquez

Mère : Carole Paquette Berniquez

Annotation :

Nais. : 01/09/1988 Bapt. : 02/10/1988

Par. : Yves Ménard jr

Mar. : Hélène Berniquez

Berniquez, Marie Rose Line

Père : Léon Berniquez

Mère : Yolande Quann

Annotation : a épousé Fernand Beauchamp le 27 juin 1981 à St-Bernard de Blossom Park, Ottawa

Nais. : 09/02/1959 Bapt. : 29/03/1959

Par. : Robert Quann

Mar. : Rose Desjardins

Berthiaume, Carole Marie-Lyne

Père : Yves Berthiaume

Mère : Ginette Desjardins Berthiaume

Annotation :

Nais. : 09/08/1983 Bapt. : 23/10/1983

Par. : Noël Berthiaume

Mar. : Carole Beaulieu Berthiaume

Berthiaume, Marie Annie Marcelle

Père : René Berthiaume

Mère : Carole Larocque

Annotation :

Nais. : 30/10/1975 Bapt. : 23/11/1975

Par. : Raymond Larocque

Mar. : Marcelle Myre

Berthiaume, Marie Catherine Ginette

Père : Yves Berthiaume

Mère : Ginette Desjardins Berthiaume

Annotation :

Nais. : 14/04/1986 Bapt. : 03/08/1986

Par. : Guy Desjardins

Mar. : Ginette Lauzon

Berthiaume, Marie Élise Geneviève

Père : Robert Berthiaume

Mère : Sonia Girard

Annotation :

Nais. : 14/10/1993 Bapt. : 23/01/1994

Par. : Stéphane Grignon

Mar. : Élise Berthiaume

Berthiaume, Marie Nicol Lysane

Père : Yves Berthiaume

Mère : Ginette Desjardins Berthiaume

Annotation :

Nais. : 10/09/1981 Bapt. : 29/11/1981

Par. : Jean-Pierre Campbell

Mar. : Nicol Tessier Campbell

Bertrand, Joseph Benoit Martin

Père : André Bertrand
Mère : Yvette Filion
Annotation :

Nais. : 25/09/1973 Bapt. : 07/10/1973
Par. : Benoit Lavigne
Mar. : Ghislaine Bertrand

Bertrand, Joseph Claude Jacques

Père : Adrien Bertrand
Mère : Monique Dubois
Annotation :

Nais. : 22/04/1960 Bapt. : 29/05/1960
Par. : Claude Bertrand
Mar. : Céline Beaudoin

Bertrand, Joseph Dominique Sébastien

Père : Guy Bertrand
Mère : Pierrette Dauth
Annotation :

Nais. : 14/04/1977 Bapt. : 15/05/1977
Par. : Alfred Lemay
Mar. : Denise Bertrand

Bertrand, Joseph Maurice Michel

Père : Maurice Bertrand
Mère : Denise Charlebois
Annotation :

Nais. : 20/04/1966 Bapt. : 01/05/1966
Par. : Willie Charlebois
Mar. : Régina Jarry

Bertrand, Marie Jacqueline Lynn

Père : Robert Bertrand
Mère : Liliane Pépin
Annotation :

Nais. : 18/04/1972 Bapt. : 22/09/1974
Par. : Roland Lapensée
Mar. : Jacqueline Pépin

Bertrand, Marie Lyne Chantal

Père : Claude Bertrand
Mère : Céline Beaudoin
Annotation : a épousé Étienne Harvey le 30 août 1980 à St-Thomas-d'Aquin, Ste-Foy, Qc

Nais. : 17/05/1961 Bapt. : 06/07/1961
Par. : Paul Beaudoin
Mar. : Germaine Laprise

Bertrand, Marie Micheline Pascale

Père : André Bertrand
Mère : Yvette Filion
Annotation :

Nais. : 31/08/1975 Bapt. : 21/09/1975
Par. : Gilles Desjardins
Mar. : Micheline Filion

Bertrand, Marie Pauline Jacinthe

Père : André Bertrand
Mère : Yvette Filion
Annotation : a épousé Sylvio Larocque le 9 juillet 1994 à N.-D.-des-Sept-Douleurs, Grenville, Qc

Nais. : 09/01/1972 Bapt. : 30/01/1972
Par. : Réjean Filion
Mar. : Pauline Miner

Bigelow, Mary Marlyn

Père : Stanley Bigelow
Mère : Ginette Duplantie
Annotation :

Nais. : 10/10/1960 Bapt. : 23/10/1960
Par. : Ludovic Duplantie, grand-père
Mar. : Florida Larivière, grand-mère

Bigras, Joseph Pierre Kevin

Père : Rhéal Bigras
Mère : Danielle St-Onge
Annotation :

Nais. : 21/10/1990 Bapt. : 17/02/1991
Par. : Pierre-Yves Lalonde, oncle
Mar. : Solange Bigras, tante

Bigras, Joseph Raymond Yannick

Père : Rhéal Bigras
Mère : Danielle St-Onge Bigras
Annotation :

Nais. : 21/04/1989 Bapt. : 28/05/1989
Par. : Raymond Bigras
Mar. : Fleurette Legault Bigras

Bigras, Marie Fleurette Jamie

Père : Rhéal Bigras
Mère : Danielle St-Onge
Annotation :

Nais. : 31/10/1991 Bapt. : 15/12/1991
Par. : Justin St-Onge
Mar. : Sylvie St-Onge

Bigras, Marie Tanya Lize

Père : Rhéal Bigras
Mère : Danielle St-Onge Bigras
Annotation :

Nais. : 05/05/1988 Bapt. : 26/06/1988
Par. : Pierre St-Onge
Mar. : Lize Racine St-Onge

Bilodeau, Marie Jocelyne Tania

Père : François Bilodeau
Mère : Danielle Beaudoin Bilodeau
Annotation :

Nais. : 30/10/1989 Bapt. : 17/12/1989
Par. : Réal Baril
Mar. : Georgianne Lemieux Baril

Bisson, Marie Claire Carole

Père : Wilfrid Bisson
Mère : Yolande Sirois
Annotation : a épousé Denis Dagenais le 14 décembre 1985 à St-Pierre-Chanel, Hull, Qc

Nais. : 28/07/1960 Bapt. : 06/08/1960
Par. : Jean-Louis Bisson
Mar. : Marie-Claire Larocque

Bissonnette, Joseph Jacques Éric

Père : Germain Bissonnette
Mère : Marcelle Lavigne
Annotation :

Nais. : 14/11/1968 Bapt. : 24/11/1968
Par. : Jacques Lavigne
Mar. : Josette Dubois

Bissonnette, Marie Micheline Annie

Nais. : 30/11/1966 Bapt. : 11/12/1966

Père : Germain Bissonnette

Par. : Dale Fraser

Mère : Marcelle Lavigne

Mar. : Micheline Pilon

Annotation : a épousé Sylvain Soucy le 1 septembre 1990 à St-Jean-Baptiste, L'Original, Ont.

Blain, Marie Claire Madeleine

Nais. : 12/02/1960 Bapt. : 21/02/1960

Père : Roland Blain

Par. : Jean-Charles Nezan

Mère : Yvette Gélinau

Mar. : Claire Gélinau

Annotation :

Blain, Marie Thérèse Micheline

Nais. : 04/06/1963 Bapt. : 09/06/1963

Père : Roland Blain

Par. : Roland Parisien

Mère : Yvette Gélinau

Mar. : Thérèse Goulet

Annotation :

Blais, Joseph Adélarde Norman

Nais. : 04/10/1958 Bapt. : 12/10/1958

Père : Louis Blais

Par. : Adélarde Laurin

Mère : Lorraine Guindon

Mar. : Marguerite Blais

Annotation :

Blais, Marie Aldéa Lucie

Nais. : 30/08/1964 Bapt. : 12/09/1964

Père : Jean-Claude Blais

Par. : Alfred St-Denis

Mère : Thérèse St-Denis

Mar. : Aldéa Séguin

Annotation : a épousé Patrick Lobb le 18 juillet 1992 à L'Ascension, Hawkesbury

Blais, Marie Bernadette Thérèse Louise

Nais. : 30/08/1964 Bapt. : 12/09/1964

Père : Jean-Claude Blais

Par. : Adélarde Blais

Mère : Thérèse St-Denis

Mar. : Aimée Chartrand

Annotation :

Boies, Marie Guylaine Aimélie

Nais. : 23/06/1991 Bapt. : 28/07/1991

Père : Michel Boies

Par. : Richard Lemay

Mère : Lyne Guindon

Mar. : Guylaine Guindon

Annotation :

Boies, Marie Sylvie France

Nais. : 01/02/1986 Bapt. : 13/04/1986

Père : Michel Boies

Par. : André Marinier

Mère : Lyne Guindon Boies

Mar. : Sylvie Boies Marinier

Annotation :

Boileau, Jean Robert Julien

Père : Claude Boileau
Mère : Danielle Labonté Boileau
Annotation :

Nais. : 28/10/1987 Bapt. : 17/01/1988
Par. : Gérard Duguay
Mar. : Louise Labonté

Boileau, Marie Carole Mylène

Père : Claude Boileau
Mère : Danielle Labonté Boileau
Annotation :

Nais. : 27/04/1983 Bapt. : 12/06/1983
Par. : Louis Boileau
Mar. : Carole Lefebvre Boileau

Boisvert, Marie Diane Tania

Père : Mario Boisvert
Mère : Lucie Robertson Boisvert
Annotation :

Nais. : 29/01/1987 Bapt. : 22/03/1987
Par. : Daniel Robertson
Mar. : Diane Goulet Robertson

Boisvert, Marie Linda Vicky

Père : Mario Boisvert
Mère : Lucie Robertson
Annotation :

Nais. : 14/12/1989 Bapt. : 18/02/1990
Par. : Michel Charron
Mar. : Linda Boisvert

Bonin, Marie Jacinthe Carole

Père : Jean-Guy Bonin
Mère : Pierrette Champagne
Annotation :

Nais. : 21/11/1966 Bapt. : 04/12/1966
Par. : Walter Berniquez
Mar. : Jacinthe Champagne

Bonin, Marie Monique Cathy

Père : Fernand Bonin
Mère : Monique Lalonde
Annotation :

Nais. : 12/09/1976 Bapt. : 29/10/1976
Par. : Ovide Lalonde
Mar. : Hortense Séguin

Bonneau, Joseph Daniel Frédéric Kevin

Père : Benoit Bonneau
Mère : Annick Gagnon
Annotation :

Nais. : 31/10/1996 Bapt. : 26/01/1997
Par. : Frédéric Pelletier
Mar. : Mélanie Gagnon

Borden-Roy, Marie Diane Danika

Père : Paul Borden
Mère : Brigitte Roy
Annotation :

Nais. : 16/07/1994 Bapt. : 25/09/1994
Par. : Benoit Lemay
Mar. : Diane Pilon

Borg, Véronica Victoria

Père : Anthony Borg
Mère : Marlene Timbers
Annotation :

Nais. : 28/10/1971 Bapt. : 14/11/1971
Par. : Florent Timbers
Mar. : Ruby Soucy

Borris, Joseph Aldéo Shawn

Père : Denis Borris
Mère : Lise Thauvette
Annotation :

Nais. : 11/08/1979 Bapt. : 07/10/1979
Par. : Aldéo Lalonde
Mar. : Gisèle Thauvette

Borris, Joseph Arthur Jonathan

Père : Moïse Borris
Mère : Anne-Marie Charbonneau Borris
Annotation :

Nais. : 19/12/1984 Bapt. : 03/02/1985
Par. : Arthur Borris
Mar. : Rachel Durocher Borris

Bossé, Joseph Jean François

Père : Gérard Bossé
Mère : Ginette Laframboise
Annotation :

Nais. : 14/06/1966 Bapt. : 03/07/1966
Par. : Jules Laframboise, grand-père
Mar. : Simone Lacelle, grand-mère

Bossé, Joseph Lucien Daniel

Père : Gérard Bossé
Mère : Ginette Laframboise
Annotation :

Nais. : 19/06/1971 Bapt. : 25/07/1971
Par. : Lucien Berniquez
Mar. : Colette Laframboise

Bossé, Marie Céline Caroline

Père : Gérard Bossé
Mère : Ginette Laframboise
Annotation :

Nais. : 16/07/1968 Bapt. : 28/07/1968
Par. : Ronald Bossé
Mar. : Céline Bossé

Boucher, Joseph Gaston Patrick

Père : Jean-Guy Boucher
Mère : Rachel Myre

Annotation : a épousé Linda Séguin le 16 juillet 1994 à St-Victor, Alfred, Ont.

Nais. : 23/07/1970 Bapt. : 09/08/1970
Par. : Gaston Boucher
Mar. : Françoise Giroux

Boucher, Marie Eva Sylvie

Père : Fernand Boucher
Mère : Marthe Desforges

Annotation : a épousé Jean-Pierre Jean-Louis le 15 mai 1982 à l'Ascension, Hawkesbury

Nais. : 30/07/1957 Bapt. : 18/08/1957
Par. : Israël Desforges
Mar. : Eva Pilon

Boucher, Marie Martine Rachel

Père : André Boucher

Mère : Bernadette Meloche

Annotation :

Nais. : 13/12/1973 Bapt. : 30/12/1973

Par. : Lionel Meloche

Mar. : Diane Ladouceur

Boudrias, Joseph Jean-Charles Marcel

Père : Gaëtan Boudrias

Mère : Rolande Plouffe

Annotation :

Nais. : 13/03/1958 Bapt. : 30/03/1958

Par. : Jean-Charles Plouffe

Mar. : Georgette Clermont

Boudrias, Joseph Jean-Paul Stéphane

Père : Maurice Boudrias

Mère : Emma Charland

Annotation : a épousé Andréanne Rozon le 21 mai 1993 à St-Eugène, Ont.

Nais. : 14/06/1972 Bapt. : 25/06/1972

Par. : Jean-Paul Rivard

Mar. : Hélène Charland

Boudrias, Joseph Marc Alex

Père : Mario Boudrias

Mère : Ginette Rivard

Annotation :

Nais. : 09/07/1995 Bapt. : 30/07/1995

Par. : Marc Boudrias

Mar. : Chantal Franche

Boudrias, Joseph Maxime

Père : Éric Boudrias

Mère : Sylvie Desjardins

Annotation :

Nais. : 15/03/1998 Bapt. : 24/05/1998

Par. : Sylvain Boudrias

Mar. : Martin Boudrias

Boudrias, Joseph Pierre Carl Cédric

Père : Stéphane Boudrias

Mère : Andréanne Rozon

Annotation :

Nais. : 05/11/1994 Bapt. : 26/02/1995

Par. : Pierre Rozon

Mar. : Carl Rozon

Boudrias, Joseph Stéphane Nicholas

Père : Mario Boudrias

Mère : Ginette Rivard

Annotation :

Nais. : 23/04/1992 Bapt. : 24/05/1992

Par. : Stéphane Boudrias

Mar. : Anne Rivard

Boudrias, Marie Darlene Tiffany

Père : Mario Boudrias

Mère : Noëlla Mayhew

Annotation :

Nais. : 24/11/1992 Bapt. : 27/12/1992

Par. : Euclide Boudrias

Mar. : Darlene Massia

Boudrias, Marie Francine Joanie

Père : Stéphane Boudrias
Mère : Andréanne Rozon
Annotation :

Nais. : 13/09/1993 Bapt. : 28/11/1993
Par. : Marc Binette
Mar. : Francine Lauzon

Boudrias, Marie Jocelyne Joanie

Père : non inscrit
Mère : Annie Boudrias
Annotation :

Nais. : 27/08/1995 Bapt. : 26/11/1995
Par. : Georges Ménard
Mar. : Jocelyne Larocque

Boudrias, Marie Pierrette Claire

Père : Gaëtan Boudrias
Mère : Rolande Plouffe
Annotation :

Nais. : 09/09/1959 Bapt. : 20/09/1959
Par. : Vital Boudrias
Mar. : Pierrette Piché

Boudrias, Marie Sergine Annick

Père : Gilles Boudrias
Mère : Francine Larocque
Annotation :

Nais. : 20/06/1974 Bapt. : 07/07/1974
Par. : Gérald Larocque
Mar. : Sergine Larocque

Boudrias, Marie Yollande Chantal

Père : Claude Boudrias
Mère : Sylvie Lavergne
Annotation : a épousé François Villeneuve le 19 juillet 1996 à St-Victor, Alfred, Ont.

Nais. : 30/09/1971 Bapt. : 24/10/1971
Par. : Fernand Lavergne
Mar. : Yollande Marleau

Boudrias, Pascal

Père : Claude Boudrias
Mère : Sylvie Lavigne
Annotation :

Nais. : 25/07/1974 Bapt. : 25/08/1974
Par. : Serge Boudrias
Mar. : Lise Meloche

Bougie, Joseph Hector Stéphane

Père : René Bougie
Mère : Lise Proulx
Annotation : a épousé Josée Ranger le 7 octobre 1995 à St-Alphonse-de-Liguori, Hawkesbury

Nais. : 11/12/1969 Bapt. : 10/01/1970
Par. : Hector Proulx
Mar. : Pierrette Lefebvre

Bougie, Joseph Jean-Denis Matthieu

Père : Roger Bougie
Mère : Nicole Proulx
Annotation :

Nais. : 23/04/1977 Bapt. : 05/06/1977
Par. : Jean-Denis Proulx
Mar. : Claudette Malette

Bougie, Joseph Léo Paul François

Père : René Bougie
Mère : Lise Proulx
Annotation :

Nais. : 17/01/1967 Bapt. : 29/01/1967
Par. : Léo Paul Bougie, grand-père
Mar. : Cécile Duval, grand-mère

Bougie, Joseph Léo Paul Jocelyn

Père : Rhéal Bougie
Mère : Pierrette Ladurantaye
Annotation :

Nais. : 11/09/1972 Bapt. : 15/10/1972
Par. : Léo Paul Bougie
Mar. : Cécile Duval

Bougie, Joseph Michel Carl

Père : Roger Bougie
Mère : Nicole Proulx
Annotation : a épousé Julie Côté le 7 juin 1997 à St-Jean-Baptiste, L'Original, Ont.

Nais. : 16/11/1973 Bapt. : 30/12/1973
Par. : Michel Proulx
Mar. : Danielle Bougie

Bougie, Joseph Pierre Jean Nicolas

Père : non inscrit
Mère : Louise Bougie
Annotation :

Nais. : 05/03/1991 Bapt. : 31/03/1991
Par. : Pierre Demers
Mar. : Chantal Dubois

Bougie, Joseph Pierre Simon

Père : Dominique Bougie
Mère : Josée Paquette
Annotation :

Nais. : 18/12/1996 Bapt. : 30/03/1997
Par. : Pierre Paquette
Mar. : Annie Bougie

Bougie, Marie Louise Geneviève

Père : Gérald Bougie
Mère : Nicole Denis Bougie
Annotation :

Nais. : 30/11/1981 Bapt. : 28/03/1982
Par. : Alain Ouimet
Mar. : Louise Bougie Ouimet

Bougie, Marie Lydia Véronique

Père : Gérald Bougie
Mère : Nicole Denis
Annotation :

Nais. : 28/08/1977 Bapt. : 13/11/1977
Par. : Guy Denis
Mar. : Carmen Radford

Boulay, Joseph Paul Normand André

Père : Normand Boulay
Mère : Eva Cayen
Annotation : a épousé France Beaulieu le 12 août 1995 à St-Luc, Dollard-des-Ormeaux, Qc

Nais. : 27/04/1963 Bapt. : 05/05/1963
Par. : Paul-Émile Boulay
Mar. : Anne-Marie Duval

Boulay, Joseph René Michel

Père : Normand Boulay
Mère : Éva Cayen
Annotation :

Nais. : 02/10/1967 Bapt. : 15/10/1967
Par. : René Cayen
Mar. : Yvonne Goulet

Boulay, Marie Aline Louise

Père : Normand Boulay
Mère : Éva Cayen
Annotation :

Nais. : 14/12/1965 Bapt. : 26/12/1965
Par. : Réginald Filion
Mar. : Aline Cayen

Bourbonnais, Joseph Stéphane Yannick

Père : Jean Pierre Bourbonnais
Mère : Nicole Cater
Annotation :

Nais. : 28/02/1990 Bapt. : 29/03/1998
Par. : Stéphane Lemay
Mar. : Valérie Faucher

Bourbonnais, Joseph Yvan Claude

Père : Jean Pierre Bourbonnais
Mère : Nicole Cater
Annotation :

Nais. : 22/09/1988 Bapt. : 29/03/1998
Par. : Luc Yvan Faucher
Mar. : Monique Lemay

Bourdon, Joseph Lionel Éric

Père : Romain Bourdon
Mère : Diane Desjardins
Annotation : a épousé Jennifer Arbuckle le 20 juillet 2002 à Saint-Joachim, Chute-à-Blondeau, Ont.

Nais. : 11/07/1974 Bapt. : 28/07/1974
Par. : Lionel Bourdon
Mar. : Léonie Duval

Bourdon, Marie Thérèse Josianne

Père : Richard Bourdon
Mère : Marie Paule Ménard
Annotation :

Nais. : 23/01/1975 Bapt. : 23/02/1975
Par. : Onésime Ménard
Mar. : Thérèse Leclerc

Boyer, Claudette Brigitte Nathalie

Père : Serge Boyer
Mère : Claudette Miner
Annotation : a épousé Stéphane Beauchamp le 28 août 1999 à St-Pascal-Baylon, Ont.

Nais. : 09/08/1967 Bapt. : 20/08/1967
Par. : Gabriel Boyer
Mar. : Lucie Taillon

Boyer, Joseph Jean Francis

Père : Bernard N. Boyer
Mère : Carole Séguin Boyer
Annotation :

Nais. : 30/09/1985 Bapt. : 17/11/1985
Par. : Jean Blondin
Mar. : Manon Boyer Blondin

Boyer, Joseph Jean-François

Père : Gilles Boyer
Mère : Hélène Renaud
Annotation :

Nais. : 19/11/1975 Bapt. : 07/12/1975
Par. : Richard Boyer
Mar. : Johanne Lyman

Boyer, Marie Lise Chantal

Père : Richard Boyer
Mère : Johanne Lyman
Annotation :

Nais. : 12/05/1972 Bapt. : 28/05/1972
Par. : Richard Lyman
Mar. : Lise L. Guay

Boyer, Marie Lise Nathalie

Père : Richard Boyer
Mère : Johanne Lyman

Annotation : a épousé Michel Duval le 23 août 2002 à St-Grégoire-de-Nazianze, Vankleek Hill, Ont.

Nais. : 29/03/1971 Bapt. : 11/04/1971
Par. : Gilles Boyer
Mar. : Lise Boyer

Brabant, Carol Andrée-Anne

Père : Guy Brabant
Mère : Nicole Rochon
Annotation :

Nais. : 27/02/1992 Bapt. : 24/05/1992
Par. : Robert Tassé
Mar. : Carol Brabant

Brabant, Joseph Déric Daniel

Père : Gilles Brabant
Mère : Joanne Michaud Brabant
Annotation :

Nais. : 06/10/1980 Bapt. : 16/11/1980
Par. : Daniel Martel
Mar. : Gisèle Brabant

Brabant, Joseph Donald Marc

Père : Gérard Brabant
Mère : Lucille Joly
Annotation :

Nais. : 05/08/1961 Bapt. : 13/08/1961
Par. : Donald Lyman
Mar. : Jeannette Joly

Brabant, Joseph Élie Denis

Père : Arthur Brabant
Mère : Cécile Demers
Annotation :

Nais. : 19/09/1963 Bapt. : 29/09/1963
Par. : Élie Brabant
Mar. : Rita Thibodcau

Brabant, Joseph Martin Denis

Père : Gilles Brabant
Mère : Johanne Michaud Brabant
Annotation :

Nais. : 06/03/1983 Bapt. : 10/04/1983
Par. : Denis Brabant
Mar. : Linda Dubois

Brabant, Joseph René Guy Nais. : 02/09/1961 Bapt. : 17/09/1961
Père : Élie Brabant Par. : René Thibodeau
Mère : Rita Thibodeau Mar. : Gilberte Ménard
Annotation : a épousé Sylvie Martinez le 5 juillet 1986 à L'Ascension, Hawkesbury

Brabant, Joseph Rolland Stéphane Nais. : 05/11/1970 Bapt. : 22/11/1970
Père : Élie Brabant Par. : Rolland Morin
Mère : Rita Thibodeau Mar. : Irène Thibodeau
Annotation :

Brabant, Joseph Stéphane Steve Nais. : 30/06/1987 Bapt. : 27/09/1987
Père : Guy Brabant Par. : Stéphane Brabant
Mère : Sylvie Martinez Brabant Mar. : Patricia Lorenzo
Annotation :

Brabant, Marie Annie Karine Nais. : 23/06/1995 Bapt. : 27/08/1995
Père : Éric Brabant Par. : Guy Pilon
Mère : Amélie Dallaire Mar. : Annie Dallaire
Annotation :

Brabant, Marie Germaine Nicole Nais. : 18/02/1962 Bapt. : 04/03/1962
Père : Arthur Brabant Par. : Marcel Pagé
Mère : Cécile Demers Mar. : Germaine Brabant
Annotation : a épousé Sylvain Wilson le 24 juillet 1987 à St-Joachim, Chute-à-Blondeau, Ont.

Bracelin, Jimmy Percy Nais. : 09/07/1949 Bapt. : 26/05/1974
Père : Percy Bracelin Par. : Pierre Parisien
Mère : Irène Provençal Mar. :
Annotation : a épousé Carole Jedynack le 29 juin 1974 à L'Ascension, Hawkesbury

Bracelin, Mary Huguette Cindy Nais. : 18/06/1977 Bapt. : 10/07/1977
Père : Jimmy Bracelin Par. : Daniel Jedynack
Mère : Carole Jedynack Mar. : Huguette Binette
Annotation :

Brault, Jaime Rachel Nais. : 18/02/1979 Bapt. : 22/04/1979
Père : Ronald Omer Scott Brault Par. : Thomas Shipman
Mère : Marie Louise Diane Malette Mar. : Barbara Shipman
Annotation : certification par Jean Fairfield, ptre curé

Brault, Pamela Ruth

Père : Ronald Omer Scott Brault
Mère : Marie Louise Diane Malette
Annotation :

Nais. : 25/01/1982 Bapt. : 20/03/1983
Par. : Gérald Bellefeuille
Mar. : Claudette Malette

Brault-Lecompte, Joseph Robert Kevin

Père : Ghislain Lecompte
Mère : Jaime Brault
Annotation :

Nais. : 21/05/1997 Bapt. : 27/07/1997
Par. : Robert Lecompte
Mar. : Pamela Brault

Brazeau, Joseph Daniel Jonathan

Père : non inscrit
Mère : Monique Brazeau
Annotation :

Nais. : 27/10/1990 Bapt. : 18/11/1990
Par. : Daniel Desjardins
Mar. : Marjolaine Proulx

Brazeau, Joseph Roland Normand

Père : Jean-Paul Brazeau
Mère : Pauline Gagnon
Annotation :

Nais. : 05/06/1962 Bapt. : 10/06/1962
Par. : Rolland Clermont
Mar. : Georgette Brazeau

Brazeau, Joseph Steven Jonathan

Père : Allan Boyd
Mère : Lise Brazeau
Annotation :

Nais. : 15/06/1990 Bapt. : 21/10/1990
Par. : Steven Boyd
Mar. : Charline Brazeau

Brazeau, Joseph Wallace James

Père : non inscrit
Mère : Linc Brazeau
Annotation :

Nais. : 07/09/1995 Bapt. : 26/11/1995
Par. : Wallace Welch
Mar. : Lisette Brazeau

Brazeau, Marie Claudette Lise

Père : Ronald Brazeau
Mère : Lucienne Myre
Annotation :

Nais. : 26/04/1966 Bapt. : 08/05/1966
Par. : Gérard Crête
Mar. : Claudette Boudrias

Brazeau, Marie Colombe Lyne

Père : Ronald Brazeau
Mère : Lucienne Myre
Annotation :

Nais. : 10/04/1962 Bapt. : 15/04/1962
Par. : Bruno Lafortune
Mar. : Colombe Myre

Brazeau, Marie Dolorès Monique Nais. : 03/11/1958 Bapt. : 09/11/1958

Père : Ronald Brazeau

Par. : Henri Sauvé

Mère : Lucienne Myre

Mar. : Dolorès Myre

Annotation : a épousé Paul Kennedy le 14 juillet 1984 à L'Ascension, Hawkesbury

Brazeau, Marie Emma Lisette Nais. : 14/12/1963 Bapt. : 22/12/1963

Père : Ronald Brazeau

Par. : Maurice Boudria

Mère : Lucienne Myre

Mar. : Emma Charland

Annotation :

Brazeau, Marie Mireil Annie Nais. : 12/07/1984 Bapt. : 16/09/1984

Père : non inscrit

Par. : Claude Pépin

Mère : Lise Brazeau

Mar. : Mireil Pépin

Annotation :

Brazeau, Marie Suzanne Mélanie Nais. : 21/04/1979 Bapt. : 13/05/1979

Père : Pierre Brazeau

Par. : André Cayen

Mère : Ginette Cayen

Mar. : Suzanne Turpin

Annotation :

Brazeau, Marie Thérèse Danielle Nais. : 23/02/1959 Bapt. : 01/03/1959

Père : Laurent Brazeau

Par. : Roland Trottier

Mère : Thérèse Trottier

Mar. : Thérèse Leroux

Annotation : a épousé Jean Dubois le 30 juin 1989 à St-Dominique, Hawkesbury

Brazeau, Sébastien Nais. : 28/04/1998 Bapt. : 28/06/1998

Père : Charles Brazeau

Par. : Jean-Marc Désabrais

Mère : Josée Presseault

Mar. : Sylvie Brazeau

Annotation :

Briand, Joseph Adrien Ghislain Nais. : 22/11/1962 Bapt. : 09/12/1962

Père : Adrien Briand

Par. : Benoît Dubé

Mère : Yvonne Boudreau

Mar. : Ginette Briand

Annotation : a épousé Teresa Colleen Cameron le 23 août 1986 à Transfiguration of Our Lord, Montréal

Briggs, Joseph Benoit Mario Nais. : 19/06/1971 Bapt. : 04/07/1971

Père : Richard Briggs

Par. : Benoit Beaudry

Mère : Claudette Beaudry

Mar. : Pierrette Lalonde

Annotation : a épousé Michelle Lacroix le 2 août 1997 à St-Alphonse-de-Liguori, Hawkesbury

Briggs, Joseph Ricky Richard Nais. : 25/09/1968 Bapt. : 13/10/1968
Père : Richard Briggs Par. : Richard Beaudry
Mère : Claudette Beaudry Mar. : Annette Boucher
Annotation : a épousé Marie-Josée Raymond le 22 juillet 2000 à St-Joseph, Orléans, Ont.

Brisebois, Daniel Antoine Nais. : 06/09/1993 Bapt. : 28/11/1993
Père : Daniel O. Brisebois Par. : Pierre Bonin
Mère : Carole Bonin Mar. : Nathalie Brisebois
Annotation :

Brisebois, Joseph Yves Mathieu Nais. : 27/02/1988 Bapt. : 24/04/1988
Père : Noël Brisebois Par. : Yves Paquette
Mère : Sylvie Paquette Brisebois Mar. : Tina Desrosiers Paquette
Annotation :

Brisebois, Marie Monique Nathalie Nais. : 17/06/1971 Bapt. : 04/07/1971
Père : Georges Brisebois Par. : Gilles Pitre
Mère : Rachel Paradis Mar. : Monique Paradis
Annotation :

Broomfield, Joseph Cory Patrice Nais. : 04/11/1994 Bapt. : 26/03/1995
Père : Charles Broomfield Par. : Patrice Lacelle
Mère : Janic Cardinal Mar. : Elva Bracelin
Annotation :

Brown-Belle-Isle, Cynthia Aline Nais. : 18/11/1996 Bapt. : 26/01/1997
Père : Stéphane Belle-Isle Par. : Robert Michaud
Mère : Susan Brown Mar. : Ghislaine Belle-Isle
Annotation :

Brun, Mariette Sylvie Nais. : 18/04/1967 Bapt. : 30/04/1967
Père : André Brun Par. : Yves Brun, grand-père
Mère : Ghislaine Rochette Mar. : Mariette Laurin, grand-mère
Annotation :

Bruneau, David Rémi Nais. : 18/04/1985 Bapt. : 28/07/1985
Père : Jean-Paul Bruneau Par. : Rémi Vaillancourt
Mère : Guylaine Vaillancourt Mar. : Martine Vaillancourt
Annotation :

Bruneau, Joseph Bernard Stéphane

Père : Gérard Bruneau

Mère : Gisèle Pépin

Annotation : a épousé Marie-France Doiron le 24 août 1996 à N.-D.-de-Lourdes, Cyrville

Nais. : 13/04/1969 Bapt. : 27/04/1969

Par. : Bernard Bruneau

Mar. : Jeannette Proulx

Bruneau, Joseph Fernand Jean Daniel

Père : Fernand Bruneau

Mère : Murielle Bernier

Annotation :

Nais. : 15/04/1964 Bapt. : 26/04/1964

Par. : Jean-Marie Bruneau

Mar. : Gilberte Bruneau Lacelle

Bruneau, Joseph Hubert Fernand Jean

Père : Fernand Bruneau

Mère : Murielle Bernier

Annotation :

Nais. : 13/01/1967 Bapt. : 05/02/1967

Par. : Hubert Bruneau

Mar. : Lilianne Bruneau

Bruneau, Joseph Jean-Guy François

Père : Gérard Bruneau

Mère : Gisèle Pépin

Annotation :

Nais. : 24/05/1963 Bapt. : 02/06/1963

Par. : Jean-Guy Bruneau

Mar. : Thérèse Bruneau

Bruneau, Marie Monique Nathalie

Père : Gérard Bruneau

Mère : Gisèle Pépin

Annotation :

Nais. : 10/04/1968 Bapt. : 14/04/1968

Par. : Édouard Bruneau

Mar. : Monique Paquette

Brunet, Bernard Gérard Marcel Martin

Père : Bernard Brunet

Mère : Diane St-Denis

Annotation :

Nais. : 01/07/1979 Bapt. : 02/09/1979

Par. : Marcel Brunet

Mar. : Carole St-Denis

Brunet, Joseph Marcel Bernard Roch

Père : Marcel Brunet

Mère : Carole St-Denis Brunet

Annotation :

Nais. : 21/12/1982 Bapt. : 06/02/1983

Par. : Bernard Brunet

Mar. : Diane St-Denis Brunet

Brunet, Marie Jeannine Louise

Père : Armand Brunet

Mère : Ghislaine Lacelle

Annotation :

Nais. : 16/10/1957 Bapt. : 27/10/1957

Par. : Ronald Gagnon

Mar. : Jeannine Brunet

Brunette, Joseph Pierre Jonathan

Père : Guy Brunette
Mère : Lync Bertrand
Annotation :

Nais. : 21/08/1990 Bapt. : 21/10/1990
Par. : Pierre Quesnel
Mar. : Lucie Brunette

Brunette, Joseph Roger Yanick

Père : Sylvain Brunette
Mère : Lina Ouellette
Annotation :

Nais. : 01/09/1990 Bapt. : 21/10/1990
Par. : Roger Brunette
Mar. : Ginette Paulin

Brunette, Kevin Michaël

Père : Maurice Brunette
Mère : Linda Natoli
Annotation :

Nais. : 21/10/1994 Bapt. : 22/01/1995
Par. : Luc Dupelle
Mar. : Manon Brunette

Brunette, Marie Aimée Nathalie

Père : Roger Brunette
Mère : Ginette Pâlin
Annotation :

Nais. : 08/11/1967 Bapt. : 18/11/1967
Par. : Eugène Brunette
Mar. : Marie-Aimée Théorêt

Brunette, Marie Aline Claire

Père : Gérard Brunette
Mère : Fernande Thibodeau
Annotation :

Nais. : 24/01/1961 Bapt. : 29/01/1961
Par. : Émile Brunette
Mar. : Aline Séguin

Brunette, Marie Alma Carole

Père : Laurent Brunette
Mère : Colette Desjardins
Annotation : a épousé Kelly Cahill le 1er juin 1985 à L'Ascension, Hawkesbury

Nais. : 06/06/1960 Bapt. : 19/06/1960
Par. : Henri Desjardins
Mar. : Alma Carrière

Brunette, Marie Anabelle

Père : Carl Brunette
Mère : Isabelle Lacombe
Annotation :

Nais. : 17/06/1997 Bapt. : 26/10/1997
Par. : Mélissa Proulx-Lacombe
Mar. : Lisa Manon Brunette

Brunette, Marie Christine Linda Gabrielle

Père : Sylvain Brunette
Mère : Lina Ouellette
Annotation :

Nais. : 17/04/1999 Bapt. : 30/05/1999
Par. : Christine Brunette
Mar. : Linda Ouellette

Brunette, Marie Claire Sarah

Père : Serge Brunette
Mère : Joanne Ranger
Annotation :

Nais. : 17/03/1991 Bapt. : 26/05/1991
Par. : André Pilon
Mar. : Claire Brunette Pilon

Brunette, Marie Claudette Dominique

Père : Gérard Brunette
Mère : Fernande Thibodeau
Annotation : a épousé Michaël Laliberté le 25 août 1995 à L'Ascension, Hawkesbury

Nais. : 15/07/1969 Bapt. : 27/07/1969
Par. : George Vassall
Mar. : Claudette Thibodeau

Brunette, Marie Hélène Christine

Père : Roger Brunette
Mère : Ginette Pâlin
Annotation :

Nais. : 04/05/1970 Bapt. : 17/05/1970
Par. : André Pâlin
Mar. : Hélène Séguin

Brunette, Marie Jocelyne Nathalie Danielle

Père : Guy Brunette
Mère : Line Bertrand
Annotation :

Nais. : 26/03/1994 Bapt. : 24/07/1994
Par. : Jocelyne Bertrand
Mar. : Nathalie Bertrand

Brunette, Marie Lorraine Lucie

Père : Gérard Brunette
Mère : Fernande Thibodeau
Annotation :

Nais. : 17/07/1966 Bapt. : 24/07/1966
Par. : Rhéal Parent
Mar. : Lorraine Brunette

Brunette, Marie Marguerite Sylvie

Père : André Brunette
Mère : Rita Frappier
Annotation :

Nais. : 21/08/1965 Bapt. : 29/08/1965
Par. : Omer Brunette
Mar. : Marguerite Hoffman

Brunette, Marie Sylvie Bianka

Père : non inscrit
Mère : Chantal Brunette
Annotation :

Nais. : 20/03/1989 Bapt. : 23/04/1989
Par. : Robert Ellingworth
Mar. : Sylvie Brunette Ellingworth

Brunette, Mario Laurian Dominique Carl

Père : Paul Brunette
Mère : Johanne Poirier
Annotation : a épousé Isabelle Lacombe le 16 août 1996 à L'Ascension, Hawkesbury

Nais. : 17/01/1975 Bapt. : 23/02/1975
Par. : Laurian Berthiaume
Mar. : Diane Poirier

Bulhoes, Christine de Jésus

Père : Jose Francisco Bulhoes
Mère : Nathalie de Jésus Bulhoes
Annotation :

Nais. : 12/03/1977 Bapt. : 03/04/1977
Par. : Eduardo Bulhoes
Mar. : Albertina Bulhoes

Buteau, Joseph Alexandre

Père : Richard Buteau
Mère : Julie Sylvain
Annotation :

Nais. : 26/05/1995 Bapt. : 30/07/1995
Par. : Daniel Dicaire
Mar. : Hélène Sylvain

Buteau, Marie Émilie

Père : Richard Buteau
Mère : Julie Sylvain
Annotation :

Nais. : 09/10/1997 Bapt. : 25/01/1998
Par. : Lue Rivers
Mar. : Johanne Séguin

Byham, André Pierre-Luc

Père : Robert Byham
Mère : Diane Villeneuve Byham
Annotation :

Nais. : 10/02/1989 Bapt. : 19/03/1989
Par. : André Byham
Mar. : Francine Vandal

Byham, Michèle-Renée

Père : Robert Byham
Mère : Diane Villeneuve
Annotation :

Nais. : 06/06/1992 Bapt. : 26/07/1992
Par. : Jean Villeneuve, oncle
Mar. : Joanne Gauthier, tante

Cadieux, Anne-Marie

Père : Lionel Cadieux
Mère : Monique Bonin Cadieux
Annotation :

Nais. : 25/11/1983 Bapt. : 18/12/1983
Par. : Claude Séguin
Mar. : Rollande Cadieux Séguin

Cadieux, Joseph Donat Denis

Père : Lionel Cadieux
Mère : Monique Bonin Cadieux
Annotation :

Nais. : 20/08/1980 Bapt. : 31/08/1980
Par. : Donat Cadieux
Mar. : Cécile Dupelle Cadieux

Cadieux, Joseph Sylvio Joël

Père : Romain Cadieux
Mère : Johanne Carrière Cadieux
Annotation :

Nais. : 31/08/1991 Bapt. : 29/09/1991
Par. : Sylvio-René Carrière
Mar. : Aurore Cadieux