

BAPTÊMES, MARIAGES ET SÉPULTURES

PAROISSE ST-BERNARDIN-DE-SIENNE

ST-BERNARDIN, ONTARIO

1912 - 2000

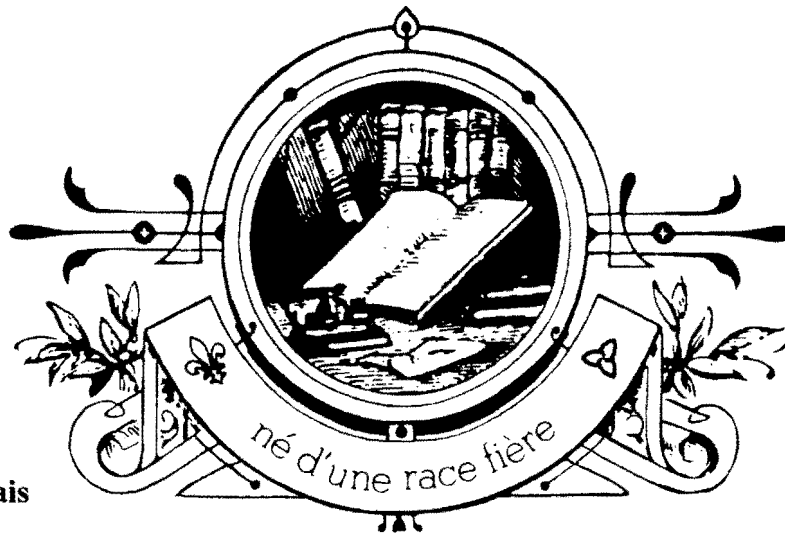

Collection :
Paroisses de
l'Ontario français

42

Compilateurs : Alain-Christian Carrière
Yvon Léonard
Lucie-Andrée Sauvé

SOCIÉTÉ FRANCO-ONTARIENNE D'HISTOIRE ET DE GÉNÉALOGIE
C.P. 8254, Succursale "T"
Ottawa (Ontario)
K1G 3H7

Saint-Bernardin-de-Sienne

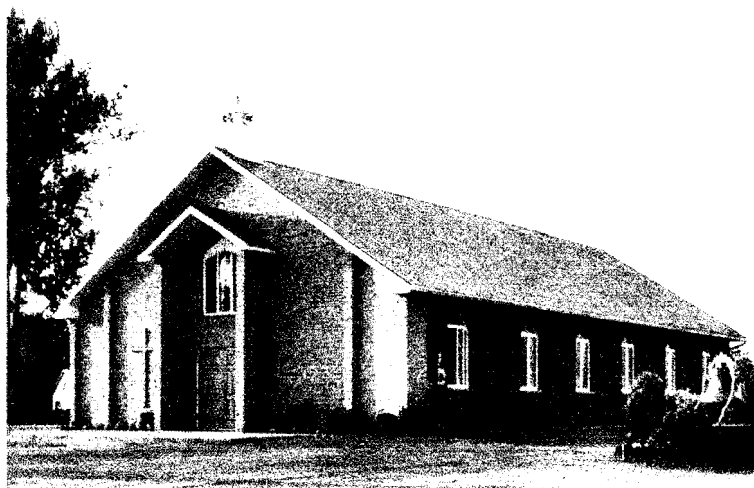

C'est en 1911 que l'archevêque d'Ottawa décida de créer la paroisse de Saint-Bernardin-de-Sienne, en regroupant 60 familles de la paroisse de Saint-Bernard de Fournier et 45 familles de celle de Vankleek Hill. En 1912, on construisit une première église et cette paroisse fut érigée canoniquement. La construction fut terminée en 1913. Cette église desservit les paroissiens jusqu'en 1982 où elle fut démolie. On construisit une nouvelle église qui fut bénie en 1988 par Monseigneur Joseph-Aurèle Plourde. Depuis 1990, cette paroisse est devenue une desserte de celle de Vankleek Hill. Elle compte aujourd'hui environ 150 familles, soit quelque 275 paroissiens.

Les curés de Saint-Bernardin-de-Sienne

J. Alphonse Sénécal (1912-1917)

J. H. Laniel (1917-1923)

J. Wilson (1923-1929)

C. A. Séguin (1929-1936)

Félix Labelle (1936-1948)

Albert Labelle (1948-1953)

Ernest Préseault (1953-1954)

Horace Légaré (1954-1960)

Gérard Touchet (1960-1964)

Roméo Blondeau (1964-1970)

Louis Verreault (1970-1980)

Maurice Dugré (1980-1986)

Raymond Fortier (1987-1990)

Serge Faucher (1990-1993)

Gilles Tanguay (1993-1998)

André Bouchard (1999-2002)

Beauchamp, Joseph Elzéar Rémi Richard Nais. : 26/09/1991 Bapt. : 29/12/1991
Père : André Beauchamp Par. : Rémi Décoeur
Mère : Marie-Anne Lebeau Mar. : Pierrette Beauchamp
Annotation :

Beauchamp, Marie Sylvie Jeannine Rachelle Nais. : 26/09/1991 Bapt. : 29/12/1991
Père : André Beauchamp Par. : Ernest Séguin
Mère : Marie-Anne Lebeau Mar. : Jeannine Beauchamp
Annotation :

Bériault, Anonyme Nais. : 28/08/1923 Bapt. : 28/08/1923
Père : Philiat Bériault Par. :
Mère : Léa Duval Mar. :
Annotation : enfant décédé le même jour

Bertrand, Guylain Nais. : 18/08/1995 Bapt. : 03/12/1995
Père : Guy Bertrand Par. : Jean Guy Bertrand
Mère : Julie Deslauriers Mar. : Louise Lacroix-Bertrand
Annotation :

Bertrand, Natacha Nais. : 12/07/1994 Bapt. : 27/11/1994
Père : Guy Bertrand Par. : Luc Deslauriers
Mère : Julie Deslauriers Mar. : Johanne Cyr
Annotation :

Bertrand, Vicky Nais. : 29/09/1997 Bapt. : 30/11/1997
Père : Guy Bertrand Par. : Paul Tremblay
Mère : Julie Deslauriers Mar. : Jo-Anne Bertrand
Annotation :

Besner, Alphonse Wilfrid Nais. : 18/06/1916 Bapt. : 21/06/1916
Père : Henri Besner Par. : Maxime Besner, frère
Mère : Joséphine Lalonde Mar. : Anastasie Besner, sœur
Annotation : a épousé Régina Demers le 9 juin 1942 à Wendover, Ont.

Besner, Joseph Alain Jocelyn Nais. : 19/06/1959 Bapt. : 28/06/1959
Père : Ubald Besner Par. : Robert Tassé, grand-oncle
Mère : Victoria Lalonde Mar. : Simone Carrière, grand-tante
Annotation : a épousé Joanne Latreille le 25 juillet 1986 à Fournier, Ont.

Besner, Joseph Armand Germain Nais. : 06/07/1928 Bapt. : 06/07/1928
Père : Albert Besner, cultivateur Par. : Samuel F. Lalonde, grand-père
Mère : Aurore Lalonde Mar. : Médora Lalonde, tante
Annotation : a épousé Haiganhi Kalalian le 14 novembre 1992 à St-Luc, Curran, Ont.

Besner, Joseph Benoit Daniel Nais. : 06/12/1956 Bapt. : 09/12/1956
Père : Ubald Besner Par. : Raymond Marie Deschamps, oncle
Mère : Victoria Lalonde Mar. : Marie-Rose Lalonde, tante
Annotation : a épousé Martine Blais le 6 décembre 1978 à Alfred, Ont.

Besner, Joseph Claude Sylvain Nais. : 24/09/1980 Bapt. : 19/10/1980
Père : Donald Besner, fermier Par. : Claude Blais, oncle
Mère : Thérèse Charbonneau Mar. : Elizabeth Besner, tante
Annotation :

Besner, Joseph Edmond Jean Henri Nais. : 19/12/1944 Bapt. : 24/12/1944
Père : Wilfrid Besner, cultivateur Par. : Edmond Demers, grand-père
Mère : Régina Demers Mar. : Anna Labrèche, grand-mère
Annotation : a épousé Bernice Denis le 28 octobre 1967 à l'Ascension, Hawkesbury, Ont.

Besner, Joseph Fabiona Régent Nais. : 27/10/1929 Bapt. : 27/10/1929
Père : Léonard Besner Par. : Fabiona Besner
Mère : Odile Marleau Mar. : Albina Gauthier
Annotation : a épousé Rita Martin le 29 novembre 1952 à Cyrville, Ont.

Besner, Joseph François Noël Nais. : 06/12/1956 Bapt. : 09/12/1956
Père : Ubald Besner Par. : Hervé Lalonde, oncle
Mère : Victoria Lalonde Mar. : Cécile Ranger, tante
Annotation : a épousé Jocelyne Galipeau le 17 juin 1978 à St-Isidore, St-Isidore-de-Prescott, Ont.

Besner, Joseph Gérald Yvon Romuald Nais. : 26/02/1938 Bapt. : 27/02/1938
Père : Aldéma Besner, cultivateur Par. : Emery X. Levac, grand-père
Mère : Ida Levac Mar. : Odile Lalonde, grand-mère
Annotation : a épousé Laurence Lanthier le 16 juillet 1960 à St-Bernardin-de-Sienne, St-Bernardin

Besner, Joseph Henri Léon Nais. : 18/07/1940 Bapt. : 19/07/1940
Père : Albert Besner, cultivateur Par. : Armand Besner, frère
Mère : Aurore Lalonde Mar. : Rita Besner, sœur
Annotation :

Besner, Joseph Henri Rock Donald

Nais. : 18/08/1942 Bapt. : 18/08/1942

Père : Raoul Besner, cultivateur

Par. : Henri Besner, grand-père

Mère : Hortense Besner

Mar. : Joséphine Lalonde, grand-mère

Annotation : a épousé Thérèse Charbonneau le 22 août 1970 à L'Original, Ont.

Besner, Joseph Henri Sylvio Ronald

Nais. : 30/09/1940 Bapt. : 01/10/1940

Père : Aldéma Besner, cultivateur

Par. : Henri Levac, oncle

Mère : Ida Levac

Mar. : Aurore Bougie, tante

Annotation : a épousé Micheline Major le 13 septembre 1969 à St-Isidore, St-Isidore-de-Prescott, Ont.

Besner, Joseph Jacques Gaëtan

Nais. : 08/09/1954 Bapt. : 12/09/1954

Père : Ubald Besner

Par. : Maxime Besner, grand-père

Mère : Victoria Lalonde

Mar. : Alice Tassé, grand-mère

Annotation : a épousé Ginette Massie le 31 mai 1975 à St-Dominique, Hawkesbury, Ont.

Besner, Joseph Lionel Luc

Nais. : 01/11/1975 Bapt. : 16/11/1975

Père : Donald Besner, fermier

Par. : Lionel Charbonneau, grand-père

Mère : Thérèse Charbonneau

Mar. : Florence Bisson, grand-mère

Annotation :

Besner, Joseph Marc René Gérald

Nais. : 25/04/1934 Bapt. : 26/04/1934

Père : Albert Besner, cultivateur

Par. : Henri Gauthier, oncle

Mère : Aurore Lalonde

Mar. : Marie Rose Besner, tante

Annotation : a épousé Juliette Lanthier le 27 juin 1959 à St-Bernardin-de-Sienne, St-Bernardin

Besner, Joseph Martin Pierre

Nais. : 10/09/1971 Bapt. : 26/09/1971

Père : Henri Besner, fermier

Par. : Pierre Besner

Mère : Bernice Denis

Mar. : Hélène Besner

Annotation : a épousé Nicole Martin le 25 septembre 1993 à St. Raphael, Williamstown, Ont.

Besner, Joseph Michel Paul-Émile

Nais. : 29/04/1953 Bapt. : 03/05/1953

Père : Wilfrid Besner

Par. : Maxime Besner

Mère : Régina Demers

Mar. : Alice Tassé

Annotation : a épousé Christiane Mayer le 4 mai 1974 à St-Dominique, Hawkesbury, Ont.

Besner, Joseph Moïse Luc

Nais. : 03/10/1959 Bapt. : 11/10/1959

Père : Wilfrid Besner

Par. : Victor Malboeuf, oncle

Mère : Régina Demers

Mar. : Alma Demers, tante

Annotation :

Besner, Joseph Raoul André

Père : Donald Besner, fermier
Mère : Thérèse Charbonneau
Annotation :

Nais. : 19/06/1974 Bapt. : 30/06/1974
Par. : Raoul Besner, grand-père
Mar. : Hortense Besner, grand-mère

Besner, Joseph Roch André

Père : Aldama Besner, cultivateur
Mère : Ida Levac

Annotation : ordonné sous-diacre le 19 septembre 1959 par Mgr Marie-Joseph Lemieux à la Cathédrale, Ottawa

Nais. : 28/11/1933 Bapt. : 29/11/1933
Par. : Fabiana Besner, grand-père
Mar. : Albina Gauthier, grand-mère

Besner, Joseph Roch Christian

Père : Henri Besner
Mère : Bernice Denis
Annotation :

Nais. : 17/01/1969 Bapt. : 26/01/1969
Par. : Roch Denis, oncle
Mar. : Virginia Denis, tante

Besner, Joseph Victor Royal

Père : Léonard Besner
Mère : Odile Marleau

Annotation : a épousé Paulette Giroux, 08/05/65, N.-D.-de-Lourdes, Eastview ; a épousé Mireille Cousineau 26/11/83 à St-Sébastien; mariage invalidé, 12/06/90; a épousé Clémentine Levac 09/08/97, id.#2

Nais. : 14/09/1939 Bapt. : 15/09/1939
Par. : Victor Besner
Mar. : Florestine Beaudry

Besner, Marie Albina Rita

Père : Albert Besner
Mère : Aurore Lalonde
Annotation : a épousé Esdras Leroux le 9 janvier 1964 à St-Bernardin-de-Sienne, St-Bernardin

Nais. : 10/11/1925 Bapt. : 10/11/1925
Par. : Henri Besner, grand-père
Mar. : Joséphine Lalonde, grand-mère

Besner, Marie Aldéa Lorette

Père : Adrien Besner, cultivateur
Mère : Élisabeth Levacque
Annotation : a épousé Romuald Cardinal le 16 août 1939 à St-Clet, Qc

Nais. : 19/08/1912 Bapt. : 24/08/1912
Par. : Alfred Martineau, oncle
Mar. : Adèle Levacque, tante

Besner, Marie Aline Madeleine

Père : Raoul Besner
Mère : Hortense Besner
Annotation :

Nais. : 01/01/1959 Bapt. : 08/01/1959
Par. : Donald Besner, frère
Mar. : Elizabeth Besner, sœur

Besner, Marie Annette Bella

Père : Henri Besner, cultivateur
Mère : Joséphine Lalonde

Annotation : a épousé Philippe Méthot le 30 juillet 1940 à St-Bernardin-de-Sienne, St-Bernardin

Nais. : 25/03/1918 Bapt. : 31/03/1918
Par. : Élie Lalonde, oncle
Mar. : Joséphine Sauvé, tante

Besner, Marie Aurore Martine

Père : René Besner

Mère : Juliette Lanthier

Annotation :

Nais. : 02/12/1961 Bapt. : 06/12/1961

Par. : Armand Besner

Mar. : Mme Albert Besner

Besner, Marie Gisèle Irène Claire

Père : Wilfrid Besner

Mère : Régina Demers

Annotation : a épousé Roméo Bouvrette le 27 mai 1967 à St-Eugène, Ont.

Nais. : 13/02/1948 Bapt. : 15/02/1948

Par. : Jules Ranger

Mar. : Anastasie Besner

Besner, Marie Hélène Pierrette

Père : Wilfrid Besner

Mère : Régina Demers

Annotation : a épousé Alain Cardinal, 23/05/1981 à St-Bernardin-de-Sienne, St-Bernardin; mariage invalidé, 09/06/1992; a épousé Gilles Delorme, 26/04/1996 à Sacré-Coeur, Alexandria, Ont.

Nais. : 28/07/1950 Bapt. : 30/07/1950

Par. : Bernard Demers

Mar. : Yvonne Malbeuf

Besner, Marie Henriette Caroline

Père : Wilfrid Besner, cultivateur

Mère : Régina Demers

Annotation : a épousé Aimé Meilleur le 14 septembre 1963 à St-Bernardin-de-Sienne, St-Bernardin

Nais. : 14/03/1943 Bapt. : 14/03/1943

Par. : Henri Besner, grand-père

Mar. : Joséphine Lalonde, grand-mère

Besner, Marie Hortense Pauline Simonne

Père : Napoléon Besner

Mère : Eva Lalonde

Annotation : a épousé Lucien Daoust le 10 octobre 1953 à Ste-Anne, Ste-Anne-de-Prescott, Ont.

Nais. : 30/03/1931 Bapt. : 01/04/1931

Par. : Adrien Besner

Mar. : Hortense Vallée

Besner, Marie Jeanne Louise Françoise

Père : Raoul Besner, cultivateur

Mère : Hortense Besner

Annotation : a épousé Gilles Pilon le 3 mai 1975 à St-Bernardin-de-Sienne, St-Bernardin

Nais. : 05/10/1952 Bapt. : 06/10/1952

Par. : Albert Dubois

Mar. : Élise Besner

Besner, Marie Joceline Lucie

Père : Ubald Besner

Mère : Victoria Lalonde

Annotation : a épousé Jean-Guy Cadieux le 31 juillet 1976 à St-Bernardin-de-Sienne, St-Bernardin

Nais. : 02/01/1956 Bapt. : 02/01/1956

Par. : Henri Lalonde, grand-père

Mar. : Irène Bourdon, grand-mère

Besner, Marie Josephine Hortense

Père : Henri Besner, cultivateur

Mère : Joséphine Lalonde

Annotation : a épousé Raoul Besner le 25 octobre 1941 à St-Bernardin-de-Sienne, St-Bernardin

Nais. : 05/09/1914 Bapt. : 06/09/1914

Par. : Charles Deslauriers

Mar. : Hortense Besner

Besner, Marie Laurence Sylvie Céline

Père : René Besner
Mère : Juliette Lanthier
Annotation :

Nais. : 27/09/1964 Bapt. : 01/10/1964
Par. : Yvon Besner, oncle
Mar. : Laurence Lanthier, tante

Besner, Marie Louisa Pauline

Père : Albert Besner, cultivateur
Mère : Aurore Lalonde
Annotation : a épousé Bruno Lalonde le 17 juin 1950 à St-Bernardin-de-Sienne, St-Bernardin

Nais. : 12/04/1931 Bapt. : 12/04/1931
Par. : Olier Lalonde, oncle
Mar. : Eglantine St-Jean, tante

Besner, Marie Lucie Ginette

Père : René Besner
Mère : Juliette Lanthier
Annotation :

Nais. : 30/10/1960 Bapt. : 04/11/1960
Par. : Jules Lanthier, grand-père
Mar. : Mme Florestine Lanthier, grand-mère

Besner, Marie Lucie Lise Cécile

Père : Raoul Besner
Mère : Hortense Besner
Annotation :

Nais. : 22/11/1949 Bapt. : 23/11/1949
Par. : Jules Ranger
Mar. : Anastasie Besner

Besner, Marie Marielle Délia

Père : Léonard Besner, cultivateur
Mère : Odile Marleau
Annotation : a épousé Joseph André Nixon le 1 décembre 1956 à N.-D.-des-Sept-Douleurs, Grenville, Qc

Nais. : 13/10/1935 Bapt. : 14/10/1935
Par. : Arthur Lalonde, oncle
Mar. : Délia Marleau, tante

Besner, Marie Pauline Louise

Père : René Besner
Mère : Juliette Lanthier
Annotation : a épousé Denis Levac le 30 septembre 1994 à St-Bernardin-de-Sienne, St-Bernardin

Nais. : 18/01/1969 Bapt. : 23/01/1969
Par. : Bruno Lalonde, oncle
Mar. : Pauline Besner, tante

Besner, Pierre Horace Joseph

Père : Wilfrid Besner
Mère : Régina Demers
Annotation :

Nais. : 13/09/1956 Bapt. : 16/09/1956
Par. : Henri Besner, frère
Mar. : Henriette Besner, sœur

Besner, Véronique Marie

Père : Martin Besner
Mère : Nicole Martin
Annotation :

Nais. : 31/01/1998 Bapt. : 22/03/1998
Par. : Henri Besner
Mar. : Bernice Denis

Bougie, Blanche Eva

Père : Ernest Bougie
Mère : Marie Levac
Annotation :

Nais. : 01/04/1925 Bapt. : 05/04/1925
Par. : Napoléon Levac
Mar. : Adèle Lalonde

Bougie, Joseph Albert Jean Marc

Père : André Bougie
Mère : Estelle Rouleau
Annotation :

Nais. : 10/01/1965 Bapt. : 17/01/1965
Par. : Albert Bougie, grand-père
Mar. : Germaine Lalonde, grand-mère

Bougie, Joseph Aldeo André Roch

Père : Albert Bougie, cultivateur
Mère : Germaine Lalonde
Annotation : a épousé Estelle Rouleau le 4 juillet 1960 à Casselman, Ont.

Nais. : 15/08/1936 Bapt. : 16/08/1936
Par. : Armand Bougie, oncle
Mar. : Aline Brabant, tante

Bougie, Joseph Aldeo Claude

Père : Albert Bougie, cultivateur
Mère : Marie Germaine Lalonde
Annotation :

Nais. : 22/03/1933 Bapt. : 23/03/1933
Par. : Samuel Lalonde, grand-père
Mar. : Bernadette Collard, grand-mère

Bougie, Joseph Armand Florian Bruno

Père : Ernest Bougie
Mère : Marie Levac
Annotation :

Nais. : 03/12/1929 Bapt. : 05/12/1929
Par. : Armand Bougie
Mar. : Aline Brabant

Bougie, Joseph Benoit Ronald

Père : Albert Bougie, cultivateur
Mère : Germaine Lalonde
Annotation :

Nais. : 23/05/1942 Bapt. : 24/05/1942
Par. : Omer Levac, oncle
Mar. : Marie Ange Bougie, tante

Bougie, Joseph Denis Pascal

Père : Gaétan Bougie, cultivateur
Mère : Denise Dicaire
Annotation :

Nais. : 14/11/1976 Bapt. : 27/11/1976
Par. : Denis Lemay
Mar. : Jocelyne Bougie

Bougie, Joseph Ernest Marcellin

Père : Hector Bougie
Mère : Thérèse Trinque
Annotation : a épousé Lise Dauth le 9 juillet 1977 à L'Ascension-de-N.-S.-Jésus-Christ, Hawkesbury, Ont.

Nais. : 27/07/1951 Bapt. : 29/07/1951
Par. : Ernest Bougie
Mar. : Marie Levac

Bougie, Joseph Ernest René Nais. : 19/09/1940 Bapt. : 22/09/1940
Père : Léopold Bougie, cultivateur Par. : Ernest Bougie, grand-père
Mère : Cécile Duval Mar. : Marie Levac, grand-mère
Annotation : a épousé Lise Proulx le 31 juillet 1965 à Vankleek Hill, Ont.

Bougie, Joseph Ernest René Germain Nais. : 25/07/1931 Bapt. : 26/07/1931
Père : Armand Bougie Par. : Ernest Bougie
Mère : Aline Brabant Mar. : Marie Levac
Annotation :

Bougie, Joseph Gabriel Daniel Nais. : 10/02/1975 Bapt. : 02/03/1975
Père : Gaëtan Bougie Par. : Yvon Bougie, oncle
Mère : Denise Dicaire Mar. : Pierrette Dicaire, tante
Annotation :

Bougie, Joseph Gérald Raymond Nais. : 26/12/1948 Bapt. : 27/12/1948
Père : Albert Bougie Par. : René S. Lalonde
Mère : Germaine Lalonde Mar. : Juliette Martin
Annotation : a épousé Nicole Denis le 28 avril 1973 à L'Ascension-de-N.-S.-Jésus-Christ, Hawkesbury, Ont.

Bougie, Joseph Henri Bernard Nais. : 19/03/1939 Bapt. : 20/03/1939
Père : Ernest Bougie, cultivateur Par. : Henri Levac, oncle
Mère : Marie Levac Mar. : Aurore Bougie, tante
Annotation :

Bougie, Joseph Henri Jacques Robert Nais. : 18/01/1941 Bapt. : 19/01/1941
Père : Albert Bougie, cultivateur Par. : Henri Levac, oncle
Mère : Germaine Lalonde Mar. : Aurore Bougie, tante
Annotation : a épousé Octavie Lalonde le 28 septembre 1963 à Vankleek Hill, Ont.

Bougie, Joseph Henri Robert Yvon Nais. : 22/09/1939 Bapt. : 24/09/1939
Père : Albert Bougie Par. : Henri Levac, oncle
Mère : Germaine Lalonde Mar. : Blanche Bougie, tante
Annotation : a épousé Marcelle Lalonde le 6 février 1993 à l'Ascension-de-N.-S.-Jésus-Christ,
Hawkesbury, Ont.

Bougie, Joseph Hubert Régent Ernest Nais. : 24/05/1934 Bapt. : 26/05/1934
Père : Albert Bougie, cultivateur Par. : Ernest Bougie, oncle
Mère : Germaine Lalonde Mar. : Marie Levac, tante
Annotation : a épousé Rita Malboeuf le 29 juin 1957 à St-Bernardin-de-Sienne, St-Bernardin

Bougie, Joseph Isaïe Hector Nais. : 24/06/1922 Bapt. : 25/06/1922
Père : Ernest Bougie, cultivateur Par. : Isaïe Lalonde, oncle
Mère : Marie Levac Mar. : Albina Levac, tante
Annotation : a épousé Thérèse Trinque le 19 juillet 1949 à Alfred, Ont.

Bougie, Joseph Jacques Albert Nais. : 19/03/1939 Bapt. : 20/03/1939
Père : Ernest Bougie, cultivateur Par. : Albert Bougie, oncle
Mère : Marie Levac Mar. : Germaine Lalonde, tante
Annotation :

Bougie, Joseph Jonathan Sébastien Nais. : 22/04/1982 Bapt. : 09/05/1982
Père : Robert Bougie Par. : Serge Bougie
Mère : Octavie Lalonde Mar. : Chantal Bougie
Annotation :

Bougie, Joseph Léo Denis Nais. : 19/05/1947 Bapt. : 21/05/1947
Père : Albert Bougie Par. : Léo Deschambault
Mère : Germaine Lalonde Mar. : Ida Lalonde
Annotation : a épousé Diane Meloche le 30 mai 1970 à Dalkeith, Ont.

Bougie, Joseph Léopold Nais. : 16/10/1919 Bapt. : 16/10/1919
Père : Ernest Bougie, cultivateur Par. : Bélonie Charlebois, grand-père
Mère : Marie Levac Mar. : Alphonsine St-Amour, grand-mère
Annotation : a épousé Cécile Duval le 19 septembre 1939 à Vankleek Hill, Ont.

Bougie, Joseph Mario François Nais. : 10/02/1980 Bapt. : 05/04/1980
Père : Gaëtan Bougie Par. : Mario Marchand
Mère : Denise Dicaire Mar. : Carole Dicaire
Annotation :

Bougie, Joseph Mario Stéphane Nais. : 04/05/1971 Bapt. : 23/05/1971
Père : Robert Bougie, fermier Par. : Gilles Bougie
Mère : Octavie Lalonde Mar. : Annette Larivière
Annotation :

Bougie, Joseph Moïse Réal Nais. : 03/03/1943 Bapt. : 08/03/1943
Père : Léopold Bougie Par. : Moïse Duval
Mère : Cécile Duval Mar. : Cécile Baron
Annotation : a épousé Pierrette Ladurantaye le 31 août 1963 à Hawkesbury, Ont.

Bougie, Joseph Roger Gilles Nais. : 25/08/1943 Bapt. : 29/08/1943
Père : Albert Bougie, cultivateur Par. : Gustave Charbonneau, oncle
Mère : Germaine Lalonde Mar. : Flore Bougie, tante
Annotation : a épousé Annette Larivière le 5 août 1967 à St-Dominique, Hawkesbury, Ont.

Bougie, Joseph Rolland Gaëtan Nais. : 07/02/1946 Bapt. : 10/02/1946
Père : Albert Bougie Par. : Roland Lalonde
Mère : Germaine Lalonde Mar. : Fleurette Lortie
Annotation : a épousé Denise Dicaire le 4 mai 1974 à St-Alphonse-de-Liguori, Hawkesbury, Ont.

Bougie, Joseph Yves Serge Nais. : 12/02/1966 Bapt. : 27/02/1966
Père : Robert Bougie Par. : Albert Bougie, grand-père
Mère : Octavie Lalonde Mar. : Germaine Lalonde, grand-mère
Annotation : a épousé Manon Méthot le 4 août 1990 à St-Bernardin-de-Sienne, St-Bernardin

Bougie, Julie Valérie Nais. : 15/08/1992 Bapt. : 27/09/1992
Père : Serge Bougie Par. : Stéphane Bougie
Mère : Manon Méthot Mar. : Julie Méthot
Annotation :

Bougie, Marie Albertine Johanne Nais. : 01/05/1962 Bapt. : 13/05/1962
Père : André Bougie Par. : Joseph Rouleau
Mère : Estelle Rouleau Mar. : Mme Albertine Rouleau
Annotation : a épousé Guillaume Normand le 11 septembre 1987 à Fournier, Ont.

Bougie, Marie Christiane Louise Nais. : 20/01/1961 Bapt. : 29/01/1961
Père : Hubert Bougie Par. : Léonide Malbeuf
Mère : Rita Malbeuf Mar. : Mme Yvonne Malbeuf
Annotation : a épousé Alkin Ouimet le 2 août 1980 à St-Catherine-Labouré, Ville LaSalle, Qc

Bougie, Marie Emérencienne Patricia Nais. : 04/11/1920 Bapt. : 07/11/1920
Père : Ernest Bougie, cultivateur Par. : Henri Lévac, oncle
Mère : Marie Levac Mar. : Blanche Bougie, tante
Annotation :

Bougie, Marie Georgette Jeanne D'Arc Nais. : 03/01/1936 Bapt. : 05/01/1936
Père : Ernest Bougie, cultivateur Par. : Gustave Charbonneau, oncle
Mère : Marie Levac Mar. : Flore Bougie, tante
Annotation : a épousé Jean Marc Lavigne le 20 février 1954 à St-Bernardin-de-Sienne, St-Bernardin

Bougie, Marie Germaine Line Nais. : 31/12/1971 Bapt. : 06/02/1972
Père : Gilles Bougie Par. : Albert Bougie
Mère : Annette Larivière Mar. : Germaine Lalonde
Annotation : a épousé Michel Lamoureux le 7 juin 1997 à St-Bernardin-de-Sienne, St-Bernardin

Bougie, Marie Irène Chantal Nais. : 02/09/1968 Bapt. : 15/09/1968
Père : Robert Bougie Par. : Henri Lalonde, grand-père
Mère : Octavie Lalonde Mar. : Irène Bourdon, grand-mère
Annotation : a épousé Jean Cintrat le 31 juillet 1999 à St-Bernardin-de-Sienne, St-Bernardin

Bougie, Marie Irène Nathalie Nais. : 31/01/1969 Bapt. : 09/03/1969
Père : Gilles Bougie Par. : Louis Larivière, grand-père
Mère : Annette Larivière Mar. : Irène Mayer, grand-mère
Annotation : a épousé Luc Ranger d'Alexandria le 6 août 1994 à St-Bernardin-de-Sienne, St-Bernardin

Bougie, Marie Jeanne Thérèse Nais. : 10/12/1923 Bapt. : 12/12/1923
Père : Ernest Bougie Par. : Roméo Charlebois, oncle
Mère : Marie Levac Mar. : Marie Louise Bougie, tante
Annotation : a épousé Lucien Leroux le 19 août 1943 à St-Bernardin-de-Sienne, St-Bernardin

Bougie, Marie Jeannine Giselle Nais. : 26/03/1930 Bapt. : 26/03/1930
Père : Armand Bougie Par. : Euclide Brabant
Mère : Aline Brabant Mar. : Rose-Anna Lortie
Annotation : a épousé Armand Leroux le 9 juin 1955 à St-Bernardin-de-Sienne, St-Bernardin

Bougie, Marie Joanne Sonia Nais. : 29/08/1981 Bapt. : 05/09/1981
Père : Gaëtan Bougie Par. : Michel Dicaire
Mère : Denise Dicaire Mar. : Joanne Dicaire
Annotation :

Bougie, Marie Lucie Lorraine Nais. : 11/07/1935 Bapt. : 14/07/1935
Père : Armand Bougie, cultivateur Par. : Thaddée Brabant, oncle
Mère : Aline Brabant Mar. : Alberta Malboeuf, tante
Annotation : a épousé Claude Ménard le 18 mai 1955 à Fournier, Ont.

Bougie, Marie Lucie Marie-France Nais. : 21/03/1994 Bapt. : 08/05/1994
Père : Serge Bougie Par. : Mario Lalonde, oncle
Mère : Manon Méthot Mar. : Lucie Méthot, tante
Annotation :

Bougie, Marie Nicole Ginette Francine Nais. : 02/10/1953 Bapt. : 08/10/1953
Père : Albert Bougie Par. : Adrien Dupont
Mère : Germaine Lalonde Mar. : Huguette Bougie
Annotation : a épousé André Ladouceur le 5 octobre 1974 à St-Bernardin-de-Sienne, St-Bernardin

Bougie, Marie Rita Huguette Nais. : 05/07/1935 Bapt. : 07/07/1935
Père : Albert Bougie Par. : Hilaire Daoust, oncle
Mère : Germaine Lalonde Mar. : Albertina Lalonde, tante
Annotation : a épousé Adrien Dupont le 22 juillet 1953 à St-Bernardin-de-Sienne, St-Bernardin

Bougie, Marie Suzanne Joceline Nichole Nais. : 19/11/1950 Bapt. : 19/11/1950
Père : Albert Bougie Par. : Viateur Charlebois
Mère : Germaine Lalonde Mar. : Fernande Ménard
Annotation : a épousé Denis Lemay le 2 septembre 1974 à St-Bernardin-de-Sienne, St-Bernardin

Bougie, Marie-Ange Nais. : 24/05/1913 Bapt. : 25/05/1913
Père : Napoléon Bougie, cultivateur Par. : Édouard Ravary
Mère : Albina Besner Mar. : Clara Gauthier
Annotation : a épousé le 22 juin 1937 à St-Bernardin-de Sienne, St-Bernardin, Omer Levac, baptisé à
Fournier, Ont.

Bourbonnais, Arthur Omer Nais. : 08/09/1933 Bapt. : 10/09/1933
Père : Arthur Bourbonnais Par. : Léo E. Lalonde
Mère : Marguerite Cout Mar. : Aurore Bissonnette
Annotation :

Bourbonnais, Georges Arthur Nais. : 29/05/1932 Bapt. : 01/06/1932
Père : Arthur Bourbonnais, cultivateur Par. : George A. Sloan
Mère : Marguerite Cout Mar. : Mary Charette
Annotation : a épousé Florida Presseault le 12 novembre 1955 à Immaculéc-Conception, Ayersville, Qc

Bourbonnais, Joseph Henri Olivier Nais. : 19/05/1930 Bapt. : 25/05/1930
Père : Arthur Bourbonnais Par. : Joseph Duval
Mère : Marguerite Courte Mar. : Marie Duval
Annotation :

Bourbonnais, Joseph Magloire Ernest Nais. : 20/09/1925 Bapt. : 22/09/1925
Père : Arthur Bourbonnais Par. : Magloire Bourbonnais
Mère : Marguerite Coot Mar. : Lorina Chatelain
Annotation : vicaire de Casselman

Bourbonnais, Laura Heva Nais. : 11/02/1924 Bapt. : 13/02/1924
Père : Arthur Bourbonnais Par. : Hormisdas St-Julien, oncle
Mère : Maggie Coot Mar. : Laura Bourbonnais, tante
Annotation : a épousé William Wilkes le 24 janvier 1944 à Fournier, Ont.

Bourbonnais, Léo Alfred Nais. : 24/05/1937 Bapt. : 26/05/1937
Père : Arthur Bourbonnais Par. : Henri Duval
Mère : Maggie Coot Mar. : Anna Hotte
Annotation : a épousé Noella Lavigne le 15 avril 1961 à Greenfield, Alexandria, Ont.

Bourbonnais, Marie Anna Annette Nais. : 21/11/1926 Bapt. : 23/11/1926
Père : Arthur Bourbonnais Par. : George Parker, oncle
Mère : Marguerite Cutt Mar. : Clara Bourbonnais, tante
Annotation :

Bourbonnais, Marie Clara Nais. : 15/11/1921 Bapt. : 17/11/1921
Père : Arthur Bourbonnais, cultivateur Par. : Olivier Bourbonnais, grand-père
Mère : Maggie Coot Mar. : Adèle Bourbonnais, grand-mère
Annotation : a épousé Omer Duval le 24 février 1941 à St-Bernardin-de-Sienne, St-Bernardin

Bourbonnais, Marie Lina Noëla Nais. : 25/12/1927 Bapt. : 29/12/1927
Père : Arthur Bourbonnais Par. : Alexandre Duval
Mère : Maggie Coot Mar. : Malvina Ménard
Annotation : a épousé Georges Brière le 16 septembre 1950 à Fournier, Ont.

Bourbonnais, Marie Louise Emma Nais. : 22/03/1936 Bapt. : 26/03/1936
Père : Arthur Bourbonnais, cultivateur Par. : Alfred Leblanc
Mère : Maggie Coot Mar. : Adèle Duval
Annotation : a épousé Royal Duplantie le 17 mai 1957 à Brownsburg, Qc

Bourbonnais, Marie Melenda Rita Nais. : 06/02/1935 Bapt. : 10/02/1935
Père : Arthur Bourbonnais, cultivateur Par. : Louis Bourbonnais, oncle
Mère : Maggie Coot Mar. : Malinda Bourbonnais, tante
Annotation : a épousé Lionel Duval le 4 juillet 1953 à Fournier, Ont.

Bourdon, Joseph Georges Laurent Nais. : 16/02/1935 Bapt. : 17/02/1935
Père : George Bourdon Par. : Zénophile Bourdon, oncle
Mère : Éliisa Bourdon Mar. : Rose Anna Ledue, tante
Annotation : a épousé Anne Walsh le 16 février 1956 à l'Église Unie de la base RCAF, Senneterre, Qc

Bourgon, Joseph Sébastien Jonathan

Nais. : 28/02/1991 Bapt. : 30/03/1991

Père : Gabriel Bourgon

Par. : Pierre Bourgon

Mère : Lise Anne Bourdon

Mar. : Nathalie Bourgon

Annotation :

Bourgon, Marie Lucie Stéphanie

Nais. : 03/05/1992 Bapt. : 21/06/1992

Père : Gabriel Bourgon

Par. : Marc Bourdon

Mère : Lise-Anne Bourdon

Mar. : Lucie Charbonneau

Annotation :

Brabant, Euclide Henri

Nais. : 18/09/1919 Bapt. : 21/09/1919

Père : Thaddée Brabant, cultivateur

Par. : Euclide Brabant, grand-père

Mère : Alberta Malbeuf

Mar. : Rose-Anna Lortie, grand-mère

Annotation :

Brabant, Joseph Alpha Jean

Nais. : 10/09/1953 Bapt. : 20/09/1953

Père : Raymond Brabant

Par. : Alpha Brabant

Mère : Rita Couture

Mar. : Ida Malboeuf

Annotation : a épousé Estelle Lalonde le 17 septembre 1976 à St-Bernardin-de-Sienne, St-Bernardin

Brabant, Joseph Alpha Réal

Nais. : 16/06/1924 Bapt. : 16/06/1924

Père : Thaddée Brabant

Par. : Alpha Brabant, oncle

Mère : Alberta Malboeuf

Mar. : Ida Malboeuf, tante

Annotation : a épousé Laurencia Laperle le 19 octobre 1946 à Sacré-Cœur, Alexandria, Ont.

Brabant, Joseph Armand André Martial

Nais. : 08/08/1938 Bapt. : 08/08/1938

Père : Alpha Brabant, cultivateur

Par. : Armand Bougie, oncle

Mère : Ida Malboeuf

Mar. : Aline Brabant, tante

Annotation :

Brabant, Joseph Guy

Nais. : 11/12/1955 Bapt. : 18/12/1955

Père : Raymond Brabant

Par. : Charles Levac, oncle

Mère : Rita Couture

Mar. : Annette Brabant, tante

Annotation :

Brabant, Joseph Henri

Nais. : 27/04/1921 Bapt. : 28/04/1921

Père : Thaddée Brabant, cultivateur

Par. : Esdras Malboeuf, grand-père

Mère : Alberta Malbeuf

Mar. : Isabella Ménard, grand-mère

Annotation : a épousé Beatrice Decocur le 6 juillet 1946 à St-Martin-de-Tours, Glen Robertson, Ont.

Brabant, Joseph Pierre

Père : Raymond Brabant
Mère : Rita Couture
Annotation :

Nais. : 25/04/1967 Bapt. : 07/05/1967
Par. : Jean Brabant, frère
Mar. : Francine Brabant, sœur

Brabant, Joseph Thaddée Alpha Raymond

Père : Alpha Brabant, cultivateur
Mère : Ida Malboeuf
Annotation : a épousé Rita Couture le 20 septembre 1951 à Fournier, Ont.

Nais. : 18/05/1928 Bapt. : 19/05/1928
Par. : Thaddée Brabant, oncle
Mar. : Alberta Malboeuf, tante

Brabant, Marie Aline Françoise

Père : Raymond Brabant
Mère : Rita Couture
Annotation : a épousé André Bertrand le 24 juillet 1992 à St-Dominique, Hawkesbury, Ont.

Nais. : 28/07/1961 Bapt. : 06/08/1961
Par. : Léo Leroux
Mar. : Aline Couture

Brabant, Marie Ange Laura

Père : Euclide Brabant, cultivateur
Mère : Rose Anna Lortie
Annotation :

Nais. : 18/07/1915 Bapt. : 18/07/1915
Par. : Thaddée Brabant, frère
Mar. : Ladiana Brabant, sœur

Brabant, Marie Cécile Gaétanne Agathe

Père : Alpha Brabant, cultivateur
Mère : Ida Malboeuf
Annotation :

Nais. : 23/03/1933 Bapt. : 23/03/1933
Par. : Aurèle Brabant
Mar. : Cécile Souigny

Brabant, Marie Céline Pierrette

Père : Alpha Brabant
Mère : Ida Malboeuf
Annotation : a épousé Charles Levac le 13 juin 1942 à Fournier, Ont.

Nais. : 11/10/1923 Bapt. : 11/10/1923
Par. : Alfred Malboeuf
Mar. : Angéline Paquette

Brabant, Marie Estelle

Père : Raymond Brabant
Mère : Rita Couture
Annotation :

Nais. : 21/01/1960 Bapt. : 31/01/1960
Par. : Bruno Couture, oncle
Mar. : Réjeanne Lalonde, tante

Brabant, Marie Joanne

Père : Raymond Brabant
Mère : Rita Couture
Annotation : a épousé Gilles Dupont le 23 avril 1976 à Vankleek Hill, Ont.

Nais. : 16/03/1957 Bapt. : 24/03/1957
Par. : Fernand Ranger, oncle
Mar. : Yvette Couture, tante

Brabant, Marie Laura Yvette Nais. : 23/07/1931 Bapt. : 23/07/1931
Père : Alpha Brabant Par. : Émile Leroux
Mère : Ida Malboeuf Mar. : Laura Malboeuf
Annotation : a épousé Stanley (illisible) le 14 octobre 1961 à Notre-Dame, Montréal

Brabant, Marie Léa Francine Nais. : 19/09/1952 Bapt. : 28/09/1952
Père : Raymond Brabant Par. : Henri Couture
Mère : Rita Couture Mar. : Léa St-Denis
Annotation : a épousé Gaëtan Turcotte le 17 juillet 1971 à St-Bernardin-de-Sienne, St-Bernardin

Brabant, Marie Lucille Céline Nais. : 25/04/1963 Bapt. : 05/05/1963
Père : Raymond Brabant Par. : Jacques Larivière
Mère : Rita Couture Mar. : Mme Lucille Larivière
Annotation : a épousé Robert Brunet le 16 décembre 1983 à St-Jean-de-Brébeuf, Sudbury, Ont.

Brabant, Marie Madeleine Yvette Nais. : 06/08/1958 Bapt. : 17/08/1958
Père : Raymond Brabant Par. : Martial Brabant, oncle
Mère : Rita Couture Mar. : Yvette Brabant, tante
Annotation :

Brabant, Marie Michelle Nais. : 09/09/1954 Bapt. : 19/09/1954
Père : Raymond Brabant Par. : Albert Couture, oncle
Mère : Rita Couture Mar. : Thérèse Gratton, tante
Annotation :

Brabant, Marie Rita Jacynthe Nais. : 12/12/1982 Bapt. : 16/01/1983
Père : Jean Brabant Par. : Bernard Lalonde
Mère : Estelle Lalonde Mar. : Rita Parthenais
Annotation :

Brabant, Marie Yvonne Nais. : 24/10/1922 Bapt. : 24/10/1922
Père : Thaddée Brabant, cultivateur Par. : Donat Boisvenu, oncle
Mère : Alberta Malboeuf Mar. : Clauda Malboeuf, tante
Annotation : a épousé Paul André Decoeur le 14 octobre 1944 à Glen Robertson, Ont.

Brabant, Rosanna Lucile Nais. : 02/08/1925 Bapt. : 03/08/1925
Père : Alpha Brabant Par. : Euclide Brabant, grand-père
Mère : Ida Malboeuf Mar. : Rose-Anna Lortie, grand-mère
Annotation : a épousé Jacques Larivière le 18 juillet 1949 à St-Zotique, Montréal

Bradley, Marie Marie-Anne Thérèse Rebecca Nais. : 26/06/1993 Bapt. : 21/08/1993
Père : Clayton Bradley Par. : Réjean Gauthier
Mère : Anne-Marie Gauthier Mar. : Mary Ann Clair
Annotation :

Brunet, Ernestine Hélène Marguerite Nais. : 02/05/1913 Bapt. : 04/05/1913
Père : Alexandre Brunet, cultivateur Par. : Dosithéc Brunet
Mère : Eléonore Séguin Mar. : Hélène Séguin
Annotation : a épousé Gérard Filion à Pointe-Gatineau, Qc, le 7 octobre 1950

Brunet, Joseph Adrien Marcel Nais. : 15/01/1946 Bapt. : 20/01/1946
Père : Alexandre Brunet Par. : J. Albert Beaulieu
Mère : Ernestine Gratton Mar. : Fidélia Brunet
Annotation : Baptême célébré à Hawkesbury, Ont.

Brunet, Joseph Léonard Gérard Nais. : 26/01/1944 Bapt. : 27/01/1944
Père : Alexandre Brunet, cultivateur Par. : Léonard Gratton, grand-père
Mère : Ernestine Gratton Mar. : Clorida Charlebois, grand-mère
Annotation : a épousé Luce Myre le 30 juillet 1966 à St-Alphonse-de-Liguori, Hawkesbury, Ont.

Cadieux, Agathe Marie Thérèse Nais. : 07/10/1961 Bapt. : 15/10/1961
Père : Dosithéc Cadieux Par. : Dollard Quesnel
Mère : Simonne Cadieux Mar. : Mme Thérèse Quesnel
Annotation :

Cadieux, Jonathan Patrick Nais. : 14/11/1981 Bapt. : 03/01/1982
Père : Jean Guy Cadieux Par. : Léo Cadieux
Mère : Lucie Besner Mar. : Nicole Cadieux
Annotation :

Cadieux, Joseph Alban André Nais. : 21/01/1962 Bapt. : 28/01/1962
Père : Armand Cadieux Par. : Alban Lalonde
Mère : Laurette Ranger Mar. : Mme Lucille Lalonde
Annotation : a épousé Danielle Vink le 12 juillet 1986 à Vankleck Hill, Ont.

Cadieux, Joseph Armand Médéric Nais. : 25/04/1921 Bapt. : 25/04/1921
Père : Médéric Cadieux, cultivateur Par. : Joseph Daoust, grand-père
Mère : Rose Anna Daoust Mar. : Georgina Sureault, grand-mère
Annotation :

Cadieux, Joseph Arthur Léo Nais. : 20/05/1931 Bapt. : 21/05/1931
Père : Médéric Cadieux, cultivateur Par. : Arthur Poirier
Mère : Rose Anna Daoust Mar. : Emma Levac
Annotation :

Cadieux, Joseph Benoit Germain Nais. : 30/08/1958 Bapt. : 14/09/1958
Père : Armand Cadieux Par. : Paul Emile Ravary, oncle
Mère : Laurette Ranger Mar. : Rollande Ranger, tante
Annotation : a épousé Lise Rozon le 17 août 1985 Ste-Thérèse, Marionville, Ont.

Cadieux, Joseph Denis Léo Nais. : 10/11/1954 Bapt. : 21/11/1954
Père : Armand Cadieux Par. : Hormidas Cuerrier, oncle
Mère : Laurette Ranger Mar. : Annette Ranger, tante
Annotation : a épousé Nicole Bergevin le 7 juillet 1979 à St-Isidore, St-Isidore-de-Prescott, Ont.

Cadieux, Joseph Dosithée Aimé Nais. : 19/01/1926 Bapt. : 20/01/1926
Père : Médéric Cadieux Par. : Raoul Cardinal, oncle
Mère : Rosanna Daoust Mar. : Emma Poirier, tante
Annotation : a épousé Simone Cadieux le 8 juin 1950 à Ste-Anne, Ste-Anne-de-Prescott, Ont.

Cadieux, Joseph Hilaire Daniel Nais. : 20/03/1927 Bapt. : 27/03/1927
Père : Médéric Cadieux Par. : Hilaire Daoust, oncle
Mère : Rosanna Daoust Mar. : Albertina Lalonde, tante
Annotation : a épousé Juliette Willard le 20 février 1954 à St. Finnis, Alexandria, Ont.

Cadieux, Joseph Léo Marc-André Nais. : 11/01/1991 Bapt. : 27/04/1991
Père : André Cadieux Par. : Léo Cadieux
Mère : Danielle Vink Mar. : Lucie Besner
Annotation :

Cadieux, Joseph Lucien Médéric Nais. : 22/05/1939 Bapt. : 24/05/1939
Père : Médéric Cadieux, cultivateur Par. : Donat Simard, oncle
Mère : Rose-Anna Daoust Mar. : Albertine Daoust, tante
Annotation : a épousé Mary Jean Willard, le 23 janvier 1960 à St. Catherine, Greenfield, Ont.

Cadieux, Joseph Lucien Robert Nais. : 16/04/1964 Bapt. : 03/05/1964
Père : Daniel Cadieux Par. : Lucien Cadieux
Mère : Julian Wyllard Mar. : Mme Jean Cadieux
Annotation :

Cadieux, Joseph Robert Daniel Nais. : 21/07/1966 Bapt. : 21/08/1966
Père : Daniel Cadieux Par. : Adrien Cadieux, oncle
Mère : Julienne Willard Mar. : Anita Willard, tante
Annotation :

Cadieux, Joseph Xavier Adrien Nais. : 20/06/1928 Bapt. : 24/06/1928
Père : Médéric Cadieux Par. : Xavier Leduc, oncle
Mère : Rosanna Daoust Mar. : Olympe Cadieux, tante
Annotation : a épousé Anita Willard le 12 septembre 1953 à Vankleek Hill, Ont.

Cadieux, Marie Anita Johanne Nais. : 22/01/1962 Bapt. : 25/02/1962
Père : Daniel Cadieux Par. : Adrien Cadieux
Mère : Julianne Willard Mar. : Mme Anita Cadieux
Annotation :

Cadieux, Marie Délima Denise Rachel Nais. : 05/12/1947 Bapt. : 07/12/1947
Père : Armand Cadieux Par. : Osias Ranger
Mère : Laurette Ranger Mar. : Délima Sarrault
Annotation : baptême célébré à Hawkesbury, Ont. - a épousé Vincenzo Fragopane le 28 juillet 1973 à St-Bernardin-de-Sienne, St-Bernardin

Cadieux, Marie Denise Shirley Nais. : 27/12/1962 Bapt. : 27/01/1963
Père : Daniel Cadieux Par. : Alfred Taillefer
Mère : Julianne Willard Mar. : Mme Shirley Taillefer
Annotation :

Cadieux, Marie Jeannette Yvette Nais. : 14/04/1958 Bapt. : 18/04/1958
Père : Dosithée Cadieux Par. : Émile O. Levac, oncle
Mère : Simone Cadieux Mar. : Yvette Cadieux, tante
Annotation : a épousé Gérald Quesnel le 4 décembre 1976 à Green Valley, Ont.

Cadieux, Marie Joanne Hélène Nais. : 31/07/1968 Bapt. : 18/08/1968
Père : Daniel Cadieux Par. : Clifford Robinson
Mère : Julienne Willard Mar. : Joanne Willard
Annotation :

Cadieux, Marie Jocelyne Nais. : 11/05/1967 Bapt. : 21/05/1967
Père : Armand Cadieux Par. : Jean-Guy Cadieux, frère
Mère : Laurette Ranger Mar. : Rachel Cadieux, sœur
Annotation : a épousé Donald Bourgon le 19 août 1988 à St-Isidore, St-Isidore-de-Prescott, Ont.

Cadieux, Marie Laura Nais. : 23/09/1923 Bapt. : 24/09/1923
Père : Médéric Cadieux, cultivateur Par. : Omer Gauthier
Mère : Rose Anna Daoust Mar. : Anna Poirier
Annotation : a épousé Omer Levac le 8 février 1941 à St-Bernardin-de-Sienne, St-Bernardin

Cadieux, Marie Laurette Diane Nais. : 13/11/1960 Bapt. : 27/11/1960
Père : Daniel Cadieux Par. : Armand Cadieux, oncle
Mère : Julianne Willard Mar. : Laurette Ranger, tante
Annotation : a épousé Perry Durocher le 21 juillet 1978 à La Nativité, Cornwall, Ont.

Cadieux, Marie Léa Denisa Nais. : 20/05/1931 Bapt. : 21/05/1931
Père : Médéric Cadieux, cultivateur Par. : Henri Daoust
Mère : Rose Anna Daoust Mar. : Denisa Simard
Annotation : a épousé Eugène Perreault le 16 octobre 1948 à St-Bernardin-de-Sienne, St-Bernardin

Cadieux, Marie Rita Gratia Nais. : 18/01/1930 Bapt. : 22/01/1930
Père : Ulric Cadieux Par. : Wilfrid Poirier, oncle
Mère : Rose Anna Daoust Mar. : Alzaria Duhamel, tante
Annotation :

Cadieux, Marie Rosanna Ida Nais. : 15/10/1924 Bapt. : 19/10/1924
Père : Médéric Cadieux Par. : Napoléon Couture
Mère : Rosanna Daoust Mar. : Joséphine Daoust
Annotation : a épousé Patrick Kingsbury le 8 septembre 1945 à St. Brigid, Ottawa

Cadieux, Marie Simone Francine Nais. : 26/09/1959 Bapt. : 04/10/1959
Père : Armand Cadieux Par. : Rhéal Piette, oncle
Mère : Laurette Ranger Mar. : Simone Ranger, tante
Annotation :

Cadieux, Stéphanie Emmanuelle Nais. : 25/07/1987 Bapt. : 28/11/1987
Père : André Cadieux Par. : Peter Vink
Mère : Danielle Vink Mar. : Joanne Vink
Annotation :

Cadieux, Yvette Marie Antoinette Nais. : 12/06/1922 Bapt. : 13/06/1922
Père : Médéric Cadieux, cultivateur Par. : Gilbert Paquette, oncle
Mère : Rose-Anna Daoust Mar. : Florida Daouut, tante
Annotation : a épousé Émile Levac le 23 avril 1940 à St-Bernardin-de-Sienne, St-Bernardin

Campeau, Joseph Aristide Thaddée Nais. : 11/10/1912 Bapt. : 13/10/1912
Père : Ovila Campeau, cultivateur Par. : Thaddée Brabant
Mère : Camélia Dusseppe Mar. : Ladiana Brabant
Annotation : a épousé Alice Lemay le 14 juillet 1951 à St-Denis, Montréal

Campeau, Joseph Donat Ovila Léo Nais. : 29/12/1920 Bapt. : 31/12/1920
Père : Ovila Campeau, cultivateur Par. : Emery Ed. Levac
Mère : Camélia Dusseppe Mar. : Georgina Duval
Annotation :

Campeau, Joseph Ovila Adrien Nais. : 28/02/1916 Bapt. : 29/02/1916
Père : Ovila Campeau, cultivateur Par. : Henri Campeau, frère
Mère : Camillia Duceppe Mar. : Annita Campeau, sœur du baptisé
Annotation : a épousé Marie-Ange Morin le 15 juillet 1950 à Ste-Philomène, Montréal

Campeau, Joseph Ovila Albert Zéphyrin Nais. : 05/11/1914 Bapt. : 08/11/1914
Père : Ovila Campeau, cultivateur Par. : Joseph Zéphyrin Lachance
Mère : Camélia Doucet Mar. : Rosina Campeau
Annotation :

Campeau, Marie Emérentienne Camilla Nais. : 20/04/1918 Bapt. : 21/04/1918
Père : Ovila Campeau, cultivateur Par. : Isaïe Lalonde
Mère : Camilla Dussept Mar. : Martine Denis
Annotation : a épousé René Girard le 11 juin 1945 à Ste-Philomène, Montréal

Campeau, Marie Jeanne Irène Térése Nais. : 15/09/1926 Bapt. : 17/09/1926
Père : Arcade Campeau Par. : Marc Lavigne, oncle
Mère : Ida Lavigne Mar. : Jeanne Hayes, tante
Annotation : a épousé André Narbonne le 3 septembre 1951 à St-Maxime, Ville LeMoyne, Chambly, Qc

Cardinal, Joseph Ferdinand Ernest Nais. : 28/06/1913 Bapt. : 28/06/1913
Père : Hermenégilde Cardinal, cultivateur Par. : Ferdinand Cardinal
Mère : Vélia Pilon Mar. : Donalda Deschamps
Annotation :

Cardinal, Marie Laurette Ginette Nais. : 14/03/1950 Bapt. : 18/03/1950
Père : Fernand Cardinal Par. : Henri Cardinal
Mère : Claire Bourbonnais Mar. : Laurette Genier
Annotation : a épousé Richard Palin le 17 décembre 1966 à St-Dominique, Hawkesbury, Ont.

Carrière, Joseph Albert René Nais. : 15/12/1921 Bapt. : 18/12/1921
Père : Alexandre Carrière, cultivateur Par. : Albert Gauthier, oncle
Mère : Florida Gauthier Mar. : Irène Gauthier, tante
Annotation :

Carrière, Joseph Hector Ernest Nais. : 04/07/1920 Bapt. : 10/07/1920
Père : Victor Carrière, cultivateur Par. : Hector Sauvé, oncle
Mère : Agnès Brouillard Mar. : Léonie Carrière, tante
Annotation :

Carrière, Joseph Isidore Henri Nais. : 03/04/1927 Bapt. : 04/04/1927
Père : Alexandre Carrière Par. : Joseph Gauthier, oncle
Mère : Florida Gauthier Mar. : Exarie Couture, tante
Annotation : a épousé Cécile St-Denis le 30 août 1952 à Île-Perrot, Qc

Carrière, Joseph Jean Claude Nais. : 17/07/1948 Bapt. : 24/07/1948
Père : Edmond Carrière Par. : Joseph Cyr
Mère : Laura Cyr Mar. : Odia Lavigne
Annotation : a épousé Diane Gauthier le 17 juillet 1976 à Embrun, Ont.

Carrière, Joseph Lucien Sinaï Nais. : 24/06/1912 Bapt. : 29/06/1912
Père : Victor Carrière, cultivateur Par. : Sinaï Deschamps
Mère : Agnès Brouillard Mar. : Délima Levaeque
Annotation : a épousé Marie Laurette Delisle le 9 mai 1942 à N.-D.-du-Perpétuel-Secours, Montréal

Carrière, Joseph Oscar André Nais. : 07/10/1945 Bapt. : 07/10/1945
Père : Edmond Carrière Par. : Oscar Cyr
Mère : Laura Cyr Mar. : Marie-Ange Quan
Annotation : a épousé Liette Brault le 29 octobre 1966 à N.-D.-des-Sept-Douleurs, Grenville, Qc

Carrière, Joseph Pierre Donat Nais. : 28/03/1914 Bapt. : 29/03/1914
Père : Victor Carrière, cultivateur Par. : Pierre Sarreau
Mère : Agnès Brouillard Mar. : Célestine Lalonde
Annotation : a épousé Ernestine Watier le 29 septembre 1945 à St-Henri, Montréal

Carrière, Josephat René Nais. : 17/09/1921 Bapt. : 18/09/1921
Père : Victor Carrière, cultivateur Par. : Josephat Lalonde
Mère : Agnès Brouillard Mar. : Marie Louise Trottier
Annotation : a épousé Jeanne Michaud le 13 juin 1942 à St-Herménégildé, Montréal

Carrière, Marie Adèle Edith

Père : Yvon Carrière, comptable
Mère : Réjeanne Cuerrier
Annotation :

Nais. : 01/06/1975 Bapt. : 06/07/1975
Par. : Armand Carrière
Mar. : Adèle Duval

Carrière, Marie Alice Patricia

Père : Victor Carrière
Mère : Agnès Brouillard
Annotation : a épousé David Godin le 1er septembre 1945 à Ste-Cunégonde, Montréal

Nais. : 07/01/1926 Bapt. : 09/01/1926
Par. : Léo Carrière, frère
Mar. : Alice Carrière, sœur

Carrière, Marie Alma Lucienne

Père : Victor Carrière, cultivateur
Mère : Agnès Brouillard
Annotation : a épousé Léo Sabourin le 22 mai 1948 à Ste-Cunégonde, Montréal

Nais. : 22/05/1915 Bapt. : 23/05/1915
Par. : Joseph Dupont
Mar. : Alma Carrière

Carrière, Marie Annette José

Père : Yvon Carrière, gérant de la Caisse Populaire
Mère : Rejeanne Cuerrier
Annotation :

Nais. : 10/01/1972 Bapt. : 06/02/1972
Par. : Hormisdas Cuerrier, grand-père
Mar. : Annette Ranger, grand-mère

Carrière, Marie Carole Christiane

Père : Alain C. Carrière
Mère : Chantal Leblanc
Annotation :

Nais. : 19/01/1984 Bapt. : 12/02/1984
Par. : André Larivière, oncle
Mar. : Carole Leblanc, tante

Carrière, Marie Emélie Thérèse

Père : Victor Carrière, cultivateur
Mère : Agnès Brouillard
Annotation : a épousé Euclide Deschatelets le 6 juillet 1946 à Ste-Cunégonde, Montréal

Nais. : 09/09/1918 Bapt. : 15/09/1918
Par. : Émile Carrière, frère
Mar. : Cécile Carrière, sœur

Carrière, Marie Florence Rosalia Annette

Père : Léo Carrière
Mère : Florence Sabourin
Annotation :

Nais. : 31/05/1937 Bapt. : 06/06/1937
Par. : Donat Carrière
Mar. : Rosalia Piette

Carrière, Marie Jeannette

Père : Alexandre Carrière, cultivateur
Mère : Florida Gauthier
Annotation : a épousé Florian Therrien de St-Lazare, le 28 mai 1945 à St-Bernardin-de-Sienne, St-Bernardin

Nais. : 01/04/1923 Bapt. : 02/04/1923
Par. : Emmanuel Gauthier, oncle
Mar. : Berthe Duhamel, tante

Carrière, Marie Laurette Nais. : 13/05/1920 Bapt. : 16/05/1920
Père : Alexandre Carrière, cultivateur Par. : Omer Gauthier, oncle
Mère : Florida Gauthier Mar. : Anna Poirier, tante
Annotation : a épousé Jean-Moïse Thérien le 28 mai 1946 à St-Bernardin-de-Sienne, St-Bernardin

Carrière, Marie Rose Simone Nais. : 04/05/1917 Bapt. : 06/05/1917
Père : Victor Carrière, cultivateur Par. : Euclide Brabant
Mère : Agnès Brouillard Mar. : Rosanna Lortie
Annotation :

Carrière, Marie Simone Séraphine Nais. : 04/03/1925 Bapt. : 08/03/1925
Père : Alexandre Carrière Par. : Wenceslas Léger, oncle
Mère : Florida Gauthier Mar. : Séraphine Carrière, tante
Annotation : a épousé Victor Gauthier le 1er décembre 1956 à St-Joseph de Soulanges, Les Cèdres, Qc

Carrière, Sylvain Sébastien Nais. : 12/02/1993 Bapt. : 28/03/1993
Père : Alain C. Carrière Par. : Sylvain O. Leblanc, oncle
Mère : Chantal Leblanc Mar. : Marielle Lalonde Leblanc, tante
Annotation :

Charbonneau, Joseph Elie Luc Nais. : 18/07/1951 Bapt. : 22/07/1951
Père : Élie Charbonneau Par. : Jules Charbonneau
Mère : Bertha Duval Mar. : Hélène Charbonneau
Annotation :

Charlebois, Conrad Roger Nais. : 18/12/1924 Bapt. : 19/12/1924
Père : Léopold Charlebois Par. : Antoine Secours, grand-père
Mère : Agnès Secours Mar. : Anna Brunet, grand-mère
Annotation : a épousé Estelle Denis le 11 octobre 1948 à Curran, Ont.

Charlebois, Jean Marie Nais. : 21/07/1923 Bapt. : 22/07/1923
Père : Ovila Charlebois, cultivateur Par. : Roméo Charlebois, oncle
Mère : Flora Secours Mar. : Marie Louise Bougie, tante
Annotation : a épousé Yvette Bray le 29 juin 1946 à La Nativité, Cornwall, Ont. - jumeau

Charlebois, Jean Paul Nais. : 28/07/1931 Bapt. : 29/07/1931
Père : Joseph Leopold Charlebois Par. : Eugène Charlebois
Mère : Agnès Secours Mar. : Eva Lanthier
Annotation : a épousé Marie-Jeanne Levac le 19 juillet 1955 à Fournier, Ont.

Charlebois, Jean Philippe

Père : Jean-Guy Charlebois
Mère : Zeïna El Barcha
Annotation :

Nais. : 16/09/1988 Bapt. : 30/10/1988
Par. : Jacques Charlebois
Mar. : Louise Bougie

Charlebois, Jean Roch

Père : Ovila Charlebois, cultivateur
Mère : Flora Secours
Annotation : jumeau

Nais. : 21/07/1923 Bapt. : 22/07/1923
Par. : Oscar Chatelain, oncle
Mar. : Victoria Secours, tante

Charlebois, Joseph Arthur Jean-Pierre

Père : Jean-Paul Charlebois
Mère : Marie Jeanne Levac
Annotation : a épousé Lyne Levac le 6 juin 1992 à St-Bernard, Fournier, Ont.

Nais. : 30/09/1960 Bapt. : 09/10/1960
Par. : Arthur Levac, grand-père
Mar. : Mme Alice Levac, grand-mère

Charlebois, Joseph Bernard Marcel

Père : Eugène Charlebois, cultivateur
Mère : Eva Lanthier
Annotation :

Nais. : 28/05/1923 Bapt. : 03/06/1923
Par. : Ovila Charlebois, oncle
Mar. : Flora Secours, tante

Charlebois, Joseph Denis Robert

Père : Roger Charlebois
Mère : Estelle Denis
Annotation : a épousé Michelle Berry le 9 septembre 1972 à St-Eugène, Ont.

Nais. : 11/12/1950 Bapt. : 12/12/1950
Par. : Samuel Denis
Mar. : Yvonne Charbonneau

Charlebois, Joseph Germain André

Père : Roméo Charlebois
Mère : Marie Louise Bougie
Annotation :

Nais. : 22/09/1928 Bapt. : 23/09/1928
Par. : Alfred Levac, oncle
Mar. : Léonie Charlebois, tante

Charlebois, Joseph Hervé Jacques

Père : Viateur Charlebois
Mère : Fernande Ménard
Annotation : a épousé Louise Bougie le 15 juin 1968 à St-Dominique, Hawkesbury, Ont.

Nais. : 01/01/1947 Bapt. : 02/01/1947
Par. : Hervé Ranger
Mar. : Carmen Charlebois

Charlebois, Joseph Jean Marc Sylvain

Père : Roger Charlebois
Mère : Estelle Denis
Annotation : a épousé Josée Ménard le 28 avril 1990 à Plantagenet, Ont.

Nais. : 30/07/1962 Bapt. : 05/08/1962
Par. : Denis Charlebois
Mar. : Diane Charlebois

Charlebois, Joseph Léo Viateur Nais. : 15/05/1918 Bapt. : 19/05/1918
Père : Roméo Charlebois, cultivateur Par. : Bélonie Charlebois, grand-père
Mère : Marie-Louise Bougie Mar. : Alphonsine St-Amour, grand-mère
Annotation : a épousé Fernande Ménard le 10 juin 1944 à St-Isidore, St-Isidore-de-Prescott, Ont.

Charlebois, Joseph Léo Yvan Nais. : 01/01/1947 Bapt. : 02/01/1947
Père : Viateur Charlebois Par. : Samuel Ménard
Mère : Fernande Ménard Mar. : Alice Bourbonnais
Annotation : a épousé Renée Turpin le 17 novembre 1973 à St-Alphonse-de-Liguori, Hawkesbury, Ont.

Charlebois, Joseph Léopold Normand Nais. : 30/06/1958 Bapt. : 06/07/1958
Père : Jean Paul Charlebois Par. : Léopold Charlebois, grand-père
Mère : Marie-Jeanne Levac Mar. : Agnès Secours, grand-mère
Annotation : a épousé Suzie Carpentier le 21 mai 1983 à La Visitation, Gracefield, Qc

Charlebois, Joseph Lionel Richard Nais. : 19/10/1939 Bapt. : 22/10/1939
Père : Léopold Charlebois, cultivateur Par. : Alfred Levac, oncle
Mère : Agnès Secours Mar. : Léonie Charlebois, tante
Annotation : a épousé Rollande Séguin le 28 juillet 1962 à Rigaud, Qc

Charlebois, Joseph Louis Michel Nais. : 02/07/1975 Bapt. : 03/08/1975
Père : Yvan Charlebois, fermier Par. : Louis Turpin
Mère : Renée Turpin Mar. : Liliane Boucher
Annotation : Ont aussi signé: Fernande Ménard, Viateur Charlebois

Charlebois, Joseph Lucien Fernand Nais. : 22/04/1921 Bapt. : 24/04/1921
Père : Ovila Charlebois, cultivateur Par. : Delphis Secours, grand-père
Mère : Flora Secours Mar. : Maria Grenier, grand-mère
Annotation : a épousé Gilberte Sauvé le 9 août 1947 à Glen Robertson, Ont.

Charlebois, Joseph Marc Emmanuel Nais. : 09/12/1982 Bapt. : 13/02/1983
Père : Yvan Charlebois Par. : Jean-Marc Turpin, oncle
Mère : Renée Turpin Mar. : Johanne Turpin, tante
Annotation :

Charlebois, Joseph Mathieu Gaëtan Nais. : 22/09/1926 Bapt. : 23/09/1926
Père : Léopold Charlebois Par. : Roméo Charlebois, oncle
Mère : Agnès Secours Mar. : Marie Louise Bougie, tante
Annotation : a épousé Thérèse Méthot le 25 mai 1950 à St-Bernardin-de-Sienne, St-Bernardin

Charlebois, Joseph Paul Yves Nais. : 15/01/1957 Bapt. : 20/01/1957
Père : Roger Charlebois Par. : Mathieu Charlebois, oncle
Mère : Estelle Denis Mar. : Thérèse Méthot, tante
Annotation : a épousé Monique Guertin le 12 novembre 1983 à St-Bernardin-de-Sienne, St-Bernardin

Charlebois, Joseph Pierre Paul Michel Nais. : 19/10/1949 Bapt. : 20/10/1949
Père : Roger Charlebois Par. : Léopold Charlebois
Mère : Estelle Denis Mar. : Agnès Secours
Annotation :

Charlebois, Joseph Robert Germain Nais. : 18/05/1933 Bapt. : 21/05/1933
Père : Léopold Charlebois, cultivateur Par. : Ernest Gagnier, oncle
Mère : Agnès Secours Mar. : Marie-Anne Secours, tante
Annotation : a épousé Lucie Matilda Rodenizer le 15 septembre 1956 à St. Brigid, Ottawa

Charlebois, Joseph Robert Marc Nais. : 01/04/1966 Bapt. : 09/04/1966
Père : Richard Charlebois Par. : Léopold Charlebois, grand-père
Mère : Rollande Séguin Mar. : Agnès Secours, grand-mère
Annotation : durant la cérémonie de la vigile pascale - a épousé Monique Vinette le 15 avril 1989 à Orléans

Charlebois, Joseph Roch Luc Pierre Nais. : 28/04/1958 Bapt. : 04/05/1958
Père : Viateur Charlebois Par. : Claude Ménard, oncle
Mère : Fernande Ménard Mar. : Lucie Bougie, tante
Annotation : a épousé Lyne Lalonde le 29 septembre 1979 à St-Isidore, St-Isidore-de-Prescott, Ont.

Charlebois, Joseph Roméo Jean Guy Nais. : 30/04/1945 Bapt. : 01/05/1945
Père : Viateur Charlebois, cultivateur Par. : Roméo Charlebois
Mère : Fernande Ménard Mar. : Gracia Charlebois
Annotation : a épousé Carole Sauvé le 6 mai 1967 à St-Dominique, Hawkesbury, Ont.

Charlebois, Joseph Samuel Dominic Nais. : 22/01/1979 Bapt. : 18/03/1979
Père : Yvan Charlebois, fermier Par. : Viateur Charlebois, grand-père
Mère : Renée Turpin Mar. : Fernande Ménard, grand-mère
Annotation :

Charlebois, Marie Agathe Janine Nais. : 07/05/1925 Bapt. : 10/05/1925
Père : Roméo Charlebois Par. : Ovila Charlebois, oncle
Mère : Marie-Louise Bougie Mar. : Flora Secours, tante
Annotation :

Charlebois, Marie Caroline Vicky Nais. : 14/04/1982 Bapt. : 30/05/1982
Père : Pierre Charlebois Par. : Yvan Charlebois
Mère : Marie Line Lalonde Mar. : Renée Charlebois
Annotation :

Charlebois, Marie Diane Claire Nais. : 25/09/1952 Bapt. : 28/09/1952
Père : Roger Charlebois Par. : Bernard Lamoureux
Mère : Estelle Denis Mar. : Réjeanne Charlebois
Annotation : a épousé Léo Proulx le 12 mars 1977 à St-Bernardin-de-Sienne, St-Bernardin

Charlebois, Marie Fleuranche Nais. : 23/09/1916 Bapt. : 24/09/1916
Père : Roméo Charlebois Par. : Napoléon Bougie
Mère : Marie Louise Bougie Mar. : Albina Besner
Annotation : a épousé le 17 juin 1944 Émile Paquette à St-Bernardin-de-Sienne, St-Bernardin

Charlebois, Marie Georgette Claire Nais. : 20/12/1953 Bapt. : 25/12/1953
Père : Roger Charlebois Par. : Ovila Denis
Mère : Estelle Denis Mar. : Georgette Greffe
Annotation : a épousé Daniel Conway le 25 juin 1977 à St-Bernardin-de-Sienne, St-Bernardin

Charlebois, Marie Gilberte Carmen Nais. : 31/05/1923 Bapt. : 03/06/1923
Père : Roméo Charlebois, cultivateur Par. : Ernest Bougie, oncle
Mère : Marie-Louise Bougie Mar. : Marie Levac, tante
Annotation : a épousé Hervé Ranger le 12 août 1943 à St-Bernardin-de-Sienne, St-Bernardin

Charlebois, Marie Gilberte Paulla Nais. : 01/09/1926 Bapt. : 03/09/1926
Père : Eugène Charlebois Par. : Alfred Levac
Mère : Eva Lanthier Mar. : Léonie Charlebois
Annotation : a épousé Lucien Secours le 23 octobre 1948 à St-Bernardin-de-Sienne, St-Bernardin

Charlebois, Marie Gratia Gertrude Nais. : 22/01/1920 Bapt. : 25/01/1920
Père : Roméo Charlebois, cultivateur Par. : Eugène Charlebois, oncle
Mère : Marie-Louise Bougie Mar. : Eva Lanthier, tante
Annotation :

Charlebois, Marie Jeanne Réna Nais. : 07/04/1917 Bapt. : 08/04/1917
Père : Eugène Charlebois Par. : Joseph Ranger
Mère : Eva Lanthier Mar. : Émilie Lanthier
Annotation : a épousé Raymond Beaudry le 20 novembre 1945 à St-Bernardin-de-Sienne, St-Bernardin

Charlebois, Marie José Lise Nais. : 22/10/1964 Bapt. : 27/10/1964
Père : Jean-Paul Charlebois Par. : Glorïan Souigny, oncle
Mère : Marie-Jeanne Levac Mar. : Évangéline Levac, tante
Annotation : a épousé Jean Alain Lapensée le 23 mai 1992 à St-Bernard, Fournier, Ont.

Charlebois, Marie Laure Nais. : 28/05/1983 Bapt. : 27/05/1984
Père : Daniel Charlebois Par. : Henri Juneau
Mère : Micheline Juneau Mar. : Anita Juneau
Annotation :

Charlebois, Marie Marthe Alice Léonie Nais. : 05/03/1925 Bapt. : 06/03/1925
Père : Ovila Charlebois Par. : Alfred Levac, oncle
Mère : Flora Secours Mar. : Léonie Charlebois, tante
Annotation :

Charlebois, Marie Monelle Guylaine Nais. : 13/02/1964 Bapt. : 23/02/1964
Père : Richard Charlebois Par. : Alphonse Séguin
Mère : Rolande Séguin Mar. : Marie-Ange Cadieux
Annotation : a épousé Mario Lalonde le 30 août 1986 à St-Isidore-de-Prescott, Ont.

Charlebois, Marie Régeanne Lorraine Nais. : 20/01/1929 Bapt. : 21/01/1929
Père : Léopold Charlebois Par. : Louis Secours, oncle
Mère : Agnès Secours Mar. : Glorisa Léger, tante
Annotation : a épousé Bernard Lamoureux le 8 août 1949 à St-Bernardin-de-Sienne, St-Bernardin

Charlebois, Marie Simone Annette Nais. : 03/07/1922 Bapt. : 04/07/1922
Père : Ovila Charlebois, cultivateur Par. : Eugène Charlebois, oncle
Mère : Flora Secours Mar. : Eva Lanthier, tante
Annotation : a épousé Gérard Gour le 5 novembre 1945 à La Nativité, Cornwall, Ont.

Charlebois, Marie-Ève Nais. : 30/03/1981 Bapt. : 20/09/1981
Père : Daniel Charlebois Par. : Joseph Honoré Charlebois
Mère : Micheline Juneau Mar. : Jeannette Charlebois
Annotation :

Charlebois, Paul-Émile Raymond Nais. : 13/12/1920 Bapt. : 14/12/1920
Père : Eugène Charlebois, cultivateur Par. : Roméo Charlebois, oncle
Mère : Eva Lanthier Mar. : Marie-Louise Bougie, tante
Annotation :

Cousineau, Léa Gracia Nais. : 11/04/1913 Bapt. : 12/04/1913
Père : Théophile Cousineau, journalier Par. : France Larivière
Mère : Eva Bourbonnais Mar. : Léa Lanthier
Annotation : a épousé J. Armand Mouflet le 6 octobre 1934 à St-Irénée, Montréal

Cousineau, Marie Anne Simone Nais. : 11/04/1913 Bapt. : 12/04/1913
Père : Théophile Cousineau, journalier Par. : Gabriel Sarreau
Mère : Eva Bourbonnais Mar. : Marie Louise Cousineau
Annotation :

Cousineau, Marie Jeannine Antoinette Nais. : 02/04/1940 Bapt. : 04/04/1940
Père : Lucien Cousineau Par. : Antoine Duval, grand-père
Mère : Electa Duval Mar. : Marie Baron, grand-mère
Annotation : a épousé Jean Guy Lepage le 15 novembre 1958 à N.-D.-des-Sept-Douleurs, Grenville, Qc

Couture, Joseph Henri René Nais. : 30/03/1930 Bapt. : 31/03/1930
Père : Napoléon Couture Par. : Henri Daoust
Mère : Josephine Daoust Mar. : Denisa Simard
Annotation :

Couture, Joseph Léo Albert Nais. : 01/10/1923 Bapt. : 01/10/1923
Père : Napoléon Couture Par. : Joseph Daoust
Mère : Joséphine Daoust Mar. : Georgina Surreau
Annotation :

Couture, Marie Florida Hélène Nais. : 14/08/1927 Bapt. : 14/08/1927
Père : Napoléon Couture Par. : Gilbert Paquette, oncle
Mère : Josephine Daoust Mar. : Florida Daoust, tante
Annotation :

Couture, Marie Madeleine Agathe Nais. : 13/11/1936 Bapt. : 15/11/1936
Père : Albert Couture Par. : Calixte Wathier, grand-père
Mère : Lucienne Wathier Mar. : Joséphine Lalonde, grand-mère
Annotation : a épousé Jean Guy Desforges le 15 juin 1957 à Fournier, Ont.

Cuerrier, Denise Gisèle Nais. : 02/12/1944 Bapt. : 03/12/1944
Père : Hormisdas Cuerrier, cultivateur Par. : Ozias Ranger, grand-père
Mère : Annette Ranger Mar. : Délima Sareault, grand-mère
Annotation : a épousé Yvon Lahaie le 3 août 1964 à Vankleek Hill, Ont.

Cuerrier, Joseph Léo Armand René Nais. : 01/09/1942 Bapt. : 02/09/1942
Père : Hormidas Cuerrier, fils, cultivateur Par. : Hormidas Cuerrier, grand-père
Mère : Annette Ranger Mar. : Georgiana Lalonde, grand-mère
Annotation : a épousé Marie Lise Laframboise le 19 octobre 1963 à l'Ascension-de-N.-S.-Jésus-Christ,
Hawkesbury, Ont.

Cuerrier, Marie Blanche Lucille Claire Nais. : 25/05/1933 Bapt. : 25/05/1933
Père : Henri Cuerrier, cultivateur Par. : Hormidase Cuerrier, grand-père
Mère : Annette Sicard Mar. : Georgiana Lalonde, grand-mère
Annotation : a épousé Léon Dupont le 21 juin 1952 à St-Bernardin-de-Sienne, St-Bernardin

Cuillerier, Hormidas René Nais. : 12/04/1919 Bapt. : 13/04/1919
Père : Hormidas Cuillerier, cultivateur Par. : Émile Lalonde
Mère : Régina Lalonde Mar. : Angelina Cuerrier, sœur
Annotation : a épousé Annette Ranger le 20 octobre 1940 à St-Bernardin-de-Sienne, St-Bernardin

Cuillerier, Joseph Aldoma Armand Nais. : 19/11/1914 Bapt. : 22/11/1914
Père : Hormidas Cuillerier, cultivateur Par. : Édouard Wattier
Mère : Georgina Lalonde Mar. : Donalda Lalonde
Annotation :

Cuillerier, Simonne Laurette Marguerite Nais. : 02/04/1922 Bapt. : 05/04/1922
Père : Hormidas Cuillerier, cultivateur Par. : Antoine Duval, oncle
Mère : Régina Lalonde Mar. : Dorilda Lalonde, tante
Annotation : a épousé Émile Dupont le 7 août 1944 à St-Bernardin-de-Sienne, St-Bernardin

D'Aoust, Marie Anne Line Nais. : 20/09/1961 Bapt. : 22/10/1961
Père : Maurice Daoust Par. : Roger Poirier
Mère : Francine Pilon Mar. : Mme Fleurette Poirier
Annotation : a épousé Gilles Lamothe le 29 septembre 1979 à Fournier, Ont.

D'Aoust, Marie Nathalie Jessica Nais. : 28/04/1991 Bapt. : 28/07/1991
Père : Mario Daoust Par. : Éric Desjardins
Mère : Sonia Desjardins Mar. : Nathalie D'Aoust
Annotation :

Dagenais, Geneviève Marie Françoise Nais. : 02/07/1998 Bapt. : 04/10/1998
Père : Stéphane Dagenais Par. :
Mère : Stéphanie Golden Mar. : Samantha Kelly
Annotation : Choix d'une marraine seulement

Daoust, Joseph Ernest

Père : Aldoma Daoust, cultivateur
Mère : Angéline Lefebvre
Annotation :

Nais. : 24/03/1915 Bapt. : 28/03/1915
Par. : Jean Baptiste Ranger
Mar. : Evéline Lefebvre

Daoust, Joseph Hector Daniel

Père : Marcel Daoust
Mère : Jeanne Trinque
Annotation :

Nais. : 05/01/1964 Bapt. : 12/01/1964
Par. : Hector Bougie
Mar. : Thérèse Bougie

Daoust, Joseph Léo André

Père : Joseph Daoust jr, cultivateur
Mère : Donalda Lefaivre
Annotation :

Nais. : 08/12/1921 Bapt. : 09/12/1921
Par. : Joseph Charbonneau, oncle
Mar. : Eugénie Lefebvre, tante

Daoust, Joseph Mario Henri

Père : Robert Daoust
Mère : Lise Séguin
Annotation : a épousé Sonia Desjardins le 22 juillet 1989 à Lachute, Qc

Nais. : 28/04/1964 Bapt. : 17/05/1964
Par. : Henri Daoust
Mar. : Mme Denisa Daoust

Daoust, Joseph Raymond Marcel

Père : Henri Daoust, cultivateur
Mère : Denisa Simard
Annotation : a épousé Jeanne Trinque le 13 septembre 1958 à Alfred, Ont.

Nais. : 03/06/1933 Bapt. : 04/06/1933
Par. : Hilaire Daoust, oncle
Mar. : Albertina Lalonde, tante

Daoust, Joseph Rhéal Rolland

Père : Henri Daoust
Mère : Denisa Simard
Annotation :

Nais. : 06/06/1935 Bapt. : 09/06/1935
Par. : Mathias Simard, oncle
Mar. : Germaine Clermont, tante

Daoust, Joseph Ubald Robert

Père : Henri Daoust, cultivateur
Mère : Denisa Simard
Annotation : a épousé Lise Séguin le 27 juillet 1963 à Ste-Anastasia, Lachute, Qc

Nais. : 26/09/1941 Bapt. : 28/09/1941
Par. : Aldema Daoust, oncle
Mar. : Angéline Lefebvre, tante

Daoust, Joseph Xavier Roger

Père : Joseph Daoust jr, cultivateur
Mère : Donalda Lefebvre
Annotation :

Nais. : 08/05/1915 Bapt. : 10/05/1915
Par. : Xavier Lefebvre
Mar. : Appoline Bourdon

Daoust, Marie Ange Gratia

Père : Joseph Daoust, cultivateur
Mère : Donalda Lefebvre
Annotation :

Nais. : 15/06/1917 Bapt. : 17/06/1917
Par. : Henri Lefebvre
Mar. : Marie Louise Lefebvre

Daoust, Marie Dora Nathalie

Père : Robert Daoust
Mère : Lise Séguin
Annotation :

Nais. : 08/04/1967 Bapt. : 16/04/1967
Par. : Conrad Séguin, grand-père
Mar. : Dora Jolin, grand-mère

Daoust, Marie Evangéline

Père : Joseph Daoust, cultivateur
Mère : Donalda Lefebvre
Annotation :

Nais. : 14/10/1919 Bapt. : 19/10/1919
Par. : Aldema Daoust, oncle
Mar. : Angéline Lefebvre, tante

Daoust, Marie Gertrude Joanne

Père : Marcel Daoust
Mère : Jeanne Trinque
Annotation :

Nais. : 09/01/1961 Bapt. : 15/01/1961
Par. : Aurèle Trinque
Mar. : Mme Gertrude Trinque

Daoust, Marie Josephine Fleurette

Père : Henri Daoust, cultivateur
Mère : Denisa Simard

Annotation : a épousé Roger Poirier le 11 juillet 1959 à St-Bernardin-de-Sienne, St-Bernardin

Nais. : 29/03/1931 Bapt. : 29/03/1931
Par. : Napoléon Couture
Mar. : Joséphine Daoust

Daoust, Marie Lise Martine

Père : Maurice Daoust
Mère : Francine Pilon
Annotation : a épousé Robert Derouin le 29 septembre 1979 à Fournier, Ont.

Nais. : 20/09/1961 Bapt. : 08/10/1961
Par. : Germain Pilon
Mar. : Mme Rose Anna Pilon

Daoust, Marie Marcelle Diane

Père : Marcel Daoust
Mère : Jeanne Trinque
Annotation :

Nais. : 02/06/1959 Bapt. : 07/06/1959
Par. : Henri Daoust, grand-père
Mar. : Denisa Simard, grand-mère

Daoust, Marie Yvette Judith

Père : Marcel Daoust
Mère : Jeanne Trinque
Annotation :

Nais. : 13/03/1966 Bapt. : 20/03/1966
Par. : André Daoust, oncle
Mar. : Yvette Ranger, tante

Daoust, Marie Yvette Manon

Père : Maurice Daoust
Mère : Francine Pilon
Annotation :

Nais. : 14/01/1964 Bapt. : 26/01/1964
Par. : André Daoust
Mar. : Mme Yvette D'Aoust

Daoust, Rose Marie Jeanne

Père : Aldoma Daoust
Mère : Angéline Lefebvre
Annotation :

Nais. : 31/07/1913 Bapt. : 31/07/1913
Par. : Joseph Daoust, grand-père
Mar. : Georgiana Sureau, grand-mère

Daout, Joseph Léo

Père : Aldoma Daout
Mère : Angelina Lefebvre
Annotation :

Nais. : 14/06/1917 Bapt. : 12/07/1917
Par. : Xavier Lefebvre, aïeul
Mar. : Pauline Bourdon, aïeule

Dault, Joseph Jean Guy Maurice

Père : Henri Dault, cultivateur
Mère : Denisa Simard
Annotation : a épousé Francine Pilon le 27 février 1960 à St-Jean-Baptiste, L'Original, Ont.

Nais. : 08/10/1937 Bapt. : 10/10/1937
Par. : Donat Simard, oncle
Mar. : Albertine Daoust, tante

Davidson, Joseph Orphéda

Père : Frank Davidson, journaliste
Mère : Élise Viau
Annotation :

Nais. : 15/12/1915 Bapt. : 19/12/1915
Par. : Joseph Lacombe
Mar. : Donalda Larivière

Demers, Miko

Père : Eddy Jeannot
Mère : Nathalie Demers
Annotation :

Nais. : 06/03/1996 Bapt. : 21/07/1996
Par. : Mireille Mecklembourg
Mar. : Denise Mecklembourg

Denis, Roch Elie

Père : Henri Denis
Mère : Azilic St-Jean
Annotation :

Nais. : 29/01/1922 Bapt. : 29/01/1922
Par. : Élie Lalonde, oncle
Mar. : Joséphine Sauvé, tante

Deschamps Côté, Marie Kim Jennifer

Père : Pierre Deschamps
Mère : Francine Côté
Annotation :

Nais. : 15/03/1992 Bapt. : 26/07/1992
Par. : Denis Deschamps
Mar. : Johanne Côté

Deschamps, Joseph Adélarde Raymond Marie Nais. : 19/08/1932 Bapt. : 21/08/1932
Père : Henri Deschamps, cultivateur Par. : Adélarde Deschamps, grand-père
Mère : Eva Souigny Mar. : Adèle Levac, grand-mère
Annotation : a épousé Marie Rose Lalonde le 22 octobre 1955 à Vankleek Hill, Ont.

Deschamps, Joseph Édouard Florient Nais. : 17/04/1940 Bapt. : 21/04/1940
Père : Henri Deschamps, cultivateur Par. : Édouard Wathier, grand-oncle
Mère : Eva Souigny Mar. : Catherine Smith, grand-tante
Annotation : a épousé Monique Levac le 7 juin 1969 à St-Bernardin-de-Sienne, St-Bernardin

Deschamps, Joseph Henri Pierre Nais. : 20/07/1959 Bapt. : 26/07/1959
Père : Raymond Deschamps Par. : Henri Deschamps
Mère : Marie Rose Lalonde Mar. : Eva Souigny
Annotation :

Deschamps, Joseph Hervé Gilles Sylvain Nais. : 02/01/1963 Bapt. : 13/01/1963
Père : Raymond Deschamps Par. : Hervé Bélanger
Mère : Marie Rose Lalonde Mar. : Mme Annette Bélanger
Annotation :

Deschamps, Joseph Marcel Denis Nais. : 25/11/1968 Bapt. : 08/12/1968
Père : Raymond Deschamps Par. : Ubald Besner, oncle
Mère : Marie-Rose Lalonde Mar. : Victoria Lalonde, tante
Annotation : a épousé Marie Johanne Réhel le 17 juillet 1993 à St-Thomas-d'Aquin, Ottawa

Deschamps, Joseph Roméo Lucien Rhéal Nais. : 07/01/1937 Bapt. : 10/01/1937
Père : Henri Deschamps, cultivateur Par. : Roméo Paquette, oncle
Mère : Eva Souigny Mar. : Annette Souigny, tante
Annotation : a épousé Claudette Bélanger le 4 août 1962 à Vankleek Hill, Ont.

Deschamps, Joseph Samuel Bernard Nais. : 21/03/1935 Bapt. : 21/03/1935
Père : Henri Deschamps, cultivateur Par. : Samuel Souigny, grand-père
Mère : Eva Souigny Mar. : Joséphine Wathier, grand-mère
Annotation :

Deschamps, Marie Adèle Fernande Nais. : 13/08/1922 Bapt. : 14/08/1922
Père : Benjamin Deschamps, cultivateur Par. : Adélarde Deschamps, grand-père
Mère : Alice Groulx Mar. : Adèle Levac, grand-mère
Annotation :

Deschamps, Marie Alice Alexina Nais. : 28/10/1912 Bapt. : 01/11/1912
Père : Sinaïe Deschamps, cultivateur Par. : Joseph Deschamps
Mère : Délîma Levac Mar. : Alexina Levac
Annotation :

Deschamps, Marie Annette Nicole Nais. : 17/04/1952 Bapt. : 20/04/1952
Père : Henri Deschamps Par. : Raymond Deschamps
Mère : Eva Souligny Mar. : Annette Deschamps
Annotation : a épousé William Elenore Tufts le 29 juin 1974 à St-Bernardin-de-Sienne, St-Bernardin

Deschamps, Marie Béatrice Hugnette Nais. : 12/08/1932 Bapt. : 14/08/1932
Père : Euchariste Deschamps Par. : Lionel Forgue
Mère : Léontine Forgue Mar. : Béatrice Gratton
Annotation : a épousé Armand Saucier le 2 décembre 1950 à St-Félix-de-Valois, Cornwall, Ont.

Deschamps, Marie Cécile Roberte Nais. : 23/01/1924 Bapt. : 23/01/1924
Père : Benjamin Deschamps Par. : Léger Groulx
Mère : Alix Groulx Mar. : Georgianna Lemieux
Annotation :

Deschamps, Marie Ginette Diane Nais. : 28/09/1956 Bapt. : 30/09/1956
Père : Raymond Deschamps Par. : Henri Lalonde, grand-père
Mère : Marie-Rose Lalonde Mar. : Irène Bourdon, grand-mère
Annotation : a épousé Yvan Wathier le 26 juin 1976 à St-Bernardin-de-Sienne, St-Bernardin

Deschamps, Marie Ida Thérèse Nais. : 23/02/1938 Bapt. : 24/02/1938
Père : Henri Deschamps, cultivateur Par. : Joseph Desforges
Mère : Eva Souligny Mar. : Ida Lortie
Annotation :

Deschamps, Marie Joséphine Marielle Nais. : 18/01/1939 Bapt. : 19/01/1939
Père : Henri Deschamps, cultivateur Par. : Samuel Souligny, grand-père
Mère : Eva Souligny Mar. : Joséphine Wathier, grand-mère
Annotation : a épousé Jean-Guy Paré le 22 juin 1963 à St-Bernardin-de-Sienne, St-Bernardin

Deschamps, Marie Léa Laurette Nais. : 13/09/1917 Bapt. : 15/09/1917
Père : Isidore Deschamps Par. : Laurence Lavigne, oncle
Mère : Marguerite Lavigne Mar. : Léa Levac, tante
Annotation :

Deschamps, Marie Lucile Isabelle Nais. : 19/01/1915 Bapt. : 21/01/1915
Père : Isidore Deschamps, journalier Par. : Joseph Lavigne, grand-père
Mère : Marguerite Lavigne Mar. : Mary Landrigan, grand-mère
Annotation : a épousé Lorne Cassin le 9 juillet 1949 à St-Michel, Sherbrooke, Qc

Deschamps, Marie Mélissa Marguerite Nais. : 23/06/1943 Bapt. : 24/06/1943
Père : Henri Deschamps, cultivateur Par. : Joseph Hormidas Méthot
Mère : Eva Souligny Mar. : Mélina Simard
Annotation : a épousé Raymond Borris le 18 juillet 1964 à St-Bernardin-de-Sienne, St-Bernardin

Deschamps, Marie Rosanna Agathe Nais. : 15/07/1944 Bapt. : 16/07/1944
Père : Henri Deschamps, cultivateur Par. : Frédéric Lalonde
Mère : Eva Souligny Mar. : Rose Anna Wathier
Annotation : a épousé Robert Bourgeau le 7 septembre 1968 à St-Bernardin-de-Sienne, St-Bernardin

Deschamps, Marie Rose Anna Thérèse Annette Nais. : 10/02/1934 Bapt. : 11/02/1934
Père : Henri Deschamps Par. : Arcade Souligny, oncle
Mère : Eva Souligny Mar. : Rose-Anna Souligny, tante
Annotation : a épousé Hervé Bélanger le 24 juillet 1954 à St-Bernardin-de-Sienne, St-Bernardin - a épousé
en 2es noces Jacques Mercier le 21 août 1971 à Ste-Catherine-Labouré, LaSalle, Qc

Deschamps, Mario Joseph Henri Nais. : 16/07/1963 Bapt. : 28/07/1963
Père : Rhéal Deschamps Par. : Henri Deschamps
Mère : Claudette Bélanger Mar. : Eva Souligny
Annotation :

Deschamps, Philippe Jean-Paul Nais. : 25/09/1964 Bapt. : 04/10/1964
Père : Rhéal Deschamps Par. : Philippe Bélanger, grand-père
Mère : Claudette Bélanger Mar. : Exilda Duval, grand-mère
Annotation :

Desforges, France Élise Nais. : 26/10/1994 Bapt. : 22/10/1995
Père : Yves Desforges Par. : Sylvain Desforges
Mère : Julie Leroux Mar. : France Lamoureux
Annotation :

Desforges, Joseph Ludovic Germain Nais. : 17/12/1940 Bapt. : 20/12/1940
Père : Henri Desforges, cultivateur Par. : Ludovic Desforges
Mère : Aldéa Rozon Mar. : Frédérica Rozon
Annotation : a épousé Francine Wattier le 5 septembre 1970 à St-Isidore

Desforbes, Joseph Ovila Aurèle Nais. : 28/03/1919 Bapt. : 30/03/1919
Père : Raoul Desforbes, cultivateur Par. : Ovila Desforbes
Mère : Valérie Chénier Mar. : Hélène Lalonde
Annotation : a épousé Claire Denis, le 12 juin 1944 à Fournier - en 2es noces, a épousé Jacqueline Comtois le 19 février 1971 à St-Thomas-d'Aquin, Ottawa

Desforbes, Marie Gratia Lucille Nais. : 15/02/1917 Bapt. : 16/02/1917
Père : Raoul Desforbes, cultivateur Par. : Isaïe Lortie
Mère : Valérie Chevrier Mar. : Joséphine Levac
Annotation : a épousé Yvon Lalonde le 29 mai 1943 à Fournier Ont.

Desforbes, Marie Marthe Jeannine Nais. : 28/07/1938 Bapt. : 29/07/1938
Père : Henri Desforbes, cultivateur Par. : Raoul Desforbes, grand-père
Mère : Aldéa Rozon Mar. : Valérie Chévrier, grand-mère
Annotation : a épousé Albert Guindon le 11 juillet 1959 à St-Isidore, St-Isidore-de-Prescott, Ont.

Desforbes, Marie Rose Anna Laurette Nais. : 13/06/1921 Bapt. : 13/06/1921
Père : Raoul Desforbes, cultivateur Par. : Euclide Brabant
Mère : Valérie Chénier Mar. : Rose-Anna Lortie
Annotation : a épousé Paul Émile Poirier le 23 août 1941 à Fournier, Ont.

Desforbes, Suzie Marie-Frédérique Nais. : 09/11/1992 Bapt. : 22/10/1995
Père : Yves Desforbes Par. : Mario Duval
Mère : Julie Leroux Mar. : Suzie Leroux
Annotation :

Desjardins, Marie Marguerite Mélanie Nais. : 22/10/1977 Bapt. : 20/11/1977
Père : Roland Desjardins Par. : Isidore Desjardins, grand-père
Mère : Colombe Dupont Mar. : Marguerite Ranger, grand-mère
Annotation :

Dewar, Joseph André Lymond Nais. : 14/08/1934 Bapt. : 19/08/1934
Père : Louis Dewar Par. : André Duval
Mère : Rosalia Duval Mar. : Ida Duval
Annotation :

Dewar, Joseph Florian Rodrigue Nais. : 16/02/1928 Bapt. : 19/02/1928
Père : Rodrigue Dewar Par. : Alfred Duval, grand-oncle
Mère : Aldena Duval Mar. : Célima Dubeau, grand-tante
Annotation :

Dewar, Marie Aldena Christiana Nais. : 26/04/1932 Bapt. : 28/04/1932
Père : Louis Dewar Par. : Rodrigue Dewar
Mère : Rose Anna Duval Mar. : Aldena Duval
Annotation : a épousé Louis Leblanc le 22 juillet 1948 à Grenville, Qc - a épousé Olivier Desabrais le 7 juin
1997 à N.-D.-des-Sept-Douleurs, Grenville, Qc

Dion, Marie Louise Isabelle Nais. : 03/05/1985 Bapt. : 23/06/1985
Père : Sylvio Dion Par. : André Gour
Mère : Nicole Gour Mar. : Louise Dion
Annotation :

Dorris, Joseph Émile Léo Nais. : 03/03/1922 Bapt. : 04/03/1922
Père : Léopold Dorris, forgeron Par. : Théodule Poirier
Mère : Albina Ménard Mar. : Oméline Legault
Annotation : a épousé Marie Bélanger le 28 octobre 1944 à St-Joseph, Hull, Qc

Dorris, Joseph Maurice Rolland Nais. : 22/02/1923 Bapt. : 25/02/1923
Père : Léopold Dorris, forgeron Par. : Jean Baptiste Dyon
Mère : Albina Ménard Mar. : Electa Labelle
Annotation : a épousé Noëlla Chantigny le 26 octobre 1942 à Très-Saint-Rédempteur, Hull, Qc

Dubeau, Joseph Alfred Rolland Nais. : 15/06/1937 Bapt. : 20/06/1937
Père : Henri Dubeau, charpentier Par. : Alfred Dubeau, oncle
Mère : Emma Laflamme Mar. : Emélie Wathier, tante
Annotation : a épousé Louise Levac le 22 décembre 1961 à St-Bernardin-de-Sienne, St-Bernardin

Dubeau, Joseph Édouard André Bruno Nais. : 22/09/1945 Bapt. : 30/09/1945
Père : Henri Dubeau Par. : Édouard Wathier
Mère : Emma Laflamme Mar. : Catherine Smith
Annotation :

Dubeau, Joseph Henri Gérald Nais. : 03/02/1939 Bapt. : 05/02/1939
Père : Henri Dubeau Par. : Joseph Duval
Mère : Emma Laflamme Mar. : Marie Duval
Annotation : a épousé Carmen Lalonde le 3 septembre 1962 à St-Bernardin-de-Sienne, St-Bernardin

Dubeau, Joseph Léo Aza Pierre Nais. : 20/10/1949 Bapt. : 23/10/1949
Père : Henri Dubeau Par. : Aza Souigny
Mère : Emma Laflamme Mar. : Annette Dubeau
Annotation :

Dubeau, Marie Annette Nais. : 04/12/1915 Bapt. : 05/12/1915
Père : Joseph Dubeau, cultivateur Par. : John Dubeau, oncle
Mère : Georgianna Paquette Mar. : Emma Rouleau, tante
Annotation :

Dubeau, Marie Antoinette Laurence Diane Nais. : 29/07/1954 Bapt. : 01/08/1954
Père : Henri Dubeau Par. : Ferdinand Dubeau, oncle
Mère : Emma Laflamme Mar. : Antoinette Turcotte, tante
Annotation : a épousé Robert Yvon Perreault le 2 décembre 1972 à St-Bernardin-de-Sienne, St-Bernardin

Dubeau, Marie Florida Azilda Nais. : 23/02/1918 Bapt. : 24/02/1918
Père : Joseph Dubeau, cultivateur Par. : Gilbert Paquette, oncle
Mère : Georgina Paquette Mar. : Florida Daoust, tante
Annotation : a épousé Joachim Richard le 10 septembre 1938 à Kapuskasing, Ont.

Dubeau, Marie Gisèle Réjeanne Nais. : 22/08/1942 Bapt. : 23/08/1942
Père : Henri Dubeau, journalier Par. : Nazaire Duval, oncle
Mère : Emma Laflamme Mar. : Clarisse Laflamme, tante
Annotation : a épousé Doris Ladouceur le 22 septembre 1962 à St-Bernardin-de-Sienne, St-Bernardin

Duchênes, Joseph Raoul Nais. : 22/10/1914 Bapt. : 24/10/1914
Père : Noé Duchênes, cultivateur Par. : Joseph Duchênes
Mère : Rosalie Séguin Mar. : Evéline Brisebois
Annotation :

Dufresne, Léo Nais. : 11/07/1916 Bapt. : 12/07/1916
Père : Arsène Dufresne Par. : Arsène Dufresne, grand-père
Mère : Maria Bourgon Mar. : Déline Paradis, grand-mère
Annotation :

Dufresne, Lionel Nais. : 06/06/1914 Bapt. : 07/06/1914
Père : Arsène Dufresne, cultivateur Par. : France Bourgon
Mère : Maria Bourgon Mar. : Flore Huberdeau
Annotation : a épousé Yvette Arpin le 28 septembre 1937 à Ste-Cunégonde, Montréal

Dufresne, Marie Blanche Ida Nais. : 12/07/1915 Bapt. : 17/07/1915
Père : Napoléon Dufresne Par. : Arsène Dufresne
Mère : Clorilda Lalonde Mar. : Déline Paradis
Annotation : a épousé Philip Ceruzi le 3 février 1934 à Watertown, N.Y.

Dufresne, Marie Rose Emma

Père : Napoléon Dufresne
Mère : Clorilda Lalonde
Annotation :

Nais. : 14/12/1917 Bapt. : 16/12/1917
Par. : Élie J. Lalonde, oncle
Mar. : Marie-Anne Nicholas, tante

Duplantie, Joseph Bernard Michel

Père : Donat Duplantie
Mère : Florence Lepage
Annotation :

 a épousé Johanne Dault le 26 mai 1979 à Chute-à-Blondeau, Ont.

Nais. : 31/07/1957 Bapt. : 04/08/1957
Par. : Bernard Racine, oncle
Mar. : Lucille Duplantie, tante

Dupont, Blanche Ida

Père : Omer Dupont, cultivateur
Mère : Élise Leroux
Annotation :

 a épousé Réal Dupuy le 19 septembre 1959 à Fournier, Ont.

Nais. : 31/10/1922 Bapt. : 01/11/1922
Par. : Josephus Lalonde, oncle
Mar. : Alma Leroux, tante

Dupont, Germain Vincent

Père : Léon Dupont
Mère : Lucille Cuerrier
Annotation :

 a épousé Carole Lalonde le 26 mai 1979 à St-Bernardin-de-Sienne, St-Bernardin

Nais. : 02/07/1954 Bapt. : 04/07/1954
Par. : Omer Dupont, grand-père
Mar. : Élise Leroux, grand-mère

Dupont, Jean-Pierre Eric

Père : Gilles Dupont
Mère : Denise Larivière
Annotation :

Nais. : 29/02/1980 Bapt. : 30/03/1980
Par. : Jean Pierre Dupont, oncle
Mar. : Madeleine Dupont, tante

Dupont, Joseph Alban Aurèle

Père : Hector Dupont
Mère : Marie Anne Lalonde
Annotation :

Nais. : 07/10/1930 Bapt. : 08/10/1930
Par. : Napoléon Levac
Mar. : Adèle Lalonde

Dupont, Joseph Alban Gilles

Père : André Dupont
Mère : Rita St-Denis
Annotation :

 a épousé Denise Larivière le 5 août 1978 à St-Dominique, Hawkesbury, Ont.

Nais. : 27/04/1954 Bapt. : 02/05/1954
Par. : Osias St-Denis
Mar. : Georgina Desjardins

Dupont, Joseph Albert Gaétan

Père : Bruno Dupont
Mère : Georgette Lalonde
Annotation :

Nais. : 03/08/1960 Bapt. : 14/08/1960
Par. : Albert Lalonde, grand-père
Mar. : Mirka Levac, grand-mère

Dupont, Joseph Alcide André Nais. : 12/01/1927 Bapt. : 13/01/1927
Père : Hector Dupont Par. : Zotique Lalonde, oncle
Mère : Maric-Anne Lalonde Mar. : Ida Dupont, tante
Annotation : a épousé Rita St-Denis le 4 septembre 1952 à St-Joachim, Chute-à-Blondeau, Ont.

Dupont, Joseph Benoit Francis Nais. : 25/12/1989 Bapt. : 04/03/1990
Père : Alban Dupont Par. : Benoit Bourgon
Mère : Sylvie Bourgon Mar. : Lisette Lalonde
Annotation :

Dupont, Joseph Guillaume Ovide Hermas Nais. : 22/05/1940 Bapt. : 26/05/1940
Père : Lionel Dupont Par. : Ovide Lalonde, grand-père
Mère : Yvette Lalonde Mar. : Lumina Gallipeau, grand-mère
Annotation : a épousé Lucie Boyer le 22 mai 1960 à N.-D.-de-l'Immaculée-Conception, Valleyfield, Qc

Dupont, Joseph Hector Alban Nais. : 15/07/1956 Bapt. : 22/07/1956
Père : Bruno Dupont Par. : Hector Dupont, grand-père
Mère : Georgette Lalonde Mar. : Marie Anne Lalonde, grand-mère
Annotation : a épousé Sylvie Bourgon le 23 juillet 1983 à St-Isidore, St-Isidore-de-Prescott, Ont.

Dupont, Joseph Hector Jean-Pierre Nais. : 09/11/1952 Bapt. : 07/12/1952
Père : André Dupont, cultivateur Par. : Hector Dupont
Mère : Rita St-Denis Mar. : Marie Anne Lalonde
Annotation : suppléance aux cérémonies du baptême de l'enfant ondoyé à la maison

Dupont, Joseph Henri Armand Nais. : 10/06/1924 Bapt. : 13/06/1924
Père : Omer Dupont Par. : Zotique Lalonde
Mère : Élise Leroux Mar. : Ida Dupont
Annotation : a épousé Germaine Bissonnette le 29 décembre 1946 à St-Zotique, comté de Soulanges, Qc

Dupont, Joseph Henri Léon Nais. : 22/02/1926 Bapt. : 25/02/1926
Père : Omer Dupont Par. : Hector Dupont, oncle
Mère : Élise Leroux Mar. : Marie Anne Lalonde, tante
Annotation :

Dupont, Joseph Isaïe Claude Nais. : 15/04/1953 Bapt. : 23/04/1953
Père : Isaïe Dupont Par. : Hector Dupont
Mère : Laurette St-Denis Mar. : Marie Anne Lalonde
Annotation : a épousé Nicole Brabant le 21 juin 1975 à Glen Robertson, Ont.

Dupont, Joseph Isaïe Émile

Père : Omer Dupont, cultivateur
Mère : Élise Leroux
Annotation :

Nais. : 19/10/1918 Bapt. : 20/10/1918
Par. : Omer Dufresne, oncle
Mar. : Délima Dupont, tante

Dupont, Joseph Isaïe Léon

Père : Hector Dupont
Mère : Marie-Anne Lalonde
Annotation :

Nais. : 28/10/1925 Bapt. : 29/10/1925
Par. : Samuel J. Lalonde
Mar. : Bernadette Collard

Dupont, Joseph Jocelyn Normand

Père : Adrien Dupont
Mère : Huguette Bougie
Annotation :

Nais. : 02/02/1960 Bapt. : 07/02/1960
Par. : Albert Bougie, grand-père
Mar. : Germaine Lalonde, grand-mère

Dupont, Joseph Léon

Père : Omer Dupont
Mère : Élise Leroux
Annotation :

Nais. : 06/12/1929 Bapt. : 08/12/1929
Par. : Lionel Dupont
Mar. : Jeannette Lalonde

Annotation : a épousé Lucille Cuerrier le 21 juin 1952 à St-Bernardin-de-Sienne, St-Bernardin

Dupont, Joseph Omer Bruno

Père : Hector Dupont, cultivateur
Mère : Marie-Anne Lalonde
Annotation :

Nais. : 12/08/1923 Bapt. : 12/08/1923
Par. : Omer Dupont
Mar. : Élise Leroux

Annotation : a épousé Georgette Lalonde le 27 septembre 1953 à St-Bernardin-de-Sienne, St-Bernardin

Dupont, Joseph Raymond Adrien

Père : Omer Dupont, cultivateur
Mère : Élise Leroux
Annotation :

Nais. : 14/09/1931 Bapt. : 20/09/1931
Par. : Georges Leroux
Mar. : Amanda Bourgon

Annotation : a épousé Huguette Bougie le 22 juillet 1953 à St-Bernardin-de-Sienne, St-Bernardin

Dupont, Joseph René Daniel

Père : Germain Dupont
Mère : Carole Lalonde
Annotation :

Nais. : 16/09/1981 Bapt. : 22/11/1981
Par. : René Gauthier
Mar. : Francine Gauthier

Dupont, Joseph Victor Jean

Père : Joseph Dupont, cultivateur
Mère : Alma Carrière
Annotation :

Nais. : 20/08/1917 Bapt. : 20/08/1917
Par. : Victor Carrière, grand-père
Mar. : Agnès Brouillard, grand-mère

Annotation : a épousé Simone Cayouette le 28 octobre 1939 à Ste-Cunégonde, Montréal

Dupont, Lionel Nais. : 12/06/1917 Bapt. : 17/06/1917
Père : Omer Dupont Par. : Isaïe Leroux
Mère : Élise Leroux Mar. : Lucia Larivière
Annotation : a épousé Yvette Lalonde le 26 avril 1938 à St-Bernardin-de-Sienne, St-Bernardin

Dupont, Marie Andrée Madeleine Nais. : 17/09/1957 Bapt. : 22/09/1957
Père : André Dupont Par. : Eugène St-Denis, oncle
Mère : Rita St-Denis Mar. : Gabrielle Lalonde, tante
Annotation :

Dupont, Marie Annette Isabelle Nais. : 05/05/1983 Bapt. : 29/05/1983
Père : Gilles Dupont Par. : Gilles Bougie
Mère : Denise Larivière Mar. : Annette Bougie
Annotation :

Dupont, Marie Cécile Thérèse Nais. : 14/05/1934 Bapt. : 17/05/1934
Père : Hector Dupont, cultivateur Par. : Calixte Wathier, oncle
Mère : Marie Anne Lalonde Mar. : Joséphine Lalonde, tante
Annotation : a épousé Rémi Gauthier le 15 septembre 1955 à St-Bernardin-de-Sienne, St-Bernardin

Dupont, Marie Emelie Laurette Nais. : 18/07/1922 Bapt. : 19/07/1922
Père : Hector Dupont, cultivateur Par. : Joachim Lalonde, grand-père
Mère : Marie-Anne Lalonde Mar. : Émilie Lauzon, grand-mère
Annotation : a épousé France Lalonde le 4 février 1941 à St-Bernardin-de-Sienne, St-Bernardin

Dupont, Marie Françoise Colombe Nais. : 17/06/1953 Bapt. : 21/06/1953
Père : Léon Dupont Par. : Henri Cuerrier
Mère : Lucille Cuerrier Mar. : Annette Sicard
Annotation : a épousé Roland Desjardins le 16 octobre 1971 à St-Bernardin-de-Sienne, St-Bernardin

Dupont, Marie Françoise Laurette Nais. : 19/09/1956 Bapt. : 23/09/1956
Père : Léon Dupont Par. : Émile Dupont, oncle
Mère : Lucille Cuerrier Mar. : Laurette Cuerrier, tante
Annotation : a épousé Gilles Laurent Sauvé le 14 septembre 1974 à St-Bernardin-de-Sienne, St-Bernardin

Dupont, Marie Gisèle Jocelyne Nais. : 11/04/1962 Bapt. : 22/04/1962
Père : Bruno Dupont Par. : Guy Lalonde
Mère : Georgette Lalonde Mar. : Gisèle Secours
Annotation : a épousé Daniel Raymond le 23 août 1985 à St-Bernardin-de-Sienne, St-Bernardin

Dupont, Marie Huguette Lisette Nais. : 24/03/1962 Bapt. : 01/04/1962
Père : Léon Dupont Par. : Adrien Dupont
Mère : Lucille Cuerrier Mar. : Mme Huguette Dupont
Annotation : a épousé Michel Beaulne le 25 septembre 1985 à St-Bernardin-de-Sienne, St-Bernardin

Dupont, Marie Jeanne Aurore Célia Nais. : 03/07/1916 Bapt. : 03/07/1916
Père : Joseph Dupont Par. : Ildège Dupont
Mère : Alma Carrière Mar. : Célia Lanthier
Annotation : a épousé Émile Brisebois le 21 juillet 1934 à St-Herménégilde, Montréal

Dupont, Marie Jeanne Sylvie Nais. : 30/07/1963 Bapt. : 11/08/1963
Père : Isaïe Dupont Par. : Michel Pharand
Mère : Laurette St-Denis Mar. : Jeanne D'Arc St-Denis
Annotation :

Dupont, Marie Jocelyne Véronique Nais. : 02/12/1992 Bapt. : 25/04/1993
Père : Alban Dupont Par. : Daniel Raymond
Mère : Sylvie Bourgon Mar. : Jocelyne Raymond
Annotation :

Dupont, Marie Lise Nicole Françoise Nais. : 09/12/1945 Bapt. : 09/12/1945
Père : Émile Dupont Par. : Hormidas Cuerrier
Mère : Laurette Cuerrier Mar. : Georgiana Lalonde
Annotation : a épousé J. Normand Gauthier le 1 juin 1968 à St-Grégoire-de-Nazianze, Vankleek Hill, Ont.

Dupont, Marie Lorette Chantal Nais. : 20/04/1966 Bapt. : 01/05/1966
Père : Bruno Dupont Par. : France Lalonde, oncle
Mère : Georgette Lalonde Mar. : Laurette Dupont, tante
Annotation :

Dupont, Marie Louise Juliette Nais. : 24/10/1924 Bapt. : 25/10/1924
Père : Victor Dupont Par. : Trefflé Lalonde, oncle
Mère : Marie Anne Lalonde Mar. : Marie-Louise Wathier, tante
Annotation : a épousé André Gauthier le 14 juin 1952 à St-Bernardin-de-Sienne, St-Bernardin

Dupont, Marie Lucie Élise Nais. : 17/11/1938 Bapt. : 20/11/1938
Père : Lionel Dupont Par. : Omer Dupont, grand-père
Mère : Yvette Lalonde Mar. : Élise Leroux, grand-mère
Annotation :

Dupont, Marie Manon

Nais. : 23/03/1967 Bapt. : 02/04/1967

Père : Léon Dupont

Par. : Raymond Wathier, oncle

Mère : Lucille Cuerrier

Mar. : Simonne Wathier, tante

Annotation : a épousé Claude Chabot le 13 juin 1992 à St-Bernardin-de-Sienne, St-Bernardin

Dupont, Raymond Denis

Nais. : 21/02/1955 Bapt. : 27/02/1955

Père : Adrien Dupont

Par. : Omer Dupont, grand-père

Mère : Huguette Bougic

Mar. : Élise Leroux, grand-mère

Annotation :

Dupont, Simonne

Nais. : 21/10/1920 Bapt. : 24/10/1920

Père : Omer Dupont, cultivateur

Par. : Airmest Dupont, oncle

Mère : Elise Leroux

Mar. : Alexina Leroux, tante

Annotation : a épousé Raymond Wathier de Fournier le 26 décembre 1929

Dupuis, Joseph Palma Léonel

Nais. : 04/06/1918 Bapt. : 09/06/1918

Père : Georges Dupuis, cultivateur

Par. : Michel Dupuis, grand-père

Mère : Emma Cuillierier

Mar. : Rosina Montpetit, grand-mère

Annotation : a épousé Géraldine LeScelleur le 22 octobre 1945 à St-Bonaventure, Ottawa

Duval Bédard, Jacob

Nais. : 02/10/1999 Bapt. : 27/02/2000

Père : Jean Marc Bédard

Par. : Étienne Major

Mère : Stéphanie Duval

Mar. : Nathalie Duval

Annotation :

Duval, Anonyme

Nais. : 11/08/1922 Bapt. : 11/08/1922

Père : Stevens Duval, cultivateur

Par. : non inscrit

Mère : Rose-Anna Goulet

Mar. : non inscrit

Annotation :

Duval, Bertha

Nais. : 14/12/1916 Bapt. : 17/12/1916

Père : Prima Duval

Par. : J.A. Senécal

Mère : Céline Duval

Mar. : Emma Duval

Annotation :

Duval, Clara

Nais. : 01/12/1914 Bapt. : 03/12/1914

Père : Wilfrid Duval, journalier

Par. : George Laflamme

Mère : Alice Barron

Mar. : Georgina Duval

Annotation : a épousé Omer Cléophas Myre le 4 février 1936 à Hawkesbury, Ont.

Duval, Dieudonné Nais. : 26/07/1913 Bapt. : 31/07/1913
Père : Joseph Duval Par. : Samuel Duval, oncle
Mère : Armandine Lalonde Mar. : Marie-Louise Duval, tante
Annotation : a épousé M.R. Dolorès Ouimet le 24 août 1948 à St. Alexander, Lochiel, Ont.

Duval, Doris Nais. : 01/05/1929 Bapt. : 05/05/1929
Père : Elzéar Duval, cultivateur Par. : Samuel Duval
Mère : Clarisse Duval Mar. : Marie Louise Duval
Annotation : a épousé Arcade Levert le 17 mai 1957 à St-Bernardin-de-Sienne, St-Bernardin

Duval, Electa Nais. : 26/09/1917 Bapt. : 30/09/1917
Père : Georges Duval Par. : J. H. Laniel
Mère : Georgina Roy Mar. : Emma Duval
Annotation : le 2 février 1937 à St-Bernardin-de-Sienne, St-Bernardin a épousé Édouard Chatelain, baptisé à Alfred, Ont. le ... décembre 1910

Duval, Frédéric Nais. : 29/04/1922 Bapt. : 30/04/1922
Père : Alexandre E. Duval, cultivateur Par. : Joseph Lepage, oncle
Mère : Alexina Lalonde Mar. : Rose-Anna Lalonde, tante
Annotation : a épousé Marie Scholastique Séguin le 11 mai 1942 à N.-D.-des-Anges, Moose Creek, Ont.

Duval, Germaine Nais. : 20/08/1914 Bapt. : 23/08/1914
Père : George Duval, journalier Par. : France Lapenséc
Mère : Georgianna Roy Mar. : Flora Duval
Annotation :

Duval, Gertrude Dorotheé Nais. : 21/05/1934 Bapt. : 23/05/1934
Père : Elzéar Duval, cultivateur Par. : Antoine Duval, oncle
Mère : Clarisse Duval Mar. : Mary Baron, tante
Annotation : a épousé Jean Charles Bohra le 12 septembre 1953 à Vankleek Hill, Ont.

Duval, Henri Zotique André Nais. : 01/06/1918 Bapt. : 02/06/1918
Père : Antoine Duval, cultivateur Par. : Zotique Lalonde, grand-père
Mère : Dorilda Lalonde Mar. : Marcelline Dicaire, grand-mère
Annotation :

Duval, Jean Pierre Luc Nais. : 09/02/1955 Bapt. : 13/02/1955
Père : Rémi Duval Par. : Ernest Leroux, grand-père
Mère : Jeannine Leroux Mar. : Laurette St-Denis, grand-mère
Annotation :

Duval, Jehovah Arthur Nais. : 08/10/1935 Bapt. : 11/10/1935
Père : Adrien Duval Par. : Henri Duval, oncle
Mère : Olive Cousineau Mar. : Anna Hotte, tante
Annotation : a épousé Annette Meloche le 13 novembre 1954 à Ste-Anne, Ste-Anne-de-Prescott, Ont.

Duval, Joseph Albert Richard Nais. : 14/02/1949 Bapt. : 20/02/1949
Père : Régis Duval Par. : Jean Cadieux
Mère : Aurore Duval Mar. : Lina Duval
Annotation :

Duval, Joseph Bernard Nais. : 02/11/1936 Bapt. : 03/11/1936
Père : Régis Duval Par. : Primat Duval, grand-père
Mère : Aurore Duval Mar. : Céline Duval, grand-mère
Annotation : a épousé Marie Blanche Ghislaine Lord le 5 mars 1966 à Hawkesbury, Ont.

Duval, Joseph Bernard Raymond Nais. : 20/08/1947 Bapt. : 21/08/1947
Père : Omer Duval, cultivateur Par. : Bernard Martin, oncle
Mère : Clara Bourbonnais Mar. : Alda Duval, tante
Annotation : a épousé Carole Théoret le 24 juin 1967 à St. Alexander, Lochiel, Ont.

Duval, Joseph Bernard Yannik Nais. : 15/02/1979 Bapt. : 18/03/1979
Père : Gaston Duval, machiniste Par. : Bernard Montpetit, oncle
Mère : Lucie Leroux Mar. : Lucienne Duval, tante
Annotation :

Duval, Joseph Cédric Sébastien Nais. : 24/04/1991 Bapt. : 14/07/1991
Père : Jean-Pierre Duval Par. : Pierre Paul Lamarche
Mère : Manon D'Aoust Mar. : Ginette Duval
Annotation :

Duval, Joseph Edmond Nais. : 06/05/1921 Bapt. : 08/05/1921
Père : Georges Duval Par. : Damien Duval
Mère : Georgina Roy Mar. : Léa Duval, sœur
Annotation : a épousé Pauline Leroux le 18 août 1945 à St-Paul, Montréal

Duval, Joseph Edmour Wilbrod Nais. : 23/09/1928 Bapt. : 23/09/1928
Père : Adrien Duval Par. : Zéphirin Duval
Mère : Olive Cousineau Mar. : Ida Duval
Annotation : a épousé Clarisse Séguin le 27 novembre 1950 à Dalkeith, Ont.

Duval, Joseph Étienne Henri Nais. : 22/11/1959 Bapt. : 29/11/1959
Père : Omer Duval Par. : Lionel Duval, oncle
Mère : Clara Bourbonnais Mar. : Rita Bourbonnais, tante
Annotation : a épousé Wanda Jean Louis le 12 mai 1989 à Hawkesbury, Ont.

Duval, Joseph Eugène Lucien Nais. : 24/05/1913 Bapt. : 25/05/1913
Père : François-Xavier Duval Par. : Albert Lapensée
Mère : Agnès Lapensée Mar. : Josephine Guivremont
Annotation : a épousé Jeanne Roy le 31 décembre 1944 à Vankleek Hill, Ont.

Duval, Joseph Gaëtan Nais. : 25/07/1938 Bapt. : 28/07/1938
Père : Nazaire Duval Par. : Antoine Duval, oncle
Mère : Clarisse Laflamme Mar. : Mary Baron, tante
Annotation : a épousé Rose-Marie Lapierre le 23 décembre 1967 à St-Colomban, Cornwall, Ont.

Duval, Joseph Gaëtan Yvon Nais. : 03/08/1949 Bapt. : 07/08/1949
Père : Eugène Duval, cultivateur Par. : Wilfrid Piette
Mère : Laurette Piette Mar. : Lauria Giroux
Annotation : a épousé Viviane Lalonde le 27 juillet 1974 à N.-D.-des-Sept-Douleurs, Grenville, Qc

Duval, Joseph Gaston William Nais. : 12/07/1951 Bapt. : 15/07/1951
Père : Omer Duval Par. : William Wilkes
Mère : Clara Bourbonnais Mar. : Eva Bourbonnais
Annotation : a épousé Lucie Leroux le 2 octobre 1971 à St-Bernardin-de-Sienne, St-Bernardin

Duval, Joseph Gérald Nais. : 09/04/1929 Bapt. : 10/04/1929
Père : Henri Duval Par. : Zéphirin Duval, oncle
Mère : Anna Hotte Mar. : Ida Duval, tante
Annotation : a épousé Noëlla Bélanger le 17 février 1947 à Vankleek Hill, Ont.

Duval, Joseph Gérard Jacques Nais. : 22/02/1950 Bapt. : 26/02/1950
Père : Gérald Duval Par. : Roger Malbocuf, oncle
Mère : Noëlla Bélanger Mar. : Adèle Bélanger, tante
Annotation : a épousé Diane Aubin le 17 juillet 1971 à Sts-Anges-Gardiens, Lachine, Qc

Duval, Joseph Henri Nais. : 22/05/1915 Bapt. : 24/05/1915
Père : Édouard Duval, journalier Par. : Joseph Duval, grand-père
Mère : Albina Jasmin Mar. : Cléphyre Cousineau, grand-mère
Annotation :

Duval, Joseph Henri Léo Nais. : 08/11/1936 Bapt. : 11/11/1936
Père : Nazaire Duval, cultivateur Par. : Henri Dubeau
Mère : Clarisse Laflamme Mar. : Emma Laflamme
Annotation : a épousé Alice Dupelle le 10 octobre 1959 à St-Eugène, Ont.

Duval, Joseph Henri Yvon Nais. : 12/05/1972 Bapt. : 28/05/1972
Père : Roma Duval Par. : Henri Quesnel
Mère : Pauline D'Aoust Mar. : Kathleen Desjardins
Annotation :

Duval, Joseph Herby Guay Nais. : 07/06/1936 Bapt. : 09/06/1936
Père : Henri Duval Par. : Samuel Duval, grand-père
Mère : Anna Hotte Mar. : Marie-Louise Duval, grand-mère
Annotation : a épousé Lise Girouard le 6 juillet 1957 à Ste-Anne, Ste-Anne-de-Prescott, Ont.

Duval, Joseph Hervé Nais. : 20/02/1924 Bapt. : 24/02/1924
Père : Antoine Duval Par. : William John Lapensée
Mère : Mary Baron Mar. : Flora Duval
Annotation : a épousé Cécile Larocque le 2 janvier 1943 à Vankleek Hill, Ont.

Duval, Joseph Jacques Gaetan Nais. : 06/01/1954 Bapt. : 17/01/1954
Père : Hilaire Duval Par. : Ronald Duval
Mère : Irène Vernier Mar. : Noella Dewar
Annotation : a épousé Nicole Rhéa Charbonneau le 21 janvier 1977 à Ste-Geneviève, Ottawa

Duval, Joseph Jean Rémi Nais. : 19/10/1922 Bapt. : 22/10/1922
Père : Primat Duval, menuisier Par. : Jean-Baptiste Dyon
Mère : Céline Duval Mar. : Electa Labelle
Annotation : a épousé Jeannine Leroux le 25 octobre 1952 à St-Bernardin-de-Sienne, St-Bernardin

Duval, Joseph Jean-Pierre Nais. : 07/03/1961 Bapt. : 12/03/1961
Père : Rémi Duval Par. : André Dewar, oncle
Mère : Jeannine Leroux Mar. : Adrienne Leroux Dewar, tante
Annotation :

Duval, Joseph Laurier Romé Nais. : 17/09/1938 Bapt. : 19/09/1938
Père : Régis Duval, restaurateur Par. : Olivier Lalonde, oncle
Mère : Aurore Duval Mar. : Aurore Duval, tante
Annotation :

Duval, Joseph Louis Richard Nais. : 16/10/1951 Bapt. : 19/10/1951
Père : Hilaire Duval Par. : Louis Vernier
Mère : Irène Vernier Mar. : Elisabeth Groulx
Annotation : a épousé Diane Proulx, le 25 septembre 1971 à L'Ascension-de-N.-S.-Jésus-Christ,
Hawkesbury, Ont.

Duval, Joseph Lucien Bernard Nais. : 20/04/1933 Bapt. : 23/04/1933
Père : Henri Duval Par. : Adélar Hotte, grand-père
Mère : Anna Hotte Mar. : Alphonsine Tourangeau, grand-mère
Annotation : a épousé Colombe Bouchard le 9 août 1954 à St-Nazaire, Ville Lasalle, Qc

Duval, Joseph Normand Réginald Nais. : 22/04/1940 Bapt. : 25/04/1940
Père : Régis Duval Par. : Joseph Mainville, oncle
Mère : Aurore Duval Mar. : Laurette Duval, tante
Annotation : a épousé Claire Cater le 24 septembre 1966 à Sts-Anges-Gardiens, Lachine, Qc

Duval, Joseph Omer Nais. : 12/04/1915 Bapt. : 14/04/1915
Père : Stevens Duval, cultivateur Par. : Willie Duval
Mère : Rosanna Goulet Mar. : Clodia Dupont
Annotation :

Duval, Joseph Paul Émile Hervé Nais. : 10/05/1932 Bapt. : 14/05/1932
Père : Ernest Duval Par. : Primat Duval, grand-père
Mère : Florence Sauvé Mar. : Céline Duval, grand-mère
Annotation : a épousé Adrienne St-Germain le 3 août 1957 à La-Nativité-de-Marie, Labelle, diocèse de
Mont-Laurier, Qc

Duval, Joseph Percy Eddy Nais. : 11/09/1927 Bapt. : 12/09/1927
Père : Antoine Duval Par. : Adrien Duval, oncle
Mère : Mary Baron Mar. : Olive Cousineau, tante
Annotation : a épousé Alice Sauvé le 9 septembre 1947 à Hawkesbury, Ont.

Duval, Joseph Raymond Robert Nais. : 16/03/1951 Bapt. : 18/03/1951
Père : Gérald Duval Par. : Roger Duval
Mère : Noëlla Bélanger Mar. : Marie-Ange Bélanger
Annotation : a épousé Line Philibert le 18 mai 1974 à Notre-Dame, Montréal

Duval, Joseph Réal Roland Nais. : 22/07/1943 Bapt. : 25/07/1943
Père : Eugène Duval, cultivateur Par. : Paul Émile Montpetit, oncle
Mère : Laurette Piette Mar. : Florence Piette, tante
Annotation : a épousé Marie Rachel Denise Cayen le 12 février 1966 à St. Jude, Hawkesbury, Ont.

Duval, Joseph Réal Sylvain Nais. : 17/07/1970 Bapt. : 09/08/1970
Père : Raymond Duval Par. : Réal Théoret
Mère : Carole Théorêt Mar. : Rose Rozon
Annotation : a épousé Josée Deguire le 12 juin 1998 à St-Grégoire-de-Nazianze, Vankleek Hill, Ont.

Duval, Joseph Réginald Sylvain Nais. : 19/02/1970 Bapt. : 08/03/1970
Père : Roma Duval Par. : Réginald Duval, oncle
Mère : Pauline D'Aoust Mar. : Claire Cater, tante
Annotation :

Duval, Joseph Régis Maurice Nais. : 09/08/1942 Bapt. : 10/08/1942
Père : Régis Duval, restaurateur Par. : Alphonse Duval, oncle
Mère : Aurore Duval Mar. : Marie Ange Elie, tante
Annotation :

Duval, Joseph Rémi Yves Nais. : 08/09/1953 Bapt. : 10/09/1953
Père : Rémi Duval Par. : Primat Duval
Mère : Jeannine Leroux Mar. : Céline Duval
Annotation : a épousé Nicole Myre le 12 janvier 1974 à St-Dominique, Hawkesbury, Ont.

Duval, Joseph René Nais. : 04/06/1918 Bapt. : 07/06/1918
Père : Raoul Duval, cultivateur Par. : Hildaige Dupont, grand-père
Mère : Maria Dupont Mar. : Cédélia Lanthier, grand-mère
Annotation : a épousé Gilberte David le 14 octobre 1944 à l'Immaculée-Conception, Montréal

Duval, Joseph Rodrigue Lionel Nais. : 11/07/1933 Bapt. : 12/07/1933
Père : André Duval, cultivateur Par. : Rodrigue Dewyer, oncle
Mère : Ida Duval Mar. : Alderia Duval, tante
Annotation : a épousé Rita Bourbonnais le 4 juillet 1953 à Fournier, Ont.

Duval, Joseph Rolland Nais. : 07/02/1926 Bapt. : 08/02/1926
Père : Antoine Duval Par. : Arthur Duval, oncle
Mère : Mary Baron Mar. : Élianna Duval, tante
Annotation : a épousé Marie Lefebvre le 8 novembre 1945 à St-Eugène, Ont.

Duval, Joseph Rolland Gilles Nais. : 03/01/1950 Bapt. : 03/01/1950
Père : Roger Duval Par. : Primat Duval
Mère : Marie-Ange Bélanger Mar. : Céline Duval
Annotation :

Duval, Joseph Rolland Roger

Nais. : 12/06/1927 Bapt. : 14/06/1927

Père : Primat Duval

Par. : Napoléon Piette

Mère : Céline Duval

Mar. : Célima Duval

Annotation : a épousé Marie-Ange Bélanger le 28 décembre 1948 à Vankleek Hill, Ont.

Duval, Joseph Royal Roma

Nais. : 24/09/1946 Bapt. : 29/09/1946

Père : Régis Duval

Par. : Aurèle Greffe

Mère : Aurore Duval

Mar. : Jeanne Duval

Annotation : a épousé Pauline D'Aoust le 20 août 1966 à St-Dominique, Hawkesbury, Ont.

Duval, Léo Antonio

Nais. : 22/01/1930 Bapt. : 24/01/1930

Père : Émile Duval

Par. : Étienne Duval

Mère : Amanda Cadieux

Mar. : Rosana Goulet

Annotation : a épousé Orea Rebecca Lajeunesse le 14 avril 1952 à St. Paul, Orwell, Vt

Duval, Lina Ernestine

Nais. : 27/08/1918 Bapt. : 01/09/1918

Père : Primat Duval

Par. : Ovila Lapensée

Mère : Céline Duval

Mar. : Marie-Louise Duval, cousine

Annotation : a épousé Jean Cadieux le 7 juillet 1945 à St-Bernardin-de-Sienne, St-Bernardin

Duval, Lorina Alda

Nais. : 29/11/1923 Bapt. : 02/12/1923

Père : Stevens Duval

Par. : Rodrigue Dewer

Mère : Rosanna Goulet

Mar. : Aldala Duval, sœur

Annotation : a épousé Bernard Martin le 16 octobre 1945

Duval, Louis Hermas

Nais. : 18/04/1919 Bapt. : 20/04/1919

Père : Georges Duval, journalier

Par. : Henri Besner

Mère : Georgina Roy

Mar. : Joséphine Lalonde

Annotation :

Duval, Marguerite Fernande

Nais. : 03/11/1924 Bapt. : 09/11/1924

Père : Primat Duval

Par. : Régis Duval, frère

Mère : Céline Duval

Mar. : Cécile Duval, sœur

Annotation : a épousé Léo Lalonde le 24 juin 1954 à St-Bernardin-de-Sienne, St-Bernardin

Duval, Marie Aline

Nais. : 02/12/1931 Bapt. : 04/12/1931

Père : Antoine Duval, cultivateur

Par. : Henri Duval

Mère : Marie Baron

Mar. : Anna Hotte

Annotation : a épousé Joseph Hilaire Seguin le 27 janvier 1951 à Vankleek Hill, Ont.

Duval, Marie Ange Solange Nais. : 26/10/1947 Bapt. : 01/11/1947
Père : Régis Duval Par. : Eugène Duval, oncle
Mère : Aurore Duval Mar. : Marie Ange Baron, tante
Annotation :

Duval, Marie Annette Nais. : 08/10/1933 Bapt. : 10/10/1933
Père : Antoine Duval, cultivateur Par. : James Baron
Mère : Marie Baron Mar. : Lelly Rodrigue
Annotation : a épousé Joseph Cameron le 27 décembre 1955 à Vankleek Hill, Ont.

Duval, Marie Annette Emma Nais. : 08/11/1920 Bapt. : 14/11/1920
Père : Stiven Duval, cultivateur Par. : Samuel Varnier
Mère : Rose-Anna Goulet Mar. : Christianna Dewar
Annotation : a épousé Clifford Lapensée le 21 juin 1943 à St-Bernardin-de-Sienne, St-Bernardin

Duval, Marie Brunelle Nais. : 20/11/1950 Bapt. : 21/11/1950
Père : Régis Duval Par. : Émile Lalonde
Mère : Aurore Duval Mar. : Rosilia Duval
Annotation : a épousé Wayne Girouard le 01/06/1974 à St-Bernardin-de-Sienne, St-Bernardin; invalidé le 02/02/1984; a épousé Jean Séguin le 19/11/1994 à St-Thomas, Lefavre, Ont.

Duval, Marie Brunelle Céline Nais. : 20/01/1969 Bapt. : 18/03/1969
Père : Réginald Duval Par. : Richard Duval
Mère : Marie Claire Cater Mar. : Brunelle Duval
Annotation : a épousé Gilles Bonenfant le 18 juillet 1987 à Lachine, Qc

Duval, Marie Carmen Nathalie Nais. : 11/10/1976 Bapt. : 14/11/1976
Père : Yvon Duval Par. : Émile Lalonde, grand-père
Mère : Viviane Lalonde Mar. : Carmen Barnes, grand-mère
Annotation :

Duval, Marie Christianne Ginette Nais. : 29/05/1957 Bapt. : 30/05/1957
Père : Rémi Duval Par. : Léo Lalonde, oncle
Mère : Jeannine Leroux Mar. : Fernande Duval, tante
Annotation :

Duval, Marie Clairette Nais. : 10/08/1935 Bapt. : 12/08/1935
Père : Antoine Duval, cultivateur Par. : Jean Duval, frère
Mère : Mary Baron Mar. : Electa Duval, sœur
Annotation : a épousé Henri Lacroix le 15 octobre 1955 à Vankleek Hill, Ont. - a épousé Réginald Duval le 27 septembre 1974 à Vankleek Hill, Ont.

Duval, Marie Diane Emma Nais. : 16/11/1956 Bapt. : 18/11/1956
Père : Omer Duval Par. : Royal Duplantie
Mère : Clara Bourbonnais Mar. : Emma Bourbonnais
Annotation :

Duval, Marie Emérisa Nais. : 29/04/1919 Bapt. : 04/05/1919
Père : Alexandre E. Duval, cultivateur Par. : Alfred Leblanc
Mère : Alexina Lalonde Mar. : Adelle Duval
Annotation : a épousé Antoine Sauvé le 30 juin 1936 à Vankleek Hill, Ont.

Duval, Marie Eva Fernande Nais. : 27/03/1922 Bapt. : 30/03/1922
Père : Wilfrid Duval, cultivateur Par. : Joseph Duval, oncle
Mère : Eva Lapensée Mar. : Marie Duval, tante
Annotation : a épousé Willie Bellemare le 3 juillet 1943 à St-Étienne-des-Grès, Qc

Duval, Marie Eva Laurette Nais. : 21/04/1919 Bapt. : 21/04/1919
Père : Stevens Duval, cultivateur Par. : Joseph Duval
Mère : Rose Anna Goulet Mar. : Armandine Lalonde
Annotation :

Duval, Marie Fleurette Lorraine Nais. : 13/02/1931 Bapt. : 15/02/1931
Père : Elzéar Duval, cultivateur Par. : Zéphirin Duval
Mère : Clarisse Duval Mar. : Ida Duval
Annotation : a épousé Claude Desjardins le 4 novembre 1950 à Vankleek Hill - a épousé Philippe Sauvé le 2 août 1986 à Lemieux, Ont.

Duval, Marie Florence Nais. : 13/07/1927 Bapt. : 15/07/1927
Père : Adrien Duval Par. : Samuel Duval, grand-père
Mère : Olive Cousineau Mar. : Marie Louise Duval, grand-mère
Annotation : a épousé Alber Leinweber le 8 mai 1945 à Vankleek Hill, Ont.

Duval, Marie Francine Carole Nais. : 03/06/1962 Bapt. : 10/06/1962
Père : Rémi Duval Par. : Guy Myre, oncle
Mère : Jeannine Leroux Mar. : Gracia Myre, tante
Annotation : a épousé Stéphane Rouleau le 10 septembre 1993 à St-Victor, Alfred, Ont.

Duval, Marie Ghislaine Nathalie Nais. : 19/06/1973 Bapt. : 08/07/1973
Père : Roma Duval Par. : Bernard Duval
Mère : Pauline Daoust Mar. : Ghislaine Lord
Annotation : a épousé Marc Leblanc le 2 juillet 1999 à St-Alphonse-de-Liguori, Hawkesbury, Ont.

Duval, Marie Ginette Susie Nais. : 19/12/1959 Bapt. : 27/12/1959
Père : Rémi Duval Par. : Aurèle Greffe, oncle
Mère : Jeannine Leroux Mar. : Jeanne Duval, tante
Annotation :

Duval, Marie Guilaine Line Nais. : 27/09/1963 Bapt. : 06/10/1963
Père : Rémi Duval Par. : Albert Cadieux
Mère : Jeannine Leroux Mar. : Cécile Duval
Annotation :

Duval, Marie Jeanne Rosilda Nais. : 16/05/1913 Bapt. : 18/05/1913
Père : Prima Duval, journalier Par. : Stevens Duval
Mère : Céline Duval Mar. : Zédaïde Deguire
Annotation : a épousé Joseph Arthur Aurèle Greffe le 16 septembre 1941 à Curran, Ont.

Duval, Marie Jeannette Thérèse Nais. : 14/03/1937 Bapt. : 15/03/1937
Père : Antoine Duval, cultivateur Par. : Hébert Duval
Mère : Marie Baron Mar. : Marguerite Lapensée
Annotation : a épousé Léo Trottier le 26 juillet 1952 à Vankleek Hill, Ont.

Duval, Marie Lorette Nais. : 18/11/1914 Bapt. : 22/11/1914
Père : Prima Duval, journalier Par. : Joseph Paquette, oncle
Mère : Céline Duval Mar. : Rosilda Duval, tante
Annotation :

Duval, Marie Louise Hélène Nais. : 02/02/1957 Bapt. : 17/02/1957
Père : Hilaire Duval Par. : Damase Lanthier, oncle
Mère : Irène Vernier Mar. : Florence Duval, tante
Annotation : a épousé Daniel Leroux le 26 juin 1976 à St-Alphonse-de-Liguori, Hawkesbury, Ont.

Duval, Marie Lucille Marina Nais. : 22/01/1940 Bapt. : 23/01/1940
Père : Eugène Duval Par. : Stiven Duval
Mère : Laurette Piette Mar. : Rosana Goulet
Annotation : a épousé Gérald Lalonde le 18 juin 1960 à St-Bernardin-de-Sienne, St-Bernardin

Duval, Marie Lucille Stephanie Nais. : 04/12/1979 Bapt. : 30/12/1979
Père : Yvon Duval Par. : Gerald Lalonde, oncle
Mère : Viviane Lalonde Mar. : Lucille Duval, tante
Annotation :

Duval, Marie Mannon Jeannine Joceline

Père : Rémi Duval
Mère : Jeannine Leroux
Annotation :

Nais. : 20/02/1956 Bapt. : 26/02/1956
Par. : Régis Duval, oncle
Mar. : Aurore Duval, tante

Duval, Marie Marguerite Eva

Père : Omer Duval, cultivateur
Mère : Clara Bourbonnais
Annotation : a épousé Gérald Lepage le 16 juillet 1960 à St-Bernardin-de-Sienne, St-Bernardin

Nais. : 09/10/1943 Bapt. : 10/10/1943
Par. : Arthur Bourbonnais, grand-père
Mar. : Marguerite Coott, grand-mère

Duval, Marie Michelle Lany

Père : Gaston Duval
Mère : Lucie Leroux
Annotation :

Nais. : 04/09/1977 Bapt. : 02/10/1977
Par. : Gérald Leroux
Mar. : Michelle Leroux

Duval, Marie Nouvella Florette

Père : André Duval, journaliste
Mère : Ida Duval
Annotation :

Nais. : 13/01/1936 Bapt. : 15/01/1936
Par. : Larence Sarraut
Mar. : Alice Duval

Duval, Marie Philomène Louise

Père : Alphonse Duval, cultivateur
Mère : Marie-Ange Élie
Annotation : a épousé Edmour Mainville le 12 octobre 1964 à Vankleek Hill, Ont.

Nais. : 03/05/1945 Bapt. : 03/05/1945
Par. : Aimé Duval, grand-père
Mar. : Philomène Baron, grand-mère

Duval, Marie Rachelle Lorraine

Père : Omer Duval
Mère : Clara Bourbonnais

Annotation : a épousé Jacques Villeneuve le 12 avril 1964 à St-Bernardin-de-Sienne, St-Bernardin; a épousé, en 2es noccs, Robert Villeneuve le 10 août 1999 à St-Jacques, Maxville, Ont.

Nais. : 04/04/1950 Bapt. : 09/04/1950
Par. : André Duval
Mar. : Ida Duval

Duval, Marie Reina

Père : Primat Duval, menuisier
Mère : Céline Duval
Annotation :

Nais. : 20/09/1920 Bapt. : 26/09/1920
Par. : Roderick Dewar
Mar. : Aldéna Duval

Duval, Marie Réjeanne

Père : Régis Duval, journaliste
Mère : Aurore Duval
Annotation :

Nais. : 16/12/1935 Bapt. : 18/12/1935
Par. : Aimé Duval, grand-père
Mar. : Philomène Baron, grand-mère

Duval, Marie Rita Manon Nais. : 02/07/1968 Bapt. : 21/07/1968
Père : Roma Duval Par. : Florent David, oncle
Mère : Pauline D'Aoust Mar. : Rita Daoust, tante
Annotation :

Duval, Marie Rosanne Amélie Nais. : 08/01/1993 Bapt. : 25/04/1993
Père : Jean-Pierre Duval Par. : Stéphane Roulcau
Mère : Manon D'Aoust Mar. : Francine Carole Duval
Annotation :

Duval, Marie Rose Anna Yvette Nais. : 04/06/1931 Bapt. : 06/06/1931
Père : André Duval, cultivateur Par. : Étienne Duval, grand-père
Mère : Ida Duval Mar. : Rosana Goulet, grand-mère
Annotation : a épousé Claude Lemay le 1er décembre 1953 à St. Alexander, Lochiel (Alexandria), Ont.

Duval, Marie Suzanne Lucienne Nais. : 11/07/1954 Bapt. : 18/07/1954
Père : Omer Duval Par. : Clifford Lapensée
Mère : Clara Bourbonnais Mar. : Emma Duval
Annotation : a épousé Luc Bernard Montpetit le 21 octobre 1972 à Fournier, Ont.

Duval, Marie Tédia Nais. : 12/10/1916 Bapt. : 15/10/1916
Père : Alan Duval, cultivateur Par. : Isaïe Laflamme
Mère : Alexina Lalonde Mar. : Célia Duval
Annotation : a épousé Léon Cadieux, le 4 juin 1935 à Vankleek Hill, Ont.

Duval, Marie Thérèse Lucienne Nais. : 06/12/1942 Bapt. : 08/12/1942
Père : Henri S. Duval, cultivateur Par. : Elzéar Duval, oncle
Mère : Anna Hotte Mar. : Clarisse Duval, tante
Annotation : a épousé Germain Diotte le 21 août 1965 à St. Alexander, Lochiel, Ont.

Duval, Marie Thérèse Pauline Nais. : 19/09/1929 Bapt. : 19/09/1929
Père : Primat Duval, meunier Par. : Olivier Lalonde, oncle
Mère : Céline Duval Mar. : Aurore Duval, tante
Annotation : a épousé Guy Lavergne le 25 août 1955 à N.-D.-des-Victoires, Montréal

Duval, Marie-José Chantal Nais. : 20/06/1965 Bapt. : 01/07/1965
Père : Rémi Duval Par. : Jean Cadieux, oncle
Mère : Jeannine Leroux Mar. : Lina Duval, tante
Annotation :

Duval, Marietta Ida Nais. : 15/06/1932 Bapt. : 19/06/1932
Père : Adrien Duval, cultivateur Par. : Alphonse Cousineau, grand-père
Mère : Olive Cousineau Mar. : Henriette Desjardins, grand-mère
Annotation :

Duval, Mariette Laura Nais. : 28/05/1934 Bapt. : 31/05/1934
Père : Nazaire Duval, journalier Par. : Samuel Duval, grand-père
Mère : Clarisse Laflamme Mar. : Marie Louise Duval, grand-mère
Annotation : a épousé Louis Dupelle, le 30 mai 1959 à Vankleek Hill, Ont.

Duval, Noëla Nais. : 07/12/1928 Bapt. : 09/12/1928
Père : Antoine Duval, cultivateur Par. : Elzéar Duval, oncle
Mère : Mary Baron Mar. : Clarisse Duval, tante
Annotation : a épousé Jean-Rémi Paquette le 26 juillet 1948 à Vankleek Hill, Ont.

Duval, Omer Nais. : 30/11/1916 Bapt. : 03/12/1916
Père : Stevens Duval, cultivateur Par. : Joseph Duval, oncle
Mère : Rosanna Goulet Mar. : Mary Duval, tante
Annotation : a épousé Clara Bourbonnais le 24 février 1941 à St-Bernardin-de-Sienne, St-Bernardin

Duval, Simone Maria Nais. : 15/09/1929 Bapt. : 21/09/1929
Père : Adrien Duval, cultivateur Par. : Willie Lapensée, oncle
Mère : Olive Cousineau Mar. : Flora Duval, tante
Annotation : a épousé Norman Armand Dewar le 26 juin 1947 à Vankleek Hill, Ont.

Duval, Yves Benoit Nais. : 18/06/1999 Bapt. : 31/10/1999
Père : Mario Duval Par. : Yves Desforges
Mère : Suzie Leroux Mar. : Julie Leroux
Annotation :

Dyon, Jean Bernard Maurice Nais. : Bapt. : 03/10/1916
Père : Jean Baptiste Dyon, marchand Par. : J.A. Sénécal
Mère : Electa Labelle Mar. : Rose Sénécal
Annotation :

Dyon, Joseph Eugène Rolland Nais. : 10/05/1918 Bapt. : 12/05/1918
Père : Jean Baptiste Dyon, marchand Par. : Eugène Côté
Mère : Electa Labelle Mar. : Corinne Tourangeau
Annotation : a épousé Noëlla Legault le 16 juillet 1955 à St-Denis, Montréal

Dyon, Marie Jacqueline Madeleine Nais. : 15/01/1920 Bapt. : 22/01/1920
Père : Jean-Baptiste Dyon, marchand Par. : Delphis Piette
Mère : Electa Labelle Mar. : Rosanna Laflamme
Annotation : baptisée à domicile après sa naissance

Falardeau, Joseph Ivanhoe Ovide Nais. : 04/10/1925 Bapt. : 07/10/1925
Père : Adélarde Falardeau, médecin Par. : Ivanhoe Galipeau, oncle
Mère : Yvonne Charbonneau Mar. : Jeanne Charbonneau, tante
Annotation :

Fournier, Joseph Claude Joé Nais. : 06/04/1973 Bapt. : 26/05/1973
Père : Serge Fournier, mécanicien Par. : Claude Gallant
Mère : Lyse Leblanc Mar. : Monique Leblanc
Annotation :

Fournier, Joseph Leonard Réginald Nais. : 14/08/1933 Bapt. : 16/08/1933
Père : Frédéric Fournier, cultivateur Par. : Alfred Fournier, grand-père
Mère : Lorenza Lalonde Mar. : Rose Piché, grand-mère
Annotation : a épousé Carmen Lamoureux le 12 mai 1956 à La Nativité, Cornwall, Ont.

Fournier, Joseph Raynald Jino Nais. : 30/07/1975 Bapt. : 19/10/1975
Père : Serge Fournier, mécanicien Par. : Raynald Marleau, oncle
Mère : Lise Leblanc Mar. : Ghislaine Fournier, tante
Annotation : a épousé Pascale Demers le 16 juillet 1999 à St-Grégoire-de-Nazianze, Vankleek Hill, Ont.

Galipeau, Marie Mathilde Délia Nais. : 25/07/1920 Bapt. : 27/07/1920
Père : Joseph Édouard Galipeau, cultivateur Par. : Philippe Bonneville, grand-père
Mère : Agnès Hearon Mar. : Mathilde Boulanger, grand-mère
Annotation : a épousé Donat Sauvé le 20 juin 1939 à Orléans

Gareau, Joseph Armand Rolland Nais. : 06/10/1951 Bapt. : 14/10/1951
Père : Albini Gareau Par. : Armand Gareau
Mère : Rejeanne Lafleur Mar. : Albertine Séguin
Annotation : a épousé Denise Desjardins le 22 septembre 1973 à Vankleek Hill, Ont.

Gareau, Joseph Jean René Nais. : 27/08/1919 Bapt. : 28/08/1919
Père : Honoré Gareau, cultivateur Par. : Henri Gareau, frère
Mère : Bertha Séguin Mar. : Cécile Deschamps
Annotation : a épousé Madeleine Lavigne le 11 juin 1949 à Ste-Hélène, Montréal

Gareau, Joseph Louis Henri

Père : Albin Gareau
Mère : Rejeanne Lafleur
Annotation :

Nais. : 29/04/1956 Bapt. : 06/05/1956
Par. : Henri Gareau, oncle
Mar. : Rose Primeau, tante

Gareau, Joseph Raoul Garry

Père : Roland Gareau
Mère : Denise Desjardins
Annotation : a épousé Sandra Gauthier le 7 juillet 1995 à St-Eugène, Ont.

Nais. : 04/07/1975 Bapt. : 27/08/1975
Par. : Raoul Desjardins, grand-père
Mar. : Lucia Mayer, grand-mère

Gareau, Joseph Rolland Albin

Père : Honoré Gareau, cultivateur
Mère : Bertha Séguin
Annotation : a épousé Réjeanne Lafleur le 20 mai 1950 à Grenville, Qc

Nais. : 14/04/1923 Bapt. : 15/04/1923
Par. : Gaspard Lalonde
Mar. : Yvonne St-Amour

Gareau, Marie Madeleine Irène

Père : Albin Gareau
Mère : Réjeanne Lafleur
Annotation :

Nais. : 11/01/1963 Bapt. : 20/01/1963
Par. : Jean René Gareau
Mar. : Madeleine Gareau

Gareau, Marie Réjeanne Louise

Père : Albin Gareau
Mère : Réjeanne Lafleur
Annotation : a épousé Allen McDonald le 4 août 1973 à St-Bernardin-de-Sienne, St-Bernardin - mariage invalidé le 24 novembre 1983 - a épousé Gaëtan Labelle le 28 février 1986 à Lefavre, Ont.

Nais. : 26/04/1953 Bapt. : 03/05/1953
Par. : William Lafleur
Mar. : Anna Drouin

Gareau, Marie Rosa Marie Nicole

Père : Albin Gareau
Mère : Réjeanne Lafleur
Annotation : a épousé Denis Mercier le 1er septembre 1979 à Vankleek Hill, Ont.

Nais. : 27/02/1961 Bapt. : 12/03/1961
Par. : Réal Rochon
Mar. : Rosa Rochon

Gauthier, André Réjean

Père : Réjean Gauthier
Mère : Mary Ann Clair
Annotation :

Nais. : 26/07/1987 Bapt. : 28/11/1987
Par. : François Gauthier
Mar. : Louise Larocque

Gauthier, Anne Marie Geneviève

Père : Guy Gauthier
Mère : Jacqueline Belle-Isle
Annotation :

Nais. : 15/02/1986 Bapt. : 04/05/1986
Par. : Clayton Bradley
Mar. : Anne-Marie Gauthier

Gauthier, Anne-Marie Andr ea Nais. : 20/07/1959 Bapt. : 26/07/1959
P re : R mi Gauthier Par. : Andr  Gauthier
M re : Th r se Dupont Mar. : Juliette Dupont
Annotation : a  pous  Clayton Bradley le 26 mai 1990   St-Bernardin-de-Sienne, St-Bernardin

Gauthier, Dominique Nathalie Nais. : 12/06/1990 Bapt. : 01/07/1990
P re : R jean Gauthier Par. : James T. Clair
M re : Mary Ann Clair Mar. : Nathalie Renaud
Annotation :

Gauthier, Joseph Nais. : 30/07/1951 Bapt. : 30/07/1951
P re : Albert Gauthier Par. :
M re : H l ne Lalande Mar. :
Annotation : enfant d c d  le m me jour   l' ge d'une heure

Gauthier, Joseph Andr  Maxime Bernard Nais. : 02/08/1924 Bapt. : 02/08/1924
P re : Henri Gauthier Par. : Daniel Gauthier, oncle
M re : Marie-Rose Besner Mar. : Flore Bougie, tante
Annotation : a  pous  Juliette Dupont le 14 juin 1952   St-Bernardin-de-Sienne, St-Bernardin

Gauthier, Joseph Andr  Sylvio Nais. : 29/05/1940 Bapt. : 02/06/1940
P re : Albert Gauthier, cultivateur Par. : Andr  Lalande
M re : H l ne Lalande Mar. : D lima Lalande
Annotation :

Gauthier, Joseph Antonio Ad lard Nais. : 23/01/1933 Bapt. : 24/01/1933
P re : Esdras Gauthier Par. : Ad lard Gauthier
M re : Alma Gauthier Mar. : Marie Anne Labre
Annotation :

Gauthier, Joseph Auguste Conrad Nais. : 16/09/1936 Bapt. : 20/09/1936
P re : Albert Gauthier, cultivateur Par. : Auguste Lalande, grand-p re
M re : H l ne Lalande Mar. : Marie-Louise Nicholas, grand-m re
Annotation : a  pous  Valorise Cyr le 27 d cembre 1958   Notre-Dame, Ottawa

Gauthier, Joseph Bruno Guy Nais. : 26/11/1960 Bapt. : 11/12/1960
P re : R mi Gauthier Par. : Bruno Dupont
M re : Th r se Dupont Mar. : Georgette Dupont
Annotation : a  pous  Jacqueline Belle-Isle le 8 septembre 1984   St-Dominique, Hawkesbury, Ont.

Gauthier, Joseph Camille Roger

Père : Albert Gauthier, cultivateur

Mère : Hélène Lalande

Annotation : a épousé Monique Miron le 11 juin 1960 à Très-Saint-Sacrement, Lachine, Qc

Nais. : 24/07/1935 Bapt. : 24/07/1935

Par. : Camille Gauthier, grand-père

Mar. : Virginie Cousineau, grand-mère

Gauthier, Joseph Daniel François

Père : Rémi Gauthier

Mère : Thérèse Dupont

Annotation : a épousé Louise Larocque le 14 septembre 1985 à St-Alphonse-de-Liguori, Hawkesbury, Ont.

Nais. : 01/03/1964 Bapt. : 08/03/1964

Par. : France Lalonde

Mar. : Mme Laurette Lalonde Dupont

Gauthier, Joseph Emmanuel Florian

Père : Emmanuel Gauthier, cultivateur

Mère : Berthe Duhamel

Annotation : a épousé Marie Anne Simonne Gertrude Rochon, le 24 juin 1947 à N.-D.-de-la-Paix, Verdun, Qc

Nais. : 13/04/1923 Bapt. : 15/04/1923

Par. : Camille Gauthier, grand-père

Mar. : Virginie Cousineau, grand-mère

Gauthier, Joseph Ernest Yvon

Père : Albert Gauthier, cultivateur

Mère : Hélène Lalonde

Annotation : a épousé Colette Lepage le 6 juin 1959 à Ste-Anne, Ottawa

Nais. : 03/04/1939 Bapt. : 04/04/1939

Par. : Ernest Poirier, oncle

Mar. : Georgiana Lalonde, tante

Gauthier, Joseph Étienne Frédéric

Père : non inserit

Mère : Évangéline Gauthier

Annotation :

Nais. : 15/08/1972 Bapt. : 28/10/1972

Par. : Gérard Ranger

Mar. : Lucille Lalonde

Gauthier, Joseph Fernand Jean Guy

Père : Albert Gauthier, cultivateur

Mère : Hélène Lalande

Annotation : a épousé Cécile Desnoyers le 5 octobre 1968 à Ste-Euphémie, Casselman, Ont.

Nais. : 01/09/1941 Bapt. : 04/09/1941

Par. : Joseph Gauthier

Mar. : Corinne Dubé

Gauthier, Joseph Gaston Arthur Richard

Père : Albert Gauthier

Mère : Hélène Lalande

Annotation : a épousé à Diane Gratton le 28 juin 1975 St-Médard, Lucerne, (Deschênes), Qc

Nais. : 10/01/1950 Bapt. : 11/01/1950

Par. : Arthur Montpetit

Mar. : Laurette Lalande

Gauthier, Joseph Germain Eustache

Père : Henri Gauthier, cultivateur

Mère : Marie-Rose Besner

Annotation : a épousé Louise Charron le 7 septembre 1963 à Ste-Bernadette, Hull, Qc

Nais. : 29/03/1938 Bapt. : 29/03/1938

Par. : André Gauthier, frère

Mar. : Agathe Gauthier, sœur

Gauthier, Joseph Henri Jacques Nais. : 21/08/1959 Bapt. : 30/08/1959
Père : Vincent Gauthier Par. : Henri Gauthier, grand-père
Mère : Simone Paquette Mar. : Marie-Rose Besner, grand-mère
Annotation : a épousé Lorraine Groulx le 10 octobre 1987 à Plantagenet, Ont.

Gauthier, Joseph Henri Réjean Nais. : 30/06/1956 Bapt. : 08/07/1956
Père : Rémi Gauthier Par. : Henri Gauthier, grand-père
Mère : Thérèse Dupont Mar. : Marie Rose Besner, grand-mère
Annotation : a épousé Mary Ann Clair le 27 décembre 1986 à Beaupré, Qc

Gauthier, Joseph Jean Bruno Nais. : 15/08/1917 Bapt. : 16/08/1917
Père : Omer Gauthier, cultivateur Par. : Georges Poirier, grand-père
Mère : Anna Poirier Mar. : Rose-Anna Bourdon, grand-mère
Annotation : a épousé Céline Cardinal le 31 mai 1941 à Fournier, Ont.

Gauthier, Joseph Jean Gérald Nais. : 22/08/1970 Bapt. : 06/09/1970
Père : Sylvio Gauthier, cultivateur Par. : Jean Poirier, grand-père
Mère : Cecile Poirier Mar. : Marie Jeanne Verner, grand-mère
Annotation :

Gauthier, Joseph Jean Jérémie Nais. : 28/05/1933 Bapt. : 29/05/1933
Père : Henri Gauthier, cultivateur Par. : Albert Besner, oncle
Mère : Marie-Rose Besner Mar. : Aurore Lalonde, tante
Annotation : a épousé Thérèse Dupont le 15 septembre 1955 à St-Bernardin-de-Sienne, St-Bernardin

Gauthier, Joseph Jean-Guy Denis Nais. : 29/11/1957 Bapt. : 01/12/1957
Père : Rémi Gauthier Par. : Hector Dupont, grand-père
Mère : Thérèse Dupont Mar. : Marie-Anne Lalonde, grand-mère
Annotation :

Gauthier, Joseph Léo Ovila Nais. : 01/09/1924 Bapt. : 02/09/1924
Père : Esdras Gauthier Par. : Joseph Levac, oncle
Mère : Alma Gauthier Mar. : Céline Gauthier, tante
Annotation :

Gauthier, Joseph Lucien Gérard Nais. : 13/07/1932 Bapt. : 13/07/1932
Père : Henri Gauthier Par. : Zéphirin Gauthier, oncle
Mère : Marie-Rose Besner Mar. : Cyprienne Lalonde, tante
Annotation : a épousé Catherine Ann McLeod le 21 septembre 1974 à l'Église Presbytérienne, Dunvegan, Ont.

Gauthier, Joseph Maurice Georges Guy

Père : Zéphirin Gauthier, cultivateur
Mère : Cyprienne Lalonde
Annotation :

Nais. : 13/07/1934 Bapt. : 14/07/1934
Par. : Henri Gauthier, oncle
Mar. : Marie Rose Besner, tante

Gauthier, Joseph Olivier Florent

Père : Albert Gauthier, cultivateur
Mère : Hélène Lalonde
Annotation : a épousé Ginette Parent le 19 août 1967 à St-Alphonse-de-Liguori, Hawkesbury, Ont.

Nais. : 29/03/1944 Bapt. : 30/03/1944
Par. : Olivier Ménard, oncle
Mar. : Irène Gauthier, tante

Gauthier, Joseph Omer Réal

Père : Albert Gauthier, cultivateur
Mère : Hélène Lalonde
Annotation : a épousé Catherine Josephine Willard le 22 août 1959 à St. Finnan, Alexandria, Ont.

Nais. : 12/11/1937 Bapt. : 14/11/1937
Par. : Omer Gauthier, oncle
Mar. : Anna Poirier, tante

Gauthier, Joseph René Bernard

Père : Zéphirin Gauthier
Mère : Cyprienne Lalonde
Annotation : a épousé Francine Lalonde le 16 octobre 1971 à St-Alphonse-de-Liguori, Hawkesbury, Ont.

Nais. : 19/06/1947 Bapt. : 22/06/1947
Par. : Bruno Lalonde
Mar. : Lucille Lalonde

Gauthier, Joseph Robert Gilles

Père : Zéphirin Gauthier, cultivateur
Mère : Cyprienne Lalonde
Annotation :

Nais. : 15/11/1939 Bapt. : 17/11/1939
Par. : Adrien Gauthier
Mar. : Yvonne Chrétien

Gauthier, Joseph Robert Jean Paul

Père : Zéphirin Gauthier, cultivateur
Mère : Cyprienne Lalonde
Annotation : a épousé Helen E. McCool le 9 mai 1970 à St. Stanislas, Lansdale, Penna.

Nais. : 30/01/1937 Bapt. : 31/01/1937
Par. : Isaïe Gauthier
Mar. : Emma Couture

Gauthier, Joseph Rodolphe

Père : Zéphirin Gauthier, cultivateur
Mère : Marie Cyprienne Lalonde
Annotation : a épousé Jeanne-d'Arc Souligny le 26 avril 1958 à Fournier

Nais. : 14/03/1933 Bapt. : 14/03/1933
Par. : Gaspard Lalonde, grand-père
Mar. : Yvonne St-Amour, grand-mère

Gauthier, Joseph Vincent Philippe Siméon

Père : Henri Gauthier, cultivateur
Mère : Marie-Rose Besner
Annotation :

Nais. : 19/10/1929 Bapt. : 20/10/1929
Par. : Jules Ranger
Mar. : Anastasie Besner

Gauthier, Marie Alida Nais. : 02/11/1912 Bapt. : 03/11/1912
Père : Adélarde Gauthier jr, cultivateur Par. : Pierre Sarrault
Mère : Mariane Labre Mar. : Célestine Lalonde
Annotation :

Gauthier, Marie Berthe Fleurette Nais. : 18/03/1924 Bapt. : 21/03/1924
Père : Emmanuel Gauthier Par. : Joseph Duhamel, grand-père
Mère : Bertha Duhamel Mar. : Emma Duhamel, grand-mère
Annotation :

Gauthier, Marie Cécile Rose-Alma Nais. : 24/11/1922 Bapt. : 26/11/1922
Père : Esdras Gauthier, cultivateur Par. : Théophétus Gauthier
Mère : Alma Gauthier Mar. : Cécile Gauthier
Annotation : a épousé Wilfrid Lalonde le 24 mai 1941 à St-Bernardin-de-Sienne, St-Bernardin

Gauthier, Marie Céline Nais. : 29/07/1914 Bapt. : 29/07/1914
Père : Adélarde Gauthier, cultivateur Par. : non inscrit
Mère : Marianne Labre Mar. : non-inscrit
Annotation : a épousé Joseph Laurence Dupuis le 6 juin 1939 à St-Colomban, Cornwall, Ont.

Gauthier, Marie Corona Nais. : 17/09/1919 Bapt. : 18/09/1919
Père : Omer Gauthier Par. : Camille Gauthier
Mère : Anna Poirier Mar. : Virginie Cousineau
Annotation : Certifié par J.H. Laniel, ptre curé

Gauthier, Marie Diane Jacqueline Nais. : 05/06/1947 Bapt. : 08/06/1947
Père : Henri Gauthier Par. : Joachim Lalonde
Mère : Marie-Rose Besner Mar. : Emérentienne Gauthier
Annotation :

Gauthier, Marie Eva Marie Anne Nais. : 26/03/1916 Bapt. : 29/03/1916
Père : Adélarde Gauthier, cultivateur Par. : Esdras Gauthier
Mère : Marie Anne Labre Mar. : Eva Levac
Annotation : a épousé Lucien Lemay le 20 novembre 1956 à St-Odilon, Cap-de-la-Madeleine, Qc

Gauthier, Marie Flore Alberte Nais. : 02/09/1942 Bapt. : 02/09/1942
Père : Albert Gauthier, cultivateur Par. : Élie Lalonde, oncle
Mère : Hélène Lalonde Mar. : Flore Martin, tante
Annotation :

Gauthier, Marie Hélène Guylaine

Père : Sylvio Gauthier, cultivateur
Mère : Cécile Poirier
Annotation :

Nais. : 16/10/1971 Bapt. : 31/10/1971
Par. : Albert Gauthier
Mar. : Hélène Lalande

Gauthier, Marie Hortense Agathe

Père : Henri Gauthier
Mère : Marie-Rose Besner
Annotation : a épousé Laurier Wathier le 3 août 1944 à St-Bernardin-de-Sienne, St-Bernardin

Nais. : 06/07/1925 Bapt. : 06/07/1925
Par. : Adélarde Gauthier
Mar. : Hortense Besner

Gauthier, Marie Jeanne Cécile

Père : Esdras Gauthier
Mère : Alma Gauthier
Annotation : a épousé Raymond Lavigne le 6 septembre 1948 à St-Bernardin-de-Sienne, St-Bernardin

Nais. : 22/07/1926 Bapt. : 23/07/1926
Par. : Aristide Pilon, oncle
Mar. : Florida Gauthier, tante

Gauthier, Marie Jeanne Gertrude

Père : Henri Gauthier, cultivateur
Mère : Marie Rose Besner
Annotation : a épousé Rolland Baron le 17 juin 1957

Nais. : 17/11/1928 Bapt. : 17/11/1928
Par. : Philippe Lalonde, petit-cousin
Mar. : Hortense Besner, tante

Gauthier, Marie Jeanne Irène

Père : Esdras Gauthier, marchand
Mère : Alma Gauthier
Annotation :

Nais. : 04/01/1930 Bapt. : 04/01/1930
Par. : Théodule Poirier
Mar. : Omeline Legeault

Gauthier, Marie Joanne Anne

Père : Vincent Gauthier
Mère : Simone Paquette
Annotation : a épousé Jean D. Villeneuve le 16 août 1980 à Fournier, Ont.

Nais. : 22/10/1957 Bapt. : 03/11/1957
Par. : Roméo Paquette, grand-père
Mar. : Annette Souigny, tante

Gauthier, Marie Julienne Emerentienne

Père : Henri Gauthier
Mère : Marie Rose Besner
Annotation : a épousé Joachim Lalonde le 24 septembre 1947 à St-Bernardin-de-Sienne, St-Bernardin

Nais. : 06/08/1926 Bapt. : 06/08/1926
Par. : Henri Besner, grand-père
Mar. : Joséphine Lalonde, grand-mère

Gauthier, Marie Lina Rachel

Père : Henri Gauthier, cultivateur
Mère : Marie-Rose Besner
Annotation : a épousé Gaëtan Souigny le 24 octobre 1959 à St-Bernardin-de-Sienne, St-Bernardin

Nais. : 16/05/1939 Bapt. : 17/05/1939
Par. : Isaïe Gauthier
Mar. : Emma Couture

Gauthier, Marie Marguerite Thérèse Nais. : 02/07/1931 Bapt. : 02/07/1931
Père : Henri Gauthier Par. : Wilfrid Besner
Mère : Marie Rose Besner Mar. : Élise Besner
Annotation :

Gauthier, Marie Mélina Eva Nais. : 28/11/1919 Bapt. : 28/11/1919
Père : Esdras Gauthier, cultivateur Par. : Antoine Gauthier, grand-père
Mère : Alma Gauthier Mar. : Mélina Ménard, grand-mère
Annotation : a épousé Philippe Laroux le 1er juillet 1946 à St-Bernardin-de-Sienne, St-Bernardin

Gauthier, Marie Rollande Eva Marguerite Nais. : 16/08/1931 Bapt. : 17/08/1931
Père : Esdras Gauthier Par. : Rolland Dyon
Mère : Alma Gauthier Mar. : Eva Gauthier, sœur
Annotation :

Gauthier, Marie Thérèse Blanche Nais. : 25/04/1928 Bapt. : 25/04/1928
Père : Esdras Gauthier Par. : Jean Baptiste Dyon
Mère : Alma Gauthier Mar. : Electa Labelle
Annotation : a épousé Roger Paquette le 26 décembre 1949 à St-Bernardin-de-Sienne, St-Bernardin

Gauthier, Marie Thérèse Diane Nais. : 02/11/1951 Bapt. : 10/11/1951
Père : Zéphyrin Gauthier Par. : Isidore Gauthier
Mère : Lucille Lalonde Mar. : Thérèse Lalonde
Annotation : a épousé Émile Rouire le 26 mai 1973 à St-Bernardin-de-Sienne, St-Bernardin

Gauthier, Marie Zoé Denise Nais. : 25/08/1936 Bapt. : 25/08/1936
Père : Henri Gauthier, cultivateur Par. : Maxime Besner, oncle
Mère : Marie Rose Besner Mar. : Alice Tassé, tante
Annotation : a épousé Gilles Whissell le 31 août 1963 à St-Bernardin-de-Sienne, St-Bernardin

Gauthier, Marie-Louise Cécile Nais. : 05/09/1921 Bapt. : 07/09/1921
Père : Esdras Gauthier, cultivateur Par. : Avila Gauthier, grand-père
Mère : Alma Gauthier Mar. : Marie Louise Ménard, grand-mère
Annotation :

Gauthier, René Armand Nais. : 26/09/1920 Bapt. : 27/10/1920
Père : Omer Gauthier, cultivateur Par. : Alexandre Carrière, oncle
Mère : Anna Poirier Mar. : Florida Gauthier, tante
Annotation : a épousé Denise Gibeault le 23 avril 1946 à N.-D.-des-Anges, Moose Creek, Ont.

Gélineau, Gilles

Nais. : 10/12/1937 Bapt. : 12/12/1937
Père : Albert Gélineau Par. : non inscrit
Mère : Mme Albert Gélineau Mar. : non inscrit
Annotation :

Giroux, Ambroise Rolland

Nais. : 05/09/1932 Bapt. : 11/09/1932
Père : Léo Giroux Par. : France Larivière, oncle
Mère : Aurore Larivière Mar. : Dora Malbocuf, tante
Annotation :

Giroux, Joseph Claude Roger

Nais. : 13/10/1938 Bapt. : 15/10/1938
Père : David Giroux Par. : Joseph Giroux, grand-père
Mère : Cécile Montpetit Mar. : Mathilda Hoffman, grand-mère
Annotation : a épousé Rozanne Labelle le 30 juillet 1960 à Calumet, Qc

Giroux, Joseph Martial Aimé

Nais. : 23/04/1925 Bapt. : 26/04/1925
Père : Léo Giroux Par. : France Larivière, grand-père
Mère : Aurore Larivière Mar. : Léa Gauthier, grand-mère
Annotation : a épousé Jeannette Gaudet le 25 septembre 1945 à Hawkesbury, Ont.

Giroux, Marie Lucile Stella

Nais. : 29/09/1927 Bapt. : 02/10/1927
Père : Léo Giroux Par. : Joseph Giroux, grand-père
Mère : Aurore Larivière Mar. : Mathilda Hoffman, grand-mère
Annotation : a épousé Raoul Cyr le 26 janvier 1952 à Hawkesbury, Ont.

Giroux, Marie Thérèse Rita

Nais. : 10/11/1930 Bapt. : 16/11/1930
Père : Léo Giroux, journalier Par. : Henri Larivière
Mère : Aurore Larivière Mar. : Flora Lalonde
Annotation : a épousé Vincent Millette le 1 juillet 1952 à Hawkesbury, Ont.

Goulet, Joseph Albert Germain

Nais. : 08/07/1945 Bapt. : 10/07/1945
Père : Henri Goulet, cultivateur Par. : Albert Bériault
Mère : Yvonne Levac Mar. : Héléne Levac
Annotation : a épousé Rachelle Perreault le 26 août 1967 à St. Jude, Hawkesbury, Ont.

Goulet, Joseph Émile Yvon

Nais. : 15/12/1949 Bapt. : 18/12/1949
Père : Henri Goulet Par. : Émile Duval
Mère : Yvonne Levac Mar. : Ida Goulet
Annotation : a épousé Ginette Ouellet le 8 novembre 1975 à Ste-Cunégonde, Montréal

Goulet, Joseph Hector Nais. : 31/05/1919 Bapt. : 01/06/1919
Père : Conrad Goulet Par. : Emery Ed, Levac, oncle
Mère : Adèle Duval Mar. : Georgina Duval, tante
Annotation :

Goulet, Joseph Hervé Lucien Nais. : 09/04/1936 Bapt. : 11/04/1936
Père : Henri Goulet, cultivateur Par. : Conrad Goulet, grand-père
Mère : Yvonne Levac Mar. : Adèle Duval, grand-mère
Annotation : a épousé Juliette Durocher le 3 septembre 1956 à Hawkesbury, Ont.

Goulet, Joseph Leo Nais. : 11/05/1930 Bapt. : 13/05/1930
Père : Joseph Conrad Goulet Par. : Samuel Duval
Mère : Adèle Duval Mar. : Marie Louise Duval
Annotation : a épousé Laurence Jeurond le 9 janvier 1951 à Dalkeith, Ont.

Goulet, Joseph Réal Nais. : 07/09/1938 Bapt. : 11/09/1938
Père : Henri Goulet Par. : Stiven Duval
Mère : Yvonne Levac Mar. : Rosana Goulet
Annotation : a épousé Pauline Montpetit le 9 juin 1962 à St-Bernardin-de-Sienne, St-Bernardin

Goulet, Marie Flore Yvette Nais. : 18/12/1922 Bapt. : 21/12/1922
Père : Conrad Goulet Par. : Napoléon Piette, oncle
Mère : Adèle Duval Mar. : Célima Duval, tante
Annotation : a épousé Donat Giroux le 2 octobre 1941 à St-Bernardin-de-Sienne, St-Bernardin - a épousé
en 2es noces J.Wilfrid Trottier le 28 juin 1969 à St-Alphonse-de-Liguori, Hawkesbury, Ont.

Groulx, Joseph Abraham Lucien Nais. : 30/04/1927 Bapt. : 01/05/1927
Père : Edgar Alderic Groulx Par. : Abraham Groulx, oncle
Mère : Donaldal Lalonde Mar. : Mathilde Lauzon, tante
Annotation : a épousé Jocelyne Robineau le 22 octobre 1949 à St-Sixte, Qc

Guay, Joseph Samuel Laurier Nais. : 23/06/1922 Bapt. : 25/06/1922
Père : Napoléon Guay, cultivateur Par. : Samuel Fortier
Mère : Léa Brisebois Mar. : Anna Lauzon
Annotation : a épousé Marie-Jeannine Liboiron le 24 juillet 1948 à Ste-Anne, Sudbury, Ont.

Guay, Marie Irène Germaine Nais. : 16/06/1921 Bapt. : 19/06/1921
Père : Napoléon Guay, cultivateur Par. : Léandre Guay, cousin
Mère : Léa Brisebois Mar. : Emélia Guay, cousine
Annotation : a épousé Émile Lalonde le 14 octobre 1939 à Hammond, Ont. - a épousé, en 2es noces, J.S.
Roger Lalonde le 1 octobre 1977 à Sacré-Cœur, Alexandria, Ont.

Guénette, Joseph Hervé Jean-Marc Marc-André Nais. : 29/03/1983 Bapt. : 25/07/1983
Père : Luc Guénette Par. : Jean-Marc Guénette
Mère : Chantal Picard Mar. : Nathalie Guénette
Annotation :

Hamard, Joseph Louis William Roman Nais. : 02/06/1932 Bapt. : 21/08/1932
Père : Eugène Hamard Par. : André Hamard, oncle
Mère : Marie Louise Lalonde Mar. : Rosina Cuerrier, grand-mère
Annotation : a épousé le 21 juin 1956 à St-Patrice, Magog, Hélène Toulouse, née au New Jersey

Heuvelmans, Catherina Bianca Nais. : 17/04/1991 Bapt. : 13/10/1991
Père : James Heuvelmans Par. : Frank Heuvelmans
Mère : Marielle Vandoormaal Mar. : Neal Heuvelmans
Annotation :

Heuvelmans, Joseph Marco Nais. : 27/10/1994 Bapt. : 03/09/1995
Père : James Heuvelmans Par. : Joseph Heuvelmans
Mère : Marielle Vandoormaal Mar. : Catherina Leemakers
Annotation :

Jeannot, Mélissa Nicole Nais. : 26/03/1996 Bapt. : 21/07/1996
Père : Gaëtan Jeannot Par. : Jean Wilfrid Jeannot
Mère : Lisa Edwards Mar. : Amalia Jeannot
Annotation :

Joanette, Joseph Alain Tristan Nais. : 15/12/1996 Bapt. : 29/03/1997
Père : Yves Joanette Par. : Alain Marleau
Mère : Joëlle Marleau Mar. : Ghislène Marleau
Annotation :

Joanette, Marie Madeleine Francesca Nais. : 08/11/1998 Bapt. : 14/02/1999
Père : Yves Joanette Par. : Gilles Joanette
Mère : Joëlle Marleau Mar. : Madeleine Levac
Annotation :

Lacombe, Joseph Hervey Nais. : 17/06/1920 Bapt. : 19/06/1920
Père : Josephat Lacombe, cultivateur Par. : Joseph Duval
Mère : Ida Duval Mar. : Marie Duval
Annotation :

Lacombe, Marie Blanche Yvette Nais. : 20/08/1914 Bapt. : 23/08/1914
Père : Joseph Lacombe, journalier Par. : Pierre Larivière, grand-père
Mère : Donalda Larivière Mar. : Mathilde Méthot, grand-mère
Annotation : a épousé George Douglas le 12 août 1939 à Montebello, Qc

Lacombe, Marie Clara Nais. : 12/10/1921 Bapt. : 16/10/1921
Père : Josephat Lacombe, cultivateur Par. : Alexandre Lacombe, oncle
Mère : Ida Duval Mar. : Clara Lacombe, tante
Annotation :

Lacombe, Marie Rachel Julie Nais. : 03/06/1983 Bapt. : 03/07/1983
Père : Jean-Pierre Lacombe Par. : Jean Cadieux
Mère : Rachel Cadieux Mar. : Murielle Cadieux
Annotation :

Lacombe, Marie Rita Nais. : 01/01/1923 Bapt. : 04/01/1923
Père : Josaphat Lacombe, cultivateur Par. : George Sauvé, oncle
Mère : Ida Duval Mar. : Aldéa Duval, tante
Annotation : a épousé Jean Paul Gauthier le 10 juillet 1948 à St-Joseph, Montréal

Lacombe, Marie Simone Nais. : 24/09/1928 Bapt. : 30/09/1928
Père : Joséphat Lacombe Par. : Isidore Quesnel, grand-oncle
Mère : Ida Duval Mar. : Azilda Davidson, grand-tante
Annotation : a épousé Hugh MacCuaig le 24 mars 1947 à Holy Family, Sudbury, Ont.

Lajeunesse, Marie Rosa Yvonne Nais. : 05/03/1917 Bapt. : 07/03/1917
Père : Joseph Lajeunesse Par. : Polydore Lajeunesse, grand-père
Mère : Rosanna Carrière Mar. : Olympe Cadieux, grand-mère
Annotation : a épousé Albert Gaudreau le 28 août 1954 à la Cathédrale, Montréal

Lalonde, Adèle Gilberte Nais. : 22/08/1927 Bapt. : 23/08/1927
Père : Zotique Lalonde Par. : Napoléon Levac, oncle
Mère : Ida Dupont Mar. : Adèle Lalonde, tante
Annotation : a épousé Clifford Auger le 15 mai 1991 à St-Bernardin-de-Sienne. St-Bernardin

Lalonde, Anonyme Nais. : 12/08/1923 Bapt. : 12/08/1923
Père : Delphis Lalonde, cultivateur Par. :
Mère : Georgina Sarrault Mar. :
Annotation : enfant mort avant sa naissance

Lalonde, Anonyme Nais. : 13/02/1923 Bapt. : 13/02/1923
Père : Joseph Ben. Lalonde Par. :
Mère : Rose Anna Lanthier Mar. :
Annotation : enfant décédé le même jour

Lalonde, Anonyme Nais. : 01/07/1920 Bapt. : 01/07/1920
Père : Pierre J. Lalonde, cultivateur Par. :
Mère : Emma Lalonde Mar. :
Annotation : décédé le même jour après 3 heures de vie

Lalonde, Armand Nais. : 02/05/1920 Bapt. : 03/05/1920
Père : Josephus Lalonde, cultivateur Par. : Omer Dupont, oncle
Mère : Alma Leroux Mar. : Élise Leroux, tante
Annotation :

Lalonde, Armand Nais. : 18/06/1921 Bapt. : 26/06/1921
Père : Frédéric Lalonde, cultivateur Par. : Samuel Souigny, oncle
Mère : Rose Anna Wathier Mar. : Joséphine Wathier, tante
Annotation : jumeau

Lalonde, Auguste Raymond Nais. : 28/02/1919 Bapt. : 01/03/1919
Père : Élic Lalonde, cultivateur Par. : Auguste Lalonde, oncle
Mère : Marie-Anne Nicholas Mar. : Mary Louise Nicholas, tante
Annotation : a épousé Desneiges Groulx le 17 avril 1941 à Brownsburg, Qc

Lalonde, Aurore Hélène Nais. : 14/02/1915 Bapt. : 14/02/1915
Père : Pierre Lalonde, cultivateur Par. : Charles Ménard
Mère : Emma Lalonde Mar. : Amanda Lalonde
Annotation : a épousé Hector Malbeuf le 30 septembre 1933 à Fournier, Ont.

Lalonde, Charles Clément Nais. : 19/06/1913 Bapt. : 22/06/1913
Père : Pierre Lalonde, cultivateur Par. : Charles Denis, oncle
Mère : Emma Lalonde Mar. : Azilda Lalonde, tante
Annotation :

Lalonde, Dominique Yolande Colombe Nais. : 22/09/1965 Bapt. : 10/10/1965
Père : Félix Lalonde Par. : Marcel Legault, oncle
Mère : Laura Ranger Mar. : Yolande Lalonde, tante
Annotation : a épousé Rock Gencau le 28 septembre 1989 à St-Bernardin-de-Sienne, St-Bernardin

Lalonde, Donat Fernand Raymond Nais. : 31/03/1931 Bapt. : 01/04/1931
Père : Gilbert Lalonde Par. : Harmidase Cugier
Mère : Angelina Cuillierier Mar. : Georgiana Lalonde
Annotation : a épousé Lorraine Paquette le 30 septembre 1954 à St-Bernardin-de-Sienne, St-Bernardin

Lalonde, Émile Nais. : 28/12/1914 Bapt. : 30/12/1914
Père : Joseph Lalonde, cultivateur Par. : William Terry
Mère : Rosanna Lanthier Mar. : Maggie Ouellette
Annotation : a épousé Rosilia Duval le 10 novembre 1941 à Vankleek Hill, Ont.

Lalonde, Félix Guillaume Nais. : 05/04/1928 Bapt. : 06/04/1928
Père : Joséphus W. Lalonde, industriel Par. : William Lalonde, grand-père
Mère : Ida Lalonde Mar. : Rosina Cugier, grand-mère
Annotation : a épousé Laure Ranger le 3 septembre 1951 à St-Bernardin-de-Sienne, St-Bernardin

Lalonde, Francine Pauline Marie Nais. : 07/07/1963 Bapt. : 21/07/1963
Père : Paul -Émile Lalonde Par. : Simon Duval
Mère : Lucile Duval Mar. : Pauline Séguin
Annotation : a épousé Pierre Allaire le 16 juin 1984 à St-Bernardin-de-Sienne, St-Bernardin

Lalonde, Germain Alban Hubert Nais. : 18/02/1929 Bapt. : 19/02/1929
Père : Gaspard Lalonde, cultivateur Par. : Honoré Gareau
Mère : Yvonne St-Amour Mar. : Albertine Séguin
Annotation : a épousé Pauline Landriault le 28 juin 1954 à Notre-Dame, Ottawa

Lalonde, Gilberte Nais. : 23/11/1920 Bapt. : 23/11/1920
Père : Gaspard Lalonde Par. : Samuel J. Lalonde
Mère : Yvonne St-Amour Mar. : Bernadette Collard
Annotation :

Lalonde, Henri Laurent Nais. : 18/08/1916 Bapt. : 20/08/1916
Père : Josephus Lalonde, cultivateur Par. : Élie Lalonde, oncle
Mère : Alma Leroux Mar. : Berthe Collard, tante
Annotation : sous le nom de Rolland, a épousé Estelle Lett le 27 juillet 1943 à St-Bernardin-de-Sienne, St-Bernardin

Lalonde, Hervé Léon Joseph Nais. : 22/03/1917 Bapt. : 22/03/1917
Père : Pierre Lalonde, cultivateur Par. : Ovide Lalonde
Mère : Emma Lalonde Mar. : Mary Leduc
Annotation : vicaire de Valleyfield

Lalonde, Hormisdas

Père : Frédéric Lalonde, cultivateur
Mère : Rosanna Wattier
Annotation :

Nais. : 04/05/1913 Bapt. : 04/05/1913
Par. : Zotique Lalonde
Mar. : Marceline Dicaire

Lalonde, Jean François Mario Gabriel

Père : Bernard Lalonde
Mère : Rita Parthenais
Annotation :

Nais. : 09/10/1981 Bapt. : 25/10/1981
Par. : Mario Lalonde
Mar. : Colombe Lalonde

Lalonde, Jean Marie

Père : Joseph Lalonde
Mère : Théona Bourgon
Annotation :

Nais. : 22/01/1924 Bapt. : 23/01/1924
Par. : Philippe Bourgon, oncle
Mar. : Agnès Brisebois, tante

Lalonde, Jean-Louis

Père : Josephus Lalonde
Mère : Emma Leroux
Annotation :

Nais. : 03/11/1914 Bapt. : 04/11/1914
Par. : Isaïe Leroux, grand-père
Mar. : Lucie Larivière, grand-mère

Lalonde, Joseph Adrien Jules

Père : Hector Lalonde, cultivateur
Mère : Marie-Rose Arcand
Annotation : a épousé Monique Ménard le 26 juin 1971 à N.-D.-de-Grâce, Hull, Qc

Nais. : 15/01/1937 Bapt. : 16/01/1937
Par. : Adrien Lalonde, oncle
Mar. : Anna Arcand, tante

Lalonde, Joseph Alban Luc

Père : Rolland S. Lalonde
Mère : Fleurette Lortie
Annotation : a épousé Maria Claire Jocelyne Jean-Louis, le 7 juillet 1979 à St. Jude, Hawkesbury, Ont.

Nais. : 10/03/1956 Bapt. : 18/03/1956
Par. : Alban Wathier, oncle
Mar. : Georgette Lortie, tante

Lalonde, Joseph Alcide Wilfrid

Père : Pierre J. Lalonde, cultivateur
Mère : Emma Lalonde
Annotation : a épousé Rose-Alma Gauthier le 24 mai 1944 à St-Bernardin-de-Sienne, St-Bernardin

Nais. : 02/07/1919 Bapt. : 06/07/1919
Par. : Élie Lalonde, oncle
Mar. : Marie-Anne Lalonde, cousine

Lalonde, Joseph Alexandre Roger

Père : Joséphus Lalonde
Mère : Alma Leroux
Annotation : a épousé Simonne Bériault le 21 juillet 1953 à Fournier, Ont.

Nais. : 29/06/1925 Bapt. : 05/07/1925
Par. : Alexandre Leroux, oncle
Mar. : Azilda Soulligny, tante

Lalonde, Joseph André Germain Nais. : 30/09/1955 Bapt. : 02/10/1955
Père : Félix Lalonde Par. : André Lalonde, oncle
Mère : Laura Ranger Mar. : Marguerite Méthot, tante
Annotation :

Lalonde, Joseph André Hervé Nais. : 24/05/1926 Bapt. : 30/05/1926
Père : Zotique Lalonde Par. : Calixte Wathier
Mère : Ida Dupont Mar. : Joséphine Lalonde
Annotation : a épousé Antoinette Duval le 26 novembre 1946 à Hawkesbury, Ont.

Lalonde, Joseph Arthur André Nais. : 30/09/1945 Bapt. : 30/09/1945
Père : Lucien Lalonde Par. : Arthur Lalonde
Mère : Léa Legault Mar. : Anna Lévac
Annotation : a épousé Marie Claire Cholette le 1er août 1970 à Fournier, Ont.

Lalonde, Joseph Arthur Hervé Guy Nais. : 30/09/1936 Bapt. : 01/10/1936
Père : Albert Lalonde, cultivateur Par. : Arthur Lalonde
Mère : Mérïka Levac Mar. : Anna Levac
Annotation : a épousé Gisèle Secours le 21 septembre 1963 à St-Bernardin-de-Sienne, St-Bernardin

Lalonde, Joseph Arthur Roch Nais. : 31/03/1939 Bapt. : 02/04/1939
Père : Fernand Lalonde Par. : Arthur Lalonde, grand-père
Mère : Simone Lalonde Mar. : Anna Levac, grand-mère
Annotation : a épousé Nicole Décarie le 11 juillet 1964 à St-Placide, Qc

Lalonde, Joseph Aurèle Laurier Nais. : 25/07/1940 Bapt. : 28/07/1940
Père : George P. Lalonde, cultivateur Par. : Aurèle Greffe
Mère : Bertha Duval Mar. : Jeanne Duval, tante
Annotation : a épousé Jocelyne Lalonde le 29 juillet 1967 à Alfred, Ont.

Lalonde, Joseph Bruno Nais. : 18/08/1929 Bapt. : 18/08/1929
Père : Henri Lalonde, cultivateur Par. : Frédéric Lalonde, grand-père
Mère : Marie Blanche Couture Mar. : Rose Anna Wathier, grand-mère
Annotation : a épousé Pauline Besner le 17 juin 1950 à St-Bernardin-de-Sienne, St-Bernardin

Lalonde, Joseph Bruno Alain Nais. : 22/05/1971 Bapt. : 06/06/1971
Père : Guy Lalonde, fermier Par. : Bruno Dupont
Mère : Gisèle Secours Mar. : Georgette Lalonde
Annotation :

Lalonde, Joseph Bruno Lionel

Nais. : 30/11/1928 Bapt. : 02/12/1928

Père : Émile Lalonde, cultivateur

Par. : Auguste Lalonde

Mère : Aldéa Leduc

Mar. : Louise Martin

Annotation : a épousé Pauline Lalonde le 4 octobre 1947 à La Nativité, Cornwall, Ont.

Lalonde, Joseph Claude Félicien

Nais. : 21/02/1938 Bapt. : 24/02/1938

Père : Hector Lalonde, cultivateur

Par. : Josephus W. Lalonde, oncle

Mère : Rose Arcand

Mar. : Ida Lalonde, tante

Annotation :

Lalonde, Joseph Claude Gaëtan

Nais. : 06/07/1946 Bapt. : 07/07/1946

Père : Rolland Lalonde

Par. : Samuel Lalonde

Mère : Fleurette Lortie

Mar. : Bernadette Collard

Annotation : a épousé Francine Lapointe le 22 juin 1968 à St-André-Apôtre, St-André-Est, Qc

Lalonde, Joseph Claude Jean Roger

Nais. : 30/05/1967 Bapt. : 18/06/1967

Père : Roger Lalonde

Par. : Jean Claude Lalonde, frère

Mère : Simone Bériault

Mar. : Sylvie Lalonde, sœur

Annotation : a épousé Chantal Millette le 11 juillet 1992 à St-Grégoire-de-Nazianze, Vankleek Hill, Ont.

Lalonde, Joseph Clément Eugène

Nais. : 18/01/1942 Bapt. : 19/01/1942

Père : Émile Lalonde, cultivateur

Par. : Eugène Hamard, oncle

Mère : Alice Lalonde

Mar. : Marie-Louise Lalonde, tante

Annotation : a épousé Monique St-Pierre le 15 août 1964 à St-Joseph, Montréal

Lalonde, Joseph Delphis René

Nais. : 10/08/1937 Bapt. : 15/08/1937

Père : Philius Lalonde

Par. : Dolphis Lalonde, grand-père

Mère : Béatrice Paquette

Mar. : Georgianna Sarrault, grand-mère

Annotation :

Lalonde, Joseph Denis Alban

Nais. : 14/01/1941 Bapt. : 19/01/1941

Père : Lucien Lalonde

Par. : Josephat Bissonnette, oncle

Mère : Irène Brabant

Mar. : Marie Ange Lalonde, tante

Annotation : a épousé Jeannine Parent le 22 juillet 1961 à St-Isidore, St-Isidore-de-Prescott

Lalonde, Joseph Denis Léon

Nais. : 28/04/1950 Bapt. : 30/04/1950

Père : Émile W. Lalonde

Par. : Roch Lalonde

Mère : Alice Lalonde

Mar. : Monique Lalonde

Annotation :

Lalonde, Joseph Dieudonné Richard Nais. : 07/02/1960 Bapt. : 14/02/1960
Père : Raymond Lalonde Par. : Dieudonné Paquette, grand-père
Mère : Lorraine Paquette Mar. : Ida Leblanc, grand-mère
Annotation : a épousé Lucie H. Léger le 27 avril 1984 à St. Peter, Cornwall, Ont.

Lalonde, Joseph Dosithée Serge Nais. : 03/11/1946 Bapt. : 03/11/1946
Père : Lucien Lalonde Par. : Dosithée Legault
Mère : Léa Legault Mar. : Déliska Bourgon
Annotation : a épousé Jeannine Massé le 16 août 1970 à Metcalfe, Ont.

Lalonde, Joseph Éloi Gaëtan Nais. : 01/12/1941 Bapt. : 04/12/1941
Père : George P. Lalonde, cultivateur Par. : Josephat Bissonnette, oncle
Mère : Bertha Duval Mar. : Marie Ange Lalonde, tante
Annotation : a épousé Renée Roulcau le 15 avril 1962 à Alfred, Ont.

Lalonde, Joseph Émile Yvan Gilles Nais. : 09/07/1949 Bapt. : 10/07/1949
Père : Roland Lalonde Par. : Émile Lortie
Mère : Fleurette Lortie Mar. : Blanche Desforges
Annotation : a épousé Suzanne Lortie le 23 mai 1970 à St-Isidore, St-Isidore-de-Prescott

Lalonde, Joseph Esdras André Nais. : 15/12/1929 Bapt. : 16/12/1929
Père : Joséphus Lalonde, fromager Par. : Esdras Leroux
Mère : Ida Lalonde Mar. : Marie Anne Lalonde
Annotation : a épousé Marguerite Méthot le 21 juin 1955 à St-Bernardin-de-Sienne, St-Bernardin

Lalonde, Joseph Esdras Pierre Roger Nais. : 30/09/1942 Bapt. : 01/10/1942
Père : Wilfrid Lalonde, cultivateur Par. : Esdras Gauthier, grand-père
Mère : Rose Alma Gauthier Mar. : Alma Gauthier, grand-mère
Annotation : a épousé Thérèse St-Onge le 21 décembre 1968 à St-Paul, Plantagenet, Ont.

Lalonde, Joseph Esdras Rhéal Nais. : 12/07/1934 Bapt. : 15/07/1934
Père : Jean Louis Lalonde, cultivateur Par. : Esdras Galipeau, grand-père
Mère : Délima Galipeau Mar. : Amanda L'Écuyer, grand-mère
Annotation : a épousé Claudette Lamoureux le 27 octobre 1956 à St-Isidore, St-Isidore-de-Prescott, Ont.

Lalonde, Joseph Félicien Eugène Nais. : 11/06/1939 Bapt. : 11/06/1939
Père : Hector Lalonde, cultivateur Par. : Eugène Arcand, oncle
Mère : Rose Arcand Mar. : Marie Anne Lalonde, tante
Annotation :

Lalonde, Joseph Félix Marc Nais. : 03/09/1962 Bapt. : 09/09/1962
Père : Antonio Lalonde Par. : Félix Lalonde
Mère : Adrienne Piette Mar. : Mme Laura Lalonde
Annotation :

Lalonde, Joseph France Ernest Léopold Nais. : 13/02/1919 Bapt. : 13/02/1919
Père : Isaïe Lalonde Par. : Ernest Bougie
Mère : Albina Levac Mar. : Mary Levac
Annotation : a épousé Laurette Dupont le 4 février 1941 à St-Bernardin-de-Sienne, St-Bernardin

Lalonde, Joseph François Gérard Claude Nais. : 21/07/1948 Bapt. : 24/07/1948
Père : Bruno S. Lalonde Par. : Gérard Carrière
Mère : Aline Carrière Mar. : Edna Ladouceur
Annotation : a épousé Monique Lemieux le 28 juillet 1979 à Ste-Anne, Ste-Anne-de-Prescott, Ont.

Lalonde, Joseph George Hector Nicolas Nais. : 23/03/1917 Bapt. : 24/03/1917
Père : Élie Lalonde, cultivateur Par. : George Séguin
Mère : Marie Anne Nicholas Mar. : Hélène Nicholas
Annotation :

Lalonde, Joseph Gérard Émile Nais. : 17/10/1935 Bapt. : 18/10/1935
Père : Hector Lalonde, cultivateur Par. : Émile Lalonde, oncle
Mère : Marie-Rose Arcand Mar. : Alice Lalonde, tante
Annotation : a épousé Jeannine Gauthier le 13 septembre 1958 à St-Joseph, Lancaster, Ont.

Lalonde, Joseph Gérard Sylvain Nais. : 17/04/1961 Bapt. : 30/04/1961
Père : Joachim Lalonde Par. : Gérard Gauthier
Mère : Emérentienne Gauthier Mar. : Denise Gauthier
Annotation :

Lalonde, Joseph Gilbert Réal Nais. : 06/04/1925 Bapt. : 07/04/1925
Père : Zotique Lalonde Par. : Gilbert Lalonde, cousin germain
Mère : Ida Dupont Mar. : Aurore Lalonde, cousine germaine
Annotation : a épousé Jeannine Duval le 28 juin 1952 à Hawkesbury, Ont.

Lalonde, Joseph Gilbert Robert Nais. : 30/09/1940 Bapt. : 01/10/1940
Père : Albert T. Lalonde Par. : Gilbert Lalonde, oncle
Mère : Mirka Levac Mar. : Angéline Cuerrier, tante
Annotation : a épousé Angèle Paquette le 27 septembre 1975 à la Cathédrale, Ottawa

Lalonde, Joseph Grégoire Nais. : 13/05/1915 Bapt. : 13/05/1915
Père : Élie Lalonde, menuisier Par. : Élie Lalonde
Mère : Joséphine Sauvé Mar. : Malvina Levac
Annotation : a épousé Anna-Marie Hébert le 12 juillet 1939 à Arvida, Qc

Lalonde, Joseph Grégoire Jean Pierre Nais. : 20/04/1957 Bapt. : 28/04/1957
Père : Antonio Lalonde Par. : Josephus H. W. Lalonde, grand-père
Mère : Adrienne Picette Mar. : Ida Lalonde, grand-mère
Annotation : a épousé Lucie Bertrand le 19 juillet 1980 à L'Original, Ont.

Lalonde, Joseph Hilaire Aldéo Nais. : 08/05/1947 Bapt. : 10/05/1947
Père : René Lalonde Par. : Hilaire Daoust
Mère : Juliette Martin Mar. : Albertina Lalonde
Annotation : a épousé Gisèle Thauvette le 9 juin 1973 à Ste-Anne, Ste-Anne-de-Prescott, Ont.

Lalonde, Joseph Hilaire Ligoré Nais. : 25/03/1942 Bapt. : 28/03/1942
Père : Victor Lalonde, cultivateur Par. : Hilaire Daoust, oncle
Mère : Aldéa Bougie Mar. : Albertina Lalonde, tante
Annotation : a épousé Louise Doré le 11 octobre 1969 à Christ-Roi, Ottawa

Lalonde, Joseph Hilaire Serge Gaetan Nais. : 21/06/1953 Bapt. : 28/06/1953
Père : Roland S. Lalonde Par. : Hilaire Daoust
Mère : Fleurette Lortie Mar. : Albertina Lalonde
Annotation :

Lalonde, Joseph Hormidas Bruno Nais. : 11/04/1914 Bapt. : 12/04/1914
Père : Samuel Lalonde, cultivateur Par. : Emile Lalonde
Mère : Albina Filion Mar. : Aurore Lalonde
Annotation :

Lalonde, Joseph Hormidas Rémi Nais. : 15/10/1957 Bapt. : 20/10/1957
Père : Félix Lalonde Par. : Hormidas Cuerrier, oncle
Mère : Laura Ranger Mar. : Annette Ranger, tante
Annotation :

Lalonde, Joseph Isidore Mario Nais. : 25/11/1963 Bapt. : 01/12/1963
Père : Félix Lalonde Par. : Isidore Desjardins
Mère : Laura Ranger Mar. : Mme Marguerite Ranger
Annotation : a épousé Lucie Méthot le 20 septembre 1986 à l'Ascension, Hawkesbury, Ont.

Lalonde, Joseph Jacques Iréné Nais. : 22/05/1938 Bapt. : 22/05/1938
Père : Lucien Lalonde Par. : Armand Bougie, oncle
Mère : Irène Brabant Mar. : Aline Brabant, tante
Annotation : a épousé Yolande Chartrand le 12 octobre 1957 à St-Luc, Curran, Ont.

Lalonde, Joseph Jacques Rodolphe Nais. : 22/02/1944 Bapt. : 23/02/1944
Père : Victor Lalonde, cultivateur Par. : Armand Bougie, oncle
Mère : Aldéa Bougie Mar. : Aline Brabant, tante
Annotation : a épousé Cécile Chartrand le 15 juin 1968 à St-Paul, Plantagenet, Ont.

Lalonde, Joseph Jean Adélar Nais. : 07/04/1915 Bapt. : 08/04/1915
Père : Arthur Lalonde Par. : Adélar Levac, grand-père
Mère : Anna Levac Mar. : Adda Méthot, grand-mère
Annotation : a épousé Lucia Jutras le 6 juillet 1935 à Montréal

Lalonde, Joseph Jean Charles Nais. : 21/03/1917 Bapt. : 22/03/1917
Père : Elie Lalonde, menuisier Par. : Henri Denis
Mère : Josephine Sauvé Mar. : Henriette Denis
Annotation : a épousé Aldona Arseneault le 12 juillet 1939 à Arvida, Qc

Lalonde, Joseph Joachim Henri Nais. : 18/08/1923 Bapt. : 19/08/1923
Père : Zotique Lalonde, cultivateur Par. : Samuel J. Lalonde, oncle
Mère : Ida Dupont Mar. : Bernadette Collard, tante
Annotation :

Lalonde, Joseph Joachim Normand Nais. : 11/12/1948 Bapt. : 12/12/1948
Père : Joachim Lalonde Par. : Zotique Lalonde
Mère : Emérencienne Gauthier Mar. : Ida Dupont
Annotation : a épousé Rachel Leduc le 31 juillet 1971 à Plantagenet, Ont.

Lalonde, Joseph Léo Nais. : 23/01/1937 Bapt. : 24/01/1937
Père : George B. Lalonde Par. : Josephus Lalonde, grand-père
Mère : Jeannette Lalonde Mar. : Léa Leroux, grand-mère
Annotation : a épousé Yvette Larose le 1er décembre 1956 à Ste-Thérèse-de-Lisieux, Cornwall, Ont.

Lalonde, Joseph Léo Louis Nais. : 16/08/1936 Bapt. : 16/08/1936
Père : Josephus W. Lalonde, boucher Par. : Willy Paquette, oncle
Mère : Ida Lalonde Mar. : Cécile Lalonde, tante
Annotation : a épousé Adèle Lalonde le 8 juillet 1959 à St-Grégoire-de-Nazianze, Vankleek Hill, Ont.

Lalonde, Joseph Léonide Antonio Nais. : 28/11/1933 Bapt. : 28/11/1933
Père : Josephus W. Lalonde Par. : Emile Lalonde, oncle
Mère : Marie Ida Lalonde Mar. : Alice Lalonde, tante
Annotation : a épousé Adrienne Piette le 7 juillet 1956 à St-Bernardin-de-Sienne, St-Bernardin

Lalonde, Joseph Louis Rock Nais. : 20/12/1935 Bapt. : 22/12/1935
Père : Émile Lalonde, cultivateur Par. : Josephus W. Lalonde, oncle
Mère : Alice Lalonde Mar. : Ida Lalonde, tante
Annotation : a épousé Réjeanne St-Jean le 11 juin 1960 à L'Orignal, Ont.

Lalonde, Joseph Louis Simon Nais. : 30/04/1961 Bapt. : 04/06/1961
Père : Félix Lalonde Par. : Lucien Piette
Mère : Laura Ranger Mar. : Laurette Lalonde
Annotation :

Lalonde, Joseph Luc Bernard Nais. : 25/06/1952 Bapt. : 29/06/1952
Père : Félix Lalonde Par. : Josephus H. Lalonde
Mère : Laura Ranger Mar. : Ida Lalonde
Annotation : a épousé Rita Parthenais le 8 juillet 1973 à Curran, Ont.

Lalonde, Joseph Luc Michel Nais. : 29/10/1951 Bapt. : 01/11/1951
Père : Joachim Lalonde Par. : Henri Gauthier
Mère : Emérentienne Gauthier Mar. : Marie Rose Besner
Annotation :

Lalonde, Joseph Lucien Léon Aurèle Nais. : 04/01/1941 Bapt. : 05/01/1941
Père : Joseph Henri Lalonde, restaurateur Par. : Lucien Leroux, oncle
Mère : Ida Lalonde Mar. : Florence Lalonde, tante
Annotation : a épousé Lorraine St-Onge le 16 octobre 1965 à St-Hermas, Qc

Lalonde, Joseph Maurice Jean-François Nais. : 05/09/1966 Bapt. : 18/09/1966
Père : France Lalonde Par. : Maurice Lalonde, oncle
Mère : Laurette Dupont Mar. : Jacqueline Forest, tante
Annotation :

Lalonde, Joseph Omer Gaston Nais. : 08/01/1940 Bapt. : 09/01/1940
Père : Albertin Lalonde, forgeron Par. : Omer Lavigne, oncle
Mère : Elisabeth Rockray Mar. : Agnès Rockray, tante
Annotation : a épousé Aline Gauthier le 27 juin 1964 à L'Orignal, Ont.

Lalonde, Joseph Osias Marcel

Père : Félix Lalonde
Mère : Laura Ranger
Annotation :

Nais. : 31/12/1953 Bapt. : 03/01/1954
Par. : Osias Ranger
Mar. : Délima Sarault

Lalonde, Joseph Ovide Bruno

Père : Josephus William Lalonde
Mère : Marie Ida Lalonde
Annotation :

Nais. : 07/01/1927 Bapt. : 09/01/1927
Par. : Ovide Lalonde, grand-père
Mar. : Bernadette Lalonde, grand-tante

Lalonde, Joseph Patrick Claude

Père : Gilles Lalonde, cultivateur
Mère : Suzanne Villeneuve
Annotation :

Nais. : 17/11/1972 Bapt. : 10/12/1972
Par. : Jean Claude Lalonde
Mar. : Francine Lapointe

Lalonde, Joseph Paul Émile Reynald

Père : Félix Lalonde
Mère : Laura Ranger
Annotation :

Nais. : 03/12/1959 Bapt. : 06/12/1959
Par. : Paul Émile Ravary, oncle
Mar. : Rollande Ranger, tante

Lalonde, Joseph Pierre Roma

Père : George Lalonde, cultivateur
Mère : Bertha Duval
Annotation :

Nais. : 27/10/1936 Bapt. : 28/10/1936
Par. : Primat Duval, grand-père
Mar. : Céline Duval, grand-mère

Lalonde, Joseph René Lucien

Père : Zotique Lalonde, cultivateur
Mère : Ida Dupont
Annotation :

Nais. : 15/09/1917 Bapt. : 16/09/1917
Par. : Joachim Lalonde, grand-père
Mar. : Emelie Lauzon, grand-mère

Lalonde, Joseph Rolland

Père : Frédéric Lalonde
Mère : Rose-Anna Wathier
Annotation : baptême privé - enfant décédé le lendemain

Nais. : 18/06/1921 Bapt. : 18/06/1921
Par. :
Mar. :

Lalonde, Joseph Rolland

Père : Samuel J. Lalonde, cultivateur
Mère : Bernadette Collard
Annotation : a épousé Fleurette Lortic le 19 juin 1945 à St-Bernardin-de-Sienne, St-Bernardin

Nais. : 13/03/1922 Bapt. : 16/03/1922
Par. : Frédéric Lalonde
Mar. : Rose Anna Wathier

Lalonde, Joseph Trefflé Léo Nais. : 17/02/1919 Bapt. : 18/02/1919
Père : Zotique J. Lalonde, cultivateur Par. : Trefflé Lalonde
Mère : Ida Dupont Mar. : Marie-Louise Wattier
Annotation : a épousé Fernande Duval le 24 juin 1954 à St-Bernardin-de-Sienne, St-Bernardin

Lalonde, Joseph Wilfrid Jean-Noël Nais. : 25/12/1937 Bapt. : 25/12/1937
Père : Albertin Lalonde, forgeron Par. : Wilfrid Lavigne, oncle
Mère : Élisabelle Rockray Mar. : Délia Rockray, tante
Annotation :

Lalonde, Joseph Zotique Omer René Nais. : 12/01/1928 Bapt. : 12/01/1928
Père : Isaïe Lalonde Par. : Zotique Lalonde, petit-cousin
Mère : Albina Levac Mar. : Ida Dupont, petite-cousine
Annotation :

Lalonde, Josephus Jean-Claude Nais. : 26/10/1956 Bapt. : 01/11/1956
Père : Roger Lalonde Par. : Josephus J. Lalonde, grand-père
Mère : Simone Bériault Mar. : Alma Leroux, grand-mère
Annotation :

Lalonde, Laure Annette Cécile Nais. : 14/09/1918 Bapt. : 15/09/1918
Père : Wilfrid Lalonde Par. : William Lalonde
Mère : Céline Bourassa Mar. : Rosina Cuerrier
Annotation : a épousé Arthur Berniqué le 10 mai 1947 à St-Félix-de-Valois, Cornwall, Ont.

Lalonde, Louis Omer Morice Nais. : 17/04/1924 Bapt. : 19/04/1924
Père : Isaïe Lalonde Par. : Henri Besner, oncle
Mère : Albina Levac Mar. : Joséphine Lalonde, tante
Annotation : a épousé Jacqueline Forest le 30 juin 1956 à St-Enfant-Jésus, Montréal

Lalonde, Lucienne Andréa Nais. : 09/11/1935 Bapt. : 10/11/1935
Père : Lucien Lalonde, cultivateur Par. : Wilfrid Lalonde, oncle
Mère : Irène Brabant Mar. : Emma Lalonde, grand-mère
Annotation : a épousé Jean Guy Lalonde le 30 juin 1956 à St-Isidore, St-Isidore-de-Prescott, Ont.

Lalonde, Mariane Ida Nais. : 16/01/1914 Bapt. : 18/01/1914
Père : Samuel Lalonde, cultivateur Par. : Ozanna Leroux
Mère : Bernadette Collard Mar. : Mariane Lalonde
Annotation : a épousé Jean Léo Deschambeault le 25 avril 1944 à St-Bernardin-de-Sienne, St-Bernardin

Lalonde, Marie Adèle Julienne Nais. : 03/03/1923 Bapt. : 04/03/1923
Père : Isaïe Lalonde, cultivateur Par. : Napoléon Levac
Mère : Albina Levac Mar. : Adèle Lalonde
Annotation : a épousé Guy Forest le 27 octobre 1945 à Notre-Dame, Montréal

Lalonde, Marie Adèle Lucile Nais. : Bapt. : 01/06/1916
Père : Joseph Lalonde Par. : Isaïe Gauthier, grand-père
Mère : Irène Gauthier Mar. : Marie Legros, grand-mère
Annotation : a épousé Louis-Joseph Leduc le 14 juin 1937 à St-Isidore, St-Isidore-de-Prescott, Ont.

Lalonde, Marie Adrienne Estelle Nais. : 04/09/1958 Bapt. : 07/09/1958
Père : Félix Lalonde Par. : Antonio Lalonde, oncle
Mère : Laura Ranger Mar. : Adrienne Piette, tante
Annotation : a épousé Jean Brabant le 17 septembre 1976 à St-Bernardin-de-Sienne, St-Bernardin

Lalonde, Marie Agathe Léa Nais. : 16/11/1939 Bapt. : 19/11/1939
Père : Émile W. Lalonde, cultivateur Par. : Isaïe Lalonde
Mère : Alice Lalonde Mar. : Aurore Lalonde
Annotation :

Lalonde, Marie Albina Florette Nais. : 07/08/1916 Bapt. : 07/08/1916
Père : Isaïe Lalonde, cultivateur Par. : Bélonie Charlebois
Mère : Albina Levac Mar. : Alphonsine St-Amour
Annotation : a épousé Guillaume W. Deschamps le 4 novembre 1942 à la Cathédrale, Montréal

Lalonde, Marie Alma Murielle Nais. : 14/08/1949 Bapt. : 14/08/1949
Père : Alban Lalonde Par. : Rolland Lalonde
Mère : Lucille Ranger Mar. : Alma L'Écuyer
Annotation : a épousé Marc Réal Landriault le 3 mai 1969 à Lefaiivre, Ont.

Lalonde, Marie Alphonsine Desneiges Nais. : 22/04/1915 Bapt. : 23/04/1915
Père : Elic (Noël) Lalonde Par. : Ferdinand Marier
Mère : Maria Nicholas Mar. : Alphonsine Lalonde
Annotation :

Lalonde, Marie Ange Nais. : 16/04/1926 Bapt. : 18/04/1926
Père : Odilon Lalonde Par. : Josephus Lalonde, oncle
Mère : Eugénie Bériault Mar. : Léa Leroux, tante
Annotation :

Lalonde, Marie Anne Lucille Nais. : 17/06/1930 Bapt. : 18/06/1930
Père : Zéphirin Lalonde Par. : Esdras Leroux
Mère : Irène Lalonde Mar. : Marie Anne Lalonde
Annotation : a épousé Alexandre Roy le 21 juillet 1952 à St-Alphonse-d'Youville, Montréal

Lalonde, Marie Anne Susie Nais. : 01/04/1960 Bapt. : 10/04/1960
Père : Antonio Lalonde Par. : Isaïe Méthot, oncle
Mère : Adrienne Piette Mar. : Marie Anne Piette, tante
Annotation : a épousé Robert Arcand le 11 mai 1991 à St-Michel, Vaudreuil, Qc

Lalonde, Marie Annette Gislaine Huguette Nais. : 04/07/1948 Bapt. : 04/07/1948
Père : Alban Lalonde Par. : Hormidas Cuerrier
Mère : Lucille Ranger Mar. : Annette Ranger
Annotation : a épousé Gaston Gigoux le 19 juillet 1969 à Lefaivre, Ont.

Lalonde, Marie Annette Lynda Nais. : 22/09/1964 Bapt. : 04/10/1964
Père : Raymond Lalonde Par. : Henri Cuerrier
Mère : Lorraine Paquette Mar. : Annette Sicard
Annotation : a épousé Paul Guy Pilon le 20 mai 1988 à Hawkesbury, Ont.

Lalonde, Marie Annonciade Suzanne Nais. : 20/04/1944 Bapt. : 23/04/1944
Père : Lucien Lalonde Par. : Alpha Brabant, oncle
Mère : Irène Brabant Mar. : Ida Malbeuf, tante
Annotation : a épousé Émile Théorêt le 21 septembre 1968 à St-Isidore-de-Prescott, Ont.

Lalonde, Marie Aurore Estelle Nais. : 26/04/1945 Bapt. : 28/04/1945
Père : René Lalonde, cultivateur Par. : Olivier Martin, grand-père
Mère : Juliette Martin Mar. : Aurore Lalonde, grand-mère
Annotation : a épousé Claude Lauzon le 10 octobre 1966 à Dorion, Qc - en 2es noces, a épousé Robert Lalonde le 3 septembre 1973 à La-Présentation-de-la-Ste-Vierge, Dorval, Qc

Lalonde, Marie Berthe Monique Nais. : 08/06/1934 Bapt. : 09/06/1934
Père : Émile Lalonde, cultivateur Par. : Trefflé Lalonde, grand-père
Mère : Alice Lalonde Mar. : Aldéa Lalonde, tante
Annotation : a épousé Raymond Ranger le 19 octobre 1951 à St-Bernardin-de-Sienne, St-Bernardin

Lalonde, Marie Blanche Nais. : 18/06/1921 Bapt. : 26/06/1921
Père : Frédéric Lalonde, cultivateur Par. : Hormidase Cuerrier, oncle
Mère : Rose-Anna Wathier Mar. : Georgiana Lalonde, tante
Annotation : jumelle

Lalonde, Marie Blanche Corona

Nais. : 06/12/1913 Bapt. : 07/12/1913

Père : Joseph Lalonde, cultivateur

Par. : Joseph F. Lalonde, grand-père

Mère : Irène Gauthier

Mar. : Marie Levac, grand-mère

Annotation : a épousé Lucien Laviolette le 10 septembre 1934 à (illisible), Ottawa

Lalonde, Marie Blanche Ida Isabelle

Nais. : 08/03/1920 Bapt. : 08/03/1920

Père : Isaïe Lalonde, cultivateur

Par. : Henri Levac, oncle

Mère : Albina Levac

Mar. : Alida Levac

Annotation : a épousé Hector Dufresne le 14 juillet 1940 à Ste-Cunégonde, Montréal

Lalonde, Marie Blanche Thérèse Georgette

Nais. : 27/05/1933 Bapt. : 28/05/1933

Père : Albert Lalonde, cultivateur

Par. : Trefflé Lalonde, grand-père

Mère : Mirka Levac

Mar. : Marie Louise Wathier, grand-mère

Annotation : a épousé Bruno Dupont le 17 septembre 1953 à St-Bernardin-de-Sienne, St-Bernardin

Lalonde, Marie Cécile Fernande

Nais. : 26/02/1916 Bapt. : 27/02/1916

Père : Wilfrid Lalonde, cultivateur

Par. : Alfred Evanturel Duval

Mère : Céline Bourrassa

Mar. : Célia Duval

Annotation : a épousé Gérard Patenaude le 18 juin 1938 à St-Félix-de-Valois, Cornwall, Ont.

Lalonde, Marie Cécile Pierrette Nicole

Nais. : 28/03/1961 Bapt. : 09/04/1961

Père : Roger Lalonde

Par. : Donat Bourgon

Mère : Simonne Bériault

Mar. : Mme Cécile Bourgon

Annotation : a épousé Michel Castonguay le 12 septembre 1981 à St-Bernardin-de-Sienne, St-Bernardin

Lalonde, Marie Christiane Line

Nais. : 30/07/1955 Bapt. : 31/07/1955

Père : Joachim Lalonde

Par. : Rhéal Desforges, oncle

Mère : Émérentienne Gauthier

Mar. : Lucille Lalonde, tante

Annotation :

Lalonde, Marie Claire Lucie

Nais. : 29/07/1962 Bapt. : 05/08/1962

Père : Raymond Lalonde

Par. : Edmond Latreille

Mère : Lorraine Paquette

Mar. : Mme Clara Latreille

Annotation :

Lalonde, Marie Clara Ginette

Nais. : 10/09/1963 Bapt. : 22/09/1963

Père : Gérald Lalonde

Par. : Wilfrid Lalonde

Mère : Lucille Duval

Mar. : Mme Clara Lalonde

Annotation :

Lalonde, Marie Claudette Gisèle Nais. : 10/07/1942 Bapt. : 12/07/1942
Père : Odilon Lalonde, cultivateur Par. : Donat Levac
Mère : Eugénie Bériault Mar. : Clauda Legault
Annotation : a épousé Samuel Cadieux le 8 juin 1963 à Fournier, Ont.

Lalonde, Marie Clémence Lise Nais. : 26/10/1944 Bapt. : 29/10/1944
Père : Fernand Lalonde, journalier Par. : Henri Levac, oncle
Mère : Simone Lalonde Mar. : Clémence Lalonde, tante
Annotation :

Lalonde, Marie Cyprienne Nais. : 12/10/1912 Bapt. : 13/10/1912
Père : Gaspard Lalonde, marchand Par. : Mastai Ravary
Mère : Yvonne St-Amour Mar. : Cyprienne LeBlanc
Annotation :

Lalonde, Marie Délia Rollande Nais. : 25/08/1934 Bapt. : 26/08/1934
Père : Hector Lalonde, cultivateur Par. : Hervé Arcand
Mère : Rose Arcand Mar. : Délia Parisien
Annotation : a épousé Vincent Gourd le 30 avril 1955 à L'Original, Ont.

Lalonde, Marie Délima Nais. : 09/10/1920 Bapt. : 10/10/1920
Père : Delphis Lalonde Par. : Osias Ranger, oncle
Mère : Georgina Sareau Mar. : Délima Sareau, tante
Annotation : a épousé Maurice-Antonio Descoste le 21 janvier 1941 à Vankleek Hill, Ont.

Lalonde, Marie Délima Thérèse Nais. : 05/11/1945 Bapt. : 11/11/1945
Père : Alban Lalonde Par. : Osias Ranger
Mère : Lucile Ranger Mar. : Délima Sarreau
Annotation : a épousé André Chamailard le 10 septembre 1966 à Lefaivre, Ont.

Lalonde, Marie Denise Karianne Nais. : 12/04/1999 Bapt. : 30/05/1999
Père : Jean-Roger Lalonde Par. : Gaston Millette
Mère : Chantal Millette Mar. : Denise Millette
Annotation :

Lalonde, Marie Desnesges Ivette Nais. : 28/02/1914 Bapt. : 28/02/1914
Père : Élie Lalonde, cultivateur Par. : Samuel Levac
Mère : Marie Anne Nicholas Mar. : Délia Bélair
Annotation :

Lalonde, Marie Diane Lisette

Père : Roger Lalonde
Mère : Simonne Bériault

Annotation : a épousé Pierre Paquette le 26 juillet 1986 à Fournier, Ont.

Nais. : 01/06/1964 Bapt. : 07/06/1964

Par. : Michel Wathier, oncle
Mar. : Diane Lalonde, tante

Lalonde, Marie Elizabeth Marielle

Père : Fernand Lalonde
Mère : Simonne Lalonde

Annotation : a épousé Réjean Brisebois le 25 mai 1974 à St-Louis-de-France, Brownsburg, Qc

Nais. : 04/10/1942 Bapt. : 04/10/1942

Par. : Albertin Lalonde, oncle
Mar. : Élisabeth Rocquery, tante

Lalonde, Marie Emérentienne Lina

Père : Isaïe Lalonde, cultivateur
Mère : Albina Levac
Annotation :

Nais. : 30/08/1917 Bapt. : 02/09/1917

Par. : Élie Lalonde, oncle
Mar. : Joséphine Sauvé, tante

Lalonde, Marie Estelle Julie

Père : Rémi Lalonde
Mère : Rita Piché
Annotation :

Nais. : 03/06/1982 Bapt. : 20/06/1982

Par. : Jean Brabant
Mar. : Mme Estelle Brabant

Lalonde, Marie Eva Annette

Père : Pierre Lalonde, cultivateur
Mère : Emma Lalonde
Annotation :

Nais. : 22/01/1916 Bapt. : 23/01/1916

Par. : Joseph Lamoureux
Mar. : Marie Ann Lalonde

Lalonde, Marie Georgiana Aldéa

Père : Dolphis Lalonde
Mère : Georgina Sareault

Annotation : a épousé Florian Deschamps le 24 juin 1944 à St-Bernardin-de-Sienne, St-Bernardin

Nais. : 18/06/1926 Bapt. : 19/06/1926

Par. : Adrien Besner
Mar. : Hortense Vallée

Lalonde, Marie Germaine Diane

Père : Fernand Lalonde
Mère : Simone Lalonde
Annotation :

Nais. : 10/11/1948 Bapt. : 14/11/1948

Par. : Wilfrid Levac
Mar. : Germaine Lalonde

Lalonde, Marie Germaine Rollande

Père : Victor Lalonde, cultivateur
Mère : Aldea Bougie
Annotation :

Nais. : 27/01/1935 Bapt. : 27/01/1935

Par. : Albert Bougie, oncle
Mar. : Germaine Lalonde, tante

Lalonde, Marie Ginette Franscine Nais. : 19/09/1949 Bapt. : 20/09/1949
Père : France Lalonde Par. : Bruno Dupont
Mère : Laurette Dupont Mar. : Juliette Dupont
Annotation : a épousé René Gauthier le 16 octobre 1971 à St-Alphonse-de-Liguori, Hawkesbury, Ont.

Lalonde, Marie Henriette Colombe Nais. : 15/12/1938 Bapt. : 18/12/1938
Père : George P. Lalonde, cultivateur Par. : Henri Leroux
Mère : Bertha Duval Mar. : Eva Lalonde
Annotation : a épousé Maurice Leduc le 19 avril 1958 à Alfred, Ont.

Lalonde, Marie Ida Jeannine Nais. : 15/05/1923 Bapt. : 20/05/1923
Père : Josephus Lalonde, cultivateur Par. : Zotique Lalonde, oncle
Mère : Alma Leroux Mar. : Ida Dupont, tante
Annotation : a épousé Armand Wathier le 20 novembre 1943 à St-Bernardin-de-Sienne, St-Bernardin

Lalonde, Marie Irène Yolande Nais. : 22/05/1938 Bapt. : 23/05/1938
Père : Josephus W. Lalonde Par. : Zéphirin Lalonde, oncle
Mère : Ida Lalonde Mar. : Irène Lalonde, tante
Annotation : a épousé Marcel Legault le 1er octobre 1960 à St-Bernardin-de-Sienne, St-Bernardin

Lalonde, Marie Isabelle Louise Johanne Nais. : 26/07/1960 Bapt. : 07/08/1960
Père : France Lalonde Par. : Hector Dufresne
Mère : Laurette Dupont Mar. : Isabelle Lalonde
Annotation :

Lalonde, Marie Jacqueline Fleurette Ginette Nais. : 23/10/1951 Bapt. : 28/10/1951
Père : France Lalonde Par. : Willie Deschamps
Mère : Laurette Dupont Mar. : Fleurette Lalonde
Annotation : a épousé Jacques Roy le 28 septembre 1974 à St-Bernardin-de-Sienne, St-Bernardin

Lalonde, Marie Jeanne Lucienne Réjeanne Nais. : 08/10/1937 Bapt. : 10/10/1937
Père : Émile Lalonde, cultivateur Par. : Gilbert Lalonde, oncle
Mère : Alice Lalonde Mar. : Angéline Cuerrier, tante
Annotation : a épousé Hector Bourgon le 25 juillet 1959 à St-Bernardin-de-Sienne, St-Bernardin

Lalonde, Marie Jeannette Léonette Nais. : 12/03/1936 Bapt. : 13/03/1936
Père : Albertin Lalonde, forgeron Par. : George Lalonde, oncle
Mère : Isabelle Rockry Mar. : Jeannette Lalonde, tante
Annotation :

Lalonde, Marie Jeannette Raymonde

Nais. : 11/04/1959 Bapt. : 26/04/1959

Père : Roger Lalonde

Par. : Raymond Lalonde

Mère : Simone Bériault

Mar. : Jeannette Lalonde

Annotation : a épousé Gérald Carrière le 27 août 1983 à St-Bernardin-de-Sienne, St-Bernardin

Lalonde, Marie Jeannine Denise

Nais. : 20/12/1962 Bapt. : 30/12/1962

Père : Roger Lalonde

Par. : Armand Wathier

Mère : Simonne Bériault

Mar. : Jeannine Lalonde

Annotation : a épousé Jean Desforges le 21 juillet 1990 à St-Bernardin-de-Sienne, St-Bernardin

Lalonde, Marie Jocelyne Josianne

Nais. : 09/06/1976 Bapt. : 18/07/1976

Père : Gilles Lalonde

Par. : Guy Longtin, oncle

Mère : Suzanne Villeneuve

Mar. : Jocelyne Villeneuve, tante

Annotation :

Lalonde, Marie Josée Mélanie

Nais. : 21/06/1989 Bapt. : 13/08/1989

Père : Mario Lalonde

Par. : Raynald Lalonde

Mère : Lucie Méthot

Mar. : Josée Méthot, tante

Annotation :

Lalonde, Marie Laura Sylvie

Nais. : 22/04/1955 Bapt. : 01/05/1955

Père : Roger Lalonde

Par. : Ovila Bériault, grand-père

Mère : Simone Bériault

Mar. : Laura Levac, grand-mère

Annotation : a épousé Jean-Pierre Desjardins le 22 juillet 1978 à St-Bernardin-de-Sienne, St-Bernardin

Lalonde, Marie Laurette Carole

Nais. : 19/03/1957 Bapt. : 24/03/1957

Père : France Lalonde

Par. : Isaïe Dupont, oncle

Mère : Laurette Dupont

Mar. : Laurette St-Denis, tante

Annotation : a épousé Germain Dupont le 26 mai 1979 à St-Bernardin-de-Sienne, St-Bernardin

Lalonde, Marie Laurette Diane

Nais. : 07/08/1964 Bapt. : 16/08/1964

Père : Guy Lalonde

Par. : Rodolphe Secours, grand-père

Mère : Gisèle Secours

Mar. : Laurette Galipeau, grand-mère

Annotation : a épousé Normand Péladeau le 11 mai 1985 à St-Bernardin-de-Sienne, St-Bernardin

Lalonde, Marie Laurette Nicole

Nais. : 14/07/1964 Bapt. : 26/07/1964

Père : Paul-Émile Lalonde

Par. : René Villemaire, oncle

Mère : Lucile Duval

Mar. : Laurette Lalonde, tante

Annotation :

Lalonde, Marie Laurette Suzanne Nais. : 25/10/1961 Bapt. : 05/11/1961
Père : Gérald Lalonde Par. : Rolland Duval
Mère : Lucille Duval Mar. : Laurette Duval
Annotation :

Lalonde, Marie Lea Claudette Nais. : 26/08/1934 Bapt. : 27/08/1934
Père : Albertin Lalonde, forgeron Par. : Josephus Lalonde, grand-père
Mère : Elisabeth Rockrey Mar. : Léa Leroux, grand-mère
Annotation : a épousé Willie Lapenséc le 21 novembre 1959 à Vankleek Hill, Ont.

Lalonde, Marie Lise Jocelaine Nais. : 17/04/1948 Bapt. : 25/04/1948
Père : Victor Lalonde Par. : Gustave Charbonneau
Mère : Aldéa Bougie Mar. : Flore Bougie
Annotation : a épousé Robert Leblanc le 18 mai 1968 à Notre-Dame, Ottawa, Ont.

Lalonde, Marie Lise Mireille Nais. : 17/06/1944 Bapt. : 18/06/1944
Père : Bruno Lalonde, cultivateur Par. : Henri Lalonde, oncle
Mère : Aline Carrière Mar. : Cécile Goulet, tante
Annotation : a épousé Laurent Brunet le 15 août 1964 à St-Bernardin-de-Sienne, St-Bernardin

Lalonde, Marie Louise Aline Nais. : 17/11/1921 Bapt. : 20/11/1921
Père : Zotique Lalonde, cultivateur Par. : Josephus Lalonde, oncle
Mère : Ida Dupont Mar. : Alma Leroux, tante
Annotation : a épousé Gérard Martineau le 15 février 1958 à St-Pascal, Montréal

Lalonde, Marie Louise Jeannette Nais. : 04/11/1913 Bapt. : 06/11/1913
Père : Josephus Lalonde, cultivateur Par. : Tréfflé Lalonde
Mère : Rose Alma Leroux Mar. : Marie Louise Wattier
Annotation : a épousé Philippe Lalonde le 1 juin 1979 à St-Bernardin-de-Sienne, St-Bernardin

Lalonde, Marie Lucia Micheline Nais. : 12/07/1940 Bapt. : 20/07/1940
Père : Fernand Lalonde Par. : Jean Lalonde, oncle
Mère : Simonne Lalonde Mar. : Lucia Jutras, tante
Annotation : a épousé Henri Chenard le 15 août 1964 à St-Louis-de-France, Brownsburg, Qc

Lalonde, Marie Lucile Benoîte Nais. : 24/12/1922 Bapt. : 25/12/1922
Père : Gaspard Lalonde, cultivateur Par. : Jean Lalonde, frère
Mère : Yvonne St-Amour Mar. : Cyprienne Lalonde, sœur
Annotation : a épousé Zéphyrin Gauthier le 4 juin 1949 à St-Bernardin-de-Sienne, St-Bernardin - a épousé Gérard Ranger le 27 octobre 1959 en 2es noces à Sts-Anges, Montréal

Lalonde, Marie Lucille Simone Nais. : 19/06/1916 Bapt. : 25/06/1916
Père : Zotique Lalonde, cultivateur Par. : Hector Dupont, oncle
Mère : Ida Dupont Mar. : Marie Anne Lalonde, tante
Annotation : a épousé Réal Desforbes le 14 juin 1941 à St-Bernardin-de-Sienne, St-Bernardin

Lalonde, Marie Madeleine Blanche Nais. : 05/06/1945 Bapt. : 06/06/1945
Père : Victor Lalonde, cultivateur Par. : Henri Levac, oncle
Mère : Aldéa Bougie Mar. : Blanche Bougie, tante
Annotation : a épousé Gérald Roussel le 30 juillet 1966 à Notre-Dame, Ottawa

Lalonde, Marie Manon Marie-Pier Nais. : 12/08/1991 Bapt. : 08/09/1991
Père : Mario Lalonde Par. : Serge Bougie, oncle
Mère : Lucie Méthot Mar. : Manon Méthot, tante
Annotation :

Lalonde, Marie Marguerite Cécile Nais. : 25/08/1921 Bapt. : 25/08/1921
Père : Pierre J. Lalonde, feu Par. : Ovila St-Amour, oncle
Mère : Emma Lalonde Mar. : Bernadette Lalonde, tante
Annotation : a épousé Lionel Hector Carrière le 31 juillet 1943 à Notre-Dame, Ottawa ; a épousé René Cusson le 14 mai 1966 à Curran, Ont.

Lalonde, Marie Marguerite Georgette Nais. : 22/04/1930 Bapt. : 24/04/1930
Père : Zotique Lalonde Par. : Jean Lalonde
Mère : Ida Dupont Mar. : Lucille Lalonde
Annotation :

Lalonde, Marie Marguerite Laurenza Nais. : 08/02/1913 Bapt. : 09/02/1913
Père : Wilfrid Lalonde, cultivateur Par. : Abraham Lalonde
Mère : Céline Bourassa Mar. : Marguerite Trottier
Annotation : a épousé Albert Fournier le 12 septembre 1932 à St-Bernardin-de-Sienne, St-Bernardin

Lalonde, Marie Marguerite Lina Nais. : 11/11/1919 Bapt. : 16/11/1919
Père : Ovide Lalonde, cultivateur Par. : Isaïe Lalonde
Mère : Marie Leduc Mar. : Albina Levac
Annotation :

Lalonde, Marie Marguerite Rita Nais. : 16/06/1926 Bapt. : 19/06/1926
Père : Isaïe Lalonde Par. : Charles Denis, oncle
Mère : Albina Levac Mar. : Azilda Lalonde, tante
Annotation : a épousé Robert Deschamps le 12 juin 1946 à T.-S.-Nom-de-Jésus, Montréal

Lalonde, Marie Marthe Yvonne Estelle Nais. : 29/07/1947 Bapt. : 03/08/1947
Père : France Lalonde Par. : Yvon Séguin
Mère : Lorette Dupont Mar. : Marie Jeanne Lalonde
Annotation : a épousé Pierre Laframboise le 9 octobre 1971 à St-Bernardin-de-Sienne, St-Bernardin

Lalonde, Marie Mirka Lise Nais. : 23/01/1966 Bapt. : 30/01/1966
Père : Guy Lalonde Par. : Albert T. Lalonde, grand-père
Mère : Gisèle Secours Mar. : Mirka Levac, grand-mère
Annotation :

Lalonde, Marie Odette Pauline Nais. : 24/09/1940 Bapt. : 24/09/1940
Père : Victor Lalonde, cultivateur Par. : Ernest Bougie, oncle
Mère : Aldéa Bougie Mar. : Marie Levac, tante
Annotation : a épousé J.L. Marcel Leblanc le 30 août 1958 à Ste-Anne, Ottawa

Lalonde, Marie Paule Armande Nais. : 26/09/1932 Bapt. : 27/09/1932
Père : Lucien Lalonde Par. : Euclide Brabant, grand-père
Mère : Irène Brabant Mar. : Rose-Anna Lortie, grand-mère
Annotation : a épousé Jean-Louis Bercier le 1er septembre 1953 à St-Isidore, St-Isidore-de-Prescott, Ont.

Lalonde, Marie Pauline Rachel Nais. : 06/02/1944 Bapt. : 09/02/1944
Père : France Lalonde, cultivateur Par. : Isaïe Lalonde
Mère : Laurette Dupont Mar. : Marie Blanche Clément
Annotation : a épousé Charles Richard Unsworth le 21 septembre 1968 à St. Jude, Hawkesbury, Ont.

Lalonde, Marie Reine Diane Nais. : 03/08/1949 Bapt. : 11/08/1949
Père : Jean Rhéal Lalonde Par. : Aimé Duval
Mère : Rollande Duval Mar. : Philomène Baron
Annotation : a épousé Léo R. Paquette le 23 septembre 1967 à St-Bernard, Fournier, Ont.

Lalonde, Marie Rose Nais. : 09/05/1912 Bapt. : 10/05/1912
Père : Samuel Lalonde, cultivateur Par. : Adélarde Gauthier
Mère : Albina Filion Mar. : Hortense Besner
Annotation : a épousé Clément Wathier le 14 février 1939 à St-Bernardin-de-Sienne, St-Bernardin

Lalonde, Marie Rose Simone Nais. : 18/07/1915 Bapt. : 18/07/1915
Père : Josephus Lalonde, forgeron Par. : France Larivière
Mère : Marie Louise Lauzon Mar. : Léa Lanthier
Annotation :

Lalonde, Marie Simone Lisette Nais. : 24/07/1951 Bapt. : 29/07/1951
Père : Albertin Lalonde Par. : Fernand Lalonde
Mère : Elisabeth Rockray Mar. : Simone Lalonde
Annotation : a épousé Michel Turpin le 6 octobre 1973 à Vankleek Hill, Ont.

Lalonde, Marie Sophie Gratia Nais. : 21/12/1933 Bapt. : 21/12/1933
Père : Georges Lalonde Par. : Esdras Bissonnette
Mère : Aurore Bissonnette Mar. : Sophie Léger
Annotation :

Lalonde, Marie Sylvie Madeleine Nais. : 08/06/1958 Bapt. : 15/06/1958
Père : Antonio Lalonde Par. : Delphis Piette, grand-père
Mère : Adrienne Piette Mar. : Rosanna Laflamme, grand-mère
Annotation : a épousé Richard Proulx le 4 octobre 1986 à L'Orignal, Ont.

Lalonde, Marie Thérèse Diane Claire Nais. : 09/08/1945 Bapt. : 18/08/1945
Père : Rolland Lalonde Par. : Henry Lett
Mère : Stella Lett Mar. : Grace Lett
Annotation : a épousé Roland A. Carrière le 7 octobre 1967 à St-Bernard, Fournier, Ont.

Lalonde, Marie Victoria Simone Rita Nais. : 27/05/1924 Bapt. : 29/05/1924
Père : Joséphat Lalonde Par. : Walter Trottier
Mère : Marie Louise Trottier Mar. : Victoria Trottier
Annotation : a épousé Laurent Chénier le 11 août 1951 à Immaculée-Conception, Montréal

Lalonde, Marie Yvette Nais. : 22/01/1921 Bapt. : 22/01/1921
Père : Ovide Lalonde, cultivateur Par. : Philippe Lalonde, frère
Mère : Mary Leduc Mar. : Irène Lalonde, sœur
Annotation : a épousé Lionel Dufort le 26 avril 1938 à St-Bernardin-de-Sienne, St-Bernardin

Lalonde, Marie Yvette Aline Nais. : 01/05/1920 Bapt. : 02/05/1920
Père : Zotique Lalonde, cultivateur Par. : Omer Dupont, oncle
Mère : Ida Dupont Mar. : Élise Leroux, tante
Annotation : a épousé Edgar Lalonde le 28 mai 1946 à St-Bernardin-de-Sienne, St-Bernardin

Lalonde, Marie-Anne Françoise Denise Nais. : 02/03/1942 Bapt. : 04/03/1942
Père : France Lalonde, cultivateur Par. : Hector Dupont, grand-père
Mère : Laurette Dupont Mar. : Marie Anne Lalonde, grand-mère
Annotation : a épousé Robert Paquette le 3 juin 1967 à St-Berbardin-de-Sienne, St-Bernardin

Lalonde, Marie-Claire Joanne

Père : Roger Lalonde

Mère : Simone Bériault

Annotation : a épousé Richard Longtin le 25 octobre 1980 à St-Bernardin-de-Sienne, St-Bernardin

Nais. : 08/09/1957 Bapt. : 15/09/1957

Par. : Gilbert Wathier, oncle

Mar. : Marie-Claire Bériault, tante

Lalonde, Mariette Sophie Annie

Père : Bernard Lalonde, ouvrier

Mère : Rita Parthenais

Annotation :

Nais. : 07/10/1977 Bapt. : 06/11/1977

Par. : Roland Parthenais, oncle

Mar. : Céline Legault, tante

Lalonde, Maxime Hermas

Père : Ovide Lalonde, cultivateur

Mère : Marie Leduc

Annotation :

Nais. : 15/06/1918 Bapt. : 16/06/1918

Par. : Maxime Besner, cousin

Mar. : Marie-Anne Lalonde, sœur

Lalonde, Melina Bella

Père : Élie Lalonde, menuisier

Mère : Josephine Sauvé

Annotation :

Nais. : 28/08/1913 Bapt. : 28/08/1913

Par. : Alfred Hébert

Mar. : Mélina Denis

Lalonde, Ovide

Père : Delphis Lalonde, cultivateur

Mère : Georgina Sarrault

Annotation :

Nais. : 27/08/1922 Bapt. : 31/08/1922

Par. : Joseph Lepage, oncle

Mar. : Rose-Anna Lalonde, tante

Lalonde, René

Père : Samuel J. Lalonde, cultivateur

Mère : Bernadette Collard

Annotation : a épousé Marie Juliette Martin le 30 mai 1944 à Lochiel, Ont.

Nais. : 28/01/1920 Bapt. : 29/01/1920

Par. : Gilbert Lalonde, cousin

Mar. : Albertine Lalonde, sœur

Lalonde, Simone

Père : Ovide Lalonde, cultivateur

Mère : Marie Leduc

Annotation :

Nais. : 05/09/1914 Bapt. : 06/09/1914

Par. : Samuel Lalonde

Mar. : Berthe Collard

Langevin, Joseph Armand Daniel

Père : Robert Langevin

Mère : Marguerite Ranger

Annotation :

Nais. : 21/04/1961 Bapt. : 30/04/1961

Par. : Gonzague Ranger

Mar. : Anastasie Ranger

Lanthier, Marie Claire Marthe Andrée Nais. : 06/05/1947 Bapt. : 07/05/1947
Père : Jules Lanthier Par. : Wilfrid Léger
Mère : Florestine Ranger Mar. : Hélène Lanthier
Annotation : a épousé Emilio di Sanza le 27 décembre 1980 à St-Gabriel, Ottawa

Lanthier, Marie Louise Nais. : 17/09/1914 Bapt. : 20/09/1914
Père : Damase Lanthier, feu Par. : Michel Dupuis
Mère : Bella Sauvé Mar. : Rose Anna Montpetit
Annotation :

Lanthier, Marie Madeleine Juliette Nais. : 05/11/1934 Bapt. : 07/11/1934
Père : Jules Lanthier, cultivateur Par. : Damien Ranger
Mère : Florestine Ranger Mar. : Délima Pilon
Annotation : a épousé René Besner le 27 juin 1959 à St-Bernardin-de-Sienne, St-Bernardin

Lanthier, Marie Odette Agathe Nais. : 12/01/1942 Bapt. : 14/01/1942
Père : Jules Lanthier, cultivateur Par. : Olivier Ranger, oncle
Mère : Florestine Ranger Mar. : Laura Bergevin, tante
Annotation : a épousé Laurence Surch le 7 juillet 1962 à St-Bernardin-de-Sienne, St-Bernardin

Lanthier, Marie Pauline Irène Nais. : 31/12/1930 Bapt. : 01/01/1931
Père : Jules Lanthier Par. : Joseph Leduc, grand-père
Mère : Irène Leduc Mar. : Amanda Dupuis, grand-mère
Annotation : a épousé Rhéal Poirier le 2 juin 1956 à St-Bernardin-de-Sienne, Saint-Bernardin

Lanthier, Marie Rolande Laurence Lucille Nais. : 23/12/1937 Bapt. : 24/12/1937
Père : Jules Lanthier, cultivateur Par. : Élie Lanthier, oncle
Mère : Florestine Ranger Mar. : Agnès Ranger, tante
Annotation : a épousé Yvon Besner le 16 juillet 1960 à St-Bernardin-de-Sienne, St-Bernardin

Lapensée, Joseph Edwin Théophile Nais. : 01/11/1928 Bapt. : 04/11/1928
Père : Willie Lapensée, cultivateur Par. : Zéphirin Duval, oncle
Mère : Flora Duval Mar. : Ida Duval, tante
Annotation : a épousé Georgette Cécile Théoret le 29 juin 1957 à St. Alexander, Lochiel

Lapensée, Joseph Jean Clifford Nais. : 11/02/1920 Bapt. : 12/02/1920
Père : William Lapensée, cultivateur Par. : Samuel Duval, grand-père
Mère : Flora Duval Mar. : Marie Louise Duval, grand-mère
Annotation : a épousé Laura Duval le 21 juin 1945

Lapensée, Joseph Léonard Gilles Nais. : 30/08/1948 Bapt. : 31/08/1948
Père : Rhéal Lapensée Par. : Willie Lapensée
Mère : Georgette Lalonde Mar. : Flora Duval
Annotation : a épousé Monique Cadieux le 4 juillet 1970 à L'Original, Ont.

Lapensée, Marie Cécile Diane Nais. : 24/12/1957 Bapt. : 29/12/1957
Père : Rhéal Lapensée Par. : Théodore Lapensée
Mère : Georgette Lalonde Mar. : Cécile Théoret
Annotation : a épousé Gaétan St-Onge le 29 juillet 1978 à Vankleek Hill, Ont.

Lapensée, Marie Denise Rita Nais. : 10/02/1946 Bapt. : 12/02/1946
Père : Clifford Lapensée Par. : Omer Duval
Mère : Emma Duval Mar. : Clara Bourbonnais
Annotation :

Lapensée, Marie Georgiana Nais. : 15/04/1925 Bapt. : 19/04/1925
Père : Héli Lapensée Par. : Philippe Bélanger, oncle
Mère : Mary Duval Mar. : Rosilda Duval, tante
Annotation :

Lapensée, Marie Madeleine Blanche Nais. : 24/06/1944 Bapt. : 25/06/1944
Père : Clifford Lapensée, cultivateur Par. : Willie Lapensée, grand-père
Mère : Emma Duval Mar. : Flora Duval, grand-mère
Annotation : a épousé Roger Séguin le 15 juillet 1967 à St. Alexander, Lochiel, Ont.

Larivière, Antoine Bruno Gérard Nais. : 23/04/1928 Bapt. : 24/04/1928
Père : Pierre fils Larivière Par. : Antoine Mercier, oncle
Mère : Florestine Léger Mar. : Maria Léger, tante
Annotation : a épousé Denise Desautels le 12 juin 1954 à Sts-Anges, Lachine, Qc

Larivière, Joseph Émile Gérald Gaston Nais. : 28/09/1933 Bapt. : 01/10/1933
Père : Pierre Larivière jr Par. : Émile Malboeuf
Mère : Florestine Léger Mar. : Ida Larivière
Annotation : a épousé Denise Labbé le 5 juillet 1958 à Ste-Cunégonde, Montréal

Larivière, Joseph Guylain Alain Nais. : 28/01/1985 Bapt. : 03/03/1985
Père : André Larivière Par. : Alain C. Carrière
Mère : Carole Leblanc Mar. : Chantal Leblanc
Annotation :

Larivière, Joseph Jean Lucien

Nais. : 28/12/1919 Bapt. : 02/01/1920

Père : Alexandre Larivière, cultivateur

Par. : Alexandre McDonald, oncle

Mère : Clara Lacombe

Mar. : Anna Larivière, tante

Annotation : a épousé Thérèse Picher le 11 août 1956 à Lamotte, Abitibi, Qc

Larivière, Joseph Léo

Nais. : 22/08/1915 Bapt. : 29/08/1915

Père : Alexandre Larivière, journalier

Par. : Pierre Larivière

Mère : Flora Lacombe

Mar. : Mathilde Méthot

Annotation :

Larivière, Joseph Moïse Jean Pierre

Nais. : 29/08/1935 Bapt. : 01/09/1935

Père : Pierre Larivière jr, cultivateur

Par. : Moïse Léger, oncle

Mère : Florestine Léger

Mar. : Cécile Duchesne, tante

Annotation : a épousé Jacqueline St-Onge le 20 septembre 1958 à Fournier, Ont.

Larivière, Joseph Wilfrid Raymond

Nais. : 13/09/1927 Bapt. : 14/09/1927

Père : Pierre Larivière

Par. : Wilfrid Léger, oncle

Mère : Florestine Léger

Mar. : Délima Larivière, tante

Annotation : a épousé Cécile Besner le 24 août 1957 à Fournier, Ont.

Larivière, Marie Clara Pierrette

Nais. : 03/03/1926 Bapt. : 07/03/1926

Père : Pierre Larivière

Par. : George Léger, oncle

Mère : Florestine Léger

Mar. : Clara Duval, tante

Annotation :

Larivière, Marie Léonor Fernande

Nais. : 08/10/1923 Bapt. : 09/10/1923

Père : Pierre Larivière

Par. : Auguste Gauthier

Mère : Florestine Léger

Mar. : Léonor Villeneuve

Annotation : a épousé Jean Marcel Lavigne le 22 avril 1946 à la Cathédrale, Montréal

Larivière, Marie Mathilda Lorette

Nais. : 16/10/1924 Bapt. : 19/10/1924

Père : Pierre Larivière

Par. : Pierre Larivière sr

Mère : Florestine Léger

Mar. : Mathilda Méthot

Annotation : a épousé Jacques Rossi le 5 octobre 1946 à St-Henri, Montréal

Larocque, Marie Guylaine Carolanne

Nais. : 29/05/1999 Bapt. : 25/07/1999

Père : Jacques Larocque

Par. : Éric Leveillé

Mère : Carole Séguin

Mar. : Guylaine Larocque

Annotation :

Larocque, Melody Faith Micheline

Père : Gary Larocque
Mère : Kathleen Riley
Annotation :

Nais. : 18/12/1998 Bapt. : 05/06/1999
Par. : Marc Fournier
Mar. : Carl Fournier

Latreille, Marie Emma Gilberte

Père : Josephus Latreille, forgeron
Mère : Alice Lalande
Annotation : a épousé Gérard Lavigne le 10 août 1946 à Immaculée-Conception, Montréal

Nais. : 16/08/1918 Bapt. : 17/08/1918
Par. : Fabien Latreille, grand-père
Mar. : Emma Cayer, grand-mère

Lauzon, Jean Louis Léonard

Père : François Lauzon
Mère : Yvonne Paquette
Annotation :

Nais. : 11/10/1927 Bapt. : 12/10/1927
Par. : Louis Lauzon
Mar. : Azilda Lalonde

Lauzon, Jean-Réné Bernard

Père : François Lauzon
Mère : Yvonne Paquette
Annotation : a épousé Marguerite Lavigne le 8 juin 1950 à Fournier, Ont.

Nais. : 29/11/1923 Bapt. : 01/12/1923
Par. : Omer Paquette, oncle
Mar. : Délia Lepage, tante

Lauzon, Joseph Jocelyn Jean Pierre

Père : Bernard Lauzon
Mère : Marguerite Lavigne
Annotation :

Nais. : 12/09/1959 Bapt. : 20/09/1959
Par. : Lucien Legault, oncle
Mar. : Adrienne Lauzon, tante

Lauzon, Joseph Michel François

Père : Bernard Lauzon
Mère : Marguerite Lavigne
Annotation :

Nais. : 30/09/1967 Bapt. : 22/10/1967
Par. : Ghislain Legault, cousin
Mar. : Odette Lauzon, sœur

Lauzon, Marie Bertha Adrienne

Père : François Lauzon, cultivateur
Mère : Yvonne Paquette
Annotation : a épousé Lucien Legault le 8 août 1944 à St-Bernardin-de-Sienne, St-Bernardin

Nais. : 26/12/1921 Bapt. : 26/12/1921
Par. : Ulric Lauzon, oncle
Mar. : Anastasie Racine, tante

Lauzon, Marie Christianne Nicole

Père : Bernard Lauzon
Mère : Marguerite Lavigne
Annotation : a épousé Yves Chabot le 16 mai 1981 à St-Alphonse-de-Liguori, Hawkesbury, Ont.

Nais. : 16/08/1958 Bapt. : 24/08/1958
Par. : Omer Lavigne, grand-oncle
Mar. : Agnès Rochary, grand-tante

Lauzon, Marie Jocelyne Suzanne

Père : Bernard Lauzon

Mère : Marguerite Lavigne

Annotation : a épousé Luc Couture le 22 juillet 1977 à Fournier, Ont.

Nais. : 25/05/1957 Bapt. : 02/06/1957

Par. : Wilfrid Lavigne, grand-père

Mar. : Delia Rockeray, grand-mère

Lauzon, Marie Johanne Rachelle

Père : Bernard Lauzon

Mère : Marguerite Lavigne

Annotation :

Nais. : 11/05/1964 Bapt. : 24/05/1964

Par. : Léo Sarault

Mar. : Mme Noëlla Sarault

Lauzon, Marie Madeleine Colette

Père : Bernard Lauzon

Mère : Marguerite Lavigne

Annotation :

Nais. : 16/01/1962 Bapt. : 28/01/1962

Par. : Claude Martin

Mar. : Madeleine Lavigne

Lauzon, Marie Odette Liette

Père : Bernard Lauzon

Mère : Marguerite Lavigne

Annotation : a épousé Raymond Lalonde le 30 juillet 1982 à St-Alphonse-de-Liguori, Hawkesbury, Ont.

Nais. : 24/03/1951 Bapt. : 30/03/1951

Par. : François Lauzon

Mar. : Yvonne Paquette

Lauzon, Marie Pierrette Yolande

Père : François Lauzon, cultivateur

Mère : Yvonne Paquette

Annotation :

Nais. : 24/09/1920 Bapt. : 26/09/1920

Par. : Ferdinand Paquette, grand-père

Mar. : Délia Lalonde, grand-mère

Lauzon, Marie Rachelle Sylvie

Père : Bernard Lauzon

Mère : Marguerite Lavigne

Annotation :

Nais. : 18/10/1960 Bapt. : 30/10/1960

Par. : Gaëtan Souigny

Mar. : Rachelle Souigny

Lavigne, Alexandra

Père : Guy Lavigne

Mère : Irène Garceau

Annotation :

Nais. : 08/08/1991 Bapt. : 17/11/1991

Par. : Raymond Lavigne

Mar. : Monique St-Louis

Lavigne, Charles Étienne

Père : Jean-Pierre Lavigne

Mère : Judith Bender

Annotation :

Nais. : 18/07/1988 Bapt. : 01/10/1988

Par. : Bernard Laberge

Mar. : Joanne Lavigne

Lavigne, Jean Grégoire Nais. : 09/10/1922 Bapt. : 11/10/1922
Père : Daniel Lavigne, cultivateur Par. : Lawrence Lavigne, oncle
Mère : Caecilia Sloan Mar. : Léa Levac, tante
Annotation :

Lavigne, Joseph Armand Nais. : 12/06/1921 Bapt. : 13/06/1921
Père : Lawrence Lavigne, fabricant de fromage Par. : Joseph Lavigne, grand-père
Mère : Léa Levac Mar. : Elisabeth Landrigan, grand-mère
Annotation : a épousé Rita Clément le 17 octobre 1944 à Ste-Anne, Ste-Anne-de-Prescott, Ont.

Lavigne, Joseph Emery Marcel Nais. : 26/01/1933 Bapt. : 29/01/1933
Père : Victor Lavigne Par. : Emery Lavigne, grand-père
Mère : Rollande Rouleau Mar. : Alexina Bourgeault, grand-mère
Annotation : a épousé Antoinette Mulligan le 29 juin 1957 à St-Gérard, Ottawa

Lavigne, Joseph Hervé Nais. : 30/05/1931 Bapt. : 31/05/1931
Père : Marc Lavigne, cultivateur Par. : Jean Baptiste Dyon
Mère : Marie Jeanne Hayes Mar. : Electa Labelle
Annotation : a épousé Violette Dewar le 2 août 1952 à Vankleek Hill, Ont.

Lavigne, Joseph Jacques Neil Nais. : 12/09/1942 Bapt. : 13/09/1942
Père : Alfred Lavigne Par. : Marc Lavigne, oncle
Mère : Laurette St-Onge Mar. : Jeanne Hayes, tante
Annotation : a épousé Joan Giroux le 23 novembre 1962 à Glen Falls, N.Y.

Lavigne, Joseph Laurent Jean Marc Nais. : 29/02/1928 Bapt. : 01/03/1928
Père : Marc Lavigne Par. : Laurent Lavigne, oncle
Mère : Jeanne Hayes Mar. : Léa Levac, tante
Annotation : a épousé Jeanne-d'Arc Bougie le 20 février 1954 à St-Bernardin-de-Sienne, St-Bernardin

Lavigne, Joseph Percival René Nais. : 21/08/1917 Bapt. : 26/08/1917
Père : Domina Lavigne Par. : Hormisdas St-Julien
Mère : Mabel Chatelain Mar. : Laura Bourbonnais
Annotation : a épousé Lorette Ledoux le 26 décembre 1942 à Notre-Dame, Verdun, Qc

Lavigne, Joseph Raoul Laurier Nais. : 07/06/1945 Bapt. : 07/06/1945
Père : Alfred Lavigne, cultivateur Par. : Raoul St-Onge, oncle
Mère : Laurette St-Onge Mar. : Antonine Lalonde, tante
Annotation : a épousé Jeannette St-Jean le 10 juillet 1976 à Our Lady of the Annociation, Glen Falls, N.Y.

Lavigne, Joseph René Nais. : 06/08/1918 Bapt. : 11/08/1918
Père : Lawrence Lavigne, fabricant de fromage Par. : Adélarde Levac, grand-père
Mère : Léa Levac Mar. : Ada Méthot, grand-mère
Annotation : a épousé Mariette Sauvé le 12 novembre 1946 à Vankleek Hill, Ont.

Lavigne, Joseph René Jean-Pierre Nais. : 18/02/1959 Bapt. : 01/03/1959
Père : Jean Marc Lavigne Par. : Jean René Gareau, oncle
Mère : Jeanne d'Arc Bougie Mar. : Madeleine Lavigne, tante
Annotation : a épousé Judith Bender le 26 mai 1984 à St-Alphonse-de-Liguori, Hawkesbury, Ont.

Lavigne, Joseph Ronny Alexandre Nais. : 03/01/1986 Bapt. : 29/03/1986
Père : Jean Pierre Lavigne Par. : Ronald Bender
Mère : Judith Bender Mar. : Carole Bender
Annotation :

Lavigne, Joseph Samuel Ronald Nais. : 27/04/1927 Bapt. : 01/05/1927
Père : Lawrence Lavigne Par. : Samuel Levac, oncle
Mère : Léa Levac Mar. : Délia Belair, tante
Annotation : a épousé Jeannette Lanthier le 16 mai 1953 à Ste-Anne, Ste-Anne-de-Prescott, Ont.

Lavigne, Marie Angèle Murielle Nais. : 27/06/1936 Bapt. : 28/06/1936
Père : Jacques Alfred Lavigne, cultivateur Par. : Jean Baptiste St-Onge, grand-père
Mère : Marie Lorette St-Onge Mar. : Angèle St-Onge, tante
Annotation : a épousé Howard Wallace Henderson à St. Alphonsus, Glens Falls, N.Y.

Lavigne, Marie Cécile Carole Nais. : 14/06/1957 Bapt. : 23/06/1957
Père : Jean Lavigne Par. : Léo Paul Bougie, oncle
Mère : Jeanne-d'Arc Bougie Mar. : Cécile Duval, tante
Annotation : a épousé Vital Lambert le 11 octobre 1980 à St-Bernardin-de-Sienne, St-Bernardin

Lavigne, Marie Electa Madeleine Nais. : 18/06/1926 Bapt. : 20/06/1926
Père : Marc Lavigne Par. : J.U. Wilson
Mère : Jeanne Hayes Mar. : Yvonne Hayes, tante
Annotation : a épousé Rémi Gareau le 11 juin 1949 à Ste-Hélène, Montréal

Lavigne, Marie Elizabeth Hélène Nais. : 18/06/1926 Bapt. : 20/06/1926
Père : Marc Lavigne Par. : Joseph Lavigne, grand-père
Mère : Jeanne Hayes Mar. : Elizabeth Landrigan, grand-mère
Annotation : a épousé Gaston Ravary le 29 mai 1934 à St-Bernardin-de-Sienne, St-Bernardin

Lavigne, Marie Hélène Manon Sylvie Nais. : 11/09/1965 Bapt. : 19/09/1965
Père : Jean Marc Lavigne Par. : Gaston Ravary, oncle
Mère : Jeanne d'Arc Bougie Mar. : Hélène Lavigne, tante
Annotation : a épousé Sylvain Lavoie le 10 septembre 1988 à St-Bernardin-de-Sienne, St-Bernardin

Lavigne, Marie Jeanne Francine Louise Nais. : 07/10/1955 Bapt. : 09/10/1955
Père : Jean Marc Lavigne Par. : Marc Lavigne, grand-père
Mère : Jeanne D'Arc Bougie Mar. : Marie Jeanne Hayes, grand-mère
Annotation : a épousé Luc Secours le 17 août 1974 à St-Bernardin-de-Sienne, St-Bernardin

Lavigne, Marie Lea Marguerite Nais. : 29/03/1932 Bapt. : 01/04/1932
Père : Wilfrid Lavigne Par. : Josephus Lalonde
Mère : Délia Rochry Mar. : Léa Leroux
Annotation : a épousé Bernard Lauzon le 8 juin 1950 à Fournier, Ont.

Lavigne, Marie Thérèse Johanne Nais. : 15/02/1962 Bapt. : 25/02/1962
Père : Jean Marc Lavigne Par. : Lucien Leroux
Mère : Jeanne D'Arc Bougie Mar. : Mme Thérèse Leroux
Annotation : a épousé Bernard Laberge le 27 décembre 1986 à L'Original, Ont.

Lavigne, Marina Catherine Nais. : 27/06/1936 Bapt. : 28/06/1936
Père : Jacques Alfred Lavigne, cultivateur Par. : Daniel Lavigne, grand-père
Mère : Marie Lorette St-Onge Mar. : Cecilia Sloan, grand-mère
Annotation : a épousé Donald Stanley Wallace le 10 novembre 1956 à St. Alphonsus, Glens Falls, N.Y.

Lavigne, Mary Helena Ruth Nais. : 28/10/1939 Bapt. : 29/10/1939
Père : Alfred Lavigne Par. : Leonard McCulloch
Mère : Laurette St-Onge Mar. : Helena Lavigne, tante
Annotation : a épousé Richard Ralph Phillips le 11 juin 1960 à St. Alphonsus, Glens Falls, N.Y.

Laviolette, Anne Marie Denise Nais. : 27/07/1930 Bapt. : 29/07/1930
Père : Théodule Laviolette Par. : Félix Quenneville
Mère : Marie Anne Thomas Mar. : Alma Lalonde
Annotation : a épousé Jean Guy Landriault le 9 octobre 1950 à Alfred, Ont.

Leblanc, Alfred Arthur Nais. : 27/02/1917 Bapt. : 04/03/1917
Père : Alfred Leblanc, cultivateur Par. : Joseph Dubeau
Mère : Adèle Duval Mar. : Georgianna Paquette
Annotation : a épousé Gloria McCullough en 1948

Leblanc, Armand Roger

Nais. : 24/07/1929 Bapt. : 27/07/1929
Père : Alfred Leblanc, cultivateur Par. : George Laflamme, oncle
Mère : Adèle Duval Mar. : Georgeanna Duval, tante
Annotation :

Leblanc, Joseph Ernest

Nais. : 08/05/1915 Bapt. : 09/05/1915
Père : Alfred Leblanc Par. : Alexandre Duval
Mère : Adèle Duval Mar. : Alexina Lalonde
Annotation :

Leblanc, Joseph Jean Serge

Nais. : 06/11/1966 Bapt. : 13/11/1966
Père : Édouard Leblanc Par. : Jean Allard, oncle
Mère : Aline Piché Mar. : Irène Piché, tante
Annotation : a épousé Suzanne Léger le 17 mai 1986 à St-Isidore, St-Isidore-de-Prescott, Ont.

Leblanc, Joseph Philippe

Nais. : 30/12/1913 Bapt. : 03/01/1914
Père : Alfred Leblanc, cultivateur Par. : Wilfrid Duval
Mère : Adèle Duval Mar. : Alice Baron
Annotation :

Leblanc, Joseph Zéphirin Edmond

Nais. : 11/12/1923 Bapt. : 15/12/1923
Père : Alfred Leblanc Par. : Adrien Besner
Mère : Adèle Duval Mar. : Hortense Vallée
Annotation : a épousé Cécile Denis le 9 février 1949 à Brownsburg, Qc

Leblanc, Marie Ida

Nais. : 03/06/1912 Bapt. : 05/06/1912
Père : Alfred Leblanc Par. : Joseph Duval
Mère : Adèle Duval Mar. : Aldéa Duval
Annotation : a épousé Dieudonné Paquette le 20 octobre 1931 à St-Bernardin-de-Sienne, St-Bernardin

Leblanc, Marie Laura Eva

Nais. : 01/01/1921 Bapt. : 06/01/1921
Père : Alfred Leblanc, cultivateur Par. : Josephat Lalonde
Mère : Adèle Duval Mar. : Marie Louise Trottier
Annotation : a épousé Alphonse Marleau le 20 octobre 1951 à St-Bernardin-de-Sienne, St-Bernardin

Lefebvre, Joseph Jean Maurice

Nais. : 27/07/1925 Bapt. : 02/08/1925
Père : Arthur Lefebvre Par. : Aldema Lefebvre, oncle
Mère : Bertha Sabourin Mar. : Albertine Lefebvre, tante
Annotation : a épousé Simone St-Onge le 5 septembre 1953 à Glen Robertson, Ont.

Legault, Joseph Armand Bruno Nais. : 03/12/1927 Bapt. : 04/12/1927
Père : Arthur Legault Par. : Henri Levac, oncle
Mère : Exmérilda Bercier Mar. : Clara Legault, tante
Annotation : a épousé Jeannine Marcelle Lauzon le 8 octobre 1948 à St. Mary's Church, Brantford, Ont.

Legault, Joseph Émile Nais. : 31/03/1917 Bapt. : 01/04/1917
Père : Arthur Legault Par. : Joseph Leroux
Mère : Emérilda Bercier Mar. : Lumina Galipault
Annotation : a épousé Agathe Charbonneau le 17 septembre 1942 à Treadwell, Ont.

Legault, Joseph Henri Albert Nais. : 24/01/1922 Bapt. : 26/01/1922
Père : Arthur Legault, meunier Par. : Henri Legault, oncle
Mère : Exmérilda Bercier Mar. : Alberta Bercier, tante
Annotation : a épousé Theresa Alphonsine Masson, le 24 avril 1954 à Holy Rosary, Ottawa - Témoins :
Armand Trottier, Rita Trottier

Legault, Joseph Jean Noël Nais. : 25/12/1920 Bapt. : 26/12/1920
Père : Arthur Legault, meunier Par. : Émile Leroux
Mère : Exmérilda Bercier Mar. : Alice Legault, tante
Annotation :

Legault, Joseph Lucien Nais. : 16/07/1915 Bapt. : 18/07/1915
Père : Arthur Legault Par. : Elzéar Legault
Mère : Exmérilda Bercier Mar. : Henriette Besner
Annotation :

Legault, Joseph Normand Ghislain Nais. : 12/10/1953 Bapt. : 19/10/1953
Père : Lucien Legault Par. : Bernard Lauzon
Mère : Adrienne Lauzon Mar. : Marguerite Lavigne
Annotation : a épousé Suzanne Lacroix le 25 juillet 1975 à Vankleek Hill, Ont.

Legault, Léopold Nais. : 06/12/1918 Bapt. : 08/12/1918
Père : Arthur Legault, meunier Par. : Esdras Leroux
Mère : Exmérilda Bercier Mar. : Eva Leroux
Annotation : a épousé Armanda Trottier le 1er août 1946 à Sacré-Cœur, Alexandria, Ont.

Legault, Marie Francine Rachelle Nais. : 12/09/1948 Bapt. : 15/09/1948
Père : Lucien Legault Par. : Arthur Legault
Mère : Adrienne Lauzon Mar. : Exmérilda Bercier
Annotation : a épousé Robert Dicaire le 27 juin 1970 à Vankleek Hill, Ont.

Legault, Marie Hélène Lucile

Père : Arthur Legault
Mère : Exmériilda Bercier

Annotation : a épousé Réal Laflamme le 26 juillet 1947 à Sacré-Cœur, Alexandria, Ont.

Nais. : 25/03/1926 Bapt. : 25/03/1926

Par. : Aimé Lortie, oncle
Mar. : Hélène Legault, tante

Legault, Marie Jeanne Rita

Père : Arthur Legault
Mère : Exmériilda Bercier

Annotation :

Nais. : 06/08/1924 Bapt. : 07/08/1924

Par. : Lucien Legault, frère
Mar. : Simone Legault, sœur

Legault, Marie Rachel Ginette

Père : Lucien Legault, meunier
Mère : Adrienne Lauzon

Annotation : a épousé Jérôme Clermont le 24 juin 1972 à Vankleek Hill, Ont.

Nais. : 07/05/1945 Bapt. : 09/05/1945

Par. : François Lauzon, grand-père
Mar. : Yvonne Paquette, grand-mère

Lepage, Christina

Père : Gilles Lepage
Mère : Jo-Anne Paquette

Annotation :

Nais. : 09/01/1992 Bapt. : 16/02/1992

Par. : Stéphane Lepage
Mar. : Claudette Sauvé

Lepage, Marie Josianne Roxanne

Père : Jean-Marie Lepage
Mère : Monique Racicot

Annotation :

Nais. : 30/07/1996 Bapt. : 20/10/1996

Par. : Charles Lepage
Mar. : Josianne Lepage

Leroux, Anonyme

Père : Ozana Leroux
Mère : Rosa Fillion

Annotation : enfant décédé le même jour

Nais. : 16/11/1922 Bapt. : 16/11/1922

Par. :
Mar. :

Leroux, Geoffroy Dominique Jacob

Père : Normand Leroux
Mère : Marie-Pierre Bourdon

Annotation :

Nais. : 19/01/1998 Bapt. : 08/03/1998

Par. : Dominique Leroux
Mar. : Lynne F. Groulx

Leroux, Joseph Alcide Lucien

Père : Henri Leroux
Mère : Eva Lalonde

Annotation : a épousé Georgette Dumouchel le 23 août 1969 à Thurso,,Qc

Nais. : 26/12/1946 Bapt. : 29/12/1946

Par. : Lucien Lalonde
Mar. : Irène Brabant

Leroux, Joseph Alphonse Salomon Nais. : 07/01/1916 Bapt. : 08/01/1916
Père : Alphonse Leroux, journalier Par. : Théophile Deschamps
Mère : Adélaïde Lauzon Mar. : Evelina Chouinard
Annotation : a épousé Anna Cadieux, née Charlebois, le 12 novembre 1982 à N.-D.-de-Lourdes, Vanier, Ont.

Leroux, Joseph André Nais. : 24/10/1931 Bapt. : 25/10/1931
Père : Esdras Leroux, fromager Par. : Joseph Lalonde
Mère : Marie Anne Lalonde Mar. : Ida Lalonde
Annotation : a épousé Stella Méthot le 5 septembre 1957 à St-Bernardin-de-Sienne, St-Bernardin

Leroux, Joseph Armand Dominique Nais. : 12/10/1965 Bapt. : 24/10/1965
Père : Grégoire Leroux Par. : Armand Leroux, oncle
Mère : Huguette Wathier Mar. : Jannine Bougie, tante
Annotation :

Leroux, Joseph Armand Gérald Nais. : 09/06/1958 Bapt. : 15/06/1958
Père : Léo Leroux Par. : Armand Leroux, oncle
Mère : Aline Couture Mar. : Jeannine Bougie, tante
Annotation : a épousé Paulette Ann Turton le 28 juillet 1980 à St-Bernardin-de-Sienne, St-Bernardin

Leroux, Joseph Claude François Nais. : 06/02/1964 Bapt. : 16/02/1964
Père : Léo Leroux Par. : Roch Leroux
Mère : Aline Couture Mar. : Marie Reine Leroux
Annotation :

Leroux, Joseph Damase Grégoire Nais. : 01/11/1941 Bapt. : 02/11/1941
Père : Esdras Leroux, industriel Par. : Armand St-Amour, oncle
Mère : Marie Anne Lalonde Mar. : Aldéa Lalonde, tante
Annotation :

Leroux, Joseph Damase René Nais. : 19/09/1921 Bapt. : 21/09/1921
Père : Ozana Leroux, cultivateur Par. : Damase Leroux, grand-père
Mère : Rosa Fillion Mar. : Zoé Leclair, grand-mère
Annotation : a épousé Mary Agnès Leroux le 2 août 1947 à Greenfield, Ont.

Leroux, Joseph Denis Vital Nais. : 04/12/1946 Bapt. : 08/12/1946
Père : Lucien Leroux Par. : Léo Paul Bougie
Mère : Thérèse Bougie Mar. : Cécile Duval
Annotation : a épousé Jocelyne Lafranchise le 10 juillet 1971 à Ste-Justine, Ste-Justine-de-Newton, Qc

Leroux, Joseph Emile Armand Nais. : 30/07/1929 Bapt. : 30/07/1929
Père : Esdras Leroux, industriel Par. : Émile Leroux, oncle
Mère : Marie-Anne Lalonde Mar. : Laura Malbocuf, tante
Annotation : a épousé Jeannine Bougie le 28 juin 1952 à St-Bernardin-de-Sienne, St-Bernardin

Leroux, Joseph Émile Marc Nais. : 14/10/1963 Bapt. : 20/10/1963
Père : André Leroux Par. : Émile Méthot
Mère : Stella Méthot Mar. : Fernande Méthot-Gratton
Annotation : a épousé Joanne Leroux le 18 juin 1988 à Bourget, Ont.

Leroux, Joseph Esdras Adrien Nais. : 26/04/1935 Bapt. : 28/04/1935
Père : Lucien Leroux, journalier Par. : Esdras Leroux, oncle
Mère : Florence Lalonde Mar. : Marie Anne Lalonde, tante
Annotation : a épousé Monique Adam le 11 mai 1957 à Notre-Dame, Montréal

Leroux, Joseph Esdras Marcellin Nais. : 19/07/1961 Bapt. : 30/07/1961
Père : Grégoire Leroux Par. : Esdras Leroux
Mère : Huguette Wathier Mar. : Mme Yvette Dupont
Annotation : a épousé Chantal McLean le 7 octobre 1989 à St-Bernardin-de-Sienne, St-Bernardin

Leroux, Joseph Esdras Serge Nais. : 02/02/1961 Bapt. : 12/02/1961
Père : André Leroux Par. : Esdras Leroux, grand-père
Mère : Stella Méthot Mar. : Mme Yvette Dupont, grand-tante
Annotation :

Leroux, Joseph Fernand Michel Nais. : 26/10/1952 Bapt. : 26/10/1952
Père : Lucien Leroux Par. : Fernand Cardinal
Mère : Thérèse Bougie Mar. : Marie Claire Bourbonnais
Annotation : a épousé Rolande Lambert le 26 août 1972 à St-Dominique, Hawkesbury, Ont.

Leroux, Joseph Gaston Jean-Pierre Nais. : 04/02/1961 Bapt. : 12/02/1961
Père : Léo Leroux Par. : Gaston Levac
Mère : Aline Couture Mar. : Mme Marie Claire Levac
Annotation :

Leroux, Joseph Gilles Normand Nais. : 30/09/1963 Bapt. : 06/10/1963
Père : Grégoire Leroux Par. : Clement Wathier
Mère : Huguette Wathier Mar. : Mme Rosa Wathier
Annotation :

Leroux, Joseph Hector Luc Nais. : 30/03/1951 Bapt. : 01/04/1951
Père : Lucien Leroux Par. : Hector Bougie
Mère : Thérèse Bougie Mar. : Thérèse Trinque
Annotation : a épousé Lorraine Leduc le 2 juin 1973 à St-Isidore, St-Isidore-de-Prescott, Ont.

Leroux, Joseph Henri Albert Nais. : 12/05/1939 Bapt. : 14/05/1939
Père : Esdras Leroux, industriel Par. : Henri Leroux, oncle
Mère : Marie-Anna Lalonde Mar. : Eva Lalonde, tante
Annotation :

Leroux, Joseph Henri Gilles Nais. : 08/07/1949 Bapt. : 10/07/1949
Père : Lucien Leroux Par. : Henri Leroux
Mère : Thérèse Bougie Mar. : Eva Lalonde
Annotation : a épousé Ginette Sabourin le 11 juillet 1970 à Ste-Justine, Ste-Justine-de-Newton, Qc

Leroux, Joseph Hilaire Ovila Nais. : 10/07/1918 Bapt. : 11/07/1918
Père : Ozana Leroux, cultivateur Par. : Siméon Filion, grand-père
Mère : Rosa Filion Mar. : Gloriza Legault, grand-mère
Annotation : a épousé Graziella Major le 17 novembre 1941 à St-Raphaël, Ont.

Leroux, Joseph Jean Rolland Nais. : 16/12/1928 Bapt. : 21/12/1928
Père : Henri Leroux, cultivateur Par. : John McCulloch
Mère : Emma Cousineau Mar. : Adèle Cousineau
Annotation : a épousé Pierrette Kelly le 16 juillet 1954 à N.-D.-Auxiliatrice, Verdun, Qc

Leroux, Joseph Jean-Baptiste Antonio Nais. : 19/09/1913 Bapt. : 21/09/1913
Père : Alphonse Leroux, cultivateur Par. : Jean Baptiste Bissonnette
Mère : Adélaïde Lauzon Mar. : Josephine Lauzon
Annotation : a épousé Marguerite Levac le 7 juin 1938 à St-Luc, Curran, Ont.

Leroux, Joseph Laurent Nais. : 26/10/1920 Bapt. : 31/10/1920
Père : Asa Leroux, cultivateur Par. : Damase Leroux, grand-père
Mère : Laura Bourgon Mar. : Zoé Leclair, grand-mère
Annotation : a épousé Bertha Lacombe le 17 mai 1948 à Alfred, Ont.

Leroux, Joseph Léon Hubert Nais. : 07/12/1937 Bapt. : 08/12/1937
Père : Lucien Leroux Par. : Henri Renaud, oncle
Mère : Florence Lalonde Mar. : Clara Leroux, tante
Annotation : a épousé Lorraine Levac le 14 mai 1960 à St-Bernardin-de-Sienne, St-Bernardin

Leroux, Joseph Louis Arcade

Nais. : 18/03/1918 Bapt. : 19/03/1918

Père : Alphonse Leroux, journalier

Par. : Louis Lalonde

Mère : Adélaïde Lauzon

Mar. : Joséphine Lauzon, tante

Annotation : a épousé Huguette Bergeron le 15 octobre 1952 à St-François-d'Assise, Ottawa

Leroux, Joseph Lucien Rock

Nais. : 15/02/1937 Bapt. : 16/02/1937

Père : Esdras Leroux, industriel

Par. : Lucien Leroux, oncle

Mère : Marianne Lalonde

Mar. : Florence Lalonde, tante

Annotation : a épousé Marie-Reine Wathier le 17 juin 1961 à St-Bernardin-de-Sienne, St-Bernardin

Leroux, Joseph Marcellin Mathieu

Nais. : 16/08/1996 Bapt. : 20/10/1996

Père : Normand Leroux

Par. : Marcellin Leroux

Mère : Marie-Pierre Bourdon

Mar. : Chantal McLean

Annotation :

Leroux, Joseph Normand Nicholas

Nais. : 01/12/1997 Bapt. : 08/03/1998

Père : Dominique Leroux

Par. : Normand Leroux

Mère : Lynne F. Groulx

Mar. : Marie-Pierre Bourdon

Annotation :

Leroux, Joseph Philippe Rémi

Nais. : 14/07/1955 Bapt. : 17/07/1955

Père : Léo Leroux

Par. : Philippe Leroux

Mère : Aline Couture

Mar. : Eva Gauthier

Annotation : a épousé Louise Lemay le 24 septembre 1977 à Rockland, Ont.

Leroux, Joseph Ronald Michel

Nais. : 03/07/1970 Bapt. : 26/07/1970

Père : Grégoire Leroux

Par. : Ronald McCulloch

Mère : Huguette Wattier

Mar. : Angeline Wattier

Annotation :

Leroux, Joseph Stephane Eric

Nais. : 18/05/1971 Bapt. : 06/06/1971

Père : André Leroux, contracteur

Par. : Serge Leroux

Mère : Stella Méthot

Mar. : Francine Leroux

Annotation : a épousé Nathalie Lapensée le 7 mai 1994 à Plantagenet, Ont.

Leroux, Joseph-Dominique Claude

Nais. : 13/05/1965 Bapt. : 23/05/1965

Père : André Leroux

Par. : Philippe Leroux, oncle

Mère : Stella Méthot

Mar. : Eva Gauthier, tante

Annotation : a épousé France McLean le 12 octobre 1996 à St-Bernardin-de-Sienne, St-Bernardin

Leroux, Marie Alma Alexandrine Nais. : 23/03/1917 Bapt. : 15/04/1917
Père : Alphonse Leroux Par. : Joseph Dupont
Mère : Adélaïde Lauzon Mar. : Alma Carrière
Annotation :

Leroux, Marie Claire Annette Nais. : 12/06/1933 Bapt. : 12/06/1933
Père : Esdras Leroux, fromager Par. : Ernest Leroux, oncle
Mère : Marie Anne Lalonde Mar. : Laurette St-Denis, tante
Annotation : a épousé Gaston Levac le 29 mai 1956 à St-Bernardin-de-Sienne, St-Bernardin

Leroux, Marie Colette Nais. : 29/06/1948 Bapt. : 04/07/1948
Père : Lucien Leroux Par. : Ernest Leroux
Mère : Thérèse Bougie Mar. : Laurette St-Denis
Annotation : a épousé Marc Sauvé le 10 octobre 1970 à N.-D.-de-Lourdes, Eastview

Leroux, Marie Denise Suzie Nais. : 04/10/1966 Bapt. : 16/10/1966
Père : Grégoire Leroux Par. : Gilles Wathier
Mère : Huguette Wathier Mar. : Denyse Wathier
Annotation :

Leroux, Marie Estelle Diane Nais. : 23/05/1946 Bapt. : 26/05/1946
Père : Ernest Leroux Par. : Henri Leroux
Mère : Laurette St-Denis Mar. : Eva Lalonde
Annotation : a épousé Gaston Myre le 24 avril 1965 à l'Ascension, Hawkesbury, Ont.

Leroux, Marie Eva Jeannette Nais. : 16/04/1916 Bapt. : 17/04/1916
Père : Henri Leroux, fromager Par. : Théophile Cousineau, grand-père
Mère : Emma Cousineau Mar. : Eva Bourbonnais, grand-mère
Annotation : a épousé Adrien Lebocuf le 6 juillet 1935 à Verdun, Qc - en 2es noces, a épousé Léopold Carrier le 17 décembre 1974 à Montréal

Leroux, Marie Florence Nais. : 03/11/1919 Bapt. : 04/11/1919
Père : Aza Leroux, cultivateur Par. : Gédéon Bourgon, grand-père
Mère : Laura Bourgon Mar. : Amanda Filion, grand-mère
Annotation : a épousé Alphonse Cardinal le 13 octobre 1940 à St-Bernardin-de-Sienne, St-Bernardin

Leroux, Marie Francine Sabrina Nais. : 05/01/2000 Bapt. : 22/04/2000
Père : Claude Leroux Par. : Claude Gagné
Mère : France McLean Mar. : Francine McLean
Annotation :

Leroux, Marie Françoise Lucienne

Nais. : 19/05/1944 Bapt. : 21/05/1944

Père : Lucien Leroux, cultivateur

Par. : Ernest Bougie, grand-père

Mère : Thérèse Bougie

Mar. : Marie Levac, grand-mère

Annotation : a épousé Roger Lamoureux le 27 août 1966 à St-Bernardin-de-Sienne, St-Bernardin

Leroux, Marie Gabrielle Simone

Nais. : 03/07/1938 Bapt. : 03/07/1938

Père : Henri Leroux

Par. : Josephat Bissonnette, oncle

Mère : Eva Lalonde

Mar. : Marie Ange Lalonde, tante

Annotation : a épousé Réjean Major le 14 septembre 1957 à St-Bernardin-de-Sienne, St-Bernardin

Leroux, Marie Huguette Catherine

Nais. : 11/07/1995 Bapt. : 22/10/1995

Père : Dominique Leroux

Par. : Grégoire Leroux

Mère : Lynne F. Groulx

Mar. : Huguette Wathier

Annotation :

Leroux, Marie Juliette Martine

Nais. : 23/05/1964 Bapt. : 31/05/1964

Père : Grégoire Leroux

Par. : Émile Dicaire

Mère : Alice Gauthier

Mar. : Mme Juliette Dicaire

Annotation : a épousé Michel Goulet le 10 septembre 1988 à Coteau Landing

Leroux, Marie Laura Nicole

Nais. : 12/10/1945 Bapt. : 14/10/1945

Père : Lucien Leroux

Par. : Émile Leroux

Mère : Thérèse Bougie

Mar. : Laura Malboeuf

Annotation : a épousé Gérard Leduc le 22 juillet 1967 à St-Bernardin-de-Sienne, St-Bernardin

Leroux, Marie Lorette Jeannine

Nais. : 20/10/1931 Bapt. : 21/10/1931

Père : Ernest Leroux

Par. : Onésime St-Denis, grand-père

Mère : Lorette St-Denis

Mar. : Malvina Malbeuf, grand-mère

Annotation : a épousé Rémi Duval le 25 octobre 1952 à St-Bernardin-de-Sienne, St-Bernardin

Leroux, Marie Lucille Gratia

Nais. : 20/03/1941 Bapt. : 20/03/1941

Père : Ernest Leroux, garagiste

Par. : Henri Couture, oncle

Mère : Laurette St-Denis

Mar. : Léa St-Denis, tante

Annotation : a épousé Joseph Wilfrid Omer Guy Myre le 29 août 1959 à St-Alphonse-de-Liguori, Hawkesbury, Ont.

Leroux, Marie Lucille Lorina

Nais. : 30/04/1934 Bapt. : 30/04/1934

Père : Ernest Leroux, garagiste

Par. : Ovide Lalonde, grand-père

Mère : Lorette St-Denis

Mar. : Lumina Gallipeau, grand-mère

Annotation :

Leroux, Marie Lucille Marielle Nais. : 28/10/1941 Bapt. : 29/10/1941
Père : Henri Leroux Par. : Émile Leroux
Mère : Eva Lalonde Mar. : Laura Malboeuf
Annotation : a épousé Roger Major le 27 octobre 1961 à St-Bernardin-de-Sienne, St-Bernardin

Leroux, Marie Marthe Julie Nais. : 27/10/1964 Bapt. : 04/11/1964
Père : Grégoire Leroux Par. : Alban Grenier, oncle
Mère : Huguette Wathier Mar. : Marie-Marthe Wathier, tante
Annotation :

Leroux, Marie Mélina Francine Nais. : 20/12/1958 Bapt. : 28/12/1958
Père : André Leroux Par. : J.H. Méthot, grand-père
Mère : Stella Méthot Mar. : Mélina Simard, grand-mère
Annotation : a épousé Marc-François Bourgon le 16 août 1980 à St-Bernardin-de-Sienne, St-Bernardin

Leroux, Marie Monique Nais. : 24/08/1933 Bapt. : 24/08/1933
Père : Lucien Leroux Par. : Ovide Lalonde
Mère : Florence Lalonde Mar. : Lumina Gallipeau
Annotation : a épousé Roger Bray le 12 mai 1956 à St-Bernardin-de-Sienne, St-Bernardin

Leroux, Marie Monique Claire Line Nais. : 09/09/1959 Bapt. : 20/09/1959
Père : Lucien Leroux Par. : Roger Bray
Mère : Thérèse Bougie Mar. : Monique Leroux, sœur
Annotation : a épousé François Théorèt le 9 septembre 1978 à St-Bernardin-de-Sienne, St-Bernardin

Leroux, Marie Nathalie Janyka Nais. : 07/04/1999 Bapt. : 23/05/1999
Père : Marcellin Leroux Par. : Michel Leroux
Mère : Chantal McLean Mar. : Nathalic Peat
Annotation :

Leroux, Marie Philomène Antoinette Nais. : 11/12/1914 Bapt. : 13/12/1914
Père : Alphonse Leroux Par. : Ulric Lauzon
Mère : Adélaïde Lauzon Mar. : Anastasie Racine
Annotation :

Leroux, Marie Pierrette Giselle Nais. : 03/09/1934 Bapt. : 03/09/1934
Père : Henri Leroux Par. : Ovide Lalonde
Mère : Eva Lalonde Mar. : Lumina Gallipeau
Annotation : a épousé André Piette le 15 juillet 1954 à St-Bernardin-de-Sienne, St-Bernardin

Leroux, Marie Reine Yvette

Père : Léo Leroux
Mère : Aline Couture
Annotation :

Nais. : 08/08/1959 Bapt. : 09/08/1959
Par. : Fernand Ranger, oncle
Mar. : Yvette Couture, tante

Leroux, Marie Réjeanne Sylvie

Père : Léo Leroux
Mère : Aline Couture
Annotation :

Nais. : 19/01/1963 Bapt. : 27/01/1963
Par. : Bruno Couture
Mar. : Mme Réjeanne Couture

Leroux, Marie Rita Lumina

Père : Aimé Leroux
Mère : Délima Gauthier
Annotation :

Nais. : 07/07/1922 Bapt. : 09/07/1922
Par. : Joseph Leroux, oncle
Mar. : Lumina Galipeau, tante

Leroux, Marie Simonne

Père : Lucien Leroux
Mère : Florence Lalonde
Annotation :

Nais. : 13/04/1941 Bapt. : 14/04/1941
Par. : Joseph Henri Lalonde, oncle
Mar. : Ida Lalonde, tante

Leroux, Marie Thérèse Adrienne

Père : Ernest Leroux, mécanicien
Mère : Laurette St-Denis
Annotation : a épousé André Dewar le 23 mai 1959 à St-Alphonse-de-Liguori, Hawkesbury, Ont.

Nais. : 24/02/1938 Bapt. : 24/02/1938
Par. : Esdras Leroux, oncle
Mar. : Marie Anne Lalonde, tante

Leroux, Marie Thérèse Michelle

Père : Léo Leroux
Mère : Aline Couture
Annotation : a épousé Michel Kiopini le 23 juillet 1983 à St-Charles-Borromée, Longueuil, Qc

Nais. : 11/01/1957 Bapt. : 13/01/1957
Par. : Alban Couture, oncle
Mar. : Thérèse Gratton, tante

Leroux, Serge Jonathan

Père : Claude Leroux
Mère : France McLean
Annotation :

Nais. : 12/03/1998 Bapt. : 17/05/1998
Par. : Serge Leroux
Mar. : Joanne St-Jean

Levac, Anonyme

Père : George Levac, cultivateur
Mère : Ida Martin
Annotation : jumeau - décédé 1/2 heure après sa naissance

Nais. : 17/07/1921 Bapt. : 18/07/1921

Levac, Bernadette Gilberte Nais. : 15/03/1926 Bapt. : 16/03/1926
Père : Victor Levac Par. : Oscar Levac, oncle
Mère : Régina Bélair Mar. : Eva Lavigne, tante
Annotation :

Levac, Donat Nais. : 28/06/1913 Bapt. : 29/06/1913
Père : Emery Édouard Levac, cultivateur Par. : Édouard Bourassa
Mère : Georgianna Duval Mar. : Mary Duval
Annotation : a épousé Clauda Legeault, le 28 octobre 1933 à St-Isidore-de-Prescott, Ont.

Levac, Jean Lucien Hervé Nais. : 12/05/1925 Bapt. : 12/05/1925
Père : Alfred Levac Par. : Eugène Charlebois, oncle
Mère : Léonie Charlebois Mar. : Eva Lanthier, tante
Annotation :

Levac, Jean Marie Nais. : 25/10/1918 Bapt. : 26/10/1918
Père : Benjamin Levac, cultivateur Par. : Ferdina Malbeuf
Mère : Flore Deschamps Mar. : Rosana Girard
Annotation : a épousé Marie Elisabeth Desneiges Lalande le 20 avril 1938 à Lochiel, Ont.

Levac, Joseph Adrien Nais. : 13/12/1915 Bapt. : 14/12/1915
Père : George Levac, cultivateur Par. : Samuel Martin
Mère : Ida Martin Mar. : Victoria Lalonde
Annotation : a épousé Marie Florida Boileau le 10 mai 1943 à La Nativité, Cornwall, Ont.

Levac, Joseph Aimé Nais. : 13/02/1920 Bapt. : 14/02/1920
Père : Georges Levac, cultivateur Par. : Zénon Levac, oncle
Mère : Ida Martin Mar. : Marie-Anne Boisvenue, tante
Annotation : a épousé Alda Bougie, le 16 avril 1945 à Cornwall, Ont.

Levac, Joseph Albert Henri Nais. : 06/03/1923 Bapt. : 08/03/1923
Père : George Levac, cultivateur Par. : Donat Levac, frère
Mère : Ida Martin Mar. : Yvonne Levac, sœur
Annotation : a épousé Gratia Berecier le 13 mai 1950 à St-Félix-de-Valois, Cornwall, Ont.

Levac, Joseph Albert Hermas Nais. : 22/05/1913 Bapt. : 25/05/1913
Père : Benjamin Levac, cultivateur Par. : Théophile Deschamps
Mère : Flore Deschamps Mar. : Evélina Chouinard
Annotation : a épousé Gilberte Sauvé le 18 septembre 1939 à St-Télesphorè, St-Télesphore, Qc

Levac, Joseph Alcide Roland

Père : Alfred Levac, cultivateur

Mère : Léonie Charlebois

Annotation : a épousé Lucille Denis le 6 juin 1942 à St-Bernardin-de-Sienne, St-Bernardin, Ont.

Nais. : 12/09/1915 Bapt. : 13/09/1915

Par. : Joseph Deschamps, oncle

Mar. : Alexina Levac, tante

Levac, Joseph Alfred Albert

Père : George Levac, cultivateur

Mère : Ida Martin

Annotation : a épousé Jeanne D'Arc Bernadette Dicaire le 19 août 1943 à St. Andrew, St. Andrew's West, Ont.

Nais. : 25/01/1918 Bapt. : 26/01/1918

Par. : Camille Gauthier

Mar. : Virginie Cousineau

Levac, Joseph André Lionel Ronald

Père : Lionel Levac

Mère : Rosalia Piette

Annotation :

Nais. : 17/07/1948 Bapt. : 18/07/1948

Par. : Aldoma Besner

Mar. : Ida Levac

Levac, Joseph André Remi

Père : Eugène Levac, cultivateur

Mère : Laurette Brabant

Annotation : a épousé Malvina Roberge le 23 août 1965 à Verner, Ont.

Nais. : 08/12/1943 Bapt. : 08/12/1943

Par. : Émile Souigny, oncle

Mar. : Laurette Levac, tante

Levac, Joseph Armand Bruno

Père : Henri Levac, cultivateur

Mère : Clara Legault

Annotation :

Nais. : 20/08/1922 Bapt. : 20/08/1922

Par. : Elzéar Legault, grand-père

Mar. : Henriette Besner, grand-mère

Levac, Joseph Auguste

Père : Victor Levac

Mère : Régina Bélair

Annotation : a épousé Antonine Rattey le 23 août 1952 à N.-D.-de-Grâce, Hull, Qc

Nais. : 12/11/1923 Bapt. : 14/11/1923

Par. : Auguste Bélair, oncle

Mar. : Emma Bélair, tante

Levac, Joseph Aza Denis Emérie

Père : Donat Levac, cultivateur

Mère : Clauda Legault

Annotation : a épousé Réjeanne Paré le 22 octobre 1961 à Hawkesbury, Ont.

Nais. : 14/04/1940 Bapt. : 15/04/1940

Par. : Aza Leroux

Mar. : Laura Bourgon

Levac, Joseph Donat Bernard

Père : Donat Levac, cultivateur

Mère : Clauda Legault

Annotation : a épousé Diane Vinet le 1er octobre 1966 à L'Orignal, Ont.

Nais. : 16/10/1943 Bapt. : 17/10/1943

Par. : Donat Leduc

Mar. : Albertine Legault

Levac, Joseph Donat Gaétan Roger

Père : Denis Levac
Mère : Réjeanne Paré
Annotation :

Nais. : 10/08/1963 Bapt. : 18/08/1963
Par. : Gaétan Levac
Mar. : Clauda Legault

Levac, Joseph Étienne Guylain

Père : Lionel Levac
Mère : Rosalia Piette
Annotation :

Nais. : 30/11/1966 Bapt. : 11/12/1966
Par. : Adélard Cholette, beau-frère
Mar. : Huguette Levac, sœur

Levac, Joseph Gaston Eric

Père : Gilles Levac, cultivateur
Mère : Claudette Gravelle
Annotation :

Nais. : 08/10/1973 Bapt. : 28/10/1973
Par. : Gaston Desjardins, oncle
Mar. : Nicole Gravel, tante

Levac, Joseph George Aimé

Père : Emery Levac, cultivateur
Mère : Odile Lalonde
Annotation :

Nais. : 11/07/1915 Bapt. : 12/07/1915
Par. : Aimé Lortie
Mar. : Eva Lortie

Levac, Joseph Georges Lionel

Père : Emery Xavier Levac, cultivateur
Mère : Odile Lalonde
Annotation : a épousé Rosalia Piette le 30 juin 1942 à St-Bernardin-de-Sienne, St-Bernardin, Ont.

Nais. : 25/01/1918 Bapt. : 27/01/1918
Par. : Henri Levac, frère
Mar. : Flore Deschamps, cousine

Levac, Joseph Georges René

Père : Emery X. Levac, cultivateur
Mère : Odile Lalonde
Annotation : a épousé Lucille Nadeau le 17 octobre 1970 à Masson, Qc

Nais. : 29/10/1921 Bapt. : 30/10/1921
Par. : Arthur Levac, frère
Mar. : Ida Levac, sœur

Levac, Joseph Hector

Père : Samuel Levac
Mère : Délia Bélair
Annotation :

Nais. : 20/04/1926 Bapt. : 25/04/1926
Par. : Roméo Paquette
Mar. : Léa Levac

Levac, Joseph Hervé Roch

Père : Henri Levac
Mère : Clara Legault
Annotation : a épousé Anita Ouimet le 6 juin 1949 à Vankleek Hill, Ont.

Nais. : Bapt. : 27/09/1923
Par. : Isaïe Lalonde
Mar. : Albina Levac

Levac, Joseph Jacques Alain

Nais. : 09/08/1966 Bapt. : 21/08/1966

Père : Gilles Levac

Par. : Eugène Levac, grand-père

Mère : Claudette Gravel

Mar. : Laurette Brabant, grand-mère

Annotation : a épousé Nancy Berniquez le 13 août 1988 à St-Bernardin-de-Sienne, St-Bernardin

Levac, Joseph Jacques André

Nais. : 14/05/1961 Bapt. : 21/05/1961

Père : Alcide Levac

Par. : Maurice Levac

Mère : Lucille Denis

Mar. : Estelle Levac

Annotation : a épousé Johanne Latour le 12 avril 1997 à St-Donat, Montréal

Levac, Joseph Jacques Gaëtan

Nais. : 13/11/1938 Bapt. : 13/11/1938

Père : Donat Levac, cultivateur

Par. : Dosithé Legault, grand-père

Mère : Clauda Legault

Mar. : Délisca Bourgon, grand-mère

Annotation : a épousé Colombe Besner le 9 novembre 1985 à Fournier, Ont.

Levac, Joseph Jean Marc

Nais. : 25/04/1952 Bapt. : 30/04/1952

Père : Eugène Levac

Par. : Vincent Levac

Mère : Laurette Brabant

Mar. : Yolande Levac

Annotation : a épousé Jocelyne Charrette le 20 août 1977 à Casselman, Ont.

Levac, Joseph Jean Noël Roger

Nais. : 25/12/1935 Bapt. : 25/12/1935

Père : Donat Levac, cultivateur

Par. : Emery Édouard Levac

Mère : Clauda Legeault

Mar. : Georgina Duval

Annotation :

Levac, Joseph Jean-Pierre

Nais. : 30/06/1956 Bapt. : 08/07/1956

Père : Alcide Levac

Par. : Eugène Levac, oncle

Mère : Lucille Denis

Mar. : Laurette Brabant, tante

Annotation : a épousé Suzanne Leinweber le 17 septembre 1977 à Vankleek Hill, Ont.

Levac, Joseph Lucien Antonio

Nais. : 17/08/1916 Bapt. : 20/08/1916

Père : Honoré Levac

Par. : Narcisse Deschamps

Mère : Dorilda Deschamps

Mar. : Antoinette Quesnel

Annotation :

Levac, Joseph Maurice André Denis

Nais. : 21/11/1951 Bapt. : 28/11/1951

Père : Alcide Levac

Par. : Samuel Denis

Mère : Lucille Denis

Mar. : Yvonne Charbonneau

Annotation : a épousé Louise Martel le 26 mars 1983 à Vankleek Hill, Ont.

Levac, Joseph Maxime Albert Nais. : 14/04/1916 Bapt. : 15/04/1916
Père : Benjamin Levac, cultivateur Par. : Honoré Levac
Mère : Flore Deschamps Mar. : Dorilda Deschamps
Annotation : a épousé Imelda Poirier le 27 octobre 1941 à Sacré-Cœur, Alexandria, Ont.

Levac, Joseph Michel Stéphane Nais. : 18/09/1968 Bapt. : 29/09/1968
Père : Gilles Levac Par. : Aldège Gravel, grand-père
Mère : Claudette Gravel Mar. : Alice Cuerrier, grand-mère
Annotation :

Levac, Joseph Olivier Roméo Nais. : 20/10/1914 Bapt. : 21/10/1914
Père : Zénon Levac Par. : Olivier Martin
Mère : Marie Anne Boisvenue Mar. : Léa Levac
Annotation : a épousé Délida Lavictoire le 2 septembre 1935 à Cornwall, Ont.

Levac, Joseph Réal Nais. : 17/07/1921 Bapt. : 18/07/1921
Père : George Levac, cultivateur Par. : Joseph Deschamps
Mère : Ida Martin Mar. : Alexina Levac
Annotation : a épousé Edne Lefebvre le 17 juillet 1950 à La Nativité, Cornwall, Ont.; jumeau

Levac, Joseph Regent Bruno Nais. : 05/05/1932 Bapt. : 05/05/1932
Père : Arthur Levac Par. : Napoléon Ranger, grand-père
Mère : Alice Ranger Mar. : Alice Farrell, grand-mère
Annotation : a épousé Gertrude Vallée le 26 juillet 1958 à St-Jacques, Maxville, Ont.

Levac, Joseph Robert Luc Nais. : 19/09/1953 Bapt. : 20/09/1953
Père : Lionel Levac Par. : André Piette
Mère : Rosalia Piette Mar. : Albertine Piette
Annotation : a épousé Nicole Mainville le 31 août 1974 à St-Isidore, St-Isidore-de-Prescott, Ont.

Levac, Joseph Thaddée Robert Gilles Nais. : 05/03/1942 Bapt. : 08/03/1942
Père : Eugène Levac, cultivateur Par. : Thaddée Brabant, oncle
Mère : Laurette Brabant Mar. : Alberta Malboeuf, tante
Annotation : a épousé Claudette Gravel le 29 mai 1965 à St-Isidore

Levac, Joseph Théodule Adrien Nais. : 21/03/1917 Bapt. : 22/03/1917
Père : Victor Levac Par. : Théodule Poirier
Mère : Régina Bélair Mar. : Orméline Legault
Annotation : a épousé Simone Pharand à N.-D.-de-Lourdes, Eastview, Ont. le 30 juin 1951

Levac, Joseph-René Michel

Père : Denis Levac
Mère : Réjeanne Paré
Annotation :

Nais. : 26/04/1965 Bapt. : 02/05/1965
Par. : René Parent
Mar. : Marie Ange Dallaire

Levac, Léonel Joseph

Père : Samuel Levac, cultivateur
Mère : Délia Bélair
Annotation : a épousé Violette Ladéroule le 11 octobre 1947 à Vankleek Hill, Ont.

Nais. : 13/08/1920 Bapt. : 15/08/1920
Par. : Lawrence Lavigne, oncle
Mar. : Léa Levac, tante

Levac, Louis

Père : Benjamin Levac
Mère : Flore Deschamps
Annotation :

Nais. : 31/05/1912 Bapt. : 02/06/1912
Par. : Charles Deschamps
Mar. : Eugénie Racine

Levac, Marianne Aldéa

Père : George Levac, cultivateur
Mère : Ida Martin
Annotation : a épousé Henri Gauthier le 27 août 1935 à St. Andrew, St. Andrew's West, Ont.

Nais. : 05/01/1913 Bapt. : 06/01/1913
Par. : Joseph Levac
Mar. : Céline Gauthier

Levac, Marie Aldéa

Père : Osias Levac, cultivateur
Mère : Élisabeth Sauvé
Annotation : a épousé Jean Picard le 18 octobre 1938 à Fournier, Ont.

Nais. : 14/07/1918 Bapt. : 15/07/1918
Par. : Napoléon Sauvé, oncle
Mar. : Caroline Sauvé, tante

Levac, Marie Alice

Père : Joseph Levacque, cultivateur
Mère : Céline Gauthier
Annotation :

Nais. : 02/11/1912 Bapt. : 03/11/1912
Par. : Zénon Levac
Mar. : Marianne Boisvenu

Levac, Marie Alice Joceline

Père : Lionel Levac
Mère : Rosalia Piette
Annotation : a épousé Pierre Lalonde le 7 juin 1975 à St-Isidore, St-Isidore-de-Prescott, Ont.

Nais. : 25/11/1956 Bapt. : 28/11/1956
Par. : Donat Piette, oncle
Mar. : Alice Levac, tante

Levac, Marie Aline Laurette

Père : Alfred Levac, cultivateur
Mère : Léonie Charlebois
Annotation : le 1 octobre 1938 à St-Bernardin-de-Sienne, St-Bernardin, a épousé Eusèbe Souigny, baptisé le 29 octobre 1907 à Fournier, Ont.

Nais. : 12/08/1917 Bapt. : 12/08/1917
Par. : Isaac Lortie
Mar. : Joséphine Levac

Levac, Marie Anita Nais. : 02/09/1928 Bapt. : 02/09/1928
Père : Samuel Levac Par. : Primat Duval
Mère : Délia Bélair Mar. : Céline Duval
Annotation :

Levac, Marie Anna Cécile Nais. : 12/07/1918 Bapt. : 14/07/1918
Père : Samuel Levac, cultivateur Par. : Arthur Lalonde, oncle
Mère : Délia Bélair Mar. : Anna Levac, tante
Annotation : a épousé Roch Joseph Cadieux le 14 juillet 1940 à Ste-Bernadette, Hull, Qc

Levac, Marie Aurore Nais. : 26/09/1913 Bapt. : 27/09/1913
Père : Zénon Levac, cultivateur Par. : Joseph Levac
Mère : Marie Boisvenue Mar. : Céline Gauthier
Annotation : a épousé Albert R. Dubé le 6 juin 1932 à Cornwall, Ont.

Levac, Marie Blanche Eva Nais. : 12/09/1913 Bapt. : 14/09/1913
Père : Emery Levac, cultivateur Par. : Joseph Desforges
Mère : Odile Lalonde Mar. : Ida Lortie
Annotation :

Levac, Marie Danielle Lyne Nais. : 10/08/1963 Bapt. : 18/08/1963
Père : Vincent Levac Par. : Eugène Levac
Mère : Liliane Méthot Mar. : Laurette Brabant
Annotation : a épousé Jean-Pierre Charlebois le 6 juin 1992 à St-Bernard, Fournier, Ont.

Levac, Marie Emma Blanche Nais. : 31/03/1922 Bapt. : 03/04/1922
Père : Samuel Levac, cultivateur Par. : Auguste Bélair, oncle
Mère : Délia Bélair Mar. : Emma Bélair, tante
Annotation :

Levac, Marie Eva Héléne Nais. : 25/06/1925 Bapt. : 26/06/1925
Père : Henri Levac Par. : Aimé Lortie, oncle
Mère : Clara Legault Mar. : Héléne Legault, tante
Annotation :

Levac, Marie Eva Hugnette Madeleine Nais. : 25/09/1944 Bapt. : 26/09/1944
Père : Lionel Levac, cultivateur Par. : Delphis Piette, grand-père
Mère : Rosalie Piette Mar. : Rosanna Laflamme, grand-mère
Annotation : a épousé Adélard Cholette le 25 juin 1966 à St-Bernardin-de-Sienne, St-Bernardin, Ont.

Levac, Marie Françoise Chantal Nais. : 03/12/1961 Bapt. : 10/12/1961
Père : Vincent Levac Par. : Joseph Méthot
Mère : Liliane Méthot Mar. : Mélina Simard
Annotation :

Levac, Marie Ginette Angèle Nais. : 16/10/1950 Bapt. : 16/10/1950
Père : Lionel Levac Par. : Isaïe Méthot
Mère : Rosalie Piette Mar. : Marie-Anne Piette
Annotation : a épousé Richard Scott le 13 septembre 1975 à St-Isidore, St-Isidore-de-Prescott, Ont.

Levac, Marie Gisèle Monique Nais. : 06/10/1941 Bapt. : 07/10/1941
Père : Donat Levac, cultivateur Par. : Odilon Lalonde
Mère : Clauda Legault Mar. : Eugénie Bériault
Annotation : a épousé Florient Deschamps le 7 juin 1969 à St-Bernardin-de-Sienne, St-Bernardin

Levac, Marie Hélène Agathe Thérèse Nais. : 09/04/1922 Bapt. : 10/04/1922
Père : Alfred Levac, cultivateur Par. : J. Émile Levac, oncle
Mère : Léonie Charlebois Mar. : Hélène Charlebois, grand-mère
Annotation : a épousé Raoul Séguin le 6 juin 1942 à St-Bernardin-de-Sienne, St-Bernardin

Levac, Marie Ida Lorraine Nais. : 12/01/1940 Bapt. : 14/01/1940
Père : Eugène Levac, cultivateur Par. : Alpha Brabant, oncle
Mère : Laurette Brabant Mar. : Ida Malboeuf, tante
Annotation : a épousé Hubert Leroux le 14 mai 1960 à St-Bernardin-de-Sienne, St-Bernardin

Levac, Marie Ida Rosa Nais. : 08/05/1923 Bapt. : 10/05/1923
Père : Samuel Levac, cultivateur Par. : Marc Lavigne
Mère : Délia Bélair Mar. : Ida Levac, tante
Annotation : a épousé George Edward Klamm le 3 décembre 1955 à Our Lady of Sorrows, Takoma (Ind.), États-Unis

Levac, Marie Jeanne Nais. : 15/05/1917 Bapt. : 17/05/1917
Père : Ben Levac, cultivateur Par. : Adélarde Deschamps
Mère : Flore Deschamps Mar. : Adèle Levac
Annotation : a épousé Joseph Alex Achille Thauvette le 19 juin 1935 à Lochiel, Ont.

Levac, Marie Josée Nathalie Nais. : 14/11/1970 Bapt. : 06/12/1970
Père : Vincent Levac Par. : Jean-Marc Levac
Mère : Liliane Méthot Mar. : Chantal Levac
Annotation :

Levac, Marie Laure Fernande Nais. : 15/03/1929 Bapt. : 15/03/1929
Père : Victor Levac, cultivateur Par. : Élie Souigny
Mère : Régina Bélair Mar. : Ménadore Legault
Annotation : a épousé Joseph Terrien le 23 avril 1949 à Curran, Ont.

Levac, Marie Léonie Estelle Nais. : 01/02/1946 Bapt. : 03/02/1946
Père : Alcide Levac Par. : Alfred Levac
Mère : Lucille Denis Mar. : Léonie Charlebois
Annotation : a épousé Jacques Maisonneuve le 4 juillet 1966 à St-Bernardin-de-Sienne, St-Bernardin

Levac, Marie Lucienne Jacqueline Nais. : 10/04/1947 Bapt. : 11/04/1947
Père : Donat Levac Par. : Lucien Lalonde
Mère : Clauda Legault Mar. : Léa Legault
Annotation : a épousé Robert Paquette le 19 septembre 1970 à St-Bernardin-de-Sienne, St-Bernardin

Levac, Marie Lucile Dora Nais. : 07/06/1914 Bapt. : 07/06/1914
Père : George Levac, cultivateur Par. : Raoul Levac
Mère : Ida Martin Mar. : Eva Bertrand
Annotation :

Levac, Marie Lucille Jeanne d'Arc Pauline Nais. : 06/02/1947 Bapt. : 07/02/1947
Père : Eugène Levac Par. : Alcide Levac
Mère : Laurette Brabant Mar. : Lucille Denis
Annotation : a épousé Benoit Ranger le 23 septembre 1967 à St-Isidore, St-Isidore-de-Prescott, Ont.

Levac, Marie Marguerite Amanda Johanne Nais. : 21/08/1962 Bapt. : 02/09/1962
Père : Denis Levac Par. : Rhéal Rouleau
Mère : Réjeanne Paré Mar. : Mme Amanda Rouleau
Annotation : a épousé Jean Trépanier le 18 juillet 1982 à Marie-Médiatrice, Pointe-Calumet, eté
Deux-Montagnes, Qc

Levac, Marie Marguerite Madeleine Nais. : 25/10/1942 Bapt. : 26/10/1942
Père : Donat Levac Par. : Emery E. Levac, grand-père
Mère : Clauda Legault Mar. : Georgiana Duval, grand-mère
Annotation : a épousé Réjean Galipeau le 27 mai 1967 à St-Bernardin-de-Sienne, St-Bernardin

Levac, Marie Mélanie Suzanne Estelle Nais. : 01/10/1979 Bapt. : 21/10/1979
Père : Jean Pierre Levac, fermier Par. : Jacques Maisonneuve, oncle
Mère : Suzanne Leinweber Mar. : Estelle Levac, tante
Annotation :

Levac, Marie Pierrette Irène Gabrielle Nais. : 24/02/1950 Bapt. : 24/02/1950
Père : Eugène Levac Par. : Lucien Lalonde
Mère : Laurette Brabant Mar. : Irène Brabant
Annotation : a épousé Jean-Guy Lalonde le 9 août 1969 à St-Isidore, St-Isidore-de-Prescott, Ont.

Levac, Marie Rose Nais. : 26/02/1914 Bapt. : 27/02/1914
Père : Honoré Levac, cultivateur Par. : Charles Deschamps
Mère : Dosilda Deschamps Mar. : Eugénie Racine
Annotation :

Levac, Marie Simone Nais. : 08/07/1916 Bapt. : 09/07/1916
Père : Samuel Levac Par. : Victor Levac
Mère : Délia Bélair Mar. : Régina Bélair
Annotation : a épousé Bruce Wayne Aaron le 24 novembre 1949 à la Cathédrale, Montréal

Levac, Marie Thérèse Marguerite Nais. : 23/09/1921 Bapt. : 25/09/1921
Père : Victor Levac, cultivateur Par. : Eléonaire Cardinal, oncle
Mère : Régina Bélair Mar. : Delima Levac, tante
Annotation : a épousé Antonio Leroux le 7 juin 1938 à Curran, Ont.

Levac, Marie Yvette Nais. : 03/01/1915 Bapt. : 04/01/1915
Père : Samuel Levac (Martin) Par. : Adélarde Levac, grand-père
Mère : Délia Bélair Mar. : Adda Méthot, grand-mère
Annotation : a épousé John Eric White le 4 avril 1953 à Ste-Marguerite, Trois-Rivières, Qc

Levac, Paul Émile Nais. : 19/08/1924 Bapt. : 22/08/1924
Père : Samuel Levac Par. : Théodule Poirier
Mère : Délia Bélair Mar. : Oméline Legault
Annotation : a épousé Antoinette Van De Veir le 23 février 1946 à Wauschat Beke, Belgique

Levac, Rosa Marie Nais. : 26/02/1914 Bapt. : 27/02/1914
Père : Honoré Levac, cultivateur Par. : Benjamin Levac
Mère : Dosilda Deschamps Mar. : Marie Legault
Annotation :

Levac, Samuel Josaphat Nais. : 02/06/1919 Bapt. : 08/06/1919
Père : Victor Levac, cultivateur Par. : Samuel Levac
Mère : Régina Bélair Mar. : Délia Bélair, tante
Annotation :

Levac, Thérèse Nais. : 02/07/1915 Bapt. : 04/07/1915
Père : Honoré Levac, cultivateur Par. : Philippe Bonnaville
Mère : Dorilda Deschamps Mar. : Florestine Deschamps
Annotation :

Levacque, Joseph Émile Dorilla Nais. : 17/07/1912 Bapt. : 18/07/1912
Père : Zénon Levacque, cultivateur Par. : Moïse Boisvenue, grand-père
Mère : Marie Anne Boisvenue Mar. : Angelina Aubin, grand-mère
Annotation : a épousé Eva Thibeault, née Baungarten, le 7 août 1965 à Ste-Croix, Cornwall, Ont.

Lortie, Joseph Benoit André Nais. : 30/03/1956 Bapt. : 30/03/1956
Père : Jean Marie Lortie Par. : Hilaire Villeneuve, oncle
Mère : Rita Secours Mar. : Annette Lortie, tante
Annotation : a épousé Diane Dupont le 16 mai 1980 à St-Grégoire-de-Nazianze, Vankleek Hill, Ont.

Lortie, Joseph Claude Yvon Nais. : 19/10/1942 Bapt. : 19/10/1942
Père : Émile Lortie, cultivateur Par. : Joseph Desforges, oncle
Mère : Blanche Desforges Mar. : Lucille Léger, tante
Annotation : a épousé Denise Séguin le 25 mai 1968 à St-Isidore, St-Isidore-de-Prescott, Ont.

Lortie, Joseph Jean-Marc Yves Nais. : 01/02/1965 Bapt. : 07/02/1965
Père : Jean Marie Lortie Par. : Jean-Marie Pilon, oncle
Mère : Rita Secours Mar. : Lucille Lortie, tante
Annotation :

Lortie, Joseph Jean-Marie Henri Nais. : 07/07/1926 Bapt. : 09/07/1926
Père : Aimé Lortie Par. : Henri Levac, oncle
Mère : Hélène Legault Mar. : Clara Legault, tante
Annotation : a épousé Rita Secours le 7 août 1950 à Fournier, Ont.

Lortie, Joseph Léo Albert Nais. : 23/11/1929 Bapt. : 24/11/1929
Père : Aimé Lortie, cultivateur Par. : Arthur Legault
Mère : Hélène Legault Mar. : Exmerilda Bercier
Annotation :

Lortie, Joseph Serge Luc Nais. : 13/04/1953 Bapt. : 19/04/1953
Père : Jean Marie Lortie Par. : Aimé Lortie
Mère : Rita Secours Mar. : Hélène Legault
Annotation : a épousé Lise Rouleau le 26 janvier 1977 à Crysler, Ont.

Lortie, Marie Eva Annette

Nais. : 29/03/1922 Bapt. : 30/03/1922

Père : Aimé Lortie, cultivateur

Par. : Isaïe Lortie, grand-père

Mère : Hélène Legault

Mar. : Eva Lortie, tante

Annotation : a épousé Hilaire Villeneuve le 31 août 1943 à St-Bernardin-de-Sienne, St-Bernardin

Lortie, Marie Eva Fleurette

Nais. : 20/07/1926 Bapt. : 21/07/1926

Père : Émile Lortie

Par. : Isaïe Lortie, grand-père

Mère : Blanche Desforges

Mar. : Eva Lortie, tante

Annotation : a épousé Roland Lalonde le 19 juin 1945 à St-Bernardin-de-Sienne, St-Bernardin

Lortie, Marie Gislaine Denise

Nais. : 03/01/1959 Bapt. : 04/01/1959

Père : Jean Marie Lortie

Par. : Florient Bereier, oncle

Mère : Rita Secours

Mar. : Annette Secours, tante

Annotation :

Lortie, Marie Ida Aurea

Nais. : 09/02/1931 Bapt. : 09/02/1931

Père : Émile Lortie, cultivateur

Par. : Joseph Desforges

Mère : Blanche Desforges

Mar. : Ida Lortie

Annotation :

Lortie, Marie Ida Simone

Nais. : 14/08/1924 Bapt. : 16/08/1924

Père : Aimé Lortie

Par. : Joseph Desforges, oncle

Mère : Hélène Legault

Mar. : Ida Lortie, tante

Annotation : a épousé Bruno Clément le 10 octobre 1945 à St-Bernardin-de-Sienne, St-Bernardin

Lortie, Marie Jycleine Huguette

Nais. : 12/05/1951 Bapt. : 13/05/1951

Père : Jean Marie Lortie

Par. : Dosithée Secours

Mère : Rita Secours

Mar. : Isaïde Wathier

Annotation : a épousé François Bourbonnais le 10 octobre 1974 à St-Bernardin-de-Sienne, St-Bernardin

Lortie, Marie Odile Georgette

Nais. : 14/11/1923 Bapt. : 15/11/1923

Père : Émile Lortie

Par. : Osias Desforges

Mère : Blanche Desforges

Mar. : Odile Brunet

Annotation : a épousé Alban Wathier le 29 décembre 1942 à St-Bernardin-de-Sienne, St-Bernardin

Lortie, Marie Yolande Gaétane

Nais. : 31/03/1933 Bapt. : 31/03/1933

Père : Émile Lortie, cultivateur

Par. : Albert Longtin, oncle

Mère : Blanche Desforges

Mar. : Ludovica Desforges, tante

Annotation : a épousé Hervé Wathier le 30 mai 1940 à St-Bernardin-de-Sienne, St-Bernardin

Lortie, Marie-Anne Lucile Estelle

Nais. : 26/07/1923 Bapt. : 28/07/1923

Père : Aimé Lortie, cultivateur

Par. : Elzéar Legault, grand-père

Mère : Hélène Legault

Mar. : Henriette Besner, grand-mère

Annotation : a épousé Jean-Marie Pilon le 30 mai 1945 à Moose Creek, Ont.

Mack, Douglas Alphonse

Nais. : 11/07/1918 Bapt. : 14/07/1918

Père : Milton Arthur Mack

Par. : Alphonse Lalonde, grand-père

Mère : Ozilda Lalonde

Mar. : Clophée Bray, grand-mère

Annotation :

Major, Joseph Marc André

Nais. : 22/07/1962 Bapt. : 29/07/1962

Père : Roger Major

Par. : Joseph Major

Mère : Murielle Leroux

Mar. : Mme Noella Major

Annotation :

Malbeuf, Marie Yvonne Joanne

Nais. : 03/09/1964 Bapt. : 13/09/1964

Père : Philippe Malbeuf

Par. : Léonide Malboeuf, grand-père

Mère : Priscille Laviguer

Mar. : Yvonne Lalonde, grand-mère

Annotation : a épousé Robert Blouin le 20 août 1988 à Notre-Dame, Montréal

Malboeuf, Joseph Gaetan

Nais. : 24/01/1951 Bapt. : 24/01/1951

Père : Roger Malboeuf

Par. : Philippe Bélanger

Mère : Adèle Bélanger

Mar. : Exilda Duval

Annotation : a épousé Sylvie Philibert le 5 octobre 1974 à N.-D.-du-Perpétuel-Secours, Montréal

Malboeuf, Joseph Jean-Claude Yvon

Nais. : 26/12/1938 Bapt. : 28/12/1938

Père : Émile Malboeuf, cultivateur

Par. : Thaddée Brabant, oncle

Mère : Ida Larivière

Mar. : Alberta Malboeuf, tante

Annotation :

Malboeuf, Joseph Marcel Léo

Nais. : 05/01/1949 Bapt. : 06/01/1949

Père : Roger Malboeuf

Par. : Émile Malboeuf

Mère : Adèle Bélanger

Mar. : Ida Larivière

Annotation : a épousé Diane Rozzi le 3 mai 1969 à N.-D.-du-Perpétuel-Secours, Montréal

Malboeuf, Joseph Roger Jean-Paul

Nais. : 03/09/1949 Bapt. : 04/09/1949

Père : Émile Malbeuf

Par. : Roger Malboeuf

Mère : Ida Larivière

Mar. : Adèle Bélanger

Annotation : a épousé Ghislaine Meunier le 16 septembre 1978 à Sts-Angeès, Lachine, Qc

Malboeuf, Marie Gisèle Monique

Nais. : 05/01/1943 Bapt. : 06/01/1943

Père : Léonide Malboeuf, cultivateur

Par. : François Larivière, oncle

Mère : Yvonne Lalonde

Mar. : Dora Malboeuf, tante

Annotation : a épousé Gérard Leduc le 17 juillet 1965 à St-Bernardin-de-Sienne, St-Bernardin

Malboeuf, Marie Pierrette Lise

Nais. : 31/01/1943 Bapt. : 31/01/1943

Père : Émile Malboeuf, cultivateur

Par. : Pierre Larivière, oncle

Mère : Ida Larivière

Mar. : Florestine Léger, tante

Annotation : a épousé Michel Choquette le 6 octobre 1962 à St-Bernardin-de-Sienne, St-Bernardin

Malboeuf, Marie Rita

Nais. : 03/11/1934 Bapt. : 04/11/1934

Père : Léonide Malboeuf, cultivateur

Par. : Frédéric Lalonde, grand-père

Mère : Yvonne Lalonde

Mar. : Rose Anna Wathier, grand-mère

Annotation : a épousé Hubert Bougie le 29 juin 1957 à St-Bernardin-de-Sienne, St-Bernardin

Malboeuf, Marie Rollande Jeannine

Nais. : 07/10/1932 Bapt. : 08/10/1932

Père : Émile Malboeuf, cultivateur

Par. : Pierre Larivière sr, grand-père

Mère : Ida Larivière

Mar. : Mathilda Méthot, grand-mère

Annotation : a épousé Rolland Hébert le 11 juin 1953 à St-Bernardin-de-Sienne, St-Bernardin

Marleau, Joseph André Philius Donald

Nais. : 11/07/1958 Bapt. : 20/07/1958

Père : Henri Marleau

Par. : Philius Laframboise, oncle

Mère : Ange-Aimé Ravary

Mar. : Corona Ravary, tante

Annotation : a épousé Guylaine Ménard le 1er septembre 1979 à La Nativité, Cornwall, Ont.

Marleau, Joseph Claude Alain

Nais. : 31/01/1973 Bapt. : 25/02/1973

Père : Raynald Marleau, garag. & vendeur machines

Par. : Jean-Claude Marleau, oncle

Mère : Ghislaine Fournier

Mar. : Ange-Aimée Ravary, grand-mère

Annotation :

Marleau, Joseph Guibert Gislain

Nais. : 24/03/1956 Bapt. : 25/03/1956

Père : Henri Marleau

Par. : Reynald Marleau, frère

Mère : Ange-Aimé Ravary

Mar. : Lise Marleau, sœur

Annotation : a épousé Jocelyne Levac le 30 octobre 1982 à St-Isidore, St-Isidore-de-Prescott, Ont.

Marleau, Marie Thérèse Joelle

Nais. : 29/09/1968 Bapt. : 13/10/1968

Père : Reynald Marleau

Par. : Bruno Fournier, grand-père

Mère : Ghislaine Fournier

Mar. : Thérèse Lavigne, grand-mère

Annotation : a épousé Yves Joannette le 31 juillet 1993 à St-Bernardin-de-Sienne, St-Bernardin

Martin, Anonyme Nais. : 16/12/1921 Bapt. : 16/12/1921
Père : Samuel Martin, fabricant de fromage Par. :
Mère : Victoria Lalonde Mar. :
Annotation : née et décédée à l'hôpital du Docteur McDonald, Vankleek Hill, Ont.

Martin, Joseph Aza Nais. : 20/12/1914 Bapt. : 20/12/1914
Père : Samuel Martin, fromager Par. : Auguste Lalonde
Mère : Victoria Lalonde Mar. : Maric Louise Meilleure
Annotation :

Martin, Joseph Élie Nais. : 01/10/1918 Bapt. : 06/10/1918
Père : Samuel Martin, fabricant de fromage Par. : Alphonse Lalonde
Mère : Victoria Lalonde Mar. : Clophée Bray
Annotation : a épousé Edwilda Lauzon le 24 janvier 1940 à Ste-Agnès, Qc

Martin, Joseph Emmis Nais. : 01/12/1916 Bapt. : 03/12/1916
Père : Samuel Martin, fromager Par. : George Levac
Mère : Victoria Lalonde Mar. : Ida Martin
Annotation : ordonné prêtre montfortain par Mgr Alexandre Vachon le 24 février 1945 à Ottawa

Martin, Joseph Pierre Donat Nais. : 20/01/1913 Bapt. : 26/01/1913
Père : Samuel Martin, fromager Par. : Raoul Dufresnes
Mère : Victoria Lalonde Mar. : Emelia Lalonde
Annotation : a épousé Cécile Godar à Alexandria, Ont.

Martin, Marie Gisèle Aurore Nais. : 27/04/1948 Bapt. : 28/04/1948
Père : Bernard Martin Par. : Olivier Martin
Mère : Alda Duval Mar. : Aurore Lalonde
Annotation : a épousé Maurice Duval le 5 juin 1965 à Dalkeith, Ont.

Martin, Marie Marguerite Nais. : 13/10/1920 Bapt. : 17/10/1920
Père : Samuel Martin Par. : Pierre Lalonde
Mère : Victoria Lalonde Mar. : Yvonne Leroux
Annotation : a épousé Joseph Roger Jean Réal Séguin le 26 septembre 1942 à Moose Creek, Ont.

Massia, Joseph Simon Matthew Nais. : 28/07/1985 Bapt. : 08/09/1985
Père : Larry Massia Par. : Simon Desjardins
Mère : Carole Desjardins Mar. : Linda Desjardins
Annotation :

Matte, Joseph Hormidas Simon Yvon

Père : Ernest Matte, fromager
Mère : Rosalie Deslauriers
Annotation :

Nais. : 23/06/1941 Bapt. : 29/06/1941
Par. : Hormidas Matte, oncle
Mar. : Simone Poirier, tante

McDonald, George Henri Léo Donald

Père : Alexandre McDonald, fromager
Mère : Anna Larivière
Annotation : a épousé Yvonne Carrière le 11 mai 1946 à Curry Hill, Ont.

Nais. : 05/01/1917 Bapt. : 08/01/1917
Par. : Donald McDonald, oncle
Mar. : Délina Larivière, tante

McDonald, Joseph Rolland

Père : Alexandre McDonald, fabricant de fromage
Mère : Anna Larivière
Annotation : a épousé Rolande Drapeau le 28 septembre 1940 à St-Marc, St-Marc-de-Figuery (Amos), Qc

Nais. : 14/04/1919 Bapt. : 14/04/1919
Par. : Pierre Larivière, grand-père
Mar. : Mathil Méthotte, grand-mère

McDonald, Marie Françoise Gaétane

Père : Alexandre McDonald, fabricant de fromage
Mère : Anna Larivière
Annotation :

Nais. : 20/09/1922 Bapt. : 22/09/1922
Par. : Hildège Paquette
Mar. : Hermina Larivière

McDonald, Marie Rolande Gaétane

Père : Alexandre McDonald, fabricant de fromage
Mère : Anna Larivière
Annotation :

Nais. : 12/01/1921 Bapt. : 13/01/1921
Par. : Donald McDonald, grand-père
Mar. : Adélina McDonald, tante

Meilleur, Joseph Hector Napoléon

Père : Xavier Meilleur, forgeron
Mère : Euphrosine Aubé
Annotation :

Nais. : 05/10/1916 Bapt. : 08/10/1916
Par. : Napoléon Quesnel
Mar. : Hermelina Aubé

Méthot, Joseph Adélar Émile

Père : Joseph H. Méthot, greffier municipal
Mère : Mélina Simard
Annotation : a épousé Fernande Gratton le 28 juillet 1949 à Alfred, Ont.

Nais. : 25/08/1922 Bapt. : 26/08/1922
Par. : Adélar Simard, grand-père
Mar. : Célima Tourangeau, grand-mère

Méthot, Joseph Alin Grégoire Émile

Père : Philippe Méthot, cultivateur
Mère : Annette Besner
Annotation : a épousé, avec dispense, Betty Ann Lindsay le 2 juin 1984 à la United Church d'Arnprior, Ont.

Nais. : 08/12/1947 Bapt. : 08/12/1947
Par. : Joseph Hormidas Méthot, oncle
Mar. : Mélina Simard, tante

Méthot, Joseph Émile Georges Daniel

Père : George Méthot
Mère : Pauline Laliberté
Annotation :

Nais. : 10/04/1962 Bapt. : 22/04/1962
Par. : Louis Philippe Méthot
Mar. : Colombe Méthot

Méthot, Joseph Gérald Rhéal Arthur

Père : Hilaire Méthot
Mère : Victoria Guindon
Annotation :

Nais. : 02/02/1931 Bapt. : 03/02/1931
Par. : Arthur Ravary
Mar. : Émilía Méthot

Méthot, Joseph Hormidas Simon-Pierre

Père : Philippe Méthot
Mère : Annette Besner
Annotation : a épousé Lucette Bergeron le 3 août 1974 à St-Rémi, Ottawa

Nais. : 01/08/1949 Bapt. : 07/08/1949
Par. : Jules Ranger
Mar. : Anestasié Besner

Méthot, Joseph Hormidas Philippe Lionel Émile

Père : Hilaire Méthot
Mère : Victoria Guindon
Annotation :

Nais. : 03/01/1928 Bapt. : 04/01/1928
Par. : Joseph Méthot
Mar. : Mélina Simard

Méthot, Joseph Isaïe Gérard René

Père : Hilaire Méthot
Mère : Victoria Guindon
Annotation : a épousé Neil McNeil le 30 août 1969 à Chapel St. John's Church, Toronto, Ont.

Nais. : 11/08/1929 Bapt. : 14/08/1929
Par. : Isaïe Méthot, oncle
Mar. : Corinne Guindon, tante

Méthot, Joseph Jean Denis

Père : George Méthot
Mère : Pauline Laliberté
Annotation : a épousé Anne-Marie Gauthier le 19 mai 1984 à St. Maurice, (Nepean) Ottawa

Nais. : 17/03/1957 Bapt. : 24/03/1957
Par. : Jean Laliberté, grand-père
Mar. : Marie Anne Garand, grand-mère

Méthot, Joseph Luc Éric

Père : Jean-Denis Méthot
Mère : Anne-Marie Gauthier
Annotation :

Nais. : 13/12/1996 Bapt. : 23/02/1997
Par. : Christopher Gannon
Mar. : Mary Meuse

Méthot, Joseph Mariot Gérard

Père : Isaïe Méthot
Mère : Marie-Anne Piette
Annotation :

Nais. : 25/02/1959 Bapt. : 08/03/1959
Par. : Philippe Méthot, oncle
Mar. : Annette Besner, tante

Méthot, Joseph Serge Colin Nais. : 13/08/1954 Bapt. : 29/08/1954
Père : Philippe Méthot Par. : Isaïe Méthot, oncle
Mère : Annette Besner Mar. : Marie Anne Piette, tante
Annotation : a épousé Nathalie Campeau le 9 juillet 1983 à St-André-Avellin, Qc

Méthot, Joseph Serge Louis Philippe Nais. : 12/08/1941 Bapt. : 13/08/1941
Père : Philippe Méthot Par. : Hormisdas Méthot, grand-père
Mère : Annette Besner Mar. : Emma Levac, grand-mère
Annotation : a épousé Marie Gislaine Pharand le 18 mai 1963 à l'Ascension, Hawkesbury, Ont.

Méthot, Marie Blanche Georgette Nais. : 30/12/1945 Bapt. : 01/01/1946
Père : Philippe Méthot Par. : Henri Besner
Mère : Annette Besner Mar. : Joséphine Lalonde
Annotation : a épousé Roland St-Onge le 23 août 1969 à St-Bernardin-de-Sienne, St-Bernardin

Méthot, Marie Céline Liliane Nais. : 10/09/1937 Bapt. : 12/09/1937
Père : Joseph H. Méthot, marchand, maire de Calédo Par. : Isidore Simard
Mère : Mélina Simard Mar. : Sophie Méthot, sœur
Annotation : a épousé Vincent Levac le 3 juin 1958 à St-Bernardin-de-Sienne, St-Bernardin

Méthot, Marie Claire Emma Colombe Nais. : 10/07/1945 Bapt. : 11/07/1945
Père : Isaïe Méthot Par. : Delphis Piette, grand-père
Mère : Marie-Anne Piette Mar. : Rosanna Laflamme, grand-mère
Annotation : a épousé André Boulanger le 21 juillet 1973 à St-Bernardin-de-Sienne, St-Bernardin

Méthot, Marie Clémentine Thérèse Jeanne D'Arc Nais. : 30/07/1926 Bapt. : 01/08/1926
Père : Hilaire Méthot Par. : Napoléon Guindon, grand-père
Mère : Victoria Guindon Mar. : Clémentine Lalonde, grand-mère
Annotation : a épousé Jean Godard le 3 septembre 1951 à Vankleek Hill, Ont.

Méthot, Marie Emma Yvonne Rita Nais. : 10/04/1921 Bapt. : 10/04/1921
Père : Joseph H. Méthot, greffier municipal Par. : Hormisdas Méthot, grand-père
Mère : Mélina Simard Mar. : Emma Levac, grand-mère
Annotation :

Méthot, Marie Georgette Andréa Nais. : 28/03/1941 Bapt. : 30/03/1941
Père : Joseph Hormidas Méthot, marchand Par. : George Méthot, oncle
Mère : Mélina Simard Mar. : Thérèse Méthot, sœur
Annotation : a épousé Hubert Dubois le 20 août 1966 à N.-D.-de-Lourdes, Cyrville, Ont.

Méthot, Marie Georgette Diane Nais. : 23/10/1966 Bapt. : 06/11/1966
Père : George Méthot Par. : Jean Paul Laliberté
Mère : Pauline Laliberté Mar. : Louise Laliberté
Annotation : a épousé Yvan St-Louis le 9 octobre 1993 à Vankleek Hill, Ont.

Méthot, Marie Georgette Emma Colombe Nais. : 10/08/1948 Bapt. : 13/08/1948
Père : Isaïe Méthot Par. : George Méthot
Mère : Marie-Anne Piette Mar. : Emma Levac
Annotation :

Méthot, Marie Marguerite Jeanne Emma Nais. : 20/05/1930 Bapt. : 21/05/1930
Père : Joseph Méthot Par. : Ovila Wathier
Mère : Mélina Simard Mar. : Emma Méthot
Annotation : a épousé André Lalonde le 21 juin 1955 à St-Bernardin-de-Sienne, St-Bernardin

Méthot, Marie Reine Mélina Marguerite Nais. : 08/12/1945 Bapt. : 08/12/1945
Père : Joseph H. Méthot Par. : Émile Levac
Mère : Mélina Simard Mar. : Marguerite Méthot
Annotation : a épousé Paul Brown le 24 août 1968 à N.-D.-de-Lourdes, Cyrville (Ottawa), Ont.

Méthot, Marie Rita Yollande Aureas Nais. : 06/02/1925 Bapt. : 07/02/1925
Père : Hilaire Méthot Par. : Hormisdas Méthot, grand-père
Mère : Victoria Guindon Mar. : Emma Levac, grand-mère
Annotation : a épousé Maurice Boyer le 25 août 1956 à Vankleek Hill, Ont.

Méthot, Marie Sophie Émilie Nais. : 16/03/1924 Bapt. : 18/03/1924
Père : Joseph Méthot Par. : Arthur Ravary
Mère : Mélina Simard Mar. : Émilie Méthot
Annotation :

Méthot, Marie Stella Rita Emma Nais. : 10/07/1934 Bapt. : 10/07/1934
Père : Joseph H. Méthot, marchand Par. : Émile Méthot, frère
Mère : Mélina Simard Mar. : Yvonne Méthot, sœur
Annotation : a épousé André Leroux le 5 septembre 1957 à St-Bernardin-de-Sienne, St-Bernardin

Méthot, Marie Térèse Mélina Nais. : 11/10/1926 Bapt. : 14/10/1926
Père : Joseph H. Méthot Par. : Napoléon Simard, oncle
Mère : Mélina Simard Mar. : Eva Gauthier, tante
Annotation :

Méthot, Mathilde Marie Ève Nais. : 02/11/1984 Bapt. : 30/12/1984
Père : Colin Serge Méthot Par. : Lucien Campeau
Mère : Chantal Isabelle Nathalie Campeau Mar. : Lyette Robinson
Annotation :

Méthot, Philippe Charles Olivier Nais. : 20/08/1986 Bapt. : 28/12/1986
Père : Colin Méthot Par. : Alain Méthot
Mère : Nathalie Campeau Mar. : Betty Lindsay
Annotation :

Michaud, Joseph Irénée Anatole Nais. : 01/03/1924 Bapt. : 02/03/1924
Père : Dieudonné Michaud Par. : Samuel Vallières
Mère : Cécilia Vallières Mar. : Christianna Dewar
Annotation :

Millette, Alain Olivier Nais. : 14/02/1995 Bapt. : 09/04/1995
Père : Luc Millette Par. : Alain Poirier
Mère : Isabelle Bercier Mar. : Claudine Bercier
Annotation :

Miron, Joseph Frédéric Lucien Nais. : 08/04/1934 Bapt. : 09/04/1934
Père : Napoléon Miron Par. : Frédéric Fournier
Mère : Aurore Berubé Mar. : Lorenza Lalonde
Annotation : a épousé Jeanne-d'Arc Lapensée le 18 novembre 1961 à Vankleek Hill, Ont.

Miron, Marie Fernande Jeannine Nais. : 11/04/1932 Bapt. : 17/04/1932
Père : Paul Miron Par. : Arthur Miron
Mère : Aurore Bérubé Mar. : Fernande Lalonde
Annotation : a épousé Robert Lazaille le 18 juin 1955 à N.-D.-du-Sacré-Cœur, Montréal

Montpetit, Joseph France Jean-Claude Nais. : 26/08/1939 Bapt. : 27/08/1939
Père : Jean-Paul Montpetit Par. : France Larivière, grand-oncle
Mère : Marie-Rose Lanthier Mar. : Léa Lanthier, grand-tante
Annotation :

Normand, Joseph Paul-Émile Marcel Michaël Nais. : 06/02/1994 Bapt. : 24/04/1994
Père : Marcel Normand Par. :
Mère : Rachelle Martineau Mar. : Claire Beaulieu
Annotation :

Normand, Marie Estelle Sophie

Père : Guillaume Normand
Mère : Joanne Bougie
Annotation :

Nais. : 07/09/1989 Bapt. : 29/10/1989
Par. : Jean-Marc Bougie
Mar. : Estelle Rouleau

Normand, Marie Ginette Melissa

Père : Marcel Normand
Mère : Rachelle Martineau
Annotation :

Nais. : 18/08/1988 Bapt. : 25/09/1988
Par. : Rçjean Martineau
Mar. : Ginette Martineau

Ouimet, Joseph André Richard

Père : Gérald Ouimet
Mère : Annette Ouimet
Annotation :

Nais. : 17/10/1966 Bapt. : 30/10/1966
Par. : André Ouimet
Mar. : Lucille Ouimet

Ouimet, Joseph Stéphane André

Père : Gérald Ouimet, journalier
Mère : Annette Ouimet

Annotation : a épousé Shawra Lee Thomson le 20 mars 1999 à St. Clement, Ottawa, Ont.

Nais. : 29/01/1975 Bapt. : 23/02/1975
Par. : André Ouimet, oncle
Mar. : Louise Boisvert, tante

Ouimet, Marie Lucille Carole

Père : Gérald Ouimet, fermier
Mère : Annette Ouimet
Annotation :

Nais. : 30/01/1972 Bapt. : 13/02/1972
Par. : Gilles Allard
Mar. : Lucille Ouimet

Pagé, Joseph Raoul Rémi

Père : Arthur Pagé, cultivateur
Mère : Pauline Duval

Annotation : a épousé Francine Chrétien le 24 mai 1969 à N.-D.-de-Lourdes, Verdun, Qc

Nais. : 01/10/1941 Bapt. : 03/10/1941
Par. : Raoul Duval
Mar. : Georgianna Larouche

Paquette, Adrien

Père : Omer Paquette, fermier
Mère : Délia Lepage

Annotation : a épousé Flora Beaudoin le 3 septembre 1946 à La Nativité, Cornwall, Ont.

Nais. : 06/09/1920 Bapt. : 12/09/1920
Par. : Déliace Chartrand
Mar. : Donalda Lanthier

Paquette, Délina

Père : Omer Paquette, journalier
Mère : Délia Lepage

Annotation : a épousé Laurent Labrecque le 2 octobre 1937 à St-François-de-Sales, Cornwall, Ont.

Nais. : 15/01/1919 Bapt. : 19/01/1919
Par. : Samuel Fortier
Mar. : Anna Lauzon Fortier

Paquette, Florence Nais. : 14/01/1915 Bapt. : 15/01/1915
Père : Omer Paquette, journalier Par. : Arthur Lepage, oncle
Mère : Délia Lepage Mar. : Ida Paquette, tante
Annotation : a épousé Émile Baron le 11 septembre 1933 à La Nativité, Cornwall, Ont.

Paquette, Joseph Adélarde Yvon Nais. : 09/10/1935 Bapt. : 11/10/1935
Père : Joseph Paquette, cultivateur Par. : Adélarde Levac, grand-père
Mère : Ida Levac Mar. : Délia Bélaire, tante
Annotation : a épousé Yolande Pelletier le 25 février 1967 à St-Barthélemy, Montréal

Paquette, Joseph Adrien Nais. : 10/09/1941 Bapt. : 11/09/1941
Père : Valery Paquette, cultivateur Par. : Emery Levac
Mère : Eva Levac Mar. : Georgina Duval
Annotation : a épousé Edna May Wattie le 3 août 1963 à St-Patrick, Ottawa

Paquette, Joseph Adrien Claude Nais. : 21/08/1969 Bapt. : 31/08/1969
Père : Maurice Paquette Par. : Adrien Paquette, oncle
Mère : Lydia Quesnel Mar. : Edna Wathier, tante
Annotation :

Paquette, Joseph Antonio Armand Nais. : 18/07/1933 Bapt. : 20/07/1933
Père : Willy Paquette, forgeron Par. : Gilbert Paquette, grand-père
Mère : Cécile Lalonde Mar. : Régina Daoust, grand-tante
Annotation : a épousé Majelle Jeaurond le 3 septembre 1955 à St-Paul, Dalkeith, Ont.

Paquette, Joseph Dieu-Donné Alcide Nais. : 22/10/1937 Bapt. : 24/10/1937
Père : Guillaume Paquette, forgeron Par. : Dieudonné Paquette
Mère : Cécile Lalonde Mar. : Ida Leblanc
Annotation : a épousé Huguette Foisy le 28 novembre 1959 à St-Bernardin-de-Sienne, St-Bernardin

Paquette, Joseph Dieudonné Gilles Nais. : 24/02/1951 Bapt. : 02/03/1951
Père : Roger Paquette Par. : Dieudonné Paquette
Mère : Thérèse Gauthier Mar. : Ida Leblanc
Annotation : a épousé Lyne Leroux le 12 octobre 1974 à N.-D.-de-Lourdes, Cyrville, Ont.

Paquette, Joseph Elzéar Ferdina Nais. : 09/11/1924 Bapt. : 12/11/1924
Père : Allarie Paquette Par. : Hildège Paquette
Mère : Régina Daoust Mar. : Hermina Larivière
Annotation : a épousé Juliette Delorme le 11 mai 1946 à St-Jean-Bosco, Cornwall, Ont.

Paquette, Joseph Fernand Rhéal

Nais. : 13/02/1935 Bapt. : 14/02/1935

Père : Willy Paquette, forgeron

Par. : Joseph Paquette, oncle

Mère : Cécile Lalonde

Mar. : Ida Levac, tante

Annotation : a épousé Diane Palin le 31 janvier 1970 à St-Charles-Borromée, Longueuil, Qc

Paquette, Joseph Gérald Germain

Nais. : 15/08/1941 Bapt. : 17/08/1941

Père : Jean Paquette

Par. : Gilbert Paquette, grand-père

Mère : Simonne Simard

Mar. : Adèle Paquette, tante

Annotation : a épousé Hélène Fredette le 17 octobre 1970 à Treadwell, Ont.

Paquette, Joseph Guillaume Roch

Nais. : 22/05/1955 Bapt. : 28/05/1955

Père : Roger Paquette

Par. : Guillaume Paquette, oncle

Mère : Thérèse Gauthier

Mar. : Cécile Lalonde, tante

Annotation :

Paquette, Joseph Jean

Nais. : 22/12/1955 Bapt. : 28/12/1955

Père : Valerie Paquette

Par. : Joseph Hormisdas Méthot

Mère : Rosa Levac

Mar. : Mélina Simard

Annotation : a épousé Jean C. Brothers le 24 septembre 1977 à Sacred Heart, Massena, N.Y.

Paquette, Joseph Jean Alarie

Nais. : 20/01/1920 Bapt. : 22/01/1920

Père : Allarie Paquette, forgeron

Par. : Joseph Daoust jr

Mère : Régina Daoust

Mar. : Donalda Lefebvre

Annotation : a épousé Irène Hébert, le 28 décembre 1946 à St-François-de-Sales, Cornwall, Ont.

Paquette, Joseph Jean Baptiste

Nais. : 02/08/1916 Bapt. : 04/08/1916

Père : Gilbert Paquette

Par. : Ozias Daoust

Mère : Florida Daoust

Mar. : Joséphine Daoust

Annotation : a épousé Simone Simard le 14 février 1939 à Alfred, Ont.

Paquette, Joseph Joel Gilles Sylvain

Nais. : 11/12/1964 Bapt. : 20/12/1964

Père : Roger Paquette

Par. : Gilles Paquette, frère

Mère : Thérèse Gauthier

Mar. : Hélène Paquette, sœur

Annotation : a épousé Hélène Presscault le 10 mai 1996 à St-Alphonse-de-Liguori, Hawkesbury, Ont.

Paquette, Joseph Léo Germain

Nais. : 27/06/1950 Bapt. : 02/07/1950

Père : Armand Paquette

Par. : Léo Bériault

Mère : Rose Bériault

Mar. : Florida Bériault

Annotation :

Paquette, Joseph Léo Roméo

Père : Willie Paquette, forgeron
Mère : Cécile Lalonde
Annotation :

Nais. : 23/06/1942 Bapt. : 25/06/1942

Par. : Roméo Paquette, oncle
Mar. : Annette Souligny, tante

Paquette, Joseph Marcel

Père : Valérie Paquette
Mère : Rosa Levac
Annotation :

Nais. : 17/05/1954 Bapt. : 19/05/1954

Par. : Maurice Paquette
Mar. : Annette Paquette

Paquette, Joseph Maurice Armand

Père : Valérie Paquette, cultivateur
Mère : Eva Levac
Annotation : a épousé Mary Lydia Quesnel le 29 juillet 1961 à Apple Hill, Ont.

Nais. : 05/10/1939 Bapt. : 06/10/1939

Par. : Ozias Levac, grand-père
Mar. : ÉliSa SauvÉ, grand-mère

Paquette, Joseph Maurice Rémi

Père : Maurice Paquette
Mère : Lydia Quesnel
Annotation :

Nais. : 29/05/1966 Bapt. : 12/06/1966

Par. : Valérie Paquette, grand-père
Mar. : Rosa Levac, grand-mère

Paquette, Joseph Médéric Roger

Père : Gilbert Paquette, cultivateur
Mère : Florida Daoust
Annotation : a épousé Thérèse Gauthier le 26 décembre 1949 à St-Bernardin-de-Sienne, St-Bernardin

Nais. : 24/09/1919 Bapt. : 25/09/1919

Par. : Médéric Cadieux
Mar. : Rosina Daoust

Paquette, Joseph Omer Lionel

Père : Willie Paquette
Mère : Cécile Lalonde
Annotation : a épousé Diane Archambault le 10 octobre 1970 à St-Vincent-de-Paul, Ottawa

Nais. : 03/12/1945 Bapt. : 06/12/1945

Par. : Omer Lalonde
Mar. : Marie Anne Lalonde

Paquette, Joseph René

Père : Valérie Paquette
Mère : Rosa Levac
Annotation : a épousé Carol Durocher le 18 juillet 1973 à Maxville, Ont.

Nais. : 03/07/1952 Bapt. : 04/07/1952

Par. : Gérard Levac
Mar. : Dorilda Deschamps

Paquette, Joseph Robert Réjean

Père : Willie Paquette
Mère : Cécile Lalonde
Annotation : a épousé Jacqueline Levac le 19 septembre 1970 à St-Bernardin-de-Sienne, St-Bernardin

Nais. : 15/08/1947 Bapt. : 17/08/1947

Par. : Armand Paquette
Mar. : Annette Paquette

Paquette, Joseph Robert Rémi

Père : Lionel Paquette, mécanicien
Mère : Diane Archambault
Annotation :

Nais. : 27/03/1977 Bapt. : 01/05/1977

Par. : Robert Paquette
Mar. : Jacqueline Levac

Paquette, Joseph Roger Roch

Père : Gilles Paquette, ouvrier
Mère : Lync Leroux
Annotation :

Nais. : 22/03/1975 Bapt. : 30/03/1975

Par. : Roger Paquette, grand-père
Mar. : Thérèse Gauthier, grand-mère

Paquette, Joseph Victor

Père : Valérie Paquette
Mère : Rosa Levac
Annotation :

Nais. : 22/12/1955 Bapt. : 28/12/1955

Par. : Adrien Paquette
Mar. : Stella Méthot

Paquette, Lucien

Père : Omer Paquette
Mère : Délia Lepage
Annotation :

Nais. : 13/03/1917 Bapt. : 14/03/1917

Par. : Sinaï Desehamps
Mar. : Délima Levac

Paquette, Marie Adèle

Père : Gilbert Paquette, cultivateur
Mère : Florida Daoust
Annotation :

Nais. : 07/12/1914 Bapt. : 08/12/1914

Par. : Adelard Levac
Mar. : Ada Méthot

Paquette, Marie Adèle Bertha

Père : Willie Paquette, forgeron
Mère : Cécile Lalonde

Annotation : a épousé Gilles Péladeau le 9 juin 1962 à St-Bernardin-de-Sienne, St-Bernardin

Nais. : 15/02/1941 Bapt. : 16/02/1941

Par. : Joseph Henri Lalonde, oncle
Mar. : Ida Lalonde, tante

Paquette, Marie Alma Hélène

Père : Roger Paquette
Mère : Thérèse Gauthier

Annotation : a épousé Jean Paul Lalonde le 3 juillet 1974 à Plantagenet, Ont.

Nais. : 06/09/1952 Bapt. : 14/09/1952

Par. : Esdras Gauthier
Mar. : Alma Gauthier

Paquette, Marie Annette Aldéa

Père : Valérie Paquette
Mère : Eva Levac

Annotation : a épousé A. Donald MacLeod le 19 juin 1965 à St. Theresa, Ottawa

Nais. : 07/09/1946 Bapt. : 08/09/1946

Par. : Jean Picard
Mar. : Aldéa Levac

Paquette, Marie Antoinette

Père : Alarie Paquette, forgeron

Mère : Régina Daoust

Annotation :

Nais. : 13/06/1918 Bapt. : 13/06/1918

Par. : Joseph Paquette, cousin

Mar. : Georgina Paquette, sœur

Paquette, Marie Azilda Florence

Père : Alarie Paquette, forgeron

Mère : Régina Daoust

Annotation : a épousé Horace Paquette le 2 juillet 1934 à Cornwall, Ont.

Nais. : 19/03/1917 Bapt. : 21/03/1917

Par. : Ferdinand Paquette

Mar. : Azilda Quenneville

Paquette, Marie Berthe Aline

Père : Willy Paquette, forgeron

Mère : Cécile Lalonde

Annotation :

Nais. : 22/06/1936 Bapt. : 23/06/1936

Par. : Émile W. Lalonde, oncle

Mar. : Alice Lalonde, tante

Paquette, Marie Berthe Georgianna

Père : Alarie Paquette, forgeron

Mère : Régina Daoust

Annotation : a épousé Napoléon Lascelle le 24 octobre 1932 à Cornwall, Ont.

Nais. : 27/05/1915 Bapt. : 28/05/1915

Par. : Joseph Dubeau

Mar. : Georgianna Paquette

Paquette, Marie Eva Brigitte

Père : Roger Paquette

Mère : Thérèse Gauthier

Annotation :

Nais. : 19/07/1956 Bapt. : 09/09/1956

Par. : Philippe Leroux, oncle

Mar. : Eva Gauthier, tante

Paquette, Marie Irène Réa

Père : Willie Paquette, forgeron

Mère : Cécile Lalonde

Annotation : a épousé Pierre Brunet le 18 mai 1968 à St-Bernardin-de-Sienne, St-Bernardin

Nais. : 02/08/1949 Bapt. : 07/08/1949

Par. : Rhéal Paquette

Mar. : Irène Lalonde

Paquette, Marie Jeanne Adèle Laura

Père : Dieudonné Paquette

Mère : Ida Leblanc

Annotation :

Nais. : 20/09/1932 Bapt. : 23/10/1932

Par. : Alfred Leblanc, grand-père

Mar. : Louisa Adèle Duval, grand-mère

Paquette, Marie Josephine Emma

Père : Alarie Paquette, forgeron

Mère : Régina Daoust

Annotation :

Nais. : 26/05/1913 Bapt. : 26/05/1913

Par. : John Dubeau

Mar. : Emma Rouleau

Paquette, Marie Louise Marthe Esthèle Nais. : 13/08/1939 Bapt. : 13/08/1939
Père : Willie Paquette, forgeron Par. : Eugène Hamard, oncle
Mère : Cécile Lalonde Mar. : Marie Louise Lalonde, tante
Annotation : a épousé Yvon Lalonde le 28 novembre 1958 à St-Bernardin-de-Sienne, St-Bernardin

Paquette, Marie Nicole Angèle Nais. : 08/10/1950 Bapt. : 15/10/1950
Père : Dieudonné Paquette Par. : Edmond Latreille
Mère : Ida Leblanc Mar. : Clara Leblanc
Annotation : a épousé Robert Lalonde le 27 septembre 1975 à la Cathédrale, Ottawa

Paquette, Marie Rose Thérèse Annette Nais. : 26/04/1932 Bapt. : 28/04/1932
Père : Guillaume Paquette, forgeron Par. : William Lalonde, grand-père
Mère : Cécile Lalonde Mar. : Rosina Cuerrier, grand-mère
Annotation : a épousé Roger Blais le 3 mai 1958 à St-Bernardin-de-Sienne, St-Bernardin

Parisien, Joseph Stéphane Conrad Nais. : 05/07/1974 Bapt. : 28/07/1974
Père : Claude Parisien, gérant de la Caisse Populaire Par. : Conrad Parisien
Mère : Yvonne St-Pierre Mar. : Rhéa Chatelain
Annotation :

Piette, Albert Nais. : 29/06/1922 Bapt. : 02/07/1922
Père : Delphis Piette, cultivateur Par. : Donat Piette, frère
Mère : Rose-Anna Laflamme Mar. : Blanche Besner
Annotation :

Piette, Eliza Adrienne Nais. : 13/11/1925 Bapt. : 15/11/1925
Père : Delphis Piette Par. : Jean Baptiste Laflamme, oncle
Mère : Rosanna Laflamme Mar. : Parmilia Duval, tante
Annotation : a épousé Antonio Lalonde le 7 juillet 1956 à St-Bernardin-de-Sienne, St-Bernardin

Piette, Ida Lorette Nais. : 04/05/1914 Bapt. : 05/05/1914
Père : Napoléon (Paul) Piette, cultivateur Par. : France Piette, grand-père
Mère : Célima Duval Mar. : Nathalie Varnier, grand-mère
Annotation : a épousé Eugène Duval le 29 décembre 1931 à St-Bernardin-de-Sienne, St-Bernardin

Piette, Joseph Albert Lionel Nais. : 30/04/1914 Bapt. : 01/05/1914
Père : Delphus Piette, cultivateur Par. : Théodule Poirier
Mère : Rosanna Laflamme Mar. : Oméline Legault
Annotation :

Piette, Joseph Alonzo André

Père : Delphis Piette

Mère : Rose Anna Laflamme

Annotation : a épousé Gisèle Leroux le 15 juillet 1954 à St-Bernardin-de-Sienne, St-Bernardin

Nais. : 09/09/1931 Bapt. : 10/09/1931

Par. : Lucien Piette, frère

Mar. : Marie Anne Piette, sœur

Piette, Joseph David René

Père : Wilfrid Piette

Mère : Gloria Giroux

Annotation : a épousé Suzanne Sauvé le 22 juin 1974 à Plantagenet, Ont.

Nais. : 21/09/1951 Bapt. : 23/09/1951

Par. : David Giroux

Mar. : Cécile Montpetit

Piette, Joseph Delphis

Père : George Piette, cultivateur

Mère : Donalda Cousineau

Annotation :

Nais. : 21/11/1920 Bapt. : 22/11/1920

Par. : Delphis Piette, oncle

Mar. : Rosanna Laflamme, tante

Piette, Joseph George

Père : George Piette

Mère : Donalda Cousineau

Annotation : a épousé Pauline Durocher le 6 septembre 1947 à St-Jean-Bosco, Cornwall, Ont.

Nais. : 01/06/1916 Bapt. : 04/06/1916

Par. : Paul Piette

Mar. : Célima Duval

Piette, Joseph Henri Jocelyn

Père : André Piette

Mère : Gisèle Leroux

Annotation :

Nais. : 24/11/1958 Bapt. : 30/11/1958

Par. : Henri Leroux, grand-père

Mar. : Eva Lalonde, grand-mère

Piette, Joseph Lucien

Père : Delphis Piette, cultivateur

Mère : Rosanna Laflamme

Annotation : a épousé Laurette Lalonde le 29 juin 1953 à St-Bernardin-de-Sienne, St-Bernardin

Nais. : 10/07/1915 Bapt. : 11/07/1915

Par. : George Piette

Mar. : Donalda Cousineau

Piette, Joseph Paul-Omer

Père : Wilfrid Piette, cultivateur

Mère : Lauria Gérout

Annotation : a épousé Francine Sauvé le 18 septembre 1971 à St. Alexander, Lochiel, Ont.

Nais. : 24/05/1945 Bapt. : 27/05/1945

Par. : Paul Émile Montpetit, oncle

Mar. : Florence Piette, tante

Piette, Joseph Richard Michel

Père : André Piette

Mère : Gisèle Leroux

Annotation :

Nais. : 13/07/1955 Bapt. : 17/07/1955

Par. : Delphis Piette, grand-père

Mar. : Rosanna Laflamme, grand-mère

Piette, Joseph Rolland Réal Nais. : 25/10/1926 Bapt. : 26/10/1926
Père : Napoléon Piette Par. : Fernand Dyon
Mère : Célima Duval Mar. : Lorette Piette, sœur
Annotation : a épousé Simonne Ranger le 4 mai 1952

Piette, Joseph Wilfrid Isaïe Nais. : 19/12/1916 Bapt. : 20/12/1916
Père : Napoléon Piette, cultivateur Par. : Emery E. Levac
Mère : Célima Duval Mar. : Georgianna Duval
Annotation : a épousé Lauria Giroux le 29 décembre 1936 à Hawkesbury, Ont.

Piette, Marie Albertine Nais. : 21/09/1923 Bapt. : 23/09/1923
Père : Delphis Piette, cultivateur Par. : Joseph H. Méthot
Mère : Rose-Anna Laflamme Mar. : Méлина Simard
Annotation : a épousé Laurent Borris le 27 août 1960 à St-Bernardin-de-Sienne, St-Bernardin

Piette, Marie Anita Nais. : 13/06/1941 Bapt. : 13/06/1941
Père : Wilfrid Piette Par. : Eugène Duval, oncle
Mère : Lauria Giroux Mar. : Laurette Piette, tante
Annotation : a épousé Gilles Lalonde le 28 septembre 1963 à St-Alphonse-de-Liguori, Hawkesbury, Ont.

Piette, Marie Florence Nais. : 08/07/1919 Bapt. : 13/07/1919
Père : Napoléon Piette, cultivateur Par. : Théodule Poirier
Mère : Célima Duval Mar. : Oméline Legault
Annotation : a épousé le 3 avril 1937 à St-Bernardin, Paul-Émile Montpetit, baptisé le 17 octobre 1915 à St-Henri, Montréal

Piette, Marie Jeanne Reina Nais. : 21/05/1946 Bapt. : 22/05/1946
Père : Wilfrid Piette Par. : Joseph Giroux
Mère : Lauria Giroux Mar. : Mathilda Hoffman
Annotation :

Piette, Marie Line Louise Nais. : 21/01/1963 Bapt. : 27/01/1963
Père : André Piette Par. : Donat Piette
Mère : Gisèle Leroux Mar. : Mme Alice Piette
Annotation : a épousé Louis Séguin le 27 juin 1987 à Vankleek Hill, Ont.

Piette, Marie Louise Eva Nais. : 24/04/1913 Bapt. : 27/04/1913
Père : George Piette Par. : Tréflé Lalonde
Mère : Donalda Cousineau Mar. : Marie Louise Wattier
Annotation : a épousé Meril Desjardins le 12 septembre 1933 à St-Raphaël, Ont.

Piette, Marie Lyne Marie-Ange

Père : René Piette, journalier
Mère : Suzanne Sauvé
Annotation :

Nais. : 27/11/1974 Bapt. : 22/12/1974
Par. : Jean Pierre Sauvé, oncle
Mar. : Marie-Ange Bourgeois, grand-mère

Piette, Marie Madeleine Rosalia

Père : Delphis Piette, cultivateur
Mère : Rose-Anna Laflamme
Annotation : a épousé Lionel Levac le 30 juin 1942 à St-Bernardin-de-Sienne, St-Bernardin

Nais. : 17/05/1920 Bapt. : 20/05/1920
Par. : Napoléon Piette, oncle
Mar. : Célima Duval, tante

Piette, Marie Marguerite Irène

Père : Delphis Piette, cultivateur
Mère : Rosanna Laflamme
Annotation :

Nais. : 14/01/1913 Bapt. : 18/01/1913
Par. : Francis Laflamme
Mar. : Donalda Ouimette

Piette, Marie Rita Julie

Père : Paul Piette, journalier
Mère : Francine Sauvé
Annotation :

Nais. : 21/04/1977 Bapt. : 19/06/1977
Par. : Jean Pierre Sauvé, oncle
Mar. : Anita Piette, tante

Piette, Marie Simone

Père : George Piette, cultivateur
Mère : Donalda Cousineau
Annotation : a épousé Alphonse Poirier le 22 juillet 1939 à St-Raphaël, Ont.

Nais. : 05/08/1918 Bapt. : 11/08/1918
Par. : Noé Beaulieu
Mar. : Marie Louise Piette

Piette, Marie-Anne Marguerite Electa

Père : Delphis Piette
Mère : Rose-Anna Laflamme
Annotation : a épousé Isaïe Méthot le 27 septembre 1939, à St-Bernardin-de-Sienne, St-Bernardin

Nais. : 06/07/1917 Bapt. : 08/07/1917
Par. : Jean Baptiste Dyon
Mar. : Electa Labelle

Pilon, Joseph Félix Léo

Père : Ernest Pilon
Mère : Georgiana Paquette
Annotation :

Nais. : 01/09/1924 Bapt. : 03/09/1924
Par. : Félix Daoust
Mar. : Rose Anna Paquette

Pilon, Joseph Gilles Albert Alexandre

Père : André Gilles Pilon
Mère : Françoise Besner
Annotation :

Nais. : 09/07/1990 Bapt. : 12/08/1990
Par. : Albert Besner
Mar. : Madeleine Besner

Pilon, Joseph Hilaire Ernest Nais. : 04/09/1925 Bapt. : 06/09/1925
Père : Ernest Pilon Par. : Hilaire Daoust, oncle
Mère : Georgina Paquette Mar. : Albertine Lalonde, tante
Annotation : a épousé Marie Carmen Bruneau le 5 mai 1949 à St-Jacques-le-Majeur, Montréal

Poirier, Joseph Adrien Nais. : 20/08/1912 Bapt. : 20/08/1912
Père : George Poirier, cultivateur Par. : France Poirier
Mère : Rosanna Bourdon Mar. : Émilía Levacque
Annotation :

Poirier, Joseph Adrien Réal Nais. : 05/03/1930 Bapt. : 06/03/1930
Père : Arthur Poirier Par. : Adrien Gauthier
Mère : Emma Levac Mar. : Léonie Poirier
Annotation : a épousé Pauline Lanthier le 2 juin 1956 à St-Bernardin-de-Sienne, St-Bernardin

Poirier, Joseph Alban Roger Nais. : 23/08/1931 Bapt. : 23/08/1931
Père : Arthur Poirier Par. : Arthur Levac
Mère : Emma Levac Mar. : Alice Ranger
Annotation : a épousé Fleurette D'Aoust le 11 juillet 1959 à St-Bernardin-de-Sienne, St-Bernardin

Poirier, Joseph André Adrien Nais. : 14/04/1929 Bapt. : 14/04/1929
Père : Wilfrid Poirier, cultivateur Par. : Arthur Poirier, oncle
Mère : Algéria Duhamel Mar. : Emma Levac, tante
Annotation : a épousé Gilberte Labine le 12 septembre 1953 à St-François-d'Assise, Montréal

Poirier, Joseph George Lionel Nais. : 25/05/1912 Bapt. : 26/05/1912
Père : Francis Poirier, cultivateur Par. : George Poirier
Mère : Emília Levac Mar. : Roseanna Bourdon
Annotation : a épousé Laurette Levac le 16 octobre 1939 à Fournier, Ont.

Poirier, Joseph Georges Hadrien Nais. : 23/07/1925 Bapt. : 23/07/1925
Père : Wilfrid Poirier Par. : George Poirier, grand-père
Mère : Algéria Duhamel Mar. : Roseanna Bourdon, grand-mère
Annotation :

Poirier, Joseph Gérald Bernard Nais. : 05/11/1934 Bapt. : 05/11/1934
Père : Arthur Poirier, cultivateur Par. : Aldama Besner, oncle
Mère : Emma Levac Mar. : Ida Levac, tante
Annotation : a épousé Monique Lalonde le 6 août 1962 à St-Isidore, St-Isidore-de-Préscott, Ont.

Poirier, Joseph Marc Gaétan

Père : Wilfrid Poirier

Mère : Algéria Duhamel

Annotation : a épousé Huguette Lagacé le 1 septembre 1956 à Cœur-Immaculée-de-Marie, Montréal

Nais. : 26/08/1934 Bapt. : 26/08/1934

Par. : Emmanuel Gauthier, oncle

Mar. : Berthe Duhamel, tante

Poirier, Joseph Paul Émile

Père : Francis Poirier, maçon

Mère : Emélia Levac

Annotation : a épousé Laurette Desforges le 23 août 1941 à Fournier, Ont.

Nais. : 27/11/1913 Bapt. : 28/11/1913

Par. : Emery Levac

Mar. : Odile Lalonde

Poirier, Joseph René Yvan

Père : Arthur Poirier, cultivateur

Mère : Emma Levac

Annotation :

Nais. : 02/04/1955 Bapt. : 10/04/1955

Par. : Roger Poirier, frère

Mar. : Lorraine Poirier, sœur

Poirier, Joseph Roland Lionel

Père : Arthur Poirier

Mère : Emma Levac

Annotation : a épousé Agathe Surprenant le 14 octobre 1967 à Casselman, Ont.

Nais. : 30/10/1937 Bapt. : 31/10/1937

Par. : Emerie X. Levac, grand-père

Mar. : Odile Lalonde, grand-mère

Poirier, Joseph Yves Rémi

Père : Wilfrid Poirier, cultivateur

Mère : Mariette Brodeur

Annotation : a épousé Lise Lauzon le 5 avril 1975 à St-Lin, comté L'Assomption, Qc

Nais. : 12/12/1939 Bapt. : 13/12/1939

Par. : Omer Gauthier

Mar. : Anna Poirier

Poirier, Marie Cécile Josée

Père : Rolland Poirier

Mère : Agathe Surprenant

Annotation : a épousé Ghislain Drouin le 20 juillet 1996 à St-Bernardin-de-Sienne, St-Bernardin

Nais. : 07/07/1969 Bapt. : 13/07/1969

Par. : Émilien Surprenant, grand-père

Mar. : Cécile Cayer, grand-mère

Poirier, Marie Emma Julie

Père : Rolland Poirier

Mère : Agathe Surprenant

Annotation :

Nais. : 05/11/1970 Bapt. : 22/11/1970

Par. : Arthur Poirier, grand-père

Mar. : Emma Levac, grand-mère

Poirier, Marie Jacqueline Anita

Père : Wilfrid Poirier, cultivateur

Mère : Mariette Brodeur

Annotation : a épousé Patrice Bélanger le 6 juin 1964 à St-Barnabé, Qc

Nais. : 29/10/1941 Bapt. : 02/11/1941

Par. : Édouard Brodeur, grand-père

Mar. : Marie Lachapelle, grand-mère

Poirier, Marie Jacqueline Nadine

Nais. : 25/07/1975 Bapt. : 17/08/1975

Père : Rolland Poirier

Par. : Rhéal Surprenant, oncle

Mère : Agathe Surprenant

Mar. : Jacqueline Henri, tante

Annotation :

Poirier, Marie Jeanine Alice

Nais. : 18/01/1944 Bapt. : 20/01/1944

Père : Arthur Poirier

Par. : Donat Piette

Mère : Emma Levac

Mar. : Alice Levac

Annotation : copie conforme d'un acte de baptême célébré à St-Isidore-de-Preseott, Ont.

Poirier, Marie Lorraine Aurore

Nais. : 02/06/1940 Bapt. : 02/06/1940

Père : Arthur Poirier, cultivateur

Par. : Henri Levac, oncle

Mère : Emma Levac

Mar. : Aurore Bougie, tante

Annotation : a épousé Normand Bonneville le 28 juillet 1960 à St-Bernardin-de-Sienne, St-Bernardin

Poirier, Marie Marguerite Adrienne

Nais. : 01/05/1933 Bapt. : 01/05/1933

Père : Arthur Poirier, cultivateur

Par. : Omer Gauthier, oncle

Mère : Emma Levac

Mar. : Anna Poirier, tante

Annotation : a épousé Muriel Desforbes le 25 juin 1960 à St-Bernardin-de-Sienne, St-Bernardin

Poirier, Marie Marguerite Mylène

Nais. : 30/01/1973 Bapt. : 11/02/1973

Père : Rolland Poirier, cultivateur

Par. : Maurice Desforbes

Mère : Agathe Surprenant

Mar. : Marguerite Poirier

Annotation : a épousé Pascal Joannette le 27 juin 1998 à St-Bernardin-de-Sienne, St-Bernardin

Poirier, Marie Marguerite Yvonne

Nais. : 29/08/1915 Bapt. : 29/08/1915

Père : France Poirier, maçon

Par. : Alfred Levac, oncle

Mère : Émilie Levac

Mar. : Léonie Charlebois, tante

Annotation : a épousé Alphonse Désy le 10 octobre 1942 à Lefaivre, Ont.

Poirier, Marie Suzanne Denise

Nais. : 17/07/1948 Bapt. : 18/07/1948

Père : J. Arthur Poirier

Par. : Rhéal Poirier

Mère : Emma Levac

Mar. : Marguerite Poirier

Annotation : a épousé Jean Claude Richer le 17 juillet 1971 à St-Isidore, St-Isidore-de-Preseott, Ont.

Quesnel, Joseph Denis Alexandre

Nais. : 25/11/1994 Bapt. : 29/01/1995

Père : Gérald Quesnel

Par. : Denis Quesnel

Mère : Jeannette Yvette Cadieux

Mar. : Monique Van der Haeghe

Annotation :

Quesnel, Joseph Dosithée Roger

Père : Rosaire Quesnel
Mère : Rita Cadieux
Annotation :

Nais. : 07/03/1971 Bapt. : 21/03/1971
Par. : Dosithé Cadieux, grand-père
Mar. : Simonne Cadieux, grand-mère

Quesnel, Joseph Joey Reynald

Père : Gérald Quesnel
Mère : Jeannette Cadieux
Annotation :

Nais. : 22/10/1999 Bapt. : 26/03/2000
Par. : Reynald Lafrance
Mar. : Marie-Anne Quesnel

Quesnel, Joseph Loup Joël

Père : Gérald Quesnel
Mère : Jeannette Cadieux
Annotation :

Nais. : 18/04/1997 Bapt. : 29/06/1997
Par. : Loup Quesnel
Mar. : Mélodie Quesnel

Quesnel, Marie Melody

Père : Gérald Quesnel
Mère : Jeannette Cadieux
Annotation :

Nais. : 19/07/1988 Bapt. : 04/09/1988
Par. : Dollard Quesnel
Mar. : Thérèse Cadieux

Quesnel, Marie Rosanne Rita

Père : Rosaire Quesnel
Mère : Rita Cadieux
Annotation :

Nais. : 04/02/1973 Bapt. : 18/02/1973
Par. : Émile Périard
Mar. : Rita Quesnel

Quesnel, Rosaire Benjamin

Père : Gérald Quesnel
Mère : Jeannette Cadieux
Annotation :

Nais. : 24/08/1992 Bapt. : 15/11/1992
Par. : Rosaire Quesnel
Mar. : Rita Cadieux

Ranger, Arthur

Père : Jean Baptiste Ranger, cultivateur
Mère : Evelina Lefebvre
Annotation :

Nais. : 29/01/1916 Bapt. : 30/01/1916
Par. : George Ranger, oncle
Mar. : Mélina Tourangeau, tante

Ranger, Hector Aimé

Père : George Ranger, cultivateur
Mère : Mélina Tourangeau
Annotation :

Nais. : 09/01/1921 Bapt. : 10/01/1921
Par. : Émilien Pilon, oncle
Mar. : Amanda Tourangeau, tante

Ranger, Henri George Rosaire

Père : George Ranger, cultivateur
Mère : Mélina Tourangeau
Annotation :

Nais. : 21/10/1916 Bapt. : 22/10/1916
Par. : Isaïe Ranger
Mar. : Vitaline Daoust

Ranger, Joseph Adélarde Gérard

Père : George Ranger
Mère : Mélina Tourangeau
Annotation : a épousé Lucille Lalonde le 27 octobre 1959 à Des-Sts-Anges, Montréal

Nais. : 14/05/1927 Bapt. : 16/05/1927
Par. : Adélarde Ranger, oncle
Mar. : Marie Louise Beaudry, tante

Ranger, Joseph Fernand Rolland

Père : Osias Ranger, industriel
Mère : Délima Sarcault
Annotation :

Nais. : 07/06/1928 Bapt. : 08/06/1928
Par. : Stiven Duval
Mar. : Rosanna Goulet

Ranger, Joseph George Jean Pierre

Père : Jean Charles Ranger
Mère : Albertine Mapp
Annotation :

Nais. : 20/01/1955 Bapt. : 27/01/1955
Par. : George Ranger, grand-père
Mar. : Rosina Ranger, grand-tante

Ranger, Joseph Gordon Émile

Père : Jean Pierre Ranger
Mère : Ghislaine Lalande
Annotation :

Nais. : 16/02/1999 Bapt. : 18/04/1999
Par. : Gordon Moore
Mar. : Mireille Lalande

Ranger, Joseph Jean Charles

Père : George Ranger, cultivateur
Mère : Mélina Tourangeau
Annotation : a épousé Albertine Mapp le 18 février 1952 à Boileau, Qc

Nais. : 10/05/1915 Bapt. : 13/05/1915
Par. : Jean Baptiste Ranger
Mar. : Evéline Lefebvre

Ranger, Joseph Léo Hervey (Hervé)

Père : Joseph Ranger, cultivateur
Mère : Émilienne Lanthier
Annotation : a épousé le 12 août 1943 Carmen Charlebois à St-Bernardin-de-Sienne, St-Bernardin

Nais. : 07/01/1921 Bapt. : 09/01/1921
Par. : Damien Ranger, oncle
Mar. : Délima Pilon, tante

Ranger, Joseph Léo René

Père : Joseph Ranger
Mère : Émiliana Lanthier
Annotation :

Nais. : 15/09/1914 Bapt. : 20/09/1914
Par. : Jean Baptiste Ranger
Mar. : Evéline Lefebvre

Ranger, Joseph Omer

Père : Jean Baptiste Ranger, cultivateur
Mère : Evelina Lefebvre
Annotation :

Nais. : 29/11/1920 Bapt. : 30/11/1920
Par. : Damien Ranger, oncle
Mar. : Délima Pilon, tante

Ranger, Joseph Roger Régis

Père : Jean Pierre Ranger
Mère : Ghislaine Lalande
Annotation :

Nais. : 20/11/1990 Bapt. : 17/01/1991
Par. : Roger Lalande
Mar. : Evelyne Lalande

Ranger, Joseph Wilfrid Léon

Père : Joseph Ranger
Mère : Émiliana Gauthier
Annotation :

Nais. : 23/10/1923 Bapt. : 28/10/1923
Par. : Jules Gauthier, oncle
Mar. : Hélène Gauthier, tante

Ranger, Marie Aldéa

Père : Jean Baptiste Ranger, cultivateur
Mère : Evéline Lefebvre
Annotation : a épousé Jean Charles Dionne le 23 juin 1945 à Notre-Dame, Montréal

Nais. : 03/06/1912 Bapt. : 03/06/1912
Par. : Isaïe Ranger, grand-père
Mar. : Vitaline Daoust, grand-mère

Ranger, Marie Anne Rosaria Rita

Père : George Ranger
Mère : Mélina Tourangeau
Annotation :

Nais. : 21/04/1924 Bapt. : 21/04/1924
Par. : Adalbert Gascon
Mar. : Eloména Tourangeau

Ranger, Marie Annette Jeanne

Père : Joseph Ranger, cultivateur
Mère : Émilienne Lanthier
Annotation : a épousé Harold Lefebvre le 26 décembre 1940 à St-Isidore, St-Isidore-de-Prescott, Ont.

Nais. : 23/02/1919 Bapt. : 24/02/1919
Par. : Adélarde Ranger, oncle
Mar. : Rosina Ranger, tante

Ranger, Marie Clara Simonne

Père : Osias Ranger, fromager
Mère : Délima Sarrault
Annotation : a épousé Réal Piette le 24 mai 1952 à St-Bernardin-de-Sienne, St-Bernardin

Nais. : 28/06/1934 Bapt. : 01/07/1934
Par. : Wilfrid Lalonde
Mar. : Clara Ranger

Ranger, Marie Des Anges Laura Elianne

Père : Ozias Ranger, fromager
Mère : Rose Delima Sarault
Annotation : a épousé Félix Lalonde le 3 septembre 1951 à St-Bernardin-de-Sienne, St-Bernardin

Nais. : 08/01/1932 Bapt. : 10/01/1932
Par. : Omer Ranger
Mar. : Des Anges Chevrier

Ranger, Marie Elise

Nais. : 21/06/1918 Bapt. : 24/06/1918
Père : Jean Baptiste Ranger, cultivateur Par. : Xavier Lefaiivre, grand-père
Mère : Evolina Lefaiivre Mar. : Appolline Bourdon, grand-mère
Annotation :

Ranger, Marie Elodia Eva

Nais. : 21/09/1916 Bapt. : 24/09/1916
Père : Joseph Ranger Par. : Eugène Charlebois
Mère : Emiliana Lanthier Mar. : Eva Lanthier
Annotation : a épousé Rolland Léger le 5 septembre 1938 à St-Isidore, St-Isidore-de-Prescott, Ont.

Ranger, Marie Esther Thérèse

Nais. : 14/09/1922 Bapt. : 17/09/1922
Père : Joseph Ranger, cultivateur Par. : Eugène Ranger, cousin
Mère : Émilienne Lanthier Mar. : Noëlla Ranger, sœur
Annotation :

Ranger, Marie Florence Évangéline

Nais. : 20/04/1930 Bapt. : 20/04/1930
Père : Jules Ranger Par. : Henri Besner
Mère : Anastasie Besner Mar. : Joséphine Lalonde
Annotation : a épousé Jean Borris le 7 juin 1955 à St-Bernardin-de-Sienne, St-Bernardin

Ranger, Marie Henriette Cécile

Nais. : 06/04/1927 Bapt. : 08/04/1927
Père : Jules Ranger Par. : Henri Gauthier, oncle
Mère : Anastasie Besner Mar. : Marie Rose Besner, tante
Annotation : a épousé Hervé Lalonde le 9 septembre 1952 à St-Bernardin-de-Sienne, St-Bernardin

Ranger, Marie Ida Lorette

Nais. : 24/09/1925 Bapt. : 27/09/1925
Père : Ozias Ranger Par. : Wilfrid Ranger, oncle
Mère : Délima Sareault Mar. : Ida Duval, tante
Annotation : a épousé Armand Cadieux le 22 avril 1946 à St-Bernardin-de-Sienne, St-Bernardin

Ranger, Marie Jeanne Eva

Nais. : 10/02/1927 Bapt. : 13/02/1927
Père : Ozias Ranger Par. : Ovila Ranger, oncle
Mère : Délima Sareault Mar. : Eva Leduc, tante
Annotation : a épousé Omer Renaud le 8 janvier 1946 à St-Bernardin-de-Sienne, St-Bernardin

Ranger, Marie Jeannette Délima

Nais. : 02/07/1938 Bapt. : 03/07/1938
Père : Osias Ranger, fabricant de fromage Par. : Hormidas Cuerrier
Mère : Délima Sarreau Mar. : Annette Ranger
Annotation : a épousé Edgar Bourdon le 25 juin 1960 à St-Bernardin-de-Sienne, St-Bernardin

Ranger, Marie Joanne

Père : Sylvio Ranger
Mère : Jean Burton
Annotation :

Nais. : 08/07/1971 Bapt. : 01/08/1971
Par. : Hubert Ranger
Mar. : Pauline Burton

Ranger, Marie Joanne Sophie

Père : Jean Pierre Ranger
Mère : Ghislaine Lalonde
Annotation :

Nais. : 22/06/1995 Bapt. : 13/08/1995
Par. :
Mar. : Joanne Ranger

Ranger, Marie Lyne Samantha

Père : Luc Ranger
Mère : Nathalie Bougie
Annotation :

Nais. : 23/05/1995 Bapt. : 23/07/1995
Par. : Yvon Ranger
Mar. : Lyne Bougie

Ranger, Marie Marguerite

Père : Osias Ranger, fabricant de fromage
Mère : Délina Sarrault
Annotation : a épousé Isidore Desjardins le 7 juin 1943 à St-Bernardin-de-Sienne, St-Bernardin

Nais. : 20/05/1923 Bapt. : 21/05/1923
Par. : Delphis Lalonde, oncle
Mar. : Georgina Sarrault, tante

Ranger, Marie Rita France

Père : Jean Pierre Ranger
Mère : Ghislaine Lalonde
Annotation :

Nais. : 21/10/1991 Bapt. : 05/12/1991
Par. : Gonzague Lalonde
Mar. : Rita Lalonde

Ranger, Marie Rose Joanne

Père : Jean Charles Ranger
Mère : Albertine Mapp
Annotation : a épousé Jacques Roy le 29 octobre 1977 à St-Dominique, Hawkesbury, Ont.

Nais. : 15/10/1953 Bapt. : 25/10/1953
Par. : Philippe Gagné
Mar. : Rose-Alma Leblanc

Ranger, Marie Rose Lucile

Père : Ozias Ranger
Mère : Délina Sarcault
Annotation : a épousé Alban Lalonde le 11 avril 1944 à St-Bernardin-de-Sienne, St-Bernardin

Nais. : 24/07/1924 Bapt. : 25/07/1924
Par. : Armand Gagnier, oncle
Mar. : Alma Ranger, tante

Ranger, Marie Thérèse Noella Aurore

Père : Georges Ranger, cultivateur
Mère : Mélina Tourangeau
Annotation :

Nais. : 26/12/1918 Bapt. : 28/12/1918
Par. : Gatien Chevrier, oncle
Mar. : Sophie Tourangeau, tante

Ranger, Marie Thérèse Rita Nais. : 22/11/1940 Bapt. : 24/11/1940
Père : Eugène Ranger Par. : Noé Bourgeois, oncle
Mère : Albertine Bourgeois Mar. : Sonia Trudeau, tante
Annotation : a épousé Eugène Lacombe le 6 octobre 1956 à St. Alexander, Lochiel (Alexandria), Ont.

Ranger, Marie Yvette Thérèse Nais. : 25/02/1913 Bapt. : 02/03/1913
Père : Joseph Ranger, cultivateur Par. : Élie Lanthier
Mère : Emiliana Lanthier Mar. : Amanda Lanthier
Annotation : a épousé Arthur Wathier le 22 juin 1936 à St-Isidore

Ranger, Rose Anna Nais. : 18/04/1914 Bapt. : 19/04/1914
Père : Jean Baptiste Ranger, cultivateur Par. : Aldoma Daoust
Mère : Evelina Lefèvre Mar. : Angéline Lefèvre
Annotation : a épousé Charles Auguste Dubé le 15 décembre 1936 à N.-D.-du-Perpétuel-Secours, Montréal

Ravary, Édouard Adrien Nais. : 07/09/1912 Bapt. : 15/09/1912
Père : Édouard Ravary, cultivateur Par. : Antoine Gauthier
Mère : Clara Gauthier Mar. : Méline Ménard
Annotation :

Ravary, Jean Charles Hervé Nais. : 02/02/1914 Bapt. : 03/02/1914
Père : Nazaire Ravary, cultivateur Par. : Amédée Ravary, grand-père
Mère : Adèle Gauthier Mar. : Agnès Chartrand, grand-mère
Annotation : a épousé Gertrude Séguin le 26 octobre 1940 à St-François-de-Sales, Cornwall - en 2es
noces, a épousé Marie Irène Sauvé le 20 juin 1945 à Glen Walter, Ont.

Ravary, Joseph Adrien Nais. : 09/01/1914 Bapt. : 09/01/1914
Père : Édouard Ravary, cultivateur Par. : Napoléon Bougie
Mère : Clara Gauthier Mar. : Albina Besner
Annotation : a épousé Berthe Bertrand le 9 octobre 1939 à St-Victor, Alfred, Ont.

Ravary, Joseph André Jean-Guy Nais. : 11/06/1947 Bapt. : 14/06/1947
Père : Gaston Ravary, cultivateur Par. : Henri Marleau, oncle
Mère : Hélène Lavigne Mar. : Ange Mai Ravary, tante
Annotation : a épousé Rita Bonin le 26 juillet 1969 à Ste-Anne, Ste-Anne-de-Prescott, Ont.

Ravary, Joseph André Robert Claude Nais. : 27/04/1951 Bapt. : 29/04/1951
Père : Gaston Ravary Par. : Paul Émile Ravary
Mère : Hélène Lavigne Mar. : Émilie Méthot
Annotation : a épousé Gisèle Pharand le 16 octobre 1982 à St-Dominique, Hawkesbury, Ont.

Ravary, Joseph Claude Stéphane

Père : Fernand Ravary, cultivateur
Mère : Lucette Seguin
Annotation :

Nais. : 14/03/1972 Bapt. : 02/04/1972
Par. : Jean-Claude Marleau, cousin
Mar. : Lise Beaupré, cousine

Ravary, Joseph Émile Rock Guy

Père : Rolland Ravary, cultivateur
Mère : Jeanne Lamoureux
Annotation : a épousé Gladdys Poulin le 28 avril 1962 à Ste-Thérèse, Alexandria, Ont.

Nais. : 23/12/1939 Bapt. : 25/12/1939
Par. : Émilien Lamoureux, grand-père
Mar. : Euphrasie Leduc, grand-mère

Ravary, Joseph Jean Marc Jacques

Père : Gaston Ravary
Mère : Hélène Lavigne
Annotation : a épousé Michelle Maisonneuve le 4 septembre 1982 à St-Dominique, Hawkesbury, Ont.

Nais. : 02/07/1957 Bapt. : 07/07/1957
Par. : Jean Lavigne, oncle
Mar. : Jeanne D'Arc Bougie, tante

Ravary, Joseph Jean Pierre Normand Sylvain

Père : Gaston Ravary
Mère : Hélène Lavigne
Annotation : a épousé Francine Lemay le 9 octobre 1993 à St-Ludger, Calumet, Qc

Nais. : 22/04/1964 Bapt. : 03/05/1964
Par. : Rolland Ravary
Mar. : Jeanne Ravary

Ravary, Joseph Jean-Guy Gaëtan

Père : Gaston Ravary
Mère : Hélène Lavigne
Annotation : baptême célébré à Vankleek Hill

Nais. : 16/01/1946 Bapt. : 20/01/1946
Par. : Marc Lavigne
Mar. : Jeanne Hayes

Ravary, Joseph Lucien Ernest

Père : Arthur Ravary, cultivateur
Mère : Émilie Méthot
Annotation :

Nais. : 20/12/1915 Bapt. : 22/12/1915
Par. : Nazaire Ravary, oncle
Mar. : Odile Gauthier, tante

Ravary, Joseph Paul-Émile Gaston

Père : Arthur Ravary, cultivateur
Mère : Emelia Méthot
Annotation :

Nais. : 27/11/1919 Bapt. : 03/12/1919
Par. : Joseph Hormisdas Méthot, oncle
Mar. : Julia Besner

Ravary, Joseph Réal Paul Emile

Père : Arthur Ravary
Mère : Émilie Méthot
Annotation :

Nais. : 18/01/1926 Bapt. : 18/01/1926
Par. : Hilaire Méthot, oncle
Mar. : Victoria Guindon, tante

Ravary, Joseph René Gérald Nais. : 31/01/1950 Bapt. : 05/02/1950
Père : Gaston Ravary Par. : Jean René Garceau
Mère : Hélène Lavigne Mar. : Madeleine Lavigne
Annotation : a épousé Joanne Lowe le 22 mai 1993 à St-Joachim, Chute-à-Blondeau, Ont.

Ravary, Joseph Rolland Nais. : 16/05/1914 Bapt. : 17/05/1914
Père : Arthur Ravary, cultivateur Par. : Amédée Ravary, grand-père
Mère : Émilie Méthot Mar. : Agnès Chartrand, grand-mère
Annotation : a épousé Jeanne Lamoureux, le 14 juin 1937 à St-Isidore, St-Isidore-de-Prescott, Ont.

Ravary, Joseph Roméo Fernand Nais. : 15/07/1928 Bapt. : 15/07/1928
Père : Arthur Ravary, cultivateur Par. : Roméo Charlebois
Mère : Émilie Méthot Mar. : Marie Louise Bougie
Annotation : a épousé Lucelle Seguin le 1 août 1970 à Sacré-Cœur, Alexandria, Ont.

Ravary, Marie Ange May Nais. : 06/06/1917 Bapt. : 07/06/1917
Père : Arthur Ravary Par. : Ovide Wattier, oncle
Mère : Émilie Méthot Mar. : Emma Méthot, tante
Annotation : a épousé Henri Marleau le 11 juin 1935 à St-Bernardin-de-Sienne, St-Bernardin

Ravary, Marie Colette Monique Nais. : 01/09/1943 Bapt. : 05/09/1943
Père : Rolland Ravary, cultivateur Par. : Donat Dugas, oncle
Mère : Jeanne Lamoureux Mar. : Marianna Lamoureux, tante
Annotation : a épousé Richard Giroux le 21 août 1965 à Ste-Thérèse, Cornwall, Ont.

Ravary, Marie Corona Georgette Nais. : 21/06/1922 Bapt. : 25/06/1922
Père : Arthur Ravary, cultivateur Par. : George Ranger
Mère : Émilie Méthot Mar. : Mélina Tourangeau
Annotation :

Ravary, Marie Estèle Georgette Rachel Nais. : 07/02/1941 Bapt. : 09/02/1941
Père : Rolland Ravary, cultivateur Par. : Henri Marleau, oncle
Mère : Jeanne Lamoureux Mar. : Ange Mai Ravary, tante
Annotation : a épousé Maurice Sabourin le 26 septembre 1959 à Moose Creek, Ont.

Ravary, Marie Florestine Lorenza Nais. : 28/10/1912 Bapt. : 01/11/1912
Père : Arthur Ravary, cultivateur Par. : Hormisdas Méthot
Mère : Émilie Méthot Mar. : Emma Levac
Annotation :

Ravary, Marie Gaëtane Odette

Père : Arthur Ravary
Mère : Émilie Méthot
Annotation :

Nais. : 27/08/1935 Bapt. : 28/08/1935
Par. : Henri Marleau
Mar. : Ange Mai Ravary

Ravary, Marie Thérèse

Père : Nazaire Ravary, cultivateur
Mère : Adèle Gauthier
Annotation :

Nais. : 13/10/1912 Bapt. : 13/10/1912
Par. : Isaïe Gauthier, grand-père
Mar. : Marie Legros, grand-mère

Richer, Joseph Ferdinand Jean (-Loup)

Père : Léandre Richer
Mère : Florestine Martineau
Annotation : a épousé Agathe Bériault le 2 juin 1951 à Ste-Cécile, Valleyfield, Qc

Nais. : 03/12/1912 Bapt. : 04/12/1912
Par. : Thaddée Brabant
Mar. : Cécile Martineau

Rouire, Joseph Ghislain Raoul

Père : Adrien Rouire
Mère : Blanche Lalonde
Annotation :

Nais. : 09/11/1961 Bapt. : 19/11/1961
Par. : Raoul Charbonneau
Mar. : Mme Irène Charbonneau

Rouire, Marie Linda Darquise

Père : Adrien Rouire
Mère : Blanche Lalonde
Annotation :

Nais. : 23/03/1965 Bapt. : 04/04/1965
Par. : Claude Rouire, frère
Mar. : Dolorès Rouire, sœur

Rouleau, Joseph Arthur Procul

Père : Joseph Rouleau
Mère : Adouilda Lalonde
Annotation : a épousé Aline Villeneuve le 1er septembre 1952 à Hawkesbury, Ont.

Nais. : 11/05/1932 Bapt. : 12/05/1932
Par. : Arthur Rouleau
Mar. : Bertha Drouin

Rouleau, Joseph Ernest

Père : Joseph Rouleau, fromager
Mère : Adorilda Lalonde
Annotation : a épousé Marie Libartée le 14 novembre 1953 à Hawkesbury, Ont.

Nais. : 21/08/1933 Bapt. : 22/08/1933
Par. : Joseph Lalonde, grand-père
Mar. : Marie Louise Bousquet, grand-mère

Rouleau, Marie Léonie Giselle

Père : Joseph Rouleau, fromager
Mère : Adorilda Lalonde
Annotation :

Nais. : 18/08/1934 Bapt. : 19/08/1934
Par. : Alfred Rouleau, oncle
Mar. : Céline Rouleau, tante

Sarrault, Joseph Léo Ubald

Père : Ubalde Sarrault, cultivateur
Mère : Josephine Lalonde
Annotation :

Nais. : 28/12/1918 Bapt. : 28/12/1918
Par. : Gabriel Sarrault, grand-oncle
Mar. : Marie Louise Cousineau, grand-tante

Sarreau, Marie Rose Clara

Père : Ubald Sarrault, cultivateur
Mère : Joséphine Lalonde
Annotation :

Nais. : 16/09/1917 Bapt. : 16/09/1917
Par. : Wilfrid Sauriol, oncle
Mar. : Clara Lalonde, tante

Sarreault, Joseph Euclide

Père : Ubald Sarreault
Mère : Josephine Lalonde
Annotation : a épousé Marguerite Elizabeth Martin le 6 septembre 1943 à Williamstown, Ont.

Nais. : 23/06/1914 Bapt. : 23/06/1914
Par. : Charles Sarreault
Mar. : Philomène Bray

Sarreault, Marie Ida

Père : Ubald Sarreault, cultivateur
Mère : Joséphine Lalonde
Annotation : a épousé Louis Curotte le 27 juin 1935 à Malone, N.Y.

Nais. : 19/03/1916 Bapt. : 22/03/1916
Par. : Emery E Levac
Mar. : Georgianna Duval

Sauvé, George Alfred

Père : George Sauvé, cultivateur
Mère : Virginie Hardy
Annotation : a épousé Juliette Puglia le 10 août 1940 à St-Christophe, Montréal

Nais. : 18/09/1915 Bapt. : 19/09/1915
Par. : Alfred Sauvé
Mar. : Sara Dupont

Sauvé, Joseph Léonel

Père : Léon Sauvé, cultivateur
Mère : Anna Michaud
Annotation :

Nais. : 28/01/1947 Bapt. : 29/01/1947
Par. : Joseph Varnier
Mar. : Cécilia Varnier, grand-mère

Sauvé, Marie Jeanne Lorette Gisèle

Père : Louis Sauvé
Mère : Aldéa Carrière
Annotation : a épousé Roland Gaucher le 6 août 1966 à St-François-de-Sales, Pointe-Gatineau, Qc

Nais. : 31/08/1946 Bapt. : 08/09/1946
Par. : Jean Moïse Therrien
Mar. : Laurette Carrière

Sauvé, Marie Odile Rosa

Père : Georges Sauvé, cultivateur
Mère : Virginie Hardy
Annotation : a épousé Bruno Sauvé le 24 juin 1948 à St-Vincent-de-Paul, Montréal

Nais. : 29/11/1918 Bapt. : 01/12/1918
Par. : Ozana Leroux
Mar. : Rosa Fillion

Secours, Joseph Gilles Élie Nais. : 04/12/1945 Bapt. : 06/12/1945
Père : Rodolphe Secours Par. : Élie Desforges
Mère : Laurette Galipeau Mar. : Berthe Secours
Annotation : a épousé Lise Houle le 6 juillet 1968 à St-Esprit, Ottawa

Secours, Marie Alma Pierrette Nais. : 05/01/1949 Bapt. : 06/01/1949
Père : Rodolphe Secours Par. : Willie Rainville
Mère : Laurette Galipeau Mar. : Alma Galipeau
Annotation : a épousé Claude Léveillé le 17 juin 1967 à St-Bernardin-de-Sienne, St-Bernardin

Secours, Marie Rita Ginette Nais. : 19/10/1952 Bapt. : 19/10/1952
Père : Rodolphe Secours, cultivateur Par. : Jean Marie Lortie
Mère : Laurette Galipeau Mar. : Rita Secours
Annotation : a épousé Michel Maurice le 4 août 1973 à St-Thomas-d'Aquin, Ottawa

Souligny, Joseph Alfred Claude Viateur Nais. : 09/07/1939 Bapt. : 09/07/1939
Père : Emile Souligny, cultivateur Par. : Alfred Levac, grand-père
Mère : Laurette Levac Mar. : Léonie Charlebois, grand-mère
Annotation : a épousé Suzanne Vallée le 22 octobre 1966 à Maxville, Ont.

Souligny, Joseph André Léon Nais. : 15/10/1926 Bapt. : 15/10/1926
Père : Héli Souligny Par. : Emery Édouard Levac
Mère : Ménadore Legault Mar. : Georgina Duval
Annotation : a épousé Jeannine Lalonde le 2 juin 1954 à St-Isidore, St-Isidore-de-Prescott, Ont.

Souligny, Joseph Aurèle Glorian Nais. : 22/09/1930 Bapt. : 22/09/1930
Père : Louis Souligny Par. : Aurèle Brabant
Mère : Marie Blanche Lalonde Mar. : Cécile Souligny
Annotation : a épousé Évangéline Levac le 17 juillet 1956 à Fourmier, Ont.

Souligny, Joseph Émile Pierre Nais. : 03/12/1967 Bapt. : 10/12/1967
Père : Alfred Souligny Par. : Émile Souligny, grand-père
Mère : Suzanne Vallée Mar. : Laurette Levac, grand-mère
Annotation : a épousé Julie Gagnier le 25 juillet 1992 à St-Isidore, St-Isidore-de-Prescott, Ont.

Souligny, Joseph Eugène Laurent Léon Nais. : 06/07/1944 Bapt. : 09/07/1944
Père : Émile Souligny, cultivateur Par. : Eugène Levac, oncle
Mère : Laurette Levac Mar. : Laurette Brabant, tante
Annotation : a épousé Hélène Vallée le 3 octobre 1964 à Maxville, Ont.

Souigny, Joseph Gilles Michel Nais. : 27/04/1956 Bapt. : 06/05/1956
Père : Émile Souigny Par. : Germain Souigny, frère
Mère : Laurette Levac Mar. : Jeannine Souigny, tante
Annotation : a épousé Marie Claude Gareau le 30 juin 1979 à Chute-à-Blondeau, Ont.

Souigny, Joseph Jean René Nais. : 27/11/1923 Bapt. : 28/11/1923
Père : Azarias Souigny Par. : Victor Carrière
Mère : Mélina Gay Mar. : Agnès Brouillard
Annotation : a épousé Murielle Cousineau le 20 juin 1953 à St-Janvier-de-Chazel, Abitibi, Qc

Souigny, Joseph Léo Gaëtan Germain Nais. : 07/08/1940 Bapt. : 07/08/1940
Père : Émile Souigny Par. : Léo Levac, oncle
Mère : Laurette Levac Mar. : Irène Souigny, tante
Annotation : a épousé Denyse Génier le 8 août 1964 à Crysler, Ont.

Souigny, Joseph Léon Hozanna Nais. : 10/05/1925 Bapt. : 10/05/1925
Père : Azarias Souigny Par. : Hozanna Leroux
Mère : Mélina Guay Mar. : Rosa Fillion
Annotation : a épousé Henriette Dumoulin le 21 février 1950 à St-Janvier-de-Chazel, Abitibi, Qc

Souigny, Joseph Paul Ernest Nais. : 07/06/1913 Bapt. : 08/06/1913
Père : Elie Souigny, cultivateur Par. : Damase Legault
Mère : Ménodore Legault Mar. : Élisabeth Quenneville
Annotation :

Souigny, Joseph Paul-Émile Hubert Nais. : 02/10/1945 Bapt. : 02/10/1945
Père : Émile Souigny Par. : André Souigny
Mère : Laurette Levac Mar. : Marguerite Souigny
Annotation : a épousé Lise Perras le 18 juillet 1970 à Embrun, Ont.

Souigny, Joseph Raymond François Nais. : 22/02/1980 Bapt. : 05/04/1980
Père : Roger Luc Souigny Par. : Raymond Lavigne
Mère : Denise Lavigne Mar. : Monique St-Louis
Annotation :

Souigny, Joseph Roger Luc Nais. : 22/08/1953 Bapt. : 27/08/1953
Père : Émile Souigny Par. : Alfred Souigny
Mère : Laurette Levac Mar. : Rachel Souigny
Annotation : a épousé Denise Lavigne le 27 septembre 1975 à St-Bernardin-de-Sienne, St-Bernardin

Souigny, Joseph Royal Raoul Gérard Nais. : 05/01/1947 Bapt. : 06/01/1947
Père : Émile Souigny, cultivateur Par. : Raoul Séguin, oncle
Mère : Laurette Levac Mar. : Thérèse Levac, tante
Annotation : a épousé Monique L'Écuyer le 18 octobre 1969 à St-Isidore-de-Prescott, Ont.

Souigny, Joseph Victor Élie Nais. : 22/10/1932 Bapt. : 23/10/1932
Père : Louis Souigny, cultivateur Par. : Victor Lalonde, grand-père
Mère : Marie Blanche Lalonde Mar. : Eva Clément, grand-mère
Annotation : ordonné sous-diacre à la Cathédrale d'Ottawa le 7 juin 1958 par Mgr M.-J. Lemieux; a épousé Gisèle Lefebvre le 11 octobre 1975 à St-Pierre-Chanel, Hull (avec dispense de Rome)

Souigny, Marie Adèle Juliette Nais. : 06/01/1920 Bapt. : 06/01/1920
Père : Élie Souigny, cultivateur Par. : Emery Legault, oncle
Mère : Ménadore Legault Mar. : Adèle Lalonde, tante
Annotation : a épousé Raoul Beaugrand le 11 avril 1959 à St-Bernardin-de-Sienne, Montréal

Souigny, Marie Anne Jeannine Huguette Nais. : 28/06/1928 Bapt. : 01/07/1928
Père : Louis Souigny, cultivateur Par. : Élie Souigny, grand-père
Mère : Marie Blanche Lalonde Mar. : Ménadore Legault, grand-mère
Annotation : a épousé Raymond Parisien le 19 juillet 1952 à Alfred, Ont.

Souigny, Marie Annette Nais. : 29/03/1914 Bapt. : 30/03/1914
Père : Samuel Souigny, cultivateur Par. : Élie Souigny
Mère : Josephine Wathier Mar. : Ménodore Legault
Annotation :

Souigny, Marie Blanche Isaïde Nais. : 22/07/1917 Bapt. : 22/07/1917
Père : Samuel Souigny, cultivateur Par. : Calixte Wathier, oncle
Mère : Joséphine Wattier Mar. : Joséphine Lalonde, tante
Annotation :

Souigny, Marie Blanche Simone Nais. : 10/09/1922 Bapt. : 10/09/1922
Père : Élie Souigny, cultivateur Par. : Émile Souigny, frère
Mère : Ménadore Legault Mar. : Cécile Souigny, sœur
Annotation : a épousé Lucien Racine le 26 avril 1941 à Casselman, Ont.

Souigny, Marie Claire Simone Nais. : 22/12/1950 Bapt. : 24/12/1950
Père : Émile Souigny Par. : Lucien Racine
Mère : Laurette Levac Mar. : Simone Souigny
Annotation : a épousé Marcel Savage le 30 septembre 1972 à St-Bernardin Ont.

Souigny, Marie Emélia Irène Nais. : 03/02/1917 Bapt. : 04/02/1917
Père : Élie Souigny, cultivateur Par. : Louis Souigny, frère
Mère : Ménodore Legault Mar. : Ida Souigny, sœur
Annotation : a épousé Léo Levac le 30 septembre 1935 à St-Bernardin-de-Sienne, St-Bernardin

Souigny, Marie Florence Lorette Nais. : 23/04/1915 Bapt. : 23/04/1915
Père : Élie Souigny Par. : Dosithéc Legault
Mère : Ménodore Legault Mar. : Délisca Bourgon
Annotation :

Souigny, Marie Hélène Lyne Nais. : 25/03/1970 Bapt. : 19/04/1970
Père : Alfred Souigny Par. : Laurent Souigny, oncle
Mère : Suzanne Vallée Mar. : Hélène Vallée, tante
Annotation :

Souigny, Marie Jeanne Véronique Nais. : 25/12/1977 Bapt. : 05/02/1978
Père : Roger Souigny, cultivateur Par. : Hervé Lavigne, grand-père
Mère : Denise Lavigne Mar. : Violette Dewar, grand-mère
Annotation :

Souigny, Marie Lucile Jeanne d'Arc Nais. : 30/05/1949 Bapt. : 31/05/1949
Père : Émile Souigny Par. : Alcide Levac
Mère : Laurette Levac Mar. : Lucille Denis
Annotation : a épousé Normand Sauvageau le 18 août 1973 à St-Bernardin-de-Sienne, St-Bernardin

Souigny, Marie Rachelle Lucie Nais. : 24/07/1958 Bapt. : 27/07/1958
Père : Émile Souigny Par. : Laurent Souigny, frère
Mère : Laurette Levac Mar. : Juliette Souigny, tante
Annotation : a épousé André Bellefeuille le 14 août 1982 à St-Bernardin-de-Sienne, St-Bernardin

Souigny, Marie Rose-de-Lima Nais. : 09/01/1919 Bapt. : 09/01/1919
Père : Élie Souigny, cultivateur Par. : Samuel F. Lalonde
Mère : Ménadore Legault Mar. : Albina Filion
Annotation :

Souigny, Marie Sarah Marguerite Nais. : 04/09/1924 Bapt. : 04/09/1924
Père : Élie Souigny Par. : Ernest Legault
Mère : Ménadore Legault Mar. : Sara Laurin
Annotation : a épousé Aurèle Surprenant le 11 mai 1947 à Casselman, Ont.

Souigny, Marie Simone Rita

Père : Azarias Souigny
Mère : Mélina Guay
Annotation :

Nais. : 26/09/1926 Bapt. : 26/09/1926
Par. : Napoléon Guay, grand-père
Mar. : Léa Brisebois, grand-mère

St-Amour, Joseph Henri Lucien

Père : Ovila St-Amour, cultivateur
Mère : Octavie Lalonde
Annotation : a épousé Donalda Fleur-Ange Lauzon le 25 avril 1942 à La Nativité, Cornwall, Ont.

Nais. : 14/11/1917 Bapt. : 16/11/1917
Par. : Henri Lalonde
Mar. : Cécile Goulet

St-Amour, Marie Annette Emérentienne

Père : Ovila St-Amour, hôtelier
Mère : Octavie Lalonde
Annotation : a épousé Adrien Brunet le 20 août 1949 à St-Jacques, Montréal

Nais. : 28/06/1914 Bapt. : 28/06/1914
Par. : Ernest St-Amour
Mar. : Victoria Larivière

St-Denis, Joseph Denis Eric

Père : Richard St-Denis
Mère : Sylvie Gauthier
Annotation :

Nais. : 08/02/1991 Bapt. : 24/03/1991
Par. : Denis Gareau
Mar. : Francine Gauthier

St-Denis, Joseph Joël Michel

Père : Richard St-Denis
Mère : Sylvie Gauthier
Annotation :

Nais. : 08/07/1989 Bapt. : 13/08/1989
Par. : Joël St-Denis
Mar. : Gisèle Richard

St-Denis, Joseph Stephen Benoit

Père : Richard St-Denis
Mère : Sylvie Gauthier
Annotation :

Nais. : 06/04/1993 Bapt. : 23/05/1993
Par. : Stephen Gagnon
Mar. : Monique St-Denis

St-Denis, Marie Jasmine Nathalie

Père : Joël St-Denis
Mère : Gisèle Richard
Annotation :

Nais. : 02/03/1993 Bapt. : 23/05/1993
Par. : Yvan Richard
Mar. : Jasmine Richard

St-Germain Dupont, Marie Soleil

Père : Jocelyn Dupont
Mère : Nicole St-Germain
Annotation :

Nais. : 27/04/1991 Bapt. : 04/08/1991
Par. : Denis St-Germain
Mar. : Chantal Gagnon

St-Jean, Maggie-Ann

Père : Joseph St-Jean, journalier
Mère : Flore Robinson
Annotation :

Nais. : 04/10/1913 Bapt. : 05/10/1913
Par. : Henri Marier
Mar. : Anny Bourassa

St-Jean, Marie Patricia Valérie

Père : Denis St-Jean, journalier
Mère : Linda Sauvé
Annotation :

Nais. : 21/09/1977 Bapt. : 09/10/1977
Par. : Lucien St-Jean, grand-père
Mar. : Marie Paule Chagnon, grand-mère

Taillon, Joseph Eddy Jean

Père : Alcide Taillon
Mère : Rollande Desgroselliers
Annotation : a épousé Nicole Lesieur le 14 juin 1969 à St-Jean-l'Évangéliste, Thurso, Qc

Nais. : 30/03/1948 Bapt. : 04/04/1948
Par. : Eddy Bergeron
Mar. : Hélène Desgroselliers

Taillon, Joseph Roger Claude

Père : Alcide Taillon
Mère : Rollande Desgroselliers
Annotation : a épousé Lucie Lalonde le 3 septembre 1973 à St-Jacques, Maxville, Ont.

Nais. : 18/06/1950 Bapt. : 25/06/1950
Par. : Roger Ouimet
Mar. : Bertha Taillon

Taillon, Patrick Daniel Alcide Joseph

Père : Claude Taillon
Mère : Lucie Lalonde
Annotation :

Nais. : 07/01/1983 Bapt. : 06/02/1983
Par. : Daniel Lalonde
Mar. : Audette Quenneville

Terry, Mary Rosa

Père : Leslie Terry
Mère : Mary Gates
Annotation :

Nais. : 08/08/1924 Bapt. : 10/08/1924
Par. : Edgar Keough, oncle
Mar. : Caroline Gates, tante

Théoret, Joseph David Yvon

Père : Raymond Théoret
Mère : Madeleine Ouimet
Annotation :

Nais. : 16/04/1965 Bapt. : 25/04/1965
Par. : Roland Ouimet, grand-père
Mar. : Mme Cécile Ouimet, grand-mère

Théoret, Joseph Samuel Justin

Père : Raymond Théoret
Mère : Madeleine Ouimet
Annotation :

Nais. : 08/10/1976 Bapt. : 14/11/1976
Par. : Ronald Gareau
Mar. : Edna Théoret

Théoret, Marie Thérèse Rachel

Nais. : 30/09/1966 Bapt. : 09/10/1966

Père : Raymond Théoret

Par. : Rhéal English, oncle

Mère : Madeleine Ouimet

Mar. : Thérèse Théoret, tante

Annotation :

Tourangeau, Joseph Alphonse Omer

Nais. : 22/11/1915 Bapt. : 27/11/1915

Père : Joseph Tourangeau, cultivateur

Par. : Gastien Parisien

Mère : Agnès Lalonde

Mar. : Sophie Tourangeau

Annotation : a épousé Marie Jeanne Lise Loisel le 6 mars 1943 à Rouyn, Qc

Tourangeau, Joseph Philippe Armand

Nais. : 15/11/1919 Bapt. : 16/11/1919

Père : Joseph Tourangeau, cultivateur

Par. : Nephthalie Tourangeau, frère

Mère : Agnès Lalonde

Mar. : Yvonne Tourangeau, sœur

Annotation : a épousé Simonne Proulx le 4 décembre 1944 à St-Enfant-Jésus, Montréal

Tourangeau, Marie Rose Bernadette

Nais. : 18/10/1913 Bapt. : 19/10/1913

Père : Joseph Tourangeau, cultivateur

Par. : Émilien Pilon

Mère : Agnès Lalonde

Mar. : Amanda Tourangeau

Annotation : a épousé Oscar St-Jean le 4 janvier 1932 à Alfred, Ont.

Tourangeau, Marie Rose-de-Lima Léa

Nais. : 17/08/1917 Bapt. : 19/08/1917

Père : Joseph Tourangeau, cultivateur

Par. : George Ranger, oncle

Mère : Agnès Lalonde

Mar. : Mélina Tourangeau, tante

Annotation :

Varnier, Donat

Nais. : 27/12/1912 Bapt. : 29/12/1912

Père : Samuel Varnier

Par. : J.A. Sénécal

Mère : Christiana Dewar

Mar. : Emma Duval, grand-mère

Annotation : a épousé Lorenza Duval le 4 février 1946 à Vankleek Hil, Ont.

Varnier, Ernest

Nais. : 19/03/1915 Bapt. : 21/03/1915

Père : Samuel Varnier

Par. : Antoine Varnier

Mère : Christiana Dewar

Mar. : Eglantine Duval

Annotation : a épousé Marie Juliette Jacqueline Sauvé le 24 mai 1943 à Hawkesbury, Ont.

Varnier, Joseph Roméo

Nais. : 05/10/1927 Bapt. : 09/10/1927

Père : France Varnier

Par. : Samuel Varnier, oncle

Mère : Alda Lacroix

Mar. : Christiana Dewar, tante

Annotation : a épousé Cécile Desmarais le 4 septembre 1954 à Ste-Germaine-Cousin (La-Réparation),
Pointe-aux-Trembles, Qc

Varnier, Julienne Laurette Marie Nais. : 20/04/1926 Bapt. : 25/04/1926
Père : France Varnier Par. : Wilfrid Lalonde
Mère : Alda Lacroix Mar. : Céline Bourassa
Annotation : a épousé Aldéo Bissonnette le 10 novembre 1943 à Vankleek Hill, Ont.

Varnier, Léonel Nais. : 25/07/1919 Bapt. : 27/07/1919
Père : Samuel Varnier, cultivateur Par. : Roderigue Dewar
Mère : Christina Dewar Mar. : Flora Rocquerooy
Annotation : a épousé Thérèse Godin le 15 juin 1944 à St-Jacques, Montréal

Varnier, Omer Nais. : 31/05/1917 Bapt. : 01/06/1917
Père : Samuel Varnier Par. : France Varnier
Mère : Christiana Dewar Mar. : Célia Varnier
Annotation :

Vernier, Joseph André Nais. : 25/08/1955 Bapt. : 28/08/1955
Père : Joseph Vernier Par. : Réjean Lalonde
Mère : Amanda Landry Mar. : Lucille Lalonde
Annotation :

Vernier, Joseph Henri Armand Nais. : 27/09/1949 Bapt. : 28/09/1949
Père : Joseph Vernier Par. : Henri Cuerrier
Mère : Amanda Landry Mar. : Annette Sicard
Annotation :

Vernier, Joseph Hubert Nais. : 30/01/1951 Bapt. : 11/02/1951
Père : Joseph Vernier Par. : Léon Sauvé
Mère : Amanda Landry Mar. : Anna Michaud
Annotation : a épousé Francine Mainville le 9 septembre 1972 à Curran, Ont.

Vernier, Joseph Lucien Nais. : 05/06/1952 Bapt. : 08/06/1952
Père : Joseph Vernier Par. : France Vernier
Mère : Amanda Landry Mar. : Alda Lacroix
Annotation : a épousé Paulette Bellefeuille, le 22 juillet 1972 à L'Ascension-de-N.-S.-Jésus-Christ,
Hawkesbury, Ont.

Vernier, Joseph Rhéo René Nais. : 27/09/1949 Bapt. : 28/09/1949
Père : Joseph Vernier Par. : Rhéo Lalonde
Mère : Amanda Landry Mar. : Lucille Cuerrier
Annotation :

Vernier, Marie Claudette Lucienne

Nais. : 27/06/1954 Bapt. : 27/06/1954

Père : Joseph Vernier

Par. : Rhéo Lalonde

Mère : Amanda Landry

Mar. ; Claudette Lalonde

Annotation : a épousé Jean Guy Lajeunesse le 9 septembre 1972 à Curran, Ont.

Wathier, Gérard Édouard Gérald

Nais. : 23/05/1955 Bapt. : 29/05/1955

Père : Gilbert Wathier

Par. : Édouard Wathier, grand-père

Mère : Marie-Claire Bériault

Mar. : Catherine Smith, grand-mère

Annotation : a épousé Sylvie Leduc le 4 juin 1980 à St-Victor, Alfred, Ont.

Wathier, Jean Sébastien

Nais. : 27/06/1977 Bapt. : 07/08/1977

Père : Réo Wathier

Par. : Remi Leroux

Mère : Denise Leroux

Mar. : Louise Lemay

Annotation :

Wathier, Joseph Alfred Marcel

Nais. : 15/11/1937 Bapt. : 16/11/1937

Père : Hilaire Wathier, cultivateur

Par. : Alfred Dubeau, oncle

Mère : Aldéa Lalonde

Mar. : Émélie Wathier, tante

Annotation : a épousé Lorraine Séguin le 26 décembre 1959 à l'Ascension, Hawkesbury, Ont.

Wathier, Joseph Armand Léo

Nais. : 19/04/1919 Bapt. : 20/04/1919

Père : Édouard Wathier, cultivateur

Par. : Trefflé Lalonde

Mère : Catherine Smith

Mar. : Marie-Louise Wathier

Annotation : a épousé Jeannine Lalonde le 20 novembre 1943 à St-Bernardin-de-Sienne, St-Bernardin

Wathier, Joseph Édouard René

Nais. : 24/01/1935 Bapt. : 25/01/1935

Père : Hilaire Wathier, cultivateur

Par. : Édouard Wathier

Mère : Aldéa Lalonde

Mar. : Catherine Smith

Annotation : a épousé Marie Micheline Joly le 9 mai 1959 à l'Ascension, Hawkesbury, Ont.

Wathier, Joseph Ernest Denis

Nais. : 22/09/1946 Bapt. : 29/09/1946

Père : Arthur Wathier

Par. : Ernest Parent

Mère : Yvette Ranger

Mar. : Noëlla Ranger

Annotation : a épousé Thérèse Lalonde le 19 août 1972 à Vankleek Hill, Ont.

Wathier, Joseph George Richard

Nais. : 19/07/1942 Bapt. : 20/07/1942

Père : Arthur Wathier, cultivateur

Par. : George Wathier, grand-père

Mère : Yvette Ranger

Mar. : Dulcina Ranger, grand-mère

Annotation : a épousé Hélène Myre le 1er avril 1967 à St-Dominique, Hawkesbury, Ont.

Wathier, Joseph Jean Louis Joachim

Père : Philippe Wathier
Mère : Simonne Legeault
Annotation :

Nais. : 03/01/1935 Bapt. : 04/01/1935
Par. : Calixte Wathier, grand-père
Mar. : Joséphine Lalonde, grand-mère

Wathier, Joseph Laurier

Père : Ovila Wathier, cultivateur
Mère : Emma Méthot
Annotation :

Nais. : 24/04/1920 Bapt. : 25/04/1920
Par. : Arthur Ravary, oncle
Mar. : Émilie Methot, tante

Wathier, Joseph Lionel Jean-Guy

Père : Armand Wathier
Mère : Jeannine Lalonde
Annotation : a épousé Lorraine Sarault le 10 juin 1978 à Fournier, Ont.

Nais. : 29/09/1955 Bapt. : 02/10/1955
Par. : Lionel St-Denis, oncle
Mar. : Antoinette Wathier, tante

Wathier, Joseph Maurice Michel

Père : Armand Wathier
Mère : Jeannine Lalonde
Annotation : a épousé Lise Wilson le 14 septembre 1968 à Chute-à-Blondeau, Ont.

Nais. : 19/03/1946 Bapt. : 20/03/1946
Par. : Édouard Wathier
Mar. : Catherine Smith

Wathier, Joseph Paul Armand

Père : Philippe Wathier
Mère : Simonne Legault
Annotation : a épousé Hélène Servant le 23 août 1958 à Montebello, Qc

Nais. : 29/06/1937 Bapt. : 30/06/1937
Par. : Albert Couture, oncle
Mar. : Lucienne Wathier, tante

Wathier, Joseph Réal Charles Émile

Père : Ovila Wathier
Mère : Emma Méthot
Annotation : a épousé Yolande Gertrude Turcotte le 28 juillet 1962 à St-Alphonse, Windsor, Ont.

Nais. : 22/04/1924 Bapt. : 24/04/1924
Par. : Hilaire Méthot
Mar. : Victoria Guindon

Wathier, Joseph Roger Albert

Père : Hilaire Wathier, cultivateur
Mère : Aldéa Lalonde
Annotation : a épousé Marielle Proulx le 14 juin 1960 à St-Alphonse-de-Liguori, Hawkesbury, Ont.

Nais. : 12/07/1931 Bapt. : 12/07/1931
Par. : George Wathier
Mar. : Dulcina Ranger

Wathier, Joseph Roméo Jean Gilles

Père : Armand Wathier
Mère : Jeannine Lalonde
Annotation : a épousé Annette Villeneuve le 19 août 1972 à St-Dominique, Hawkesbury, Ont.

Nais. : 12/08/1948 Bapt. : 15/08/1948
Par. : Roméo Sauvé
Mar. : Yvette Wathier

Wathier, Joseph Roméo Jean-François Nais. : 18/05/1966 Bapt. : 29/05/1966
Père : Gilbert Wathier Par. : Roméo Sauvé, oncle
Mère : Marie-Claire Bériault Mar. : Yvette Wathier, tante
Annotation : a épousé Caroline Lachance le 14 octobre 1989 à St-Claude, Gloucester, Ont.

Wathier, Joseph Victorien Marcel Nais. : 24/02/1936 Bapt. : 25/02/1936
Père : Philippe Wathier, journaliste Par. : Arthur Legeault
Mère : Simonne Legeault Mar. : Exmerilda Bereier
Annotation : a épousé Hélène Thériault le 2 janvier 1958 à St-Alphonse-de-Liguori, Hawkesbury Ont.

Wathier, Joseph Vincent Adrien Gilbert Nais. : 30/01/1929 Bapt. : 03/02/1929
Père : Édouard Wathier, cultivateur Par. : Adrien Besner
Mère : Catherine Smith Mar. : Hortense Vallée
Annotation : a épousé Marie-Claire Bériault le 2 août 1954 à St-Bernard, Fournier, Ont.

Wathier, Marguerite Blanche Nais. : 03/05/1922 Bapt. : 07/05/1922
Père : Édouard Wathier, cultivateur Par. : Frédéric Lalonde, oncle
Mère : Catherine Smith Mar. : Rose Anna Wathier, tante
Annotation : a épousé Roger Demers le 26 janvier 1943 à St-François-d'Assise, Frelighsburg, Qc

Wathier, Marie Agnès Thérèse Nais. : 05/09/1949 Bapt. : 05/09/1949
Père : Hilaire Wathier Par. : Zénon Levac
Mère : Aldéa Lalonde Mar. : Agnès Lalonde
Annotation : a épousé Normand Bray le 10 septembre 1983 à St-Grégoire-de-Nazianze, Vankleek Hill, Ont.

Wathier, Marie Béatrice Aldéa Nais. : 11/10/1923 Bapt. : 11/10/1923
Père : Édouard Wathier Par. : Calixte Wathier
Mère : Catherine Smith Mar. : Joséphine Lalonde
Annotation :

Wathier, Marie Céline Lucette Simonne Nais. : 24/10/1960 Bapt. : 01/11/1960
Père : Gilbert Wathier Par. : Roger Lalonde, oncle
Mère : Marie Claire Bériault Mar. : Mme Simonne Lalonde, tante
Annotation : a épousé Michel Turcotte le 20 juillet 1982 à St-Bernardin-de-Sienne, St-Bernardin

Wathier, Marie Françoise Juliette Eva Nais. : 11/01/1931 Bapt. : 11/01/1931
Père : Édouard Wathier Par. : George Wathier
Mère : Kate Smith Mar. : Dulcina Ranger
Annotation :

Wathier, Marie Françoise Madeleine Nais. : 03/09/1940 Bapt. : 08/09/1940
Père : Philippe Wathier Par. : Antonio Croteau
Mère : Simone Legault Mar. : Lucia Legault
Annotation : a épousé Yves Lapensée le 20 mai 1967 à Sacré-Cœur, Ottawa

Wathier, Marie Françoise Rachel Nais. : 15/08/1944 Bapt. : 15/08/1944
Père : Armand Wathier, cultivateur Par. : Josephus J. Lalonde, grand-père
Mère : Jeannine Lalonde Mar. : Alma Leroux, grand-mère
Annotation : a épousé Marcel Demers le 11 mai 1963 à St-Bernardin-de-Sienne, St-Bernardin

Wathier, Marie Georgina Georgette Nais. : 20/08/1947 Bapt. : 21/08/1947
Père : Hilaire Wathier, cultivateur Par. : Ovila Lalonde, oncle
Mère : Aldéa Lalonde Mar. : Georgiana Ouimet, tante
Annotation : a épousé Roger Berthiaume le 21 octobre 1972 à St-Bernardin-de-Sienne, St-Bernardin

Wathier, Marie Hortense Gisèle Nais. : 15/04/1948 Bapt. : 18/04/1948
Père : Laurier Wathier Par. : Henri Gauthier
Mère : Agathe Gauthier Mar. : Marie Rose Besner
Annotation : a épousé Yvon Fontaine le 31 mai 1969 à Christ-Roi, Montréal

Wathier, Marie Jeanne Estelle Nais. : 17/01/1954 Bapt. : 17/01/1954
Père : Armand Wathier Par. : Rolland J. Lalonde
Mère : Jeannine Lalonde Mar. : Stella Lett
Annotation : a épousé Marcel Tessier le 23 août 1975 à St-Bernardin-de-Sienne, St-Bernardin

Wathier, Marie Laura Francine Nais. : 15/07/1957 Bapt. : 21/07/1957
Père : Gilbert Wathier Par. : Ovila Bériault, grand-père
Mère : Marie-Claire Bériault Mar. : Laura Levac, grand-mère
Annotation :

Wathier, Marie Marguerite Louise Nais. : 03/05/1957 Bapt. : 12/05/1957
Père : Armand Wathier Par. : Roger Demers, oncle
Mère : Janine Lalonde Mar. : Marguerite Wathier, tante
Annotation : a épousé Guy Laroque le 17 juillet 1976 à St-Alphonse-de-Liguori, Hawkesbury, Ont.

Wathier, Marie Pauline Alice Nais. : 09/12/1933 Bapt. : 10/12/1933
Père : Hilaire Wathier, cultivateur Par. : Larence Sarraut
Mère : Aldea Lalonde Mar. : Alice Duval
Annotation : a épousé Eugène Lafrance le 27 décembre 1952 à St-Bernardin-de-Sienne, St-Bernardin

Wathier, Marie Thérèse Denise Yolande Nais. : 17/11/1939 Bapt. : 19/11/1939
Père : Arthur Wathier, cultivateur Par. : Joseph Ranger
Mère : Yvette Ranger Mar. : Émiliana Lanthier
Annotation : a épousé Gérard Bellefeuille le 4 septembre 1971 à St-Bernardin-de-Sienne, St-Bernardin

Wathier, Marie Vivianne Giselle Nais. : 20/02/1931 Bapt. : 22/02/1931
Père : Ovila Wathier, cultivateur Par. : Joseph H. Méthot
Mère : Emma Méthot Mar. : Méлина Simard
Annotation :

Wathier, Marie Yvette Electa Nais. : 18/09/1920 Bapt. : 19/09/1920
Père : Édouard Wathier, cultivateur Par. : Samuel Souigny, oncle
Mère : Catherine Smith Mar. : Joséphine Wathier, tante
Annotation : a épousé Roméo Sauvé le 6 octobre 1942 à St-Bernardin-de-Sienne, St-Bernardin

Wathier, Pierre Marc Joseph Nais. : 21/04/1962 Bapt. : 29/04/1962
Père : Armand Wathier Par. : Roger Lalonde
Mère : Jeannine Lalonde Mar. : Simonne Lalonde
Annotation :

Wattier, Joseph Jean-Marie Nais. : 08/02/1916 Bapt. : 09/02/1916
Père : Ovila Wattier, cultivateur Par. : Trefflé Lalonde
Mère : Emma Méthot Mar. : Marie-Louise Wattier
Annotation : a épousé Irène Martin le 4 août 1950 à N.-D.-de-Bellerive, Valleyfield, Qc

Wattier, Marie Albanie Fleurange Nais. : 24/09/1914 Bapt. : 26/09/1914
Père : Ovila Wattier Par. : Hormisdas Méthot, grand-père
Mère : Emma Méthot Mar. : Emma Levac, grand-mère
Annotation :

Wattier, Marie Lucille Antoinette Nais. : 15/05/1917 Bapt. : 17/05/1917
Père : Édouard Wattier, cultivateur Par. : Alexandre Paquette
Mère : Kate Smith Mar. : Hermina Larivière
Annotation : a épousé Lionel St-Denis le 19 novembre 1949

Wilhelmie, Joseph Ernest Paul-Émile Nais. : 02/07/1915 Bapt. : 03/07/1915
Père : Achille Wilhelmie, journalier Par. : Joseph Lalonde
Mère : Marie-Louise Lizzot Mar. : Rosanna Lanthier
Annotation :