

MARIAGES ET SÉPULTURES

PAROISSE SAINT-JOACHIM

ST-JOACHIM (ONTARIO)

1882-1982



**Collection :
Paroisses de
l'Ontario français**

3

SOCIÉTÉ FRANCO-ONTARIENNE D'HISTOIRE ET DE GÉNÉALOGIE
2445, boulevard St-Laurent, Suite B151E
Ottawa (Ontario) K1G 6C3

Ces mariages et sépultures furent relevés par Lise Brulé et Germaine Chiasson sous la direction de Carmen MacLeod de la régionale Windsor-Essex de la Société franco-ontarienne d'histoire et de généalogie, qui en a autorisé la publication.

En collaboration
Dépôt légal : Bibliothèque Nationale du Canada
ISSN 0823-1575

Tous droits réservés - SFOHG

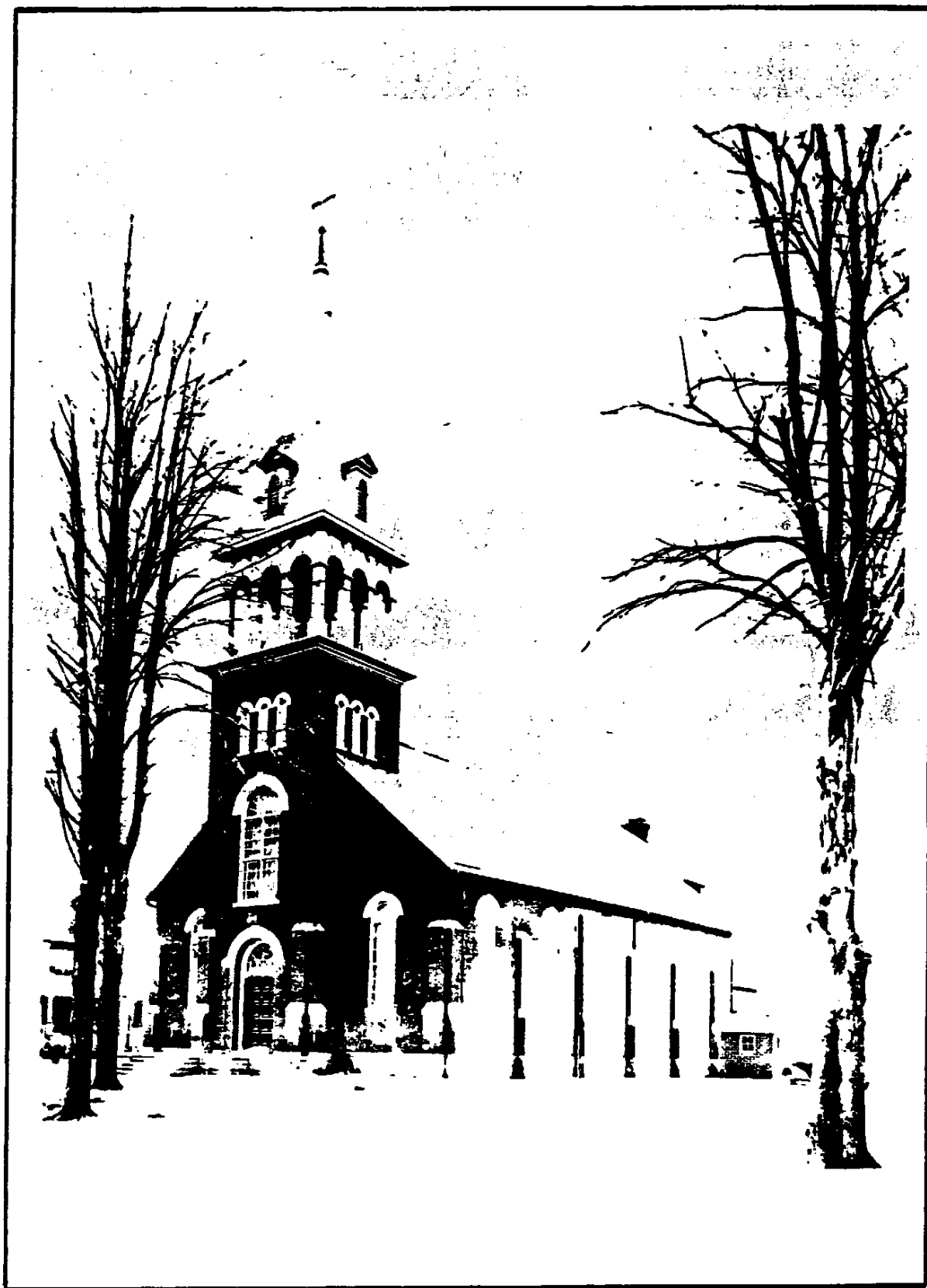

ABBREVIATION DES PRENOMS

A.	Anne
Alex.	Alexandre
Ant.	Antoine
Cath.	Catherine
Eliz.(s)	Elizabeth - Elisabeth
Frs.(e)	François(e)
Jn.(e)	Jean - Jeanne
Jn-Bpte.	Jean-Baptiste
Jos.	Joseph
Ls.(e)	Louis(e)
M.	Marie
Mgte.	Marguerite
R.	Rose
Suz.(s)	Suzanne - Susanne
Wm.	William
X.	Xavier
vf.	Veuf
vve.	Veuve

HISTORIQUE

Vers 1824, il se trouvait déjà des colons dans la région qui allait devenir plus tard la paroisse Saint-Joachim.

Ces colons, originaires du Québec, vivaient en plein bois et Louis Quenneville et Isidore Carré sont considérés comme les premiers habitants.

Vers 1880, il y existait trois établissements; un sur la Grand'ligne (French Line), un à Deerbrook à l'embouchure de la rivière Ruscom et un à Sainte-Claire près du lac Sainte-Claire, à la ligne à Boucher.

L'affluence toujours grandissante de nouveaux pionniers, certains attirés par la belle terre fertile, d'autres par le travail fourni par la construction des chemins de fer, suscita chez eux la belle ambition de fonder une paroisse. En effet, pour se rendre à l'église soit à Belle Rivière ou à Pointe-aux-Roches, ces braves gens devaient voyager en "boghei" ou en traîneau sur le chemin Tecumseh qui longeait alors le lac et qui était impraticable pendant la mauvaise saison.

Désiré Dupré de Deerbrook et Honoré Trottechaud du sud de la future paroisse furent délégués pour aller rencontrer l'évêque de London, Mgr John Walsh chez le Père Joseph Girard à Belle Rivière. Après de longues discussions il fut décidé qu'une église serait construite sur le site actuel, ce qui serait beaucoup plus central.

L'évêque aurait dit: "Construisez-vous une église et je vous enverrai un prêtre". Sous la direction d'Elzéar Jacques de Tecumseh, les pionniers se mirent à l'oeuvre dès l'automne 1881. Au mois de mars la petite église rustique érigée selon le plan d'une grange, était prête pour le service du culte.

L'abbé Ambroise Lorion, natif de l'Epiphanie, comté de l'Assomption, province de Québec, fut désigné comme curé-fondateur de la nouvelle paroisse. Alors vicaire à Rigaud, province de Québec, il arriva à la petite gare Sainte-Claire le 2 mars 1882. Comme il n'y avait pas de presbytère, il logea pendant un certain temps chez M. Simon Plante, à un mille de l'église.

La première messe eut lieu le 5 mars 1882 et la bénédiction de l'église eut lieu le 17 juin suivant par Mgr. J.M. Bruère, Grand Vicaire du diocèse. Le même jour il bénit aussi la première pierre du nouveau presbytère. L'église fut mise sous la protection de Saint-Joachim, nom que prit aussi le village. A la vente des bancs à l'église cette même année, il y avait 90 familles.

12 mars 1882 - Premier baptême:

Marie Malvina Lucie Emond, fille de
Magloire Emond et de Julie Meunier.

15 mars 1882 - Première sépulture:

Sophie Souchereau, âgée de 36 ans, épouse
de Solime Sauvé.

17 avril 1884 - Premiers mariages:

Clovis Beauchamp, fils de Joseph Beauchamp
et de Madeleine Germain à Philomène Roy,
fille de Charles Roy et d'Olive Paquin

André Lefebvre, fils de François Lefebvre
et d'Azélie Lalonde à Céline Desjarlets
fille de François-Xavier Desjarlets et
de Eugénie Campeau.

Ces deux mariages eurent lieu le même jour.

3 octobre 1883 - Premiers confirmés:

Premier nom sur la liste des garçons:

Joseph Etienne Sylvestre, fils de
Joseph Sylvestre et de Louise Pépin;

Premier nom sur la liste des filles:

Angéline Caza, fille de Joseph Caza et de
Flavie Dupuis.

Au cours des années, l'église subit plusieurs transformations
pour devenir ce qu'elle est aujourd'hui: un bel édifice en
briques rouges surmonté d'un clocher argenté vu de plusieurs
milles à la ronde.

Dès 1883, on termina la construction du presbytère et des
dépendances de l'église. Le Père Lorion acheta trois acres
de terre à l'ouest du presbytère pour un cimetière.

Le Père Lorion était soucieux de l'avancement spirituel et
temporel de ses paroissiens. Il avait à cœur leur bien être.
Après vingt-neuf années de dévouement, il s'éteignit le
21 mars 1911 et fut inhumé au cimetière de Saint-Joachim,
près du calvaire.

M. l'abbé Edmond Courtois, natif de Gentilly, comté de
Nicolet, province de Québec, lui succéda.

A son arrivée, il fit le recensement de sa paroisse. Il y avait "164 foyers et 875 âmes". Il mourut subitement le 4 avril 1912.

Suivirent à la succession, les prêtres suivants:

1912-1928 - M. l'abbé Charles Laliberté, natif de Worcester, Mass. U.S.A.
1928-1930 - M. l'abbé Alfred Emery, de Pain Court
1931-1949 - M. l'abbé Joseph Emery, de Chatham
1949-1952 - M. l'abbé Charles Lanoue, de Tilbury-Est
1952-1963 - Mgr Augustin Caron, de Pain Court
1963-1964 - M. l'abbé Roméo Lefaiivre, de Pointe-aux-Roches
1964-1970 - M. l'abbé Edgar Robert, de Tilbury

M. l'abbé Roger Bénéteau, natif de Rivière-aux-Canards, est le curé actuel de la paroisse qui compte entre 250 à 275 familles. Paroisse entièrement canadienne-française jusque vers les années 1960, il se trouve maintenant plusieurs familles anglaises ou mixtes. Il se dit quatre messes en fin de semaine dont une en anglais.

Les petites écoles rurales de jadis sont disparues; elles ont été consolidées en une seule école française de neuf classes et elle est située à l'ouest du village, et porte le nom du curé-fondateur; école Saint-Ambroise. Actuellement sous la direction d'un personnel laïc, il faut dire qu'elle fut déjà dirigée par les Soeurs des Saints Noms de Jésus et de Marie (1934-1941) et aussi des Soeurs de la Charité d'Ottawa (1953-1968). Le couvent construit en 1952-53 est devenu une école pour adolescents suivant des cours spéciaux.

Le village de Saint-Joachim est entouré de fermes fertiles, modernisées et prospères, dont plusieurs sont cultivées par les descendants des premiers pionniers à s'établir dans la région.

La paroisse a célébré avec brio, le centenaire de sa fondation les 3 et 4 juillet 1982. Il y eut une messe le jour même de l'anniversaire de la première messe le 5 mars 1982.

Mme Elmira Sylvestre

LES MARIAGES

ADAS Harold (21) (Ant. & R. Coopersmith) de:Détroit, Mich. E.U. bapt. St-Jn. Evangéliste Détroit, Mich. E.U.	20-08-1949	SYLVESTRE Della (27) (Alfred & Alice Cazabon)
ALLARD J. Ernest (Octavien & Emélie Allard)	29-05-1922	EMERY Alma (Ambroise & Clarisse Plante)
ADAM Jr. Omer Henri (18) (Omer & Eléanor Marentette) bapt. Ste-Anne, Técumseh, Ont.	24-04-1965	BEAULIEU Thérèse Aurore (16) (Herby & Léa St-Pierre)
AMELOTTE Joseph (vf. de Lucie Dupuis)	03-05-1885	PELLERIN Céline (Vve. Ls. Neveux)
ANDERSON Michael (22) (Wm. & Joan Philby)	23-10-1965	GUILBEAULT Juliette (21) (Norman & Jeanne Walker)
ANHORN Conrad Russell (19) (Conrad & Patricia Sutton)	28-07-1978	GAGNON Wanda M. (17) (Wayne & Frances Leclair)
ASHTON Daniel (19) (Albert & Mgte. O'Halloran) bapt. Essex, Ont.	23-01-1952	MEUNIER Colette (20) (Normand & Florine Ducharme)
AUBIN Ulric J. (Israel & Eugènie Quenneville)	1915	DENIS Pauline (vve. Alex. Denis)
AYRES Robert (Mervyn & Pamela Atkins) de: Stroud, Ont.	25-08-1979	LADOUCEUR Yvette (Marcel & Claire Mailloux)

BABBAGE Thomas Jos. (51) (Thomas & Anne Lion) de:Détroit, Mich. E.U.	12-03-1971	NEVEUX Florida (74) (Narcisse & Zilia Doucet)
BACON Esdras (Jos. & Adéline Laliberté)	12-02-1917	TREPANIER Sévérine (J. Athanase & Elisa Trotechaud)
BACON Joseph (vf. Déline Laliberté)	13-10-1902	LEFEBVRE Odile (vve. Francis Brunelle)
BAILEY Bill Douglas (21) (Harold & Marion Summer) de:Leamington, Ont.	12-07-1969	LAFRENIERE M. Yvonne D. (17) (Dolphis & Jeannette Guilbeault)
BAILLARGEON Guy Thomas (24) (Philip & Jean Kime) bapt. Técumseh, Ont.	28-11-1981	CHAUVIN Nanette Rose M. (21) (Aurèle & M.A. Leclair) bapt. St-Philippe, Pétrolia, Ont.
BAILLARGEON Marcel (36) (Victor & Annie Lemire) bapt. Técumseh, Ont.	01-09-1951	SCHILLER Berthe (31) (Alfred & Bertha Brissette)
BAILLARGEON Raymond (Jos. & Héliène Renaud)	03-06-1913	QUENNEVILLE Donalda (Elie & Dorilda Dupuis)
BAILLARGEON Wayne (21) (Ls. & Rita Therrien) bapt. Técumseh, Ont.	15-05-1976	LAPORTE Diane (19) (Bernard & Rita Glacier) bapt. Tilbury, Ont.
BALTAZAR Armando (30) (Marco & Silvina da Conceicao) bapt. Vagos, Portugal de: Leamington, Ont.	22-11-1980	LEVASSEUR Jeannine (20) (Léo & Alice Dupuis)
BARRETTE Alphonse (29) (Frs. & M.Lse. Giroux)	13-05-1940	MOISON Bernadette (21) (Alfred & Léonie Mailloux)
BARRETTE Euclide (Eusèbe & Sophie Tétreault) de:Paincourt, Ont.	23-10-1882	PINSONNEAULT Evéline (Frs. & Philomène Kyrouack)
BARRETTE Eugène (20) (Otto & Stella Bissonnette) de: Belle Rivière, Ont.	18-04-1959	SYLVESTRE Madeleine (18) (Cyrille & Brigitte Rivest)

BARRETTE Francis (22) (Ernest & Eva Pillon) de:Tilbury, Ont. bapt. Staples, Ont.	03-02-1962	SYLVESTRE Dorine (19) (Cyrille & Brigitte Rivest)
BARRETTE Francis (23) (Ls. & Béatrice Comartin)	23-09-1967	LANGLOIS Jeanne D'Arc (20) (Jos. & Jeannette Roussel) bapt. St-Francis D'Assise. Claire, N.B.
BARRETTE François Xavier (Ant. & Sophie Tétreault) de:Belle Rivière, Ont.	12-01-1892	GIROUX M. Louise (Jos. & Ephise Cuillerrier)
BARRETTE Joseph (Frs. & M.-Lse. Giroux)	20-10-1925	SCHILLER Louisanna (Alfred & Bertha Brissette)
BARRETTE Gérald (22) (Zéphire & Léa Leboeuf) bapt. Belle Rivière, Ont.	30-10-1947	MOISON Monique (19) (Alfred & Léonie Mailloux)
BARRETTE Paul (20) (Henri & Bernadette Diesbourg) de:Belle Rivière, Ont. bapt. Belle Rivière, Ont.	10-06-1967	BEAULIEU M.Anne (20) (Herby & Léa St-Pierre)
BARRETTE Paul (22) (Zéphire & Léa Leboeuf)	23-02-1957	COMARTIN Rita (19) (Armand & Rose Lalonde) bapt. Pointe-aux-Roches, Ont.
BARRETTE Zéphire (Frs. & M.-Lse. Giroux)	10-10-1922	LEBOEUF Léa (Philibert & M. Lemire)
BAUER Bruce Edward (25) (Cécil & Mgte. Beaton) de:London, Ont. bapt. St-Andrews Puce, Ont.	16-09-1978	LASSALINE Anita Lse. (18) (Ant. & Rose Roy)
BAUNE Ferdinand (Léon & Félice Laforêt)	13-08-1901	RIVEST Rosalie (Jos. & Julienne Beauséjour)
BEAUCHAMPS Clovis (Jos. & Madeleine Germain)	17-04-1882	ROI Philomène (Charles & Olive Paquin)

BEAUCHAMP Esdras (Jos. & Madeleine Germain)	24-07-1883	MAILLOUX Salomé (Jacob & Lucie Bourbonnais)
BEAUDET Jean-Marie (33) (Herménégilde & Justine Barabé)	20-11-1938	PINSONNEAULT Lorette (30) (Stanislas & M. Sylvestre)
BEAUDET Romé (20) (Jérôme & Antoinette Lauzon) de: Pointe-aux-Roches, Ont. bapt. Pointe-aux-Roches, Ont.	27-03-1971	MOISON Juliette (20) (Edgar & Cécilia Oriet)
BEAUDREAU Joseph (Frs. & Angèle Cardin)	24-11-1884	NEVEUX Mathilde (Ls. & Célestine Pellerin)
BEAUDREAU Pierre (vf. Cécile Létourneau)	13-11-1883	BRANCHEAU Arméline (Ls. & Domitilde Gagnon)
BEAUGRAND Charles (Ant. & M. Montmigny) de: Staples, Ont.	10-01-1898	LAPORTE Juliette (Pierre & Céline Rivest)
BEAUGRAND Joseph (Wm. & Joséphine Hébert)	29-01-1894	TOULOUSE Archange (Pierre & Emélie Marchand)
BEAULIEU Donald (21) (Edmond & Irène Brasseur)	27-02-1960	MARCHAND Rose Mae (20) (Télesphore & Ida Mae Réaume) bapt. St-Rosaire, Windsor, Ont.
BEAULIEU Gérard Jos. (27) (Herbé & Léa St-Pierre) de: Woodslee, Ont.	11-04-1981	LAROYE Elizabeth (35) (Phil & Madeleine Goertry) bapt. Woodslee, Ont.
BEAULIEU Henri (32) (Oscar & Lena Pilon) bapt. Pointe-aux-Roches, Ont.	19-12-1952	PARENT Agnès (24) (Rémi & Ida Poirier)
BEAULIEU James (20) (Maurice & Madeleine Marentette) de: Whitby, Ont. bapt. S.Sacrement, Chatham, Ont.	18-10-1980	BARNIER Thérèse (18) (Neil & Claudette Leclerc) bapt. S.Sacrement, Chatham, Ont.

BEAULIEU John Maurice (19) (John & Madeleine Marentette) de; Woodslee, Ont. bapt. Belle Rivière, Ont.	09-07-1983	ALLEN Tammy Marie (18) (Paul & Judy Conliffe) bapt. St-Vincent de Paul Windsor, Ont.
BEAULIEU Léo (Thomas & M. Lévesque)	21-07-1914	LADOUCEUR Lucia (Ovila & Emélie Trudell)
BEAULIEU Marcel (20) (Edouard & Thérèse Groulx) bapt. Técumseh, Ont.	14-11-1980	STROPKOVICS Sandra (17) (Andrew & Frances Renaud)
BEAULIEU Norbert J. Laurent (21) (Jos. & Léa St-Pierre)	22-11-1958	MORIN M. Laurente (25) (Aterby & Rose Soucy) bapt. St-Frs. D'Assise Claire, N.B.
BEAULIEU Philippe Blaise (Herby & Léa St-Pierre)	29-10-1955	MORIN M. Pauline Gisèle (17) (Jos. & Rose Soucy) bapt. St-Frs. D'Assise Claire, N.B.
BEAULIEU Ronald (22) (Maurice & Madeleine Marentette)	29-12-1979	TELLIER Darlene (17) (Raymond & Patricia Renaud) bapt. Belle Rivière, Ont.
BEAUSEJOUR Jean Baptiste (Jn-Bpte. & Sophie Ranger)	09-10-1893	SAUVE Virginie (Solyne & Sophie Souchereau)
BECHARD Paul (22) (Vital & Délima Roy) bapt. Paincourt, Ont.	03-09-1945	DUPUIS Rita (22) (Wilfrid & Lse. Beaudoin)
BECHARD Robert (19) (Léo & Angèle Arquette) de:Woodslee, Ont. bapt. Staples, Ont.	23-04-1966	LAFRENIERE Pauline (17) (Alfred & Mgte. Bonneau)
BEDGARRE Joseph (Alex. & Marcelline Huot) de:Détroit, Mich. E.U.	22-04-1890	BARIL Odila (Victor & Genoffe Leboeuf)
BELAIR Joseph (Elie & Jeannette Lespérance) de:Técumseh, Ont.	11-11-1902	TREPANIER Marie (Narcisse & Victoire Chauvin)

BELLEUTZ Jack Kenneth (22) (Emilian & Emilia Erdylan) bapt. Tabor, Alberta	25-10-1969	SYLVESTRE Yvette Aurore (20) (Eugène & Thérèse Rondot)
BELISLE Fernando (Ludger & Georgina Laforce)	09-05-1922	BEUGLET Cécile (Eugène & Salomé Souigny)
BELISLE Marcel (23) (Fernando & Cécile Beuglet) bapt. Assomption, Windsor, Ont.	09-05-1946	BENOIT Dorine (21) (Thomas & Angéline Benoit)
BELISLE Marcel Jr. (26) (Marcel & Dorine Benoit)	30-08-1980	POITRAS Suzanne (18) (Gaetan & Lucette Lemieux) bapt. Belle Rivière, Ont.
BELL John Michael (20) (Charles Patrick & ?) bapt. St-Petersburg, E.U.	15-02-1969	GUILBEAULT Audrey M. Cécile (24) (Samuel & Gisèle Langlois) bapt. Técumseh, Ont.
BELLEMARE Adolphe (Paul & Mérance Plante)	01-06-1885	PELLERIN Aglaé (David & Aglaé Lajeunesse)
BELLEMARE Barnabé (Charles & Adèle Antaya) de:Windsor, Ont.	17-01-1928	REAUME Blanche (Alfred & M.Jne. Bellemare)
BELLEMARE Damase	27-07-1891	DESAULNIER Célanie
BELLEMARE Edouard (Charles & Adèle Antaya)	19-10-1915	DUFRESNE Ida (Dolphis & Mgte. Dubuc)
BELLEMARE Ernest (Thomas & Céline Emery)	20-09-1921	LAFRENIERE Lorraine (Désiré & M.Jne. Walker)
BELLEMARE Joseph (Charles & Adéline Corriveau)	21-10-1902	REAUME Emma (Alex. & Mathilde Joly)
BELLEMARE Léo (Thomas & Céline Emery)	27-08-1917	BONNEAU Emélie (Jules & Rosanna Demers)
BELLEMARE Omer (35) (Thomas & Céline Emery)	10-02-1931	CAZA Auréa (22) (Noé & Eugénie Lafrenière)
BELLEMARE Onésime (Paul & Mérance Plante)	03-07-1888	CAZA M. Louise (Jos. & Flavie Dupuis)
BELLEMARE Onésime	18-09-1904	LALIBERTE Parmélie

BELLEMARE Thomas (Gilbert & Eliz. Bellemare)	15-05-1894	EMERY Céline (Johnny & Fébronie Chauvin)
BENETEAU Jean Jos. (26) (Ls. & Lucie Beaudoin) de:Rivière-aux-Canards, Ont. bapt. Rivière-aux-Canards, Ont.	22-08-1964	COMARTIN Héliène Jacqueline (21) (Aurèle & Linora Sylvestre)
BENOIT Edmond (Alex. & Héliène Peltier) de:Pointe-aux-Roches, Ont.	11-06-1901	BEAULIEU Melvina (Auguste & Christine Meloche)
BENOIT Gabriel (25) Jules & Laurentia Leboeuf de:Tilbury, Ont. bapt. Assomption, Windsor, Ont.	05-09-1949	LEVASSEUR Edna (21) (Eugène & M. Baillargeon)
BENOIT James (Frs. X. & Sophranie Peltier)	07-11-1893	LAFORET Marie (Olivier & Mérence Bernêche)
BENOIT Léon Agenor Raymond (23) (Thomas & Lucie Garreau)	05-05-1956	COMARTIN M.A. Irène Laura (27) (Armand & Rose Lalonde) bapt. Pointe-aux-Roches, Ont.
BERGERON Ulysse (27) (Albert & Héliène Bondy) de:Rivière-aux-Canards, Ont. bapt. Rivière-aux-Canards, Ont.	17-09-1949	SYLVESTRE Béatrice (29) (Georges & Aimée Walker)
BEUGLET Eugène (vf. Lucie Renaud)	14-10-1888	VINET dit SOULIGNY Salomé (Prudent & Clothilde Mailloux)
BEZAIRE Alpha (23) (Jos. & M. Drouillard) de:Rivière-aux-Canards, Ont.	24-07-1934	VERMETTE Alice (21) (Ovila & Alexina Quenneville)
BEZAIRE Rosario (29) (Elie & Della Bénéteau) de:Rivière-aux-Canards, Ont. bapt. Rivière-aux-Canards, Ont.	26-06-1948	LEVASSEUR Marie (21) (Eugène & M. Baillargeon)
BEBEAU Aimé (Edouard & Charlotte Lamotte) de:Ishpéming, Mich. E.U.	22-04-1884	QUENNEVILLE Emélie (Gilbert & Sophie Chevalier)

BISNAIRE Philiias (23) (Jos. & Annie Thibeault) de:Pointe-aux-Roches, Ont. bapt. Tilbury, Ont.	26-09-1938	COMARTIN Marguerite (18) (Napoléon & Lumina Dupuis)
BISSON Alfred (Alex. & Marcelline Bégin) de:McGregor, Ont.	14-01-1884	DUPRE Rose (Désiré & Emélie Bélanger)
BISSON Henri (Alex. & Marcelline Bégin) de:Belle Rivière, Ont.	24-08-1884	BRULE Georgina (Alfred & Edesse Thibodeau)
BISSON Léonard Jos. (23) (Denis & Irène Girard) de:Belle Rivière, Ont. bapt. Woodslee, Ont.	16-06-1962	JANISSE M. Jeanne (21) (Léo & Ernestine Barrette)
BLAIN Wilfrid (Wm. & Adélaïde Duquette) de:Tilbury, Ont.	26-04-1909	BONNEAU Rosanna (Jules & Rosanna Demers)
BLAIR Norman (25) (Arthur & Rose Duplessis) de:Tilbury, Ont. bapt. Tilbury, Ont.	20-08-1955	RIVEST Alice (21) (Armand & Corinne Bissonnette)
BLAIS Albert (35) (Pierre & Edesse Vineau)	03-07-1911	LAUZON Marguerite (17) (Jn-Bpte. & Julie Emond)
BLAIS Alfred (Pierre & Marie Laforêt) de:Belle Rivière, Ont.	16-02-1892	DESJARLETS Olive (Frs. & Virginie Campeau)
BLAIS Joseph (Pierre & M. Laforêt)	24-08-1896	DESJARLETS Thérèse (Frs. & Virginie Campeau)
BLAIS Olivier (Pierre & Edesse Tino/Vineau)	11-11-1902	BELLEMARE Olivine (Charles & Adéline Corriveau)
BLANCHETTE Antoine (Benjamin & Esther Pigeon) de:Belle Rivière, Ont.	14-02-1893	DICAIRE M. Louise (Jos. & Emélie Chevalier)
BOISMIER Ronald (23) (Paul & Mary Gasco) de:Belle Rivière, Ont. bapt. Belle Rivière, Ont.	27-12-1966	SYLVESTRE Fernande (21) (Francis & Cécile Parent)

BOISSENEAU Médéric (Frs. & Olive Robert) de:Pointe-aux-Roches, Ont.	24-01-1899	TREPANIER Victoria (Alpha & M. Burn)
BONDY Albert (Eli & M. Rocheleau) de:Woodslee, Ont.	19-09-1916	LAJOIE Fidélia (Damasse & Malvina Dauphinais)
BONDY John (20) (Richard & Helen Fitzgerald) de:Pointe-aux-Roches, Ont. bapt. St-Jn. Vianney, Windsor, Ont.	03-05-1980	SYLVESTRE Colette (20) (Norbert & Pauline Barrette)
BONDY Léo (Eli & Marie Rocheleau)	14-01-1913	ROI Mélina (Jacques & Caroline Pinsonneault)
BONNEAU Achille (23) (Denis & Irène Trudelle) de:Belle Rivière, Ont. bapt. Staples, Ont.	30-07-1966	MAGLOVSKY Rose Marie (18) (Michael & Blanche Renaud) bapt. S.Rédempteur Staples, Ont.
BONNEAU Daniel Denis (25) (Jérémie & Eugénie Mailloux) de: Staples, Ont.	08-04-1940	TRUELLE Irène (17) (Barthélemy & Albina Pinsonneault)
BONNEAU Hermidas (28) (Denis & Mgte. Labonté) de:Comber, Ont. bapt. Staples, Ont.	26-09-1953	BELLEMARE Lucille (19) (Omer & Auréa Caza)
BORNAIS Paul Jos. (24) (Alfred & Florence Laliberté) de:Tilbury, Ont.	24-08-1968	JANISSE Pauline Thérèse (24) (André & Alice Robillard)
BOUCHARD Robert (24) (Ls. & Jne. D'Arc Guimond) de:Drummond N.B. bapt. Drummond N.B.	14-07-1972	MORIN Diane (19) (Bpte. & Rita Côté) bapt. St-Michel, Drummond N.B.
BOUCHER Frank (Vf. Zoé Duteau)	22-10-1898	DUBUC Céline (Frank & M. Boucher)
BOUILLON Guy Jos. (24) (Fernand & Dolores Lévesque) bapt. Pointe-aux-Roches, Ont.	23-07-1983	BEAULE France M. (22) (Régis & R.Aimé Fillion) bapt. Belle Terre, P. Qué

BOULAY Alphonse (26) (Raphael & Albina Desjarlets) de:Pointe-aux-Roches, Ont.	02-01-1943	SCHILLERE Jeannette (21) (Alfred & Bertha Brissette)
BOULE Daniel (Jos. & Julienne Leduc)	23-01-1888	BRUNELLE Marie (Frs. & Odille Lefèbvre)
BOURASSA Félix (Moise & Lucie Thibodeau) de:Paincourt, Ont.	27-04-1920	ROUILLER Ida (Théophile & Evéline Pinsonneault)
BOURDEAU Edouard (Julien & Angéline Crow) de: Staples, Ont.	21-08-1893	TOULOUSE Adèle (Pierre & Adèle Marchand) de:Staples, Ont.
BRACKEN Lawrence (24) (Ernest & Lavina McMahon) de:Belle Rivière, Ont.	04-08-1945	SYLVESTRE Clara (24) (Ernest & Eva Beaulieu)
BREAULT Arthur (Arsène & Stéphanie Duquette) de:Tilbury, Ont.	07-10-1924	FREKER Mary (Henry & Annie Glacken)
BRISEBOIS Joseph (Julien & Adéline Lalonde)	02-07-1895	LAJOIE Edwige (Pierre & Edesse Carré)
BRISEBOIS Wilbrod (24) (Jos. & Edwidge Lajoie) de:Windsor, Ont.	22-07-1930	SYLVESTRE Bernadette (22) (Georges & Aimée Walker)
BRISSETTE Arthur (Jn-Bpte. & Victoria Lémerise)	12-09-1922	SYLVESTRE Flore (Stéphane & Julienne Trépanier)
BROSSEAU Oscar (Alcide & Alice Goudreau) de:Comber, Ont. bapt. Tilbury, Ont.	30-03-1974	VILLEMAIRE Thérèse (Ls. & Cath. Ricard) bapt. Précieux Sang Windsor, Ont.
BROUSSEAU Joseph (Pierre & Sophranie Beaugrand) de:Tilbury, Ont.	07-01-1902	LAUZON Annie (Abraham & Eliz. Lacharité)
BROSSOIT Armand (36) (Alex. & Sophie Trépanier) de: St-Rédempteur, Détroit, Mich. E.U.	22-08-1938	BEAULIEU Jeanne D'Arc (19) (Alex. & Agnès Brooker)

BRUNELLE Daniel (F. X. & Odile Lefêbvre) de:Técumseh, Ont.	23-11-1908	PLANTE Céline (inconnu)
BRUNELLE Jos. (Francis & Odile Lefêbvre) de:Windsor, Ont.	24-01-1910	BACON Florida (Jos. & Adéline Laliberté)
BURNS Russell (20) (Ls. & Cécilia Flake) de: Windsor, Ont.	02-09-1967	DAUPHINAIS Agnès (20) (Wilfrid & M. Jubenville)
BUTLER Harold (27) (John & Mary Roach) de:Belle Rivière, Ont.	02-05-1933	MEUNIER Germaine (25) (Arsène & Malvina Sylvestre)
BUTLER John (24) (Alfred & Gladys Strong) de:Belle Rivière, Ont.	20-10-1956	LEBOEUF Gertrude (20) (Roméo & Emélie Schillère)
BUTLER Michael John (20) (Lawrence & Bridget Dwyer) de: Belle Rivière, Ont.	24-04-1971	TREPANIER Pauline (20) (Sylvio & Bernadette Dampouse)
BYRNE Clarence (33) (James & Loretta McHugh) de:Woodslee, Ont.	15-10-1949	LAJOIE Bernadette (23) (Wm. & Laurina Bellemare)
BYRNE Gérald (20) (Eugène & Minnie St-Louis) de:Belle Rivière, Ont.	18-08-1945	SYLVESTRE Rachel (22) (Ernest & Eva Beaulieu)
BYRNE Jim (Jim & Marcella Chernskyte) de:Woodslee, Ont.	04-08-1972	SYLVESTRE Carmel (Eugène & Thérèse Rondot)
BYRNE John (Michael & Mary Mullen) de:Belle Rivière, Ont.	03-02-1909	DAUPHINAIS Ida (Rémi & Clarisse Morin)
BYRNE Raymond (19) (Eugène & Patricia St-Louis) de:Belle Rivière, Ont.	31-08-1946	BEAULIEU Jeannette (20) (Oscar & Lena Pillon)
BYRNE Roy (21) (Augustin & Rose Campeau) de:Belle Rivière, Ont.	26-06-1945	SYLVESTRE Aline (19) (Albert & Aurore Beaudet)
BYRNE Thomas Roy (20) (Frank & Mabel Butler) de:Woodslee, Ont.	01-09-1945	SYLVESTRE Gertrude (21) (Georges & Aimée Walker)

CAMPEAU Alfred (Charles & M. Lacharité) de:Windsor, Ont.	01-05-1899	DAUPHINAIS Joséphine (Rémi & Clarisse Morin)
CAMPEAU Paul (22) (Frank & Aimée Durocher) de: Pointe-aux-Roches, Ont.	20-07-1968	SYLVESTRE Paulette (20) (Francis & Cécile Parent)
CARON Oscar (21) (Alfred & Lucie Béchard) de:Paincourt, Ont.	12-11-1949	WALKER Dorothee (18) (Thomas & Domithilde Michaud)
CARRIERA Jose Francisco (26) (Joaquin & Ferriera de Jesus Durvalina) bapt. Oliverado de Barno, Cercil, Cavencinla de:Leamington, Ont.	04-05-1974	TOUPIN M. Blanche Gaétane (23) (Patrick & M. Paule Turcotte) bapt. St-Martin, Malarta, Qué
CARRIERE John (vf. Florida Mineau)	24-07-1915	BELLEMARE Maria (Damase & Célanire Desaulniers)
CASLABACK George Archi (20) (Archi & Dora Lavallée) bapt. St-Guillaume, Granada, Qué	23-12-1978	LANGLOIS Marlene Irene (18) (Wilfrid & Phyllis Walker) bapt. St-Patrice Windsor, Ont.
CASSIDY Roland (26) (Jos. & Léa Lalonde) bapt. Paincourt, Ont. de:Tilbury, Ont.	04-09-1954	Sylvestre Véronique (26) (Georges & Aimée Walker)
CAZA Dolphis (25) (Alphonse & Edwidge Lebert)	16-05-1940	MAILLOUX Agnès (24) (Léo & Cath. Leahy)
CAZA Erroll Lee Romeo (23) (Edward & Claudette Labelle) bapt. Ste-Thérèse, Windsor, Ont.	22-04-1978	PRESTON M. Elaine (19) (Thomas & Flo Fraser) bapt. St-Thomas Moore Dartsmouth, B.C.
CAZA Georges. (22) (Alphonse & Edwidge Lebert)	12-10-1931	SYLVESTRE Lorette (18) (Ernest & Eva Beaulieu)
CAZA Joseph (Henri & Rose Chevalier) de:Windsor, Ont.	17-06-1924	LACHARITE Blanche (Jn-Bpte. & Caroline Trépanier)
CAZA Louis (vf. Maggie Bonneau)	19-08-1902	LACHARITE Alexandrine (Alpha & Eulalie Derepentigny)

CAZA Louis Noé (Pierre & Virginie Dupuis)	17-09-1906	LAFRENIERE Eugénie (Alex. & Philomène Lajeunesse)
CAZA Louis (Ls. & Adélaïde Greffe)	26-05-1896	BENOIT Marie (Frs. & Phélonise Peltier)
CAZA Zénophile (Pierre & Virginie Dupuis)	18-08-1902	LAFRENIERE Albina (Alex. & Philomène Lajeunesse)
CAZABON Charles (21) (Léon & Isabelle St-Pierre)	15-03-1975	ALLARD Rosemarie (17) (George & Jeannette Mailloux) bapt:Ste-Monica, Redford, Mich. E.U.
CAZABON Léo (21) (Noé & Della Réaume)	11-06-1946	ST-PIERRE Isabelle (19) (Jos. & Emélie Girard)
CAZABON Noé (Charles & Virginie Plante)	25-09-1906	BEUGLET Lucia (Eugène & Lucie Renaud)
CHAMPAGNE Charles (Jos. & Julienne Sénéé)	19-11-1888	BENETEAU Rose de Lima (Clovis & Rose de Lima Boucher)
CHAMPAGNE Dolphis (Jos. & Julienne Sénéé)	12-09-1892	BENETEAU Sophie (Clovis & Rse de Lima Boucher)
CHARBONNEAU Edouard (31) (Alfred & Délina Faubert) de:Chatham, Ont.	23-10-1944	TREPANIER Edna (21) (Frank & Irène Réaume)
CHAREST Raymond (25) (Zacharie & Yvonne Goudreau) bapt:St-Charles Grondines, Qué.	26-03-1951	LEBOEUF Rita (26) (Jn-Bpte. & Rachel Benoit)
CHARRETTE Onésime (vf. Clarisse Joinville) de:Maidstone, Ont.	11-10-1898	JANISSE Aimée (Olivier & M. Plouffe)
CHARRON Jérôme Jr. (20) (Jérôme & Philomène Laliberté)	26-11-1977	DICK Bonnie (23) (Réginald & Alma Evac)

CHARRON Jérôme Sylvio (27) 26-07-1956 LALIBERTE Philomène M. Mgte. (23)
(Wilfrid & Sylvia Antaya) (Percy & Gertrude Renaud)
de:Paincourt, Ont. bapt:Belle Rivière, Ont.

CHARTIER Romain 11-01-1887 BAUNE Sophie
(Narcisse & Céline Landreville) (Isaie & Christine Souchereau)

CHAPUT Charles 19-05-1925 COMARTIN Laurina
(Charles & Delphine Desautels) (Napoléon & Lumina Dupuis)
de:Ford City, Ont.

CHAUVIN Alfred (22) 07-10-1912 LEMIRE Elmina (19)
(Ant. & Sophie Bellaire) (Napoléon & Olive Roi)
de:Pointe-aux-Roches, Ont.

CHAUVIN Michel (21) 10-06-1972 GUILBEAULT Hélène (21)
(Ls. & Madeleine Desjardins) (Norman & Jne. Walker)
de:Pointe-aux-Roches, Ont.

CHAUVIN Philippe (32) 14-05-1930 PINSONNEAULT Imelda (26)
(Edmond & M. Bénêteau) (Stanislas & M. Sylvestre)
de:Pointe-aux-Roches, Ont.

CHENE Joseph (28) 28-05-1900 LADOUCEUR Céline (22)
(Jn-Bpte. & Claire Plouffe) (Napoléon & Céline
Lajeunesse)
de:Staples, Ont.

CHEVRIER Joseph 21-11-1898 DESJARDINS Elizabeth
(Charles & Angélique Lefêbvre) (Willie & Eliz. Robidoux)

CHOUINARD Agénard (26) 06-06-1933 CAZA Lilly (21)
(Narcisse & Alma Trudeau) (Alphonse & Edwidge Lebert)
de:Pointe-aux-Roches, Ont.

CHOUINARD Henri (22) 06-05-1961 LAFRENIERE Rita (17)
(Agénard & Lillianne Caza) (Alfred & Mgte. Bonneau)
de:Windsor, Ont. bapt:Précieux Sang,
Windsor, Ont.

CLOUTIER Napoléon LACHAPELLE Melvina
(Napoléon & Délia Foucher) (Guillaume & Adélaide
Beauséjour)

CLOUTIER Narcisse 07-09-1925 ALLARD Laura
(Jos. & Joséphine Ledoux) (Octavien & Emélie Allard)

COLINI Bill (26) (Pio & Maria Greco) bapt:Italie	21-08-1971	SYLVESTRE Thérèse (21) (Raymond & Lucia Sylvestre)
COMARTIN Aurèle (25) (Edmond & Anna Joly) de:Pointe-aux-Roches, Ont.	17-06-1940	SYLVESTRE Linora (21) (Georges & Aimée Walker)
COMARTIN Benoit (32) (Wm. & Rosalie Réaume)	30-07-1949	SCHILLERE Lucie (28) (Alex. & Rose Dupuis)
COMARTIN Jérôme (40) (Napoléon & Lumina Dupuis) (vf. Magte. Sylvestre) bapt:Staples, Ont.	22-04-1955	PILLON Florence (42) (? & ? Trépanier) (vve. Aurèle Dicaire)
COMARTIN Jos. Richard (19) (Réal & Blanche Leboeuf)	21-04-1956	RENAUD Beverley Anne (17) (Elmer & Blanche Cécile)
COMARTIN Laurent (22) (Raymond & Eva Robillard) de:Pointe-aux-Roches, Ont.	20-08-1956	LEDUC Marie (22) (Alfred & Béatrice Labonté)
COMARTIN Léonard (Réal & Blanche Leboeuf)	03-06-1966	STROPKOVICS Kathleen (17) (Jos. & Frse. Renaud) bapt:N.D. du Rosaire Windsor, Ont.
COMARTIN Marcel (25) (Ernest & Monique Gagnon) de:Pointe-aux-Roches, Ont.	08-07-1961	BARRETTE Juliette (21) (Otto & Stella Bissonnette)
COMARTIN Onésime (24) (Edmond & Anna Joly) de:Pointe-aux-Roches, Ont.	20-05-1935	BRUNELLE Odille (21) (Jos. & Florida Bacon)
COMARTIN Réal (26) (Napoléon & Lumina Dupuis) bapt:Pointe-aux-Roches, Ont.	30-05-1936	LEBOEUF Blanche (26) (Arthur & Laura Guilbeault)
COMARTIN William (Jos. & M. Demers)	26-01-1914	REAUME Rosalie (Alex & Mathilde Joly) (vve. Ernest Schillère)
COMEAU Clarence (24) (Francis & Brigitte Arsenault)	20-08-1934	SYLVESTRE Germaine (18) (Gabriel & Laura Laporte)

COTE Bruno (24) (Narcisse & M. Gagné) de:Windsor, Ont. bapt:St-Alphonse Thetford Mines, Qué	30-05-1959	DAUPHINAIS Yvonne (19) (Wilfried & M. Jubinville)
COTE Jos. Alfred (Alfred & Ernestine Poirier)	03-11-1925	BEAULIEU Agnès (Auguste & Christine Meloche)
COTTER William (James & HÉlène Hearn)	10-10-1882	TRUDELLE Suzanne (Pierre & Félice Casavant)
COUSINEAU Raymond Léon (Léo & Cécile Renaud) bapt:St-Jos. Sarnia, Ont.	16-06-1973	TREPANIER Diane May (Ls. & Lina Rivest)
CRESSWELL Charles Allen (Charles & Audrey Thomson) bapt:St-John N. Vancouver, B.C.	23-06-1973	SYLVESTRE Rose M. (Raymond & Lucia Sylvestre)
CROSBY John Ernest (30) (Charles & Eliz. Stone) bapt:St-Patrice, Qué de:Windsor, Ont.	28-12-1946	QUENNEVILLE Anna (22) (Aldéric & Glosine Baillargeon)

DAHL Walter (21) (Wm. & Geneviève Dicaire) de:Woodslee, Ont.	20-06-1946	MOUSSEAU Thérèse (20) (Ls. & Antonia Leboeuf)
DAHL William (Wm. & Willielmine Eika) de:Woodslee, Ont.	29-01-1907	DICAIRE Geneviève (Jos. & Emélie Chevalier)
DAIGNEAU David (Hubert & Adèle Faubert) de:Paincourt, Ont.	10-01-1887	ROY Bella (Moise & Lse. Bélanger)
DAMPHOUSE Alcide (Jn-Bpte. & M. Chauvin) de:Pointe-aux-Roches, Ont.	20-04-1915	BONNEAU Florestine (Jules & Rosanna Demers)
DAMPHOUSE Joseph (Jn-Bpte. & M. Lajoie)	24-04-1900	DENIS Elizabeth (Victor & Domithilde Lajeunesse)
DAMPHOUSE J. Raymond (35) (Alcide & Flore Bonneau) de:Pointe-aux-Roches, Ont.	30-05-1964	LEVESQUE Doreen Helen (23) (Alfred & Régina Comartin) bapt;Pointe-aux-Roches, Ont.
DAMPHOUSE Paul Vincent (20) (Hormidas & M. Roy) de:Tilbury, Ont.	11-06-1955	BELLEMARE M.Olivine Rita (19) (Ernest & Lorraine Lafrenière)
DAUDLIN Edouard (22) (Wm. & M.A. Asselin) de: Chatham, Ont. bapt. Tilbury, Ont.	23-04-1960	CAZABON Yvonne (19) (Ls. & Mgte. Rivest)
DAULT Joseph (Jos. & Aurélie Sauvé)	15-01-1893	BEAUGRAND Mathilde (Ant. & M. Montmigny)
DAUPHINAIS Georges (21) (Wilfrid & M. Jubenville)	25-10-1958	MARTIN Hazel May (19) (Lloyd & Rita Débrie) de:Berkley, Mich. E.U.
DAUPHINAIS Rémi (Rémi & Clarisse Morin)	14-09-1897	TREMBLAY Exilda (Michel & Mgte. Laverdière)
DAUPHINAIS Roméo (27) (Wilfrid & Emma Bondy) de:Tilbury, Ont.	10-08-1937	CAZABON Bernadette (19) (Noé & Della Réaume)
DEAN Dales (19) (Donald & Carrol Renaud)	25-10-1980	RIVAIT Christine (Donald & Agatha Lachêne)

DEGRIECK Julius (34) (Charles & Sylvia Dagraerie) de:Delhi, Ont.	27-11-1937	VANDEPOELE Marie (19) (Auguste & Julie Everaert)
DELAURIER David (23) (Donald & Isabelle Dupuis) de:Belle Rivière, Ont.	28-04-1979	PINSONNEAULT Diane (22) (Félix & Pauline Benoit)
DELAURIER Earl Thomas (19) (Earl & Bernice Lefaive) de:Belle Rivière, Ont.	24-10-1974	McLAUGHLIN Lorraine Ellen (19) (Gordon & R.M. McCulloch)
DELISLE David (Edouard & Salomé Mailloux) de:All Saints Church Détroit, Mich. E.U.	15-05-1916	DUPUIS Marie Anne Julie (Cléophas & Olive Joly)
DEMERS Herménégilde (Jos. & Herméline Gelineau)	13-07-1900	TESSIER Rosanna (Léandre & Azéline Pellerin)
DEMERS Jos. Claude Gérard (19) (Lorrain & Frse. Carré) de:Tilbury, Ont. bapt. St-Francis D'Assise, LaSarre, Qué	10-02-1983	HUNTER Cindy Marie (21) (Donald & R.M. Purdy)
DEMERS Ovila (Jos. & Emélie Gelineau) de:Staples, Ont.	23-11-1908	ST-ONGE Eva (Ls. & Elmire Benoit)
DENIS Daniel (Pierre & Judith Trudell)	23-10-1894	CAZA Rose-Anna (Jos. & Flavie Dupuis)
DENIS Ernest (Denys) (Pierre & Judith Trudell)	26-02-1900	CAZA Albina (Jos. & Flavie Dupuis)
DENIS François (Pierre & Judith Trudell)	23-10-1894	CAZA Angéline (Jos. & Flavie Dupuis)
DENIS Victor (Prosper & Odille Lefèbvre) de:Pointe-aux-Roches, Ont.	20-04-1885	LAJEUNESSE Domitilde (Régis & Domitilde Rivest)
DENOMEY Douglas (22) (Armand & Evelyn Wilson) de:Belle Rivière, Ont. bapt. Ste-Anne, Windsor, Ont.	02-10-1965	SCHILLER Yvonne (21) (Lorenzo & Lena Ladouceur)

DESBIENS Michel (21) (A. & Victoire Rioux) de;Leamington, Ont. bapt. St-Nil Cté. Matanne, Qué	22-10-1971	MORIN Ginette (18) (Yvon & Ella Lévesque) bapt.St-Michel, Drummond, N.B.
DESCHAINE Raymond (24) (James & Albina Tousignant) de:Belle Rivière, Ont. bapt. Ste-Anne, Tégumseh, Ont.	31-03-1951	EMERY Pauline (19) (Georges & Eva Chouinard)
DESCHAMPS Adrien (27) (John & Delphine Schillère) de:Windsor, Ont.	28-09-1935	RENAUD Blanche (19) (Calixte & Laurentia Caza)
DESCHAMPS Alcide (Norbert & Héléne Dupuis) de:Rivière Rouge, Mich. E.U.	11-11-1907	RIVEST Rose (Jos. & Mgte. Tremblay)
DESCHAMPS John (Olivier & Ernestine Levasseur)	23-10-1900	SCHILLERE Delphine (Honoré & Emélie Trépanier)
DESCHAMPS Olivier (vf. Ernestine Levasseur) de:Pointe-aux-Roches, Ont.	20-09-1891	VADEBONCOEUR Olive (Georges & Mgte. Grenier)
DESILETS Henri (Ls. & Annie Mailloux)	29-06-1926	PINSONNEAULT Luella (Félix & Caroline Souigny)
DESILETS Louis (Charles & Zoé Loiseau)	10-05-1892	MAILLOUX Annie (Pierre & M.A. Lauzon)
DESJARLAIS David (Alex & Suz. Mailloux) de:Pointe-aux-Roches, Ont.	01-06-1885	SOUCHEREAU Sophranie (Jn-Bpte. & Sophie Sauvé)
DESLAURIERS Donald (20) (Frank & Emma Thibert) de:Belle Rivière, Ont. bapt. N.D. du Rosaire Windsor, Ont.	03-05-1947	DUPUIS Isabelle (18) (Jn. & Fimetta Lefaiïve) bapt. Mt. St-Joseph London, Ont.
DESLAURIERS Nelson (Olivier & Héléne Dehêtre)	05-05-1914	THIBERT Fébronie (Ls. & M. Lauzon)
DESMARAIS Clarence (28) (Raymond & Brigitte Lebert) bapt. Pointe-aux-Roches, Ont.	27-06-1964	DESAULNIERS Cécilia (26) (Thomas & Florida Boivin) bapt. St-Tite, Qué
DESMARAIS Emmanuel (Nil & R.Délina Mailloux) de:Windsor, Ont.	17-02-1920	LEVESQUE Alma (Laurent & Jne. Brissette)

DICAIRE J. Paul (20) (Aurèle & Florence Pillon)	21-01-1961	BARRETTE Monique (19) (Jos. & Lse. A. Scnillère)
DICAIRE Joseph (Magloire & Zoé Goulet) de: Au Sable, Mich. E.U.	18-05-1885	TREPANIER Adeline (Narcisse & Victoire Chauvin)
DICAIRE Laurent (Jos. & M. Chevalier)	04-10-1915	BELLEMARE Amanda (Thomas & Céline Emery)
DICAIRE Onésime (Jos. & Emélie Chevalier)	24-06-1907	DUPUIS Aimée (Cléophas & Olive Joly)
DIEMER Leslie Charles (27) (Charles & Madeleine Daudelin) de:Woodslee, Ont.	01-10-1977	MASSE Annette M. (21) (Norman & Eléanore Gagnier) bapt. Comber, Ont.
DIEMER Stanley (John & Grace Vickerd) de:Woodslee, Ont.	23-04-1949	RIVEST Bertha (21) (Armand & Corinne Bissonnette)
DIESBOURG Frs. Xavier (23) (Félix & Rébecca Souillière) de:Woodslee, Ont.	14-06-1952	DENIS Marguerite Rose (18) (Clément & Lucia Létourneau)
DIESBOURG Jean Baptiste (20) (Félix & Rébecca Souillière) de:Woodslee, Ont.	28-08-1945	MOUSSEAU Bernadette (20) (Ls. & Antonia Leboeuf)
DONNELLY John Patrick (25) (John & Annie Green) de:Belleville, Ont. bapt. Ste-Anne, Calgary, Alta.	27-06-1959	PINSONNEAULT Annette (23) (Sylvio & Anna Janisse)
DOTTOR Francis (21) (Peter & Lucy Ditos) de;Imm. Conc. Windsor, Ont.	27-10-1939	HINCHEY Margaret (17) (Wm. Francis & Agnès Doyle)
DROUILLARD Georges (Francis & Charlotte St-Louis) de:Walkerville, Ont.	06-10-1891	Leboeuf Louise (Eliud & Suz. Frésor)
DROUILLARD Ronald J. (21) (Ls. & Gladys Drouillard) de:Windsor, Ont. bapt. Ste-Rose de Lima Windsor, Ont.	03-10-1964	RIVEST Dorine (16) (Edouard & Virginie Barrette)

DUCHARME Edouard (Alexis & Rosalie Ladouceur) de:Pointe-aux-Roches, Ont.	09-10-1922	LEBOEUF Bertha (Hector & Lse-Cetée Walker)
DUCHARME Joseph (Rémi & Melvina Farland) de:Staples, Ont.	02-08-1897	TESSIER Rosalie (Richard & Célestine Pellerin)
DUCHARME Pierre (Rémi & Malvina Farland)	03-09-1894	PELLERIN Annie (Narcisse & M. Tessier)
DEFRESNE Edouard (Pierre & Hermine Sylvestre) (vf. Rosalie Girard)	01-02-1910	VADEBONCOEUR Parmélia (Frs. & Parmélia Laliberté)
DULAC Alain (Evangéliste & M. Paule Binet) de:Belle Rivière, Ont. bapt. St-Georges de Beauce Ville Qué	21-07-1973	QUENNEVILLE Claire (Norbert & Thérèse Charron)
DUPUIS Adrien (26) (Odilon & M. Thibert) de:Windsor, Ont. bapt. Tilbury, Ont.	22-11-1947	TESSIER Rose (20) (Rémi & Elmire Fleury)
DUPUIS Alphonse (Georges & Flavie Bonneville) de:Pointe-aux-Roches, Ont.	08-01-1884	DUPUIS Mélina (Elie & Léocadie Landry)
DUPUIS Charles Ralph (22) (Raymond & Cécile Daudelin) de:Tilbury, Ont.	09-04-1976	VILLEMAIRE Michelle Anne (John & M.Cath. Ricard) bapt. Précieux Sang Windsor, Ont.
DUPUIS Clarence (24) (John & Vitaline Lefaive) bapt. Tilbury, Ont.	03-09-1949	LAJOIE Rita (20) (Arthur & Ida Guilbeault) bapt. Tilbury, Ont.
DUPUIS Ernest (23) (Cléophas & Melvina Joly)	29-05-1900	CAZABON Virginie (18) (Charles & Virginie Plante)
DUPUIS Georges Edgar (20) (Ernest & Rose Trudell) de:Windsor, Ont.	27-06-1942	BELLEMARE Angèle (18) (Ernest & Lorraine Lafrenière)
DUPUIS John Ernest (25; (Wm. & Florence Freker) de:Hamilton, Ont.	11-09-1954	CHARRON Florida Jne. (21) (Napoléon & Bella Charron) bapt. Grande Pointe, Ont.

DUPUIS Napoléon (22) (Israel & Lse. Lalonde) de:Pointe-aux-Roches, Ont.	29-10-1912	KILLAIRE Cécilia Léa (18) (Charles & Annie Carrière)
DUPUIS Samuel (23) (Alcide & Rose Chouinard) de:Windsor, Ont. bapt.Pointe-aux-Roches, Ont.	02-05-1936	RENAUD Bernadette (18) (Calixte & Laurentia Caza)
DUPUIS Wilfrid (Léon & M. Téliier) de:Belle Rivière, Ont.	02-02-1921	LEVASSEUR Marie Louise (Alfred & Florestine Mailloux)
DUPUIS William (23) (Cléophas & Olive Joly)	15-08-1921	FREKER Florence Eliz. (21) (Henry & Anna Glackin) bapt. St-Jos. Circleville, Ohio, E.U.
DUPUIS Zotique (vf. Charlotte Mailloux) de:Pointe-aux-Roches, Ont.	13-09-1908	WALKER Lucie Annie (Vve. George Trépanier)
DUROCHER Armand (64) (Wm. & Thérèse Mailloux) de:Windsor, Ont. bapt. Belle Rivière, Ont.	25-07-1975	LANGLOIS Gisèle (58) (John & Elise Lévesque) (vf. M. Guilbeault)
DUROCHER Armand (24) (Edouard & Ida Beaulne) de:Belle Rivière, Ont.	07-10-1953	SCHILLER Rita (21) (Lorenzo & Lena Ladouceur)
DUROCHER Aurèle (Israël & Eloise Joly)	28-09-1914	SYLVESTRE Aurore (Francis & Caroline Dupuis)
DUROCHER Jeffrey Gérard (23) (Robert & Henriette Mailloux) de:Windsor, Ont. bapt. Ste-Thérèse, Windsor, Ont.	21-05-1981	BAILLARGEON Michelle (24) (Ls. & Rita Therrien) bapt. Técumseh, Ont.
DUROCHER Willie (André & Eliz. Racette) de:Belle Rivière, Ont.	20-04-1896	MAILLOUX Thérèse (Pierre & M.A. Lauzon)

ECKERT Robert (24) (Adam & Helen Macko) de:Windsor, Ont. bapt. St-Andrews, Windsor, Ont.	20-05-1978	SYLVESTRE Nancy (21) (Roger & Jeannette Desjardins)
EMERY Ambroise (John & Philomène Tétrault) (vf. Clarisse Plante)	02-10-1916	ROY Charlotte (Jos. & Caroline Dauphin)
EMERY Georges (Ambroise & Clarisse Plante)	01-10-1923	CHOUINARD Eva (Narcisse & Alma Trudeau)
EMERY Hilaire (Jos. & Félicité Faubert)	19-08-1884	ORIET Philomène (Frs. & Emélie Ouellette)
EMERY Jean Baptiste (Jn. & Philomène Tétrault) de:Pointe-aux-Roches, Ont.	14-07-1902	DICAIRE Emélie (Jos. & Emélie Chevalier)
EMERY Jérôme (Ambroise & Ursule Gagnier) de:Pointe-aux-Roches, Ont.	09-05-1970	SYLVESTRE Barbara (Roger & Jeannette Desjardins)
Emery Léon Eliud (Ambroise & Clarisse Plante)	12-10-1925	BEAULIEU Françoise (Alex & Agnès Brooker)
EMERY Philibert (Jn. & Fébronie Chauvin)	22-10-1904	DESCHAMPS Melvina (Olivier & Ernestine Levasseur)
EMOND Alcide (Ls. & Lse. Martineau)	10-01-1893	BRUNELLE Rosalie (Frs. & Odille Lefèbvre)

FAIREY Kenneth H. (23) (George & Margaret Dekyzer) de: Windsor, Ont. bapt. Woodslee, Ont.	10-06-1972	SCHILLER Colleen (21) (Raymond & Bernadette Rivest)
FAUBERT Alphonse (24) (Calixte & Alida Quenneville) de: Paincourt, Ont.	23-08-1947	EMERY Bernardine (20) (Georges & Eva Chouinard)
FAUBERT Calixte (Théophile & Lse. Barrette) de: Paincourt, Ont.	04-09-1916	QUENNEVILLE Alida (Elie & Dorilda Dupuis)
FAUBERT Salomon (44) (Théophile & Eloise Barrette) de: Paincourt, Ont.	29-06-1940	QUENNEVILLE Lorette (27) (Aldéric & Glosine Baillargeon)
FAULHABER Georges (John & Maggie Steinman)	25-10-1897	DENIS Adéline (Pierre & Judith Trudell)
FAWCUS Russell Westwood (Walter & Margaret Jones) de: N. Burnaby, B.C.	30-04-1976	QUENNEVILLE Héliène (Jn-Ls. & Béatrice Bacon)
FENNER John (Adam & Martha Richardson) de: Staples, Ont.	30-06-1913	DEMERS Lena (Jos. & Délina Laramée)
FILLION Paul Emile (Ant. & Olive Dumontier) de: Windsor, Ont. bapt. St-Jn-Bppes Manitoba.	05-05-1973	PARENT Monique (Edouard & Gertrude Beaudet) bapt. Rivière-aux-Canards, Ont.
FLEURY Adélarde (26) (Noé & Marcelle Poisson) de: Belle Rivière, Ont.	26-02-1946	TREMBLAY Imelda (25) (Jos. & Ida Parent)
FLEURY Gilbert (24) (Roland & Lillian Trépanier) de: Tilbury, Ont. bapt. Pointe-aux-Roches, Ont.	04-10-1958	MAILLOUX Bernadine (24) (Armand & M. Lse. Renaud)
FLEURY Roméo (31) (Noé & Marcelle Poisson) de: Belle Rivière, Ont.	02-05-1953	DESLAURIERS June (17) (Frank & Emma Thibert)

ELYNN Clifford (22) (Robert & Jeannette Siddell) de:Tilbury, Ont.	23-10-1965	SCHILLER Thérèse (19) (Edeuard & Ida Régnier)
FOALEN John (23) (Judocus & Barbara Penning) de:Chatham, Ont. bapt. Helmond, Holland	29-06-1968	SYLVESTRE Jeannette (21) (Adélard & Annette Mailloux)
FONTAINE Gilbert (Denis & Joséphine Papillon) de;Windsor, Ont.	30-01-1893	GIROUX Marie A. Julie (Jos. & Ephise Cueillièrier)
FORD Kenneth (27) (Clifford & Bernise Thibeault) de:Windsor, Ont. bapt. St-Sacrement Windsor, Ont.	16-08-1980	LIMOGES Michèle (23) (JN-Paul & Cécile Audrey) bapt. St-Jn.Vianney Windsor, Ont.
FORGET Albert (31) (Léo & Olivine Masse)	25-11-1929	BEAULIEU Aimée (17) (Arthur & Alma Ladouceur)
FREKER John (Henry & Annie Glacken)	13-05-1919	DROUILLARD Rose (Alex & Céline Girard)
FRESOR Célistin (Hyacinthe & Suz. Lefebvre) de: Détroit, Mich. E.U.	20-01-1885	LEBOEUF Odila (Nazaire & Edwidge Demers)

GAGNIER Charles A. (23) (Philiass & Isabelle Levasseur) bapt. Pointe-aux-Roches, Ont.	08-04-1961	STROPKOVICS Gail (18) (Jos. & Frances Renaud) bapt. Ste-Anne, Tecumseh, Ont.
GAGNIER Edouard (Alfred & M. Morand) de:Pointe-aux-Roches, Ont.	27-07-1915	BEAULIEU Albina (Auguste & Christine Meloche)
GAGNIER Ernest Elmo (24) (Alphonse & Aurore Garant) bapt. Comber, Ont.	27-09-1969	CAZABON Lucille Emilie (21) (Léo & Isabelle St-Pierre)
GAGNIER Frédéric (vf. Virginie Chrétien) de: Dakota, E.U.	26-06-1892	AUTHIER Exilda (Vve. Daniel Sullivan)
GAGNIER Philippe (20) (Philiass & Isabelle Levasseur) bapt. Pointe-aux-Roches, Ont.	26-02-1949	DENIS Blanche (20) (Clément & Lucia Létourneau) bapt. Pointe-aux-Roches, Ont.
GAGNIER Téléphore (57) (Alfred & M. Garant) (vf. Rose-Alma Quenneville) de:Pointe-aux-Roches, Ont.	03-09-1934	CAZA Marie (43) (Ls. & Adélaïde Greffe)
GAGNON Arthur Jean (21) (Paul & Rita Roy) bapt. Péribonka, Qué	03-12-1977	LASSALINE Charlene (18) (Ant. & Rose Roy)
GAGNON Eugène (Jm-Bpte. & Céline Pillon)	12-06-1900	TRUELLE Elizabeth (Benjamin & M. Amelotte)
GAGNON Georges (44) (Maxime & R. Major) bapt. McGregor, Ont.	09-07-1960	MOISON Thérèse (Dresser) (33) (Alfred & Léonie Mailloux)
GAGNON Rosaire (26) (Ludger & Eliza Trudell)	20-02-1938	FORGET Léona (18) (Albert & M. Rochon)
GARANT Achille (27) (Napoléon & Louisanna Laporte) de: Staples, Ont.	31-01-1933	RENAUD Elmire (23) (Calixte & Laurentia Caza)
GARANT Hormisdas (Paul & Odile Lefebvre) de:Staples, Ont.	04-08 1903	KILLAIRE Lucia (Jos. & Joséphine Giroux)

GARANT Léopold (Frs. X. & M.Lse. Oriet) de:Pointe-aux-Roches, Ont.	16-10-1928	CAZA Marie Méa (Alphonse & Edwige Lebert)
GARANT Michel (Paul & Odille Lefebvre) de:Pointe-aux-Roches, Ont.	30-10-1894	KILLAIRE Rosalie (Jos. & Joséphine Giroux)
GARANT Odilon (Paul & Odille Lefebvre) de:Pointe-aux-Roches, Ont.	14-01-1908	MAILLOUX Lillie (Donus Angéline Caza)
GARVEY Georges (25) (Frank & M. Towers)	23-12-1951	PELLETIER Rosalie (24) (Georges & Rose Carrière) bapt. St-Pierre, Tilbury, Ont.
GARIEN Henri (Théodore & Vitaline McDonald) de:Ford City, Ont.	04-05-1926	TREPANIER Melvina (Salomon & R. Lefaive)
GAUDETTE Philias (Albert & Céline Pellerin) de:Walkerville, Ont.	16-01-1912	DUCHARME Hermine (Ovila & Dorilda Lépissier)
GAUDETTE Philias (Albert & Céline Pellerin) de: paroisse Imm. Conc. Windsor, Ont.	28-10-1924	SCHILLERE Laurentia (Honoré & Emélie Trépanier)
GAUDETTE Pierre (20) (Philias & Laura Schillère) bapt. N.D. du Rosaire, -Windsor, Ont.	08-05-1948	LEBOEUF Thérèse (21) (Ernest & Cora Levesque)
GAUDREAU Robert (22) (Samuel & Rosanna Charron) bapt. Imm. Conc. Windsor, Ont.	22-10-1949	DONAHUE Madeleine (18) (Charles & R. Lambert)
GAUTHIER Alfred (Jacques & Eliza Girard) de:Belle Rivière, Ont.	11-09-1893	LEDUC Philomène (Eugène & M. St-Onge)
GENDRON Charles (Jn-Bpte. & Eliz. Gendron)	25-06-1900	DORE Hélène Eliz. (Ls. & M. Deschamps)
GENDRON George (Jn-Bpte. & Eliz Gendron)	29-08-1898	MASSE Rosina (Gilbert & Emélie Grégoire)

GENDRON Jean (Johnny) (Jn-Bpte. & Eliz. Gendron)	20-04-1896	PAQUETTE Alphonsine (Frs. & Edesse Lebrun)
GILHULY Gary William (22) (Léo & Evelyn Scaife) bapt. Sacré Coeur, Windsor, Ont. de:Belle Rivière, Ont.	02-05-1964	COMARTIN Monique (20) (Réal & Blanche Leboeuf)
GILL Darryl Craig (24) (Roland & Thelmas Finlayson)	11-05-1974	LAFRENIERE Marie Diane (18) (Delphis & Jeannette Guilbeault)
GIRARD Alfred (Onésime & Esther Blanchette) de:Belle Rivière, Ont.	14-04-1896	TREPANIER Cérée Anne (Alpha & M. Burn)
GIRARD Edmond (Wm. & Euralie Diesbourg) de:Belle Rivière, Ont.	30-10-1922	JANISSE Rosanna (Olivier & Emma Lalonde)
GIRARD Érald Léo (23) (Léonard & Léola Bondy) de:Woodslee, Ont.	02-01-1965	SYLVESTRE Annette Simone (19) (Ls. & Monique Quenneville)
GIRARD Jos. Léo Aldéric (37) (Ant. & Léa Grondin) de:Maidstone, Ont.	18-10-1969	BEAULIEU Antoinette M. Mad. (27) (Herbert & Léa St-Pierre)
GIRARD Léo (Irenée & Pétronille Montpetit)	27-11-1923	BARRETTE Corinne (Frs. X. & M. Lée. Giroux)
GIRARD William (22) (Wm. & Annie Laliberté) de:Belle Rivière, Ont.	19-04-1947	RIVEST Riça (18) (Walter & Béatrice Marentette)
GIROUX Joseph (Frs. & Martine Montpetit)	10-09-1889	WALKER Salomé (John & Archange Trudelle)
GIROUX Maurice (25) (Henri & M. Dubeau) bapt. N.D. de la Paix, Capréol, Ont. de:Hearst, Ont.	25-02-1952	LEBOEUF Annette (23) (Jn-Bpte. & Rachel Benoit)
GOULET Joseph (Jos. & Florence Quenneville) de:Pointe-aux-Roches, Ont.	27-11-1899	GUILBEAULT Mélina (vve. Napoléon Lebert) (Père - Joachim)

GOULIN Roland Edward (20) (Howard & Eliz. Lorraine Girard) de:Windsor, Ont. bapt. Amherstburg, Ont.	06-11-1971	STROPKOVICS Bonny Jay (16) (Jos. & Frances Renaud)
GOYETTE Damase (Jos. & Zoé Dupuis)	24-07-1883	MAILLOUX Augustine (Abraham & Emélie Bourbonnais)
GRAHAM Earl George (Earl & Alice Boychuk) de:Windsor, Ont. bapt. Ste-Thérèse Windsor, Ont.	01-04-1967	SCHIEBEL Barbara (Michael & Alice Trépanier)
GREGG John Arthur (23) (John & Margaret Whitely) bapt. Sherbrooke, Qué	24-05-1969	KILLAIRE Béatrice Doreen(21) (Bernard & Zella Mailloux)
GRENIER Adélarde (Pierre & Lse. Trépanier) de:Nord Témiscamingue	30-09-1912	SYLVESTRE Lucia (Francis & Caroline Dupuis)
GRENIER William (Alfred & Félice Mailloux) de:Tilbury, Ont.	21-01-1908	QUENNEVILLE Laura (Elie & Dorilda Dupuia)
GUILBEAULT Charles (Jos. & Mathilde Ladouceur)	07-06-1897	LEBERT Claire (Frs. & Isabelle Thibodeau)
GUILBEAULT Johnny (Jn-Bpte. & Angélique Guilbeault)	05-02-1894	TREMBLAY Louise (Pierre & Esther Daniel)
GUILBEAULT Marcel (22) (Norman & Jeanne Walker)	23-04-1960	VERMETTE Constance (20) (Eugène & Alma Lessard)
GUILBEAULT Moise (Jn-Bpte. & Angélique Gnilbeault)	04-10-1887	LAPORTE Marie (Pierre & Céline Rivest)
GUILBEAULT Normand (23) (Samuel & Suzanne Trépanier)	24-07-1934	WALKER Jeanne (23) (Every & Domithilde Michaud)
GUILBEAULT Roger Télesphore (22) (Télesphore & Madeleine Oriet de:Belle Rivière, Ont.	04-06-1983	RENAUD Jacqueline M. (20) (Léo & Fleurette Lefrenière)

GUILBEAULT Roméo (Samuel & Suzanne Trépanier)	28-02-1927	DESCHAMPS Léda (Jn. & Delphine Schillère)
GUILBEAULT Samuel (Jos. & Mathilde Ladouceur)	29-05-1899	TREPANIER Suzanne (Narcisse & Victoria Chauvin)

HAMELIN Edouard (25) (Armand & Blanche Gaudet) de:Windsor, Ont.	29-12-1956	LEDUC Marie Cécile (18) (Alfred & Béatrice Labonté)
HAMELIN Forrest Jos. (23) (Jos. & Laverne Rocheleau) de:Windsor, Ont. bapt. N.D. du Nom, Windsor, Ont.	07-09-1946	BELLEMARE Marie Jeanne (20) (Ernest & Lorraine Lafrenière) bapt. Staples, Ont.
HAMLIN Thomas (27) (Wm. & Olive Tremblay) de:Tilbury, Ont.	04-08-1972	LEBOEUF Juliette (Edouard & Mgte. Montminy)
HARRIS Malcolm J. (28) (Robert & Malvina Peareth) de:London, Ont. bapt. Pelee Is. Ont.	09-09-1977	TELLIER M. Marguerite (24) (Gérald & Annabelle Campeau)
HART Alvin (Wm. & M. Chevalier) de:Woodslee, Ont.	23-11-1915	LESPERANCE Ida (Jos. & M. Roi)
HART Daniel Michael (18) (Chris. & Eva Fick)	18-09-1971	LAJOIE Corinne A. (21) (Edmond & Anna Rivest) bapt. Woodslee, Ont.
HEBERT Olivier (Lambert & Olive Poissant) de:Stapèes, Ont.	16-09-1895	DAULT Annie (Jos. & Henrèlie Sauvè)
HENNIN Henri (vf. Georgina Emond) de:Técumseh, Ont.	20-11-1892	LAUZON Rose (Emilien & Julienne Racette)
HEROUX Edmond (Olivier & Adélaide Pailler) de:Técumseh, Ont.	29-09-1890	LALONDE Marie (Jn-Bpte. & Angélique Lauzon)
HEYD Victor (28) (Ferdinand & Délina Odette) de:St-Pierre, Ont.	20-10-1945	WALKER Rachel (22) (Thomas & Domitilde Michaud)
HOPE Bryan (24) (Ganet & Gertrude Palteison) de:Chatham, Ont.	20-12-1974	LANGLOIS Roberta (20) (Jos. & Jeannette Roussel)
HOTTE Anger (73) (Vincent & Séraphine Racette) de:Windsor, Ont. bapt. Port Daniel, Qué	15-09-1962	BOISMIER Zébié (73) (Jn-Bpte. & Azilda Pharand) (vve. ? Soullière) bapt. Rivière-aux-Canards, Ont.

HOULE Ernest Charles (Omer & Mabel Marchand) de:Pointe-aux-Roches, Ont.	23-12-1977	HAMELIN Rose-Marie (Edouard & Cécile Leduc)
JANISSE Armand (40) (Olivier & Emma Lalonde)	03-05-1941	COMARTIN Alice (33) (Napoléon & Lumina Dupuis) Bapt. N.D. du Rosaire, Windsor, Ont.
JANISSE Denis Francis (21) (Jos. & Isabelle Grenier)	01-05-1965	DUPUIS Alice Rita (20) (Herbert & Angela Laporte)
JANISSE Ernest (74) (Olivier & Emma Lalonde)	30-10-1970	JONES Mathilda (71) (Elie & Célestine Vaillancourt) (vve. M. Valiquette) bapt. Cathédral, Pembroke, Ont.
JANISSE Léo (25) (Eugène & Céline Adam)	03-10-1938	BARRETTE Ernestine (22) (Frs.X. & M.Lse. Giroux)
JANISSE Lionel (21) (Léo & Ernestine Barrette)	13-07-1963	DUPUIS Hélène (20) (Herby & Angela Laporte)
JANISSE Olivier (Olivier & M. Plouffe)	16-09-1895	LALONDE Emma (Jos. & Adélaide Larrivière)
JOBIN Gérald Daniel (22) (Roland & Eveline Rocheleau)	31-08-1974	TREPANIER Marlene Virginia(18) (Charles & Mérise Rivait)
JOBIN Paul (24) (Roland & Eveline Rocheleau)	15-04-1963	BARRETTE Marcella (23) (Otto & Stella Bissonnette)
JUBINVILLE Alfred (Hubert & Adélaide Dugas)	17-01-1888	BEAUDREAU Emelie (Frs. & Angèle Cardin)

KAZLOUSKAS Peter (23) (Salomon & Léore Zemitis) de:Tilbury, Ont. bapt. St-Frs. d'Assise, Windsor, Ont.	04-07-1981	SCHILLER Mariette Paulette (20) (Raymond & Bernadette Rivest)
KENNY Thomas (Vf. ?Lefêbvre) de;Woodslee, Ont.	25-11-1902	CARRICK Louise (Charles & Jeanne Méroux)
KILLAIRE James (Jos. & Malvina Trépanier) bapt. St-Alphonse, Windsor, Ont.	23-01-1934	MAILLOUX Rose Mai (Honoré & Evéline Bellemare)
KILLAIRE Théodore (25) (Bernard & Ezella Mailloux)	01-10-1966	SCHILLER Pauline (23) (Roméo & Véronique Poisson)
KNAPP Jos. Léonard Marcel (28) (Samuel & Aldéa Souligny) de:McGregor, Ont.	10-09-1955	LEDUC M.A. Marguerite (18) (Alfred & Béatrice Labonté)
KNAPP Ulric (John & Lucie Dupuis) de:Belle Rivière, Ont.	06-11-1882	Langies Philomène (Sévérin & Virginie Perreault)
KULI Edward Rudolph (19) (George & M. Nancy Beres) bapt. Leamington, Ont.	22-10-1969	STROPKOVICS Sherry Andrea (17) (Jos. & Frse. Renaud) bapt: Windsor, Ont.

LABONTE Elie (23) (JN-Bpte. & Erménise Marchand) de:Windsor, Ont. bapt:Tilbury, Ont.	28-05-1932	BELLEMARE Eva (19) (Thomas & Céline Emery)
LACHAPELLE Hermas (30) (Dolphis & Anna Girard) de:Belle Rivière, Ont.	24-06-1950	MAILLOUX Patricia (17) (Armand & M.Lse. Renaud)
LACHAPELLE Jérôme (Basile & Adeline Lespérance) de:Belle Rivière, Ont.	21-08-1923	DESLAURIERS Charlotte (Olivier & Hélène Dehêtre)
LACHAPELLE Thomas (Basile & R. Lapaline)	19-06-1899	REAUME Fany (Eusèbe & Fany Réaume)
LACHARITE Dolphis (Alpha & Madeleine Derepentigny)	20-11-1888	GUILBEAULT Arméline (Jn-Bpte. & Angélique Guilbeault)
LACHARITE Gérard Léo (25) (Raymond & Maria Renaud)	05-10-1963	PAQUETTE Angéline Marie (25) (George & Yvonne Robinet)
LACHARITE Jean Baptiste (Alpha & Madeleine Derepentigny)	22-07-1895	TREPANIER Caroline (Narcisse & Victoire Chauvin)
LACHARITE Jean Baptiste (vf. Caroline Trépanier)	11-05-1903	BOUCHER Philomène (Léon & Adèle Grignon)
LACHARITE Raymond (Jn-Bpte. & Caroline Trépanier)	15-10-1928	RENAUD Maria (Calixte & Laurentia Caza)
LADOUCEUR Clément (33) (Aldéric & Emma Girard) de:Windsor, Ont. Bapt: Imm. Conc. Windsor, Ont.	08-08-1953	DENIS Lena (23) (Clément & Lucia Létourneau) bapt:Tilbury, Ont.
LADOUCEUR Frédéric (Ovila & Emélie Trudell) de:Belle Rivière, Ont.	23-11-1908	CARON Rose Alma (Hormidas & Herménie Boucher)
LADOUCEUR Henri (Théophile & Archange Marentette) de:Belle Rivière, Ont.	21-09-1897	RIVEST Joséphine (Jos. & Julienne Beauséjour)
LADOUCEUR Paul (Jn-Bpte. & Mgte. Lacharité) de:Belle Rivière, Ont.	21-09-1908	BELLEMARE Albina (Gilbert & Eliz. Bellemare)

LADOUCEUR René (28) (Paul & Albina Bellemare) de:Belle Rivière, Ont.	15-01-1938	PINSONNEAULT Rose Marie (23) (Stanislas & Maria Sylvestre)
LAFORET Adolphe (Olivier & Mérence Bernêche)	3-04-1895	GENDRON Adée (Jn-Bpte. & Eliz. Gendron)
LAFORET Alfred (Léon & Rose Drouillard)	26-11-1888	SOUMIS Evangéline (Jn-Bpte. & Cléophile Beaupré)
LAFORET Daniel (Jos. & Archange Parent) de:Staples, Ont.	14-10-1895	COUTURE Marie (Pierre & Aglaé Cloutier)
LAFORET David (Jos. & Mérence Bernêche)	12-09-1892	BENOIT Vitaline (Frs. & Fébronie Peltier)
LAFORET Honoré (Olivier & Marianne Casavant) de:Belle Rivière, Ont.	18-02-1889	DUCHARME Eléodina (Rémi & Melvina Ferland)
LAFRENIERE Delphis (23) (Dolphis & Yvonne Gagnier) bapt: St-Joseph N.D. du Nord, Qué	10-07-1948	GUILBEAULT Jeannette (16) (Arsène & Clara Demers) bapt: N.D. du Rosaire Windser, Ont.
LAFRENIERE Désiré (Alex. & Philomène Lajeunesse)	17-05-1892	WALKER Mary Jane (Jos. & Elise Crow)
LAFRENIERE Ulric (Alex. & Philomène Lajeunesse)	18-08-1902	REAUME Délina (Alex. & Mathilde Joly)
LAJOIE Damase (Pierre & Edesse Carré)	19-10-1891	DAUPHINAIS Melvina (Rémi & Clarisse Morin)
LAJOIE Dolphis (Pierre & Edesse Carré)	26-08-1889	VINET ditSOULIGNY Mélina (Prudent & Clothilde Mailloux)
LAJOIE Edmond (24) (Walter & Bernadette Paquette) de:Woodslee, Ont.	11-11-1950	RIVEST Marie Anna (21) (Armand & Corinne Bisonnette)
LAJOIE Edward Louis (67) (Damase & Melvina Dauphinais) de:Técumseh, Ont.	01-05-1976	BARRETTE Virginia (63) (Josephas & Mélanise Martin) (vve. ? Rivait) bapt. Paincourt, Ont.
LAJOIE Hercule (Pierre & Emilie Carré)	04-06-1883	PAQUETTE Célanie (Frs. & Edesse Lebrun)

LAJOIE Jos. Walter (Damase & Malvina Dauphinais)	24-05-1921	PAQUETTE Bernadette (Hormidas & Cordélia Girard)
LAJOIE Pierre Jos. (22) (Wm. & Laurina Bellemare) bapt. Windsor, Ont.	29-08-1959	LABONTE Marguerite (18) (Philiias & Léa Lanoue)
LAJOIE Raymond (28) (Walter & Bernadette Paquette) de:Woodslee, Ont.	20-11-1954	RIVEST Laurentia (22) (Armand & Corinne Bissonnette)
LAJOIE William (Damase & Malvina Dauphinais)	10-06-1925	BELLEMARE Laurina (Onésime & Parmélia Laliberté)
LALIBERTE Frédéric (Aimé & Valérie Dufresne)	23-01-1894	TREPANIER Philomène (Pierre & Annie Desjarlets)
LALONDE Jean Baptiste (vf. Angélique Lauzon)	10-11-1894	POUPART Desanges (Vve. Pierre Leduc)
LALONDE Joseph (Jn-Bpte. & Angélique Lauzon)	17-10-1905	MORRISON Marie Louise (Pite & Clothide Desjarlets)
LALONDE Alfred (Jos. & M.Lse. Sylvestre) de:Pointe-aux-Roches, Ont.	22-04-1907	DESCHAMPS Léonie (Olivier & Ernestine Levasseur)
LALONDE André (23) (Philippe & Thérèse Laflèche) de:Essex, Ont. bapt; Ste-Euphémie, Cassleman, Ont.	12-07-1980	PARENT Louise (21) (Edouard & Gertrude Beaudette) bapt:Rivière-aux-Canards, Ont.
LALONDE Euraclide (25) (Alfred & Léonie Deschamps) bapt:Pointe-aux-Roches, Ont.	14-04-1936	LEVESQUE Cécile (19) (Laurent & Jne. Brissette)
LALONDE Jos. Armand (26) (Armand & Edna Ouellette) de:Belle Rivière, Ont. bapt. N.D. du Rosaire, Windsor, Ont.	15-08-1950	SYLVESTRE Pauline (21) (Sylvestre & R. Laliberté) bapt: Ste-Jne. d'Arc St-Clair Shores, Mich. E.U.
LALONDE Léo (27) (Isaie & Annie Durocher) de:Belle Rivière, Ont. bapt:Técumseh, Ont.	19-01-1932	LEDUC Adélaïde (17) (Gédéon & Eléonore Beauséjour)
LALONDE Norbert (26) (Jos. & Lse. Sylvestre)	21-05-1912	TREPANIER Desneige (23) (Jos. & Eliz. Trotechaud)

LANGLOIS Jos. Jn. Guy (23) (Jos. & Jeannette Roussel) bapt. Clair, N.B.	20-09-1969	TREPANIER Lucille Alice (20) (Clifford & Anna Levasseur) bapt:Belle Rivière, Ont.
LANGLOIS Yvon (18) (Jos. & Jne. Roussel)	01-11-1975	MARTIN Linda (Roy & Gertrude Marleau) bapt. Ste-Bernadette Montréal, Qué.
LANOUE Michel (Otto & Blanche Lauvray) de:Pointe-aux-Roches, Ont. bapt:St-Ant. Windsor, Ont.	05-05-1956	LACHARITE M. Blanche Auréla (Raymond & Maria Renaud)
LANOUE Patrick James (22) (Gilbert & Dorothy Butler)	02-11-1968	TREPANIER Eileen Dorothea (23) (Sylvio & Bernadette Dampousse)
LANTIN Louis (31) (Ls. & Lse. Dupuis) de:Wallaceburg, Ont.	28-06-1941	PINSONNEAULT Leda (17) (Albéric & Albina Killaire)
LAPORTE André (André & Agnès Ladouceur) de:Pointe-aux-Roches, Ont.	09-01-1894	LEFEBVRE Louise (Charles & Hélène Beauséjour)
LAPORTE André (vf. Lse. Lefèbvre)	08-01-1895	TESSIER Marie (Victor & Emélie Lajeunesse)
LAPORTE Auréle Jos. (22) (Alcide & Lucille Bissonnette) de:Pointe-aux-Roches, Ont.	27-10-1945	DESLIPPE Evéline (20) (Freeman & Eva Cécile) bapt:Técumseh, Ont.
LAPORTE Charles (André & Agnès Ladouceur) de:Pointe-aux-Roches, Ont.	13-01-1891	LEBOEUF Mélina (Nazaire & Edwige Demers)
LAPORTE Edouard (22) (Armand & Clarisse Bélair) de:Belle Rivière, Ont.	27-10-1951	TROTECHAUD Alice (19) (John & Emélie Renaud) bapt:St-Frs. Tilbury, Ont.
LAPORTE Francis (Pierre & Céline Rivest)	21-04-1885	GERVAIS Philomène (Phédime & Odille Lalaire)
LAPORTE Joseph (Pierre & Céline Rivest) de:Staples, Ont.	23-07-1895	TESSIER Victoria (Richard & Célestine Pellerin)

LAPORTE Omer (21) (Donat & Oliva Gagnier) de: Ste-Gertrude, St-Clair Shore, Mich. E.U. bapt. N.D. du Rosaire, Windsor, Ont.	06-06-1944	LASSALINE Edna (22) (Eugène & Amanda Marentette) bapt: Hotel Dieu, Windsor, Ont.
LAPORTE Pierre (Pierre & Céline Rivest) de:Staples, Ont.	17-05-1893	TOULOUSE Marie (Pierre & Emélie Marchand)
LAPORTE Roger (20) (Bernard & Rita Glasier) bapt. Comber, Ont.	17-12-1977	MASSE Madeleine Léona (19) (Norman & Eléonore Gagnier) bapt:Comber, Ont.
LAPORTE Roméo Alcide (28) (Alcide & Ida Marentette)	03-05-1969	DONAHUE Marguerite Lucien (25) (Charles & Rose Lambert)
LAPORTE Ulric (Alfred & Emma Renaud) de:Pointe-aux-Roches, Ont.	15-07-1912	REAUME Elizabeth (Alex. & Mathilde Joly)
LAPORTE Ulric (Alfred & Emma Renaud) de:Pointe-aux-Roches, Ont.	17-05-1932	LEDUC Victorice (Gédéon & Eléonore Beauséjour) bapt. Técumseh, Ont.
LAPRISE Jos. Florient (21) (Treflé & Caroline Roy) de:Paincourt, Ont.	04-04-1964	PINSONNEAULT Bernadette (19) (Charles & Lorraine Lafrenière)
LAROCQUE Jean Marc (23) (Raymond & Cécile St-Pierre) de:Belle Rivière, Ont. bapt:St-Vincent de Paul North-Bay, Ont.	21-08-1971	JOBIN Marie Jeanne (27) (Roland & Evéline Rocheleau)
LARRIVIERE Alfred (Jn-Bpte. & Délima Denis) de: Pointe-aux-Roches, Ont.	07-04-1891	MAILLOUX Zoé (Thomas & Annie Chauvin)
LASSALINE Charles (25) (Eugène & Maud Marentette) bapt: N.D. du Rosaire, Windsor, Ont.	02-09-1950	BENOIT Imelda (21) (Thomas & Lucie Gareau)
LASSALINE Marc Denis (23) (Ant. & Rose Roy)	15-03-1981	DRAPER Deborah Susan (22) (James & M. Moore) bapt. St-Lawrence South dene Angleterre

LAURENDEAU Olivier (Olivier & Phélonise Rivest)	23-07-1895	TESSIER Adélaïde (Léandre & Azélie Pellerin)
LAURENDEAU William (26) (Olivier & Mary Yack) de:Staples, Ont.	28-10-1912	TREPANIER Annie (24) (Alpha & Mary Burn)
LAUZON Francis (Emilien & Julienne Racette)	19-05-1896	FREGOLE Phélonise (Adolphe & Alice Landry)
LAUZON Jean Baptiste (Emilien & Julienne Racette)	09-02-1891	EMOND Julia (Ls. & Lse. Martineau)
LAUZON Léandre (Emilien & Julienne Racette)	13-10-1896	BEAUSEJOUR Elise (Jn-Bpte. & Céline Laporte)
LAUZON Omer (21) (Jos. & Elize Mailloux) de:Pointe-aux-Roches, Ont.	12-10-1936	SCHILLERE Estelle (23) (Georges & Eva Dupuis)
LAUZON Victor (Emilien & Julienne Racette)	30-04-1883	LALIBERTE Emilienne (Gonzague & M. Philinguer)
LAUZON Wilfrid (Victor & Emilienne Laliberté)	22-08-1905	LANDRY Emma (Onésime & Céline Vermette)
LEBERT Arthur (Ls. & Adélaïde Guilbeault) de:Windsor, Ont.	01-06-1920	BEAULIEU Albina (Edouard & Christine Meloche)
LEBERT Gérard (27) (Oliva & Léonie Dupuis) de:Pointe-aux-Roches, Ont.	27-05-1944	TREPANIER Marguerite (21) (Eddie & Laurentia Bellemare)
LEBERT Janvier (Frs. & Eliz. Thibodeau)	11-01-1897	GUILBEAULT Zéphirina (Joachim & Joséphine Demers)
LEBERT Napoléon (Frs.X. & Eliz. Thibodeau)	17-10-1893	GUILBEAULT Mélina (Joachim & Joséphine Demers)
LEBERT Rémi (Frs. X. & Isabelle Thibodeau)	23-08-1892	GUILBEAULT Elizabeth (Joachim. & Joséphine Demers)
LEBLANC Edgar (31) (Arcade & Emma Davidson) bapt: Sacré Coeur Sturgeon Falls, Ont.	07-04-1945	BELLEMARE Lorette (26) (Alfred & Irène Grondin)
LEBLANC Eugène (Henri & M. Castannier) de:Rivière Rouge, Mich. E.U.	03-09-1907	DAUPHINAIS Louise (Rémi & Clarisse Morin)

LEBLANC Robert Wilfrid (19) (Napoléon & Lucia Gagnier) de:Técumseh, Ont.	03-09-1955	EMERY M. Magella (19) (George & Eva Chouinard)
LEBOEUF Albert (22) (Hector & Lse-Cétée Walker) (De:Windsor, Ont.	05-11-1929	SCHILLERE Victoria (23) (Alfred & Bertha Brissette)
LEBOEUF Alcide (Nazaire & Edwige Demers)	06-11-1899	HEBERT Melvina (Lambert & Olive Poissant)
LEBOEUF Alphonse (22) (Arthur & Laura Guilbeault)	05-05-1941	SYLVESTRE Magella (20) (Albert & Aurore Beaudet)
LEBOEUR Arthur (Arthur & Denise Habel)	10-06-1907	GUILBEAULT Laura (Joachim & Joséphine Demers)
LEBŒUF Ernest (Philibert & Marie Lemire)	28-09-1925	LEVESQUE Cora (Laurent & Jeanne Brissette)
LEBOEUF Hector (Nazaire & Edwige Demers)	31-01-1898	WALKER Louise-Cétée (Johnny & Archange Trudell)
LEBOEUR Hector (Arthur & Denise Habel)	18-05-1915	GUILBEAULT Rose Alma (Joachim & Joséphine Demers)
LEBOEUF Joachim (24) (Hector & R.Alma Guilbeault)	29-08-1942	DUPUIS Marie-Anne (23) (Henri & Lottie Marentette)
LEBOEUF Michel (20) (Alphonse & Magella Sylvestre)	14-05-1966	TELLIER Claire (19) (Gérard & Annabelle Campeau)
LEBOEUR Philibert (Nazaire & Edwige Demers)	10-04-1893	LEMIRE Marie (Napoléon & Olive Roi)
LEBOEUF Pierre Adrien (22) (Adrien & Cécile Campeau)	11-06-1983	DELAURIER Roberta Diane (24) (Norman & M.Eliz. Ellis) bapt: St-Ant. Sudbury, Ont.
LEBOEUF Robert (Ernest & Cora Levesque)	21-04-1973	ALLARD Jeannette Blanche (Albert & Parmélia Laporte) bapt:Pointe-aux-Roches, Ont.
LEBOEUF Robert (21) (Ernest & Cora Sylvestre)	11-04-1953	BENOIT Marie (Thomas & Lucie Garreau)
LEBOEUF Roland Rosaire (20) (Edouard & Mgte. Montmeny)	06-07-1963	CAZA Lorraine Ida (19) (Adélard & Ida Durocher) bapt:Pointe-aux-Roches, Ont.

LEBOEUF Roméo (23) (Hector & Lse.-Cétée Walker)	24-10-1932	SCHILLERE Emélie (24) (Alfred & Bertha Brissette)
LEBRUN Adélaré (42) (Donné & Vitaline Lauzon) de:Grande Pointe, Ont.	07-08-1970	LABADIE Eileen M. (32) (Almo & Valcia Cartier) (vve. ? Spence)
LECLAIR Eugène (26) (Vanny & Laura Rivard) de:Pointe-aux-Roches, Ont. bapt: Staples, Ont.	19-06-1954	BEAULIEU Bernice A.M. (18) (Edmond & Irène Brosseau)
LECLAIR Lionel (27) (Wm. & Rosalie Deschamps) de:Belle Rivière, Ont.	08-08-1953	REGNIER Pauline (20) (Cyrièle & Florida Gagner) bapt:Pointe-aux-Roches, Ont.
LECLAIR Luc (Hector & Théodora Robidoux) de:Pointe-aux-Roches, Ont. bapt;St-Vincent de Paul Vassan, Abitibi	06-10-1973	CAZABON Pauline (Léo & Isabelle St-Pierre)
LECUNFF Louis Jérôme (25) (Salomon & A. M. Lefur) de:Pointe-aux Roches, Ont.	04-06-1983	Rivest Marie Anne (20) (Denis & Léa Mognahan)
LEDUC Adélaré (Eugène & M. St-Onge)	18-10-1897	BACON Arménie (Jos. & Adéline Laliberté)
LEDUC Dolphis (36) (Adélaré & Minnie Bacon) bapt: St-Jos. Chatham, Ont.	22-05-1945	PANASIUK Vera (27) (Basile & Dominica Bessuloff)
LEDUC Gédéon (Eugène & M. St-Onge)	14-09-1908	BEAUSEJOUR Léona (Jn-Bpte. & Céline Laporte)
LEFAIVE Emile (28) (Léo & Donald Desjarlets) de:Pointe-aux-Roches, Ont.	07-10-1950	BEAULIEU M. Agnès (19) (Edmond & Irène Brosseau)
LEFEBVRE Adélaré (Charles & Hélène Beauséjour)	05-10-1897	TESSIER Elizabeth (Léandre & Azéline Pellerin)
LEFEBVRE Albémie (Jos. & Stéphanie Mailloux) de:Comber, Ont.	29-10-1906	LEDUC Malvina (Eugène & M. St-Onge)
LEFEBVRE Albert Edmond (Jos. & Stéphanie Mailloux) de:Staples, Ont.	12-10-1909	CAZA Exilda (Ls. & Adélaide Greffe)

LEFEBVRE André (Frs. & Azélie Lalonde)	17-04-1882	DESJARLETS Céline (Frs. X. & Virginie Campeau)
LEFEBVRE Charles (Frs. & Angélique Lalonde)	13-02-1888	LEVASSEUR Anne (David & Mélina Ladouceur)
LEFEBVRE Clément (Jos. & Stéphanie Mailloux) de:Comber, Ont.	13-11-1906	LEDUC Emma (Eugène & M. St-Onge)
LEFEBVRE Francis (Frs. & Angélique Lalonde)	19-03-1891	TESSIER Anne (Léandre & Azélie Pellerin)
LEFEBVRE Jean-Baptiste (Adolphe & Philomène Bourdeau) de:Pointe-aux-Roches, Ont.	08-06-1886	SOUCHEREAU Henriette (Jn-Bpte. & Sophie Sauvé)
LEFRANCOIS Hormisdas (Olivier & Mélina Levasseur) de:Pointe-aux-Roches, Ont.	27-08-1901	LANDRY Edwige (Onésime & Mélina Vermette)
LEMIRE Louis (31) (Arthur & Mgte. Labute) bapt:Pointe-aux-Roches, Ont. de:Windsor, Ont.	05-09-1933	JANISSE Bella (25) (Olivier & Emma Lalonde)
LENIUK Michael (29) (Basile & Anne Sechy) de:Windsor, Ont. bapt: Roma, Sask.	05-08-1947	BELLEMARE Cécile (19) (Ernest & Lorraine Lafrenière)
LE PAIN Jos. Ellery (Edmond & Emélie Bondy) de:Windsor, Ont.	16-06-1925	MEUNIER Estelle (Arsène & Malvina Sylvestre)
LESPERANCE Clarence (26) (Paul & Mathilda Chevalier) de:Windsor, Ont. bapt:Técumseh, Ont.	19-02-1949	SYLVESTRE Mélina (Gabriel & Laura Laporte)
LESPERANCE Henri (Jos. & M. Roi)	31-05-1904	TREPANIER Zoé (Pierre & M.A. Desjarlets)
LESSARD Albert (Adolphe & M. Sylvestre)	02-06-1913	LAFRENIERE Analda (Désiré & M.Jane Walker)
LETOURNEAU Patrice Frs. (Salomon & Tharsille Chauvin)	11-09-1883	Lajoie Salomé (Pierre & Edesse Carré)

LEVASSEUR Hector (23) (Rosaire & Méline Durocher) de:Belle Rivière, Ont. bapt:Pointe-aux-Roches, Ont.	03-08-1968	PINSONNEAULT Linda (19) (Arthur & Cécile Noel) bapt:St. Catride, Merlin, Ont.
LEVASSEUR Philogène (vf. Phébée Faucher) de:Pointe-aux-Roches, Ont.	07-01-1890	RIVARD Elise (Pierre & Hélène Désilets)
LEVASSEUR René (24) (Eugène & M. Baillargeon)	30-12-1941	TREPANIER Jeannette (23) (Anestor & Clarisse Pétrimoulx)
LEVESQUE Denis (Léonard & Lena Lévesque) de:Pointe-aux-Roches, Ont.	12-04-1976	TRUELLE Yvette (Bernard & Yvonne Gagnier)
LEVESQUE Jacques (17) (Léonard & Lena Lévesque)	16-10-1971	SYLVESTRE Marie (19) (Eugène & Thérèse Rondot) bapt:Pointe-aux-Roches, Ont.
LEVESQUE Jean (22) (René & Mgte. Guilbeault)	03-12-1966	DUPUIS Pauline (19) (Herbert & Angèle Laporte)
LEVESQUE Laurent (Vf. Jeanne Brissette)	18-02-1924	GRENIER Denise (Vve. Olivier Ouimette)
LEVESQUE Luc (23) (René & Mgte. Guilbeault)	04-04-1959	BARRETTE Agnès (22) (Otto & Stella Bissonnette)
LEVESQUE Luc Emilé (20) (Léonard & Lena Lévesque) de:Pointe-aux-Roches, Ont.	22-10-1977	TREPANIER Joan Susanne (Normand J. & Gloria Levefe)
LEVESQUE Napoléon (Damase & Victoria Lévesque)	04-07-1897	REAUME Odina (Alex. & Mathilde Joly)
LEVESQUE Oscar (Moise & Pauline Langlois) de: McGregor, Ont.	19-07-1921	BLAIS Alexandrine (Olivier & Olivine Bellemare)
LEVESQUE René (27) (Laurent & Jne. Brissette)	30-09-1934	GUILBEAULT Marguerite (24) (Samuel & Suzanne Trépanier) bapt:Pointe-aux-Roches, Ont.
LONG Francis Henry (23) voir ROBERT Francis Henry	27-06-1942	MOUSSEAU Sara (23)

LOSIER Jean-Yves (22) 31-08-1968
(Auguste & Fernande Savoie)
de:Belle Rivière, Ont.
bapt:Grande Falls, N.B.

SYLVESTRE M.Germaine
Juliette (21)
(Cyrille & Brigitte Rivest)

LUCIER Donald Carl (22) 16-02-1957
(Idas & Simone V. St-Pierre)
de:Pointe-aux-Roches, Ont.
bapt: N.D. du Rosaire,
Windsor, Ont.

LEDUC Amélia (18)
(Adolphe & Barbara Panisiuk)
bapt:Grande Pointe, Ont.

MAILLOUX Ad lard (Thomas & Annie Chauvin) de:Comber, Ont.	07-06-1898	GIROUX M. Joséphine (Jos. & Ephise uillerier)
MAILLOUX Albémie (40) (Israël & M. Bellemare) de:Pointe-aux-Roches, Ont.	30-07-1936	GAGNON Lucina (17) (Ludger & Eliza Trudelle)
MAILLOUX Albémie (Israël & M. Bellemare) de:Pointe-aux-Roches, Ont.	22-01-1923	GAGNON Rosina (Ludger & Eliza Trudelle)
MAILLOUX Alfred (Lucien & Laura Leahy)	24-08-1938	KILLAIRE Agnès (20) (Jos. & Malvina Trépanier)
MAILLOUX Armand (32) (Honoré & Evéline Bellemare)	20-06-1932	RENAUD M.Louise (19) (Calixte & Laurentia Caza)
MAILLOUX Bernard Omer (24) (Omer & Claira Chauvin) de:Pointe-aux-Roches, Ont.	17-01-1964	PARENT Justine Ida (20) (Edouard & Gertrude Beaudette) bapt: Técumseh, Ont.
MAILLOUX Blaise Jos. (25) (Albert & Parmélia Laporte)	28-06-1958	JANISSE Juliette M. (21) (Jos. & Isabelle Gregnier) bapt:Pointe-aux-Roches, Ont.
MAILLOUX Donus (Abraham & Emélie Bourbonnière)	17-11-1885	TRUDELLÉ Archange (Benjamin & Archange Langlois)
MAILLOUX Edmond (Clément & Céline Chauvin) de:Pointe-aux-Roches, Ont.	08-01-1901	CAZA Antonia (Pierre & Virginie Dupuis)
MAILLOUX Edouard (32) (Rémi & Rose Lefaive) de:Pointe-aux-Roches, Ont.	29-06-1940	QUENNEVILLE Madeleine (20) (Aldéric & Glosine Baillargeon)
MAILLOUX Ernest (Pierre & M.A. Lauzon)	29-10-1906	PINSONNEAULT Caroline (Narcisse & Annie Trépanier)
MAILLOUX Eugène (26) (Albémie & Rosanna Gagnon)	28-08-1951	COMARTIN Rose-May (20) (Armand & Rose Lalonde) bapt:Pointe-aux-Roches, Ont.
MAILLOUX Félix (Thomas & Annie Chauvin) de:Staples, Ont.	07-10-1902	GIROUX Eulalie (Jos. & M.Ephise Guillerier)

MAILLOUX Félix (29) (Léo & Catherine Leahy)	21-05-1949	TREMBLAY Magella (22) (Jos. & Ida Parent)
MAILLOUX Hector (Alfred & Glovina Brissette) de:Pointe-aux-Roches, Ont.	07-11-1921	LEBOEUF Béatrice (Hector & Lse-Cétée Walker)
MAILLOUX Henri (Ant. & Angéline Boisseneau) de:Pointe-aux-Roches, Ont.	03-09-1901	CAZA Stéphanie (Jos. & Flavie Dupuis)
MAILLOUX Honoré (Jos. & Clothilde Chauvin)	22-10-1890	BELLEMARE Evéline (Gilbert & Eliz. Bellemare)
MAILLOUX Irenée (23) (Honoré & Evéline Bellemare)	08-05-1934	BEAULIEU Cécile (17) (Arthur & Alma Ladouceur)
MAILLOUX Israel (Jos. & Clothilde Chauvin)	28-04-1891	BELLEMARE Marie (Gilbert & Eliz. Bellemare)
MAILLOUX Josephat (26) (Narcisse & Alphonsine Dupuis) de:Tilbury, Ont.	24-08-1936	BENOIT Catherine (17) (Thomas & Lucie Gareau)
MAILLOUX Lawrence (19) (Jos. & Cath. Benoit) de:Tilbury, Ont.	28-08-1976	LEBOEUF Jeanne (18) (Andrien & Cécile Campeau)
MAILLOUX Léo (Napoléon & M. Dupuis)	02-02-1915	LEAHY Catherine (Patrick & Johanna McBride)
MAILLOUX Léo (Alfred & Glovina Brissette) de:Pointe-aux-Roches, Ont.	20-02-1922	LEBOEUF Florence (Hector & Lse-Cétée Walker)
MAILLOUX Lucien (Napoléon & M. Dupuis)	27-04-1914	LEAHY Honorah (Patrick & Johanna McBride)
MAILLOUX Maurice (17) (René & Hélène Pinsonneault) de:Pointe-aux-Roches, Ont.	-06-1973	QUENNEVILLE Louise (17) (Norbert & Thérèse Charron)
MAILLOUX Noé (Jos. & Félicité Labute) de:Pointe-aux-Roches, Ont.	01-02-1916	BONNEAU Adélaïde (Jules & R.A. Demers)
MAILLOUX Normand (38) (Rémi & Rose Lefaive) de:pointe-aux-Roches, Ont.	26-10-1940	QUENNEVILLE Léonie (25) (Aldéric & Glosine Baillargeon)