

MARIAGES ET SÉPULTURES
PAROISSE NOTRE-DAME-DE-LOURDES
DE COMBER
1948 - 1987



Collection :
Paroisses de
l'Ontario français

21

Compilation : Claudette Piquette-Bibeau
Anne-Marie Frenette
Agathe Saumure-Vaillancourt

Directrice : Agathe Saumure-Vaillancourt

SOCIÉTÉ FRANCO-ONTARIENNE D'HISTOIRE ET DE GÉNÉALOGIE
C.P. 8254, Succursale "T"
Ottawa (Ontario)
K1G 3H7

Ces mariages et sépultures furent relevés par Claudette Piquette-Bibeau, Anne-Marie Frenette et Agathe Saumure-Vaillancourt, sous la direction de Agathe Saumure-Vaillancourt, de la régionale Windsor-Essex de la Société franco-ontarienne d'histoire et de généalogie, qui en a autorisé la publication.

En collaboration 1990

Dépôt légal - Bibliothèque nationale du Canada

ISBN 0823-1575

Tous droits réservés - SFOHG

MARIAGES ET SÉPULTURES
PAROISSE NOTRE-DAME-DE-LOURDES
DE COMBER

1948 - 1987

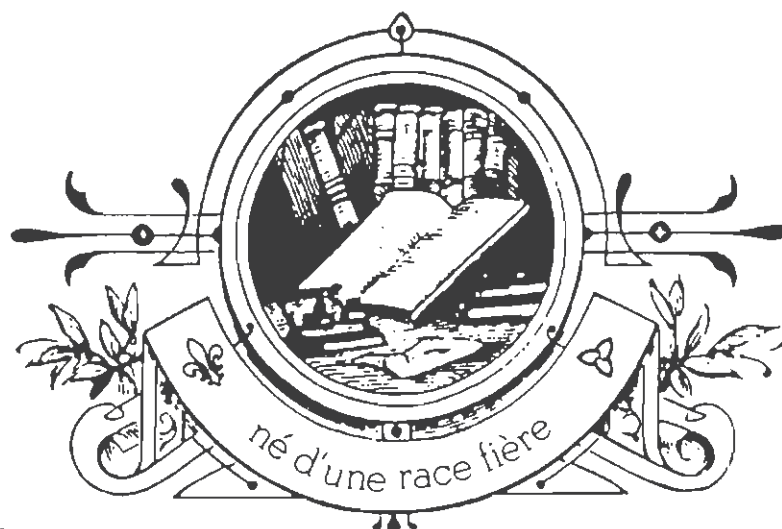

Collection :
Paroisses de
l'Ontario français

21

Compilation : Claudette Piquette-Bibeau
Anne-Marie Frenette
Agathe Saumure-Vaillancourt

Directrice : Agathe Saumure-Vaillancourt

SOCIÉTÉ FRANCO-ONTARIENNE D'HISTOIRE ET DE GÉNÉALOGIE
C.P. 8254, Succursale "T"
Ottawa (Ontario)
K1G 3H7

Ces mariages et sépultures furent relevés par Claudette Piquette-Bibeau, Anne-Marie Frenette et Agathe Saumure-Vaillancourt, sous la direction de Agathe Saumure-Vaillancourt, de la régionale Windsor-Essex de la Société franco-ontarienne d'histoire et de généalogie, qui en a autorisé la publication.

En collaboration 1990

Dépôt légal : Bibliothèque nationale du Canada

ISBN 0823-1575

Tous droits réservés - SFOHG



EGLISE ET GROTTTE NOTRE-DAME-DE-LOURDES DE COMBER

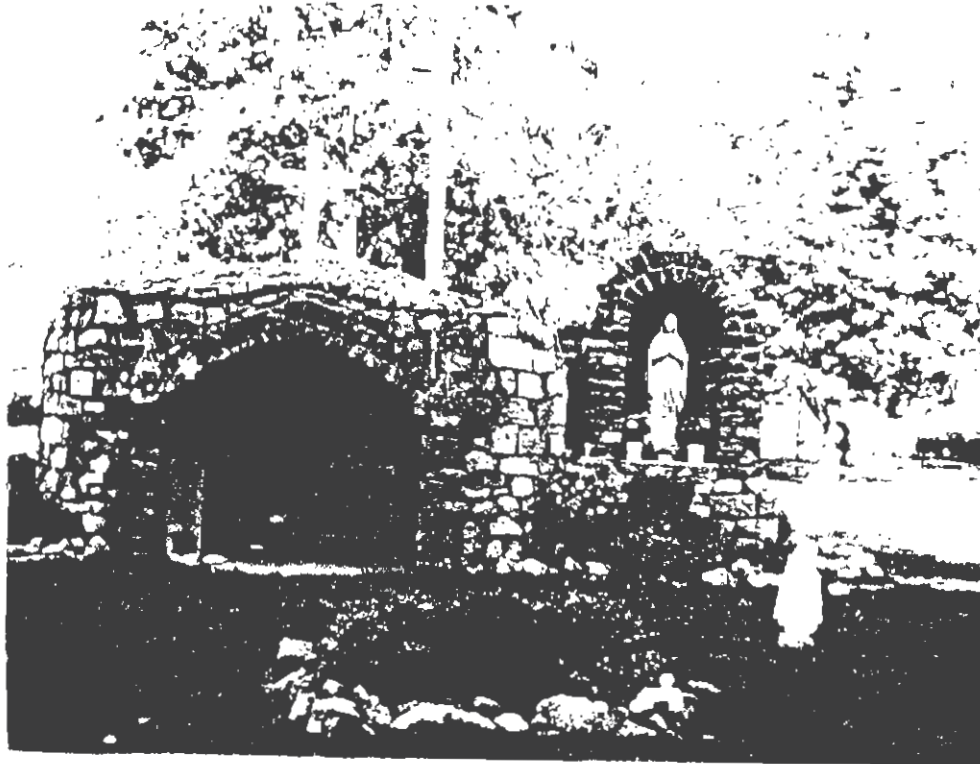

NOTRE-DAME-DE-LOURDES, COMBER, ONTARIO

LOCATION: Comber est le centre principal de la population de Tilbury Ouest dans le comté d'Essex. La ligne principale du New York Central Railway est le facteur dominant qui donne l'aspect distinct des deux entrées du village. Au Sud, la voie ferrée coupe le "King's Highway 98" (Vieux Middle Talbot Road) et coupe à travers la section nord du village. La rue principale est une section du King's Highway 77 (Vieux Comberside Road) entre la voie ferrée et la route 401. Le long de la rue principale, on retrouve des édifices commerciaux et résidentiels qui se rattachent aux activités agricoles du comté. A cause de la voie ferrée qui traverse le village, Comber est un centre important de transportation de produits agricoles. Une nouvelle route a remplacé le "King's Highway 2" et "King's Highway 98"; il s'agit du MacDonal-Cartier 401.

ORIGINES DE LA COMMUNAUTE:

Les premiers pionniers étaient des Français établis le long du Lac Sainte-Claire. Le développement des terres se faisait vers le sud presque en lignes droites. Très peu de changement ne se sont produits avant la Rébellion du Haut-Canada en 1938-38.

Les premiers pionniers anglais à s'établir à Comber furent les Dodd, Nicholson et Taylor. M. Samuel Taylor est reconnu comme étant le "Père de Comber". Il s'y établit avec sa famille en 1842.

En 1843, John Gracie s'établit sur le lot 12 du "Middle Road North". C'est à cet endroit que fut créé le premier bureau de poste en 1849-50. M. Gracie en fut le premier maître de poste et nomma la place Comber d'après le nom de sa ville natale en Irlande. Henry Reichenbacher ouvre le premier magasin général en 1846 à l'intersection de "Middle Talbot Road" et "Comberside Road". Le bureau de poste y fut transféré en 1852. Comber ne s'est pas beaucoup peuplé mais est demeuré un village postal pour plusieurs années.

Dans l'Annuaire Canadien 1857-58, on décrit Comber comme étant "un petit village dans la Municipalité de Tilbury Ouest, Comté d'Essex, distance de Sandwich (Windsor) 32 milles; courrier 4 fois par semaine; population 50".

Avec la venue du "Canadian Southern RailRoad", Comber montre des signes de vie. En 1860, John Thompson s'établit comme forgeron. Trois ans plus tard, Henry Ludum s'établit comme fabricant de charrettes. En 1866, James Newberry ouvre le premier hôtel. En 1867, le premier moulin à scie est construit par William Lickman. En 1868, Alex Carr s'établit comme cordonnier.

Une forêt dense en ormes, frênes et érables fournit le matériel brut pour les opérations d'exploitation du bois.

En 1877, Comber comptait 250 habitants. Durant cette même année, James et Edward Whatly établirent le premier moulin à blé.

En 1880, Comber comptait 1100 habitants. C'est le maximum de population qu'a connu Comber. Durant cette période on fit la description suivantes: "un moulin à scie, une usine de poêles, un moulin planeur, un moulin à blé, une fromagerie, une usine de portes et châssis de fenêtres, une industrie de charbon, une briquerie, trois forgerons, une opération de'attelage et wagons et un moulin à farine".

En 1890, le plus large et le plus important moulin à scie et à douves fut établit par J.S. et R.O. Anslie. Leurs produits étaient exportés à Buffelo, New York et aussi à Chatham et Liverpool en Engleterre. le 14 juillet 1898, ce moulin fût détruit par le feu. Au temps du désastre le moulin avait été vendu à la compagnie Niebergall et n'avait pas fonctionné pour plusieurs jours avant le feu.

Comber jouit aussi d'un climat qui facilite le travail des cultivateurs. On produit en abondance des pommes, raisins, poires, prunes et autres petits fruits.

Durant la période 1890, la Société Agricole de Tilbury Ouest exporte à chaque année "100 chars de graines, 40 carloan de cochons, 7200 tonnes de charbon, des douves et cerceaux pour manufacturiers de barrils, pour le sel et le sucre, le bois à la corde.

Vers la fin du siècle, l'exploitation du bois a diminué de beaucoup à cause du déboisement des forêts avoisinantes.

en 1825, le moulin à scie Anslie est détruit par le feu et n'a jamais été reconstruit.

En 1947, les seules industries en fonction étaient un moulin à farine, une briquerie et un moulin planeur.

Depuis ce temps, Comber maintient une population de 550 à 600 habitants.

De nos jours, Comber est une communauté agricole produisant le maïs, la fève soya et le blé.

PAROISSE NOTRE-DAME-DE-LOURDES

La paroisse fût établie en 1943. On acheta une maison pour le presbytère et durant 4 ans, cette maison servit de chapelle où le Père A.A. Rondot, alors curé de Staples, venait chanter la messe tous les dimanches.

En 1947, on construisait l'église. L'édifice est un modèle des églises missionnaires que l'on retrouve au Mexique et au Texas. L'église fût complétée pour Noël de cette année et le Père H.R. Reardon a célébré le premier service à la messe de minuit.

Le premier couple marié à cette église était Tom Quenneville et Léah L'Espérance le 28 mars 1948. Ce couple s'est beaucoup dévoué à la paroisse. Léah était organiste de 1948 jusqu'à son décès en 1972. La chorale était dirigée par M. Justin Haye. On raconte que Léah se "désâmait" pa pomper l'orgue. A la fin de la messe elle était tellement essoufflée qu'elle ne pouvait parler à quiconque. Tom était concierge de la paroisse et avait la charge de l'entretien du cimetière de 1948 à 1977.

Grâce à la générosité des paroissiens, la dette de l'église et du presbytère fût très vite payée.

En 1953, sous la direction du curé Léo E. Charron, les paroissiens ont construit une magnifique grotte en l'honneur de Notre-Dame-de-Lourdes, entre l'église et le presbytère.

En 1967, les Capucins ont accepté la cure de la paroisse. La congrégation a été fondée en 1528 et est modelée sur la vie de Saint-François-D'Assise.

En 1960 on acheta le cimetière et M. Harvey Quenneville fût la première personne enterrée en avril 1961.

La générosité et la coopération des paroissiens n'a jamais failli à travers les années. En 1979, sous la direction du Père Anselm Spacey, l'intérieur et l'extérieur de l'église a vue de grandes rénovations: nouvelles portes et fenêtres, tapis, peinture fraîche, système neuf de ferblanterie pour chauffage, nouveau toit. De plus, en 1979, la famille Dupuis a fait don d'un beau calice en or.

En 1982, de nouvelles rénovations sont effectuées dans l'église, notamment le recouvrement des murs du sactuaire en chêne, l'installation d'une peinture de l'artiste George DiCarlo de Montréal, démontrant l'apparition de Notre-Dame-de-Lourdes à Sainte-Bernadette et la bénédiction du nouveau crucifix le 19 septembre 1982.

Cette croix est un objet d'art d'une grande beauté. Elle est une des trois reproductions existantes en Amérique du Nord. L'originale qui se trouve dans l'église San Damiano en Italie date de plus de 1000 ans.

La croix est un don de Oliver Dervi Marcks de Grosse Pointe, Michigan en Mémoire de Monsieur et Madame Léo J. Mailloux.

Le Père Spacey est décédé le 19 juin 1983. Ce prêtre pieux et humble vivait vraiment une vie de capucin. Il a participer physiquement aux rénovations de l'église et du presbytère et il a renforcé spirituellement la vie de la famille catholique.

Le Père Kim Lammermeir, qui a remplacé le Père Spacey, a continué d'embellir l'église et la propriété s'y rattachant. Avec le nouveau paysage effectué sous sa direction, la paroisse s'est méritée le

trophée d'embellissement Civic du Windsor Star.

En 1977, le conseil paroissial est formé. La paroisse compte 3 chorales: la chorale anglaise, la chorale française et la chorale des enfants. Lou Anne Barrette est organiste à la messe française. Elle est accompagnée à la guitare par Mademoiselle Céleste Pillon. Le Père Lammermeir décore l'église d'arrangements magnifiques floraux pour les fêtes liturgiques. Le dimanche de Pâques, il va jusqu'à inviter le Lapin de Pâques avec ses oeufs de Paques, des bouffons et leurs ballons.

En 1969, la messe française est abolie par le Père Newlandt, mais avec l'arrivée du Père Prefontaine en 1971 la messe française est restituée tous les dimanches à 9h00. La messe était récitée jusqu'à Noël 1979 où le Père Spacey établit la messe chantée. La chorale française actuelle est sous la direction de Madame Alma Quenneville.

La paroisse compte plusieurs sociétés: le Club des Hommes, les Dames Catholiques, les Dames de Sainte-Anne, Young Crusaders; il y existe aussi le mouvement Cursillo et la Rencontre.

L'arrivée du Père Robert Warden en juin 1985 apporte de nouvelles rénovations à l'église. L'édifice est briqué et de nouvelles portes sont installées. On installe aussi une rampe pour handicapés.

L'album paroissial de photographies des familles de la paroisse Notre-Dame-de-Lourdes de Comber mentionne le travail et le dévouement que John et Dora Doig ont donnée à la paroisse.

Nous désirons remercier sincèrement les personnes suivantes qui ont bien voulu nous aider à compléter ce répertoire: Monseigneur Jean Z. Noël, le Père Robert Warden, soeur Teresita du Diocèse de London ainsi que Alma et Alfred Quenneville.

LISTE DES CURES DE LA PAROISSE

Père A. A. Rondot-----curé de Staples
Père H.R. Reardon-----juillet 1948 - juin 1951
Père L.E. Charron-----juin 1951 - juin 1956
Père R.J.Bénéteau-----juin 1956 - juin 1959
Père F.R.M. Bézaire-----juin 1959 - août 1964
Père R.A. Van Vynckt-----septembre 1964 - juillet 1967
Père C. Nieuwlandt-----octobre 1967 - août 1971
Père O. Préfontaine-----septembre 1971 - août 1973
Père Il Tommeleyn-----septembre 1973 - septembre 1975
Père A. Spacey-----septembre 1975 - juin 1984
Père Jim Lammermier-----juin 1984 - juin 1985
Père Frank Laprairie-----juin 1985 - mai 1986
Père Robert Warden-----mai 1986.....

MAPPE IDENTIFICATRICE DU COMTE D'ESSEX

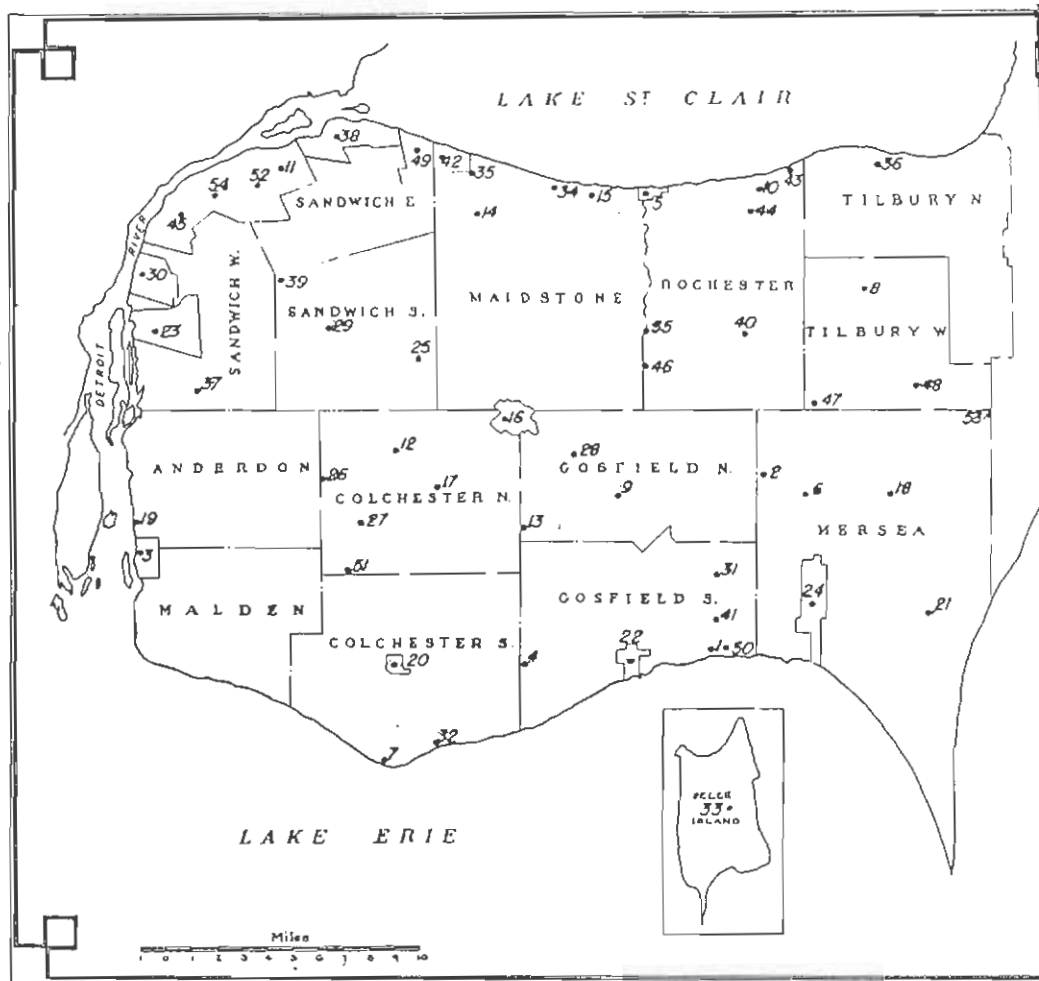
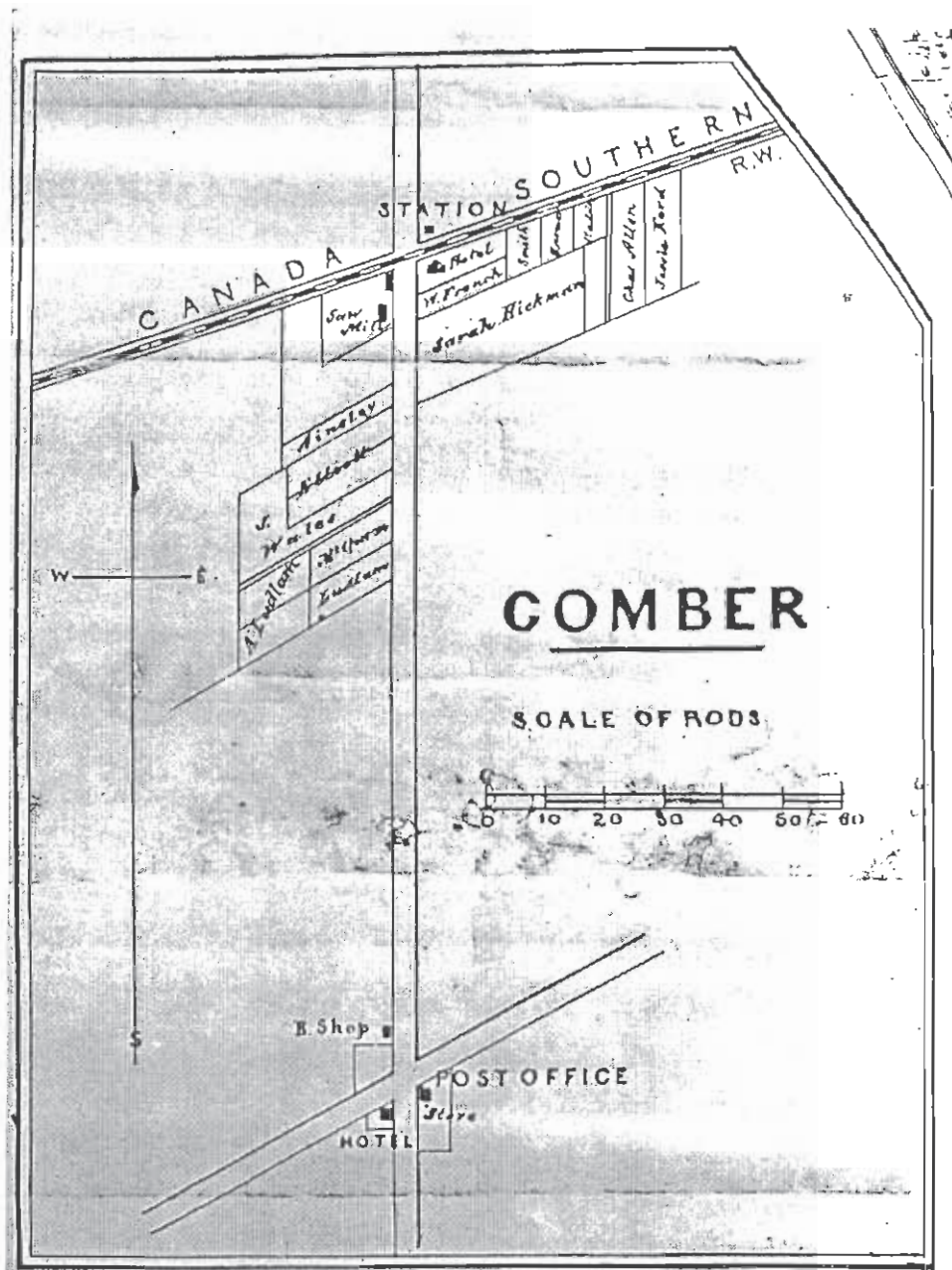

PLATE 9

Essex County, Identification Map.

- | | | |
|--------------------|---|----------------------|
| 1. Albertville | 20. Harrow | 37. River Canard |
| 2. Albuna | 21. Hillman | 38. Riverside |
| 3. Amherstburg | 22. Kingsville | 39. Roseland |
| 4. Arner | 23. La Salle | 40. Ruscomb |
| 5. Belle River | 24. Leamington | 41. Ruthven |
| 6. Blytheswood | 25. Maidstone | 42. St. Clair Beach |
| 7. Colchester | 26. McGregor | 43. St. Clair Siding |
| 8. Comber | 27. New Canaan | 44. St. Joachim |
| 9. Cottam | 28. North Ridge | 45. Sandwich |
| 10. Deerbrook | 29. Oldcastle | 46. South Woodslee |
| 11. East Windsor | 30. Ojibway | 47. Staples |
| 12. Edgar | 31. Olinda | 48. Strangfield |
| 13. Elford | 32. Oxley | 49. Tecumseh |
| 14. Elmstead | 33. Pelee Island | 50. Union |
| 15. Emeryville | 34. Puce | 51. Vereker |
| 16. Essex (Centre) | 35. Pike Creek | 52. Walkerville |
| 17. Gesto | 36. Pointe aux Roches
(Stoney Point) | 53. Windfall |
| 18. Goldsmith | | 54. Windsor |
| 19. Gordon | | 55. Woodslee |



Comber apparaît comme un village développé aux deux entrées du village; ceci est dû au fait que les premiers habitants se sont installés aux environs du bureau de poste et les habitants qui sont arrivés un peu plus tard se sont installés aux alentours de la gare et du moulin à scie.

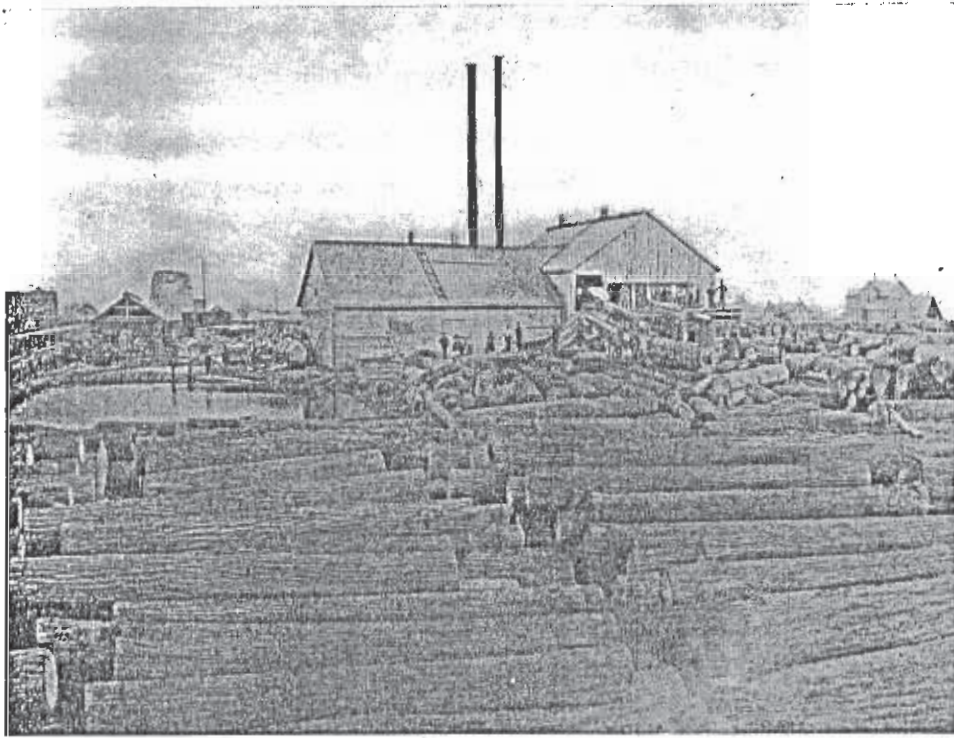

Le moulin à scie Ainslie.

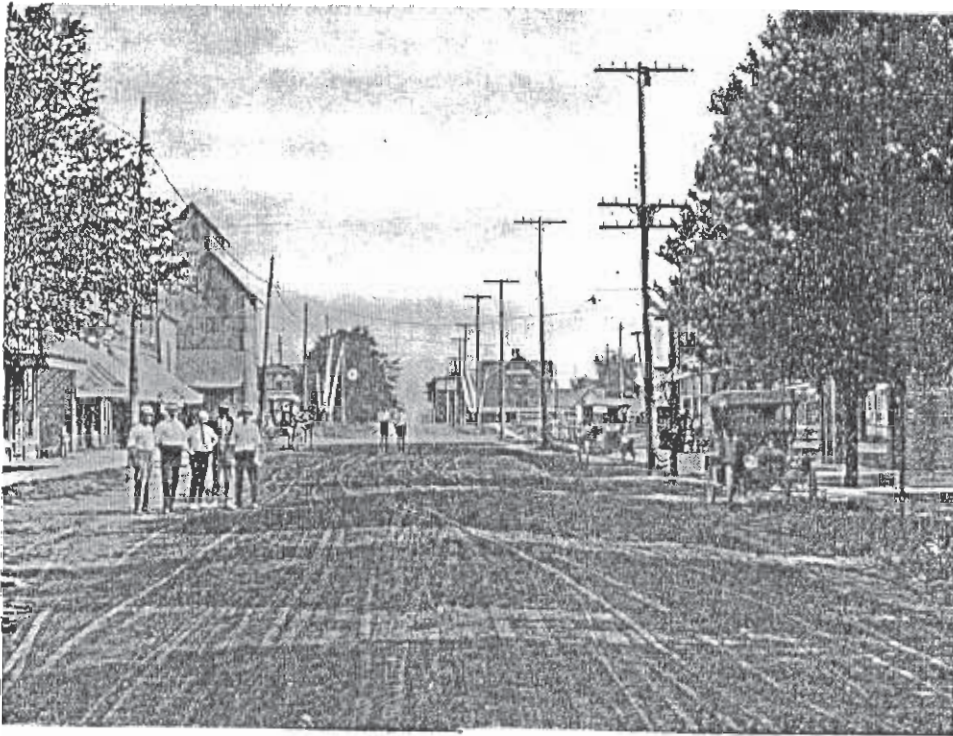

La Rue Principale à Comber vers les 1913

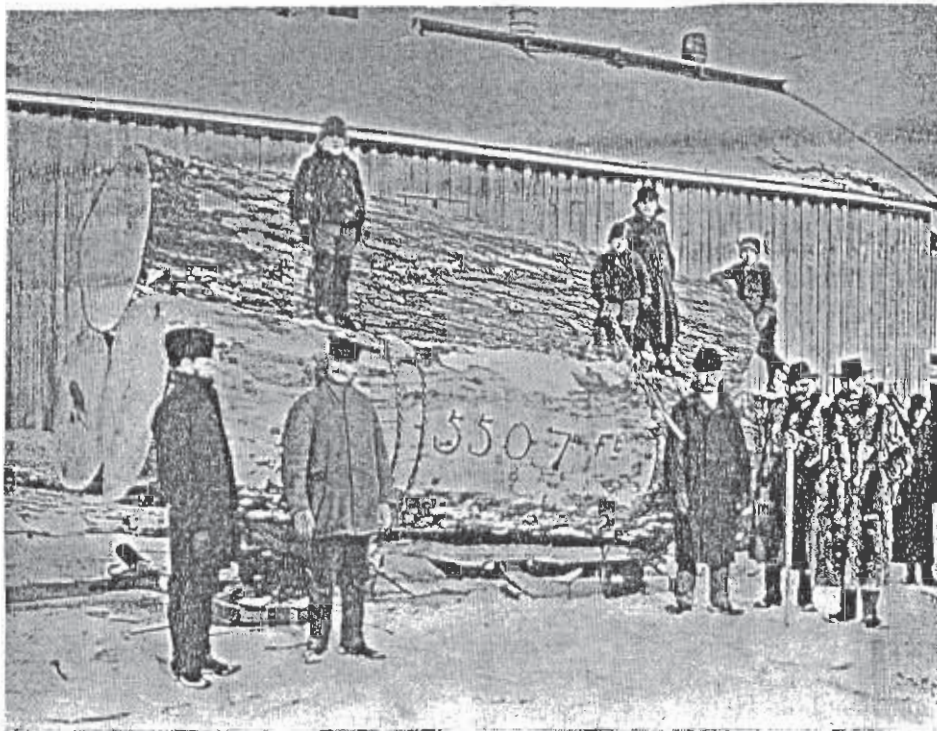

Le moulin à scie Ainslie.

ABBREVIATIONS

A.	Anne	Hec.	Hector	Sam.	Samuel
Abse.	Ambroise	Jac.	Jacques	Shr.	Shirley
Adl.	Adelard	Jcb.	Jacob	Sim.	Simonne
Adr.	Adrien	Jms.	James	Stan.	Stanley
Afd.	Alfred	Jn(e)	Jean(ne)		
Alb.	Albert	Jn-Bpte	Jean-Baptiste	Tlphre.	Thélesphore
Alex.	Alexandre	Jnt.	Jeannette	Ter.	Terrance
Alph.	Alphonse	Jos(e)	Joseph(Ine)	Théo.	Théodore
Ant.	Antoine, Anthony	Jul(e)	Julie, Juliette	Thrs.	Thérèse
Art.	Arthur				
Aud.	Audrey	Kath.	Kathleen, Katherine		
Aug.	Augustin	Ken.	Kenneth		
		Kev.	Kevin	Vic.	Victor
Barb.	Barbara				
Barn.	Barnabé	Lau(a)	Laurette, Lauretta		
Benj.	Benjamin	Lawr.	Lawrence	Wal.	Wallace
Bern(e)	Bernard, Bernadette	Len.	Léonard	Wes.	Westley
Bel.	Belinda	Lili.	Lilliane	Wm.	William
Bev.	Beverly	Lnl.	Lionel		
		Lorn.	Lorraine		
Carol.	Caroline	Ls(e)	Louis(e)	X.	Xavier
Cath.	Catherine				
Chs.	Charles	Nat.	Nathalie	Yvt.	Yvette
Christ.	Christophe(r)	Nic.	Nicholas	Yve.	Yvonne
Cliff.	Clifford				
Dan.	Daniel	M.	Marie, Mary	bapt.	baptisé
Don.	Donald	Marsh.	Marshall	vf.	veuf
Dgls.	Douglas	Mau.	Maurice	vve.	veuve
Del.	Delores	Mag.	Magdalen	m.	mariage(marié à)
Dvd.	David	Mel.	Melvin	m. 1.	premier mariage
		Mgte.	Marguerite	m. 2.	deuxième mariage
Edw.	Edward	Mich.	Micheal, Michel	m. 3.	troisième mariage
Eliz.	Elizabeth	Mse.	Moise, Moses		
Eug.	Eugène				
Evl.	Evelynne	Pat.	Patrice, Patrick		
Fab.	Fabien	Pl.	Paul	n.	né(e)
Frs(e)	François(e)	Phil.	Phillipe	b.	baptisé
Frs. X.	François-Xavier	P.	Pierre	inh.	inhumé
Fred.	Frédéric(k)			d.	dédédé(e)
		Ray.	Raymond	jr(s)	jours
Gab.	Gabriel(le)	Reg.	Réginald	min.	minute(s)
Gal.	Gayle	Rich.	Richard	hre(s)	heure(s)
Geo.	George	Rob.	Robert	sem.	semaine
Gil.	Gilbert	Rol.	Roland	qqs. min.	quelques minute(s)
Glo.	Gloria	Ron.	Ronald		
Greg.	Gregory	Ros.	Rosaire		
		Rus.	Russell		

SEPULTURES

ABBREVIATIONS

CIMITIERES ET EGLISES

H.R. Heavenly Rest
Imm. Con. Immaculé Conception
N.D.P.S. Notre-Dame du Secours Perpétuel
T.P.S. Très Précieux Sang
St.-Nom Holly Name
N.D.P. Notre-Dame du Protection
T.S.S. Très Saint-Sacrément
T.S.R. Très Saint-Rédempteur
Vic. Mem. Victoria Memorial
N.D.L. Notre-Dame du Lac
Tec. Sainte-Anne, Tecumseh
Sts. Sim & Jude Saint-Simon et Saint-Jude

ARNEL Wiffred
(John & Emely May)
b. 10-08-1973
t. Roger Arnel & Emely Bonneau

13-10-1973

BONNEAU Florence M. Marguerite
(Daniel & Irène Trudelle)
b. 24-07-1955

ATTWELL Richard Norman
(Norman & Ruth Ann Peters) Toronto
t. Warren Lundy & Judy Stein

20-10-1984

MARENTETTE Jo-Anne M.
(Rémie & Rosemarie Béchard) Staples
b. 01-12-1963 T.S.R. Staples
n. 21-11-1963

BALDWIN Philip (Stanley & Jane Lawrie) 16153 Inverness, Détoit, Mich. t. Ernest & Shirley Leclaire	23-10-1954	LECLAIRE Bernice Laura M. (Harry & Rose Anna Grant) n. 13-11-1935 b. 13-11-1935 T.S.R. Staples
BARNIER Todd Owen (Neil & Claudette Leclerc) t. Tony Barnier & Yvonne Réaume b. 08-05-1966 Saint-Sacrement, Chatam, Ont.	13-04-1985	TREMBLAY Beverly Ann (Victor & Madeleine Réaume) b. 31-05-1968
BARRETTE Armand (Ernest & Eva Pilon) Tilbury, Ont. t. Lawrence & Géraldine Marentette b. 28-09-1940 St-Frs. X. Tilbury, Ont.	28-04-1962	MARENTETTE Annette M. Lise (Armand & Bernadette Schiller) n. 17-05-1943 b. 23-05-1943 Annonciation, Pointe-aux-Roches, Ont.
BARRETTE Clarence (Léo & Rera Rivart) Ruscom, Ont. t. Earl & Jeannette Gilhula b. 26-06-1938 St-Joachim	17-08-1957	MAILHIOT Bernadette (Adélar & Phélinise Caza) Tilbury Ouest, Ont. b. 14-11-1937 St-Frs. X. Tilbury, Ont.
BARRETTE Joseph Charles Aymard (Armand & Dorothée Mailloux) Belle-Rivière, Ont. t. Gérald Caza & Annette Barrette b. 14-09-1930 Belle-Rivière, Ont.	24-04-1954	CAZA Marie Marguerite A. (George & Lorette Sylvestre) Tilbury, Ont. n. 17-09-1933 b. 20-09-1933 Annonciation Pointe-aux-Roches, Ont.
BARRETTE Roger Raymond J. (Alphonse & Bernadette Moison) Ruscom, Ont. t. Melvin & Mary Joe Fisher b. 16-09-1951 T.S.R. Staples	18-08-1973	CAZA Joanne Lorette M. (Dolphis & Agnès Mailloux) n. 11-07-1955 b. 24-07-1955
BEAUDETTE Gérald (Albert & Levina Laporte) Point-aux-Roches, Ont. t. M. & Mme Charles Barrette n. 27-12-1935 b. 29-12-1935 Annonciation, Pointe-aux-Roches, Ont.	09-11-1963	CAZA Madeleine (George & Lorette Sylvestre) b. St-Joachim, Ont.

BECHARD Bernard (Ralph & Teresa Urguart) Kingsville, Ont. t. John Béchard & Michèle Mailloux b. 02-08-1959 St-Jean de Bréboeuf Kingsville, Ont.	10-07-1982	BONNEAU Hélène Agnès (Alphonse & Agnès Mailloux) b. 09-09-1962 n. 31-08-1962
BELLAIRE Edouard Joseph (Napoléon & Edna Beauséjour) Tilbury, Ont. t. Gérald Rivait & Cécile Bonneau b. 11-02-1934 St-Frs. X. Tilbury, Ont.	28-10-1961	BONNEAU Rose May Edna M. (Daniel Denis & Irène Trudelle) n. 25-11-1944 b. 26-11-1944 T.S.R. Staples, Ont
BELLEMORE Frederick Joseph (Joseph & Rosanna Mailloux) Belle-Rivière, Ont. t. Hector Rivait & Lena Tessier b. 17-08-1915 St-Joachim, Ont.	17-06-1950	TESSIER Edna M. (Rosairio & Hilda Lefaive) Comber, Ont. n. 18-09-1929 b. 22-09-1929 T.S.R. Staples
BELLEMORE Léo Gilbert (Thomas & Céline Emery) Tilbury Ouest, Ont. t. Vincent & Rita Damphouse b. 18-04-1895 St-Joachim	08-07-1955	DAMPHOUSE Marie (John & Marie Louise Phaneuf) Tilbury, Ont.
BELLEMORE Raymond Léo (Léo & Olivine Sauvé) t. Robert Lebert & Geneviève Marentette n. 05-05-1935 b. 05-05-1935 T.S.R. Staples	12-04-1958	MARENTETTE Marcella M. Lorraine (Armand & Bernadette Schiller) n. 09-06-1938 b. 12-06-1938 Annonciation Pointe-aux-Roches, Ont.
BENOIT Arthur William (Richard & Orise Damphouse) Tilbury Nord, Ont, t. Lloyd Frankfurht & Claire Ewasyke b. 06-12-1914 St-Frs. X. Tilbury, Ont.	21-04-1951	FRANKFURTH Gloria June (Clifford & Béatrice Mc Donald) Comber n. 19-02-1927 b. 04-08-1937

<p>BISSON Raymond Micheal (Raymond & Delia Laliberté) Woodslee, Ont. t. Jim Laliberté & Pam Trépanier b. 09-10-1955 Woodslee, Ont.</p>	<p>07-02-1976</p>	<p>MAILLOUX Monica Marie (Ernest & Odile Lamont) Ruscom, Ont. n. 19-03-1956 b. 01-04-1956</p>
<p>BLAIN Richard (Donat & Eileen Diemer) Tilbury, Ont. t. Albert Manley & Annabelle Mitchell b. 29-07-1945 St-Frs. X. Tilbury</p>	<p>29-04-1972</p>	<p>RIVARD Patricia Ernestine M. (George & Rose-Marie Laporte) Ruscom, Ont. n. 17-03-1952 b. 23-03-1952 T.S.R. Staples</p>
<p>BOLTON James Gordon (Ron & Bertha Jean Tiffin) Chatam, Ont. t. John Hertel & Teresa Edward b. 13-12-1940 United Church, Chatam, Ont.</p>	<p>18-05-1968</p>	<p>HERTEL Nancy Anne (Wilmer & Loretta Smart) Windsor, Ont. n. 15-09-194? b. 26-10-1947</p>
<p>BONNEAU Midas Terry Jos. Hormidas (Dennis & Maggie Labonté) n. 10-10-1925 b. 11-10-1925 T.S.R. Staples</p>	<p>19-03-1983</p>	<p>GRANT Lucinda Lulu (Orly Ulck & Mirabel Tofflemeyer) Kingsville, Ont.</p>
<p>**vf. Lucille Bellemore</p>		
<p>BOULAY Albert Jean-Paul Richard (Alphonse & Jeannette Schiller) Tilbury, Ont. t. Jean-Paul & Jume Thibert n. 07-08-1945 b. 12-08-1945 Annonciation, Pointe-aux-Roches, Ont.</p>	<p>07-08-1972</p>	<p>GAGNIER Rose Marie Clarice (Alphonse & Fona Meloche) n. 08-04-1953 b. 12-04-1953</p>
<p>BOURGOIN Rosaire (Léo & Marie Morin) Wheatly, Ont. t. Léo Bourgoïn & Oscar Michaud b. 07-10-1951 St-Michêl de Drummond Nouveau-Brunswick</p>	<p>14-09-1973</p>	<p>MICHAUD Martine (Oscar & Thérèse Levesque) Weathly, Ont b. 16-12-1954 St-Michêl de Drummond Nouveau-Brunswick</p>
<p>BUTLER Eugene Lawrence (Lawrence & Bridget Dwyer) Belle-Rivière, Ont. t. Gerry Trépanier & Diane Trépanier b. 03-11-1952 Belle-Rivière, Ont.</p>	<p>14-11-1975</p>	<p>TELLIER Pauline Marie (Maurice & Theresa Tétrault) Ruscom, Ont. b. 05-10-1952 Alvinston, Watford Ontario</p>

CASACELI Carl Félix (Félix & Hélène Dickie) Belle-Rivière, Ont. t. Robert Trépanier & Bernice Lachapelle B. 23-01-1932 Ste-Marie, London, Ont.	26-04-1952	TREPANIER Edith Marie (Omidas & Laura Marie Jacques) Ruscom, Ont. b. 11-11-1923 St-Joachim, Ont.
CAZA Alfred (Dolphis & Agnès Mailloux) t. Marc Mailloux & Sandra Gardiner b. 30-08-1948 St-Joachim, Ont.	27-08-1971	HORNICK Jean (Thomas & Margaret Harwood) b. 17-10-1949 Chatam, Ont.
CAZA Philip E. (Paul & Agnès Laprise) t. Larry Hickens & Laura Charles b. 28-08-1960 Annonciation, Pointe-aux-Roches	24-11-1978	TREPANIER Pamela Helena Martha (Robert & Bernice Lachapelle) Ruscom, Ont. n. 29-07-1959 b. 23-08-1959
CAZABON Marcel Léo Joseph (Louis & Margaret Rivait) Pointe-aux-Roches, Ont. t. Gérald Cazabon & Debby Dupuis b. 06-01-1947 St-Joachim, Ont.	28-02-1970	DUPOIS Elaine (George & Corinne Laliberté) b. 12-09-1948 St-Joachim, Ont.
CAZABON Robert (Léo & Isabelle St-Pierre) St-Joachim, Ont. b. Romel Gérard Masse & Lucille Emily Cazabon b. 15-06-1947 St-Joachim, Ont.	24-04-1965	LECLAIRE Patricia Elaine (Harry & Rose Anna Garant) n. 18-09-1947 b. 21-09-1947
CHAPIESKI Wayne Antoine (Elphedge & Helen Tétreault) Tecumseh, Ont. t. Patrice Quenneville & Josée Rondeau b. 22-08-1954 Ste-Anne, Windsor	18-06-1977	QUENNEVILLE Marguerite Marie (Alfred & Alma Gagnon) n. 18-05-1957 b. 26-05-1957
CHARLES Jean (Johnny & Eugénie Champagne) Ruscom, Ont. t. Thomas Bain & Lou-Anne Trépanier b. 28-09-1947 St-Michel Mistassini, Québec	08-04-1972	TREPANIER Laura Anne (Robert & Bernice Lachapelle) Ruscom, Ont. n. 03-04-1954 b. 25-04-1954

CHEVALIER Scot Shannon 13-12-1986
(Charles & Shirley Scott)
Woodslee, Ont.
t. David Chevalier & Elaine Miner

CHURCH Gregory 19-07-1973
(Percy & Freda Strudwich) *Convalidation*
Tilbury
t. James & Annette Mayor
b. 17-07-1973

COMARTIN Luc Robert 02-08-1964
(Onésime & Odile Brunelle)
Pointe-aux-Roches
t. Norman Marentette & Juliette Comartin
n. 21-03-1942
b. 22-03-1942 Annonciation, Pointe-aux-Roches

COWAN Richard Allen ??-08-1974
(Frederick & Barbara Jean Allen)
Mersa Township, Ont.
t. Philip Schiefer & Elizabeth Grace Rowson
b. United Church

MARENTETTE Nancy Irène Marie
(Rémie & Rosemarie Béchard)
Staples, Ont.
n. 02-05-1967
b. 14-05-1967

MARENTETTE Janet Marie
(Elmer & Florence Burgess)
Tilbury
n. 09-02-1953
b. 01-03-1953

MARENTETTE Rita Bernadette M.
(Wilfrid & Arthémise Janisse)
n. 14-04-1945
b. 15-04-1945 Annonciation
Pointe-aux-Roches, Ont.

RIVEST Claudette Irène M.
(Guillaume & Cécile Barrette)
n. 05-01-1954
b. 10-01-1954 Staples

DECAIRE Luc Louis Joseph (Paul & Doreen Bissonnette) t. Maurice Decaire & Denise Bellaire n. 19-03-1963 b. 21-03-1963	05-07-1986	DEMERS Janice Marie (??) b. St-Philippe Grande-Pointe, Ont.
DECAIRE Paul Robert (Raymond & Yvonne Blain) t. Philip Sylvestre & Cathy Renaud n. 01-05-1961 b. 14-05-1961	19-09-1981	RENAUD Deborah Mary (Russel & Eleonore McCarthy) Ruscom. Ont. b. 11-01-1962 Saint-Sacrement Windsor
DENT Wayne (George & Vinona Renaud) Scarborough, Toronto, Ont. T. M. & Mme Don Chadwick b. United Church	02-08-1974	GOW Susan (Donald & Agnès Gardener) Pelee Island, Ont. b. 26-08-1951 Pelee Island, Ont.
DISHER Michael (Jack & Nora Robinson) t. Roger Disher & Léona Lacharité b. Anglican	05-10-1973	LACHARITE Suzanne Stella Marie (Rosaire & Madeleine Poisson) n. 23-06-1955 b. 03-07-1955
DOIG James Murray (John & Dora Lloyd) t. Tim O'Donnell & Lori Dietrick b. 19-03-1961 St-Patrick Vancouver Colombie-Britannique	14-08-1982	DIETRICK Lisa Leigh (Kenneth & Lee Ross) b. 16-07-1963 United Church
DONNAIS Charles (Bernard & Edna Régnier) Tilbury t. Roger Donais & Rose Marie Caza b. 29-10-1944 Tilbury, Ont.	01-04-1967	CAZA Bernadette (Dolphis & Agnès Mailloux) b. 08-12-1944 St-Joachim, Ont.
DROUILLARD Théodore Ernest (Moise & Emma Pitre) Riverside Windsor, Ont. t. Edmond Laporte & Doris May Rounding b. 15-08-1920 N.D.L. Windsor	05-11-1948	LAPORTE Imélda Marie Antoinette (Alcide & Lucille Bissonnette) Tilbury Ouest, Ont. n. 18-09-1927 b. 18-09-1927 Annonciation, Point-aux-Roches, Ont.

DUFOE Gérald Arthur (Clifford & Dorothy Hakeling) Emeryville, Ont. t. Léo & Phyllis Caza b. 10-06-1934 Ste-Clare, Windsor	21-05-1960	CAZA Irène Léona M. (Adélarde & Ella Durocher) n. 30-04-1940 b. 05-05-1940 Annonciation Poite-aux-Roches
DUPLESSIE Max (Clarnece & Willa May Genaw) Tilbury t. Wayne Gillett & Laurie Shivas b. 28-10-1951 Quinn United Church	21-07-1972	MAILLOUX Paulette (Félix & Magella Tremblay) b. 28-12-1952 St-Joachim, Ont.
DUPUIS Brain Ernest William (Ernest & Pauline Labonté) t. Bruce Dupuis & Heather Matthews n. 21-11-1960 b. 04-12-1960	29-05-1982	SNYDER Jo-Ann Lynn (Robert & Shirley Stratford) Windsor b. 25-02-1962 St-Paul Anglican Windsor, Ont.
DUPUIS Donald (David & Irène Bonneau) Pointe-aux-Roches, Ont. b. 23-03-1952 Tilbury, Ont. t. Robert Cazabon & Diane Marentette	01-11-1974	LANOUE Gisèle Bernadette (Armand & Patricia Berthiaume) n. 12-02-1955 b. 06-03-1955
DUPUIS Lawrence Wilfred (William & Florence Freker) Tilbury Ouest, Ont. b. ?-11-1927 Annonciation Pointe-aux-Roches, Ont. t. Eugène Dupuis & Marcella Marentette	06-06-1953	MARENTETTE Marie Hélène (Armand & Cora Schiller) Tilbury Ouest, Ont. b. ?-06-1934 Annonciation Pointe-aux-Roches, Ont.
DUPUIS Richard George (George & Corinne Laliberté) t. Dennis Dupuis & Rachel Gagnier b. 05-08-1956 St-Joachim, Ont.	02-12-1977	GAGNIER Amélie Léa (George & Irène Marchand) h. 03-05-1958 b. 11-05-1958
DUPUIS William Roland (Archille & Dora Quenneville) Staples, Ont t. George Bisson & Mary Jane Holmes n. 11-09-1954 b. 12-09-1954 Staples, Ont.	22-05-1976	QUENNEVILLE Claire Marie Jeannette (Raphaël & Isabelle Renaud) n. 15-09-1954 b. 19-09-1954

DUQUETTE Gérald 09-11-1984
(Clarence & Cécile Pillon)
Tilbury, Ont.
t. Kenneth Van Eyke & Ursula Skupny
b. St-Frs. X. Tilbury, Ont.

DUTKA Daniel 26-07-1951
(Alfred & Mary Kaluski)
Windsor
t. Paul Gagnon & Pauline Quenneville
n. 25-10-1917
b. 20-11-1917 Ukranian Canadian Church
Sundown, Manitoba

MARENTETTE Lori Ellen Marie
(Elmer & Florence Burgess)
n. 22-12-1962
b. 13-01-1963

QUENNEVILLE Cécile Mary Elizabeth
(Harvey & Elizabeth Vanderlinder)
Comber
n. 14-06-1932
b. 19-06-1932 T.S.R. Staples

FISHER Sylvester Francis 10-10-1959
(Sylvester & Alvina Matte)
Staples, Ontario
b. 09-08-1936-St-Bruno
Bruno, Sask.
t. Donald Morisson & Yvonne Fisher

FLEURY Robert Jacque 27-11-1965
(Laraent & Lillian Trépanier)
Tilbury, Ont.
n. 24-08-1939
b. 27-08-1939-Annonciation
Pointe-aux-Roches, Ont.
t. Victor & Clare Fleury

FRANKFURT Harold Edward 22-05-1959
(Christian & Dora Steen) *(Convalidation)*
b. Non Catholique
t. M. & Mme Fred Drouillard

MORRISON Mary Clara
(Reginald & Hermine Boudreau)
Ruscom, Ontario
b. 02-10-1938-St-Pierre
Tilbury, Ont.

LECLAIR Diane Fleurette
(Hector & Théodora Rabodoux(Rabidot)
Comber, Ont.
b. 07-07-1946-St-Vincent de Paul
Vassen, Québec

MONMINIE (MONTMAGNY) Josie M.
(Achille & Christina Beaune)
n. 15-02-1908
b. 18-02-1908-T.S.R.
Staples, Ont.

GAGNIER Alfred Téléphore (Alfred & Marie Garant) n. 25-03-1883 b. 26-03-1883-Annonciation Pointe-aux-Roches, Ont. t. M. & Mme. Harvey Quenneville	06-12-1952	QUENNEVILLE Hosanna (Rose Alma) (Anicet & Olivie Verboncoeur) n. 19-08-1887 b. 21-08-1887-Annonciation Pointe-aux-Roches, Ont. vve. Garant & Laprise
GAGNIER Charles Antoine (Ephrem & Léonie Chauvin) n. 14-06-1944 b. 18-06-1944-Annonciation Pointe-aux-Roches, Ont. t. Henry & Edna Gagnier	13-06-1964 *Annuler- 24-02-1981*	LETOURNEAU Gloria Jeanne (Harvey & Bernice Béchard) b. 21-07-1945-N.D. du Bon Secours Wallaceburg, Ont.
GAGNON Paul (Paul & Clarice Meloche) McGregor, Ont. b. 24-01-1932 McGregor, Ont. t. Joseph Gagnon & Rachel Laporte	14-04-1952	QUENNEVILLE Pauline Rachel (Harvey & Eliz Vanderlinder) n. 06-11-1934 b. 11-03-1934-T.S.R. Staples, Ont.
GARANT Mauride Bernard (Léopold & Mae Caza) n. 05-10-1935 b. 06-10-1935-Annonciation Pointe-aux-Roches, Ont. t. Ernest Garant & Jean Willer	05-07-1958	MORRISON Donna Jean (Réginald & Hermine Boudreau) b. 03-03-1940 St-Pierre Prairie Siding, Ont. Ruscom, Ont.
GARANT Richard Adélar (Léopold & Mae Caza) n. 04-08-1939 b. 16-08-1939-Annonciation Pointe-aux-Roches, Ont. t. Ernest Garant & Mary Jean Levasseur	11-06-1960	DENT Joanne Leila (William & Mary M. Deziel) n. 30-10-1940 b. 22-12-1959 -N.D. Lourdes Comber, Ont.
GARANT Richard Wayne James (Richard & Joanne Dent) n. 22-07-1963 b. 12-08-1963 t. Ronald Garant & Colette Bondy	22-09-1984	GETTY Michelle (Ronald & Marilyn Ellwood) Windsor b. 21-04-1984
GARANT Roland Charles (Léo & Laura Quenneville) Woodslee, Ont. n. 28-01-1955 b. 15-02-1955-N.D. Lourdes t. Daniel De Cow & Joyce Anger	19-05-1973	GRIEVE Debra (Leslie & Rheva Jacobs) Woodslee, Ont. b. 26-08-1955-Holy Trinity Merlin, Ont.

GARANT....(suite).....

GARANT Rosaire Louis Jos. 20-06-1953
(Alphie Napoléon & Louise Anne Laporte)
Tilbury, Ont.
n. 03-05-1924
b. 04-05-1924-T.S.R.
Staples, Ont.
t. Gérald Bullay & Marguerite Bonneau

GIRARD Marvin 07-10-1972
(Oscar & Marie Mousseau)
Woodslee, Ont.
b. 18-09-1951-Hôpital Hôtel Dieu
Windsor, Ont.
t. Peter Diemer & Mary Lou Fuerth

GOEFFROY Philippe 01-09-1984
(Normand & Carmella Roy)
b. 23-12-1962
St-Hubert, Québec
t. Ronald Lanoue & Sherry Laporte

GRADWELL Alan 24-02-1984
(Wm. & Eliz. Barnet) *Convalidation*
b. 08-05-1960-United Church
Leamington, Ont.
t. George & Debbie Ellwood

GRIFKA John Anthony 19-06-1954
(Edw. & Cath. Polum)
Hendrie St., Détroit
b. 05-08-1923
Ubyly, Michigan
t. Lewis Grifka & Pauline Dupuis

BONNEAU Marie Cécile Jeannette
(Denis & Mgte. Labonté)
Tilbury Ouest, Ont.
n. 11-09-1932
b. 13-09-1932 -T.S.R.
Staples, Ont.

QUENNEVILLE Elaine Annette
(Robert & Rose Marie Lajoie)
Ruscom, Ont.
n. 03-03-1953
b. 15-03-1953

DUPUIS Laurie Anne Marie
(Ernest & Pauline Labonté)
n. 09-02-1963
b. 24-02-1963

GIRARDIN Joyce
(Arthur & Betty Ford)
b. 20-03-1960-St-Clément
Preston, Ont.

DUPUIS Kathleen
(Wm. & Florence Freker)
Tilbury, Ont.
b. 31-05-1925-St-Joachim
St-Joachim, Ont.

HANSEN Ronald (Olaf & Marie Blanche Dugnayn) b. 07-05-1946- St-Viateur, Québec t. Robert Fleury & Diane Leclair	31-07-1965	LECLAIR Micheline (Hector & Théodora Robideau(Rabidoux)) b. 27-10-1940-St-Joseph Drummondville, Québec
HEINE Patrick Markus (Henry & Maria Pietower) Windsor, Ont. b. 09-02-1958-St-Paul Windsor, Ont. t. Bruce Howard & Laurie Dupuis	30-08-1980	DUPUIS Sharon Anne Elizabeth (Ernest & Pauline Labonté) n. 24-07-1958 b. 03-08-1958
HOLMES Ted Lindsay (Wm. & Grace Silcon Wright) Chatham, Ont. b. United Church t. Carl Allen & Claire Quenneville	22-11-1975	QUENNEVILLE Mary Jane Isabelle (Raphaël Elsius & Isabelle M. Renaud) n. 25-02-1947 b. 09-03-1947-T.S.R. Staples, Ont.
HOOFT Gérald Richard (Hilaire & Dorothy Devolglare) Windsor, Ont. b. 28-03-1954-St-Frs. Xavier Tilbury, Ont. t. Grant Hamilton & Ann Alsthoorn	11-12-1976	GAGNIER Anita Cécilia (George & Irène Marchand) n. 19-04-1956 b. 22-04-1956
HUMES Daniel (Gordon & Jenny Shuster) Windsor, Ont. b. Eglise Anglicane t. Don Church & Caroline Pamemoto	12-07-1975	GISI Cheryl (Arthur & Dolores Bachmrien) Windsor, Ont. b. 25-08-1957 Leamington, Ont.
HUNTER Trueman (Trueman A. & Doris Stacey) Chatham, Ont. b. 18-05-1947-United Church Charing Crossing t. James Stephenson & Mary Marchand	28-07-1972	BELANGER Linda (Edgar & Joséphine Deziel) Tilbury, Ont. b. 23-05-1947-St-Frs. Xavier Tilbury, Ont.
HUNTER Wayne R. (Ronald & Marlene Peltier) b. 01-11-1959 Blenheim, Ont. t. Terry Hunter & Helen Bonneau	10-10-1981	BONNEAU Annette Sophranie (Alphonse & Agnès Mailloux) Tilbury, Ont. n. 26-07-1960 b. 07-08-1960

KASCHUBA Otto Stanley 22-05-1982
(Stanley & Mary Checkowska)
Belle-Rivière, Ont.
t. Allan Neil Graham & Doris Graham

GARANT Laurianna Joséphine G.
(Harvey & Elizabeth Vandelinder)
Essex, Ont.
n. 03-01-1918
b. 20-01-1918
T.S.R. Staples, Ont,

KIMBALL Kevin 28-10-1972
(Grant & Mary Eliz. Mosey)
Staples
t. Robert Reid & Claudette Rivest
b. 01-09-1952 Oakland United Church
Staples, Ont.

RIVEST Annette Géraldine M.
(Guillaume & Cécile Barrette)
Staples
n. 11-07-1952
b. 13-07-1952 T.S.R. Staples

KISS John 08-03-1950
(John & Maria Hegedűs)
Tilbury Ouest, Ont.
t. George & Mary Foulon
b. ?-03-1905 St-Ottilas Parad, Hongrie

DAY Rose
(William & Harriet Fletcher)
Tilbury Ouest, Ont.
n. 13-10-1913
b. 08-03-1950

KNISTER Carmen ??-01-1966
t. Lawrence & Blaire H. Dupuis *Convalidation*
Comber

BEZDON Margaret
de Hongrie

LABONTE Charles Joseph (Thomas & Lillie Bonneau) t. Philip Lahonté & Pauline Dupuis b. 08-12-1933 St-Frs. X. Tilbury, Ont.	30-10-1954	DUPOIS Agnès Bernadette (William & Florence Freker) Tilbury b. 13-03-1932 St-Joachim, Ont
LABONTE Philippe (Thomas & Lillian Bonneau) Tilbury, Ont. h. 28-10-1936 Tilbury, Ont. t. Edward Glasier & Pauline Quenneville	18-10-1958	QUENNEVILLE Yvonne M. Josephine (Edward & Eva Glasier) n. 23-11-1938 b. 25-11-1938 T.S.R. Staples
LAFRAMBOISE Gérard Félix (Gaspard & Florence Tessier) Windsor t. Earl Laframboise & Dorothy Allen b. 20-04-1930 Ste-Clare, Windsor	30-08-1952	LAUZON Norma Mabel M. (Normand & Adèle Gagnon) Ruscom, Ont. n. 29-05-1936 b. 31-05-1936 T.S.R. Staples
LAFRANCE Joseph Albert Edgar (Paul & Laura Serré) Bishop road Welland, Ontario t. Roger & Jeannette LaFrance b. 08-02-1925 Sacré Coeur Sturgeon Falls Ontario	29-09-1962	BONNEAU M. Hélène Agnès Thérèse (Willie & Sphranie Dupuis) n. 29-12-1934 b. 30-12-1934 T.S.R. Staples
LALONDE Jean-Pierre (Zéphirin & Juliette Fontaine) t. Rosaire & Juliette Ménard b. St-George du Lac, Québec	12-02-1969	DAMPHOUSE Linda Diane (Rosaire & Mabel Houle) b. Annonciation Pointe-aux-Roches
LANOUE Anthony Martin (Philip & Dorothy Martin) Pointe-aux-Roches, Ont t. David Simon & Lisa Weatherstorm n. 23-01-1966 b. 23-01-1966	15-08-1987	GLOVER Jacqueline Tracy (David & Irène Guntrip) Pointe-aux-Roches, Ont. b. 14-03-1981 St-Thomas, Windsor Ontario
LANOUE Jérôme (Armand & Patricia Berthiaume) Windsor, Ont. t. Gary Stacey & Michelle M. Béchard b. 21-02-1954 Annonciation Pointe-aux-Roches, Ontario	23-08-1974	BECHARD Karen (Roger & Géraldine Marchand) Chatam, Ont. b. 25-11-1956 Blenheim, Ont

LANTIN Marc Paul (Paul & Annette Poisson) t. Norman Jacobs & Heather Whittal n. 26-06-1964 b. 12-06-1964	12-09-1987	RIVAIT Jeannine Annette (Maurice & Christine Cook) b. 20-03-1967 T.S.R. Staples
LARSH James Rosaire (Gérard & Rose Donnais) Tilbury, Ontario t. Stanley Larsh & Annette Bonneau b. 14-02-1954 St-Pierre, Tilbury, Ont.	11-06-1976	BONNEAU Edna Helen (Daniel & Irène Trudelle) n. 11-09-1959 b. 20-09-1959
LARSH Raymond Earl (Rosaire & Bernadine Ouéllette) Tilbury t. Donald Larsh & Marie Masse b. 29-05-1937 St-Pierre Tilbury, Ont.	17-10-1964	MASSE Bernadette Géraldine (Léo & Emérentienne Caza) b. 15-09-1943 St-Simon & St-Jude Belle-Rivière, Ont.
LEBOEUF Joseph Albert Marc (Alphonse & Magella Sylvestre) St-Joachim, Ont. t. Micheal Leboeuf & Lorette Caza b. 10-05-1942 St-Joachim, Ont.	30-09-1961	CAZA M. Phyllis Félice Hélène J. (Adélard & Ella Durocher) n. 22-06-1942 b. 28-06-1942 Annonciation Pointe-aux-Roches, Ont
LECLAIR William E. (Edward & Hilda Mallat) Harrow t. George Leclair & Patty Burdick b. 27-10-1961 St-Simon & St-Jude Belle-Rivière, Ont.	06-10-1984	TREPANIER Yvette Jeannette (Lawrence & Betty Parke) Harrow n. 12-03-1965 b. 28-03-1965 T.S.R. Staples
LIPS Marinus Walter (Adrianus & Petronella Bastianson) Ridgetown, Ontario t. Harry & Nellie Derikx b. 26-09-1940 Hollande	19-10-1968	DERIKX Maria Josephina Henrica (Joannes & Hubertina Vaes) Comber b. 19-03-1945 Hollande

LOMA william R.
(Micheal & Elizabeth Jynicska)
t. Ron Vermette & Nancy Vermette
b. 11-01-1948 T.P.S. Windsor

02-02-1980
Convalidation

MOMNMINIE Sharon Dianne
(Léo & Rita Fox)
n. 03-03-1949
b. 13-03-1949

LOWES Brian
(Donald & Shirley Armyly)
Tilbury
t. Jull Howe & Denise Lanoue
b. 05-09-1954 Ste-Ursula Chatam, Ont.

08-09-1984

LANOUE Corine Léah
(Armand & Patricia Berthiaume)
n. 31-07-1958
b. 17-08-1958

MCCALLEN Kenneth Royden (Orville & Amy Moddin) McGregor, Ont. t. Wayne Snider & Barbara Fisher b. United Church	25-06-1977	MORRISON Gwen Elizabeth (Donald & Lucille Fisher) Staples, Ont. n. 21-01-1959 b. 01-02-1959
MCMILLAN Keith (Noble & Margaret Cartmill) Sault Ste-Marie, Ont. t. Paul Wyszynski & Audrey Dobson) b. Presbytérienne	01-02-1975	MCDONALD Anna Marie (Kenneth & Ursula Nora Riordin) n. 30-09-1950 b. 08-10-1950
MAILHIOT Ernest Alfred (Adélard & Philamine Caza) t. Edward Mailhiot & Joyce Salive b. 20-08-1939 St-Frs. X. Tilbury	29-10-1962	FINN Donna Jean (Norman & Eva Réaume) b. 21-04-1946 St-Patrick, Merlin
MAILLOUX Charles (Edward & Mary Ann Houle) Pointe-aux-Roches, Ont. b. 08-03-1953 Annonciation, Pointe-aux-Roches t. Ernest Mailloux & Madeleine Silvermay	24-04-1976	SOULLIERE Margaret (Ernest & Irène Marchand) b. 30-01-1955 St-Charles, Coatsworth, Ont.
MAILLOUX Joseph Narcisse (Joseph & Catherine Benoit) Tilbury, Ont. t. Kenneth Mailloux & Rita Marentette b. 03-11-1940 Annonciation, Pointe-aux-Roches	17-10-1959	MARENTETTE M. Thérèse (Wilfrid & Arthémise Janisse) b. 31-03-1940 Tilbury, Ont.
MAILLOUX Roger (Félix & Magella Tremblay) t. Charles Magee & Ann Wright b. 10-06-1951 St-Joachim, Ont.	19-05-1973	MCGUIRE Patricia (Carleton & Joy Wright) Pointe-aux-Roches, Ont. B. ?-06-1951 St-Andrews United Comber, Ont.
MARCHAND Stanley James (Nelson & Mary Réaume) Tilbury, Ont. t. Charles Barrette & Marguerite Caza b. 23-08-1931	28-11-1953	CAZA Marie Anne Marguerite (George & Lorette Sylvestre) Tilbury, Ont. b. 20-09-1933 Annonciation, Pt-aux-I n. 17-09-1933

MARENTETTE James 29-07-1972
(Earl & Marianne Brosseau)
Ruscom, Ont.
t. James Marentette & Marelene Trépanier
b. 29-10-1950 St-Frs. X. Tilbury

MARENTETTE Jean-Paul Wilfid 27-07-1985
(Wilfrid & Arthémise Janisse)
Leamington, Ont.
t. Michael Mailloux & Mary Elizabeth Gomer
b. 29-01-1961

MARENTETTE Joseph Léonard 01-08-1953
(Abel & Laurentia Garant)
Sucom, Ont.
t. Donald Létourneau & Albertine Marentette
n. 24-07-1925
b. 26-07-1925 T.S.R. Stalpes

MARENTETTE Joseph René 10-10-1970
(Wilfrid & Arthémise Janisse)
t. Harold & Kathy Régnier
b. 18-09-1949 Annonciation
Pointe-aux-Roches

MARENTETTE Roger Emile 17-05-1975
(Earl & Marianne Brosseau)
t. Harry Marentette & Corinne Renaud
b. 27-04-1952 St-Frs. X. Tilbury

MARTENS Ronald W.A. 10-06-1979
(Charles & Margaret Jane Delion) *Convalidation*
b. 10-06-1979

MARTIN Rosaire J. Domine 23-10-1954
(Wilfrid & Rose Maillet)
Pointe-aux-Roches, Ont.
t. Orville & Nadia Martin
n. 21-02-1926
b. 21-02-1926 Annonciation
Pointe-aux-Roches, Ont.

TREPANIER Rose Anne M,
(Percy & Eva Girard)
Staples, Ont.
n. 28-04-1950
b. 30-04-1950 T.S.R. Staples

SHARPE Susan Margaret
(Robert & Elizabeth Patriquin)
Leamington, Ont.
b. 22-10-1961 United Church
New Waterford, Terre-Neuve

HAZARD Donna B.
(Charles & Barbara Kingston)
b. ?-07-1925 United Church, Staples

HILMAN Nancy
(Lloyd & Marium Pynenbroulk)
b. 23-08-1976 Comber. Ont

RENAUD Diane Elise Marie
(Léo & Irène Quenneville)
n. 08-01-1956
b. 22-01-1956

KISS Frances Rose
(John & Rosa Day)
n. 06-10-1951
b. 21-10-1951

EIGENHOUSSE Rosalia
(Ferdind & Susana Muller)
Pointe-aux-Roches, Ont.
b. Lipova-tim-for Romaine

MASSE Alcide (Gilbert & Emilie Grégoire) Sault Ste-Marie, Ont. t. Enzo Benetti & Elizabeth Quenneville n. 11-03-1886 b. 12-03-1886 Annonciation. Pointe-aux-Roches, Ont.	23-11-1957	BOUCHARD Elizabeth (John & Annie Wilson) B. 24-06-1892 Imm. Con. Windsor, Ont.
MONMINIE/ MONTMIGNY Clarence B. (Alfred & Valida Labonté) n. 22-03-1928 b. 25-03-1928 T.S.R. Staples t. Alfred & A. Monminie	15-06-1956 *Convalidation*	COUYEOW (COUVILLON) Christine (Roy & Isabelle McClean) Tilbury, Ont. n. 09-07-1933 b. 15-06-1956
MORRISON Arthur Donald (Donald & Yvonne Fisher) Staples, Ont. t. Roger Pillon & Patti Hines n. 16-12-1957 b. 22-12-1957 Staples, Ont.	28-05-1976	HINES Earline Joyce (Douglas & Marion Joyce Neal) Leamington, Ont. b. Eglise Baptiste
MORRISON Bradly Gay (Alexander & Barbara Sieguer) t. Peter Petimoux & Dina Phaneuf b. Trinity Lutheran Church Windsor, Ont.	30-11-1979	DOIG Lisa Marie (John & Dora Marie Lloyd) b. 22-02-1959 Ste-Theresa Burnaby Colombie-Britannique
MOYNAHAN Ernest (Micheal & Pearl Cloutier) t. Roger Moynaham & Jeannette Bonneau b. 27-12-1953 Tilbury, Ont.	10-05-1974	BONNEAU Dona Marie (Midas & Lucille Bellemore) n. 22-04-1955 b. 01-05-1955
MULHALL Charles Joseph Wayne (Charles & Marie Chartier) Ruscom, Ont. b. 08-08-1943 St-Simon & St-Judes, Belle-Rivière t. Paul Dupuis & Carol Marentette	01-12-1962	LAPORTE M. Cécile (Ernest & Annella Trépanier) n. 14-09-1942 b. 20-09-1942 Annonciation, Pointe-aux-Roches

<p>NUSSEY Gregory Howard (Howard & Marjorie Nelson) b. United Church Maple Grove, Ont. t. Judy & James Imeson</p>	<p>04-04-1987</p>	<p>LANOUE Suzanne Marie (Armand & Patricia Berthiaume) n. 13-11-1961 b. 26-11-1961</p>
<p>ORIET Joseph Omer Alcide (Léo & Laura Renaud) Tilbury, Ont. n. 22-12-1929 b. 25-12-1929-Annonciation Pointe-aux-Roches, Ont. t. Géral Oriet & Vivian Gagnon</p>	<p>11-07-1953</p>	<p>PATENAUDE Cécile Marie (Wm. & Marie-Anne Gagnon) Tilbury, Ont. b. N.D. du Rosaire River Rouge, Mich. E.U.</p>
<p>OUELLETTE Edouard Jos. (John & Deliah Adam) Windsor, Ont. b. 08-07-1933-N.D. du Roasire Windsor, Ont. t. Raymond Brosseau & Carmelle Lacharité</p>	<p>14-04-1956</p>	<p>CAZA Juliette M. Ange (George & Lorette Sylvestre) b. 18-09-1932-St-Joachim St-Joachim, Ont.</p>

PARE Ghislain (Jos. & Lucille Bélanger) Cottam, Ont. b. 01-04-1951 Gérardville, Québec t. Edgar Paré & Gertrude B. Paré	22-03-1975	FONTAINE Marie Claire (Louis & Jeanne Tanguay) Cottam, Ont. b. 28-08-1952 Gérardville, Québec
PARENT René Ernest (Léo & Della Lacoureur) Pointe-aux-Roches, Ont. n. 02-05-1930 b. 27-04-1930-Annonciation Pointe-aux-Roches, Ont. t. Armand Duplessie & Blanche Parent	06-07-1957	DUPLESSIE Yvonne (Arthur & Eva Labonté) Tilbury, Ont. b. St- Frs. Xavier
PARSONS Irwin Jos. (Owen & Nora Hill) Pelee Island, Ont. b. Pelee Island, Ont t. Donald Parsons & Tracey Foster	24-02-1968	FOSTER Delani Allison (James & Christine Hiron) Tilbury, Ont. b. Tilbury, Ont.
PAULIN Jean-Guy (Zenon & Marie Pinet) b. 20-07-1952-St. Theresa of the Child Jesus Cobalt, Ont. t. Laurens Voskamp & Diane Tellier	15-06-1983	VOSKAMP Ann Sibilla (Lawrence & Berdina Gezina) b. 25-07-1958-Our Lady of Most Blessed Sacrement Wheatley, Ont.
PAULIN Joseph Rhéal Réjent (Zénon & Marie Pinet) Tilbury, Ont. b. 15-02-1955-St. Theresa of The Child Jesus Cobalt, Ont. t. Jean-Guy Paulin & Diane Marentette	18-06-1983	RENAUD Charlene Donna Marie (Léo & Irène Quenneville) n. 10-07-1963 b. 12-08-1963
PEARCE Perry (Harold & Marilyn Hyatt) Wheatly, Ont. t. Virgil Recker & Anita Hooft	01-04-1978	GAGNIER Julie Ann (George & Irène Marchand) n. 19-10-1954 b. 24-10-1954
PECK Joseph W. (Jos. M. & Lottie Lapinski) Troy, Michigan b. 01-12-1946-Epyphany's Church Détroit, Mich. t. Frank Sartor & Deborah Leah Sartor	13-09-1980	MORASSUTTI Ginette (Andrew & Lena Mezzavilla) b. 29-04-1951 Montguyon, France

PHANEUF Timothy Shawn 09-06-1979
(Francis C. & Shirley Ann Maynard)*Annuler
Tilbury, Ont. 30-04-1987*
b. 09-05-1962
Tilbury, Ont.
t. Ken Cottel & Lisa Doig

PHILLIPS James Richard 11-02-1977
(James & Sarah Illes)
Coatsworth, Ont.
b. 02-01-1949-St-Charles
Coatsworth, Ont.
t. Grant Cormier & Corinne Lanoue

PILLON Aurèle Clément 04-05-1968
(Aldège & Annelore Rivest)
Ruscom, Ont.
b. 02-11-1967-T.S.R.
Staples, Ont.
t. Leonard & Ruth Anne Laporte

PLANTE Roland 04-08-1956
(Arthur & Blanche Brisebois)
Windsor, Ont.
b. 23-03-1924-N.D. du Rosaire
Windsor, Ont.
t. Arthur Béchard & Gertrude Lanoue

POLLIER George Jos. 05-05-1955
(Cyrille & Emerence Witterwangel)
b. 26-09-1921-
Aalter, Belgique
t. Henry Fojtik & Mary Walters

POLLIER Julien Camiel Jos. 27-10-1951
(Cyrille & Emerence Witterwangel)
b. 09-08-1925-St-Camelii
Aalter, Belgique
t. Clarence Cedar & Mary Walters

PRICE Donald 25-08-1958
(John & Viola Emley) *Convalidation*
Ruscom, Ont.
b. Immaculée Conception
Windsor, Ont.
t. M. & Mme Lawrence Masse

DOIG Dina Elizabeth
(John & Dora Lloyd)
b. 25-08-1957-GuardianAngels
Vancouver, C.B.

LANOUE Bernadine Frieda
(Armand & Patricia Berthiaume)
n. 19-05-1957
b. 02-06-1957

LAPORTE Alice Eva
(Ernest & Annelore Trépanier)
n. 11-02-1949
b. 13-02-1949

LANOUE Raymonde Thérèse
(Hector & Marie Hélène Pitre)
n. 12-06-1927
b. 12-06-1927-Annonciation
Pointe-aux-Roches, Ont.

POPPEL Lorraine Rose
(Frank & Margaret Beumler)
b. 02-09-1928
Pilger, Sask.

DUCEDRE Rita
(Jos. & Annie Parent)
Ruscom, Ont.
n. 22-09-1927
b. 27-09-1927-T.S.R.
Staples, Ont.

CHEESEMAN Virginia Louise
(Alexander & Evelyn Deacon)
Ruscom, Ont.
b. 07-03-1926

RABAEY Roger Andrew (Geo. & Bertha De Cloedt) Essex, Ont. b. 19-01-1941-N.D. de Jésus Essex, Ont. t. Richard Rabaey & Deanna Barrette	08-04-1961	BARRETTE Annette M. Anne (Léo & Rena Rivait) Ruscom, Ont. n. 05-03-1942 b. 08-03-1942-T.S.R. Staples, Ont.
RAUTH John Joseph (John & Anna Feld) Staples, Ont. b. 14-03-1938- St-Lupicien Manitoba t. Floyd Rauth & Florence Marentette	26-10-1963	MARENTETTE Gladys Ursula (Alfred & Mabel Landry) n. 21-10-1942 b. 01-11-1942-Annonciation Pointe-aux-Roches, Ont.
REAUME Cécil Paul (Paul & Doreen Bissonnette) n. 06-01-1957 b. 27-01-1957 t. Ron Réaume & Géraldine MacAlorum	11-06-1985	MOYNAHAN Pamela Ada (Jeremia H. & Aldeen Campbell) Tilbury, Ont. b. 26-10-1959-Strange field United Strange field, Ont.
REAUME Lawrence (Achille & Irène Innes) b. -?-?-1932 t. Robert Mailloux & Lucille Marentette	06-06-1959	MARENTETTE Alice M A. (Wilfrid & Arthémise Janisse) n. 26-03-1939 b. 02-04-1939-Annonciation Pointe-aux-Roches, Ont.
REAUME Randall Edward (Paul & Doreen Bissonnette) n. 16-01-1959 b. 01-02-1959 t. Ted Quenneville & Jacqueline Vandergragt	28-04-1982	VANDERGRAGT Angela Catherine (Peter & Carol Critchlaw) Staples, Ont. b. 15-12-1963-Star of the Sea Church Ste-Catherine, Ont.
REGNIER Ronald (Cyrille & Florida Gagnier) n. 15-06-1952 b. 22-06-1952-T.S.R. Staples, Ont. t. Kevin Régnier & Marie-Anne Quenneville	06-11-1971	QUENNEVILLE Lucille M. (Hormidas & Florence Mailloux) St-Joachim, Ont. b. 23-09-1959-St-Joachim St-Joachim, Ont.
RENAUD Albert Jean-François (Josephat & Cora Diesbourg) Tilbury, Ouest, Ont. n. 14-09-1933 b. 17-09-1933-Annonciation Pointe-aux-Roches, Ont. t. Paul & Marguerite Renaud	08-03-1953	TAYLOR Peggy (Earl & Mita Young) Tilbury, Ouest, Ont.

RENAUD.....(suite).....

RENAUD Léo Joseph 18-06-1955
(Josephat & Cora Diesbourg)
Tilbury, Ouest, Ont.
n. 11-10-1931
b. 12-10-1931-Annonciation
Pointe-aux-Roches, Ont.
t. Alfred Renaud & Bernadette Quenneville

RIBERDY Michael James 21-09-1985
(Raymond & Gloria Tremblay)
b. 20-12-1957-St-Frs. Xavier
Tilbury, Ont.
t. George Cedar & Suzanne Demase

RICHARDSON Robert Stephen 27-03-1971
(Stephen Stuart & Bernice Fenner)
Pointe-aux-Roches, Ont.
b. 13-05-1951-St-Andrew
Tilbury, Ont.
t. Marc Richardson & Elaine Comartin

RIDGERS Douglas Edward 30-06-1979
(Wm. A. & Lois Mae Graham)
Chatham, Ont.
b. 20-05-1979
t. Greg A. Bondy & Sharon Dupuis

RIVAIT Edouard Joseph 18-07-1964
(John & Dolores Marentette)
Staples, Ont.
n. 16-01-1936
b. 19-01-1936-T.S.R.
Staples, Ont.
t. Francis Rivait & Laura Marentette

RIVARD Robert Placide Jos. 12-09-1959
(George & Rose Mae Laporte)
n. 10-02-1939
b. 11-02-1939-T.S.R.
Staples, Ont.
t. Raymond Rivard & Penny Brown

QUENNEVILLE Irène Dorothée M.
(Eugène & Rachelle Schille))
Tilbury, Ont.
n. 13-06-1937
b. 13-06-1937-T.S.R.
Staples, Ont.

RIVEST Gisèle Monique M.
(Guillaume & Cécile Barrette)
n. 15-09-1963
b. 22-09-1963-T.S.R.
Staples, Ont.

CAZA Rose Marie Pauline
(Dolphis & Agnès Mailloux)
Tilbury, Ont.
n. 28-04-1951
b. 06-05-1951

TELLIER Denise Claire
(Raymond & Claire Robert)
Staples, Ont.
n. 16-02-1959
b. 01-03-1959
Staples, Ont.

MARENTETTE Florence Jeanne
(Arthur & Zélia Caza)
n. 05-04-1943
b. 11-04-1943-Annonciation
Pointe-aux-Roches, Ont.

TAYLOR Margo May
(Wm. & Geneviève Béchard)
b. 22-02-1942-St-Alphonse
Windsor, Ont.

ROYCE Ronald Charles
(Charles & Jane Treadwill)
b. 01-08-1959
Wallaceburg, Ont.

05-09-1959

HERTEL Phyllis Marie
(Wilmer & Louella LaPorte)
b. Hanover, Ont.

RIVEST David Wayne (Alphonse & Henriette Poisson) Staples, Ont. n. 31-08-1959 b. 06-09-1959-Staples, Ont. t. Randy Morrison & Janet Robinson	06-03-1978	ROBINSON Kathy Bernice (Ralph & Wilma Oliver) Ruthven, Ont. b. 17-04-1960-United Church
RIVEST Gérald Paul Jos. (Guillaume & Cécile Barrette) Staples, Ont. n. 04-04-1959 b. 12-04-1959-Staples, Ont. t. Kenneth Dale Frankfurth	25-08-1979	ROSS Bonnie Leigh (Douglas & Barbara Kett) Tilbury, Ont.
RIVEST Hector Louis Jos. (Armand & Corine Bissonnette) St-Joachim, Ont. b. 13-03-1932-St-Joachim, Ont. t. M. & Mme Frederick Bellemore	01-09-1951	TESSIER Lena Hilda (Rosario & Hilda Lefèbvre) Comber, Ont. b. 11-11-1925-St-Joachim, Ont.
RIVEST Paul Jos. (Aurèle & Marie Rose Lalonde) South Woodslee b. 17-12-1939-Ste-Anne Tecumseh, Ont. t. Fred Rivest & Géraldine Marentette	20-05-1961	MARENTETTE Geneviève (Armand & Bernadette Schiller) n. 18-10-1941 b. 19-10-1941-Annonciation Pointe-aux-Roches, Ont.
RIVEST Roger Jos. Guillaume (Guillaume & Cécile Barrette) Staples, Ont. n. 11-09-1950 b. 17-09-1950-T.S.R. Staples, Ont. t. Linda Wladarski & Jérôme Rivest	03-08-1974	WLADARSKI Christine (Walter & Maomi Batman) Blytheswood, Ont. b. 19-05-1974
ROACH Gary Earl (Raymond & Freda Derbyshier) Leamington, Ont. b. 19-03-1961-First Baptist Church Leamington, Ont. t. Girard Soullière & Frances Coulter	10-05-1969	SOULLIERE Marion Margaret (Ernest & Irène Marchand) b. 13-07-1947-St-Charles Coatsworth, Ont.
ROELLÉNS Matthew Robert (Leon H. & Lenore Phipps) b. 14-05-1950-St-Mary's Maidstone, Ont. t. Richard W. Holmes & Brenda Marentette	30-05-1970	MARENTETTE Karen Marguerite (Elmer & Florence Burgess) b. 23-07-1950-Ste-Anne Tecumseh, Ont.

ST-DENIS Lawrence (Raymond & Lorraine Thibeault) Tilbury, Ont. b. 12-06-1949 -St-Frs. Xavier Tilbury, Ont. t. Alexis Provost & Darlene Quenneville	16-06-1972	TELLIER Kathleen Anne (Réal & Loretta Blair) Staples, Ont. n. 16-06-1953 b. 05-07-1953-T.S.R. Staples, Ont. (2) époux: ROSS John Ed 30-06-1983-St-Frs. Xavier Tilbury, Ont.
ST-DENIS René (Alfred & Lena Mousseau) b. 08-11-1936-N.D. du Rosaire Windsor, Ont. t. Réal & Rosemary Laporte	19-04-1958	QUENNEVILLE Bernadette Louise M. (Eugène & Rachelle Schiller) n. 05-09-1939 b. 07-09-1939-T.S.R. Staples, Ont.
ST-DENIS René (Benjamin & Edna Blain) Tilbury, Ont. b. 09-10-1949-St-Frs. Xavier Tilbury, Ont.	04-05-1973	DAMPHOUSSE Eléonore (Rosaire & Mabel Houle) b. 19-04-1953-Annonciation Pointe-aux-Roches, Ont.
ST-PETER Marc (Auguston & Anna Boudreau) Tilbury, Ont. b. 11-03-1956-St-Pierre Tilbury, Ont. t. John Paquette & Judy Pillon	25-08-1976	BECHARD Constance Angela (Edward & Angela Rivest) Staples, Ont. n. 20-06-1958 b. 29-06-1958-T.S.R. Staples, Ont.
ST-PIERRE Jean (Alfred & Kathie Lalonde) Petrolia, Ont. b. 13-04-1930-St-Simon & St-Jude Belle-Rivière, Ont. t. Joseph & Léonie St-Pierre	14-10-1950	ST-PIERRE Eva Louise M. (Edgar & Isabelle Laporte) Tilbury, Ont. b. 28-04-1931-T.S.R. Staples, Ont. n. 27-04-1931
ST-PIERRE Joseph Roméo (Edgar & Isabelle Laporte) Ruscom, Ont. n. 07-02-1933 b. 08-02-1933-T.S.R. Staples, Ont. t. Charles & Agnès Labonté	28-11-1959	DUPUIS Pauline Marie (Wm. & Florence Frecker) b. 23-04-1938-St-Joachim St-Joachim, Ont.

ST-PIERRE.....(suite).....

ST-PIERRE Paul M. 22-11-1980
(Jeff T. & Edna Forget)
Belle-Rivière, Ont.
b. 04-09-1960-St-Simon & St-Jude
Belle-Rivière, Ont.
t. Roger Guilbeaut & Amélia Dupuis

GAGNIER Christine Laura
(George & Irène Marchand)
n. 02-11-1962
b. 11-11-1962

SCHILLER Jean Paul Richard 01-02-1964
(Raymond & Bernadette Rivest) *Annuler
b. 02-04-1944 19-05-1987*
St-Joachim, Ont.
t. Alfred Caza & Hélène Schiller

CAZA Cécile Annette Pauline
(Dolphis & Agnès Mailloux)
b. 01-04-1944
St-Joachim, Ont.

SHAW Russell E. 07-08-1982
(Eric J. & Marian Dautel)
Oakville, Ont.
b. 11-03-1962-United Church
t. Mark Housmowick & Linda Knapp

KNAPP Linda
(Clarence & Rita Marentette)
Mississauga, Ont.
b. 02-05-1954
McGregor, Ont.

SMITH Steven William 15-07-1978
(Ralph E. & Dorothy Hurst)
Wheatley, Ont.
t. Kirk Bowman & Judy White

LALLY Janet Marguerite
(Raymond & Rita Bissonnette)
n. 09-12-1953
b. 10-01-1954

SOULLIERE Raymond E. 22-01-1966
(Ernest & Irène Marchand)
b. 03-05-1943-St-Frs. Xavier
Tilbury, Ont.
t. Gérard Soullière & Judy Monminie

SAUVE Linda A.
(Noé & Irène Monominie)
n. 03-11-1946
b. 15-12-1946

STRONG Henry 16-04-1966
(John & Lorette Beaudoin)
Belle-Rivière, Ont.
b. 16-06-1946
Belle-Rivière, Ont.
t. Bernard Strong & Bernadette Caza

MARENTETTE Géraldine
(Armand & Bernadette Schiller)
Belle-Rivière, Ont.
b. St-Simon & St-Jude
Belle-Rivière, Ont.

STRYDONCK Emile 01-12-1962
(Andrew & M. Lse. De Mart)
John Road, Wallaceburg, Ont.
b. 21-12-1931-St-Gerulphus
Rapemburt, Hollande
t. Peter Strydonck & Dina Vandermuren

DERIKX Elizabeth
(John & Mary Vaes)
b. 11-03-1934-St-Martin's
Ruraemund, Hollande

TELLIER Donald James (Adélarde & Vivian Buchan) Tilbury East t. René & Carol Tellier b. 05-06-1949 St-Mathews, Alvinston	28-08-1971	MORRISON Hilda Cécilia Lucia (Réginald & Hermine Boudreau) Ruscom, Ont. n. 21-01-1953 b. 25-01-1953 T.S.R. Staples
TESSIER Gérald François (William & Emma Benoit) Gosefield Nord t. Raymond & Corinne Leclaire b. 21-08-1924 b. 24-08 1924 T.S.R. Staples	10-06-1950	LECLAIRE Rosemarie (Harry & Rosanna Garant) Comber n. 31-05-1924 b. 01-06-1924 Annonciation Pointe-aux-Roches, Ont.
TELLIER Léo Raymond (Raymond & Elaine Robert) Staples t. David & Cécila Tellier b. 11-04-1954 St-Malhen, Alvinston Ont	04-06-1977	LABORD Marion Susan (William & Edna Hill) b. 03-06-1977
TELLIER Mark Réal (Maurice & Thérèse Tétreault) Ruscom, Ont. t. Michèl Sylvestre & Karen Renaud n. 06-11-1956 b. 18-11-1956 T.S.R. Staples	12-08-1977	RENAUD Linda (Russell & Eleonore McCarthy) Ruscom, Ont. b. 21-04-1957 Imm. Conception, Windsco
TELLIER Richard Maurice (Maurice & Thérèse Tétreault) Belle-Rivière, Ont. t. Gary Marentette & Carol Ann Jones n. 14-05-1960 b. 30-05-1960 T.S.R. Staples	07-11-1981	BROWN Jamie (Melvin & Lorette Gagnier) Staples b. 02-09-1962 Saint-Sacrement London, Ont.
TELLIER Thomas Noël (Bernard & Marie Anne Barrette) Belle-Rivière, Ont. t. Daniel Tellier & Laura Marentette b. 22-12-1943 St-Joachim, Ont	04-04-1970	MARENTETTE Marguerite Lillian (Arthur & Zéline Caza) n. 29-07-1945 b. 05-08-1945 Annonciation, Pointe-Aux-Roches, ont
TREMBLAY Joseph Julien Victore Noé (Narcisse & Lionie Laporte) Tilbury t. Lawrence Réaume & Myra Laporte b. 11-07-1932 Annonciation, Pointe-aux-Roches n. 09-07-1932	18-09-1954	REAUME Madeleine Rita (Achille & Irène Innes) n. 09-11-1935 b. 24-11-1935 Annonciation, Poite-aux-Roches, On

TREMBLAY.....(suite)....

TREMBLAY Raymond Omer 16-08-1958
(Rodolphe & Alice Bornais)
t. Midas Bonneau & Irène Dupuis
n. 21-04-1922
b. 23-04-1922 Annonciation, Pointe-aux-Roches

TREPANIER James Walter 31-08-1968
(Edmour & Isabelle Lebert)
St-Joachim, Ont.
t. Donald Trépanier & Andréa Goegebeur
b. 13-10-1946 St-Joachim, Ont.

TREPANIER William Joseph 10-11-1951
(Onidas & Laura Jacques)
t. Robert Trépanier & Bernice Lachapelle)
b. 21-12-1929

TURNER Robert 09-11-1974
(Ronald & Lamb Laurel)
t. Thom Woodrick & Debra Woodrick
b. Eglise Anglicane

BONNEAU Marguerite Rita
(Denis & Marie Labonté)
n. 05-03-1937
b. 07-03-1937 T.S.R. Staples

MORRISON Carol Anne
(Réginald & Hermine Boudreau)
Ruscom, Ont.
b. 08-10-1950 St-Pierre, Tilbury

SAUVE Shirley Ann
(Alfred & Stella Ouellette)
n. 31-10-1936
b. 08-11-1936 T.S.R. Staples

DAMPHOUSSE Marie Jeanne
(Rosaire & Mabel Houle)
b. 11-07-1954 Annonciation
Pointe--aux-Roches, Ont

UNHOLZER William Martin 05-11-1977
(Martin & Anne Schmidt)
t. Mary Ann Taylor & Ray Unholzer
b. 12-08-1951 St-Jean Bpte. Woodslee, Ont.

STEEN Beverly Ann
(Russell & Dorothy Vickard)
n. 16-01-1954
b. 21-02-1954

VALER John Egervary 19-06-1969
(Micheal & Etecka Legrady)
Tilbury, Ont.
t. Robert & Donna Tatti
n. 31-01-1945
b. 02-02-1945 Ves Pren, Hongrie

MARENTEtte Joan Marie
(Henry Breault & Adella Rollings)
b. 07-11-1943 St-Patrick's
Church, St-John, Terre-Neuve

WHITE Robert Francis 19-10-1974
(Hadley Fox & Audrey Richards)
Chatham, Ont.
b. United Church
t. Michael Hofer & Janet Lally

WHITE William F. 18-11-1972
(Howard & Rosalia Schiebel)
Leamington, Ont.
b. 10-02-1950-Leamington United Church
t. Joseph P. Dippong & Valerie White.

WILLENSE Johannes Arnuldus C. 14-05-1971
(Johannes A. & Antoinetta Kanters)
b. 19-12-1941
Tilze, Hongrie
t. Gérard Derikx & Mme Marinus Lips

WILSON Ronald Jamie 12-01-1985
(Ronald & Leona Nolaŕ)
Ruscom, Ont.
b. 28-04-1960-Cathédrale
North Bay, Ont.
t. Randy & Cindy Kerr

LALLY Judith Marguerite
(Raymond & Rita Bissonnette)
n. 09-12-1953
b. 10-01-1954

LALONDE M. Lena Cécilia
(Claude & Léa Rivard)
n. 24-11-1951-Chatham, Ont.
b. 02-12-1951

DERIKX Petronella Leonarda (Nellie)
(Johannes & Maria Vaes)
b. 15-06-1948
Neer, Hongrie

BERG Inga-Lis
(Ingrar & Margerette Redfern)
Ruscom, Ont.
b. 11-11-1961-Pilgrim Conevant
Church
Southwest Mass. U.S.A.

ZIMMICKY Frank Lawrence 19-04-1967
(George & Cécilia Kokeny)
Tilbury, Ont.
b. 23-07-1950-Ste-Anne
 Tecumseh, Ont.
t. Raymon Soullièrè & Linda Soullièrè

ZIMMICKY George 03-11-1951
(George & Saddy Kokeny)
b. 28-07-1930
 Thamesville, Ont.
t. Andy Zemmicky & Ersula Jean Frankfurt

MARENTETTE Marlene Lynda
(Elmer René & Florence Burgess)
Tilbury, Ont.
b. 06-06-1948-Ste-Anne
 Tecumseh, Ont.

FRANKFURTH Carla
(Alvin C. & Alice Beatrice MacDonalD)
n. 21-11-1932
b. 08-04-1937

LISTE ALPHABETIQUE

DES NOMS DE FEMMES

POUR LES MARIAGES DE LA PAROISSE

NOTRE-DAME-DE-LOURDES (COMBER)

BARRETTE		CHEESEMAN	
Annette M. A.	RABAEY Roger A.	Virginia Lse.	PRICE Donald
BECHARD		COUYEOW (COUVILLON)	
Constance Angela	ST-PETER Marc	Christine	MONMINIE Clarence D.
Karen	LANOUE Jérôme		
BELANGER			
Linda	HUNTER Trueman		
BERG			
Inga-Lis	WILSON Ronald Jamie		
BEZDON			
Margaret	KNISTER Carmen		
BONNEAU			
Annette Sophranie	HUNTER Wayne R.		
Dona Marie	MOYNAHAN Ernest		
Edna Helen	LARSH James Rosaire		
Florence M. Mgte.	ARNEL Wilfred		
Hélène Agnès	BECHARD Bernard		
Marie Cécile Jnt.	GARANT Rosaire Louis		
M. Hélène Agnès	LAFRANCE Joseph Alb.		
Marguerite Rita	TREMBLAY Raymond Omer		
Rose May Edna M.	BELLAIRE Edouard Jos.		
BOUCHARD			
Elizabeth	MASSE Alcide		
BROWN			
Jamie	TELLIER Richard Mau.		
CAZA			
Bernadette	DONNAIS Charles		
Cécile Annette	SCHILLER Jean Paul R.		
Irène Léona M.	DUFOE Gérald Arthur		
Joanne Lorette M.	BARRETTE Roger Ray.		
Juliette M. Ange	OUELLETTE Edouard Jos.		
Madeleine	BEAUDETTE Gérald		
Marie Anne Mgte.	MARCHAND Stanley Jms.		
Marie Marguerite	BARRETTE Joseph Chs.		
M. Phyllis Hélène	LEBOEUF Joseph Alb.		
Rose Marie Pauline	RICHARDSON Robert S.		

DAMPHOUSE		FONTAINE	
Eléonore	ST-DENIS René	Marie Claire	PARE Ghislain
Linda Diane	LALONDE Jean Pierre	FOSTER	
Marie	BELLEMORE Léo Gilbert	Delani Allison	PARSON Irwin Jos.
Marie Jeanne	TURNER Robert	FRANKFURT	
DAY		Carla	ZIMMICKY George
Rose	KISS John	FRANKFURTH	
DEMERS		Gloria June	BENOIT Arthur William
Janice Marie	DECAIRE Luc Louis Jos.	FINN	
DENT		Donna Jean M	MAILHIOT Ernest Alfred
Joanne Leila	GARANT Richard Adélar		
DIETRICK			
Lisa Leigh	DOIG James Murray		
DERIKX			
Elizabeth	STRYDONCK Emile	GAGNIER	
Maria Josephina	LIPS Marinus Walter	Amélie Léa	DUPUIS Richard George
Petronella	WILLENSE Johannes A.	Anita Cécilia	HOOFT Gérald Richard
DOIG		Christine Laura	ST-PIERRE Paul M.
Dina Elizabeth	PHANEUF Timothy Shawn	Julie Ann	PEARCE Perry
Lisa Marie	MORRISON Bradly Gay	Rose Marie	BOULLAY Albert J-Paul
DUCEDRE		GARANT	
Rita	POLLIER Julien Camiel	Laurianne	KASCHUBA Otto Stanley
DUPUIS		GRANT	
Agnès Bernadette	LABONTE Charles Jos.	Lucinda Lulu	BONNEAU Midas Terry
Elaine	CAZABON Marcel Léo Jos.	GETTY	
Katheleen	GRIFKA John Anthony	Michelle	GARANT Richard Wayne
Laurie Marie	GOEFFROY Philippe	GIRARDIN	
Pauline Marie	ST-PIERRE Jos. Roméo	Joyce	GRADWELL Alan
Sharon Anne Eliz.	HEINE Patrick Markus	GISI	
DUPLESSIE		Cheryl	HUMES Daniel
Yvonne	PARENT René Ernest	GLOVER	
		Jacqueline T.	LANOUE Anthony Martin
		GON	
		Susan	DENT Wayne
		GRIEVE	
		Debra	GARANT Roland Charles
EIGENHOUSSE			
Rosalia	MARTIN Rosaire J. Domine		

MARENTETTE.....(suite).....

MARENTETTE

Lori Ellen DUQUETTE Gérald
 Marcella M. BELLEMORE Raymond
 Marlene Lynda ZIMMICKY Frank
 Marie H  l  ne DUPUIS Lawrence W.
 M. Marguerite L. TELLIER Thomas Noel
 M. Th  r  se MAILLOUX Joseph Narcisse
 Nancy Ir  ne CHEVALIER Scot Shannon
 Rita Bernadette COMARTIN Robert Luc

MARKHAM

Marion Elizabeth QUENNEVILLE G  rard

MASSE

Bernadette G. LARSH Raymond Earl

MICHAUD

Martine BOURGOIN Rosaire

MONMINIE (MONTMAGNY)

Josie N. FRANKFURT Harold

MOMINIE

Sharon Dianne LOMA William R.

MORASSUTTI

Ginette PECK Joseph W.

MORRISON

Carol Ann TREPANIER James Walter
 Donna Jean GARANT Maurice
 Gwen Elizabeth McALLEN Kenneth Royden
 Hilda C  cilia L. TELLIER Donald James
 Mary Calra FISHER Sylvester Frs.

MOYNAHAN

Pamela Ada REAUME C  cil Paul

PATENAUDE

C  cile Marie ORIET Joseph Omer

POPPEL

Lorraine Rose POLLIER George Joseph

QUENNEVILLE

Bernadette L. ST-DENIS Ren  
 C  cile Mary E. DUTKA Daniel
 Claire Marie DUPUIS William Roland
 Elaine Annette GIRARD Marvin
 Hosanna R. GAGNIER Alfred T.
 Ir  ne Dorothe   RENAUD L  o Jos.
 Lucille M. REGNIER Ronald
 Marguerite M. CHAPIESKI Wayne Antoine
 Mary Jane HOLMES Ted Lindsay
 Pauline Rachel GAGNON Paul
 Yvonne M. J. LABONTE Philippe

REAUME

Madeleine Rita TREMBLAY Joseph
 Charlene Donna PAULIN Jos. R  al

RENAUD

Deborah Mary DECAIRE Paul Robert
 Diane Elise MARENTETTE Roger Emile
 Linda TELLIER Mark R  al

RIVARD

Patricia E. BLAIN Richard

RIVAIT

Jeannine a LANTIN Marc Paul

RIVEST

Annette G. KIMBALL Kevin
 Claudette COWAN Richard Ailen
 Gis  lle Monique RIBERDY Michael James

ROBINSON

Kathy Bernice RIVEST David Wayne

ROSE

Bonnie Leigh RIVEST G  rard Paul Jos.

ST-PIERRE		VANDERGRAGT	
Eva Louise M.	ST-PIERRE Jean	Angela Catherine	REAUME Randall Ed.
SAUVE		VOSKAMP	
Linda A.	SOULLIERE Raymond	Ann Sibilla	PAULIN Jean-Guy
Shirley Ann	TREPANIER William Jos.		
SHARPE			
Susan Margaret	MARENTETTE Jean-Paul		
SNYDER			
Jo-Ann Lynn	DUPUIS Brian Ernest Wm.		
SOULLIERE			
Margaret	MAILLOUX Charles		
Marion Mgte.	ROACH Gary Earl		
STEEN			
Beverly Ann	UNHOLZER William Martin	WALDARSKI	
		Christine	RIVEST Roger Jos.
TAYLOR			
Margo May	RIVARD Robert Placide		
Peggy	RENAUD Albert		
TELLIER			
Denise Claire	RIDGERS Douglas Edward		
Katheleen Anne	ST-DENIS Lawrence		
Pauline Marie	BUTLER Eugene Lawrence		
TESSIER			
Edna M.	BELLEMORE Frederick Jos.		
Lena Hilda	RIVEST Hector Louis		
TREMBLAY			
Beverly Ann	BARNIER Todd Owen		
Dora Jeannette	QUENNEVILLE Maurice		
TREPANIER			
Edith Marie	CASACELI Carl Félix		
Pamela Helena	CAZA Philip E.		
Laura Anne	CHARLES Jean		
Rose Anne M.	MARENTETTE James		
Yvette Jeannette	LECLAIRE William E.		