

SAINT-BONIFACE-DE-SHAWINIGAN

Comté Saint-Maurice



TROIS-RIVIÈRES

1987

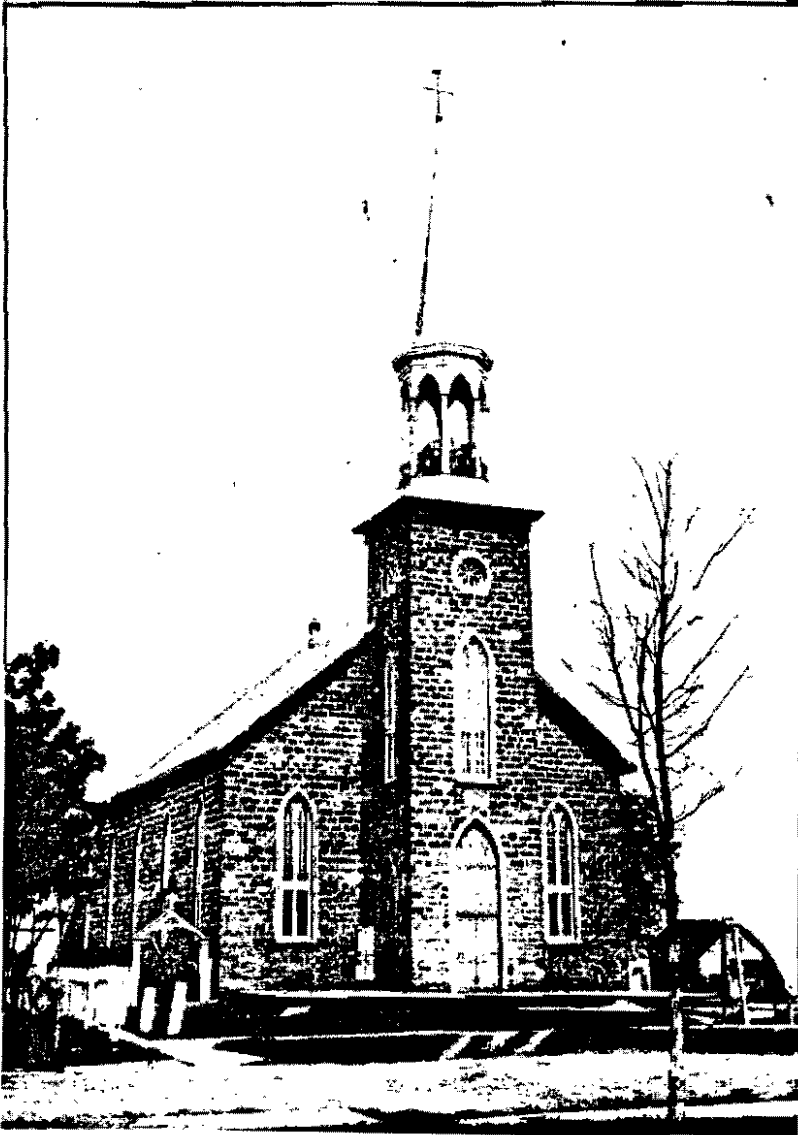

Première église bénite en 1865.

MISE à jour de la COLLECTION "RECENSEMENT"

ONT PARU:

Les recensements des paroisses suivantes:

- Notre-Dame-de-la-Visitation-de-Champlain, 1885 (No 1) 257 familles	10.00\$
- Saint-Sévère, 1885 (No 2) 139 familles	7.00\$
- Sainte-Anne-d'Yamachiche, 1885 (No 3) 500 familles	12.00\$
- Saint-Boniface-de-Shawinigan, 1886 (No 4) 202 familles	8.00\$
- Saint-François-Xavier-de-Batiscan, 1886 (No 5) 160 familles	8.00\$
- Saint-Paulin, 1886 (No 6) 281 familles	10.00\$
- Saint-Maurice, 1886 (No 7) 500 familles	12.00\$
- Sainte-Flore, 1886 (No 8) 214 familles	9.00\$
- Saint-Léon-le-Grand, 1886 (No 9) 268 familles	10.00\$
- Saint-Barnabé-Nord, 1886 (No 10) 316 familles	11.00\$
- Notre-Dame-du-Mont-Carmel, 1876, 1886, 1891 (No 11)	15.00\$

Veillez ajouter pour poste (500gr) et manutention, au Canada: 2.50\$
aux E.-U.: 4.50\$

- Saint-Séverin-de-Proulxville, 1891 (No 12) 155 familles	8.00\$
- Saint-Etienne-des-Grès, 1886, 1890 (No 13)	13.00\$
- Saint-Boniface-de-Shawinigan, 1891 (No 14)	8.00\$
- Sainte-Flore, 1891 (No 15) 288 familles	10.00\$
- Saint-Elie-de-Caxton, 1886, 1890 (No 16)	10.00\$
- Saint-Joseph-de-Maskinongé, 1886 (No 17) 287 familles	10.00\$
- Sainte-Geneviève-de-Batiscan, 1889 (No 18) 310 familles	11.00\$
- Saint-Mathieu-du-Lac-Bellemare, 1886, 1890 (No 20)	5.00\$
- Saint-Luc-de-Vincennes, 1886, 1890 (No 21)	10.00\$
- Saint-Adelphe, 1891 (No 22) 57 familles	5.00\$
- Sainte-Ursule, 1886, 1891 (No 24)	14.00\$
- Missions du Haut-Saint-Maurice, 1886, 1891 (No 25) six paroisses: Saint-François-de-la-Croche dite "Saint-Hippolyte", Saint-Jean-Baptiste-de-la-Rivière-aux-Rats, Saint-Théodore-de-la-Grande-Anse, Saint-Nicolas-de-la-Mattawin, Mékinac et Saint-Zéphirin-deLa Tuque.	8.00\$
- St-Tite, 1886 (No 28) 429 familles	14.00\$

M.B.: En raison du coût élevé de la poste, nous devons majorer le coût pour l'envoi de ces publications. Pour chacune de ces brochures veuillez ajouter pour poste et manutention: **Au Canada: 1.75\$;**
Aux E.-U.: 2.00\$

SUIVRONT BIENTOT:

Les recensements des paroisses suivantes:

- Saint-Antoine-de-la-Rivière-du-Loup (Louiseville) 1886 (No 19)
- Saint-Alexis-des-Monts, 1886, 1891 (No 23)
- Sainte-Thècle, 1886, 1891 (No 26)
- La Visitation-de-la-Pointe-du-Lac, 1886, 1891 (No 27)

Le DISTRIBUTEUR: ARCHIVES DE L'ÉVÊCHE DE TROIS-RIVIÈRES

Att./Soeur Brigitte Hamel, S.C.O.
362, rue Bonaventure
Case postale 879
TROIS-RIVIÈRES, Qué.

Le chèque doit être fait à l'ordre de: **ARCHIVES DE L'ÉVÊCHE DE TROIS-RIVIÈRES**

Brigitte Hamel, S.C.O.

RECENSEMENT DE LA PAROISSE
SAINT-BONIFACE-DE-SHAWINIGAN

1891

TROIS-RIVIÈRES

1987

Dépôt légal - quatrième trimestre 1987
Bibliothèque nationale du Québec
Bibliothèque nationale du Canada
C1987, Copie Trois-Rivières
3124, De Courval
Trois-Rivières, Qué.
G8Z 1S6

Tous droits réservés pour tous les pays.

TABLE DES MATIÈRES

PREMIÈRE ÉGLISE	1
MISE À JOUR DE LA COLLECTION "RECENSEMENT"	2
INTRODUCTION	7
GUIDE D'UTILISATION	9
NOTES EXPLICATIVES	10
INTERPRÉTATION DU DESSIN DE LA COUVERTURE	10
Première partie: GROUPEMENT PAR MÉNAGES	11
Deuxième partie: INDEX DES PERSONNES RECENSÉES	41
REMERCIEMENTS AUX COMMANDITAIRES	63
REMERCIEMENTS AUX SOUSCRIPTEURS	68

INTRODUCTION

RAPPELS:

- DE QUELQUES DATES MÉMORABLES:

- 1859 (3 février): Érection canonique de la paroisse, par Monseigneur Thomas Cooke.
- 1859 (14 avril) : Érection civile.
- 1866: Ouverture des registres paroissiaux.

- DE QUELQUES TRADITIONS:

- Les "veillées d'autrefois": causettes, jeux, rencontres.
- La "glissoire à Caron" de 1924 à 1936: quarante pieds de hauteur, en glace vive, réservée aux enfants dans la matinée, aux jeunes le midi et aux adultes en soirée.
- Le "festival de la glissade" des années quatre-vingt: entretient chaque année les heureux souvenirs d'antan.

- DES PREMIÈRES INDUSTRIES:

- Manufacture de meubles de Monsieur Philippe Gélinas.
- Manufacture de tabac de Monsieur J.W. Boisvert qui embauche une dizaine de personnes.
- Manufacture de traînes sauvages, la "Laurentide Toboggan" de Monsieur Alphonse Gélinas, puis, vendue à Monsieur Antonio Héroux et ensuite à Monsieur Lucien Boucher et associés. On y employait une quinzaine d'hommes.
- Manufacture de raquettes chez Monsieur Gédéon Blais.
- Moulin à scie de Monsieur Jimmy Hill.
- Portes et châssis de Monsieur Edmond Aucoin.
- Crémérie de Monsieur Évariste Pellerin et Monsieur Émile Clermont.
- Transport scolaire avec Monsieur Alcide Desaulniers.
- Et, combien d'autres. Plus de quatre-vingt commerces et industries sont nés des humbles débuts et sont le gagne-pain de bon nombre de villageois.

- DES CONFLAGRATIONS:

- Feu de l'église, le 5 mai 1921.
- Incendie du moulin de Monsieur Jimmy Hill, en 1935, puis, deuxième incendie en 1938 et, un troisième, en 1960.

- DES ORGANISATIONS ET ASSOCIATIONS PAROISSIALES:

- 1945, Service des Loisirs
- 1946, Société Saint-Jean-Baptiste

1952, Chorale Saint-Boniface
1966, AFEAS: Association Féminine d'Éducation et d'Action Sociale
1966, Bibliothèque municipale
1967, Garde paroissiale
1972, Age d'Or
1974, Club Optimiste de Saint-Boniface
1975, Comité de la Fête Nationale
1979, Jeannettes
1979, Chorale de l'Aurevoir
1981, Meute, Louvetaux et Troupe éclaireurs
1982, Troupe Guide
1983, Petits Créateurs

"Les fruits ont passé la promesse des fleurs".

Rendons hommage à ces vaillants fondateurs et à leurs descendants, qui, par leur dynamisme éprouvé, continuent à développer leur patelin et à étendre leur bienfaisante et joyeuse influence sur les villages et villes d'alentour.

L'Auteur.

GUIDE D'UTILISATION

Première partie: GROUPEMENT PAR MÉNAGES

- Ordre alphabétique des familles
- Père "p"
- Mère "m"
- Enfant "e"
- Domestique "d"
- Autre "a"
- Profession

Deuxième partie: INDEX DES PERSONNES RECENSÉES

- Ordre alphabétique
- Numéro de page correspondant à la première partie
- Ordre du ménage
- Numéro distinguant chaque individu

Ce recensement a été fait le 22, le 23 et le 27 décembre 1890, et le 3 janvier 1891, par Monsieur Charles Bellemare, prêtre, curé.

QUELQUES NOTES EXPLICATIVES:

Les grands-parents sont généralement nommés les premiers, avec l'abréviation "p" (père), "m" (mère). Suit leur famille dont un fils marié porte également l'abréviation "p" (père), et, la belle-fille, "m" (mère). Viennent ensuite les noms de leurs enfants. L'ordre présenté lors du recensement est respecté quel que soit l'âge des enfants "e", sans se soucier de leur place chronologique dans la famille.

Les domestiques "d" font partie des ménages.

L'abréviation "a" (autre), présentée au haut des pages, comprend: orphelins, célibataires (frère ou soeur de l'un ou l'autre époux) ou toute autre catégorie de personnes partageant l'habitation ancestrale.

L'orthographe des noms ou des prénoms des personnes, a été transcrite intégralement.

Nous avons placé entre crochets carrés [], les identifications trouvées dans des sources généalogiques.

INTERPRETATION DU GRAPHIQUE DE LA COUVERTURE:

- Cercles, carrés et rectangles, à gauche et au bas de la page, reliés par des maillons de chaîne, représentent les ménages plus ou moins nombreux.

- Le double embranchement de droite, figure les ménages composés des grands-parents et de leurs enfants, auxquels se joint la famille de l'un de ses membres.

Première partie

GROUPEMENT PAR MÉNAGES

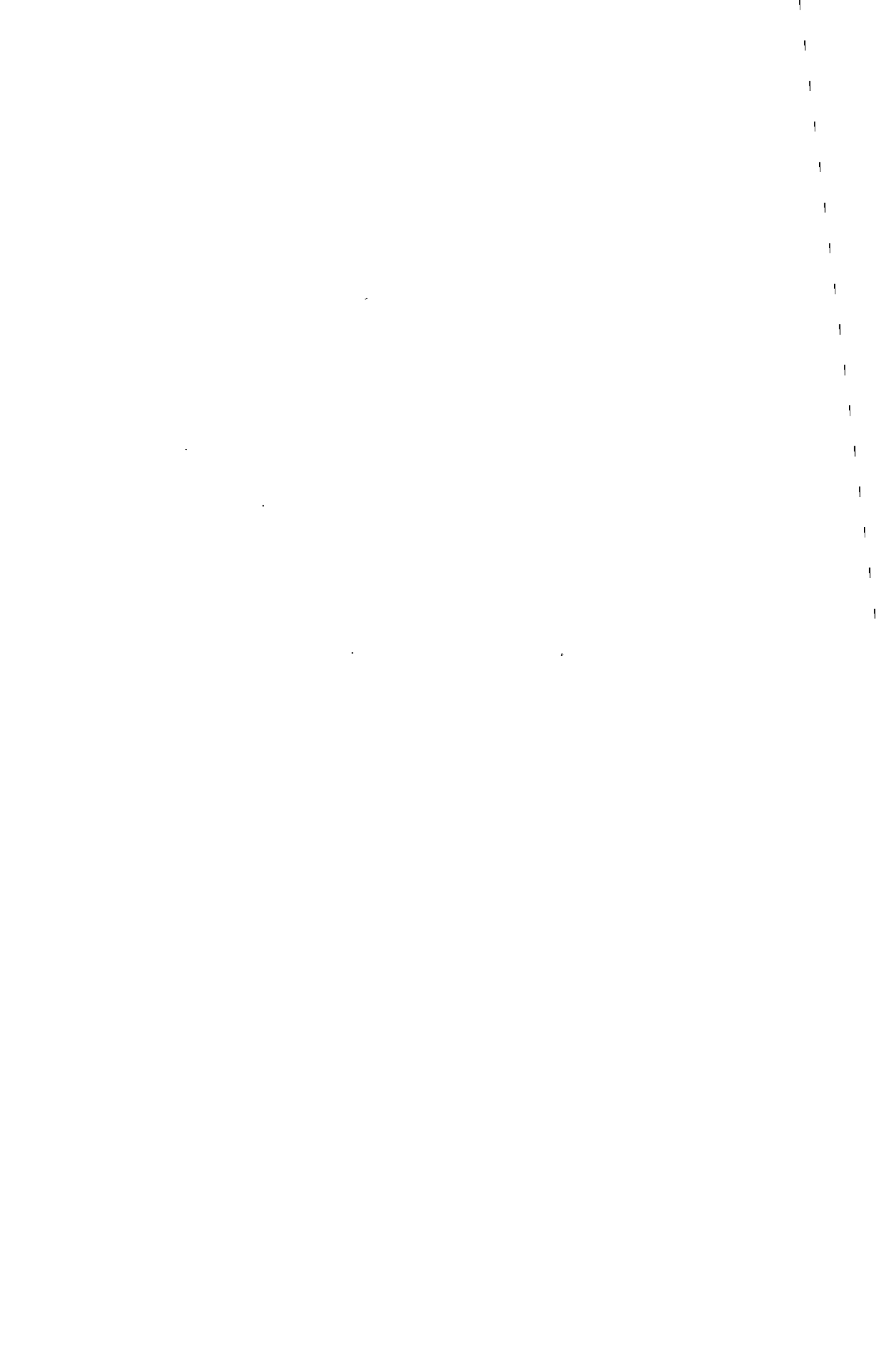

FAMILLES	Age	P	M	E	D	A	Profession
Ménage 1							
01 AUCOIN, Maxime	31	p					cultivateur
02 LACERTE, Nancy	29		m				
Ménage 2							
01 AUCOIN, Paul	56	p					cultivateur
02 BLAIS, Marie-Louise (défunte)			m				
03 AUCOIN, Évariste	17			e			
04 Marie-Louise	15			e			
05 Josaphat	14			e			
06 Edmond	12			e			
07 Alfred	10			e			
08 Émilie (2ndes nocés)	57		m				
Ménage 3							
01 BÉLAND, Sévère	53	p					cultivateur
02 RABOUIN, Julie	64		m				
03 BÉLAND, Julia	30			e			
04 Louise	26			e			
05 André	22			e			
06 Alphonse	17			e			
Ménage 4							
01 BÉLANGER, Hormisdas	26	p					cultivateur
02 BLAIS, Clercé	33		m				
Ménage 5							
01 BELLEMARE, Alfred	33	p					cultivateur
02 LEMAY, Azilda	30		m				
03 BELLEMARE, Léoda	4			e			
04 Émilien	2			e			
05 PELLERIN, Émilie (veuve Célestin Bellemare)	67		m				
Ménage 6							
01 BELLEMARE, Alfred	30	p					cultivateur
02 AUCOIN, Élizabeth	45		m				
03 BELLEMARE, Thomas	6			e			
04 Victoria	5			e			
05 AUCOIN, Adéline	54					a	
Ménage 7							
01 BELLEMARE, Augustin	46	p					cultivateur
02 LAMY, Adèle (défunte)			m				
03 BELLEMARE, Emma	15			e			
04 Omer	13			e			
05 Maria	9			e			
06 Joseph	6			e			
07 Fiore	5			e			
08 Aurora	3			e			
Ménage 8							

FAMILLES	Age	P	M	E	D	A	Profession
Ménage 8							
01 BELLEMARE, Charles	49	p					journalier
02 GÉLINAS, Mary	45		m				
03 BELLEMARE, Johnny	6			e			
04 BÉlly	5			e			
05 Emma	2			e			
Ménage 9							
01 BELLEMARE, Charles (ptre, curé)	44					a	
02 CARLE, Charles	40					d	
03 MORISSETTE, Victorine	29					d	
Ménage 10							
01 BELLEMARE, Hector	24					a	cultivateur
Ménage 11							
01 BELLEMARE, Jean-Baptiste	36	p					cultivateur
02 LEBLANC, Emma	25		m				
03 BELLEMARE, Évelina	3			e			
04 Cordélia	2			e			
05 Alfred	11ms			e			
Ménage 12							
01 BELLEMARE, Joseph	51	p					journalier
02 MAHEU, Olivine	53		m				
03 BELLEMARE, Wilfrid	20			e			
04 Joseph	18			e			
05 LACHANCE, Trefflé (absent)	-			-			
06 BELLEMARE, Luce	24		m				
07 LACHANCE, Trefflé	4			e			
Ménage 13							
01 BELLEMARE, Pierre	39	p					cultivateur
02 GÉLINAS, Caroline	39		m				
03 BELLEMARE, Caroline	10			e			
04 Pierre	8			e			
05 Actilia	6			e			
06 Albénie	4			e			
07 Séraphine	2			e			
Ménage 14							
01 BLAIS, Alexis	61	p					cultivateur
02 HOUDE, Rose de Lima	53		m				
03 BLAIS, Louisa	19			e			
04 Adolphe	16			e			
Ménage 15							
01 BLAIS, Charles (défunt)		p					
02 GÉLINAS, Cécile	65		m				journalier
03 BLAIS, Édouard	28			e			
04 DURAND, Josaphat	7					a	

FAMILLES	Age	P	M	E	D	A	Profession
Ménage 16							
01 BLAIS, Élie	53	p					journalier
02 GRENIER, Pélage	60		m				
03 BLAIS, Napoléon	23			e			
Ménage 17							
01 BLAIS, Joseph	39	p					cultivateur
02 GÉLINAS, Victoria	39		m				
03 BLAIS, Rose-Anna	12			e			
04 Ferdinand	7			e			
05 Adrien	6			e			
06 Aldéa	2			e			
07 Elpide	7ms			e			
08 Hector	[omis]			[omis]			
Ménage 18							
01 BLAIS, Joseph	30	p					journalier
02 GRENIER, Hermine	50		m				
Ménage 19							
01 BLAIS, Moïse	57	p					cultivateur
02 GIRARD, Émélie	64		m				
03 BLAIS, Florida	26			e			
04 Éva	20			e			
Ménage 20							
01 BOISVERT, Antoine	80	p					
02 CORRIVEAU, Émérence	68		m				
03 BOISVERT, Pierre	46	p					cultivateur
04 CARLE, Émérence	37		m				
05 BOISVERT, Wilfrid	15			e			
06 Mastaf	11			e			
07 Alma	9			e			
08 Arthur	6			e			
09 Théofida	4			e			
10 Donat	18ms			e			
Ménage 21							
01 BOISVERT, Joseph	32	p					cultivateur
02 MORACHE, Ozine [Odile]	31		m				
03 BOISVERT, Marie-Louise	5			e			
04 Rosa	4			e			
05 Victoria	2			e			
06 Joseph	1			e			
Ménage 22							
01 BOISVERT, Louis	53	p					cultivateur
02 HOUDE, Sophie (défunte)			m				
03 BOISVERT, Odélie	15			e			
04 LESIEUR, Henriette (2ndes noces)	43		m				
05 BOISVERT, Donias	9			e			

FAMILLES	Age	P	M	E	D	A	Profession
06 BOISVERT, Élie	7			e			
07 Mélima	4			e			
Ménage 23							
01 BOISVERT, Michel	74	p					cultivateur
02 LACERTE, Lucie (défunte)			m				
03 BOISVERT, Mélima	30			e			
Ménage 24							
01 BOISVERT, Philippe	28	p					cultivateur
02 GÉLINAS, Agnès	33		m				
03 BOISVERT, Marie-Léda	2			e			
04 Willy	5ms			e			
Ménage 25							
01 BOUCHER, Calixte	49	p					cultivateur
02 ROBERT, Éléonore	48		m				
03 BOUCHER, Adélarde	24			e			
04 Ernest	16			e			
05 Florida	10			e			
06 Victor	8			e			
07 Amanda	5			e			
08 Maria	3			e			
Ménage 26							
01 BOUCHER, Jérôme	72	p					cultivateur
02 LAMBERT, Léocadie	73		m				
03 BOUCHER, Odile	40			e			
04 Francis	37			e			
Ménage 27							
01 BOURASSA, Elzéar	38	p					cultivateur
02 GÉLINAS, Odélie	30		m				
03 BOURASSA, Almida	12			e			
04 Diana	9			e			
05 Auréa	8			e			
06 Sara	7			e			
07 Louisa	5			e			
08 Philippe	4			e			
09 Adjutor	2			e			
10 Angéline	3ms			e			
Ménage 28							
01 BOURASSA, Joseph	57	p					menuisier
02 DESCÔTEAUX, Caroline	48		m				
03 HÉROUX, Adeline	7					a	
Ménage 29							
01 BOURASSA, Sergius	36	p					cultivateur
02 LACERTE, Délia	32		m				
03 BOURASSA, Albert	9			e			

FAMILLES	Age	P	M	E	D	A	Profession
04 BOURASSA, Glorianna	7			e			
05 Édouardina	6			e			
06 Albertine	5			e			
07 Alcide	3			e			
08 Maria	1			e			
Ménage 30							
01 CARLE, Charles	40	p					journalier
02 TRAHAN, Hermine	40		m				
03 CARLE, Adelme	14			e			
04 Philémon	1			e			
05 LANDRY, Artème	18					a	
Ménage 31							
01 CARLE, Louis	42	p					cultivateur
02 PICOTTE, Caroline	47		m				
03 CARLE, François	15			e			
04 Marie-Louise	13			e			
05 Alfred	10			e			
06 Edmond	2			e			
Ménage 32							
01 CARLE, Luc	69	p					commerçant
02 LAMARE, Caroline (2e femme)	63		m				
03 CARLE, Napoléon	17			e			
04 DUFRESNE, Laura	23					a	
Ménage 33							
01 CARON, François	59	p					cultivateur
02 PÉLISSIER, Christine-Anne	58		m				
03 CARON, Harmaÿsse	33			e			
04 Anné	31			e			
05 Victor	26			e			
06 Flore	19			e			
07 Charles-Édouard	17			e			
Ménage 34							
01 CARON, Louis	40	p					boucher
02 RABOUIN, Aurélie	40		m				
03 CARON, Angéline	17			e			
04 Évelina	16			e			
05 Azilda	13			e			
06 Eugénie	11			e			
07 Clothilde	6			e			
08 Hélène	3			e			
09 Philippe	18ms			e			
Ménage 35							
01 CARON, Omer	59	p					colporteur
02 BURGIN, Hélène	53		m				
03 COMEAU, Emma	31					a	

FAMILLES	Age	P	M	E	D	A	Profession
Ménage 36							
01 CARON, Onésime	54	p					cultivateur
02 GÉLINAS, Philomène	49		m				
03 CARON, Jean-Baptiste	25			e			
04 Joseph	23			e			
05 Cyriac	17			e			
06 Maria	12			e			
07 Marie-Louise	9			e			
Ménage 37							
01 CARON, Thomas	31	p					cultivateur
02 LAMBERT, Emma	34		m				
03 CARON, Donat	7			e			
04 Albertine	5			e			
05 Élodie	4			e			
06 Clara	2			e			
07 Joseph	1			e			
Ménage 38							
01 CHAINÉ, Fridolin	47	p					cultivateur
02 VILLEMURE, Delphine	47		m				
03 CHAINÉ, Arsène	23			e			
04 Marie	16			e			
05 Olida	11			e			
Ménage 39							
01 CHAINÉ, Israël	58	p					cultivateur
02 GÉLINAS, Olivine	57		m				
03 CHAINÉ, Sévérine	30			e			
04 Joseph	26			e			
05 Délia	24			e			
06 Malvina	22			e			
07 Cyrien	20			e			
08 Eizéar	16			e			
09 Rose-Anna	13			e			
10 Evéline	10			e			
Ménage 40							
01 CHAINÉ, Joseph	57	p					menuisier
02 BELLEMARE, Henriette	51		m				
Ménage 41							
01 CHAINÉ, Raphaël	56	p					cultivateur
02 BOUCHER, Hermine	46		m				
03 CHAINÉ, Adélar	22			e			
04 Amédée	16			e			
05 CHAINÉ, Raphaël	25	p					
06 PELLERIN, Evéline	18		m				
Ménage 42							
01 DE VARENNES, Philémon	29			e			notaire

FAMILLES	Age	P	M	E	D	A	Profession
02 DE VARENNES, Ozéline	34			e			
Ménage 43							
01 DÉSAULNIERS, Isaac	48	p					cultivateur
02 BEAULIEU, Caroline	48		m				
03 DÉSAULNIERS, Amanda	14			e			
04 Marie-Louise	11			e			
05 Éphrem	9			e			
Ménage 44							
01 DÉSAULNIERS, Joseph	63	p					marchand
02 THISDELLE, Élizabéth	57		m				
03 DÉSAULNIERS, Laura	18			e			
04 Denis	16			e			
05 DÉSAULNIERS, Ludger	25	p					
06 CARON, Élise	24		m				
07 DÉSAULNIERS, Ernestine	3			e			
08 DÉSAULNIERS, Alphonse	18ms			e			
Ménage 45							
01 DÉSAULNIERS, Joseph	30	p					cultivateur
02 MOREL, Délia	27		m				
03 DÉSAULNIERS, Wilfrid	3			e			
04 Éléonore	8ms			e			
Ménage 46							
01 DÉSAULNIERS, Moïse	64	p					cultivateur
02 CHEVALIER, Élixa (2ndes noces)	55		m				
03 DÉSAULNIERS, David	24			e			
04 MASSON, Arlène	19					a	
Ménage 47							
01 DÉSAULNIERS, Thomas (défunt)		p					
02 DESCHESNES, Marie-Louise	56		m				
03 DÉSAULNIERS, Augustin	24			e			
04 Rébecca	21			e			
05 Gustave	19			e			
06 Irénée	17			e			
07 DÉSAULNIERS, Joseph	25	p					
08 LUPIEN, Lafseur	21		m				
Ménage 48							
01 DÉSAULNIERS, Thomas	29	p					cultivateur
02 CARON, Alphonsine	28		m				
03 DÉSAULNIERS, Béatrice	2			e			
04 DÉSAULNIERS, Irénée	1			e			
Ménage 49							
01 DESCHESNES, Évariste	24	p					cultivateur
02 VILLEMURE, Évéline	32		m				
03 DESCHESNES, Elzéar	3			e			

FAMILLES	Age	P	M	E	D	A	Profession
04 DESCHESNES, Donalda	2			e			
05 Henri	1			e			
Ménage 50							
01 DESCÔTEAUX, Benjamin	52	p					cultivateur
02 GÉLINAS, Rose de Lima	54		m				
03 DESCÔTEAUX, Amaryllis	22			e			
04 Mastaf	20			e			
05 Rose-Anna	13			e			
06 DESCÔTEAUX Joseph	26	p					
07 GÉLINAS, Emma	25		m				
08 DÉCÔTEAUX, Exina	10ms			e			
09 LAFRENIÈRE, Alfred (défunt)		p					
10 DÉCÔTEAUX, Emma	19		m				
11 LAFRENIÈRE, Sara	2			e			
Ménage 51							
01 DESCÔTEAUX, Maxime	40	p					cultivateur
02 CARON, Mary	36		m				
03 DESCÔTEAUX, Téléspore	11			e			
04 Thomas	9			e			
05 Athanase	5			e			
06 Albert	3			e			
07 Elphège	1			e			
Ménage 52							
01 DUBÉ, Denis	27	p					journalier
02 LAVERGNE, Marie	30		m				
03 DUBÉ, Mary-Jane	9			e			
04 Césarie	7			e			
05 Dovrica [Ludovica]	6			e			
06 Laura	4			e			
07 Florelida	3			e			
Ménage 53							
01 DUBÉ, François	58	p					menuisier
02 ALLARD, Sophie	59		m				
03 DUBÉ, Joseph	20			e			
04 DUBÉ, Arthur	31	p					journalier
05 GRENIER, Délia	21		m				
Ménage 54							
01 DUBÉ, Joseph	36	p					journalier
02 LAVERGNE, Adéline	25		m				
03 DUBÉ, Adéline	7			e			
04 DUBÉ, Angéline	18ms			e			
05 Maria	3ms			e			
Ménage 55							
01 DUBÉ, Louis	32	p					cultivateur
02 LEMAY, Céline	32		m				

FAMILLES	Age	P	M	E	D	A	Profession
03 CÔTÉ, Louise (veuve Ant. Dubé)	64		m				
Ménage 56							
01 DUGRÉ, Joseph	72	p					journalier
02 GRENIER, Marie (3e femme)	39		m				
03 PÉRIGORD, Ovilla	18ms					a	
04 CHOUINARD, Flore	9ms					a	
Ménage 57							
01 DUGRÉ, Louis	59	p					journalier
02 BOISVERT, Oliva	41		m				
03 DUGRÉ, Omer	21			e			
04 Albert	17			e			
05 Astique	13			e			
06 Amédée	9			e			
07 Albina	7			e			
Ménage 58							
01 DUGRÉ, Théophile	67	p					journalier
02 MILETTE, Émélie	71		m				
03 MARTIN, Félicité (veuve Ol. Rivard)	89					a	
04 HAMEL, Marcelline (veuve F.-X. Leclerc)	72					a	
Ménage 59							
01 DUPONT, Dionys	28	p					cultivateur
02 BOISVERT, Évelina	20		m				
Ménage 60							
01 FISET, Louis-Philippe	36					a	médecin
Ménage 61							
01 FRÉCHETTE, Antoine	56	p					rentier
02 BELLEMARE, Olivine	48		m				
Ménage 62							
01 GÉLINAS, Alexis	28	p					meunier
02 ALLARD, Méthalde	25		m				
03 GÉLINAS, Alphonse	27					a	
Ménage 63							
01 GÉLINAS, Charles	54			e			cultivateur
02 Hermine	36			e			
Ménage 64							
01 GÉLINAS, Clément	53	p					cultivateur
02 BOUCHER, Olivine	48		m				
03 GÉLINAS, Louis	23			e			
04 Napoléon	21			e			
05 Malvina	19			e			
06 Georgina	17			e			
07 Arthur	15			e			

FAMILLES	Age	P	M	E	D	A	Profession
08 GÉLINAS, Azilda	13			e			
09 Ferdinand	10			e			
Ménage 65							
01 GÉLINAS, Édouard	35	p					cultivateur
02 ISABELLE, Elzire	39		m				
03 GÉLINAS, Oléda	14			e			
04 Albéric	13			e			
05 Albertine	11			e			
06 Cléophas	10			e			
07 Édouard	4			e			
08 GÉLINAS, Paul	75	p					
Ménage 66							
01 GÉLINAS, Élie	40	p					cultivateur
02 CHAINÉ, Marie	44		m				
03 GÉLINAS, Élisée	20			e			
04 Alphonse	18			e			
05 Joseph	17			e			
06 Maria	9			e			
07 Raphaël	8			e			
08 Eulalie	4			e			
09 Zélica	2			e			
10 Bertha	3ms			e			
Ménage 67							
01 GÉLINAS, Élie	33	p					cultivateur
02 HILL, Anné	27		m				
03 GÉLINAS, Adéline	6			e			
04 Élisée	5			e			
05 Borromée	3			e			
06 Angéline	5ms			e			
Ménage 68							
01 GÉLINAS, François	50	p					cultivateur
02 MATHEAU, Stéphanie	43		m				
03 GÉLINAS, Arthur	22			e			
04 Joseph	16			e			
05 Lydia	14			e			
06 Odilon	10			e			
07 Georgina	7			e			
08 Alphonse	5			e			
09 Athanase	2			e			
Ménage 69							
01 GÉLINAS, Hilaire (défunt)		p					
02 MILETTE, Apolline	48		m				
03 GÉLINAS, Élizabeth	13			e			
Ménage 70							
01 GÉLINAS, Isaac	61	p					cultivateur
D2 DUPONT, Domitille	58		m				

FAMILLES	Age	P	M	E	D	A	Profession
03 GÉLINAS, Joseph	32			e			
04 Marie-Louise	21			e			
05 Georgina	19			e			
Ménage 71							
01 GÉLINAS, Jean Baptiste (défunt)		p					
02 CARON, Adèle	49		m				cultivateur
03 GÉLINAS, Harmaïsse	29			e			
04 Léon	27			e			
05 Oliva	24			e			
06 Harméline	22			e			
07 Rose-Anna	20			e			
Ménage 72							
01 GÉLINAS, Joseph	52	p					cultivateur
02 LORD, Sophie	53		m				
03 GÉLINAS, Godefroi	18			e			
04 Azilda	17			e			
05 Eugénie	14			e			
06 Régina	8			e			
Ménage 73							
01 GÉLINAS, Joseph	46	p					cultivateur
02 GÉLINAS, Marie	38		m				
03 Adolphe	7			e			
04 Olida	6			e			
05 Jean-Baptiste	4			e			
06 Léda	2			e			
07 Joseph	1			e			
08 GÉLINAS, Émélie	56					a	
09 GÉLINAS, Marie	55					a	
10 GÉLINAS, Philomène	53					a	
11 GÉLINAS, Louise	43					a	
12 LAPOLICE, Sévère (adopté)	27					a	
Ménage 74							
01 GÉLINAS, Joseph (défunt)		p					
02 LAMY, Anné	33		m				
03 GÉLINAS, Marie-Anna	10			e			
04 Honorine	8			e			
05 Henri	6			e			
06 Emma	3			e			
Ménage 75							
01 GÉLINAS, Louis	51	p					cultivateur
02 VILLEMURE, Marie	49		m				
03 GÉLINAS, Augusta	18			e			
04 Zotique	14			e			
05 Alméria	12			e			
06 Olida	10			e			
07 Dorilda	7			e			
08 Rose-Anna	5			e			

FAMILLES	Age	P	M	E	D	A	Profession
Ménage 76							
01 GÉLINAS, Napoléon	27	p					cultivateur
02 LACERTE, Harméline	28		m				
03 GÉLINAS, Philippe	5			e			
04 Elodia	1			e			
05 LAFOND, Amédée	24	p					
06 GÉLINAS, Flora	31		m				
07 LEBLANC, Marguerite (veuve Paul Gélinas)	68		m				
Ménage 77							
01 GÉLINAS, Onésime	31	p					journalier
02 BELLEMARE, Maria	24		m				
03 GÉLINAS, Elzire	49					a	
Ménage 78							
01 GÉLINAS, Philippe	29	p					commerçant
02 BOUCHER, Edwige	29		m				
03 GÉLINAS, Maria	8			e			
04 Albertine	7			e			
05 Flora	6			e			
06 Odilon	4			e			
07 Bella	2			e			
Ménage 79							
01 GÉLINAS, Thomas	41	p					cultivateur
02 ST-PIERRE, Mélodie (défunte)			m				
03 GÉLINAS, Aimisine	13			e			
04 Léontine	7			e			
05 Dégneur	4			e			
06 LEMAY, Delvina [2ndes nocés]	25		m				
07 GÉLINAS, Philias	2			e			
Ménage 80							
01 GÉLINAS, Thomas	36	p					cultivateur
02 LAMY, Agnès	24		m				
03 GÉLINAS, Angélinas	3			e			
04 Albert	1			e			
Ménage 81							
01 GÉLINAS, Thomas	29	p					cultivateur
02 GÉLINAS, Amanda	26		m				
03 Wilfrid	5			e			
04 Léda	4			e			
05 Aldéa	2			e			
06 Donat	8ms			e			
Ménage 82							
01 GERBEAU, Charles	45	p					cultivateur
02 LAMPRON, Hermine (défunte)			m				
03 GERBEAU, Charles-Édouard	20			e			

FAMILLES	Age	P	M	E	D	A	Profession
04 GERBEAU, Albina	18			e			
05 Flora	17			e			
06 Exina	15			e			
07 LEMIRE, Rosalie (2ndes nocés)	57		m				
Ménage 83							
01 GERBEAU, Édouard	40	p					marchand
02 ST-ONGE, Rose de Lima	47		m				
03 GERBEAU, Cléophas	11			e			
Ménage 84							
01 GERBEAU, Élie	74	p					cultivateur
02 DÉSAULNIERS, Marguerite	73		m				
03 GERBEAU, Marie	43			e			
04 Jean-Baptiste	35	p					
05 LORD, Anné	30		m				
06 GERBEAU, Philiás	4			e			
07 Mathias	2			e			
08 Armand	2ms			e			
09 GERBEAU, Marguerite	47		m				
10 PRATTE, Josaphat	20	p					
Ménage 85							
01 GERBEAU, Élie	50	p					cultivateur
02 BOURASSA, Hélène	40		m				
03 GERBEAU, Jeanne	19			e			
04 Hermile	17			e			
05 Flora	15			e			
06 Odélie	14			e			
07 Évangéline	10			e			
08 Élidias	8			e			
09 Lucinda	6			e			
10 Laura	5			e			
11 Albert	1			e			
Ménage 86							
01 GIRARD, Francis	56	p					journalier
02 DUGRÉ, Olivine (défunte)			m				
03 GIRARD, Eugénie	13			e			
04 Alméria	8			e			
05 PRATTE, Rosalie (2ndes nocés)	37		m				
06 GIRARD, Marie-Louise	6ms			e			
Ménage 87							
01 GRENIER, Adélard	28	p					cultivateur
02 DÉSAULNIERS, Adéline	21		m				
03 GRENIER, Willy	4			e			
04 GRENIER, Agnès	2			e			
Ménage 88							
01 GRENIER, Jacob	35	p					journalier
02 BLAIS, Zélia	29		m				

FAMILLES	Age	P	M	E	D	A	Profession
03 GRENIER, Harméline	6			e			
04 Josaphat	4			e			
05 Frank	7ms			e			
Ménage 89							
01 GRENIER, Jean	49	p					cultivateur
02 HAMEL, Angèle (défunte)			m				
03 GRENIER, Georgianna	12			e			
04 Charles-Édouard	8			e			
05 BOURASSA, Odile (2ndes nocés)	43		m				
06 GRENIER, Diane	4			e			
07 Évéline	11ms			e			
Ménage 90							
01 GRENIER, Onésime	39	p					journalier
02 LACOMBE, Odile	35		m				
03 GRENIER, Josaphat	9			e			
04 Joséphine	6			e			
05 Artème	4			e			
06 Siméon	2			e			
07 LACOMBE, Thomas	39					a	journalier
Ménage 91							
01 GUILLEMETTE, Joseph	52	p					rentier
02 BELLEMARE, Philomène	48		m				
03 GRENIER, Harméline	18					a	
Ménage 92							
01 HAMEL, Narcisse	49	p					cultivateur
02 GRENIER, Félicité	53		m				
03 HAMEL, Victor	16			e			
04 Narcisse	12			e			
05 François	74	p					
Ménage 93							
01 HÉROUX, Pierre	34	p					marchand
02 HÉROUX, Sara (défunte)			m				
03 Antonio	7			e			
04 Elphège	4			e			
05 BIRON, Adrienne(2ndes nocés)	28		m				
06 HÉROUX, Rodrigue	1			e			
07 Adélard	20					a	
Ménage 94							
01 HÉROUX, Pierre	28					a	journalier
Ménage 95							
01 HÉROUX, Pierre	27	p					cultivateur
02 LORD, Harménie (défunte)			m				
03 HÉROUX, Philias	3			e			

FAMILLES	Age	P	M	E	D	A	Profession
Ménage 96							
01 HOUDE, Théodule	58	p					cultivateur
02 BERGERON, Sophie	60		m				
03 HOUDE, Adolphe	20			e			
Ménage 97							
01 LACERTE, Ernest	37	p					cultivateur
02 LAMY, Amanda	28		m				
03 LACERTE, Maria	7			e			
04 Joseph	6			e			
05 Wilbry	4			e			
06 Adéïard	18ms			e			
Ménage 98							
01 LACERTE, Euchariste	38	p					journalier
02 LANDRY, Luce	38		m				
03 LACERTE, Almondine	6			e			
04 Clarina	3			e			
05 Joseph	2			e			
06 Hormisdas	5ms			e			
07 LAMPRON, Émélie (veuve Antoine Lacerte)	69					a	
Ménage 99							
01 LACERTE, Félix	20	p				a	cordonnier
02 LACERTE, Anna	18					a	
Ménage 100							
01 LACERTE, Raphaël	64	p					cultivateur
02 LACERTE, Thomas	27	p					
03 GERBEAU, Anna	23		m				
04 LACERTE, Honorat	3			e			
05 Adjutor	2			e			
Ménage 101							
01 LACOMBE, Edmond	27	p					cordonnier
02 GÉLINAS, Degneur	20		m				
03 LACOMBE, Lydia	3			e			
04 Virginie	2			e			
05 Edmond	9ms			e			
Ménage 102							
01 LACOURSIÈRE, Hercule	35	p					cultivateur
02 AUGER, Philomène	36		m				
03 LACOURSIÈRE, Azélie	11			e			
04 Hermile	9			e			
Ménage 103							
01 LAFOND, Nazaire	35	p					forgeron
02 BOISVERT, Agnès	34		m				
03 LAFOND, Adéïina	13			e			
04 Clercé	9			e			

FAMILLES	Age	P	M	E	D	A	Profession
05 LAFOND, Anna	6			e			
06 Héloïse	4			e			
07 Gelsomina	2			e			
Ménage 104							
01 LAFRENIÈRE, Narcisse	54	p					cultivateur
02 GÉLINAS, Luce	57		m				
03 LAFRENIÈRE, Benjamin	24			e			
04 Denis	22			e			
05 Joseph	20			e			
06 Alexina	18			e			
Ménage 105							
01 LAFRENIÈRE, Onésime	42	p					cultivateur
02 LACOURSIÈRE, Azilda	33		m				
03 LAFRENIÈRE, Marie-Louise	8			e			
04 Wilfrid	4			e			
05 Aldéa	10ms			e			
06 GERBEAU, Aurélie (veuve Ignace Lacoursière)	69		m				
Ménage 106							
01 LAJOIE, Maxime GÉRIN-	46	p					journalier
02 CARON, Caroline	42		m				
03 LAJOIE, Laïseur	16			e			
04 Eugénie	14			e			
05 Clara	11			e			
06 Émile	8			e			
07 Denis	5			e			
08 Ovide	3			e			
09 CARON, Lumina	33					a	
Ménage 107							
01 LAMBERT, Augustin	52	p					cultivateur
02 ST-ONGE, Philomène (défunte)			m				
03 LAMBERT, Adéïard	18			e			
04 Denis	17			e			
05 Elzéar	14			e			
06 Ernest	12			e			
07 Alma	10			e			
08 Éphrem	8			e			
09 Philias	6			e			
10 CÔTÉ, Aurise (2ndes nocés)	52		m				
Ménage 108							
01 LAMBERT, Félix (défunt)		p					
02 LUPIEN, Alexina (défunte)			m				
03 LAMBERT, Clara	11			e			
04 Joseph	10			e			
05 Cyprien	8			e			
06 FERRON, Éïisa (2ndes nocés)	39		m				

FAMILLES	Age	P	M	E	D	A	Profession
07 LAMBERT, Nérée	3			e			
08 Omer	2			e			
09 Édouardina	1			e			
Ménage 109							
01 LAMBERT, Louis	69	p					cultivateur
02 DROLET, Madeleine	69		m				
03 LAMBERT, Napoléon	30	p					
04 GRENIER, Marie	27		m				
05 LAMBERT, Ovide	5			e			
06 Sara	2			e			
07 Ludger	8ms			e			
08 LAMBERT, Anna (femme de Luc Boucher)	23		m				
09 BOUCHER, Évéline	3ms			e			
Ménage 110							
01 LAMPRON, Narcisse	52	p					cultivateur
02 LEMAY, Pélagie	64		m				
03 LAMPRON, Uldéric	24			e			
04 Marie	19			e			
Ménage 111							
01 LAMPRON, Narcisse	28	p					cultivateur
02 ST-ONGE, Marie	29		m				
03 LAMPRON, Léontine	13ms			e			
Ménage 112							
01 LAMPRON, Olivier	42	p					cultivateur
02 CARON, Marie	43		m				
03 LAMPRON, Résina	16			e			
04 Isate	13			e			
05 George	11			e			
06 Rosalème	9			e			
07 Victor	8			e			
08 Odélide	5			e			
09 Mathias	3			e			
10 CARON, Solyme	79	p					
Ménage 113							
01 LAMPRON, Philorum	29	p					cultivateur
02 LORD, Lumina	24		m				
03 LAMPRON, Omer	5			e			
04 Léoda	3			e			
05 Laudia	6ms			e			
Ménage 114							
01 LAMPRON, Sévère	47	p					cultivateur
02 LORD, Adéline	49		m				
03 LAMPRON, Albina	17			e			
04 Eugénie	15			e			
05 Eulalie	11			e			

FAMILLES	Age	P	M	E	D	A	Profession
06 GÉLINAS, Anastasie (veuve Olivier Lampron)	70		m				
Ménage 115							
01 LAMPRON, Thomas	26	p					journalier
02 MASSON, Émélie	22		m				
03 LAMPRON, Marie	3			e			
04 Joseph	6ms			e			
Ménage 116							
01 LAMY, Adolphe	33	p					cultivateur
02 GÉLINAS, Oliva	36		m				
03 LAMY, Athanase	4			e			
04 Évariste	3			e			
05 Josaphat	2			e			
06 Laura	9ms			e			
Ménage 117							
01 LAMY, Charles	39	p					commerçant
02 LACERTE, Georgina	35		m				
03 LAMY, Exilda	16			e			
04 Mirelda	12			e			
05 Alcime	10			e			
06 Edouardina	8			e			
07 Marie-Louise	6			e			
08 Antoni	4			e			
09 Alice	8ms			e			
Ménage 118							
01 LAMY, Luc	60	p					cultivateur
02 MILOT, Delphine (défunte)			m				
03 LAMY, Anna	29			e			
04 Flora	23			e			
05 Rébecca	22			e			
06 Emma	20			e			
07 Alphonsine	19			e			
08 LAMY, Arthur	27	p					
09 TRAHAN, Anna	30		m				
10 LAMY, Marie-Anne	1			e			
11 HÉROUX, Sophie (2e femme de Luc Lamy)	60		m				
Ménage 119							
01 LAMY, Pierre	43	p					cultivateur
02 LEMIRE, Délia	42		m				
03 LAMY, Évéline	13			e			
04 Alfred	9			e			
05 Joseph	6			e			
06 Ovila	2			e			
Ménage 120							

FAMILLES	Age	P	M	E	D	A	Profession
Ménage 120							
01 LAMY, Prosper	40	p					cultivateur
02 MILOT, Éliisa	35		m				
03 LAMY, Anna	15			e			
04 Palméla	13			e			
05 Éphrem	12			e			
06 Adélard	5			e			
07 Oscar	2			e			
08 Charles-Arthur	1			e			
Ménage 121							
01 LAMY, Zacharie	25	p					cultivateur
02 PELLERIN, Emma	21		m				
03 LAMY, Laura	3			e			
Ménage 122							
01 LANGLOIS, Godefroi	36	p					journalier
02 LACERTE, Zélia	35		m				
03 LANGLOIS, Mathilda	4			e			
04 Antonio	2			e			
Ménage 123							
01 LANGLOIS, Louis	32	p					journalier
02 GÉLINAS, Éliisa (défunte)			m				
03 LANGLOIS, Josaphat	13			e			
04 DUBÉ, Édwige (2ndes nocés)	25		m				
05 LANGLOIS, Elpide	4			e			
06 Hector	1			e			
Ménage 124							
01 LAPERRIÈRE, Antoine	60	p					forgeron
02 LESAGE, Eugénie	60		m				
03 LAPERRIÈRE, Évangéline	29			e			
04 Edmond	20			e			
05 Alexandre	19			e			
06 LESAGE, Félicité (veuve F.X.A. Rivard)	67					a	
Ménage 125							
01 LAPERRIÈRE, Jean-Baptiste	49	p					cultivateur et
02 LAFRENIÈRE, Félonise (défunte)(1ères n.)			m				bedeau
03 LAPERRIÈRE, Ernest	20			e			
04 Joseph	18			e			
05 Napoléon	15			e			
06 LAFRENIÈRE, Déliia (2ndes nocés) (défunte)			m				
07 LAPERRIÈRE, Anna	11			e			
08 Georgina	10			e			
09 Édouard	8			e			
10 Alphonsine	6			e			
11 BOURASSA, Hermine (3es nocés)	45		m				
12 LAPERRIÈRE, Louis-Georges	18ms			e			

FAMILLES	Age	P	M	E	D	A	Profession
13 LEMAY, Edmond	9					a	
14 LEMAY, Denis	6					a	
Ménage 126							
01 LAPERRIÈRE, Philippe	31	p					menuisier
02 LAMBERT, Clara	25		m				
03 LAPERRIÈRE, Antonio	3			e			
04 Valentine	2			e			
05 Camille	7ms			e			
Ménage 127							
01 LAPOINTE, Joseph (défunt)		p					
02 DUGRÉ, Émilie	40		m				
03 LAPOINTE, Ludger	20			e			
04 Napoléon	18			e			
05 Henry	15			e			
06 Edmond	13			e			
Ménage 128							
01 LAPOLICE, Jean	65	p					cultivateur
02 AUGER, Ursule (défunte)			m				
03 LAPOLICE, Jean-Baptiste	39			e			
04 LACERTE, Élise (3e femme de 01)	54		m				
05 LAPOLICE, Victor	18			e			
Ménage 129							
01 LAPOLICE, Jean-Baptiste (défunt)		p					
02 ALLARD, Denise	53		m				
03 LAPOLICE, Philius	24			e			
04 Léonise	19			e			
05 Malvina	14			e			
Ménage 130							
01 LAPOLICE, Onésime	55	p					cultivateur
02 LACERTE, Hermina (2e femme)	31		m				
03 LAPOLICE, Malvina	9			e			
04 Arthur	7			e			
05 Maria	4			e			
06 Mézélia	3			e			
07 Sara	1			e			
08 Léonise	[omis]			e			
Ménage 131							
01 LAPOLICE, Raphaël (veuf)	60	p					cultivateur
Ménage 132							
01 LAVERGNE, Benjamin	43	p					cultivateur
02 GRENIER, Joséphine	46		m				
03 LAVERGNE, Napoléon	21			e			
04 Marie-Anne	19			e			
05 Marie-Louise	18			e			

FAMILLES	Age	P	M	E	D	A	Profession
06 LAVERGNE, Joseph	17			e			
07 Arthur	15			e			
08 Édouard	14			e			
09 Albina	12			e			
10 Philias	9			e			
11 Rébecca	7			e			
12 Élie	5			e			
13 DESCHESNES, Josephte (veuve Etien. Lavergne)	63		m				
Ménage 133							
01 LEBLANC, Charles	52	p					cultivateur
02 LEMAY, Dorimène	43		m				
03 LEBLANC, Maria	14			e			
04 Sara	12			e			
05 Anna	10			e			
06 Josaphat	3			e			
Ménage 134							
01 LEBLANC, Pierre	56	p					cultivateur
02 FLAGEOLLE, Agnès	56		m				
03 LEBLANC, Philomène	22			e			
04 Oscar	18			e			
05 James	17			e			
06 Albina	15			e			
Ménage 135							
01 LEMAY, Alexis	28	p					cultivateur
02 BOISVERT, Virginia	24		m				
03 LEMAY, Théodora	18ms			e			
04 Lucien	2ms			e			
Ménage 136							
01 LEMAY, Benjamin	81	p					rentier
02 AUBRY, Élisabeth (3e femme)	57		m				
Ménage 137							
01 LEMAY, Benjamin	41	p					journalier
02 PRATTE, Mathilde	41		m				
03 LEMAY, Anna	11			e			
04 Josaphat	9			e			
05 Emma	6			e			
06 Gelsomina	4			e			
07 Édouardina	2			e			
08 Albert	7ms			e			
Ménage 138							
01 LEMAY, Jean-Baptiste	54	p					cultivateur
02 TESSIER, Denise (défunte)			m				
03 LEMAY, Édouard	21			e			
04 Marie-Louise	16			e			

FAMILLES	Age	P	M	E	D	A	Profession
05 LEMAY, Céline	14			e			
06 Olivier	13			e			
07 Marie	11			e			
Ménage 139							
01 LEMAY, Joseph	61	p					cultivateur
02 FERRON, Marie (défunte)			m				
03 LEMAY, Thomas	21			e			
04 Oliva	18			e			
05 Olida	14			e			
Ménage 140							
01 LEMAY, Paul	54	p					cultivateur
02 LACERTE, Henriette	58		m				
03 LEMAY, Georgina	27			e			
04 Victor	19			e			
05 Albert	17			e			
06 LEMAY, Alfred	31	p					
07 LAPOLICE, Marie (défunte)			m				
08 LEMAY, Émile	6			e			
09 Georgina	4			e			
10 Angéline	1			e			
11 LACERTE, Esther	48					a	
Ménage 141							
01 LEMAY, Pierre	56	p					cultivateur
02 BERGERON, Clarisse	58		m				
03 LEMAY, Antoine	24			e			
04 Azélie	20			e			
05 Henri	18			e			
Ménage 142							
01 LEMIRE, Joseph	59	p					cultivateur
02 WOLFE, Mélanie (2e femme)	59		m				
Ménage 143							
01 LESAGE, Majorique	44	p					menuisier
02 LAPERRIÈRE, Louise	44		m				
03 AYOTTE, Edmond	24	p					menuisier
04 GAGNON, Amanda	25		m				
05 AYOTTE, Donat	18ms			e			
Ménage 144							
01 LEVASSEUR, Joseph	24	p					boulangier
02 MILETTE, Marie	25		m				
03 LEVASSEUR, Marie-Jeanne	18ms			e			
04 MILETTE, Julie	61		m				
Ménage 145							
01 LORANGER, Félix	42	p					commerçant
02 SAVOIE, Marguerite	43		m				de bois

FAMILLES	Age	P	M	E	D	A	Profession
03 LORANGER, Arthur	16			e			
04 Alexine	11			e			
05 Joséphine	8			e			
06 Angéline	4			e			
07 François	2			e			
08 MORIER, Louisa	20					a	
Ménage 146							
01 LORD, Godefroi	64	p					cultivateur
02 PELLERIN, Sophie	49		m				
03 LORD, Joseph	26	p					
04 BOISVERT, Olive	22		m				
05 LORD, Armand	2			e			
06 Fernando	10ms			e			
Ménage 147							
01 LUPIEN, Hilaire (veuf)	27	p					cultivateur
02 LAMY, Arthur	24	p					
03 Lupien, Stéphanie	25		m				
04 LAMY, Sara	4ms			e			
Ménage 148							
01 LUPIEN, Zéphirin	34	p					meunier
02 FRÉCHETTE, Oenise	25		m				
03 LUPIEN, Mérelida	7			e			
04 Édouardina	5			e			
05 Cassilda	3			e			
06 Artème	2			e			
07 Henry	1			e			
08 BOISVERT, Hermine	28					a	
Ménage 149							
01 MATHEAU, Jean	35	p					cultivateur
02 DÉSAULNIERS, Adéline	35		m				
03 MATHEAU, Adéme	14			e			
04 Corinna	13			e			
05 Laura	12			e			
06 Alphonse	10			e			
07 Alice	9			e			
08 Joseph	7			e			
09 Bertha	5			e			
10 Origène	3			e			
11 Eugène	3			e			
12 Blandina	2			e			
13 Armand	9ms			e			
Ménage 150							
01 MILETTE, Louis	36	p					cultivateur
02 MAHEU, Luce	48		m				
03 MILETTE, Mérenna	12			e			
04 Harmédia	8			e			
05 Mézélia	5			e			

FAMILLES	Age	P	M	E	D	A	Profession
Ménage 151							
01 MONTAGNE, Théodore	67	p					cultivateur
02 GRENIER, Mathilde (4e femme)	42		m				
Ménage 152							
01 MOREL, Simon	78	p					cultivateur
02 BERGERON, Émélie	68		m				
03 MOREL, Simon	47	p					
04 BERGERON, Sophie	46		m				
05 MOREL, Vitaline	14			e			
06 Napoléon	12			e			
07 Marie	10			e			
08 Hermine	8			e			
09 Gédéon	6			e			
10 Agnès	4			e			
11 Éléonore	2			e			
12 BEAULIEU, Rose-Anna	18ms					a	
Ménage 153							
01 PAQUIN, Maxime	43	p					cultivateur
02 CAHIER, Éliisa	41		m				
03 PAQUIN, Henry	19			e			
04 Édourdina	18			e			
05 Zélia	16			e			
06 Eugénie	9			e			
07 Éphrem	8			e			
08 Sara	6			e			
09 Alfred	4			e			
10 Adélard	2			e			
Ménage 154							
01 PARADIS, Jean-Baptiste	56	p					cultivateur
02 RINGUETTE, Euphémie	52		m				
03 CORRIVEAU, Sévère	30	p					
04 PARADIS, Virginie	27		m				
05 CORRIVEAU, Rosa	6			e			
06 Marie-Louise	4			e			
Ménage 155							
01 PELLERIN, Jean	75	p					cultivateur
02 PELLETIER, Marguerite	65		m				
03 PELLERIN, Cyrien	28	p					
04 DESAULNIERS, Albertine	20		m				
Ménage 156							
01 PELLERIN, Napoléon	40	p					cultivateur
02 DESCHESNES, Caroline	42		m				
03 PELLERIN, Emma	17			e			
04 Honorat	13			e			
05 Évariste	11			e			

FAMILLES	Age	P	M	E	D	A	Profession
06 PELLERIN, Clara	9			e			
07 Maria	7			e			
08 Sara	5			e			
Ménage 157							
01 PELLERIN, Sévère	35	p					journalier
02 AUGER, Caroline	37		m				
03 PELLERIN, Omer	6			e			
04 Mathilda	2			e			
Ménage 158							
01 PELLERIN, Téléphore	41	p					cultivateur
02 DESCHESNES, Louise	36		m				
03 PELLERIN, Rose-Anna	13			e			
04 Albina	12			e			
05 Josaphat	10			e			
06 Laura	7			e			
07 Wilfrid	4			e			
08 Zélica	2			e			
09 Félix	10ms			e			
Ménage 159							
01 PICARD, Antoine (défunt)		p					
02 BOUCHER, Joséphine	50		m				
03 PICARD, Hormisdas	23			e			
04 Ozias	14			e			
05 Arthur	12			e			
06 Donat	7			e			
Ménage 160							
01 RABOUIN, Benjamin	55	p					
02 LEFEBVRE-BOULANGER, Olivine	43		m				
03 RABOUIN, Marie-Louise	14			e			
04 Narcisse	13			e			
05 Rose-Anna	11			e			
06 Olida	4			e			
07 Joseph	18ms			e			
Ménage 161							
01 RACINE, Ferdinand	52	p					journalier
02 HUBERT, Adéline	42		m				
03 RACINE, Alfred	18			e			
04 Arthur	11			e			
05 Roméo	8			e			
06 Artème	6			e			
07 Amédée	3			e			
Ménage 162							
01 RACINE, Joseph	57	p					cultivateur
02 CARLE, Marcelline	56		m				
03 RACINE, Hormisdas	19			e			

FAMILLES	Age	P	M	E	D	A	Profession
04 RACINE, Zélia	15			e			
05 RACINE Adélar	28	p					
06 BILODEAU, Fridoline	20		m				
07 RACINE, Émérentine	21ms			e			
Ménage 163							
01 RIVARD, Pierre	30	p					cultivateur
02 GÉLINAS, Céline	30		m				
03 RIVARD, Sara	9			e			
04 Arzilia	6			e			
05 Hector	5			e			
06 Oscar	4			e			
07 Josaphat	2			e			
Ménage 164							
01 RIVARD, Sévère	59	p					cultivateur
02 GÉLINAS, Émilie	65		m				
03 RIVARD, Thomas	26			e			
Ménage 165							
01 RIVARD, Sévère	31	p					cultivateur
02 LAPOLICE, Rose de Lima	24		m				
03 RIVARD, Exilla	4			e			
04 Willy	3			e			
05 Clara	1			e			
Ménage 166							
01 ROBILLARD, Joseph	62	p					cultivateur
02 RIVARD, Olivine	57		m				
03 ROBILLARD, Hilaire	25	p					
04 GÉLINAS, Ramsima	22		m				
05 ROBILLARD, Henry	18ms			e			
Ménage 167							
01 ROUSSEAU, Arthur	58	p					cultivateur et
02 ROUSSEAU, Dame Hermine (défunte)			m				inspecteur des
03 POTHIER, Adéline (2des noces)	49		m				trav. du gouv.
04 ROUSSEAU, Émile	16			e			pour la St-Mau-
05 Charles-Auguste	10			e			rice
06 Bernadette	8			e			
07 Lucien	6			e			
Ménage 168							
01 ROUSSEAU, Gédéon	28	p					
02 DAMPHOUSSE, Zélica	23		m				
03 ROUSSEAU, Alice	1			e			
Ménage 169							
01 ST-ONGE, Antoine	56	p					cultivateur
02 THISDELLE, Clarisse (défunte)			m				
03 ST-ONGE, Hormisdas	22			e			
04 Ferdinand	16			e			

FAMILLES	Age	P	M	E	D	A	Profession
05 ST-ONGE, Urbanien	15			e			
06 Uldéric	13			e			
07 Olida	11			e			
08 Edmond	9			e			
09 Wilfrid	7			e			
10 LAMOTHE, Eutychie (2ndes nocés)	45		m				
11 ST-ONGE, Joseph	2			e			
Ménage 170							
01 ST-ONGE, Joseph	59	p					journalier
02 PICARD, Julie	55		m				
Ménage 171							
01 ST-ONGE, Louis	53	p					cultivateur
02 AUGER, Julie	44		m				
03 ST-ONGE, Hilarion	20			e			
04 Cléophas	17			e			
05 Exina	15			e			
06 Azélie	12			e			
07 Marie	7			e			
Ménage 172							
01 TARDIF, Létus	51	p					cultivateur
02 MATHEAU, Hermine	47		m				
03 TARDIF, Alfred	25			e			
04 Moras	18			e			
05 Denis	16			e			
06 Léa	13			e			
07 Gédéon	6			e			
Ménage 173							
01 THIBAULT, Basile	62	p					cultivateur
02 GIRARD, Hermine	56		m				
03 THIBAULT, Napoléon	20			e			
04 Anaphlette	18			e			
05 Henri	16			e			
06 THIBAULT, Francis	25	p					
07 ALLARD, Caroline	18		m				
08 LAPOLICE, Hormisdas	23	p					
09 THIBAULT, Zélia	28		m				
10 DOZOIS, Rosée	9					a	
Ménage 174							
01 VILLEMURE, Louis	71	p					cultivateur
02 DUPONT, Adéline	60		m				
03 VILLEMURE, Sévère	33	p					
04 BOISVERT, Marie	33		m				
Ménage 175							
01 VILLEMURE, Louis	39	p					menuisier
02 BOISVERT, Olivine	36		m				

FAMILLES	Age	P	M	E	D	A	Profession
03 VILLEMURE, Marie-Louise	18			e			
04 Exina	13			e			
05 Alcime	11			e			
06 Herminie	9			e			
07 Édouardina	7			e			
08 Emma	5			e			
09 Henri	3			e			

Ménage 176

01 WHITTY, Thomas	68					a	ancien prof.,
02 WHITTY, Mary	72					a	
03 Élizabeth	60					a	
04 GAHAN, Bella	30					a	
05 LOFTUS, Winnifred	22					a	

Deuxième partie

INDEX DES PERSONNES RECENSÉES

NOMS	Page	Ménage	Numéro
ALLARD, Caroline	39	173	07
ALLARD, Denise	32	129	02
ALLARD, Méthilde	21	62	02
ALLARD, Sophie	20	53	02
AUBRY, Élisabeth	33	136	02
AUCOIN, Adéline	13	6	05
AUCOIN, Alfred	13	2	07
AUCOIN, Edmond	13	2	06
AUCOIN, Élisabeth	13	6	02
AUCOIN, Évariste	13	2	03
AUCOIN, Josaphat	13	2	05
AUCOIN, Marie-Louise	13	2	04
AUCOIN, Maxime	13	1	01
AUCOIN, Paul	13	2	01
AUGER, Caroline	37	157	02
AUGER, Julie	39	171	02
AUGER, Philomène	27	102	02
AUGER, Ursule	32	128	02
AYOTTE, Donat	34	143	05
AYOTTE, Edmond	34	143	03
BEAULIEU, Caroline	19	43	02
BEAULIEU, Rose-Anna	36	152	12
BÉLAND, Alphonse	13	3	06
BÉLAND, André	13	3	05
BÉLAND, Julia	13	3	03
BÉLAND, Louise	13	3	04
BÉLAND, Sévère	13	3	01
BÉLANGER, Hormisdas	13	4	01
BELLEMARE, Actilia	14	13	05
BELLEMARE, Albénie	14	13	06
BELLEMARE, Alfred	13	5	01
BELLEMARE, Alfred	13	6	01
BELLEMARE, Alfred	14	11	05
BELLEMARE, Augustin	13	7	01
BELLEMARE, Aurore	13	7	08
BELLEMARE, Béily	14	8	04
BELLEMARE, Caroline	14	13	03
BELLEMARE, Charles	14	8	01
BELLEMARE, Charles	14	9	01
BELLEMARE, Cordélia	14	11	04
BELLEMARE, Émilien	13	5	04
BELLEMARE, Emma	13	7	03
BELLEMARE, Emma	14	8	05
BELLEMARE, Évéline	14	11	03
BELLEMARE, Flore	13	7	07
BELLEMARE, Hector	14	10	01
BELLEMARE, Henriette	18	40	02
BELLEMARE, Jean-Baptiste	14	11	01
BELLEMARE, Johny	14	8	03
BELLEMARE, Joseph	13	7	06
BELLEMARE, Joseph	14	12	01

NOMS	Page	Ménage	Numéro
BELLEMARE, Joseph	14	12	04
BELLEMARE, Léoda	13	5	03
BELLEMARE, Luce	14	12	06
BELLEMARE, Maria	13	7	05
BELLEMARE, Maria	24	77	02
BELLEMARE, Olivine	21	61	02
BELLEMARE, Omer	13	7	04
BELLEMARE, Philomène	26	91	02
BELLEMARE, Pierre	14	13	01
BELLEMARE, Pierre	14	13	04
BELLEMARE, Séraphine	14	13	07
BELLEMARE, Thomas	13	6	03
BELLEMARE, Victoria	13	6	04
BELLEMARE, Wilfrid	14	12	03
BERGERON, Clarisse	34	141	02
BERGERON, Émélie	36	152	02
BERGERON, Sophie	27	96	02
BERGERON, Sophie	36	152	04
BILODEAU, Fridoline	38	162	06
BIRON, Adrienne	26	93	05
BLAIS, Adolphe	14	14	04
BLAIS, Adrien	15	17	05
BLAIS, Aïdéa	15	17	06
BLAIS, Alexis	14	14	01
BLAIS, Charles	14	15	01
BLAIS, Clercé	13	4	02
BLAIS, Édouard	14	15	03
BLAIS, Élie	15	16	01
BLAIS, Elpide	15	17	07
BLAIS, Éva	15	19	04
BLAIS, Ferdinand	15	17	04
BLAIS, Florida	15	19	03
BLAIS, Hector	15	17	08
BLAIS, Joseph	15	17	01
BLAIS, Joseph	15	18	01
BLAIS, Louisa	14	14	03
BLAIS, Marie-Louise	13	2	02
BLAIS, Moïse	15	19	01
BLAIS, Napoléon	15	16	03
BLAIS, Rose-Anna	15	17	03
BLAIS, Zélia	25	88	02
BOISVERT, Agnès	27	103	02
BOISVERT, Alma	15	20	07
BOISVERT, Antoine	15	20	01
BOISVERT, Arthur	15	20	08
BOISVERT, Donat	15	20	10
BOISVERT, Donias	15	22	05
BOISVERT, Élie	16	22	06
BOISVERT, Évelina	21	59	02
BOISVERT, Hermine	35	148	08
BOISVERT, Joseph	15	21	01

NOMS	Page	Ménage	Numéro
BOISVERT, Joseph	15	21	06
BOISVERT, Louis	15	22	01
BOISVERT, Marie	39	174	04
BOISVERT, Marie-Léda	16	24	03
BOISVERT, Marie-Louise	15	21	03
BOISVERT, Mastař	15	20	06
BOISVERT, Mélina	16	22	07
BOISVERT, Mélina	16	23	03
BOISVERT, Michel	16	23	01
BOISVERT, Odélie	15	22	03
BOISVERT, Olıva	21	57	02
BOISVERT, Olive	35	146	04
BOISVERT, Olivine	39	175	02
BOISVERT, Philippe	16	24	01
BOISVERT, Pierre	15	20	03
BOISVERT, Rosa	15	21	04
BOISVERT, Théofida	15	20	09
BOISVERT, Victoria	15	21	05
BOISVERT, Virginia	33	135	02
BOISVERT, Wilfrid	15	20	05
BOISVERT, Willy	16	24	04
BOUCHER, Adélarđ	16	25	03
BOUCHER, Amanda	16	25	07
BOUCHER, Calixte	16	25	01
BOUCHER, Edwige	24	78	02
BOUCHER, Ernest	16	25	04
BOUCHER, Évéline	29	109	09
BOUCHER, Florida	16	25	05
BOUCHER, Francis	16	26	04
BOUCHER, Hermine	18	41	02
BOUCHER, Jérôme	16	26	01
BOUCHER, Joséphine	37	159	02
BOUCHER, Maria	16	25	08
BOUCHER, Odile	16	26	03
BOUCHER, Olivine	21	64	02
BOUCHER, Victor	16	25	06
BOURASSA, Adjutor	16	27	09
BOURASSA, Albert	16	29	03
BOURASSA, Albertine	17	29	06
BOURASSA, Alcide	17	29	07
BOURASSA, Almida	16	27	03
BOURASSA, Angéline	16	27	10
BOURASSA, Auréa	16	27	05
BOURASSA, Diana	16	27	04
BOURASSA, Édouardina	17	29	05
BOURASSA, Elzéar	16	27	01
BOURASSA, Glorianna	17	29	04
BOURASSA, Hélène	25	85	02
BOURASSA, Hermine	31	125	11
BOURASSA, Joseph	16	28	01
BOURASSA, Louısa	16	27	07

NOMS	Page	Ménage	Numéro
BOURASSA, Maria	17	29	08
BOURASSA, Odile	26	89	05
BOURASSA, Philippe	16	27	08
BOURASSA, Sara	16	27	06
BOURASSA, Sergius	16	29	01
BURGIN, Hélène	17	35	02
CAHIER, Éliisa	36	153	02
CARLE, Adelme	17	30	03
CARLE, Alfred	17	31	05
CARLE, Charles	14	9	02
CARLE, Charles	17	30	01
CARLE, Edmond	17	31	06
CARLE, Émérence	15	20	04
CARLE, François	17	31	03
CARLE, Louis	17	31	01
CARLE, Luc	17	32	01
CARLE, Marcelline	37	162	02
CARLE, Marie-Louise	17	31	04
CARLE, Napoléon	17	32	03
CARLE, Philémon	17	30	04
CARON, Adèle	23	71	02
CARON, Albertine	18	37	04
CARON, Alphonsine	19	48	02
CARON, Angéline	17	34	03
CARON, Anné	17	33	04
CARON, Azilda	17	34	05
CARON, Caroline	28	106	02
CARON, Charles-Édouard	17	33	07
CARON, Clara	18	37	06
CARON, Clothilde	17	34	07
CARON, Cyriac	18	36	05
CARON, Donat	18	37	03
CARON, Élise	19	44	06
CARON, Élodie	18	37	05
CARON, Eugénie	17	34	06
CARON, Évéline	17	34	04
CARON, Flore	17	33	06
CARON, François	17	33	01
CARON, Harmaïsse	17	33	03
CARON, Hélène	17	34	08
CARON, Jean-Baptiste	18	36	03
CARON, Joseph	18	36	04
CARON, Joseph	18	37	07
CARON, Louis	17	34	01
CARON, Lumina	28	106	09
CARON, Maria	18	36	06
CARON, Marie	29	112	02
CARON, Marie-Louise	18	36	07
CARON, Mary	20	51	02
CARON, Omer	17	35	01
CARON, Onésime	18	36	01

NOMS	Page	Ménage	Numéro
CARON, Philippe	17	34	09
CARON, Solyme	29	112	10
CARON, Thomas	18	37	01
CARON, Victor	17	33	05
CHAINÉ, Adélar	18	41	03
CHAINÉ, Amédée	18	41	04
CHAINÉ, Raphaël	18	41	05
CHAINÉ, Arsène	18	38	03
CHAINÉ, Cyprien	18	39	07
CHAINÉ, Délia	18	39	05
CHAINÉ, Elzéar	18	39	08
CHAINÉ, Evéline	18	39	10
CHAINÉ, Fridolin	18	38	01
CHAINÉ, Israël	18	39	01
CHAINÉ, Joseph	18	39	04
CHAINÉ, Joseph	18	40	01
CHAINÉ, Maïvina	18	39	06
CHAINÉ, Marie	18	38	04
CHAINÉ, Marie	22	66	02
CHAINÉ, Olida	18	38	05
CHAINÉ, Raphaël	18	41	01
CHAINÉ, Rose-Anna	18	39	09
CHAINÉ, Sévérine	18	39	03
CHEVALIER, Éli	19	46	02
CHOUINIÈRE, Flore	21	56	04
COMEAU, Emma	17	35	03
CORRIVEAU, Émérence	15	20	02
CORRIVEAU, Marie-Louise	36	154	06
CORRIVEAU, Rosa	36	154	05
CORRIVEAU, Sévère	36	154	03
CÔTÉ, Aurise	28	107	10
CÔTÉ, Louise	21	55	03
DAMPHOUSSE, Zélica	38	168	02
DÉSAULNIERS, Adéline	35	149	02
DÉSAULNIERS, Adéline	25	87	02
DÉSAULNIERS, Albertine	36	155	04
DÉSAULNIERS, Alphonse	19	44	08
DÉSAULNIERS, Amanda	19	43	03
DÉSAULNIERS, Augustin	19	47	03
DÉSAULNIERS, Béatrice	19	48	03
DÉSAULNIERS, David	19	46	03
DÉSAULNIERS, Denis	19	44	04
DÉSAULNIERS, Éléonore	19	45	04
DÉSAULNIERS, Éphrem	19	43	05
DÉSAULNIERS, Ernestine	19	44	07
DÉSAULNIERS, Gustave	19	47	05
DÉSAULNIERS, Irénée	19	47	06
DÉSAULNIERS, Isaac	19	43	01
DÉSAULNIERS, Irénée	19	48	04
DÉSAULNIERS, Joseph	19	44	01
DÉSAULNIERS, Joseph	19	45	01
DÉSAULNIERS, Joseph	19	47	07

NOMS	Page	Ménage	Numéro
DÉSAULNIERS, Laura	19	44	03
DÉSAULNIERS, Ludger	19	44	05
DÉSAULNIERS, Marguerite	25	84	02
DÉSAULNIERS, Marie-Louise	19	43	04
DÉSAULNIERS, Moïse	19	46	01
DÉSAULNIERS, Rébecca	19	47	04
DÉSAULNIERS, Thomas	19	47	01
DÉSAULNIERS, Thomas	19	48	01
DÉSAULNIERS, Wilfrid	19	45	03
DESCHESNES, Caroline	36	156	02
DESCHESNES, Donelda	20	49	04
DESCHESNES, Elzéar	19	49	03
DESCHESNES, Évariste	19	49	01
DESCHESNES, Henri	20	49	05
DESCHESNES, Josephthe	33	132	13
DESCHESNES, Louise	37	158	02
DESCHESNES, Marie-Louise	19	47	02
DESCÔTEAUX, Albert	20	51	06
DESCÔTEAUX, Amaryllis	20	50	03
DESCÔTEAUX, Athanase	20	51	05
DESCÔTEAUX, Benjamin	20	50	01
DESCÔTEAUX, Caroline	16	28	02
DESCÔTEAUX, Elphège	20	51	07
DESCÔTEAUX, Emma	20	50	10
DESCÔTEAUX, Exina	20	50	08
DESCÔTEAUX, Joseph	20	50	06
DESCÔTEAUX, Mastaï	20	50	04
DESCÔTEAUX, Maxime	20	51	01
DESCÔTEAUX, Rose-Anna	20	50	05
DESCÔTEAUX, Téléspore	20	51	03
DESCÔTEAUX, Thomas	20	51	04
DE VARENNES, Ozéline	19	42	02
DE VARENNES, Philémon	18	42	01
DOZOIS, Rosée	39	173	10
DROLET, Madeleine	29	109	02
DUBÉ, Adéline	20	54	03
DUBÉ, Angéline	20	54	04
DUBÉ, Arthur	20	53	04
DUBÉ, Césarée	20	52	04
DUBÉ, Denis	20	52	01
DUBÉ, Dovrica	20	52	05
DUBÉ, Edwige	31	123	04
DUBÉ, Florelida	20	52	07
DUBÉ, François	20	53	01
DUBÉ, Joseph	20	53	03
DUBÉ, Joseph	20	54	01
DUBÉ, Laura	20	52	06
DUBÉ, Louis	20	55	01
DUBÉ, Maria	20	54	05
DUBÉ, Mary-Jane	20	52	03
DUFRESNE, Laura	17	32	04

NOMS	Page	Ménage	Numéro
DUGRÉ, Albert	21	57	04
DUGRÉ, Albina	21	57	07
DUGRÉ, Amédée	21	57	06
DUGRÉ, Astique	21	57	05
DUGRÉ, Émilie	32	127	02
DUGRÉ, Joseph	21	56	01
DUGRÉ, Louis	21	57	01
DUGRÉ, Olivine	25	86	02
DUGRÉ, Omer	21	57	03
DUGRÉ, Théophile	21	58	01
DUPONT, Adéline	39	174	02
DUPONT, Dionys	21	59	01
DUPONT, Domitille	22	70	02
DURAND, Josaphat	14	15	04
FERRON, Élis	28	108	06
FERRON, Marie	34	139	02
FISSET, Louis-Philippe	21	60	01
FLAGEOLLE, Agnès	33	134	02
FRÉCHETTE, Antoine	21	61	01
FRÉCHETTE, Denise	35	148	02
GAGNON, Amanda	34	143	04
GAHAN, Bella	40	176	04
GÉLINAS, Adéline	22	67	03
GÉLINAS, Adolphe	23	73	03
GÉLINAS, Agnès	16	24	02
GÉLINAS, Albéric	22	65	04
GÉLINAS, Albert	24	80	04
GÉLINAS, Albertine	22	65	05
GÉLINAS, Albertine	24	78	04
GÉLINAS, Aldéa	24	81	05
GÉLINAS, Alexis	21	62	01
GÉLINAS, Alméria	23	75	05
GÉLINAS, Almisime	24	79	03
GÉLINAS, Alphonse	21	62	03
GÉLINAS, Alphonse	22	66	04
GÉLINAS, Alphonse	22	68	08
GÉLINAS, Amanda	24	81	02
GÉLINAS, Anastasie	30	114	06
GÉLINAS, Angéline	22	67	06
GÉLINAS, Angéline	24	80	03
GÉLINAS, Arthur	21	64	07
GÉLINAS, Arthur	22	68	03
GÉLINAS, Athanase	22	68	09
GÉLINAS, Augusta	23	75	03
GÉLINAS, Azilda	22	64	08
GÉLINAS, Azilda	23	72	04
GÉLINAS, Bella	24	78	07
GÉLINAS, Bertha	22	66	10
GÉLINAS, Borromée	22	67	05
GÉLINAS, Caroline	14	13	02
GÉLINAS, Cécile	14	15	02

NOMS	Page	Ménage	Numéro
GÉLINAS, Céline	38	163	02
GÉLINAS, Charles	21	63	01
GÉLINAS, Clément	21	64	01
GÉLINAS, Cléophas	22	65	06
GÉLINAS, Dégneur	24	79	05
GÉLINAS, Degneur	27	101	02
GÉLINAS, Donat	24	81	06
GÉLINAS, Dorilda	23	75	07
GÉLINAS, Édouard	22	65	01
GÉLINAS, Édouard	22	65	07
GÉLINAS, Élie	22	66	01
GÉLINAS, Élie	22	67	01
GÉLINAS, Éliisa	31	123	02
GÉLINAS, Éliizabéth	22	69	03
GÉLINAS, Élisée	22	66	03
GÉLINAS, Élisée	22	67	04
GÉLINAS, Élodia	24	76	04
GÉLINAS, Elzire	24	77	03
GÉLINAS, Émélie	23	73	08
GÉLINAS, Émilie	38	164	02
GÉLINAS, Emma	20	50	07
GÉLINAS, Emma	23	74	06
GÉLINAS, Eugénie	23	72	05
GÉLINAS, Eulalie	22	66	08
GÉLINAS, Ferdinand	22	64	09
GÉLINAS, Flora	24	76	06
GÉLINAS, Flora	24	78	05
GÉLINAS, François	22	68	01
GÉLINAS, Georgina	21	64	06
GÉLINAS, Georgina	22	68	07
GÉLINAS, Georgina	23	70	05
GÉLINAS, Godefroi	23	72	03
GÉLINAS, Harmaïsse	23	71	03
GÉLINAS, Harméline	23	71	06
GÉLINAS, Henri	23	74	05
GÉLINAS, Hermine	21	63	02
GÉLINAS, Hilaire	22	69	01
GÉLINAS, Honorine	23	74	04
GÉLINAS, Isaac	22	70	01
GÉLINAS, Jean Baptiste	23	71	01
GÉLINAS, Jean-Baptiste	23	73	05
GÉLINAS, Joseph	22	66	05
GÉLINAS, Joseph	22	68	04
GÉLINAS, Joseph	23	70	03
GÉLINAS, Joseph	23	72	01
GÉLINAS, Joseph	23	73	01
GÉLINAS, Joseph	23	73	07
GÉLINAS, Joseph	23	74	01
GÉLINAS, Léda	23	73	06
GÉLINAS, Léda	24	81	04
GÉLINAS, Léon	23	71	04

NOMS	Page	Ménage	Numéro
GÉLINAS, Louis	21	64	03
GÉLINAS, Léontine	24	79	04
GÉLINAS, Louis	23	75	01
GÉLINAS, Louise	23	73	11
GÉLINAS, Luce	28	104	02
GÉLINAS, Lydia	22	68	05
GÉLINAS, Malvina	21	64	05
GÉLINAS, Maria	22	66	06
GÉLINAS, Maria	24	78	03
GÉLINAS, Marie	23	73	02
GÉLINAS, Marie	23	73	09
GÉLINAS, Marie-Anna	23	74	03
GÉLINAS, Marie-Louise	23	70	04
GÉLINAS, Mary	14	8	02
GÉLINAS, Napoléon	21	64	04
GÉLINAS, Napoléon	24	76	01
GÉLINAS, Odélie	16	27	02
GÉLINAS, Odilon	22	68	06
GÉLINAS, Odilon	24	78	06
GÉLINAS, Oléda	22	65	03
GÉLINAS, Olida	23	73	04
GÉLINAS, Olida	23	75	06
GÉLINAS, Oliva	23	71	05
GÉLINAS, Oliva	30	116	02
GÉLINAS, Olivine	18	39	02
GÉLINAS, Onésime	24	77	01
GÉLINAS, Paul	22	65	08
GÉLINAS, Philias	24	79	07
GÉLINAS, Philippe	24	76	03
GÉLINAS, Philippe	24	78	01
GÉLINAS, Philomène	18	36	02
GÉLINAS, Philomène	23	73	10
GÉLINAS, Ramsima	38	166	04
GÉLINAS, Raphaël	22	66	07
GÉLINAS, Régina	23	72	06
GÉLINAS, Rose-Anna	23	71	07
GÉLINAS, Rose-Anna	23	75	08
GÉLINAS, Rose de Lima	20	50	02
GÉLINAS, Thomas	24	79	01
GÉLINAS, Thomas	24	80	01
GÉLINAS, Thomas	24	81	01
GÉLINAS, Victoria	15	17	02
GÉLINAS, Wilfrid	24	81	03
GÉLINAS, Zélica	22	66	09
GÉLINAS, Zotique	23	75	04
GERBEAU, Albert	25	85	11
GERBEAU, Albina	25	82	04
GERBEAU, Anna	27	100	03
GERBEAU, Armand	25	84	08
GERBEAU, Aurélie	28	105	06
GERBEAU, Charles	24	82	01

NOMS	Page	Ménage	Numéro
GERBEAU, Charles-Édouard	24	82	03
GERBEAU, Cléophas	25	83	03
GERBEAU, Édouard	25	83	01
GERBEAU, Élidias	25	85	08
GERBEAU, Élie	25	84	01
GERBEAU, Élie	25	85	01
GERBEAU, Évangéline	25	85	07
GERBEAU, Exina	25	82	06
GERBEAU, Flora	25	82	05
GERBEAU, Flora	25	85	05
GERBEAU, Hermile	25	85	04
GERBEAU, Jean-Baptiste	25	84	04
GERBEAU, Jeanne	25	85	03
GERBEAU, Laura	25	85	10
GERBEAU, Lucinda	25	85	09
GERBEAU, Marguerite	25	84	09
GERBEAU, Marie	25	84	03
GERBEAU, Mathias	25	84	07
GERBEAU, Odélie	25	85	06
GERBEAU, Philias	25	84	06
GIRARD, Alméria	25	86	04
GIRARD, Émélie	15	19	02
GIRARD, Eugénie	25	86	03
GIRARD, Francis	25	86	01
GIRARD, Hermine	39	173	02
GIRARD, Marie-Louise	25	86	06
GRENIER, Adélard	25	87	01
GRENIER, Agnès	25	87	04
GRENIER, Artème	26	90	05
GRENIER, Charles-Édouard	26	89	04
GRENIER, Délia	20	53	05
GRENIER, Diane	26	89	06
GRENIER, Évéline	26	89	07
GRENIER, Félicité	26	92	02
GRENIER, Frank	26	88	05
GRENIER, Georgianna	26	89	03
GRENIER, Harméline	26	88	03
GRENIER, Harméline	26	91	03
GRENIER, Hermine	15	18	02
GRENIER, Jacob	25	88	01
GRENIER, Jean	26	89	01
GRENIER, Josaphat	26	88	04
GRENIER, Josaphat	26	90	03
GRENIER, Joséphine	26	90	04
GRENIER, Joséphine	32	132	02
GRENIER, Marie	21	56	02
GRENIER, Marie	29	109	04
GRENIER, Mathilde	36	151	02
GRENIER, Onésime	26	90	01
GRENIER, Pélage	15	16	02
GRENIER, Siméon	26	90	06

NOMS	Page	Ménage	Numéro
GRENIER, Willy	25	87	03
GUILLEMETTE, Joseph	26	91	01
HAMEL, Angèle	26	89	02
HAMEL, François	26	92	05
HAMEL, Marcelline	21	58	04
HAMEL, Narcisse	26	92	01
HAMEL, Narcisse	26	92	04
HAMEL, Victor	26	92	03
HÉROUX, Adéïard	26	93	07
HÉROUX, Adéïme	16	28	03
HÉROUX, Antonio	26	93	03
HÉROUX, Elphège	26	93	04
HÉROUX, Philiïas	26	95	03
HÉROUX, Pierre	26	93	01
HÉROUX, Pierre	26	94	01
HÉROUX, Pierre	26	95	01
HÉROUX, Rodrigue	26	93	06
HÉROUX, Sara	26	93	02
HÉROUX, Sophie	30	118	11
HILL, Anné	22	67	02
HOUDE, Adolphe	27	96	03
HOUDE, Rose de Lima	14	14	02
HOUDE, Sophie	15	22	02
HOUDE, Théodule	27	96	01
HUBERT, Adéïline	37	161	02
ISABELLE, Elzire	22	65	02
LACERTE, Adéïard	27	97	06
LACERTE, Adjuïtor	27	100	05
LACERTE, Almondine	27	98	03
LACERTE, Anna	27	99	02
LACERTE, Clarina	27	98	04
LACERTE, Déïlia	16	29	02
LACERTE, Éïlise	32	128	04
LACERTE, Éïmilie	13	2	08
LACERTE, Ernest	27	97	01
LACERTE, Esther	34	140	11
LACERTE, Eucharïste	27	98	01
LACERTE, Féïlix	27	99	01
LACERTE, Georgina	30	117	02
LACERTE, Harméïline	24	76	02
LACERTE, Henriette	34	140	02
LACERTE, Hermina	32	130	02
LACERTE, Honorat	27	100	04
LACERTE, Hormisdas	27	98	06
LACERTE, Joseph	27	97	04
LACERTE, Joseph	27	98	05
LACERTE, Lucie	16	23	02
LACERTE, Maria	27	97	03
LACERTE, Nancy	13	1	02
LACERTE, Raphaël	27	100	01
LACERTE, Thomas	27	100	02

NOMS	Page	Ménage	Numéro
LACERTE, Wilbry	27	97	05
LACERTE, Zélia	31	122	02
LACHANCE, Trefflé	14	12	05
LACHANCE, Trefflé	14	12	07
LACOMBE, Edmond	27	101	01
LACOMBE, Edmond	27	101	05
LACOMBE, Lydia	27	101	03
LACOMBE, Odile	26	90	02
LACOMBE, Thomas	26	90	07
LACOMBE, Virginie	27	101	04
LACOURSIÈRE, Azélie	27	102	03
LACOURSIÈRE, Azilda	28	105	02
LACOURSIÈRE, Hercule	27	102	01
LACOURSIÈRE, Hermile	27	102	04
LAFOND, Adéline	27	103	03
LAFOND, Amédée	24	76	05
LAFOND, Anna	28	103	05
LAFOND, Clercé	27	103	04
LAFOND, Gelsomina	28	103	07
LAFOND, Hétène	28	103	06
LAFOND, Nazaire	27	103	01
LAFRENIÈRE, Aïdéa	28	105	05
LAFRENIÈRE, Alexina	28	104	06
LAFRENIÈRE, Alfred	20	50	09
LAFRENIÈRE, Benjamin	28	104	03
LAFRENIÈRE, Délia	31	125	06
LAFRENIÈRE, Denis	28	104	04
LAFRENIÈRE, Félonise	31	125	02
LAFRENIÈRE, Joseph	28	104	05
LAFRENIÈRE, Marie-Louise	28	105	03
LAFRENIÈRE, Narcisse	28	104	01
LAFRENIÈRE, Onésime	28	105	01
LAFRENIÈRE, Sara	20	50	11
LAFRENIÈRE, Wilfrid	28	105	04
LAJOIE, Clara	28	106	05
LAJOIE, Denis	28	106	07
LAJOIE, Émile	28	106	06
LAJOIE, Eugénie	28	106	04
LAJOIE, Laïseur	28	106	03
LAJOIE, Maxime GÉRIN-	28	106	01
LAJOIE, Ovide	28	106	08
LAMARE, Caroline	17	32	02
LAMBERT, Adéïard	28	107	03
LAMBERT, Alma	28	107	07
LAMBERT, Anna	29	109	08
LAMBERT, Augustin	28	107	01
LAMBERT, Clara	28	108	03
LAMBERT, Clara	32	126	02
LAMBERT, Cyprien	28	108	05
LAMBERT, Denis	28	107	04
LAMBERT, Édouardina	29	108	09

NOMS	Page	Ménage	Numéro
LAMBERT, Elzéar	28	107	05
LAMBERT, Emma	18	37	02
LAMBERT, Éphrem	28	107	08
LAMBERT, Ernest	28	107	06
LAMBERT, Félix	28	108	01
LAMBERT, Joseph	28	108	04
LAMBERT, Léocadie	16	26	02
LAMBERT, Louis	29	109	01
LAMBERT, Ludger	29	109	07
LAMBERT, Napoléon	29	109	03
LAMBERT, Nérée	29	108	07
LAMBERT, Omer	29	108	08
LAMBERT, Ovide	29	109	05
LAMBERT, Philias	28	107	09
LAMBERT, Sara	29	109	06
LAMOTHE, Eutychiane	39	169	10
LAMPRON, Albina	29	114	03
LAMPRON, Émèlie	27	98	07
LAMPRON, Eugénie	29	114	04
LAMPRON, Eulalie	29	114	05
LAMPRON, George	29	112	05
LAMPRON, Hermine	24	82	02
LAMPRON, Isaïe	29	112	04
LAMPRON, Joseph	30	115	04
LAMPRON, Laudia	29	113	05
LAMPRON, Léoda	29	113	04
LAMPRON, Léontine	29	111	03
LAMPRON, Marie	29	110	04
LAMPRON, Marie	30	115	03
LAMPRON, Mathias	29	112	09
LAMPRON, Narcisse	29	110	01
LAMPRON, Narcisse	29	111	01
LAMPRON, Odélide	29	112	08
LAMPRON, Olivier	29	112	01
LAMPRON, Omer	29	113	03
LAMPRON, Philorum	29	113	01
LAMPRON, Résina	29	112	03
LAMPRON, Rosalème	29	112	06
LAMPRON, Sévère	29	114	01
LAMPRON, Thomas	30	115	01
LAMPRON, Uldéric	29	110	03
LAMPRON, Victor	29	112	07
LAMY, Adélarde	31	120	06
LAMY, Adèle	13	7	02
LAMY, Adolphe	30	116	01
LAMY, Agnès	24	80	02
LAMY, Alcime	30	117	05
LAMY, Alfred	30	119	04
LAMY, Alice	30	117	09
LAMY, Alphonsine	30	118	07
LAMY, Amanda	27	97	02

NOMS	Page	Ménage	Numéro
LAMY, Anna	30	118	03
LAMY, Anna	31	120	03
LAMY, Anné	23	74	02
LAMY, Antoni	30	117	08
LAMY, Arthur	30	118	08
LAMY, Arthur	35	147	02
LAMY, Athanase	30	116	03
LAMY, Charles	30	117	01
LAMY, Charles-Arthur	31	120	08
LAMY, Édouardina	30	117	06
LAMY, Emma	30	118	06
LAMY, Éphrem	31	120	05
LAMY, Évariste	30	116	04
LAMY, Évéline	30	119	03
LAMY, Exilda	30	117	03
LAMY, Flora	30	118	04
LAMY, Josaphat	30	116	05
LAMY, Joseph	30	119	05
LAMY, Laura	30	116	06
LAMY, Laura	31	121	03
LAMY, Luc	30	118	01
LAMY, Marie-Anne	30	118	10
LAMY, Marie-Louise	30	117	07
LAMY, Mérelida	30	117	04
LAMY, Oscar	31	120	07
LAMY, Ovíla	30	119	06
LAMY, Palméila	31	120	04
LAMY, Pierre	30	119	01
LAMY, Prosper	31	120	01
LAMY, Rébecca	30	118	05
LAMY, Sara	35	147	04
LAMY, Zacharie	31	121	01
LANDRY, Artème	17	30	05
LANDRY, Luce	27	98	02
LANGLOIS, Antonio	31	122	04
LANGLOIS, Elpide	31	123	05
LANGLOIS, Godefroi	31	122	01
LANGLOIS, Hector	31	123	06
LANGLOIS, Josaphat	31	123	03
LANGLOIS, Louis	31	123	01
LANGLOIS, Mathilda	31	122	03
LAPERRIÈRE, Alexandre	31	124	05
LAPERRIÈRE, Alphonsine	31	125	10
LAPERRIÈRE, Anna	31	125	07
LAPERRIÈRE, Antoine	31	124	01
LAPERRIÈRE, Antonio	32	126	03
LAPERRIÈRE, Camille	32	126	05
LAPERRIÈRE, Edmond	31	124	04
LAPERRIÈRE, Édouard	31	125	09
LAPERRIÈRE, Ernest	31	125	03
LAPERRIÈRE, Évangéline	31	124	03

NOMS	Page	Ménage	Numéro
LAPERRIÈRE, Georgina	31	125	08
LAPERRIÈRE, Jean-Baptiste	31	125	01
LAPERRIÈRE, Joseph	31	125	04
LAPERRIÈRE, Louis-Georges	31	125	12
LAPERRIÈRE, Louise	34	143	02
LAPERRIÈRE, Napoléon	31	125	05
LAPERRIÈRE, Philippe	32	126	01
LAPERRIÈRE, Valentine	32	126	04
LAPOINTE, Edmond	32	127	06
LAPOINTE, Henry	32	127	05
LAPOINTE, Joseph	32	127	01
LAPOINTE, Ludger	32	127	03
LAPOINTE, Napoléon	32	127	04
LAPOLICE, Arthur	32	130	04
LAPOLICE, Hormisdas	39	173	08
LAPOLICE, Jean	32	128	01
LAPOLICE, Jean-Baptiste	32	129	01
LAPOLICE, Jean-Baptiste	32	128	03
LAPOLICE, Léonise	32	129	04
LAPOLICE, Léonise	32	130	08
LAPOLICE, Malvina	32	129	05
LAPOLICE, Malvina	32	130	03
LAPOLICE, Maria	32	130	05
LAPOLICE, Mézélia	32	130	06
LAPOLICE, Marie	34	140	07
LAPOLICE, Onésime	32	130	01
LAPOLICE, Philias	32	129	03
LAPOLICE, Raphaël	32	131	01
LAPOLICE, Rose de Lima	38	165	02
LAPOLICE, Sara	32	130	07
LAPOLICE, Sévère	23	73	12
LAPOLICE, Victor	32	128	05
LAVERGNE, Adéline	20	54	02
LAVERGNE, Albina	33	132	09
LAVERGNE, Arthur	33	132	07
LAVERGNE, Benjamin	32	132	01
LAVERGNE, Édouard	33	132	08
LAVERGNE, Élie	33	132	12
LAVERGNE, Joseph	33	132	06
LAVERGNE, Marie	20	52	02
LAVERGNE, Marie-Anne	32	132	04
LAVERGNE, Marie-Louise	32	132	05
LAVERGNE, Napoléon	32	132	03
LAVERGNE, Philippe	33	132	10
LAVERGNE, Rébecca	33	132	11
LEBLANC, Albina	33	134	06
LEBLANC, Anna	33	133	05
LEBLANC, Charles	33	133	01
LEBLANC, Emma	14	11	02
LEBLANC, James	33	134	05
LEBLANC, Josaphat	33	133	06

NOMS	Page	Ménage	Numéro
LEBLANC, Marguerite	24	76	07
LEBLANC, Maria	33	133	03
LEBLANC, Oscar	33	134	04
LEBLANC, Philomène	33	134	03
LEBLANC, Pierre	33	134	01
LEBLANC, Sara	33	133	04
LEFEBVRE-BOULANGER, Olivine	37	160	02
LEMAY, Albert	33	137	08
LEMAY, Albert	34	140	05
LEMAY, Alexis	33	135	01
LEMAY, Alfred	34	140	06
LEMAY, Angéline	34	140	10
LEMAY, Anna	33	137	03
LEMAY, Antoine	34	141	03
LEMAY, Azélie	34	141	04
LEMAY, Azilda	13	5	02
LEMAY, Delvina	24	79	06
LEMAY, Denis	32	125	14
LEMAY, Dorimène	33	133	02
LEMAY, Céline	20	55	02
LEMAY, Céline	34	138	05
LEMAY, Benjamin	33	136	01
LEMAY, Benjamin	33	137	01
LEMAY, Edmond	32	125	13
LEMAY, Édouard	33	138	03
LEMAY, Édouardina	33	137	07
LEMAY, Émile	34	140	08
LEMAY, Emma	33	137	05
LEMAY, Gelsomina	33	137	06
LEMAY, Georgina	34	140	03
LEMAY, Georgina	34	140	09
LEMAY, Henri	34	141	05
LEMAY, Jean-Baptiste	33	138	01
LEMAY, Josaphat	37	137	04
LEMAY, Joseph	34	139	01
LEMAY, Lucien	33	135	04
LEMAY, Marie	34	138	07
LEMAY, Marie-Louise	33	138	04
LEMAY, Olida	34	139	05
LEMAY, Oliva	34	139	04
LEMAY, Olivier	34	138	06
LEMAY, Paul	34	140	01
LEMAY, Pélagie	29	110	02
LEMAY, Pierre	34	141	01
LEMAY, Théodora	33	135	03
LEMAY, Thomas	34	139	03
LEMAY, Victor	34	140	04
LEMIRE, Oélie	30	119	02
LEMIRE, Joseph	34	142	01
LEMIRE, Rosalie	25	82	07
LESAGE, Eugénie	31	124	02

NOMS	Page	Ménage	Numéro
LESAGE, Félicité	31	124	06
LESAGE, Majorique	34	143	01
LESIEUR, Henriette	15	22	04
LEVASSEUR, Joseph	34	144	01
LEVASSEUR, Marie-Jeanne	34	144	03
LOFTUS, Winnifred	40	176	05
LORANGER, Alexine	35	145	04
LORANGER, Angéline	35	145	06
LORANGER, Arthur	35	145	03
LORANGER, Félix	34	145	01
LORANGER, François	35	145	07
LORANGER, Joséphine	35	145	05
LORD, Adéline	29	114	02
LORD, Anné	25	84	05
LORD, Armand	35	146	05
LORD, Fernando	35	146	06
LORD, Godefroi	35	146	01
LORD, Harménie	26	95	02
LORD, Joseph	35	146	03
LORD, Lumina	29	113	02
LORD, Sophie	23	72	02
LUPIEN, Alexina	28	108	02
LUPIEN, Artème	35	148	06
LUPIEN, Cassilda	35	148	05
LUPIEN, Édouardina	35	148	04
LUPIEN, Henry	35	148	07
LUPIEN, Hilaire	35	147	01
LUPIEN, Laiseur	19	47	08
LUPIEN, Mérelida	35	148	03
LUPIEN, Stéphanie	35	147	03
LUPIEN, Zéphirin	35	148	01
MAHEU, Luce	35	150	02
MAHEU, Divine	14	12	02
MARTIN, Félicité	21	58	03
MASSON, Arlène	19	46	04
MASSON, Émélie	30	115	02
MATHEAU, Adelme	35	149	03
MATHEAU, Alice	35	149	07
MATHEAU, Alphonse	35	149	06
MATHEAU, Armand	35	149	13
MATHEAU, Bertha	35	149	09
MATHEAU, Blandina	35	149	12
MATHEAU, Corinna	35	149	04
MATHEAU, Eugène	35	149	11
MATHEAU, Gédéon	39	172	07
MATHEAU, Hermine	39	172	02
MATHEAU, Jean	35	149	01
MATHEAU, Joseph	35	149	08
MATHEAU, Laura	35	149	05
MATHEAU, Origène	35	149	10
MATHEAU, Stéphanie	22	68	02

NOMS	Page	Ménage	Numéro
MILETTE, Apolline	22	69	02
MILETTE, Émélie	21	58	02
MILETTE, Harmédia	35	150	04
MILETTE, Julie	34	144	04
MILETTE, Louis	35	150	01
MILETTE, Marie	34	144	02
MILETTE, Mérenna	35	150	03
MILETTE, Mézélia	35	150	05
MILOT, Delphine	30	118	02
MILOT, Élixa	31	120	02
MONTAGNE, Théodore	36	151	01
MORACHE, Ozine [Odile]	15	21	02
MOREL, Agnès	36	152	10
MOREL, Délixa	19	45	02
MOREL, Éléonore	36	152	11
MOREL, Gédéon	36	152	09
MOREL, Hermine	36	152	08
MOREL, Marie	36	152	07
MOREL, Napoléon	36	152	06
MOREL, Simon	36	152	01
MOREL, Simon	36	152	03
MOREL, Vitaline	36	152	05
MORIER, Louisa	35	145	08
MORISSETTE, Victorine	14	9	03
PAQUIN, Adélarde	36	153	10
PAQUIN, Alfred	36	153	09
PAQUIN, Édouardina	36	153	04
PAQUIN, Éphrem	36	153	07
PAQUIN, Eugénie	36	153	06
PAQUIN, Henry	36	153	03
PAQUIN, Maxime	36	153	01
PAQUIN, Sara	36	153	08
PAQUIN, Zélia	36	153	05
PARADIS, Jean-Baptiste	36	154	01
PARADIS, Virginie	36	154	04
PÉLISSIER, Christine-Anne	17	33	02
PELLERIN, Albina	37	158	04
PELLERIN, Clara	37	156	06
PELLERIN, Cyprien	36	155	03
PELLERIN, Émilie	13	5	05
PELLERIN, Emma	36	112	03
PELLERIN, Emma	31	121	02
PELLERIN, Évariste	36	156	05
PELLERIN, Évélixa	18	41	06
PELLERIN, Félix	37	158	09
PELLERIN, Honorat	36	156	04
PELLERIN, Jean	36	155	01
PELLERIN, Josaphat	37	158	05
PELLERIN, Laura	37	158	06
PELLERIN, Maria	37	156	07
PELLERIN, Mathilda	37	157	04

NOMS	Page	Ménage	Numéro
PELLERIN, Napoléon	36	156	01
PELLERIN, Omer	37	157	03
PELLERIN, Rose-Anna	37	158	03
PELLERIN, Sara	37	156	08
PELLERIN, Sévère	37	157	01
PELLERIN, Sophie	35	146	02
PELLERIN, Téléphore	37	158	01
PELLERIN, Wilfrid	37	158	07
PELLERIN, Zélica	37	158	08
PELLETIER, Marguerite	36	155	02
PÉRIGORD, Ovila	21	56	03
PICARD, Antoine	37	159	01
PICARD, Arthur	37	159	05
PICARD, Donat	37	159	06
PICARD, Hormisdas	37	159	03
PICARD, Julie	39	170	02
PICARD, Ozias	37	159	04
PICOTTE, Caroline	17	31	02
POTHIER, Adéline	38	167	03
PRATTE, Josaphat	25	84	10
PRATTE, Mathilde	33	137	02
PRATTE, Rosalie	25	86	05
RABOUIN, Aurélie	17	34	02
RABOUIN, Benjamin	37	160	01
RABOUIN, Joseph	37	160	07
RABOUIN, Julie	13	3	02
RABOUIN, Marie-Louise	37	160	03
RABOUIN, Narcisse	37	160	04
RABOUIN, Olida	37	160	06
RABOUIN, Rose-Anna	37	160	05
RACINE, Adélarde	38	162	05
RACINE, Alfred	37	161	03
RACINE, Amédée	37	161	07
RACINE, Artème	37	161	06
RACINE, Arthur	37	161	04
RACINE, Émérentine	38	162	07
RACINE, Ferdinand	37	161	01
RACINE, Hormisdas	37	162	03
RACINE, Joseph	37	162	01
RACINE, Roméo	37	161	05
RACINE, Zélia	38	162	04
RINGUETTE, Euphémie	36	154	02
RIVARD, Arzilia	38	163	04
RIVARD, Clara	38	165	05
RIVARD, Exilia	38	165	03
RIVARD, Hector	38	163	05
RIVARD, Josaphat	38	163	07
RIVARD, Olivine	38	166	02
RIVARD, Oscar	38	163	06
RIVARD, Pierre	38	163	01
RIVARD, Sara	38	163	03

NOMS	Page	Ménage	Numéro
RIVARD, Sévère	38	164	01
RIVARD, Sévère	38	165	01
RIVARD, Thomas	38	164	03
RIVARD, Willy	38	165	04
ROBERT, Éléonore	16	25	02
ROBILLARD, Henry	38	166	05
ROBILLARD, Hilaire	38	166	03
ROBILLARD, Joseph	38	166	01
ROUSSEAU, Alice	38	168	03
ROUSSEAU, Arthur	38	167	01
ROUSSEAU, Bernadette	38	167	06
ROUSSEAU, Charles-Auguste	38	167	05
ROUSSEAU, Émile	38	167	04
ROUSSEAU, Gédéon	38	168	01
ROUSSEAU, dame Hermine	38	167	02
ROUSSEAU, Lucien	38	167	07
ST-ONGE, Antoine	38	169	01
ST-ONGE, Azélie	39	171	06
ST-ONGE, Cléophas	39	171	04
ST-ONGE, Edmond	39	169	08
ST-ONGE, Exina	39	171	05
ST-ONGE, Ferdinand	38	169	04
ST-ONGE, Hilarion	39	171	03
ST-ONGE, Hormisdas	38	169	03
ST-ONGE, Joseph	39	169	11
ST-ONGE, Joseph	39	170	01
ST-ONGE, Louis	39	171	01
ST-ONGE, Marie	39	171	07
ST-ONGE, Ollida	39	169	07
ST-ONGE, Marie	29	111	02
ST-ONGE, Philomène	28	107	02
ST-ONGE, Rose de Lima	25	83	02
ST-ONGE, Uldéric	39	169	06
ST-ONGE, Urbantien	39	169	05
ST-ONGE, Wilfrid	39	169	09
ST-PIERRE, Mélodie	24	79	02
SAVOIE, Marguerite	34	145	02
TARDIF, Alfred	39	172	03
TARDIF, Denis	39	172	05
TARDIF, Léa	39	172	06
TARDIF, Létus	39	172	01
TARDIF, Moras	39	172	04
TESSIER, Denise	33	138	02
THISDELLE, Clarisse	38	169	02
THISDELLE, Élisabeth	19	44	02
THIBAUT, Anaphlette	39	173	04
THIBAUT, Basile	39	173	01
THIBAUT, Francis	39	173	06
THIBAUT, Henri	39	173	05
THIBAUT, Napoléon	39	173	03
THIBAUT, Zélia	39	173	09

NOMS	Page	Ménage	Numéro
TRAHAN, Anna	30	118	09
TRAHAN, Hermine	17	30	02
VILLEMURE, Alcime	40	175	05
VILLEMURE, Delphine	18	38	02
VILLEMURE, Édouardina	40	175	07
VILLEMURE, Emma	40	175	08
VILLEMURE, Éveline	19	49	02
VILLEMURE, Exina	40	175	04
VILLEMURE, Henri	40	175	09
VILLEMURE, Herminie	40	175	06
VILLEMURE, Louis	39	174	01
VILLEMURE, Louis	39	175	01
VILLEMURE, Marie	23	75	02
VILLEMURE, Marie-Louise	40	175	03
VILLEMURE, Sévère	39	174	03
WHITTY, Élizabeth	40	176	03
WHITTY, Mary	40	176	02
WHITTY, Thomas	40	176	01
WOLFE, Mélanie	34	142	02

**CORDIAL MERCI À NOS GÉNÉREUX
COMMANDITAIRES ET SOUSCRIPTEURS.
ENCOURAGEONS-LES!**

 <p>LES NOTAIRES GERVAIS, MAJOR, HARVEY & ALLARD CONSEILLERS JURIDIQUES</p>	
<p>Me Claude Gagnon - Me Alain Major</p>	
<input type="checkbox"/> <p> <small> 1250, rue de la Gare, 1000 Q.B. Tél. (514) 399-2441 Courriel: gervais@notaires.com 1-800-361-9911 (MÉTAS) </small> </p>	<input type="checkbox"/> <p> <small> 1150, rue de la Gare, 1000 Q.B. Tél. (514) 399-2441 Courriel: gervais@notaires.com </small> </p>

CONSTRUCTION



3640 Des Érables
Trois-Rivières, Qué.

Tél.: 371-1122

Rés.: 535-3180

Rés. d'été: 532-2501

(819) 535-5130

215, Toulouse
St-Boniface
G0X 2L0



construction
André Houde inc.

TEXACO

GARAGE RAYMOND SAMSON

210, Boul. Trudel Ouest

Tél.: 535-3335 - Saint-Boniface, Qué.

Dr Gabriel CARON et Dr Hélène THIBEAULT
CLINIQUE de MÉDECINE FAMILIALE
75 rue de la Montagne
St-Boniface
Tél.: 535-2108

ANDRÉ LEMAY

Tireur de joint Gyproc & peintre
930, rue Principale
SAINT-BONIFACE, Qué.

Tél.: 535-2896



TEL.: 538-7105

Salon
Séduction

COIFFURE & ESTHÉTIQUE

1102 rue Frigon, Shawinigan

190, Trudel-Ouest Tél.: 535-3921

ROGER DESAULNIERS

Gaz Bar Shell

Saint-Boniface, Qué.



LES ASSURÉS

CHATEAUNEUF & LEFEBVRE ENR.

LES BANCS - SYRACUS

(Shawinigan - Châteauneuf)

1100, RUE ST-JEAN

Shawinigan (Québec) G5N 1W9

ALLIANCE 199

Québec G1R 1R9



TEL: 529-4310

CORDONNERIE ROYALE ENR.

CHAUSSURES - REPARATION
ARTICLES DE CUIR
CHAUSSURES DE TRAVAIL DE SECURITE

2442 AVENUE ROYALE,

SHAWINIGAN



FLORIAN GRENIER
(819) 535-3393

175 COMMERCIALE
ST-BONIFACE, QUÉBEC G0X 2L0

dismat



Maison
Maurice Houle
à l'ÉCOLE

70 rue Commerciale,
St-Boniface, Québec,
G0X 2L0

535-3812
221-5688

MONTREAL - TEL. 866-9653
LOCAL - TEL. (514) 836-3533

L. H. PLANTE ET FILS INC.

MANUFACTURIER DE PALETTES ET BOITES
REPARATION DE BOIS

DIRECTEUR
ROGER PLANTE

874 RUE ST-IBIDORE
ST-IGNACE, COMTE DE BERTHIER

CHRETIEN ELECTRIQUE

Place Ent.



ENTREPRENEUR ELECTRICIEN
COMMERCIALE & RESIDENTIELLE

190, Trudel-Est, St-Boniface, P.Q. G0X 2L0

535-3647



DÉCAPAGE DE BOIS ET METAL

**Artisans
Décapeurs**

Tel.: 535-3003

Vos Meubles Usages remis à Neuf
DÉCAPAGE - RENOVATION - VERNISSAGE
ESTIMATION GRATUITE

120, Boul. Trudel Ouest
ST-BONIFACE, QUE.

ANDRÉ BOURASSA Prop.

RESTAURANT

JOE PIZZERIA



D. BARIOLA
Prop.

Tél.:
535-3433

LICENCE COMPLETE

145 Boul Trudel Est

St-Boniface Que

*La Rose d'Art
Inc.*

FLEURISTE



MICHELLE DOUCET-LESAGE, prop.

Telephone 535 8440

65 Trudel est St Boniface

**Salon
Coup D'Oeil**

535 2060

Martine Béland, prop.

69, PRINCIPAL, ST-BONIFACE, QC. G0X 2L0



CARMEN RIVARD

(819)535-2212

*Maison Cardet
Boutique pour dames élégantes*

191 BOUL. TRUDEL EST
ST-BONIFACE, SHAWINIGAN, QUÉBEC
G0X 2L0

BOUTIQUE WESTERN ST-BONIFACE ENR.

370, BOUL. TRUDEL EST ST-BONIFACE
CTÉ. ST-MAURICE P.Q.
G0X 2L0 (514) 838-3043



GROS & DÉTAIL

EQUIP. WESTERN ET ANGLAIS
ATTelage de VOITURE ET REPARATION

TOUT POUR LE CHEVAL ET LE CAVALIER

BELLES - JEANS - CHAPEAUX - BOTTES - CHEMISES
PANTALONS DE CUIR VESTES DE CUIR (MOTO)
ENSEMBLES DE CUIR (FEMME) ETC. BONS PRIX

Edmond Aucoin inc

MANUFACTURIER DE PORTES

ET CHASSIS "PANORAMIQUES"
ET CANADIENS

(recouverts en vinyle ou en aluminium sur demande)

Bois - Moulures - Armoires

337, rue Principale

Téléphone: Région 419 - 535 2220

St-Boniface, P. Qué. G0X 2L0

MARCHÉ VINCENT, enr.

Gracien Lafontaine, prop.

1443, rue Frigon
Shawinigan, Qué. / Tél.: 539-5465

TERRASSE DES CEDRES Enr.



LÉONARD LAFRENIÈRE, prop.

TOURBE - TERRE PRÉPARÉE

POUR GAZON À JARDIN

VENTE ET INSTALLATION DE FOSSES SEPTIQUES

CENTRE DOMICILIAIRE - VENTE DE TERRAINS

535-3121

10, RUE DES ÉPINETTES, ST-BONIFACE



Terrasse Lemay

DOMAINE DOMICILIAIRE

Terrains 32,000 pieds carrés

BERNARD LEMAY

1385 Chemin du Lac
St-Boniface (Québec)

Tél.: 535-2493

100 BUR:
100 RES:



819-536-2522

819-535-3309

**Les Equipements
Marcel Gélinas Inc.**

580 4 E RUE C.P. 430 SHAW, QUÉ.

MARCEL GÉLINAS PRÉSIDENT

Tél.: 535-2376

JEAN-PAUL ARVISAIS

Peinture - Débrosselage
Remorquage 24 heures

105 Chemin Ste Marie

St-Boniface de Shawinigan

LE JARDIN ENCHANTÉ enr.

Atelier éducatif
pour enfants de 3 à 5 ans

France Desaulniers, prop.

Solange Riopel, prop.

110, rue Principale

Saint-Boniface, Qué.

Tél.: 535-3927

Tél.: (819) 535-2724

LES SOUDURES  ENR.

- SOUDURE GÉNÉRALE
- FABRICATION ET INSTALLATION
DE MATÉRIEL AGRICOLE
- TRAVAIL SUR COMMANDE

960, Chemin St-Onge
St-Boniface, G0X 2L0

Philippe Masson, prop.

**B.C.
OXYGÈNE
LTEE.**

C.P. 1598
1893, St-Aimé
Shawinigan, Québec
G9N 6W8
(819) 536-4947
Trois Rivières
(819) 378-6644

Hervé Clermont
Président
Résidence: (819) 536-3340



DISTRIBUTEUR
AUTORISÉ

SUZANNE DUCHARME MD. LCMC

AVEC RENDEZ-VOUS

208 ST-MICHEL, ST-BONIFACE

535-9126

JEAN DUGRÉ
Courtier d'assurances

1936, rue Saint-Marc
Shawinigan, Qué.

Tél.: 537-7227

Acceptons estimés du
Centre d'évaluation



GARAGE DENIS GELINAS

DEBOSSÉLAGE - PEINTURE

45, Christ-Roi
St-Boniface (Québec) G0X 2L0 Tél.: 535-3749



Tél.: (819) 539-3433

Imprimerie Christ-Roi Enr.

IMPRESSION OFFSET
SERIGRAPHIE - SERVICE DE FABRICATION
TRAVAUX DE COULEURS - DEPLIANTS PUBLICITAIRES
TRAVAIL PROCESS

1011 rue Frigon,
Shawinigan, Qué G9N 3Y9



LES
SERRES

Prop. René Frigon
Lucie Giguère

Arc-en-ciel

PLANTES ENR.
annuelles et vivaces

PLANTS DE FLEURS / TOMATES / LEGUMES

976 Ch du Lac
St-Boniface 535-3364

Nous connaissons nos plants parce que nous les produisons.

Tél.: (819) 535-2738

R. Lambert

DISTRIBUTEUR D'HUILE A CHAUFFAGE

Casse postale 27
210 rue St-Michel

St-Boniface (Québec)
G0X 2L0



CHAUSSURES DE SECURITE

GABANNA ENR. 85

CHAUSSURE INDUSTRIELLE

ROMAIN TROTTIER PROP.

2142, rue St-Marc
Shawinigan, Qué. G9N 2J3

Magasin : 537-7942
Résidence : 539-3720

Tél.: (819) 635-2069



Salaison Michel

MICHEL DESCHENES, prop.

SPECIALITE BOEUF DE L'OUEST
SPECIALITE CONGELATEUR
COUPE FRANCAISE

480 rue Principale

St-Boniface (Québec)

DRAPERIES DE LA MAURICIE ET LE SALON DU STORE ENR.

Décoration intérieure,
25 ans d'expérience

Drapens-Rideaux-Plein jour
Dentelles-Valences-Filasse-Couvre-lits
Choix de 350 Dentelles de qualité
Prelard-Tapis-Ceramique-Tapisserie
Rideaux de salle de bain,
Prise de mesure
et service à domicile GRATUIT

Tél.: 535-2715
186 Principale
St-Boniface P.Q.
Donat P. Dacier, prop.
Robois de 40% à 65%
sur store verticaux
horizontaux
et toiles de fenêtre.
Installation sur demande
Nouveau-Nouveau
Pour mieux vous servir
Peinture Dentel



FERRONNERIE

Guillemette inc.

Louis Guillemette, pres.

1327 RUE FRIGON,
SHAWINIGAN (QUEBEC)
G9N 3A7 TEL. 539-5651

Le quincaillier expert



CLINIQUE DE MASSO-THERAPIE

Hélène Mélançon, p.m.t.d.

sur rendez-vous seulement.

205 St-Prosper
St-Boniface de Shawinigan

Tél.: (819) 535-3061



GUAY ET BERGERON PHARMACIENS

Tél.: 539-5478

2312 St-Marc

Shawinigan, Qué.

SOUSCRIPTEURS

Auger, René

Bournival, André

Création Martine

Desaulniers, Roger

Duplessis, Constant

Lacombe, Gaston

Marcel Samson Marine

Miller, Réjean

Salon Annie

Salon Boni-coupe

* * * * *

Un merci bien spécial va à Madame Rolande St-Onge pour sa franche collaboration dans le travail de préparation en vue de la publication de cet ouvrage

* * * * *

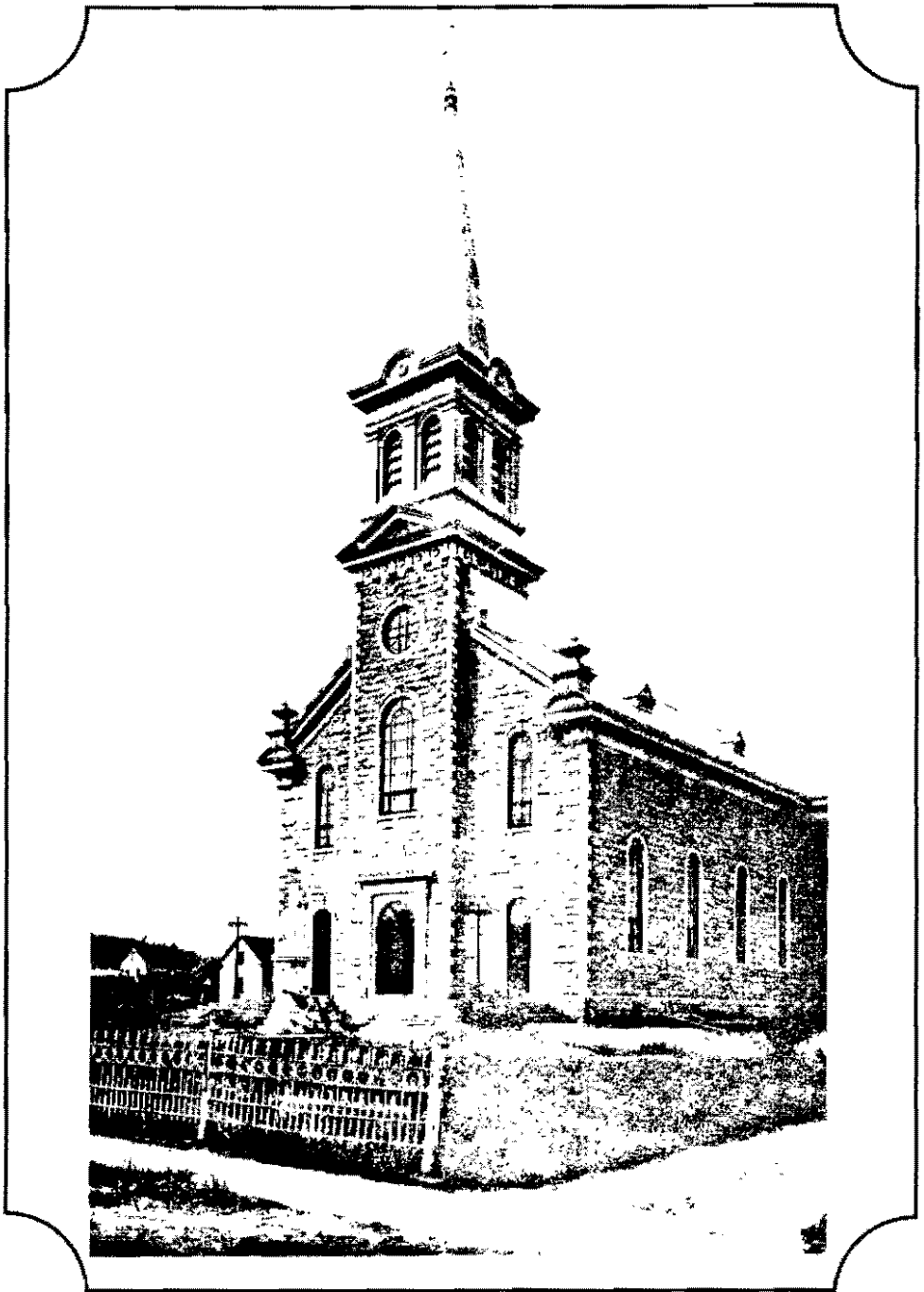

Église dédicacé le 26 août 1923

Prix: 8,00 \$