

NOS ORIGINES EN FRANCE

des débuts à 1825

- 10 -

**Anjou, Maine,
Orléanais et Touraine**

par

Normand Robert

avec la collaboration de la
Société généalogique Bourgchemin

Société de recherche historique Archiv-Histo

Montréal 1994

Maquette: Yve Bernard
graphiste,
Concept-exclusif

Gravure: Vue d'une partie de Blois page 126
Vue d'une partie d'Orléans page 128
Galerie des estampes
Bibliothèque nationale de Paris

Cette série de brochures a pu être réalisée grâce à l'appui financier des gouvernements fédéral et provincial dans le cadre du programme d'emploi entre la Commission de l'emploi et de l'immigration Canada et du ministère de la Main-d'oeuvre et de la sécurité du revenu du Québec (Programme de relance de l'aide à l'emploi) et également dans le cadre des programmes Été-Canada; avec le concours et la collaboration des vacataires suivants: Lucie Archambault, Sylvie Bessette, Danielle Dupéré, Michelle Hébert, Diane Lacasse, Jasmine Lévesque, Arcade Michel, Stella Morini-Dugas, Micheline Parisien, Sylvie Thompson et Sandra Vargan.

ISBN 2-920480-22-7

1994 Société de recherche historique
Archiv-Histo Inc.
Casier postal 35, succ. «D»
Montréal, Québec
H3K 3B9

© Tous droits réservés

Bibliothèque nationale du Québec
Bibliothèque nationale du Canada
Dépôt légal - 3^{ème} trimestre 1994

Portrait physique et humain de l'Anjou au XVIII^e siècle¹

La province d'Anjou² telle qu'elle existait territorialement au XVIII^e siècle, était formée par le Gouvernement général militaire de la province d'Anjou et le Gouvernement général militaire de la province de Saumurois. Bornée au nord par le Maine, à l'est par la Touraine, au sud par le Poitou, et à l'ouest par la Bretagne, elle correspond aujourd'hui aux départements de Maine-et-Loire, et en partie aux départements de la Mayenne, de la Sarthe et d'Indre-et-Loire.

Région variée formée de collines et de plaines, elle possède en outre de très nombreuses rivières qui coulent sur son territoire et dont les principales sont la Loire, la Mayenne, la Sarthe et la Vienne. Son climat des plus cléments favorise la fertilité du sol, propice à la culture vinicole, à celle des céréales et des arbres fruitiers. Le commerce est aussi fort actif et est concentré dans sa capitale, la ville d'Angers.

Sur le plan administratif, l'Anjou relève sous l'Ancien régime du Parlement de Paris, et compte six élections, six maîtrises des eaux et forêts, trois présidiaux, deux prévôtés et 644 paroisses dont la majeure partie relève du diocèse d'Angers. A partir de 1508, la justice est rendue selon la coutume particulière d'Anjou.

C'est de la première famille des comtes d'Anjou qu'est issue la branche des rois d'Angleterre surnommé «Plantagenet». De 1154 à 1203, cette province fait ainsi partie de la Couronne d'Angleterre. Puis elle devint par la suite l'apanage de Charles d'Anjou, frère de Saint Louis. Ce dernier fonda la seconde maison d'Anjou, qui s'éteignit sous Louis XI à la fin du XV^e siècle; l'Anjou fut alors incorporé définitivement au domaine royal en 1481.

¹. Les renseignements concernant la constitution de ce catalogue, les sources consultées et la méthode utilisée sont décrites à l'intérieur de la brochure *Nos origines en France, des débuts à 1825, no 1, Béarn et Gascogne*, Montréal, Archiv-Histo, 1984. 95 pages. A l'intérieur de cette dernière brochure, on retrouve également les listes des registres paroissiaux et des minutiers de notaire ainsi qu'un lexique définissant les principaux termes utilisés.

². Robert de Hesseln, *Dictionnaire universel de la France*, Paris, chez Desaint, tome 1, 1761, pp. 156-159; Joseph-Antoine Expilly, *Dictionnaire géographique, historique et politique des Gaules et de la France*, Paris, chez Desaint et Saillant, Bauche et Durand, 1762-1770, réédition Kraus Reprint, Liechtenstein, tome 1, 1978, pp. 195-198; Claude Auger, *Nouveau Larousse Illustré, Dictionnaire universel encyclopédique*, Paris Librairie Larousse, 1896-1904, tome 1, p. 40.

Le colonisation de la Nouvelle-France a emprunté un peu de ses multiples éléments à toutes les provinces de l'Ancienne France; l'apport de la province d'Anjou au peuplement du Canada est assez considérable puisqu'un contingent de 258 Angevins prendra souche au pays et contribuera à son développement.

* * *

Portrait physique et humain du Maine³ au XVIII^e siècle

A l'époque qui nous préoccupe, cette ancienne province correspondait aux départements actuels de la Mayenne et de la Sarthe. Située entre la Normandie au nord, la Bretagne à l'ouest, la Touraine et l'Anjou au sud, et le Perche et l'Orléanais à l'est, son territoire était divisé par la rivière Sarthe en Haut et Bas Maine.

Son destin fut intimement lié à celui de la province voisine l'Anjou à laquelle elle fut rattachée en 1126. Elle subit à son instar la domination anglaise avant d'être rattachée par la France et donnée à Charles d'Anjou au XIII^e siècle.

Tout au cours de l'Ancien régime, son économie demeure peu développée faute de moyens de communication adéquats. Les routes sont des plus difficiles et deviennent impraticables en saison hivernale. Le réseau hydrographique formé des rivières Sarthe, Mayenne, Loir et Huisne n'est pas navigable dans sa totalité.

Dans son ensemble, le terroir de cette province est pauvre en sol cultivable et parsemé de montagnes et de vallons. La rigueur du climat y est telle, que la culture des froments d'hiver y est impossible. Même sa capitale, Le Mans, a connu au cours des siècles, des incursions, des sièges, des incendies qui ont nui à son expansion démographique et à son développement économique.

La précarité de leur milieu de vie a sans doute incité plus de 160 individus à choisir une nouvelle terre d'adoption et à émigrer au Canada en dépit de l'éloignement des ports d'embarquement.

³ Robert de Hesseln, *op. cit.*, tome 4, pp. 66-71; Joseph-Antoine Expilly, *op. cit.*, tome 4, pp. 488-493; Claude Auger, *op. cit.*, tome 5, p. 851.

Portrait physique et humain de l'Orléanais⁴ au XVIII^e siècle

Aux abords du XVIII^e siècle, l'Orléanais est borné au nord par la gouvernement général de l'Île-de-France, au sud par la province de Berry, au sud-ouest par celle de Touraine, au sud-est par celle de Nivernais, à l'est par les provinces de Champagne et de Bourgogne et à l'ouest par celles du Maine et du Perche. Elle forme aujourd'hui trois départements: Loiret, Loir-et-Cher et Eure-et-Loir.

Considéré comme gouvernement général militaire à l'intérieur de la France d'Ancien régime, elle comprend néanmoins plusieurs petites provinces celles d'Orléanais proprement dit, de Blésois, de Vendômois, de Dunois et englobe une partie de la Beauce et du Gâtinais.

Son territoire est arrosé par plusieurs rivières dont la Loire, le Loiret, le Cher, la Conne, l'Aigle, l'Hyere etc. Le pays bénéficie en outre d'un climat fort tempéré et est formé de plaines très fertiles en blés, vins, fruits, légumes et pâturages. La région de Beauce surnommée le «grenier de Paris» ainsi que celles de l'Orléanais et du Blésois comptent, à l'époque qui nous intéresse, parmi les territoires les plus riches de tout le Royaume de France. Les forêts de Blois et de Chambord, les vignobles de Guignes complètent ce paysage d'une richesse évidente.

Sa capitale, Orléans, connu au XVII^e et XVIII^e siècles, une ère de grande prospérité grâce au commerce qui est facilité par la navigation sur la Loire. Grand entrepôt commercial vu sa situation stratégique, elle est hors de doute, à cette époque, une des villes les plus importantes de l'Ancienne France.

En dépit d'un tel contexte de prospérité, 241 immigrants en provenance de cette région opteront pour le Nouveau Monde qui laissait présager, pour les plus démunis, un avenir meilleur et des conditions de vie supérieures.

⁴ Robert de Hesseln, *op. cit.*, tome 5, pp. 11-16; Joseph-Antoine Expilly, *op. cit.*, tome 5, pp. 329-362; Claude Auger, *op. cit.*, tome 6, p. 544.

Portrait physique et humain de la Touraine⁵ au XVIII^e siècle

Au XVIII^e siècle, la Touraine forme un des grands gouvernements généraux militaires du royaume de France. Ses limites provinciales sont bornées au nord par une partie du Maine et de l'Orléanais, à l'est par le Berry et l'Orléanais, au sud par le Poitou et une partie du Berry et à l'ouest par l'Anjou et une partie du Poitou. Elle correspond aujourd'hui en partie au département d'Indre-et-Loire.

Cette province est arrosée par plusieurs rivières dont le Cher, l'Indre, la Vienne, la Creuse, la Cise, la Gouère, l'Aution et la Loire. Cette dernière divise en haute et basse Touraine tout son territoire.

Son climat est fort tempéré et favorise le terroir généralement fertile sur toute l'étendue du pays mais en particulier dans la région de Val de Loire surnommée le «Jardin de France».

Le principal commerce de cette province est axé sur la draperie, la tannerie et la soierie qui lui assurent une vitalité économique et des relations avec l'extérieur. Sa capitale, Tours, a été renommée de tous les temps pour la beauté de ses étoffes de soie et la prospérité de ses tanneries.

Sur le plan administratif, la Touraine fut annexée au Domaine royal en 1204, par Philippe Auguste, mais elle fut définitivement réunie au reste du royaume en 1584, sous le régime de Henri III.

Une centaine d'immigrants dont les ancêtres des familles Beaudry, Bertrand, Cauchon, Chagnon, Chartier, Chouinard, Chrétien, de Couagne, Denis, Duchesneau, Dumas, Dupuis, Duval, Duverger, Gervais, Godin, Groleau, Houray, Laroche, Leclerc, Lehoux, Lepage, Malépart, Mauvide, Moreau, Normandin, Parent, Perthuis, Pimparé, Provost, Renaud, Richard, Riverin, Robert, Rolland, Rougeau, Roy, Sauvageau, Simon, Taschereau, Têtu, Villeray viendront s'établir au Canada des origines à 1825.

⁵ Robert de Hesseln, *op. cit.*, tome 6, pp. 371-382; Claude Auger, *op. cit.*, tome 7, p. 1 070.

RÉPERTOIRE

Liste des symboles, sigles et abréviations

ct	contrat de mariage
h.	nombre d'habitants
log.,	nombre de logements
m	mariage
*	données incomplètes
&	et (relie les noms de parents d'un individu)
(...)	nom des parents inconnus
>	voir
f	feu, feue

* * * * *

LA CLÉ

ANGLIERS

Vienne, arrondissement de Châtelleraut, canton et perception de Moncontour, 270 (21) log., 682 (398) h.

(Anglers) En **Poitou**, dans le Saumurois, diocèse de Poitiers, intendance de Tours, élection de Loudun, parlement de Paris, 130 feux.

GOUIN, Laurent (f Vincent & f Charlotte Gauthier)

m ... **Cap-de-la-Madeleine** (ct 22-10-1666 Sévérin Ameau)

Marie Thérèse Galien

GOUIN, Mathurin (Vincent & Charlotte Gauthier)

m 20-11-1663 **Trois-Rivières** (ct 19-05 Sévérin Ameau)

Marie-Madeleine Vien

--Paroisse Saint-Antoine

FILIATRAULT, René (f Vincent & Nicole Robinelle)

m 22-10-1658 **Montréal** (ct 12 Bénigne Basset)

Jeanne Hérault

ANGLIERS nom de la commune

Vienne nom du département

270 (21) log. 270 logements, dont 21 résidences secondaires
682 (398) h. 682 habitants, dont 398 agglomérés en chef-lieu

(Anglers) variation orthographique du nom de la commune

Poitou nom de la province d'Ancien régime

AMBOISE

Indre-et-Loire, arrondissement de Tours, chef-lieu de canton, perception, 4 280 (278) log., 11 116 (10 487) h., agglomération de Nazelles-Négron, Pocé-sur-Cisse.

En **Touraine**, diocèse et intendance de Tours, parlement de Paris, élection, maîtrise particulière des eaux et forêts, bailliage et maréchaussée, 355 feux.

CERISIER, Jeanne [Jacques & Marie de Lalande]

m, **Cap-de-la-Madeleine** (ct 29-11-1665 Jacques LaTouche)

François Duclos

GUÉRIN, Marie-Françoise [f Sylvain & Marie Brazeau]

m 11-06-1697 **Montréal** (ct 06 Bénigne Basset)

Guillaume Robidou

GUÉRIN, Sylvain [...]

m vers 1680, **Amboise**

Marie Brazeau

--Paroisse Notre-Dame

ROUER de Villeray, Louis [f Jacques & Marie Perthuis]

m 19-02-1658 **Québec**

Catherine Sevestre

m 26-11-1675 **Québec**

Marie-Anne Dusauçay

--Paroisse Saint-Denis

BABEAU dit Bellehumeur, Jean-François [Jean & Anne Brette]

m 17-01-1752 **Montréal** (ct 01 Antoine Foucher) 25 ans

Marie-Thérèse Rondel dit Dubois

FOURRÉ dit Lespérance, Joseph [f Joseph & f Marguerite Bourguignon]

m 31-01-1752 **Québec** (ct 30-01 Claude Barolet)

Marie Moras dit Lorrain

HUARD dit Laliberté, François [Jérôme¹ & Anne Duboist]

m 12-04-1684 **Champlain**, 30 ans

Jeanne Brunet

m 02-09-1704 **Neuville**

Jeanne Rossignol

HURTAULT, Françoise [Jean & Françoise de LaHaye]

m 10-04-1684 **Pointe-aux-Trembles** (ct sous seing privé 10, déposé aux

Archives du Québec à Montréal)

Antoine Monet

LACHAISE dit Georges d'Ambroise, Louis [Louis² & Marie Georget]

m 31-10-1667 **Québec** (ct 30 Pierre Duquet)

Jeanne-Claude de Boisandré

MAZERES, Louis [Louis & Marguerite Béranger]

m 22-11-1756 **Montréal** (ct 17 Gervais Hodiesne) 40 ans

Marie-Marthe-Denise Brochard

PERTHUIS, Nicolas [Claude & f Anne Tremuo]

m 09-11-1692 **Pointe-aux-Trembles**

¹ Jérôme [Mathurin & Perrine N...] m 22-10-1649 Anne Duboist [Denis & Marie Chastelain].

² Louis [...] m 11-01-1639 Marie Georget [f Jean & Florentine Chaillou].

NOS ORIGINES EN FRANCE

Marguerite Celle
PERTHUIS dit Lalime, Pierre [Sylvain & Mathurine Racicot]
m 10-12-1668 Montréal (ct 30-11 Bénigne Basset)
Claude Damisé
m 13-02-1707 Montréal (ct 13 Antoine Adhémar) 63 ans
Françoise Moisan

ANDOUILLÉ

Mayenne, arrondissement de Laval, canton et perception de Chailland, 706 (51) log., 1 776 (898) h.
Dans le **Maine**, diocèse du Mans, parlement de Paris, intendance de Tours, élection de Laval, 400 feux.
BANET, André [f Julien & Jeanne Comberge, Combert ou Gonberge]
m 02-10-1747 Québec (ct 01 Jacques Pinguet)
Marie-Josèphe Racine dit Beauchesne
NEVEU, Louis [François & Louise DeBlois]
m 02-02-1741 Saint-Mathias
Marie-Anne Bourdet
m 14-05-1781 Saint-Mathias
Marie-Louise Besset
SAILLANT dit Tondry, Julien [Julien & Marie Janat]
m 02-07-1736 Montréal, 22 ans
Marie-Josèphe Guard

ANGERS

Maine-et-Loire, chef-lieu du département de 7 cantons, recettes-perceptions, 50 143 (583) log., 142 966 (138 559) h., agglomération d'Avrillé, de Beaucouzé, de Bouchemaine, d'Ecoufiant, de Mûrs-Erigné, de Les Ponts-de-Cé, de Saint-Barthélémy-d'Anjou, de Sainte-Gemmes-sur-Loire et de Trélazé.
Capitale de la province d'Anjou, diocèse suffragant de Tours, parlement de Paris, généralité de Tours, élection, 5 409 feux.
BÉLANGER, Pierre [Pierre & Michelle Haudouin]
m 23-10-1747 Bécancour
Marguerite Chenay
BRUNET, Jean-Baptiste [Pierre & f Marie Dara ou Darvo]
m 13-01-1716 Sainte-Foy (ct 05 Jean-Étienne Dubreuil)
Marie-Angélique Sédilot
CUREAU dit Langevin, Étienne [...]
m vers 1675, Montréal ou Angers
Françoise Goyer
DAGNEAU, Louis [Louis & Marie Dubois]
m 08-01-1817 Maria
Ludivine Arsenault
PARÉ, Jean [Jean & Suzanne Cloquet]
m 20-10-1681 Montréal (ct 15 Claude Maugue)
Marguerite Picard
ROY, Jeanne [f Pierre & Jeanne Godefroy]
m 28-11-1651 Québec
Jean Miloir dit Dumaine
ROY (de) de LaBarre, Jean-Michel [f Claude & Jeanne Durivau]

ANJOU MAINE ORLÉANAIS TOURAINE

- m 21-07-1726 Montréal** (ct 21 Jean-Baptiste Adhémar) 35 ans
Marie-Anne Benoît
--Paroisse Notre-Dame
- AUGER dit Desnoyers, Pierre** [f Jacques & f Jeanne Dion]
m 11-02-1726 Montréal (ct 10 Michel Lepailleur)
Marguerite Fortier
- MAURICE, Jean** [François & Françoise Lefebvre]
m 28-01-1782 Bécancour
Marie-Jeanne Martel
--Paroisse Saint-Lambert
- FLIBOTTE, Charles** [Jacques & Françoise Bandeau ou Bandiou]
m 01-09-1670 Sainte-Famille, Ile d'Orléans (ct 20-08 Romain Becquet)
Anne Geoffroy
m 22-09-1673 Sainte-Famille, Ile d'Orléans (ct 19 Pierre Duquet)
Marguerite Rousselot
m 16-05-1688 Saint-Jean, Ile d'Orléans (ct 25-04 Claude Aubert)
Elisabeth Roy
--Paroisse Saint-Jacques
- BERGEVIN dit Langevin, Jean** [Mathurin & Marie Tesnier ou Tessier]
m 26-11-1668 Québec (ct 26 Pierre Duquet) 33 ans
Marie Piton
- MALBOEUF dit Beausoleil, Jean-Baptiste** [Pierre & Marguerite Therrien]
m 18-02-1692 Cap-Saint-Ignace, 27 ans
Marguerite Destroismainsons
m 14-06-1703 Château-Richer (ct 04 Louis Chambalon) 38 ans
Marie-Antoinette Renaud dit Locas
--Paroisse Saint-Jean
- JUTEAU ou JOUTAN, Jean** [Jacques & Reine Foucodeau]
m 10-11-1760 Montréal (ct 10 Pierre Panet) 28 ans
Marie-Josèphe Desève
m 01-06-1767 Saint-Vincent-de-Paul, Ile Jésus (ct 30-05 Jacques Dufault)
Marie-Josèphe Pagé
--Paroisse Saint-Julien
- LINIERE (de), Jeanne-Anne-Marie** [Marc, d'Archambaut & Michelle Têtu]
m 19-01-1672 Montréal (ct 22-12-1671 Bénigne Basset)
Louis Aumeau
- SERRAN, Pierre** [Pierre & Françoise Jourdan]
m 25-07-1752 Sainte-Famille, Ile d'Orléans
Angélique Deblois
--Paroisse Saint-Laud
- JAGOT, Urbain** [Urbain & f Catherine Lelièvre]
m 01-09-1670 Québec (ct 23-08 Romain Becquet)
Catherine Billot
--Paroisse Saint-Maurice (cathédrale)
- RENOU dit Lachapelle, François** [Christophe & Marie Serclé ou Serlé]
m entre 6-8 et 9-10, 1683 Repentigny et 21-08-1683 Boucherville, 39 ans
Marguerite Crevier
- SCIPIOT, Martin** [René & f Marie Blay]
m 04-04-1758 Montréal (ct 02 Pierre Panet) 27 ans
Marie-Josèphe Pigeon
--Paroisse Saint-Maurille

NOS ORIGINES EN FRANCE

DUROCHER, Joseph [Joseph & Marguerite LeRoy]
m **06-05-1730 Batiscan** (ct 19-02 Nicolas-Augustin Guillet) 23 ans
Marie-Louise-Catherine Juillet
m **24-06-1743 Montréal** (ct 20 Françoise Simonet) 37 ans
Marguerite Godé

DUROCHER, Olivier³ [Joseph & Marguerite LeRoy]
m **25-09-1741 Montréal** (ct 16 François Simonet)
Thérèse Juillet

LIZÉ dit St-Martin, Jacques [Maurice & Renée LeRoy ou Roy]
m **30-06-1733 Montréal** (ct 28 Jean-François LePailleur) 23 ans
Marie-Madeleine André dit Lafontaine

LOISEAU dit Francoeur, Pierre [François & f Françoise Leclerc]
m **06-11-1671 Trois-Rivières** (ct 21-09 Sévérin Ameau)
Jeanne-Léonarde Genest
--Paroisse Saint-Michel

DUTARTRE, François [Claude & Marie Giloux]
m **29-07-1697 Lauzon** (ct 25 Louis Chambalon) 28 ans
Marguerite Bouchard

HARDY, Marie-Anne [René & Renée Mauget ou Noget]
m **23-10-1662 Montréal** (ct 09-07 Bénigne Basset)
Pierre Mallet

RIVIERE, Anne [f Jean & f Anne Charles ou Chartier]
m **vers 1676, Saint-Ours**
Jean Seleurier dit Deslauriers
--Paroisse Saint-Michel-la-Palud

BÉLISLE dit Lamarre, Henri [Antoine & Marguerite Levasseur]
m **26-06-1690 Québec** (ct 19 Gilles Rageot)
Catherine de Mosny
m **26-11-1705 Champlain** (ct 25 Jean-Baptiste Pottier)
Françoise-Perrine Dandonneau
m **25-08-1712 Pointe-aux-Trembles** (ct 14 Michel LePailleur)
Jeanne Archambault

RENARD dit Deslauriers, Claude [f Nicolas & Louise Thibaut]
m **22-11-1677 Québec** (ct 31-10 Gilles Rageot)
Marie Coipel
--Paroisse Saint-Michel-du-Tertre

DAVID, Charles [Michel & Renée Picaud]
m **29-07-1726 Québec** (ct 28 Florent de LaCetière)
Marie-Madeleine Delasse

LOCHET, Jean-Jacques [f Jacques & f Perrine Goret]
m **26-11-1736 Québec** (ct 24 Jacques Pinguet)
Marie-Anne Cailleau
--Paroisse Saint-Pierre

ALÉAUME, Alexis [Simon & Anne Jumeau]
m **03-02-1739 Saint-Laurent, Ile d'Orléans**
Jeanne Létourneau

BOTQUIN dit St-André, Pierre [Pierre & Claude Beaugoint ou Bougouin]
m **24-09-1708 Boucherville** (ct 20 Marien Tailhandier) 24 ou 30 ans
Marie Gauthier

³ Rue Saint-Laurent.

- DAVEAU dit Laplante**, Charles [f Denis & f Renée Hardouin]
m 19-09-1673 Québec (ct 19 Pierre Duquet)
Marguerite d'Aubigny
- GODAIRE dit Langevin**, Guillaume [f Guillaume & Marie Ménard]
m 19-11-1715 Montréal, 26 ans
Anne Jacoti
m 07-01-1719 Québec (ct 06 Jean-Étienne Dubreuil)
Marie-Jeanne Bouvier
- MICHON**, Abel [Guillaume & Madeleine Fagot]
m 24-01-1699 Saint-Laurent, Ile d'Orléans
Marie Thibodeau
- POULIN**, Philippe [Charles & Louise Poulet]
m 17-07-1742 Cap-Saint-Ignace
Marguerite Bluteau
- VACHER**, Guy [f Guillaume & Guillemette Vissonneau]
m 09-11-1671 Québec (ct 29-10 Romain Becquet) 22 ans
Anne Barillet
- VACHER dit Lacerte**, Jean-Guy [Guillaume & Guillemette Vinsonneau]
m 26-11-1685 Trois-Rivières (ct 11-05 Antoine Adhémar) 35 ans
Marguerite Benoît
- Paroisse Toussaint (abbaye Tous-Les-Saints)
- BORY dit Grandmaison**, Laurent [Jean & f Anne Auger]
m 08-02-1672 Montréal (ct 16-01 Bénigne Basset)
Marguerite Lemerle de Hautpré
- Paroisse Trinité (La)
- CHAROT dit Belfin**, René [René & f Marie Herminête]
m 19-01-1756 Montréal, 22 ans
Marie-Louise Hervé dit St-Jean
- COUTARD**, Jean [Jean & Madeleine Malbranche]
m 11-01-1706 Québec (ct 04 François Genaple)
Marguerite Niel
- FARON dit Sansrémission**, Antoine [Antoine & Marie Feuillet]
m 09-02-1756 Montréal, 24 ans
Marie-Madeleine Libersan
- FRESLON**, Jacqueline [René & Renée Armange ou Hermanches]
m janvier 1663 Québec (ct 12-12-1662 Guillaume Audouart)
François Garnier
- GIRARD dit Langevin**, Urbain [Jacques & Marie Guinebaud]
m vers 1684, Québec
Marguerite Voisin
- HARDY**, Marie-Anne [René & Renée Mauget ou Noget]
m 23-10-1662 Montréal (ct 09-07 Bénigne Basset)
Pierre Mallet
- L'ENFANT dit St-Martin**, Jean [Laurent & f Reinette ou Renée Bignogue ou Bignon]
m 21-09-1750 Montréal (ct 20 François Simonet) 30 ans
Marie Maillot dit Latulippe
m 17-04-1758 Sainte-Geneviève, Montréal
Marie-Thérèse Briquet de St-Dixier
- RADUMÉ dit Langevin**, Thomas [René & f Louise Beauvais]
m 12-02-1714 Longueuil (ct 09 Jacques Bourdon) 47 ans
Catherine Robin
- RAGEOT dit Langevin**, François [f Jacques & f Angélique-Cécile Pelletier]

NOS ORIGINES EN FRANCE

m 09-09-1738 La-Pérade (ct 08 Arnoul-Balthazar Pollet)
Marie-Anne Guibault
RENAUD dit St-Jean, Pierre [Pierre & Jeanne Durand]
m 25-11-1715 Boucherville (ct 24 Jacques Bourdon)
Catherine Ménard
SABOURIN dit Chaunier, Denis [Jean ou François & Catherine Moquin]
m 01-09-1687 Montréal (ct 01 Antoine Adhémar)
Catherine Nafrechou
SOLO, Pierre-Henri [Pierre & Jeanne-Marie de Portay]
m 25-01-1727 Saint-François-du-Lac (ct 25 Antoine Puypéroux)
Anne-Thérèse Gamelin dit Châteauvieux
VERGER, Marie [f François & Michelle Curel]
m 15-09-1670 Québec (ct 12 Romain Becquet)
Jean Hus
Originaire du diocèse d'Angers: il est borné au nord par celui du Mans; à l'ouest par ceux de Nantes et de Rennes; au sud par ceux de Poitiers et de Luçon; et à l'est par le diocèse de Tours. Il comprend 668 paroisses.
BEZEAU, Marie-Renée [Pierre & Renée Millet]
m ... (ct 01-02-1687 François Genaple)
Jean-Baptiste Fiset
m vers 1694 Ancienne-Lorette
Laurent Delage dit Larivière
m 01-12-1703 Charlesbourg
Jean Bergevin
BEZEAU, Pierre [...]
m vers 1665, en France
Renée Millet (n'est pas venue au Canada)
BEZEAU, Pierre [Pierre & Renée Millet]
m ..., **Ancienne-Lorette** (ct 21-09-1693 Louis Chambalon) 26 ans
Marie-Charlotte Routhier
LALARE dit Barrière, Jean [René & Marie Normandin]
m 24-05-1745 Montréal, 40 ans
Thérèse Payet dit St-Amour
LEBRON, Jean [Jean & Marguerite Plaison]
m 19-04-1762 Saint-Vallier
Marie-Josette Larue dit Larrivée ou Lavigne
LUCAS, Pierre [Pierre & Marie Tiges ou Julienne Guagné]
m 24-11-1749 Saint-Vincent-de-Paul, Ile Jésus (ct 23 Charles-François Coron)
Marie-Josèphe Renaud
MINEAU, Joseph [Nicolas & Marie Gélinot]
m 30-12-1760 Terrebonne
Agathe Renaud dit Locat
VOYER, Étienne [Étienne & Marie Bélanger]
m 07-02-1750 Sainte-Marie de Beauce (ct sous seing privé 29-01, déposé le 20-06 chez Claude Barolet)*
Madeleine-Angélique Dupont
THIBAUT, Marie [Michel & Jeanne Soyer]
m 24-04-1680 Québec
Jean Rollandeau
THIBAUT, Michel [...]
m vers 1660, en France
Jeanne Soyer

ANGERVILLE

Essonne, arrondissement d'Etampes, canton de Méréville, perception d'Etampes-banlieue-Sud, 936 (50) log., 2 605 (2 201) h.

En **Beauce**, gouvernement général d'**Orléanais**, diocèse et intendance d'Orléans, parlement de Paris, élection de Pithiviers, 62 feux.

BIDEAU dit Lavigne, Philippe [f Jérôme & Geneviève Ramillorme]

m 14-09-1722 Montréal (ct 13 Michel LePailleur) 65 ans

Marie-Josèphe Perrin

ANGRIE

Maine-et-Loire, arrondissement de Segré, canton et perception de Candé, 296 (13) log., 787 (195) h.

En **Anjou**, diocèse et élection d'Angers, parlement de Paris, intendance de Tours, 226 feux.

PINON dit LaSanté, Louis [Julien & Mathurine Brulé]

m 22-01-1742 Saint-Thomas-de-Montmagny (ct 14 Abel Michon)

Marie-Anne Chrétien

ANJOU (Province d')

POIRIER dit Langevin, Michel [...]

m vers 1676, Sorel

Jeanne Rigaud

ARTANNES-SUR-INDRE

Indre-et-Loire, arrondissement de Tours, canton et perception de Montbazou, 491 (52) log., 1 217 (455) h.

En **Touraine**, diocèse, intendance et élection de Tours, parlement de Paris, 263 feux.

LANGUILLE, Jeanne [Michel & Étienne Toucheraine]

m 01-11-1671 Québec (ct 18-10 Romain Becquet) m à Beauport

François Allard

AUBIGNÉ

Maine-et-Loire, arrondissement de Saumur, canton de Vihiers, perception de Martigné-Briand, 125 (17) log., 271 (169) h.

Dans le **Saumurois**, en **Anjou**, diocèse d'Angers, parlement de Paris, intendance de Tours, élection de Saumur, 77 feux.

CHOLET dit Laviolette, Sébastien [f Sébastien & Perrine Hilaire]

m 19-10-1705 Montréal (ct 17 Antoine Adhémar) 26 ans

Anne Herd dit Prévost

AVRILLÉ

Indre-et-Loire, arrondissement et canton d'Angers, perception, 2 859 (40) log., 9 491 (8 719) h.

(Aureillé) En **Anjou**, diocèse et élection d'Angers, parlement de Paris, intendance de Tours, 121 feux.

LANGE, André [f André & Jeanne Ursine]

m 08-11-1723 Québec
Marie-Anne Bourget

AVRILLÉ-LES-PONCEAUX

Indre-et-Loire, arrondissement de Chinon, canton de Langeais, perception de Savigné-sur-Lathan, 204 (32) log., 438 (134) h.
En **Anjou**, diocèse d'Angers, parlement de Paris, intendance de Tours, élection de Baugé, 47 feux.

LANGE, André [f André & Jeanne Ursine]
m 08-11-1723 Québec
Marie-Anne Bourget

AZAY-LE-RIDEAU

Indre-et-Loire, arrondissement de Chinon, chef-lieu de canton, perception, 1 064 (72) log., 2 749 (2 106) h.

En **Touraine**, châtellenie et prévôté, diocèse, intendance et élection de Tours, parlement de Paris, 323 feux.

GUILLON dit Duplessis, Noël [Louis & f Catherine Perthuis]

m 10-02-1738 Montréal (ct 19-01 Jean-François LePailleur) 28 ans
Angélique Zacharie dit Lagenois

HOURAY dit Grandmont, René [baptisé le 7 janvier 1629] [Jacques & Marguerite Castillon]

m ... , Champlain (ct 26-10-1665 Jacques LaTouche)
Denise Damané

LENOIR, Vincent [f Bertrand & Jeanne Tachereau]

m 25-11-1686 Montréal (ct 24 Bénigne Basset)
Charlotte Beloy

m 26-11-1703 Montréal (ct 17 Michel LePailleur) 42 ans
Marie Galipeau

MOUSSEAU dit Laviolette, Jacques [Nicolas & Jacqueline Janot]

m 16-09-1658 Montréal (ct 15 Bénigne Basset)
Marguerite Sauviot

AZÉ

Mayenne, arrondissement, canton et recette-perception de Château-Gontier, 438 (19) log., 1 444 (697) h.

En **Anjou**, diocèse d'Angers, parlement de Paris, intendance de Tours, élection de Château-Gontier, 251 feux.

DURAND, François [François & f Marie Corbin]
m 28-06-1737 Québec
Marguerite Verret

BACONNIERE (La)

Mayenne, arrondissement de Laval, canton et perception de Chailland, 332 (11) log., 875 (382) h.

(Bacconière) Dans le **Maine**, diocèse du Mans, parlement de Paris, intendance de Tours, élection de Laval, 260 feux.

FOUQUET dit Lafeuillade, René [f Étienne ou Jean & Françoise Ridet ou Julienne Radu]

m...

Perrine Rageot
m **09-05-1735 Lauzon** (ct 04 Claude Barolet) 43 ans
Marie Duquet dit Deroche
m **11-05-1750 Lauzon** (ct 03 Claude Barolet)
Marie-Marguerite Duquet

BAILLEUL (Le)

Sarthe, arrondissement de La Flèche, canton et perception de Malicorne-sur-Sarthe, 296 (34) log., 780 (332) h.
En **Anjou**, diocèse d'Angers, parlement de Paris, intendance de Tours, élection de La Flèche, 194 feux.
PIRON, Pierre [f Thomas & f Françoise Bajot]
m **25-08-1663 Montréal** (ct 12 Bénigne Basset)
Jeanne Lorion

BALLAN

Indre-et-Loire, arrondissement de Tours, canton de Montbazou, perception de Tours banlieue-Ouest, 1 191 (52) log., 3 739 (2 562) h.
En **Touraine**, diocèse, intendance et élection de Tours, parlement de Paris, 281 feux, aujourd'hui commune de Ballan-Miré.
--Paroisse Saint-Venant
LAROCHE (de) dit Lafontaine, Michel-François [Nicolas & Michelle Clavier]
m ..., **Sillery** (ct 15-02-1688 Gilles Rageot)
Marie-Anne Bisson

BANNES

Sarthe, arrondissement du Mans, canton et perception de Château-du-Loir, commune supprimée et rattachée à Dissay-sous-Courcillon.
Dans le **Maine**, diocèse du Mans, parlement de Paris, intendance de Tours, élection de La Flèche, 84 feux.
COURTEMANCHE dit Jolicoeur, Antoine [baptisé le 1^{er} août 1640]⁴ [Pierre & Marie Houdé]
m **26-04-1663 Montréal** (ct 10 Bénigne Basset)
Elisabeth Haguin

BARACÉ

Maine-et-Loire, arrondissement d'Angers, canton et perception de Durtal, 164 (40) log., 304 (129) h.
En **Anjou**, diocèse d'Angers, parlement de Paris, intendance de Tours, élection de La Flèche, 134 feux.
MARCOUX dit Langevin, Louis [Louis & f Jeanne Raucher ou Rochet]
m **27-05-1754 Montréal** (ct 26 Jean-Baptiste Adhémar) 45 ans
Geneviève Pineau dit Laperle

⁴ Pierre-R. Courtemanche, *Mémoires de la Société généalogique canadienne-française*, vol. 44, 4 (hiver 1993): 262-264.

BAUGÉ

Maine-et-Loire, arrondissement de Saumur, chef-lieu de canton, perception, 1 313 (46) log., 3 994 (3 750) h., agglomération de Le Vieil-Baugé.

En **Anjou**, élection, sénéchaussée, justice royale, grenier à sel, maîtrise particulière des eaux et forêts, maréchaussée, gouvernement particulière, etc., diocèse d'Angers, parlement de Paris, intendance de Tours, 615 feux.

AVARD, Pierre [Gabriel & Françoise de Girard]

m 09-01-1690 Saint-Jean, Ile d'Orléans

Louise Gauthier

BOUVET dit LaChambre, Jean [f Jean & Suzanne Bodquin]

m 17-10-1673 Québec (ct 15 Pierre Duquet)

Marie-Madeleine de Bidequin

--Paroisse Saint-Michel

BERTRAND dit Lafleur, René [René & Catherine Blotin]

m 01-07-1694 L'Ange-Gardien (ct 01 Étienne Jacob)

Marie Gendreau

BAZOGÉ (La)

Sarthe, arrondissement du Mans, canton du Mans-nord-ouest, perception du Mans banlieue-Ouest, 626 (65) log., 1 795 (1 085) h.

Dans le **Maine**, diocèse et élection du Mans, parlement de Paris, intendance de Tours, 217 feux.

PRUD'HOMME, François [Louis & Marguerite Guesdon]

m 10-04-1747 Saint-Pierre, Ile d'Orléans

Marie-Geneviève Daniel

BAZOUGES

Mayenne, arrondissement, canton et recette-perception de Château-Gontier, 673 (14) log., 2 136 (1 381) h.

En **Anjou**, diocèse d'Angers, parlement de Paris, intendance de Tours, élection de Château-Gontier, 382 feux.

GARNIER, Louise [f Charles & f Jeanne Broye]

m 16-09-1658 Montréal

Jean Pichard

m 19-09-1661 Montréal (ct 04 Bénigne Basset)

Jacques Morin

BAZOUGES-SUR-LE-LOIR

Sarthe, arrondissement, canton et recette-perception de La Flèche, 455 (25) log., 1 368 (646) h.

En **Anjou**, diocèse d'Angers, parlement de Paris, intendance de Tours, élection de La Flèche, 271 feux.

GARNIER, Louise [f Charles & f Jeanne Broye]

m 16-09-1658 Montréal

Jean Pichard

m 19-09-1661 Montréal (ct 04 Bénigne Basset)

Jacques Morin

BEAUFORT-EN-VALLÉE

Maine-et-Loire, arrondissement d'Angers, chef-lieu de canton, perception, 1 474 (58) log., 4 103 (2 427) h.

En **Anjou**, justice royale et grenier à sel, diocèse et élection d'Angers, parlement de Paris, intendance de Tours, 800 feux.

MALARD, Joseph [f Joseph & f Marguerite Meurier]

m 03-08-1734 Québec (ct 29-07 Jacques Pinguet)

Marie-Angélique Roy

--Paroisse Notre-Dame

GUICHETEAU dit Langevin, François [François & Marie Chevanières]

m 12-08-1743 Montréal, 22 ans

Catherine Labossée

BEAUGENCY

Loire, arrondissement d'Orléans, chef-lieu de canton, perception, 2 590 (262) log., 6 814 (6 424) h.

Dans l'**Orléanais**, diocèse et intendance d'Orléans, parlement de Paris, prévôté, bailliage, grenier à sel et élection, 1 500 feux.

GRANDIN, Jeanne [f Antoine & Jeanne Rouyneau ou Voinel]

m 19-10-1671 Québec (ct 10 Romain Becquet)

Jean Brière

--Paroisse Saint-Firmin

CHERON dit Beaugency, Firmin [César & Geneviève ou Gentienne Paquet]

m 15-01-1748 Montréal (ct 14 François Simonet) 29 ans

Thérèse Caillé

BEAUMONT-LA-RONCE

Indre-et-Loire, arrondissement de Tours, canton et perception de Neuillé-Pont-Pierre, 325 (41) log., 1 046 (420) h.

En **Touraine**, diocèse, intendance et élection de Tours, parlement de Paris, 268 feux.

--Paroisse Saint-Martin

CHOUINARD, Jacques [baptisé le 6 janvier 1663]⁵ [Charles & Elisabeth Valin]

m 02-06-1692 Québec (ct 30-05 Louis Chambalon) 29 ans

Louise Jean

BEAUMONT-LE-VICOMTE-ET-PONTNEUF

Sarthe, arrondissement de Mamers, chef-lieu de canton, perception, 876 (40) log., 2 224 (1 911) h, agglomération de Maresché et de Vivoin, aujourd'hui commune de Beaumont-sur-Sarthe.

Dans le **Maine**, diocèse et élection du Mans, parlement de Paris, intendance de Tours, bailliage royal, justice royale, grenier à sel et maréchaussée, 375 feux.

LECOMTE dit LaBatterie, Julien [Antoine-René & Françoise Cresson]

⁵ *Bulletin des recherches historiques*, vol., 37, 12 (décembre 1931): 760-761.

NOS ORIGINES EN FRANCE

m 01-02-1757 Québec
Angélique Guéguin dit LaTerreur

BECON-LES-GRANITS

Maine-et-Loire, arrondissement d'Angers, canton et perception de Le Louroux-Béconnais, 537 (17) log., 1 600 (882) h.
(Bescon) En **Anjou**, diocèse et élection d'Angers, parlement de Paris, intendance de Tours, 228 feux.

GAUTHIER de Varennes, René [Adam-Pierre, LaVarandières & Bertrande Gourdeau]

m 26-09-1667 Trois-Rivières (ct 22 Sévérin Aneau)
Marie Boucher

BLAISON

Maine-et-Loire, arrondissement d'Angers, canton Les Ponts-de-Cé, perception de Mathurin-sur-Loire, 336 (78) log., 658 (262) h., aujourd'hui commune fusionnée avec Gohier sous le nom de Blaison-Gohier.

Dans le **Saumurois**, en **Anjou**, diocèse d'Angers, parlement de Paris, intendance de Tours, élection de Saumur, 219 feux.

GIRARD dit Langevin, Urbain [Jacques & Marie Guinebaud]

m vers 1684, Québec
Marguerite Voisin

BLAISON-DECA-LA-LOIRE

Maine-et-Loire, arrondissement d'Angers, canton de Les Ponts-de-Cé, perception de Mathurin-sur-Loire.

En **Anjou**, diocèse et élection d'Angers, parlement de Paris, intendance de Tours, 190 feux.

GIRARD dit Langevin, Urbain [Jacques & Marie Guinebaud]

m vers 1684, Québec
Marguerite Voisin

BLERÉ

Indre-et-Loire, arrondissement de Tours, chef-lieu de canton, perception, 1 599 (104) log., 4 113 (3 406) h., agglomération de La Croix-en-Touraine.

En **Touraine**, diocèse et intendance de Tours, parlement de Paris, élection d'Amboise, 250 feux.

--Paroisse Saint-Christophe

CAUCHON dit Laverdière, René [René & Charlotte Citolle ou Sittour]

m 10-11-1670 Sainte-Famille, Ile d'Orléans (ct 04 Romain Becquet) 30 ans

Anne Langlois

--Paroisse Saint-François

SIMON dit Tourangeau, Louis [Étienne & Marie Favreau]

m 07-01-1721 Saint-François, Ile Jésus (ct 09 François Coron)
Marie Dessureaux

BLOIS

Loir-et-Cher, chef-lieu du département de quatre cantons, recette-perception, 18 334 (332) log., 51 950 (49 126) h.

Capitale du **Blésois**, gouvernement général d'**Orléanais**, diocèse suffragant de Paris, chambre des comptes, bailliage, élection, maréchaussée, grenier à sel et bureau des fermes, parlement de Paris, intendance d'Orléans, 1 859 feux.

BÉGON de LaPicardière et de Murbelin, Michel [Michel & Madeleine Druillon]

m 09-01-1711, en France, 43 ans

Jeanne-Elisabeth de Beauharnois

CAMUS, Claude [...]

m 1649 Sainte-Soulaine de Blois

Claude Charron de LaBarre

CHARRON de LaBarre, Claude [...]

m 1649 Sainte-Soulaine de Blois

Claude Camus

m 21-08-1684 Québec (ct 20 Gilles Rageot) 62 ans

Elisabeth Damours

DESPRES dit LeBerry, Simon [...]

m ... en France

... (n'est pas venue au Canada)

FISSIAU dit Laramée, Jacques [Antoine & f Jeanne Millet]

m 03-09-1708 Pointe-aux-Trembles (ct 27-08 Nicolas Senet)

Anne Monet

RUE, Nicolas [f Nicolas & f Jeanne Roussel]

m 15-09-1761 Québec, 22 ans⁶

Marie-Françoise Gaudreau

TÉTARD de Montigny, Louis-Jean-Étienne [Jean-Baptiste-Philippe & Charlotte Trotier-Desrivières]

m 07-01-1783 Montréal (ct 04 François LeGuay) 25 ans

Louise-Archange Gamelin dit Gaucher

VALLÉE dit Blois, Barthélemy [Denis & Marie Clément]

m 07-01-1733 Montréal, 32 ans

Elisabeth Huchereau

--Paroisse Notre-Dame-des-Aides

DURAND dit Desmarchais, Pierre [Pierre & Marie Chartier]

m 17-10-1673 Québec (ct 17 Romain Becquet)

Jeanne-Renée Chartier

GODILLON, Elisabeth [f Nicolas ou Thomas & Marie Boulay]

m 22-09-1670 Montréal (ct 17 Bénigne Basset)

Léonard Ethier

--Paroisse Saint-Georges

PHILIPPE dit Lafontaine, Laurent [Charles & Marie Boulay]

m 15-10-1669 Beaupré (ct 14 Sévérin Ameau)

Charlotte Giguère

⁶ Il est venu en qualité de mousse sur le vaisseau La Thittan. «Témoignages de liberté au mariage (15 avril 1757 - 27 août 1763)», *Rapport de l'archiviste de la province de Québec*, vol. 32 et 33 (1951-52 et 1952-53): 1-159.

NOS ORIGINES EN FRANCE

--Paroisse Saint-Honoré
BIORT, Pierre [f Pierre & f Martine Godeau]
m 24-11-1705 **Montmagny**
Marie-Anne Lamarre
CHARBONNIER dit St-Laurent, Jacques [f René & f Anne Cottard]
m 18-08-1738 **Lachine** (ct 17 Jean-François Lepailleur)
Marie-Anne Rapin
DUCOUDRAY, Louis [Michel & Marie Breton]
m 28-08-1698 **Québec**
Marie-Anne Bobus
MULLOIS, Madeleine [f Thomas, de LaBorde & f Sébastienne Hébert]
m 20-06-1664 **Montréal**
Étienne Pézard de LaTouche et de Champlain
MULLOIS, Marie [f Thomas, de LaCroix & Anne Giraud]
m ..., **Champlain** (ct 08-01-1668 Guillaume LaRue)
Pierre de St-Ours de L'Echaillon
PÉZARD de LaTouche et de Champlain, Étienne [f Claude & Marie Masson]
m 20-06-1664 **Montréal**
Madeleine Mullois
THIBIERGE, Madeleine [Jacques & f Marguerite Lehouet ou Loiet]
m 13-09-1670 **Château-Richer** (ct 07 Romain Becquet)
Pierre St-Denis
--Paroisse Saint-Martin
CHERON, Martin [Martin & Marie Castillan ou Catillon]
m 17-04-1690 **Québec** (ct 09 Gilles Rageot)
Anne Thivierge
m 01-02-1706 **Québec** (ct 30-01 François Genaple)
Marie-Josèphe Boulanger
DUCHESNE, Nicolas [Jean & Marie Jeanne]
m 13-01-1722 **Québec**
Marie-Madeleine Faye
m 21-02-1740 **Québec** (ct 20 Jacques Pinguet)
Marie Marois
m 13-04-1744 **Québec** (ct 31-03 Jacques Pinguet)
Marie-Madeleine Bussière
HERVÉ, Sébastien [Gabriel & Marguerite Laurilleau ou Lorillio]
m 10-01-1689 **Québec** (ct 09 Gilles Rageot)
Françoise Philippeau
--Paroisse Saint-Nicolas
CATIGNON, Charles [f Jean & Marie Malpaut]
m 01-12-1679 **Québec** (ct 22-11 Gilles Rageot) 30 ans
Jeanne Delestre
--Paroisse Saint-Saturnin
GAMELIN de LaFontaine, Michel [Michel & f Françoise Bélanger]
m ..., **Trois-Rivières** (ct 16-11-1661 Sévérin Ameau)
Marguerite Crevier
LELOUP, Catherine [Nicolas & Marguerite Seraut]
m 19-11-1668 **Montréal** (ct 11 Bénigne Basset)
Isaac Nafrechou
THIBI, Marin [Louis & Marguerite Cicot ou Conco]
m ...
Marie Lego
m 20-04-1705 **Saint-François, Ile-Jésus** (ct 25-02 Nicolas Senet)

ANJOU MAINE ORLÉANAIS TOURAINE

Marie Lamothe
--Paroisse Saint-Sauveur
BOURGET, Claude [f Jean & f Marie Gobillon]
m 28-06-1683 Québec
Marie Couture
SERVANT, Pierre [f Pierre & f Madeleine Brillant]
m 26-02-1757 Sainte-Anne-de-la-Pérade
Marie-Madeleine Claude
XAINTES (de), Claude [f Étienne & Marguerite Berquier ou Berthier]
m 27-04-1671 Québec (ct 19 Romain Becquet)
Françoise Zachée
--Paroisse Sainte-Soulaine
BELLEFOND (de), Charles-Guillaume [f François & Marie-Thérèse de Bellefond]
m 09-02-1733 Québec (ct 31-12-1732 Jacques Pinguet)
Marie-Josèphe Brassard
BELON, Jean-Joseph [Jean-Joseph, du Portail & Catherine LeGuié]
m 22-05-1692 Québec
Elisabeth Vallée
HERVÉ, Renée [...]
m vers 1654, Blois
Hippolyte Thibierge
JAHAN dit Laviolette, Jacques [Sébastien & Jeanne Oudinet]
m 24-09-1658 Québec (ct 07 Jean-Baptiste Peuvret)
Marie Ferra
JOLY, Charlotte [Pierre & Marie de LaMillaraye]
m 20-08-1669 Sainte-Famille, Ile d'Orléans (ct 05 Pierre Duquet)
Antoine Drapeau
LECOMTE, Marie [f Denis & Marguerite Moreau]
m ... (ct 22-10-1672 Gilles Rageot)
Jacques Habert
SÉBILLE, Jean [f Martin & Catherine Proust]
m 24-08-1690 Québec (ct 22 Gilles Rageot) 36 ans
Marie-Anne Hazeur
ST-LOUIS dit Neveu, Jean-Baptiste [f Jean-Baptiste & Marie-Françoise Partiot]
m 20-08-1770 L'Assomption
Marie-Josèphe Janson
THIBIERGE, Gabriel [Hippolyte & Renée Hervé]
m 23-11-1676 Sainte-Famille, Ile d'Orléans (ct 13 Paul Vachon)
Anne Perrault
m 02-08-1688 Saint-François, Ile d'Orléans (ct 27-07 Paul Vachon)
Marie-Madeleine Lepage
THIBIERGE, Hippolyte [...]
m vers 1654, Sainte-Soulaine de Blois
Renée Hervé

BOISVILLE-LA-SAINT-PERE

Eure-et-Loire, arrondissement de Chartres, canton de Voves, perception, 287 (60) log., 552 (339) h.
Dans le **Pays-Chartrain**, gouvernement général d'Orléanais, diocèse et élection de Chartres, parlement de Paris, intendance d'Orléans, 203 feux.

NOS ORIGINES EN FRANCE

BOUVET, François [Michel & f Madeleine Morel]
m 07-11-1703 Québec (ct 07 Louis Chambalon) 27 ans
Marguerite Coulombe

BONNÉTABLE

Sarthe, arrondissement de Mamers, chef-lieu de canton, perception, 1 608 (119) log., 3 922 (3 237) h.

(Bonnestable) Dans le **Maine**, diocèse et élection du Mans, parlement de Paris, intendance de Tours, juridiction et grenier à sel, 783 feux.

L'HOMME, Michel [Michel & Marie Simon]
m 19-08-1658 Québec (ct 04 Jean-Baptiste Peuvret)
Marie Valade

LEPRETRE, Mathurin [Mathurin & Julienne Breton]
m 03-02-1665 Québec (ct 04-05-1664 Paul Vachon)
Jeanne-Françoise Milloir

BOURG-L'ÉVEQUE

Maine-et-Loire, arrondissement de Segré, canton de Pouancé, perception de Combrée, 113 (8) log., 255 (234) h.

En **Anjou**, diocèse et élection d'Angers, parlement de Paris, intendance de Tours, 85 feux.

DUBOIS, René [Pierre & Jeanne Chauvin]
m 29-09-1732 Québec (ct 28 Jean-Étienne Dubreuil)
Marie-Claude Léger

BOUSSE

Sarthe, arrondissement de La Flèche, canton et perception de Malicorne-sur-Sarthe, 142 (9) log., 358 (74) h.

En **Anjou**, diocèse d'Angers, parlement de Paris, intendance de Tours, élection de La Flèche, 155 feux.

ARTUS, Michelle [f Louis & Renée Testard]
m 05-10-1654 Québec (ct 23-09 Guillaume Audouart)
Jean Descaries dit LeHoux

BRAIN

Maine-et-Loire, arrondissement de Saumur, canton et perception d'Allonnes, 526 (26) log., 1 485 (688) h., aujourd'hui commune de Brain-sur-Allonnes.

En **Anjou**, diocèse d'Angers, parlement de Paris, intendance de Tours, élection de Saumur, 291 feux.

MOITIÉ dit Lafonderie, François [François & Anne Placé]
m 14-11-1741 Fort-Saint-Frédéric
Marie Dumesnil

BRAIN

Mayenne, arrondissement de Château-Gontier, canton et perception de Saint-Aignan-sur-Roë, 131 (12) log., 293 (120) h., aujourd'hui commune de Brains-sur-les-Marches.

ANJOU MAINE ORLÉANAIS TOURAINE

En **Anjou**, diocèse d'Angers, parlement de Paris, intendance de Tours, élection de Château-Gontier, 143 feux.

MOITIÉ dit Lafonderie, François [François & Anne Placé]

m 14-11-1741 **Fort-Saint-Frédéric**

Marie Dumesnil

BRAIN-SUR-L'AUTHION

Maine-et-Loire, arrondissement et canton d'Angers, perception de Thélazé, 556 (23) log., 1 801 (521) h.

En **Anjou**, diocèse et élection d'Angers, parlement de Paris, intendance de Tours, 373 feux.

MOITIÉ dit Lafonderie, François [François & Anne Placé]

m 14-11-1741 **Fort-Saint-Frédéric**

Marie Dumesnil

BRAIN-SUR-LONGUENÉE

Maine-et-Loire, arrondissement de Segré, canton et perception de Le Loin-d'Angers, 207 (20) log., 513 (218) h.

En **Anjou**, diocèse et élection d'Angers, parlement de Paris, intendance de Tours, 42 feux.

MOITIÉ dit Lafonderie, François [François & Anne Placé]

m 14-11-1741 **Fort-Saint-Frédéric**

Marie Dumesnil

BRETONNIERE (La)

Sarthe, arrondissement de La Flèche, canton et perception de Malicorne-sur-Sarthe.

Dans le **Maine**, diocèse du Mans, parlement de Paris, intendance de Tours, élection de La Flèche, près de Ligrion.

ROY, Simon [f Jean & f Jacqueline Demoy ou Hervoy]

m 23-09-1658 **Montréal** (ct 14 Bénigne Basset)

Jeanne Godard

BRÉZÉ

Maine-et-Loire, arrondissement de Saumur canton de Montreuil-Bellay, perception de Saumur-Banlieue, 315 (9) log., 877 (504) h.

Dans le **Saumurois**, en **Anjou**, diocèse de Poitiers, parlement de Paris, intendance de Tours, élection de Saumur, 199 feux.

LEDUC, René [Vincent & Urbaine Renoult]

m 28-10-1664 **Québec** (ct 25-07 Jean Gloria)

Anne Gendreau

BRICY

Loiret, arrondissement d'Orléans, canton et perception de Patay, 184 (5) log., 1 768 (355) h.

Dans l'**Orléanais**, diocèse et intendance d'Orléans, parlement de Paris, élection de Beaugency, 64 feux.

MONTEAU dit Desormeaux, Pierre [f Jean & f Marie Hudet]

m 04-06-1716 Montréal, 25 ans
Marguerite Auger

BRIGNÉ

Maine-et-Loire, arrondissement de Saumur, canton de Doué-la-Fontaine, perception de Martigné-Briand, 129 (10) log., 306 h.
Dans le **Saumurois**, en **Anjou**, diocèse d'Angers, parlement de Paris, intendance de Tours, élection de Saumur, 111 feux.

CHATEAU dit St-Georges, André [Joseph & f Jeanne Janeau, Seran ou Sevau]

m 28-07-1749 Québec (ct 27 Claude Louet) 40 ans
Marie-Josette Gingras

BRULON

Sarthe, arrondissement de La Flèche, chef-lieu de canton, perception, 505 (37) log., 1 150 (954) h.

Dans le **Maine**, diocèse du Mans, parlement de Paris, intendance de Tours, élection de La Flèche, 269 feux.

BÉLAND, Robert [f Julien & Marguerite Denos]

m 22-04-1743 Québec (ct 28-03 Jacques Pinguet)
Madeleine Jérémie dit Douville

CANDÉ

Maine-et-Loire, arrondissement de Segré, chef-lieu de canton, perception, 977 (42) log., 2 673 (2 498) h., agglomération de Vritz.

En **Anjou**, diocèse et élection d'Angers, parlement de Paris, intendance de Tours, 145 feux.

COUTANCEAU dit Langevin, Louis [Louis & Marie-Françoise Jouet]

m 04-01-1728 Québec (t 29-12-1727 Jean-Étienne Dubreuil)
Marie-Josèphe Dupéré

CERELLES

Indre-et-Loire, arrondissement de Tours, canton de Neuillé-Pont-Pierre, perception de Semblançay, 197 (32) log., 437 (160) h.

(Serelles) En **Touraine**, diocèse, élection et intendance de Tours, parlement de Paris, 104 feux.

ROY, Jean [f Henri & Perrine Bedassier]

m 26-01-1672 Montréal (ct 09 Bénigne Basset)
Marie Demers

m 07-10-1687 Montréal
Françoise Saulnier dit Duverdier

CERELLES

Sarthe, arrondissement du Mans, canton de Montfort-le-Rotrou, perception de Beaufay, 197 (34) log., 418 (185) h.

En **Touraine**, diocèse et élection du Mans, intendance de Tours, parlement de Paris.

ROY, Jean [f Henri & Perrine Bedassier]

ANJOU MAINE ORLÉANAIS TOURAINE

m 26-01-1672 Montréal (ct 09 Bénigne Basset)

Marie Demers

m 07-10-1687 Montréal

Françoise Saulnier dit Duverdier

CHALONNES-SUR-LOIRE

Maine-et-Loire, arrondissement d'Angers, chef-lieu de canton, perception, 1 778 (218) log., 4 708 (2 916) h.

(Challonne) En **Anjou**, diocèse et élection d'Angers, parlement de Paris, intendance de Tours, baronnie, 780 feux.

VARY dit Vigneron, Charles [Michel & Anne Belote]

m 01-11-1712 Longueuil (ct 30-10 Michel LePailleur) 31 ans

Marie Demers

CHALONS

Mayenne, arrondissement de Laval, canton d'Argentré, perception de Martigné, 104 (3) log., 298 (136) h.

(Chaslons) Dans le **Maine**, diocèse du Mans, parlement de Paris, intendance de Tours, élection de Laval, 150 feux.

--Paroisse Saint-Pierre

ROGER, François [Jacques & f Rose Huot]

m 07-01-1758 Montréal (ct 05 François Simonet) 30 ans

Marie-Jeanne Boutin

m 10-11-1760 Montréal (ct 09 François Simonet) 35 ans

Amable-Scholastique LaTouche dit Soupras

CHAMBELLAY

Maine-et-Loire, arrondissement de Segré, canton et perception de Le Lion-d'Angers, 141 (26) log., 283 (104) h.

(Chombellay) En **Anjou**, diocèse et élection d'Angers, parlement de Paris, intendance de Tours, 130 feux.

CITOLEUS dit Langevin, Charles [f Jean & Perrine Boudisseau ou Bodusau]

m 26-08-1739 Montréal (ct 24 François Simonet) 22 ans

Marie-Louise Arel

CHAMBON-LA-FORET

Loiret, arrondissement de Pithiviers, canton de Beaune-la-Rolande, perception de Boiscommun, 270 (76) log., 449 (358) h.

En **Touraine**, diocèse et intendance de Tours, parlement de Paris, élection de Loches, 100 feux.

VILLERAY, Antoine [f Antoine & Marie Morneau ou Moreau]

m 15-02-1694 Montréal (ct 31-01 Antoine Adhémar)

Jeanne Quenneville

CHAMBON-SUR-CISSE

Loir-et-Cher, arrondissement de Blois, canton et perception de Herbault, 266 (77) log., 521 (277) h.

Dans le **Gâtinais-Orléanais**, diocèse de Sens, parlement de Paris, intendance

NOS ORIGINES EN FRANCE

d'Orléans, élection de Montargis, 153 feux.
VILLERAY, Antoine [f Antoine & Marie Morneau]
m 15-02-1694 Montréal (ct 31-01 Antoine Adhémar)
Jeanne Quenneville

CHAMBORD

Loir-et-Cher, arrondissement de Blois, canton de Bracieux, perception de Saint-Dyé-sur-Loire, 80 (2) log., 230 (166) h.
Dans le **Blésois**, gouvernement général d'**Orléanais**, diocèse et élection de Blois, parlement de Paris, intendance d'Orléans, 125 feux.
VILLERAY, Antoine [f Antoine & Marie Morneau]
m 15-02-1694 Montréal (ct 31-01 Antoine Adhémar)
Jeanne Quenneville

CHAMPAISSANT

Sarthe, arrondissement et canton de Mamers, perception de Mamers-Saint-Cosme-en-Vairais, commune supprimée et fusionnée avec Contres-en-Vairais et Saint-Cosme-de-Vair sous le nom de Saint-Cosme-en-Vairais.
Dans le **Maine**, diocèse et élection du Mans, parlement de Paris, intendance de Tours, 56 feux.
DODIER, Jacques [Fiacre & Catherine Melenel]
m 30-11-1662 Château-Richer (ct 29-05 Claude Aubert)
Catherine Caron

CHAMPFRÉMONT

Mayenne, arrondissement de Mayenne, canton et perception de Pré-en-Pail, 170 (26) log., 276 (74) h.
(Champfremoux) Dans le **Maine**, diocèse et élection du Mans, parlement de Paris, intendance de Tours, 165 feux.
LEMAITRE, Pascal [René & Pasquière Edet]
m 09-02-1660 Québec (ct 07 Guillaume Audouart)
Louise Duval
SAGOT dit Laforge, Abel [Guillaume & Marie Marchand]
m 15-10-1665 Québec
Claire Turgeon
m 23-05-1712 Québec (ct 23 Florent de LaCetièrre)
Marie-Madeleine Sasseville

CHANNAY-SUR-LATHAN

Indre-et-Loire, arrondissement de Tours, canton de Château-la-Vallière, perception de Savigné-sur-Lathan, 288 (16) log., 666 (334) h.
En **Anjou**, diocèse d'Angers, parlement de Paris, intendance de Tours, élection de Baugé, 193 feux.
CHICOINE, Pierre [Gilles & Perrine Boisaubert]
m 20-10-1670 Montréal (ct sous seing privé 15, déposé aux Archives nationales du Québec à Montréal)
Madeleine Chrétien

CHANTRIGNÉ

Mayenne, arrondissement de Mayenne, canton et perception d'Ambrières-les-Vallées, 243 (15) log., 658 (246) h.

Dans le **Maine**, diocèse et élection du Mans, parlement de Paris, intendance de Tours, 264 feux.

GARNIER ou GRENIER, Louis [Louis & Marie-Louise LeRoi]

m 15-08-1820 Québec

Françoise Aubert

CHAPELLE-BLANCHE (La)

Indre-et-Loire, arrondissement de Loches, canton de Ligueil, perception de Manthelan, 276 (31) log., 628 (253) h.

En **Touraine**, diocèse et intendance de Tours, parlement de Paris, élection de Loches, 210 feux.

ROY, Marie [f Pierre & Vincente Bastarde]

m ... en France

Nicolas Dubois (n'est pas venu au Canada)

m 15-09-1661 Québec (ct 17-07 Guillaume Audouart)

Étienne Rageot dit LeLyonnais

CHARENTILLY

Indre-et-Loire, arrondissement de Tours, canton de Neuillé-Pont-Pierre, perception de Semblançay, 220 (25) log., 509 (258) h.

(Charentillé) En **Touraine**, diocèse, intendance et élection de Tours, parlement de Paris, 143 feux.

LEMARCHAND de Lignery, Constant [f Joseph & Marguerite Desellar ou Dusilla]

m 19-11-1691 Montréal (ct 17 Bénigne Basset)

Anne Robutel

CHARTRE-SUR-LE-LOIR (La)

Sarthe, arrondissement du Mans, chef-lieu de canton, 882 (115) log., 1 901 (1 450) h.

Dans le **Maine**, diocèse du Mans, parlement de Paris, intendance de Tours, élection de La Flèche, marquisat, 255 feux.

LEGANTIER de LaVallée et de Rané, François [Louis & Marguerite de Bongars]

m 28-11-1689 Montréal (ct 22 Bénigne Basset)

Barbe Loisel

CHARTRES

Eure-et-Loire, chef-lieu du département de 4 cantons, recettes-perceptions, 14 651 (218) log., 41 251 (28 574) h., agglomération de Champhol, de Le Coudray, de Lèves, de Lucé, de Luisant, de Mainvilliers, et de Morancez.

Capitale du pays **Chartrain** et de la **Beauce**, duché-pairie, diocèse suffragant de Paris, élection, bailliage, présidial, prévôté, justice royale, grenier à sel, maréchaussée, etc., gouvernement général d'**Orléanais**, parlement de Paris, intendance d'Orléans, 2 000 feux.

NOS ORIGINES EN FRANCE

AQUIN, Jacques [Jacques & Michelle Gougie]
 m 20-10-1760 **Pointe-Claire**
 Marie-Amable Trottier

DESMARIS, Jean-Barthélemi [Jean-Barthélemi & Catherine Ecornie]
 m 02-11-1760 **Deschambault** (ct sous seing privé le 01-11-1760, déposé
 le 12 01-1767 chez Jean-Claude Panet)
 Marie-Josette Nault

HALAY, Marie [f Pierre ou Paul & Marie Velay]
 m 24-08-1671 **Québec** (ct 14 Romain Becquet)
 Bertrand Courtois dit LeBreton

LACAILLE, Nicolas [Jean & ...]
 m ... (ct 18-09-1762 Claude Louet)* 21 ans⁷
 Anne Doyon

LEMELIN dit Tourangeau, Jean [Noël & Françoise Mélaïne]
 m 04-03-1658 **Québec**
 Marguerite Brassard

LESIEUR, Jean-Pédro [f Jean & Marie-Mélanie Caillé]
 m 13-06-1814 **Saint-Joseph-de-Chambly**
 Rose Papineau
 m 17-06-1816 **Montréal**
 Esther Tremblay

PELLETIER, Louis [Louis & Marie-Jeanne ou Louise Fourniau ou Fourmillot]
 m 14-04-1760 **Trois-Rivières** (ct 26-11-1759 Louis Pillard)
 Marie-Josèphe Marboeuf dit Belisle

POTHIER, Jean-Baptiste [f Jean & Marguerite de Saniles ou Xaintes]
 m 14-06-1688 **Montréal** (ct 13 Claude Maugue)
 Marie-Étiennette Beauvais

RIDAY dit Beauceron, Jean [Jean & Anne Philippeau]
 m 06-05-1709 **Montréal** (ct 02 Michel LePailleur) 29 ans
 Louise-Catherine Duboc

ROUX, Pierre [Laurent & f Anne Bigot]
 m ... (ct 04-11-1670 Romain Becquet) annulé
 Jeanne de Lahaye
 --Paroisse Saint-Aignan

CHARRON dit Larose et Cabanac, Charles [Pierre & Marie-Françoise Selle]
 m 26-02-1713 **Montréal** (ct 26 Michel LePailleur) 30 ans
 Elisabeth Poupard
 --Paroisse Saint-André

GARNIER, Jean [f Jean & Marie Coeuillière ou Culerière]
 m 06-11-1668 **Québec** (ct 27-10 Romain Becquet)
 Madeleine LeGuay

GARIGUET, Jean [f Jean & Marie Forger]
 m ... (ct 24-08-1666 Romain Becquet) annulé
 Anne Javelot

MESURE, Marie [Étienne & Cécile Girard]
 m ..., **Ile d'Orléans** (ct 20-12-1665 Paul Vachon)
 Michel Montambault dit Léveillé

⁷ Dans la colonie depuis 10 ans, il a émigré avec son oncle Baptiste Luthon. «Témoignages de liberté au mariage (15 avril 1757 - 27 août 1763)», *Rapport de l'archiviste de la province de Québec*, vol. 32 et 33 (1951-52 et 1952-53): 1-159.

ANJOU MAINE ORLÉANAIS TOURAINE

- MICHAUD, Florent** [Florent & Françoise Petit]
m 21-11-1725 Québec (ct 18 Jean-Étienne Dubreuil)
Marguerite Samson
- MOREAU, Jacqueline** [Jean & Jacqueline Mousset]
m 23-11-1679 Québec
Adrien Lecomte dit Lasuie
- SIMON dit Lagiroflée, Antoine** [f Antoine & Marie-Madeleine Baudry]
m 29-04-1748 Québec (ct 27 Christophe-Hilarion Dulaurent)
Marie-Françoise Morier
--Paroisse Saint-Brice ou Saint-Prix
- BEAUDOIN, Gervais** [f Gervais & Jeanne Desrues]
m 06-11-1683 Québec (ct 04 Gilles Rageot) 38 ans
Anne Aubert
--Paroisse Saint-Gilles et Saint-Luc
- POUSSARD, Pierre** [Pierre & Marie Vynalle]
m 24-09-1770 Saint-Antoine, 31 ans
Marie-Anne Phénix dit Dauphiné
--Paroisse Saint-Hilaire
- FRESLON, Martin** [Martin & Marie-Louise Beaufermait]
m 16-11-1761 Cap-Santé
Marie-Judith Maillot
- LANGLOIS, Marie** [Pierre & Jeanne Thoret]
m ..., Cap-de-la-Madeleine (ct 28-10-1665 Jacques LaTouche)
Jean Gladue dit Cognac
- LANGLOIS, Marie** [Mathias & Jeanne Thorel]
m 20-09-1680 Champlain
Michel Grenier
- TÉMOINS dit Jolibois, Louis** [f Guillaume & f Louise Léger]
m 21-08-1730 Boucherville (ct 17 Nicolas Senet) 74 ans
Marthe Letard
--Paroisse Saint-Jean
- RACICOT dit Léveillée, Jacques** [Michel & Geneviève Alard]
m 06-05-1715 Québec
Marie-Jeanne Labbé
--Paroisse Saint-Jean-en-Vallée
- VÉRONNEAU, Jean** [Mathieu & Marguerite Vien]
m 09-12-1708 Québec
Jeanne-Angélique Simon
--Paroisse Saint-Pierre
- VASSAL, Françoise** [Claude & Louise Denise]
m ..., Cap-de-la-Madeleine (ct 03-05-1671 Jean Cusson)
Nicolas Cacheux
--Paroisse Saint-Saturnin
- BINAUDIÈRE, Marguerite** [f Robert & Renée Goderaut ou Godessaint]
m 30-08-1670 Sainte-Famille, Ile d'Orléans et 14-09-1670 Québec (ct 03-09 Romain Becquet) m à Beauport
Symphorien Rousseau
m 01-12-1688 Sainte-Famille, Ile d'Orléans (ct 18-11 Paul Vachon)
Claude Guyon
- CHEFDEVILLE dit La Garenne, Maximilien** [Louis & Anne Neveu]
m 06-10-1676 Québec (ct 21-09 Gilles Rageot)
Marguerite Levasseur
- DORANGE, Barbe** [Pantaléon & Jeanne Nepveu]

m **06-10-1669 Québec** (ct 28-09 Romain Becquet)
 Jacques Tardif
MORIN, Claude [Claude & Marie-Jeanne Millet]
 m **22-10-1764 Québec** (ct 21 Jean-Claude Panet) 25 ans
 Madeleine Delestre dit Beaujour
MORIN, Pierre-Noël [Claude & Marie-Jeanne Millet]
 m **03-02-1777 Québec**
 Marthe Glenée dit St-Oignan
 --Paroisse Sainte-Foi
BON dit Lacombe, Pierre [...]
 m vers **1671, Saint-Ours, ou en France**
 Michelle Duval
CHASLE, Claude [f Charles & Françoise Peignier]
 m **19-11-1668 Québec** (ct 17 Pierre Duquet)
 Andrée Lépine
 m **15-01-1691 Québec** (ct 14 Gilles Rageot)
 Catherine Fol
DUVAL, Michelle [...]
 m vers **1671, Saint-Ours, ou en France**
 Pierre Bon dit Lacombe
GUILLEMAIN, François [François & Anne ou Bonaventure Aubin]
 m **05-09-1740 Montréal** (ct 04 François Simonet) 29 ans
 Françoise Laîné
 Originaire du diocèse de Chartres: il est borné au nord par ceux d'Évreux et de Rouen; à l'ouest par ceux de Sées et du Mans; au sud par ceux de Blois et d'Orléans; et à l'est par le diocèse de Paris. Il comprend 810 paroisses.
BOISSEL, Jacques [...]
 m vers **1639, Perche**
 Marie Eripel
BOISSEL, Marie [...]
 m ..., **France**
 Simon Girou (n'est pas venu au Canada)
 m **09-09-1654 Québec**
 Marc Bareau
CASTEL, Laurent [Étienne & Marie Boursaud]
 m **23-01-1684 Champlain**, 35 ans
 Michelle Charlier
ERIPPEL, Marie [...]
 m vers **1639, Perche**
 Jacques Boissel
JOBIDON, Louis [Jacques & Michelle Vrament]
 m **03-11-1655 Québec**
 Marie Deligny

CHATEAU

Indre-et-Loire, arrondissement de Tours, chef-lieu de canton, perception, 627 (69) log., 1 592 (1 423) h., aujourd'hui commune de Château-la-Vallière.
 (Châteaux) En **Anjou**, diocèse d'Angers, parlement de Paris, intendance de Tours, élection de Baugé, 110 feux.
TESSIER dit Lavigne, Urbain [Arthur & Jeanne Meine ou Même]
 m **28-09-1648 Québec**

Marie Archambault

CHATEAU-GONTIER

Mayenne, chef-lieu de l'arrondissement, recette-perception, 2 970 (51) log., 8 645 (8 298) h., agglomération d'Azé, et de Bazouges.

En **Anjou**, diocèse d'Angers, parlement de Paris, intendance de Tours, marquisat, élection, présidial, sénéchaussée, grenier à sel et maréchaussée, 765 feux.

HAINEAULT, François [Jean & Marie Lemaire]

m 23-01-1821 **Rouville**

Desanges Beaudry

--Paroisse Saint-Sauveur

PATRY, René [René & Marie Jean ou Peau]

m 25-05-1750 **Trois-Rivières** (ct 25 Louis Pillard)

Marie Beaudry dit Lamarche

m 19-02-1787 **Yamachiche**

Marie Dubois

CHATEAU-DU-LOIR

Sarthe, arrondissement du Mans, chef-lieu de canton, perception, 2 183 (82) log., 6 155 (5 598) h., agglomération de Montabon.

Dans le **Maine**, diocèse du Mans, parlement de Paris, intendance de Tours, sénéchaussée, maîtrise particulière des eaux et forêts, maréchaussée, grenier à sel et élection, 435 feux.

PLUMEREAU dit LaTreille, Julien [...]

m ..., **Chambly** (ct sous seing privé 03-11-1670, déposé aux Archives nationales du Québec à Montréal) 30 ans

Jeanne Barbier

--Paroisse Saint-Guingalais

LEBER dit Hubert, Pierre [Pierre & Madeleine Tavernière]

m 07-01-1721 **Montréal**, 25 ans

Anne Charbonneau

BERARD dit Lépine, Gabriel [f Pierre, Varanne & Isabelle Guillermain ou Huillermain]

m ..., **Neuville** (ct 23-10-1673 Romain Becquet) 29 ans

Geneviève Hayot

CHATEAU-RENAULT

Indre-et-Loire, arrondissement de Tours, chef-lieu de canton, perception, 2 181 (59) log., 6 048 (6 029) h., agglomération d'Auzouer-en-Touraine.

En **Touraine**, marquisat, diocèse, intendance et élection de Tours, parlement de Paris, 336 feux.

--Paroisse Saint-André

GROLEAU, Barthélemi [f Jean & Anne Lebrun]

m 07-01-1745 **Québec** (ct 06 Christophe-Hilarion Dulaurent)

Marie-Madeleine Sasseville

HAUTBOIS, René [Denis & Anne Pelteveau]

m ...

Françoise Bretonneau (n'est pas venue au Canada)

m 25-02-1754 **Montréal** (ct 23 Gervais Hodiesne) 44 ans

Elisabeth Cabassier

CHATEAUDUN

Eure-et-Loir, chef-lieu de l'arrondissement, recette-perception, 5 402 (31) log., 16 113 (14 632) h., agglomération de La Chapelle-du-Noyer, et de Saint-Denis-Les-Ponts.

Capitale du **Dunois**, gouvernement général d'**Orléanais**, diocèse de Chartres, parlement de Paris, intendance d'Orléans, élection, bailliage, grenier à sel et maréchaussée, 925 feux.

--Paroisse Saint-Médard (faubourg)

CLAIRET, Joseph [Jean & Françoise Lamarre]

m 06-07-1773 **Prairie-du-Rocher**

Dorothée Aubuchon

--Paroisse Saint-Valérien

BRISARD, Jean [Jean & Catherine Famingué]

m 07-05-1752 **Détroit**

Angélique Clément

CHEVREAU, Marie [François & Antoinette Jalée, Jallu ou Talu]

m 29-10-1665 **Québec** (ct 09 Pierre Duquet) m à Sillery

René Réaume

LESCARBOT dit Beauceron, Jean [f Jean & Marie Pilluasdier ou Piluerdiere]

m 22-11-1683 **Pointe-aux-Trembles** (ct 08 Pierre Cabazier) 30 ans

Anne Beaudoin

CHATILLON-SUR-COLMONT

Mayenne, arrondissement et recette-perception de Mayenne, canton de Gorrion, 463 (10) log., 1 209 (415) h.

Dans le **Maine**, diocèse du Mans, parlement de Paris, intendance de Tours, élection de Mayenne, 332 feux.

--Paroisse Saint-Martin

GUILLON, Jean [Jean & Anne Lebrun]

m 08-08-1762 **Montréal** (ct 21 Gervais Hodiesne) 25 ans

Marie-Anne Jouineau

m 16-06-1788 **Saint-Denis**, 64 ans

Marie-Anne Dufault

m 03-11-1800 **Saint-Denis** (ct 31-10 Pierre-Paul Dutalmé) 77 ans

Marie-Josèphe Chalifour

LEGANTIER de LaVallée et de Rané, François [Louis & Marguerite de Bongars]

m 28-11-1689 **Montréal** (ct 22 Bénigne Basset)

Barbe Loisel

CHATILLON-SUR-LOING

Loiret, arrondissement de Montargis, chef-lieu de canton, perception, 887 (145) log., 1 766 (1 605) h., agglomération de Sainte-Geneviève-des-Bois, aujourd'hui commune de Châtillon-Coligny.

Dans le **Gâtinais-Orléanais**, diocèse de Sens, parlement de Paris, intendance d'Orléans, élection de Montargis, 376 feux.

--Paroisse Saint-Pierre

HEBERT, Jean [Jacques & Marie-Madeleine Petinaut ou Potirat]

ANJOU MAINE ORLÉANAIS TOURAINE

m 18-04-1757 Montréal (ct 17 Antoine Foucher) 25 ans
Louise Boulaguet dit St-Amour

CHATRES

Loir-et-Cher, arrondissement de Romorantin-Lanthenay, canton et perception de Mennetou-sur-Cher, 587 (116) log., 1 009 (872) h.
Dans le **Blésois**, gouvernement général d'**Orléanais**, diocèse de Bourges, parlement de Paris, intendance d'Orléans, élection de Romorantin, 132 feux.

GUILLORY, Simon [François & Anne Gaiou]
m 06-11-1667 Montréal (ct 26-10 Bénigne Basset)
Louise Bouchard

CHAUMONT

Loir-et-Cher, arrondissement de Blois, canton de Montrichard, perception d'Onzain, 391 (83) log., 793 (525) h., aujourd'hui commune de Chaumont-sur-Loire.

Dans le **Blésois**, gouvernement général d'**Orléanais**, diocèse et élection de Blois, parlement de Paris, intendance d'Orléans, 129 feux.

--Paroisse Saint-Nicolas

SUZOR, François [François & Étienne Gilets]
m 03-07-1733 Beaumont
Charlotte Couture de Bellerive

CHAVAGNES

Maine-et-Loire, arrondissement d'Angers, canton et perception de Thouarcé, 318 (33) log., 713 (315) h.

En **Anjou**, diocèse et élection d'Angers, parlement de Paris, intendance de Tours, 271 feux.

--Paroisse Saint-Germain

BODINAUD dit Langevin, René [f André & f Marie Thigori]
m 11-10-1784 Chambly
Geneviève Raymond

CHAZÉ-HENRY

Maine-et-Loire, arrondissement de Segré, canton et perception de Pouancé, 349 (7) log., 1 017 (309) h.

En **Anjou**, diocèse et élection d'Angers, parlement de Paris, intendance de Tours, 210 feux.

--Paroisse Saint-Jean

RAIMBAULT, Claude [René & Claude Marchand]
m 15-12-1670 Montréal (ct 14 Bénigne Basset)
Madeleine-Thérèse Salé

CHEMILLÉ

Maine-et-Loire, arrondissement de Cholet, chef-lieu de canton, perception, 1 633 (30) log., 5 128 (3 990) h.

En **Anjou**, diocèse et élection d'Angers, parlement de Paris, intendance de

NOS ORIGINES EN FRANCE

Tours, 275 feux.

--Paroisse Notre-Dame

HUDON dit Beaulieu, Pierre [f Jean & f Françoise Durand]

m 13-07-1676 Québec (ct 12 Pierre Duquet)

Marie Gobeil

MERLET de La Boulais, Hardouin [Hardouin & Marie Brébion]

m 08-05-1758 Berthier (ct 02 Cyr de Monmerqué) 25 ans

Marie-Liesse Motté

m ...

Elisabeth Delaigny

--Paroisse Saint-Pierre

BRANSARD dit Langevin, Laurent [Laurent & Louise Mingot]

m 28-02-1692 Batiscan (ct 11-08-1691 Charles LeSieur)

Marie Cosset

CHEMIRÉ-EN-CHARNIE

Sarthe, arrondissement du Mans, canton et perception de Loué, 119 (14) log., 280 (126) h.

Dans le **Maine**, diocèse et élection du Mans, parlement de Paris, intendance de Tours, 107 feux.

AUGER dit Baron, Jean [...]

m vers 1650, Chemiré-en-Charnie

Louise Grisard

BEAUDRY dit L'Épinette, Antoine [Marin & Jeanne Paumière ou Pommier]

m 24-11-1665 Montréal (ct 16 Nicolas de Mouchy) 36 ans

Catherine Guyard

GRISARD, Louise [...]

m vers 1650, Chemiré-en-Charnie

Jean Auger dit Baron

CHENEHUTTE

Maine-et-Loire, arrondissement de Saumur, canton et perception de Gennes, 509 (116) log., 1 008 (310) h., commune fusionnée par association avec Trèves-Cunault sous le nom de Chenehutte-Trèves-Cunault.

Dans le **Saumurois**, en **Anjou**, diocèse d'Angers, parlement de Paris, intendance de Tours, élection de Saumur, 130 feux.

LEMAY, Michel [François & Marie Gashet]

m 15-06-1659 Trois-Rivières

Marie Duteau

m ..., Batiscan (ct 12-04-1677 Antoine Adhémar)

Michelle Ouinville

CHERRÉ

Sarthe, arrondissement de Segré, canton et perception de Châteauneuf-sur-Sarthe, 135 (5) log., 407 (154) h.

En **Anjou**, diocèse et élection d'Angers, parlement de Paris, intendance de Tours, 190 feux.

ARGUIN, François [f François & f Catherine Cognet]

m 05-11-1736 Sainte-Foy (ct 22-10 Jacques Pinguet)

Marie-Hélène Belleau dit Larose

CHEVILLÉ

Sarthe, arrondissement de La Flèche, canton et perception de Brûlon, 150 (20) log., 296 (103) h.

Dans le **Maine**, diocèse du Mans, parlement de Paris, intendance de Tours, élection de La Flèche, 148 feux.

MILLOT dit Laval, Jacques⁸ [f Gabriel & Julienne Phillipot]

m 07-03-1660 Montréal (ct 05 Bénigne Basset)

Jeanne Hébert

CHINON

Indre-et-Loire, chef-lieu de l'arrondissement, perception, 3 003 (153) log., 8 303 (5 378) h.

En **Touraine**, parlement de Paris, diocèse et intendance de Tours, élection, bailliage, grenier à sel et maîtrise particulière, 840 feux.

--Paroisse Saint-Étienne

BEAUDRY dit Veneris, Toussaint [Pierre & Marguerite Turquois]

m 21-01-1738 Québec (ct 14 Gilbert Boucault) 20 ans

Marie-Catherine Normand

m 14-08-1747 Montréal (ct 10 François Simonet) 30 ans

Cécile Gervaise

GATINEAU dit Brindamour, Jean [François & f Marie-Josèphe Claudèle ou Chaudette]

m 08-01-1759 Saint-Ours (ct sous seing privé 30-12-1758, déposé le 15 chez Joseph Crevier-Duvernay)

Marie-Louise Ménard

CHOLET

Maine-et-Loire, chef-lieu de l'arrondissement et de 3 canton, recette-perception, 17 482 (101) log., 54 017 (49 873) h., fusion-association de Le Puy Saint-Bonnet.

En **Anjou**, diocèse de La Rochelle, parlement de Paris, intendance de Tours, élection de Montreuil-Bellay, 208 feux.

--Paroisse Saint-Pierre

BUNEREAU ou CHENEREAU dit Barbenoire, Pierre [François & Julienne Picherier ou Picheritte]

m ... (ct 26-12-1747 Christophe-Hilarion Dulaurent) annulé

Françoise Lamoureux

m ... (ct 31-10-1748 Gilbert Boucault) annulé

Madeleine Cadoret

m ...

Jeanne Beudet

m 10-09-1749 Sainte-Foy (ct 09 Claude Barolet)

Marie-Catherine Gaboury

DAVEAU dit Laplante, Charles [f Denis & f Renée Hardouin]

⁸ Engagé à La Flèche en 1653.

NOS ORIGINES EN FRANCE

m 19-09-1673 Québec (ct 19 Pierre Duquet)
Marguerite d'Aubigny
GASTÉ dit Bellefleur, Louis [François & f Marie Barbeau]
m 26-01-1756 Québec (ct 25 Christophe-Hilarion Dulaurent)
Geneviève Cardinal
GRIMARD, Elie [Jean & Perrette Merlié]
m 30-07-1629 Sainte-Marguerite, La Rochelle, Aunis
Anne Perrin
GROLEAU, Pierre [f Jean & Perrine Merlié]
m 10-01-1679 L'Ange-Gardien (ct 24-11-1678 Claude Aubert)
Geneviève Laberge
MASSE, Jacques [f Jacques & Philippe David]
m ..., Cap-de-la-Madeleine (ct 18-11-1669 Jean Cusson)⁹
Catherine Guillet
POULIN, Philippe [Charles & Louise Poulet]
m 17-07-1742 Cap-Saint-Ignace
Marguerite Bluteau

CHOÛE

Loir-et-Cher, arrondissement de Vendôme, canton et perception de Mondoubleau, 234 (44) log., 512 (167) h.
Dans le Maine, diocèse du Mans, parlement de Paris, intendance de Tours, élection de Château-du-Loir, 201 feux.
BROSSIER dit Labrosse, Jean [Jean & Julienne Duchesne]
m 22-06-1642 Québec
Marguerite Banse

CHOUZÉ-SUR-LOIRE

Indre-et-Loire, arrondissement de Chinon, canton et perception de Bourgueil, 960 (149) log., 2 147 (621) h.
En Anjou, diocèse d'Angers, parlement de Paris, intendance de Tours, élection de Saumur, 664 feux.
--Paroisse Notre-Dame
CANARD, Pierre [f Jacques & f Marie Levasseur]
m 19-10-1677 Québec (ct 20-09 Gilles Rageot) m à Charlesbourg
Marie Pelletier

CLEFS

Maine-et-Loire, arrondissement de Saumur, canton et perception de Baugé, 349 (43) log., 836 (407) h.
En Anjou, diocèse d'Angers, parlement de Paris, intendance de Tours, élection de Baugé, 171 feux.
AUBRY, Guillaume [Guillaume & Martine Olivier]
m 21-02-1746 Saint-Joseph de Beauce (ct sous seing privé 20, déposé le 28 chez Jacques Pinguet)

⁹ Cité par René Jetté dans le *Dictionnaire généalogique des familles du Québec - des origines à 1730*. Presses de l'Université de Montréal, 1983.

Catherine Gobeil
LEMAITRE, Gabrielle [Pierre & Andrée Couvret]
m ... (ct 02-10-1667 Romain Becquet)
Jean Rallé dit Montauban

CLERMONT-CRÉANS

Sarthe, arrondissement, canton et recette-perception de La Flèche, 338 (35) log., 780 (248) h.

Dans le **Maine**, diocèse du Mans, parlement de Paris, intendance de Tours, élection de La Flèche, 290 feux.

BAUDREAU dit Graveline, Urbain [Jean & Marie Chauveau]
m **20-10-1664 Montréal**
Mathurine Juillet

BELOY dit Servigny, Julien [Julien & Radegonde Marchand]
m **26-11-1665 Montréal** (ct 22 Nicolas de Mouchy)¹⁰ 27 ans
Marguerite Leclerc
m **11-08-1704 Montréal** (ct 08 Michel LePailleur) 66 ans
Françoise Goupil

CUILLERIER dit Léveillé, René [Julien & f Julienne Faitfeu]
m **13-04-1665 Montréal**
Marie Lucos

GATEAU, Jean [Mathurin & Renée Lefebvre]
m **10-01-1667 Montréal** (ct 05-12-1666 Bénigne Basset)
Marie-Charlotte de Coppequesne

LOUVARD dit Desjardins, Michel [f Étienne & f Guillemine Faifeu]
m **23-09-1658 Montréal** (ct 14 Bénigne Basset)
Françoise-Jacqueline Nadreau

MEUNIER, Mathurin [René & Marie Leroux]
m **03-11-1647 Montréal**
Françoise Fafard

CLÉRY

Loiret, arrondissement d'Orléans, chef-lieu de canton, perception, 867 (75) log., 2 027 (1 171) h., commune fusionnée avec Saint-André sous le nom de Cléry-Saint-André.

Dans l'**Orléanais**, diocèse, intendance et élection d'Orléans, parlement de Paris, 164 feux.

CARDINET dit Chevalier, Jean-Baptiste [François & Anne-Françoise Sabastier]
m **31-10-1702 Québec** (ct 18 Louis Chambalon)
Marie-Madeleine Stilson

CLION

Indre, arrondissement de Châteauroux, canton de Châtillon-sur-Indre, perception, 586 (44) log., 1 448 (990) h.

En **Touraine**, diocèse et intendance de Bourges, parlement de Paris,

¹⁰ Cité par René Jetté *Dictionnaire op. cit.*

NOS ORIGINES EN FRANCE

présidial de Châtillon, élection de Châteauroux, 155 feux.
COUAGNE (de), Charles [f Charles & Renée Greffier ou Greffière]
m **25-11-1680 Québec** (ct 19 Pierre Duquet) 29 ans
Anne Mars
m **30-07-1685 Montréal**
Marie Godé

CONNERRE

Sarthe, arrondissement du Mans, canton de Montfort-le-Rotrou, perception, 1 082 (56) log., 2 523 (2 167) h.
(Connerray) Dans le **Maine**, diocèse et élection du Mans, parlement de Paris, intendance de Tours, 254 feux.
CRESPON, Charles [f Julien & f Marie Picoulo]
m **09-01-1736 Québec** (ct 05 Jacques Pinguet)
Marie Bergevin

CONTILLY

Sarthe, arrondissement et canton de Mamers, perception de Mamers-Saint-Cosme-en-Vairais, 92 (14) log., 192 (73) h.
Dans le **Maine**, diocèse et élection du Mans, parlement de Paris, intendance de Tours, 105 feux.
LEGENBRE, Jean-Baptiste [Jacques & Geneviève-Catherine Niote ou Oriétos]
m ..., **Saint-Augustin** (ct 02-04-1720 Jacques Hornay)
Simonne dite Suzanne Bourbeau
m **26-11-1727 Lotbinière** (ct 24 Jacques Hornay)
Marie-Anne Lemay

CONTINVOIR

Indre-et-Loire, arrondissement de Chinon, canton et perception de Bourgueil, 236 (66) log., 439 (155) h.
En **Anjou**, diocèse d'Angers, parlement de Paris, intendance de Tours, élection de Saumur, 117 feux.
FOUQUEREAU, Urbain [Jean & Renée Bataille ou Battaillon]
m **28-12-1676 Québec** (ct 07-11 Gilles Rageot) m à Neuville
Jeanne Rossignol

CONTRES-EN-VAIRAIS

Sarthe, commune supprimée et fusionnée avec Champassant et Saint-Cosme-de-Vair sous le nom de Saint-Cosme-en-Vairais.
Dans le **Maine**, diocèse et élection du Mans, parlement de Paris, intendance de Tours, 81 feux.
BISSON¹¹, Florent [...]
m **29-08-1637 Saint-Côme-de-Vair, Maine**

¹¹: André Rochon, «Saint-Cosme-de-Vair - Son rôle dans la colonisation de la Nouvelle-France», *Mémoires*, vol. 42, 3 (automne 1991): 206-218.

ANJOU MAINE ORLÉANAIS TOURAINE

Jeanne Yvon
BISSON dit St-Côme¹², Gervais [...]
m vers 1640, Saint-Côme-du-Vair ou Contres, Maine
Marie Lereau

CORMERY

Indre-et-Loire, arrondissement de Tours, canton de Montbazou, perception, 455 (36) log., 1 106 (1 061) h.
En **Touraine**, diocèse et intendance de Tours, parlement de Paris, élection de Loches, châtellenie, 159 feux.
--Paroisse Saint-Saturnin
ROLLAND dit Lafleur, François [Jean & Madeleine Guillotou]
m 12-04-1706 **Québec** (ct 10 François Genaple)¹³
Marie-Madeleine Moreau dit Latopine

COSSÉ-D'ANJOU

Maine-et-Loire, arrondissement de Cholet, canton et perception de Chemillé, 95 (8) log., 291 (99) h.
(Cossay) **Anjou**, diocèse de La Rochelle, parlement de Paris, intendance de Tours, élection de Montreuil-Bellay, 89 feux.
ROUSSEAU, René [René & Jeanne Jendry ou Jeandry]
m 04-10-1773 **Varenes** (ct 02 Mathurin Bouvet)
Marie-Anne Mongeau

COSSÉ-EN-CHAMPAGNE

Mayenne, arrondissement de Laval, canton et perception de Meslay-du-Maine, 172 (19) log., 358 (120) h.
Dans le **Maine**, diocèse du Mans, parlement de Paris, intendance de Tours, élection de La Flèche, 129 feux.
VIEL, Michel [Pierre & Renée Dédué]
m 03-08-1761 **Saint-Charles-sur-Richelieu** (ct sous seing privé 26-07, déposé le 02 chez Charles Deguire)
Marie-Elisabeth Marier

COSSÉ-LE-VIVIEN

Mayenne, arrondissement de Château-Gonthier, chef-lieu de canton, perception, 874 (17) log., 2 626 (1 833) h.
En **Anjou**, diocèse du Mans, parlement de Paris, intendance de Tours, élection de Laval, 530 feux.
ROUSSEAU, René [René & Jeanne Jendry ou Jeandry]
m 04-10-1773 **Varenes** (ct 02 Mathurin Bouvet)
Marie-Anne Mongeau
VIEL, Michel [Pierre & Renée Dédué]

¹² *Ibidem.*

¹³ Rue Traversine.

m 03-08-1761 Saint-Charles-sur-Richelieu (ct sous seing privé 26-07, déposé le 02 chez Charles Deguire)
Marie-Elisabeth Marier

COUR-SUR-LOIRE

Loir-et-Cher, arrondissement de Blois, canton de Mer, perception de Suèvres, 146 (34) log., 279 (279) h.
Dans le **Blésois**, gouvernement général d'**Orléanais**, diocèse et élection de Blois, parlement de Paris, intendance d'Orléans, 103 feux.
LESOURD, André [Michel & Anne Desaines]
m 03-08-1761 Contrecoeur
Josèphe St-Germain

COURCELLES

Sarthe, arrondissement de La Flèche, canton et perception de Malicorne-sur-Sarthe, 162 (12) log., 439 (137) h., aujourd'hui commune de Courcelles-la-Forêt.
Dans le **Maine**, diocèse du Mans, parlement de Paris, intendance de Tours, élection de La Flèche, 155 feux.
MILLOT dit Laval, Jacques¹⁴ [f Gabriel & Julienne Phillipot]
m 07-03-1660 Montréal (ct 05 Bénigne Basset)
Jeanne Hébert

COURCIVAL

Sarthe, arrondissement de Mamers, canton et perception de Bonnétable, 55 (13) log., 92 (0) h.
(Courcivart) Dans le **Maine**, diocèse et élection du Mans, parlement de Paris, intendance de Tours, 53 feux.
BEAUDOIN, Jean [Jacques & Madeleine Pichon]
m 12-08-1659 Trois-Rivières, 24 ans
Marie-Noël Landeau
BEAUDOIN, Madeleine [Jacques & Marie Pichon]
m 07-02-1662 Trois-Rivières, 23 ans
Sévérin Ameau dit St-Sévérin
BEAUDOIN, René [f Jacques & Madeleine Pichon]
m ... , Champlain (ct 12-10-1671 Romain Becquet)
Marie Raclos
m 28-01-1697 Champlain (ct 26 Daniel Normandin)
Marie-Anne Besnier
m 01-09-1710 Champlain (ct 23-08 Daniel Normandin)
Jeanne Chartier

COURTALAIN

Eure-et-Loire, arrondissement de Châteaudun, canton de Cloyes-sur-le-Loir, perception, 279 (63) log., 574 (534) h.

¹⁴ Engagé à La Flèche en 1653.

(Courtaillain) Dans le **Dunois**, gouvernement général d'**Orléanais**, diocèse de Chartres, parlement de Paris, intendance d'Orléans, élection de Châteaudun, châtellenie, 69 feux.

PIÉDALUE dit Laprairie, Julien [f Pierre & f Marie Dolibon]

m **23-11-1716 Laprairie** (ct 15 Guillaume Baret) 33 ans

Marie-Marguerite Rousseau

m **16-11-1722 Laprairie** (ct 16 Guillaume Baret)

Françoise Aupry

TOUTANT, Nicolas [Antoine & Marie Giton]

m **18-08-1686 Champlain** (ct 22-09 Louis de Merommont) 29 ans

Marie-Anne Rault

COURVILLE-SUR-EURE

Eure-et-Loir, arrondissement de Chartres, chef-lieu de canton, perception 797 (66) log., 2 055 (1 775) h.

Dans le pays **Chartrain**, gouvernement général d'**Orléanais**, diocèse et élection de Chartres, parlement de Paris, intendance d'Orléans, 207 feux.

PETIT, Salomon [Toussaint & f Marie-Madeleine Julien ou Jullain]

m **14-09-1761 Charlesbourg** (ct 06 André Genest) 37 ans

Marie-Marguerite Bédard

CROSMIERES

Sarthe, arrondissement, canton et recette-perception de La Flèche, 238 (13) log., 659 (283) h.

(Cromières) En **Anjou**, diocèse d'Angers, parlement de Paris, intendance de Tours, élection de La Flèche, 203 feux.

LAIR, Étienne [François ou Étienne & f Jeanne Barbier]

m **09-12-1658 Montréal** (ct 04 Bénigne Basset)

Marie Lorion

m **05-05-1690 Pointe-aux-Trembles** (ct 11-04-1689 Antoine Adhémar)

Michelle de Lahaye

DAGUENIERE (La)

Maine-et-Loire, arrondissement d'Angers, canton de Ponts-de-Cé, perception de Trélazé, 328 (66) log., 690 (630) h.

En **Anjou**, diocèse et élection d'Angers, parlement de Paris, intendance de Tours, 120 feux.

--Paroisse Saint-Mathurin

HAMELIN, François [Nicolas & Jeanne Levasseur]

m **27-11-1685 Grondines** (ct 09-02-1687 Michel Roy)¹⁵

Marie-Madeleine Aubert

HAMELIN, Louis [Nicolas & Jeanne Levasseur]

m ..., **Grondines** (ct 07-08-1679 Michel Roy)

Antoinette Aubert

HAMELIN, Nicolas [Nicolas & Jeanne Morin]

m **15-06-1682 Québec** (ct 04 Pierre Duquet) 38 ans

¹⁵ Tiré de René Jetté, *Dictionnaire ... op. cit.*

Adrienne Leclerc

DAMMARIE

Eure-et-Loir, arrondissement de Chartres, canton de Chartres-sur-ouest, recette-perception de Chartres-Banlieue, 371 (59) log., 928 (466) h.

Dans le pays **Chartrain**, gouvernement général d'**Orléanais**, diocèse et élection de Chartres, parlement de Paris, intendance d'Orléans, 245 feux.

ADAM, Jacques [Pierre & Jeanne Picheau]

m **01-05-1752 Charlesbourg** (ct 23-04 André Genest) 36 ans

Marie-Josèphe Barbeau

DAMPIERRE-SUR-LOIRE

Commune fusionnée par association avec Bagneux, de Saumur et Saint-Hilaire-Saint-Florent, de Saint-Lambert-des-Levées, sous le nom de Saumur.

(Dampierre) Dans le **Saumurois**, en **Anjou**, diocèse d'Angers, parlement de Paris, intendance de Tours, élection de Saumur, 82 feux.

CREPIN, Claude [Claude & Jeanne Goupil]

m **16-11-1692 Montréal**

Marie Vaudry

DAUMERAY

Maine-et-Loire, arrondissement d'Angers, canton et perception de Durtal, 384 (37) log., 921 (280) h.

En **Anjou**, diocèse d'Angers, parlement de Paris, intendance de Tours, élection de La Flèche, 264 feux.

GUERTIN, Louis [baptisé le 28 juin 1625] [f Louis & Georgette ou Georgine Leduc]

m **26-10-1659 Montréal** (ct 06 Bénigne Basset)

Elisabeth Camus

MARTIN, Joseph [f Pierre & Perrine Vigeant-Rigaud]

m ... **Laprairie** (ct 29-08-1756 Joseph Lalanne) 26 ans

Agnès Périer

MARTIN, Michel [f Pierre & Perrine Rigaud]

m **25-11-1754 Laprairie** (ct 24 Joseph Lalanne) 25 ans

Madeleine Rivet

MARTIN, Pierre [Pierre & Perrine Rigaud]

m **10-02-1755 Saint-Philippe** (ct 05 Joseph Lalanne) 26 ans

Marie-Anne Dupuis

MARTIN, Siméon [f Pierre & Perrine Rigaud]

m **01-10-1764 Saint-Philippe** (ct 22-09 Joseph Lalanne) 31 ans

Marie-Catherine Lécuyer

VIGEANT-Rigaud, Perrine [f Christophe & f Renée Potrie]

m vers **1721 en France**

Pierre Martin

m **01-05-1752 Laprairie** (ct 30-04 André Souste)

Joachim Deniau dit Destailles

--Paroisse Saint-Martin

MARTIN, Toussaint [f Pierre & Perrine Rigaud]

m **10-02-1749 Laprairie** (ct 08 André Souste)

Marie-Anne Perrier

DEHAULT

Sarthe, arrondissement de Mamers, canton et perception de La Ferté-Bernard, 107 (22) log., 268 (81) h.

Dans le **Maine**, diocèse et élection du Mans, parlement de Paris, intendance de Tours, 84 feux.

--Paroisse Saint-Jean

TASSÉ, Jacques [Gilles & Marie Ancognat ou Enguouignart]

m 16-08-1751 Les Forges (ct 01 Louis Pillard)

Marie-Catherine Pépin

DÉNEZÉ-SOUS-DOUÉ

Maine-et-Loire, arrondissement de Saumur, canton et perception de Doué-la-Fontaine, 152 (9) log., 347 (96) h.

Dans le **Saumurois**, en **Anjou**, diocèse d'Angers, parlement de Paris, intendance de Tours, élection de Saumur, 164 feux.

LETARD, Marie [Martin & Andrée Bellanger]

m 28-10-1655 Québec (ct 23-07-1664 Paul Vachon)

Jean Roussin

DÉNEZÉ-LHOLEAU

Maine-et-Loire, arrondissement de Saumur, canton et perception de Noyant, 145 (9) log., 326 (119) h., aujourd'hui commune de Dénezé-sous-le-Lude.

En **Anjou**, diocèse d'Angers, parlement de Paris, intendance de Tours, élection de Baugé, 120 feux.

LETARD, Marie [Martin & Andrée Bellanger]

m 28-10-1655 Québec (ct 23-07-1664 Paul Vachon)

Jean Roussin

DENONVILLE

Eure-et-Loir, arrondissement de Chartres, canton d'Auneau, perception de Béville-le-Comte, 128 (5) log., 360 (265) h.

Dans le pays **Chartrain**, gouvernement général d'**Orléanais**, diocèse et élection de Chartres, parlement de Paris, intendance d'Orléans, 100 feux.

BRISAY (de) de Denonville, Jacques-René [baptisé le 10 décembre 1637] [Pierre, de Montbazillac & Louise d'Alès de Corbet]

m 24-11-1668, France, 30 ans

Catherine Courtin

DOLUS-LE-SEC

Indre-et-Loire, arrondissement, canton et perception de Loches, 206 (36) log., 481 (179) h.

En **Touraine**, diocèse et intendance de Tours, parlement de Paris, élection de Loches.

NOS ORIGINES EN FRANCE

GANNES (de), Georges [f Georges¹⁶, de Chamelay & Catherine Durand]
m 24-05-1751 Montréal (ct 23 Louis-Claude Danré de Blanzy) 45 ans
Marie-Françoise de Couagne

GANNES (de), Jean-Baptiste [f Georges, de Chamelay & Catherine Durand]
m 07-11-1744 Montréal (ct 11-09 Louis-Claude Danré de Blanzy) 33 ans
Thérèse Bouat

DOUCHY

Loiret, arrondissement de Montargis, canton et perception de
Châteaurenard, 452 (112) log., 833 (363) h.

Dans le **Gâtinais-Orléanais**, diocèse de Sens, parlement de Paris, intendance
d'Orléans, élection de Montargis, châtellenie de Châteaurenard, 150 feux.

BARBIER, Louis [Pierre & Marie Vignon]

m 25-02-1756 Berthier
Marie-Geneviève Généreux

DOUÉ

Maine-et-Loire, arrondissement de Saumur, chef-lieu de canton, perception,
2 110 (43) log., 6 501 (6 361) h., aujourd'hui commune de Doué-la-
Fontaine.

En **Anjou**, parlement de Paris, diocèse d'Angers, intendance de Tours,
élection de Saumur, 360 feux.

--Paroisse Saint-Pierre

CASSE ou **LACASSE**, Antoine [Noël & Michelle Durant]

m 14-10-1665 Château-Richer (ct 14 Claude Aubert)
Françoise Pilois

DAVIAU, René [Jacques & f Jeanne Devau]

m 04-02-1737 Québec (ct 31-01 Jacques Pinguet)
Marie-Angélique Charland

LÉVESQUE, Pierre [Gilles & Mathurine Tibault]

m ..., **La Pérade** (ct 10-08-1677 Michel Roy)
Marie Croiset

MAUDOU, Aubin [Michel & Marie Arnaud ou Regnault]

m ..., **Cap-de-la-Madeleine** (ct 15-11-1676 Antoine Adhémar)
Marie-Madeleine Provencher

VIGER, Françoise [Robert & Perrine Rémillard]

m 11-09-1662 Château-Richer (ct 03-08 Guillaume Audouart)
Grégoire DeBlois

--Paroisse Symphorien

CHONARD dit Lagiroflée, Pierre [f Nicolas & f Anne Berruère]

m 22-04-1699 Montréal, 32 ans
Françoise Dagenais

m 04-12-1708 **Pointe-aux-Trembles** (ct 03 Nicolas Senet)
Madeleine Faye

¹⁶ Georges [veuf de Marie Chauveau] m 05-02-1704 Catherine Durand [Jean & Marie Egron].

DOUILLET

Sarthe, arrondissement de Mamers, canton et perception de La Fresnaye-sur-Sarthe, 177 (15) log., 454 (148) h.

Dans le **Maine**, diocèse et élection du Mans, parlement de Paris, intendance de Tours, 150 feux.

--Paroisse Notre-Dame

NOEL dit Desfourneaux, Jean-François [Jean-François & f Louise Milcent ou Millierent]

m 21-01-1733 **Saint-Vallier** (ct 21 René Gachet)

Véronique Cauchon dit Laverdière

DURTAL

Maine-et-Loire, arrondissement d'Angers, chef-lieu de canton, perception, 1 211 (99) log., 3 255 (2 470) h.

En **Anjou**, diocèse d'Angers, parlement de Paris, intendance de Tours, élection de La Flèche, 324 feux.

CHARLERY dit Lavaleur, François [François & Renée Foissier]

m 28-11-1713 **Québec** (ct 27 Jean-Étienne Dubreuil)

Marie-Marguerite Leclerc

MARTIN, Pierre [...]

m vers 1721, **France**

Perrine Vigeant-Rigaud

ENTRAMMES

Mayenne, arrondissement et recette-perception de Laval, canton de Laval-sud-est, 393 (20) log., 1 183 (669) h.

(Entraines) En **Anjou**, diocèse du Mans, parlement de Paris, intendance de Tours, élection de Laval, 250 feux.

DURGEOT, François [François & Germaine Béchét]

m 07-09-1739 **Saint-Thomas-de-Montmagny** (ct 06 Abel Michon)

Marie-Anne-Angélique Dandurand

ÉPINEU-LE-SEGUIN

Mayenne, arrondissement de Laval, canton et perception de Meslay-du-Maine, 101 (19) log., 209 (99) h.

Dans le **Maine**, diocèse et élection du Mans, parlement de Paris, intendance de Tours, 81 feux.

RAGEREAU, Louis-François [Jacques & Marie Houdié ou Houdoyer]

m 16-08-1758 **Saint-Laurent, Montréal** (ct 12 André Souste) 28 ans

Marie-Josèphe Bouchet dit St-Amour

ÉTRICHÉ

Maine-et-Loire, arrondissement d'Angers, canton de Durtal, perception de Châteauneuf-sur-Sarthe, 345 (56) log., 1 011 (378) h.

(Estriché) En **Anjou**, diocèse d'Angers, parlement de Paris, intendance de Tours, élection de La Flèche, 253 feux.

GEORGES, René [Pierre & Jeanne Evard]

m 02-09-1748 **Québec** (ct 26-08 Christophe-Hilarion Dulaurent)

NOS ORIGINES EN FRANCE

Françoise Lamoureux

EVRON

Mayenne, arrondissement de Laval, chef-lieu de canton, perception, 1 902 (47) log., 5 867 (4 840) h.

Dans le **Maine**, diocèse du Mans, parlement de Paris, intendance de Tours, élection de Mayenne, 570 feux.

AVERTY dit Langevin, Julien [Julien & Jeanne Veron]

m 25-10-1677 Laprairie (ct 07 Michel Roy)

Jeanne Lecomte

GALLERIE ou GUNERIC dit St-Pierre, Pierre, [f Jacques & f Julienne Buché ou Eidette]

m 03-11-1731 Québec (ct 28-10 Jacques-Nicolas Pinguet)

Marie-Marthe Tiron ou Quirion

FERRIERES

Loiret, arrondissement de Montargis, chef-lieu de canton, perception, 1 109 (348) log., 1 850 (1 376) h.

Dans le **Gâtinais-Orléanais**, diocèse de Sens, parlement de Paris, intendance d'Orléans, élection de Montargis, 264 feux.

BENOIT, Anne [Joseph & Anne Bertier]

m 04-10-1718 Montréal (ct 02 Pierre Raimbault)

Louis-Jean de Lobinois de Tourneuve

BENOIT, Marie-Anne [Joseph & Anne Bertier]

m 21-07-1726 Montréal (ct 21 Jean-Baptiste Adhémar)

Jean-Michel de Roye

BENOIT, Joseph [...]

m vers 1695, en France

Anne Bertier

LOBINOIS (de) de Tourneuve, Louis-Jean [Simon-Pierre & Marie-Anne Rousse]

m 04-10-1718 Montréal (ct 02 Pierre Raimbault) 25 ans

Anne Benoît

FERTÉ-BERNARD (La)

Sarthe, arrondissement de Mamers, chef-lieu de canton, perception, 3 347 (60) log., 9 797 (8 912) h., agglomération de Cherré.

Dans le **Maine**, diocèse et élection du Mans, parlement de Paris, intendance de Tours, 329 feux.

--Paroisse Notre-Dame-des-Marais

LABBÉ dit Lacroix, Pierre [François & Marie Forest ou Fouré]

m 31-07-1672 Sainte-Famille, Ile d'Orléans (ct 16-07-1670 Paul Vachon) 29 ans

Catherine Bénard

m 10-04-1674 Beaupré (ct 08 Paul Vachon) 30 ans

Marguerite Meunier

ROUAULT dit Durasoir, Pierre [f Étienne & Radegonde Courtin]

m 20-06-1757 Québec (ct 19 Nicolas Lanouiller) 23 ans

Geneviève-Ursule Parent

m 17-01-1791 Montréal, 56 ans

Agathe Trottier dit Bellecour
--Paroisse Saint-Julien (faubourg)
PELOIS, Marguerite [Jacques & Françoise Massen]
m 17-11-1665 Montréal
Jacques Boivin dit Panse

FLECHE (La)

Sarthe, chef-lieu d'arrondissement, recette-perception, 5 209 (205) log.,
16 352 (12 741) h., fusion de Saint-Germain-de-Val et de Verron.
En **Anjou**, diocèse d'Angers, parlement de Paris, intendance de Tours,
élection, sénéchaussée, présidial, grenier à sel et maréchaussée, 843 feux.
COUAILLÉ, Marthe-Elisabeth [...]
m ..., France
Pierre Richard (n'est pas venu au Canada)
HODIAU dit Laflèche, Sébastien [...]
m vers 1645, La Flèche
Marie Meunier
HODIAU, Urbaine [Sébastien & Marie Meunier ou Mousnier]
m 19-04-1660 Montréal (ct 03 Bénigne Basset)
Urbain Brossard
LANCELEUR, René [...]
m vers 1669, LeLude
Elisabeth Langevin
MEUNIER, Marie [...]
m vers 1645, La Flèche
Sébastien Hodiau dit Laflèche
RAGUIDEAU dit St-Germain, Pierre [Étienne & Renée Regnard ou Renaud]
m 24-11-1659 Montréal (ct 15 Bénigne Basset)
Marguerite Rebours
SOLDE, Jeanne [Martin & Julienne LePotier]
m 07-01-1654 Montréal (ct 11-12-1653 Raphaël-Lambert Closse)
Jacques Beauvais dit Ste-Jemme
--Paroisse Saint-Jacques
JETTÉ, Urbain [f Mathurin & Barbe Heulin ou Hulin]
m 26-10-1659 Montréal (ct 03 Bénigne Basset)
Catherine Charles
--Paroisse Saint-Pierre
LOYER de LaTour, Jacques [Noël & Renée Pérard]
m 22-10-1653 Québec (ct 20 Guillaume Audouart)
Marie-Madeleine Sevestre
--Paroisse Saint-Thomas
ALTON, Antoinette ou Étienne [f François & f Antoinette Barillay ou
Parrillay]
m 07-01-1660 Montréal (ct 09-12-1659 Bénigne Basset) 21 ans
Marien Hurtubise
m 13-06-1672 Montréal (ct 12 Bénigne Basset) 34 ans
Barthélemi Vinet dit Larente
m 18-10-1689 Lachine (ct 13-12-1688 Bénigne Basset) séparation le 14-
01-1692
Claude Garigue
AVERTY dit Léger, Maurice [Léger ou Louis & Mathurine Boiret ou Moret]
m 25-04-1685 Boucherville (ct 27 Michel Moreau) 53 ans

NOS ORIGINES EN FRANCE

Marie Cherlot
BOUVIER, Michel [f Louis & Anne Darondeau]
m 16-08-1663 Montréal (ct 30-07 Bénigne Basset) 30 ans
Mathurine DesBordes
CHARTIER dit Robert, Guillaume [f Jacques & f Marguerite Loysel]
m 27-11-1663 Montréal (ct 18 Bénigne Basset)
Marie Faucon
DUMESNIL, Marie [f Nicolas & Marie Lendé ou Londet]
m 09-11-1654 Montréal (ct 31-10 Raphaël-Lambert Closse) 14 ans
André Charly dit St-Ange
GODIN, Perrine [Jean & Guillemine LeMagnan]
m 12-10-1638 Québec (ct 17-10-1637 Jean Guitet)
François Drouet
GUITAULT dit Jolicoeur, Jacques [Denis & Jacqueline Ricouet]
m 14-06-1666 Montréal
Marguerite Rebours
HURAUULT, Catherine [Jean & Guillemette LaRoussière]
m 13-10-1654 Montréal (ct 27-09 Raphaël-Lambert Closse) 15 ans
Jean Lemarché dit Laroche
LAPLANCHE (de), Jean [f Urbain ou Zacharie & Perrine Gilberte]
m 06-10-1675 Trois-Rivières (ct sous seing privé 15-07, déposé le 21-01-1676 chez Antoine Adhémar)
Judith Rigaud
LOYER de LaTour, Jacques [Noël & Renée Pérard]
m 22-10-1653 Québec (ct 20 Guillaume Audouart)
Marie-Madeleine Sevestre
MARTIN dit Langevin, François [René & Jeanne Boroile]
m 06-10-1685 Montréal
Catherine Goyer
m 20-11-1712 Montréal (ct 21 Michel LePailleur) 51 ans
Catherine Fourrier
NADREAU, Françoise-Jacqueline [f Jacques & f Marie Lebrun]
m 23-09-1658 Montréal (ct 14 Bénigne Basset)
Michel Louvard dit Desjardins
m 19-06-1663 Montréal (ct 20-05 Bénigne Basset)
Michel André dit St-Michel
PELOT dit Laflèche, Pierre [Guillaume & Louise Chevalier]
m 18-04-1713 Montréal (ct 17 Pierre Rimbault)
Marguerite Chapelain
PINSON, Marie-Marthe [Pierre & Marie Auber]
m 07-01-1654 Montréal (ct 29-12-1653 Raphaël-Lambert Closse)
Jean Milot dit LeBourguignon
TRIGANNE dit Laflèche, Joseph [Julien & Marie LeCornu]
m 10-01-1763 Nicolet, 26 ans
Marie-Josèphe Vertefeuille
m 31-05-1798 Trois-Rivières, 61 ans
Marie-Anne Morisset
--Paroisse Sainte-Colombe
BOIVIN dit Panse, Jacques [Jacques & Jacqueline de Laune]
m 17-11-1665 Montréal
Marguerite Pelois

FLÉE

Sarthe, arrondissement du Mans, canton et perception de Château-du-Loir, 260 (65) log., 469 (89) h.

Dans le **Maine**, diocèse du Mans, parlement de Paris, intendance de Tours, élection de La Flèche, 93 feux.

--Paroisse Sainte-Cécile

HAGUENIER dit Lafontaine, Léger [François & Jacqueline Lefèvre]

m 07-10-1658 Montréal (ct 22-09 Bénigne Basset)

Marie Frit

FONTAINE-MILON (La)

Maine-et-Loire, arrondissement d'Angers, canton de Seiches-sur-le-Loir, perception de Jarzé, 140 (26) log., 283 (119) h.

En **Anjou**, diocèse d'Angers, parlement de Paris, intendance de Tours, élection de Baugé, 199 feux.

BOYER dit Lafontaine, Étienne [f Claude & Sébastienne Raveneau]

m 26-10-1671 Québec (ct 20 Romain Becquet)

Marie-Thérèse Viel

FONTAINES-EN-SOLOGNE

Loir-et-Cher, arrondissement de Blois, canton et perception de Bracieux, 238 (21) log., 706 (188) h.

Dans le **Blésois**, gouvernement général d'Orléanais, diocèse et élection de Blois, parlement de Paris, intendance d'Orléans, 162 feux.

BOUCHER, Jean-Baptiste [f Sébastien & Jeanne Bourguignon]

m 23-04-1743 L'Islet (ct 27-03 Pierre Rousselot)

Marie-Marthe Gamache

FONTEVRAULT-L'ABBAYE

Maine et Loire, arrondissement de Saumur, canton de Saumur-sud, perception, 501 (65) log., 1 868 (982) h.

En **Anjou**, diocèse de Poitiers, parlement de Paris, intendance de Tours, élection de Saumur, 432 feux.

LÉGER, Jean [François & Anne Guingande]

m 11-12-1726 Québec (ct 10 François Rageot)

Marguerite Marchand

FOUGERÉ

Maine-et-Loire, arrondissement de Saumur, canton et perception de Baugé, 355 (19) log., 787 (312) h.

En **Anjou**, diocèse d'Angers, parlement de Paris, intendance de Tours, élection de Baugé, 234 feux.

--Paroisse Saint-Étienne

AUBRY, Guillaume [...]

m ... en France

Martine Olivier (n'est pas venue au Canada)

NOS ORIGINES EN FRANCE

FRESNAY (La)

Sarthe, arrondissement du Mans, canton et perception de Loué.
(Loué et La Frenaye) Dans le **Maine**, diocèse et élection du Mans,
parlement de Paris, intendance de Tours, 243 feux.
DELAUNAY, Pierre [Gilles & Denise Dubois]
m 07-11-1645 Québec
Françoise Pinguet

FRESNAY-SUR-SARTHE

Sarthe, arrondissement de Mamers, chef-lieu de canton et perception, 1
098 (73) log., 2 770 (2 654) h.
Dans le **Maine**, diocèse et élection du Mans, parlement de Paris, intendance
de Tours, 244 feux.
DELAUNAY, Pierre [Gilles & Denise Dubois]
m 07-11-1645 Québec
Françoise Pinguet

FRESNAY-LE-COMTE

Eure-et-Loir, arrondissement de Chartres, canton de Chartres-sud-ouest,
recette-perception de Chartres-Banlieue, 108 (27) log., 265 (226) h.
Dans le pays **Chartrain**, gouvernement général d'**Orléanais**, diocèse et
élection de Chartres, parlement de Paris, intendance d'Orléans, 67 feux.
--Paroisse Saint-Martin
GUERBOIS, Martin [Pierre & Elisabeth Renaude]
m ...
Nicole Razoir
m 15-09-1760 Montréal (ct 14 Louis-Claude Danré de Blanzy) 36 ans
Marie-Anne Bisson

GALLARDON

Eure-et-Loire, arrondissement de Chartres, canton de Maintenon,
perception, 929 (135) log., 2 076 (1 744) h., fusion-association de
Montlouet, agglomération de Bailleau-Armenonville et d'Ymeray.
Dans le pays **Chartrain**, gouvernement général d'**Orléanais**, diocèse et
élection de Chartres, parlement de Paris, intendance d'Orléans, châtellenie
et marquisat, 293 feux.
--Paroisse Saint-Pierre
PELLETIER dit Antaya, François [Nicolas & Jeanne de Vouzy]
m avril 1660, Tadoussac
Dorothee ... [amérindienne]
m 26-09-1661 Québec, m à Sillery
Marguerite-Madeleine Morisseau
PELLETIER, Louis [Louis & Marie-Jeanne ou Louise Fourniau ou Fourmillot]
m 14-04-1760 Trois-Rivières (ct 26-11-1759 Louis Pillard)
Marie-Josèphe Marboeuf dit Belisle
PELLETIER, Jean [Nicolas & Jeanne de Vouzy]
m 21-08-1662 Québec, m à Sillery
Marie-Geneviève Manovely de Réville
PELLETIER, Nicolas [...]

m vers 1632, Saint-Pierre de Gallardon
Jeanne de Vouzy
VOUZY (de), Jeanne [...]
m vers 1632, Saint-Pierre de Gallardon
Nicolas Pelletier

GARANCIERES-EN-BEAUCE

Eure-et-Loir, arrondissement de Chartres, canton et perception d'Auneau, 78 (16) log., 171 (149) h.
(Garantieres) Dans le pays **Chartrain**, gouvernement général d'**Orléanais**, diocèse de Chartres, parlement de Paris, intendance d'Orléans, élection de Dourdan, 23 feux.
SABREVOIS (de) de Bleury, Jacques-Charles [f Henri, de Sermonville & Gabrielle Martin]
m 16-11-1695 Boucherville (ct 16 Antoine Adhémar) 28 ans
Jeanne Boucher

GENAUDIERE (La)

Loir-et-Cher, arrondissement de Blois, canton de Montrichard, perception de Pontlevoy.
Touraine, diocèse et intendance de Tours, élection d'Amboise, parlement de Paris.
LEMARCHAND de Lignery, Constant [f Joseph & Marguerite Dusellar]
m 19-11-1691 Montréal (Ct 17 Bénigne Basset)
Anne Robutel

GENNES

Maine et Loire, arrondissement de Saumur, chef-lieu de canton, perception, 615 (49) log., 1 668 (971) h.
Dans le **Saumurois**, en **Anjou**, diocèse de Poitiers, parlement de Paris, intendance de Tours, élection de Saumur, 101 feux.
--Paroisse Saint-Eusèbe
BEAUMONT dit Latulippe, François [François & Anne Dufour]
m 10-01-1763 Les Becquets
Marie-Josèphe Lafond

GIEN

Loiret, arrondissement de Montargis, chef-lieu de canton, recette-perception, 5 691 (190) log., 15 348 (13 817) h., fusion association d'Arrabloy, agglomération de Poilly-lez-Gien.
Dans le **Gâtinais-Orléanais**, chef-lieu d'élection, diocèse d'Auxerre, parlement de Paris, intendance d'Orléans, 985 feux.
SÉDILOT, Marie [Louis & Marie Challe]
m ... (ct 21-12-1640 cité à l'inventaire 30-12-1660, Archives nationales du Québec à Trois-Rivières)
Bertrand Fafard dit Laframboise
m 02-02-1661 Trois-Rivières (ct 22-01 Sévérin Ameau)
René Bénard dit Bourjoli
SÉDILOT, Louis [...]

NOS ORIGINES EN FRANCE

m vers 1626, en France

Marie Challe (n'est pas venue au Canada)

m vers 1633, à Paris

Marie Grimoult

--Paroisse Saint-Laurent

THERET, Marie [...]

m vers 1666, en France

Étienne Brunet

m 03-10-1672 Québec (ct 25-09 Pierre Duquet)

Guillaume Chaillé

GORRON

Mayenne, arrondissement de Mayenne, chef-lieu de canton, perception, 986 (37) log., 2 555 (2 178) h.

(Goron) Dans le **Maine**, diocèse du Mans, parlement de Paris, intendance de Tours, élection de Mayenne, 330 feux.

POITEVIN, François [f François & Françoise Bogar]

m 02-03-1767 Kamouraska

Marie-Geneviève Rioux

GREZ-EN-BOUERE

Mayenne, arrondissement de Château-Gontier, chef-lieu de canton, perception, 381 (11) log., 1 078 (589) h.

En **Anjou**, diocèse du Mans, parlement de Paris, intendance de Tours, élection de Château-Gontier, 213 feux.

LEFEBVRE, Guillaume [Jean & Perrine Chevalier]

m 18-10-1685 Neuville, 28 ans

Catherine Damien

LEFEBVRE dit Ladouceur, Pierre [Guillaume & Marie Grandeval]

m 24-07-1688 Neuville, 28 ans

Marie Marcot

GREZ-NEUVILLE

Maine-et-Loire, arrondissement de Segré, canton et perception de Lion-d'Angers, 337 (43) log., 765 (375) h.

En **Anjou**, diocèse et élection d'Angers, parlement de Paris, intendance de Tours, 260 feux.

JARRY, Georges [Georges & f Jeanne Riverons]

m ...

Jeanne Lanoue

m 04-05-1744 Verchères (ct 12-04 Simon Sanguinet)

Marie-Josèphe Lussier

POIRIER, Pierre [François & Anne Loyaux ou Soro]

m 30-09-1737 Sainte-Foy (ct 29 Christophe-Hilarion)

Marie-Catherine Sédilot dit Montreuil

GUERCHE (La)

Indre-et-Loire, arrondissement de Loches, canton et perception de Le Grand-Pressigny, 139 (32) log., 258 (209) h.

ANJOU MAINE ORLÉANAIS TOURAINE

En **Touraine**, diocèse et intendance de Tours, parlement de Paris, élection de Loches, 106 feux.

AUMAY, Claude [Pierre & Marie Carré]

m 07-02-1701 Lachine

Marie-Charlotte Badel

CUSTEAU, Jacques [Louis & Renée Villeret]

m 05-02-1687 Neuville, 24 ans

Marie Martin

m 03-10-1689 Québec (ct 27-03 Gilles Rageot)

Marie Bouvier

GATINON dit Duchesne, Léonard [Louis & Gillette Motée]

m 06-01-1697 Champlain (ct 18-04-1695 Sévérin Ameau)

Marie-Madeleine Arcouet

PARENT, Mathurin [Thomas & Marie Marné]

m 12-01-1688 Montréal (ct 12 Claude Mauge)

Jeanne Boucher

GUILLOVILLE

Eure-et-Loir, arrondissement de Châteaudun, canton d'Orgères-en-Beauce et perception de Terminiers, 185 (26) log., 463 (153) h.

Dans le **Dunois**, gouvernement général d'**Orléanais**, diocèse et intendance d'Orléans, parlement de Paris, élection de Châteaudun, 88 feux.

LEGOUY, Jean-Baptiste [François & Marie-Jeanne-Josèphe Boucher]

m 29-04-1765 L'Islet (ct 23-04-1765 Noël Dupont) 28 ans

Marie-Elisabeth Auclair

HAYE (La)

Indre-et-Loire, arrondissement de Loches, commune fusionnée avec Descartes et Balesmes sous le nom de Descartes.

En **Touraine**, diocèse et intendance de Tours, parlement de Paris, élection de Chinon, 153 feux.

--Paroisse Saint-Georges

CHAGNON dit Larose, François [Pierre & Louise Fauvreau]

m ..., Contrecoeur (ct 23-07-1679 Pierre Ménard)

Catherine Charron

DENIS dit Lafontaine, Louis [f Pierre & Antoinette Deuset ou Rengère]

m 12-10-1671 Québec (ct 09 Romain Becquet)

Marguerite Sellerin

m 09-09-1673 Québec (ct 07 Romain Becquet)

Catherine Isambert

HABERT, Jacques [f Jacques & Marie Jatreau ou Jutteau]

m 19-04-1668 Québec (ct 15 Jean Lecomte)

Françoise Chevalier

m ... (ct 22-10-1672 Gilles Rageot)

Marie Lecomte

HERMERAY

Yvelines, arrondissement, canton et recette-perception de Rambouillet, 325 (145) log., 526 (125) h.

Dans le pays **Chartrain**, gouvernement général d'**Orléanais**, diocèse et

NOS ORIGINES EN FRANCE

élection de Chartres, parlement de Paris, intendance d'Orléans, 116 feux.

BÉRIAU, Jacques [f Jean & f Elisabeth Braut]

m **24-06-1731 Québec** (ct 24 Jean-Étienne Dubreuil)

Marie-Anne Maranda

HUISSEAU

Loir-et-Cher, arrondissement de Blois, canton et perception de Bracieux, 594 (97) log., 1 290 (1 242) h., aujourd'hui commune d'Huisseau-sur-Cosson.

Dans le **Blésois**, gouvernement général d'**Orléanais**, diocèse et élection de Blois, intendance d'Orléans, parlement de Paris, 136 feux.

LABBÉ, Anne [...]

m ...

Guillaume Gilles (n'est pas venu au Canada)

m **05-11-1663 Québec**

Marc Girard

HUISSEAU-SUR-MAUVES

Loiret, arrondissement d'Orléans, canton et perception de Meung-sur-Loire, 415 (62) log., 960 (207) h.

(Huisseau) Dans l'**Orléanais**, diocèse, intendance et élection d'Orléans, parlement de Paris, 235 feux.

FAUCHEUX, Jeanne [Noël & Jacqueline Trion]

m ... **1671 La Pérade** (ct 17-02-1682 Michel Roy) 28 ans

Antoine Leduc

m **29-02-1688 Batiscan** (ct 29 Cyr de Merommont)

Pierre Vaillant

INGRÉ

Loiret, arrondissement d'Orléans, canton de Saint-Jean-de-la-Ruelle, recette-perception d'Orléans-Banlieue, 1 514 (30) log., 4 516 (4 076) h.

Dans l'**Orléanais**, diocèse, intendance et élection d'Orléans, parlement de Paris, 582 feux.

ROUSSEAU, Louis [Jérôme & Louise Provost]

m **08-06-1711 Québec** (ct 07 Florent de LaCetièrre)

Geneviève Fauque

JALLAIS

Maine-et-Loire, arrondissement de Cholet, canton de Beaupréau, perception, 956 (15) log., 2 977 (1 701) h.

En **Anjou**, diocèse et élection d'Angers, parlement de Paris, intendance de Tours, 400 feux.

--Paroisse Notre-Dame

HERVÉ dit St-Jean et Laliberté, Jean [f Florient ou Symphorien & f Renée Bisson]

m **21-11-1712 Montréal** (ct 21 Michel LePailleur) 29 ans

Marie Benoît

m **04-03-1726 Rivière-des-Prairies**, 40 ans

Marie Thibault

JARGEAU

Loiret, arrondissement d'Orléans, chef-lieu de canton, perception, 1 187 (129) log., 2 873 (2 451) h., agglomération de Darvoy et de Saint-Denis-de-l'Hôtel.
(Gergeau) Dans l'**Orléanais**, parlement de Paris, intendance et élection d'Orléans, 428 feux.

JOLIVET dit Mitron, Aimé [f Jacques & Nicole Bouvillonne]

m ... (ct 15-08-1689 Étienne Jacob)

Anne Fiset

--Paroisse Saint-Étienne

DELORME, Marguerite [f Hugues & f Marie Maupain]

m **01-10-1669 Québec** (ct 22-09 Romain Becquet)

René Chartier

JARZÉ

Maine-et-Loire, arrondissement d'Angers, canton de Seiches-sur-le-Loir, perception, 521 (25) log., 1 331 (707) h.

En **Anjou**, diocèse d'Angers, parlement de Paris, intendance de Tours, élection de Baugé, 270 feux.

BOIVIN dit Panse, Jacques [Jacques & Jacqueline de Laune]

m **17-11-1665 Montréal**

Marguerite Pelois

CHEVALIER, René [René & Marie Lucre]

m **09-01-1656 Québec**, m à Beauport

Jeanne Langlois

JAUZÉ

Sarthe, arrondissement de Mamers, canton et perception de Bonnétable, 49 (10) log., 100 (0) h.

Dans le **Maine**, diocèse et élection du Mans, parlement de Paris, intendance de Tours, 54 feux.

LANDEAU, Marie-Noëlle [f Jean & Marie Aubert]

m **12-08-1659 Trois-Rivières**, 20 ans

Jean Beaudouin

m **09-06-1663 Trois-Rivières** (ct 20-01 Sévérin Ameau) 24 ans

Louis Tétreau

--Paroisse Saint-Jacques

ROSÉE, Marguerite [Jean & Catherine Barbier]

m vers **1639, Saint-Côme-de-Vair, ou Jauzé**

Pierre Gagné

m **17-06-1657 Montréal** (ct 03 Jean Saint-Père)

Guillaume Étienne

JUIGNÉ

Sarthe, arrondissement de La Flèche, canton de Sablé-sur-Sarthe, perception de Sablé-sur-Sarthe-Précigné, 326 (37) log., 837 (256) h.

Dans le **Maine**, diocèse du Mans, parlement de Paris, intendance de Tours, élection de La Flèche, 167 feux.

NOS ORIGINES EN FRANCE

REYER ou RAIÉ dit St-Jean, Jean [Jean & Renée Doraut ou Doro]
m 19-10-1761 **Rivière-des-Prairies** (ct 18 Antoine Foucher)
Marie-Françoise Larchevêque
m 19-09-1797 **Québec**
Cécile Gibault

JUVIGNÉ

Mayenne, arrondissement de Laval, canton de Chailland, perception, 578 (21) log., 1 620 (447) h.
Dans le **Maine**, diocèse du Mans, parlement de Paris, intendance de Tours, élection de Laval, 40 feux.
CARIGNAN, Pierre [François & Marie-Louise Faviot]
m 23-06-1736 **L'Assomption**
Marie-Geneviève Loyer
TRENET, François [René & Marguerite Paillard ou Payar]
m 17-05-1742 **Québec** (ct 14 Jacques Pinguet)
Marie-Josèphe Crenet dit Beauvais

LARCHAMP

Mayenne, arrondissement de Mayenne, canton et perception d'Ernée, 472 (15) log., 1 246 (328) h.
(Larchamps) Dans le **Maine**, diocèse du Mans, parlement de Paris, intendance de Tours, élection de Mayenne, 315 feux.
CAPET, Pierre [Pierre & Jeanne Cousin]
m 08-02-1740 **Saint-Thomas-de-Montmagny** (ct 07 Pierre Rousselot) 26 ans
Catherine Lefebvre dit Boulanger

LAVAL

Mayenne, chef-lieu du département de 4 cantons, recette-perception, 18 435 (289) log., 54 537 (50 707) h., agglomération de Saint-Berthevin.
Dans le **Maine**, élection, juridiction des juges-consuls, maréchaussée et maîtrise particulière des eaux et forêts, diocèse du Mans, parlement de Paris, intendance de Tours, 3 525 feux, et environ 18 000 âmes.
GAREAU, Pierre [Pierre & Marie Raguideau]
m 04-11-1788 **Saint-Cuthbert**
Marie-Charlotte Jacques
LAPORTE de Louvigny, Louis [Jean & Françoise de Faverolle ou Foucrolle]
m 26-10-1684 **Québec** (ct 26 Pierre Duquet)
Marie Nolan
MERCIER, Pierre [Michel & Louise Goupille]
m 10-11-1760 **Saint-Antoine-de-Tilly**
Marie-Françoise Côté
m 10-10-1763 **Lauzon**
Marie-Anne Fontaine
--Paroisse La Trinité
BABIN dit LaSource, Pierre [Michel & Michelle Derbré]
m 01-12-1707 **Montréal** (ct 30-11 Michel LePailleur) 38 ans
Françoise Jalot
COTIN, Tugal [René & Françoise Ménard]

ANJOU MAINE ORLÉANAIS TOURAINE

m 10-01-1672 Québec (ct 21-12-1671 Romain Becquet)

Étienne Beaudon

COUPEAU dit Laval ou dit St-Martin, François [f Simon & f Étienne
Coeffé]

m 18-05-1752 Québec

Marie-Madeleine Paré

m 03-09-1782 Québec

Marie-Geneviève Côté

DELIÈRE dit Bonvouloir, Julien [René & Emerence Gaudart ou Godard]

m 23-11-1717 Montréal (ct 13 Jean-Baptiste Adhémar) 36 ans

Marie-Marthe Daragon

MIGNAULT dit Lafresnaye, René [René & Marie Mélié ou Meynie]

m 08-12-1704 Montréal (ct 08 Antoine Adhémar) 35 ans

Cécile Auzon

--Paroisse Saint-Vénérand

BOURDAIS, Jean [Julien & Marie-Renée Guellois ou Guiloix]

m 18-01-1751 Sorel (ct 16 Cyr de Monmerqué) 28 ans

Catherine Vacher dit Lacerte

GEORGET dit Tranquille, François [François & Anne Bézard]

m 17-07-1719 Montréal (ct 06 Michel LePailleur) 23 ans

Marie-Françoise Brisset

RAVARY dit Francoeur, François¹⁷ [f René & Marie Ancery]

m 25-01-1761 La Pérade (ct 14 Nicolas Duclos)

Catherine Marot dit Laboursaudière

LIGNIERES-LA-CARELLE

Sarthe, arrondissement de Mamers, canton et perception de La Fresnaye-sur-Chédouet, 66 (6) log., 159 (117) h.

(Lignière-la-Carelle) Dans le **Maine**, diocèse et élection du Mans, parlement de Paris, intendance de Tours, 60 feux.

FORTIN dit Lafortune, Marin [Léonard & Anne Herbénrière ou Lebenire]

m ...

Anne Martin (n'est pas venue au Canada)

m 22-05-1719 Montréal (ct 21 Michel LePailleur) 40 ans

Marie-Catherine Barbeau

LIGNIERES-LA-DOUCELLE

Mayenne, arrondissement de Mayenne, canton de Couptrain, perception de Pré-en-Pail, aujourd'hui commune fusionnée avec Orgères-la-Roche sous le nom de Lignéres-Orgères.

(Lignière-la-Doucelle) Dans le **Maine**, diocèse et élection du Mans, parlement de Paris, intendance de Tours, 443 feux.

FORTIN dit Lafortune, Marin [Léonard & Anne Herbénrière ou Lebenire]

m ...

Anne Martin (n'est pas venue au Canada)

m 22-05-1719 Montréal (ct 21 Michel LePailleur) 40 ans

Marie-Catherine Barbeau

¹⁷ De la rue Lechel-Marteaux.

LOCHES

Indre-et-Loire, chef-lieu d'arrondissement, perception, 2 615 (110) log., 6 816 (6 244) h., agglomération de Beaulieu-lès-Loches.

En **Touraine**, diocèse et intendance de Tours, parlement de Paris, élection, bailliage, maîtrise particulière des eaux et forêts, grenier à sel et maréchaussée, 638 feux.

--Paroisse Saint-Ours

BARBE, Elisabeth [f Sylvain & Jeanne Girardin]
m 16-01-1696 Québec (ct 08 François Genaple)
François Hazeur

CHASPOUX, Anne [Jacques f¹⁸ & Anne Girardin]
m 30-10-1698 Québec (ct 29 Louis Chambalon)
Jean Soumande

CHRÉTIEN, Michel [Jacques & Catherine Niverd]
m 13-10-1665 Québec (ct 08 Pierre Duquet)
Marie Meunier

DUVERGER, Elisabeth [f Jacques &¹⁹ Marthe Boisseau]
m 25-09-1695 Montréal
Étienne Rocbert de LaMorandière

HINGUE de Puygibault, Louis [f Adrien &²⁰ Marie Marchand]
m 22-09-1707 Varennes (ct 22 Marien Tailhandier)
Marie-Marguerite Gauthier de Varennes

SAULQUIN dit St-Joseph, Joseph [f Isaac ou Jean²¹ & Marie-Anne Moreau ou Morvan]
m 13-11-1725 Longue-Pointe (ct sous seing privé 12, déposé le 23 chez Nicolas Senet)

Marie-Françoise Trudel
m 10-04-1736 Repentigny (ct 03 Cyr de Monmerqué)
Marie-Pierre Gour

LONGUÉ-EN-FRANCHISE

Maine-et-Loire, arrondissement de Saumur, chef-lieu de canton, perception, 2 234 (77) log., 6 342 (3 228) h., fusionnée par association à Jumelles sous le nom de Longué-Jumelles.

En **Anjou**, diocèse et élection d'Angers, parlement de Paris, intendance de Tours, 390 feux.

BARRIERE dit Langevin, René [Joseph & Catherine Béranger]
m 25-08-1728 Chambly
Marie-Françoise Gareau
m 13-08-1746 Saint-Mathias (ct 16 Gervais Hodiesne)

¹⁸ M. 15-06-1671.

¹⁹ M. 11-01-1660.

²⁰ M 22-03-1678.

²¹ Jean [Jean & Marie Gadureau] m 22-02-1694 [Gilbert & Marguerite Dupuy].

Agathe Laporte

LONGUÉ-HORS-FRANCHISE

Maine-et-Loire, arrondissement de Saumur, canton, perception.
En **Anjou**, diocèse et élection d'Angers, parlement de Paris, intendance de Tours, 285 feux.

BARRIERE dit Langevin, René [Joseph & Catherine Béranger]

m 25-08-1728 Chambly

Marie-Françoise Gareau

m 13-08-1746 Saint-Mathias (ct 16 Gervais Hodiesne)

Agathe Laporte

LOUPLANDE

Sarthe, arrondissement du Mans, canton et perception de La Suze-sur-Sarthe, 278 (21) log., 769 (286) h.

(Louplande) Dans le **Maine**, diocèse et élection du Mans, parlement de Paris, intendance de Tours, 140 feux.

GRUDET, Pierre [François & Mathurine Gréteau]

m 11-04-1725 Kaskaskia, 39 ans

Marie Deblé

LUCHÉ

Sarthe, arrondissement et recette-perception de La Flèche, canton de Le Lude, aujourd'hui commune fusionnée avec Pringé sous le nom de Luché-Pringé.

(Luché) Dans le **Maine**, diocèse du Mans, parlement de Paris, intendance de Tours, élection de La Flèche, 378 feux.

BEAUDRY dit Lamarche, Urbain [Jean & Jeanne Bertin]

m ... (ct sous seing privé 18-11-1647, déposé le 29-05-1650 chez Guillaume Audouart - Archives nationales du Québec à Trois-Rivières) 32 ans

Madeleine Boucher

DENIAU dit Destailles, Marin [...]

m ...

Marie Hogue (n'est pas venue au Canada)

m 24-11-1659 Montréal (ct 11 Bénigne Basset)

Louise-Thérèse Lebreuil

LUDE (Le)

Sarthe, arrondissement de La Flèche, chef-lieu de canton, perception, 1 565 (45) log., 4 120 (3 564) h.

En **Anjou**, diocèse d'Angers, parlement de Paris, intendance de Tours, élection de Baugé, 691 feux.

HUET dit Dulude, Joseph [f Michel & Jeanne Jacquelin]

m 27-11-1679 Montréal (ct 26 Claude Maugue)

Catherine Sicot

LANGEVIN, Elisabeth [Mathurin & Marguerite Mahay]

m vers 1669, Le Lude

René Lanceleur

NOS ORIGINES EN FRANCE

--Paroisse Saint-Vincent
HUBERT, François [f Pierre & Françoise Morel]
m vers **1686, Ancienne-Lorette**
Ursule Turbor
LANGVIN dit Lacroix, Mathurin [Mathurin & Marguerite Mahay]
m **05-10-1654 Québec** (ct 28-09 Guillaume Audouart) 21 ans
Marie Renaud
m **09-10-1674 Québec** (ct 08 Pierre Duquet) 41 ans
Marie-Thérèse Martin
NOUCHET, Joseph [Julien & Barbe Barrat ou Barratte]
m **07-08-1723 Québec** (ct 07 Jacques Barbel)
Geneviève Gatin
PONTONNIER, Marie [f Urbain & Félicité Jamin]
m **12-08-1657 Montréal** (ct 06-05 Jean Saint-Père, annulé le 30-08-1660, Montréal) 14 ans
Pierre Gadois
m **03-11-1660 Montréal** (ct 08-10 Bénigne Basset) 17 ans
Pierre Martin dit Larivière
m **05-12-1661** (ct 16-10 Bénigne Basset) 18 ans
Honoré Langlois dit Lachapelle et Croustille
VALIQUET dit Laverdure, Jean [Jean & Nicole Langevin]
m **23-09-1658 Montréal** (ct 20 Bénigne Basset) 26 ans
Renée Loppé

LUYNES

Indre-et-Loire, arrondissement de Tours, canton de Saint-Cyr-sur-Loire, perception, 901 (92) log., 2 618 (2 168) h.
(Luines) En **Touraine**, diocèse, intendance et élection de Tours, parlement de Paris, duché-pairie, 546 feux.

DARLAY, Jacques [Marcellin & Marguerite Meunier]
m **06-02-1764 Montréal**
Marie-André Péland
--Paroisse Saint-Venant
DUPÉRE dit Larivière, Michel [Jacques & f Renée Badeau]
m **02-05-1686 Charlesbourg** (ct 21-04 François Genaple) 33 ans
Marie Chrétien
m **17-08-1703 Québec** (ct 16 Florent de LaCetière)
Anne Dancosse

MAGNY

Eure-et-Loir, arrondissement de Chartres, canton et perception d'Illiers-Combray, 152 (26) log., 372 (234) h.
Dans le pays **Chartrain**, gouvernement général d'**Orléanais**, diocèse et élection de Chartres, parlement de Paris, intendance d'Orléans, 106 feux.

PETIT, Salomon [Toussaint & f Marie-Madeleine Julien ou Jullain]
m **14-09-1761 Charlesbourg** (ct 06 André Genest) 37 ans
Marie-Marguerite Bédard

MALICORNE-SUR-SARTHE

Sarthe, arrondissement de La Flèche, chef-lieu de canton, perception, 754 (55) log., 1 733 (1 472) h.

(Malicorne) Dans le **Maine**, diocèse du Mans, parlement de Paris, intendance de Tours, élection de La Flèche, 185 feux.

DESAUTELS dit Lapointe, Pierre [Thomas & Marie Buisson]

m 11-01-1666 Montréal

Marie Rémy

m 23-11-1676 Montréal (ct 21 Bénigne Basset)

Catherine Lorion

PIRON, Pierre [f Thomas & f Françoise Bajot ou Bujot]

m 25-08-1663 Montréal (ct 12 Bénigne Basset)

Jeanne Lorion

MAMERS

Sarthe, chef-lieu d'arrondissement, perception, 2468 (72) log., 6 815 (6 342) h., agglomération de Saint-Longis.

Dans le **Maine**, diocèse et élection du Mans, parlement de Paris, intendance de Tours, bailliage, prévôté et grenier à sel, 800 feux.

DODIER, Jeanne [f Jean, de la Florinière & f Françoise Lemaire]

m 22-01-1664 Trois-Rivières (ct 31-12-1663 Sévérin Ameau)

Adrien Jolliet de Chansenaye

m vers 1670, Cap-de-la-Madeleine

Antoine Baillargé

m vers 1674, Cap-de-la-Madeleine

Mathurin Normandin dit Beausoleil

LEMARIE, Nicole [... & Marie Castrie]

m vers 1619, Mamers

Gaspard Boucher

MANS (Le)

Sarthe, chef-lieu de département de 6 cantons, recette-perception, 56 522 (804) log., 155 245 (150 274) h., agglomération d'Allonnes, d'Amage, de Changé, de La Chapelle-Saint-Aubin, de Coulaines, de Ruaudin, de Saint-Pavace, de Sargé-lès-Le-Mans et d'Yvré-l'Evêque.

Capitale du **Maine**, diocèse suffragant de Tours, parlement de Paris, intendance de Tours, présidial, bailliage, élection, grenier à sel, maîtrise particulière des eaux et forêts, maréchaussée et juridiction consulaire, 2 363 feux.

FARIBAUT, Barthélemy [f Bernard & Madeleine Amon et Hamon]

m 03-09-1761 Saint-François-du-Lac (ct 23-08 Pierre-François Rigaud)

Catherine-Antoinette Véronneau

MOUSNIER, Marie-Anne-Thérèse [f François & ... Nocini]

m ... (ct 19-08-1762 Jean-Claude Panet)

Pierre-Henri Monier

NOEL dit Desfourneaux, Jean-François [Jean-François & f Louise Milcent ou Millerent]

m 21-01-1733 Saint-Vallier (ct 21 René Gachet)

Véronique Cauchon dit Laverdière

--Paroisse La Gourdaie (166 feux)

PIQUET dit Lafleur, Joseph [f Eustache & Jeanne Boucher]
 m 10-02-1706 Québec (t 09 François Genaple) 29 ans
 Marie-Thérèse Mérienne
 --Paroisse Notre-Dame-de-la-Couture (410 feux)
LEDOUX, Louis [Louis & Marie Provost]
 m 20-03-1679 Montréal (ct 19-02 Claude Maugue)
 Marie Valiquet
 --Paroisse Saint-Benoît (260 feux)
LEONARD dit Dusablon, Julien [Jacques & Scholastique Gilles]
 m 13-10-1698 Château-Richer (ct 02 Étienne Jacob)
 Barbe LeFrançois
TOUPIN, Jean [Jean & Marie Fefeu]
 m 03-05-1773 Montréal (ct 24-04 Simon Sanguinet) 31 ans
 Marie-Angélique Demers
 m 26-11-1804 Rigaud
 Marie-Madeleine Sabourin
 --Paroisse Saint-Étienne ?
LAGOU, Anne [f Pierre & Marie Boiscochin ou Boscochin]
 m 08-09-1670 Québec (t 25-08 Romain Becquet) m à Beauport
 Pierre Vallière
 m 08-01-1682 Neuville
 Rémi Dupil
 --Paroisse Saint-Jean-de-la-Chevrie (242 feux)
CAEL, François [Jean & ...]
 m 09-10-1684 Laprairie
 Denise LeMaître
MONIER, François [f André & f Françoise Dudoigt ou Dudoit]
 m 18-08-1749 Beauport (ct 17 Nicolas Pinguet)
 Marie-Madeleine Toupin
 --Paroisse Saint-Nicolas (186 feux)
GIRARD, Marc [Jean & Anne Tavernier]
 m 05-11-1663 Québec
 Anne Labbé
HUSARD dit Lasonde, François [François & Renée Gagnier]
 m 29-05-1752 Montréal (ct 28 Gervais Hodiesne) 24 ans
 Marie-Anne Bourgeat dit Provençal
ROBIDAS dit Manseau, Jacques [f Gabriel & Anne Crespin]
 m 14-01-1692 Montréal
 Louise de Guitre
 m 07-01-1734 Saint-François-du-Lac (ct 06 Cyr de Monmerqué)
 Marie-Madeleine Miville
 --Paroisse Saint-Ouen-sur-les-Fossés (116 feux)
CHAPELET, Jean [Pierre & Marie-Louise Gascogne ou Rayde]
 m 10-02-1755 Montréal, 31 ans
 Marie-Geneviève Surprenant
 m 04-04-1758 Montréal, 36 ans
 Madeleine Lavallée
PINEAU dit Laperle, Pierre [baptisé le 20 novembre 1625]²² [f Pascal & f
 Jeanne Martelle]

²² *Bulletin des recherches historiques*, vol. 37, 1 (janvier 1931): 58-59.

m vers 1658, France (ct 14-05-1658 Sévérin Ameau) 22 ans

Anne Boyer

--Paroisse Saint-Pavin-des-Champs (112 feux) faubourg - commune externe
POMMIER, Jean [René & f Anne Maucourt ou Mocour]

m 10-11-1760 Ancienne-Lorette (ct 04 André Genest) 34 ans

Marie-Louise Valin

--Paroisse Saint-Vincent (291 feux) faubourg

DUPRÉ, Françoise [Jean & f Désirée Paintier ou Pintier]

m ..., **Sillery** (ct 07-10-1669 Pierre Duquet)

Jean Loubat dit Saintonge

ROBIN, Louis [f Louis & f Marie Boullard]

m 11-08-1735 Québec (ct 10 Jacques Pinguet) 24 ans

Geneviève Métivier

MARCÉ-SUR-ESVES

Indre-et-Loire, arrondissement de Loches, canton de Descartes, perception de Sainte-Maure-de-Touraine, 96 (5) log., 276 (74) h.

(Marsay) En Touraine, diocèse et intendance de Tours, parlement de Paris, élection de Chinon, 66 feux.

SAUVAGEAU, Claude [baptisé le 10 mai 1643] [Jean & Marguerite Ouvré]

m ..., **Cap-de-la-Madeleine** (ct 03-12-1669 Jean Cusson)

Jeanne Legendre

MAREAU-AUX-BOIS

Loiret, arrondissement et canton de Pithiviers, perception de Chilleurs-aux-Bois, 211 (62) log., 323 (178) h.

(Mareau-les-Bois) Dans le Gâtinais-Orléanais, gouvernement général d'Orléanais, diocèse et intendance d'Orléans, parlement de Paris, élection de Pithiviers, 90 feux.

GAMBEAU dit St-Georges, Nicolas [Jacques & Marie Lanquiot]

m ..., **Saint-Joachim** (ct 30-03-1758 Antoine Crespin) 34 ans²³

Françoise Lavoie

MAREAU-AUX-PRES

Loiret, arrondissement d'Orléans, canton et perception de Cléry-Saint-André, 391 (32) log., 1 010 (888) h.

Dans l'Orléanais, diocèse, intendance et élection d'Orléans, parlement de Paris, 201 feux.

GAMBEAU dit St-Georges, Nicolas [Jacques & Marie Lanquiot]

m ..., **Saint-Joachim** (ct 30-03-1758 Antoine Crespin) 34 ans²⁴

Françoise Lavoie

²³. «Témoignages de liberté au mariage (15 avril 1757 - 27 août 1763)», *Rapport de l'archiviste de la province de Québec*, vol. 32 et 33 (1951-52 et 1952-53): 1-159.

²⁴. «Témoignages de liberté au mariage (15 avril 1757 - 27 août 1763)», *Rapport de l'archiviste de la province de Québec*, vol. 32 et 33 (1951-52 et 1952-53): 1-159.

MAREUIL-SUR-CHER

Loir-et-Cher, arrondissement de Blois, canton et perception de Saint-Aignan, 458 (76) log., 1 104 (438) h.

En **Touraine**, diocèse, intendance et élection de Tours, parlement de Paris, 133 feux.

--Paroisse Saint-François

MARINIER, François [f Mathurin & f Marguerite Curinier]

m 09-10-1741 **Beaumont**

Marie Forgues

MAROLLES-LES-BRAULTS

Sarthe, arrondissement de Mamers, chef-lieu de canton, perception, 686 (43) log., 1 793 (1 126) h.

(Marolles-les-Beraux) Dans le **Maine**, diocèse et élection du Mans, parlement de Paris, intendance de Tours, 259 feux.

VOYER, Pierre [Pierre & Marguerite Fouasnon ou Tourgnon]

m 01-12-1662 **Château-Richer** (ct 30-11 Claude Aubert)

Catherine Crampon

MARRAY

Indre-et-Loire, arrondissement de Tours, canton et perception de Neuivy-le-Roi, 173 (35) log., 301 (140) h.

En **Touraine**, gouvernement général d'Orléanais, diocèse, intendance et élection de Tours, parlement de Paris, 175 feux.

MENON, Pierre-Louis [François & Anne Nourri]

m 28-01-1760 **Vincennes, Indiana**

Marie-Louise Mangin

MARSIN

Loiret, arrondissement d'Orléans, canton et perception de Patay.

Dans l'**Orléanais**, diocèse, intendance et élection d'Orléans, parlement de Paris, près de Rouvré-Sainte-Croix.

BARILLON dit Boisvert, Étienne [f Emery & f Marguerite Lubin]

m ..., **Ancienne-Lorette** (ct 13-06-1694 Louis Chambalon) 28 ans

Françoise Gély

MAYENNE

Mayenne, chef-lieu d'arrondissement et de deux cantons, recette-perception, 4 289 (78) log., 13 497 (11 274) h.

Dans le **Maine**, chef-lieu d'élection, diocèse du Mans, parlement de Paris, intendance de Tours, 546 feux.

GODIN, Joseph-Louis [f Jacques & f Marie Marin]

m 03-05-1734 **Québec** (ct 27-04 Jean-Étienne Dubreuil)

Angélique Coutant dit Lafranchise

LEBON, Marie [Guillaume, Champfleury & Marie Goratin]

m 25-11-1665 **Québec** (ct 26 Michel Filion)

François Bidard

--Paroisse Saint-Martin (375 feux) faubourg

GUILLEMOT dit Lalande, François [f François & Perrine Ménard]

m 04-10-1684 Québec (ct 03 Gilles Rageot) 32 ans

Madeleine Dupont

JUILLET, Julien [Guillaume & Catherine Piednoire]

m 27-11-1747 **Repentigny** (ct sous seing privé 26-11-1748, déposé le 20-02-1749 chez François Comparet) 34 ans

Marie Couvert

MEHUN-SUR-LOIRE

Loiret, arrondissement d'Orléans, canton, perception, 1 808 (152) log., 4 630 (4 373) h.

(Meung-sur-Loir) Dans l'**Orléanais**, diocèse et intendance d'Orléans, parlement de Paris, élection de Beaugency, 872 feux.

RENOUARD dit St-Étienne, Jacques [...]

m vers 1671, **Trois-Rivières**

Jeanne Caillé

MEIGNANNE (La)

Maine-et-Loire, arrondissement et canton d'Angers, perception d'Avrillé, 243 (6) log., 731 (334) h.

(Maignanne) En **Anjou**, diocèse et élection d'Angers, parlement de Paris, intendance de Tours, 122 feux.

BRUNEAU dit Laviolette, Pierre [Pierre & Catherine Lamignone ou Mignonne]

m 19-02-1745 **Baie-du-Febvre** (ct 05-01 Hyacinthe-Olivier Pressé)

Marguerite Laniel dit Desrosiers

m 01-05-1752 **Baie-du-Febvre** (ct 15 Louis Pillard)

Madeleine Desrochers

MEMBROLLE (La)

Maine-et-Loire, arrondissement et canton d'Angers, perception d'Avillé, 220 (23) log., 659 (522) h., aujourd'hui commune de la Membrolle-sur-Longuenée.

(La Membrolle) En **Anjou**, diocèse et élection d'Angers, parlement de Paris, intendance de Tours, 80 feux.

HALDE, François [...]

m ...

Anne Muzet (n'est pas venue au Canada)

m 15-08-1741 **Lauzon**

Marie-Louise Albert

MESLAY-DU-MAINE

Mayenne, arrondissement de Laval, chef-lieu de canton, perception, 694 (10) log., 2 104 (1 646) h.

(Maislay) Dans le **Maine**, diocèse du Mans, parlement de Paris, intendance de Tours, élection de Laval, 235 feux.

--Paroisse Saint-Pierre

CHANTALOU, François [f Isaac & Marie Girard]

m 15-09-1670 Québec (ct 24-08 Romain Becquet)

Isabelle Couturier
RAYMONEAU dit Tourangeau, Charles [Charles & Marie Ardoin]
m **15-10-1708 Neuville**
Thérèse Bertrand
m **24-07-1717 Québec** (ct 24-07 Florent de LaCetière)
Louise-Catherine Brideau

MONTABON

Sarthe, arrondissement du Mans, canton, perception et agglomération de Château-Loir, 309 (72) log., 656 (318) h.
Dans le **Maine**, diocèse du Mans, parlement de Paris, intendance de Tours, élection de Château-du-Loir, 150 feux.
HENRY, François [f André & Anne Capitaine]
m **27-11-1752 Québec** (ct 12 Claude Louet) 33 ans
Angélique Tapin
m **19-02-1759 Charlesbourg** (ct 31-01 Antoine-Jean Saillant)
Marie-Madeleine Bernier

MONTARGIS

Loiret, chef-lieu de l'arrondissement, recette-perception, 7 527 (155) log., 19 865 (18 017) h.
Capitale du **Gâtinais-Orléanais**, parlement de Paris, diocèse de Sens, généralité et intendance d'Orléans, maîtrise particulière des eaux et forêts, maréchaussée, pairie, prévôté, bailliage et élection, 1 210 feux.
BRETONNET, François [f Étienne & Marie Diar]
m **20-04-1706 Sainte-Famille, Ile d'Orléans**, 38 ans
Anne Emond
BRUNET, Étienne [...]
m vers **1666, en France**
Marie Théret
ROUX, Aimée [f Jacques & Marguerite Dubois]
m **Saint-Augustin** (ct 06-02-1670 Pierre Duquet)
Emard Tinon dit Deslauriers et Desroches
--Paroisse Sainte-Marie-Madeleine
IMBERT, Jacques [Jean & Edmée Chambrois]
m **12-08-1743 Québec** (ct 10 Claude Barolet) 33 ans
Agathe Trefflé dit Rotot
MONGEON, Nicolas [f Nicolas & f Andrée Briard ou Brillart]
m **06-07-1716 Beauport** (ct 07-06 Jean-Robert Duprac)
Marie-Madeleine Vachon
m **16-01-1723 Beauport** (ct 14 Jean-Étienne Dubreuil)
Marguerite-Geneviève Chevalier
PELLETIER, Marie [François & Michelle LeChalle]
m **07-10-1669 Québec** (ct 21-09 Pierre Duquet)
Mathurin Renaud
m **19-10-1677 Québec** (ct 29-09 Gilles Rageot) m à Charlesbourg
Pierre Canard
m **24-09-1703 Charlesbourg**
Jean Joubert

MONTFORT

Sarthe, arrondissement du Mans, chef-lieu de canton, perception, 376 (22) log., 1 053 (752) h., aujourd'hui commune de Montfort-le-Rotrou.

Dans le **Maine**, diocèse et élection du Mans, parlement de Paris, intendance de Tours, 97 feux.

--Paroisse Saint-Pierre

MAINGOT dit Dumaine, Louis-Michel [Michel & f M. Vasseur]

m 11-01-1762 **Saint-Charles** (ct sous seing privé 10-01, déposé le 12-03 chez Joseph Crevier-Duvernay) 26 ans

Marie-Anne Fontaine dit Bienvenu

MONTJEAN

Maine-et-Loire, arrondissement de Cholet, canton de Saint-Florent-le-Vieil, perception, 864 (125) log., 2 277 (1 487) h., aujourd'hui commune de Montjean-sur-Loire.

(Montjean) En **Anjou**, diocèse et élection d'Angers, parlement de Paris, intendance de Tours, 254 feux.

PANEAU dit Langevin, René [René & Charlotte Gerfau ou Jarfau]

m 17-08-1745 **Saint-Pierre-les-Becquets** (ct 06 Arnoul-Balthazar Pollet)

Marie-Madeleine Thibault

m 16-06-1751 **Yamachiche**

Geneviève Banliac dit Lamontagne

MONTLOUIS-SUR-LOIRE

Indre-et-Loire, arrondissement de Tours, canton de Saint-Pierre-des-Corps, perception de Tours banlieue-sud, 1 896 (130) log., 5 717 (3 525) h.

(Montlouis) En **Touraine**, diocèse et intendance de Tours, parlement de Paris, élection d'Amboise, 350 feux.

BURON, Noël [Jacques & Marie Danseaux]

m 29-08-1729 **Québec** (ct 28 Jacques Pinguet)

Marie-Catherine Michelon

DANIS dit Tourangeau, Honoré [Martin & Étienne Bodouille ou Bodoville]

m 23-09-1658 **Montréal** (ct 09 Bénigne Basset)

Marie Bidard

m 20-03-1666 **Montréal**

Perrine Lapierre

MONTOIRE

Loir-et-Cher, arrondissement de Vendôme, chef-lieu de canton, perception, 1 761 (225) log., 4 178 (3 186) h.

Dans le **Vendômois**, gouvernement général d'**Orléanais**, diocèse de Blois, parlement de Paris, intendance d'Orléans, élection de Vendôme, 359 feux.

--Paroisse Saint-Laurent

CHEVALIER, Étienne [f René & Isabelle Pescheny]

m ..., **Sillery** (ct 28-10-1678 Pierre Duquet)

Anne-Claude Provost

m 17-06-1696 **Québec** (ct 12 Guillaume Roger)

Jeanne Gauthier

MONTREUIL-BELFROY

Maine-et-Loire, commune fusionnée par association avec Juigné-Béné sous le nom de Montreuil-Juigné.

En **Anjou**, diocèse et élection d'Angers, parlement de Paris, intendance de Tours, 24 feux.

MORAND dit Vadeboncoeur, Jacques [f Jean & Françoise Fouleau]

m 23-11-1739 Québec

Marie-Madeleine Landry

MONTREUIL-BELLAY

Maine-et-Loire, arrondissement de Saumur, canton, perception, 1 449 (93) log., 4 225 (3 311) h.

Dans le Saumurois, en **Anjou**, diocèse de Poitiers, parlement de Paris, intendance de Tours, élection, maréchaussée, sénéchaussée, maîtrise particulière des eaux et forêts, 326 feux.

PROTEAU, Marie-Anne [Étienne & Marguerite Séguin]

m 05-11-1685 Charlesbourg (ct 04 Paul Vachon) 19 ans

Jean Daigle dit L'Allemand

m 16-07-1703 Charlesbourg (ct 15 Jean-Robert Duprac)

Pierre Villeday dit Laviolette et Lespagnol

m 17-08-1716 Québec (ct 16 Jean-Étienne Dubreuil)

Nicolas Cornière

SEGUIN, Marguerite [...]

m vers 1663, Montreuil, Anjou

Étienne Proteau

m 15-11-1694 Charlesbourg

André Leroux

--Paroisse Saint-Pierre

PROTEAU, Étienne [...]

m vers 1663, Montreuil

Marguerite Séguin

MONTREUIL-SUR-LOIR

Maine-et-Loire, arrondissement d'Angers, canton et perception Tiercé, 98 (35) log., 183 (78) h.

En **Anjou**, diocèse et élection d'Angers, parlement de Paris, intendance de Tours, 86 feux.

MORAND dit Vadeboncoeur, Jacques [f Jean & Françoise Fouleau]

m 23-11-1739 Québec

Marie-Madeleine Landry

MONTREUIL-SUR-MAYENNE

Maine-et-Loire, arrondissement de Segré, canton et perception Lion-d'Angers, 181 (47) log., 338 (174) h., , aujourd'hui commune de Montreuil-sur-Maine.

En **Anjou**, diocèse et élection d'Angers, parlement de Paris, intendance de Tours, 165 feux.

MORAND dit Vadeboncoeur, Jacques [f Jean & Françoise Fouleau]

m 23-11-1739 Québec

Marie-Madeleine Landry

MOSNAY

Indre, arrondissement de Châteauroux, canton et perception d'Argenton-sur-Creuse, 191 (33) log., 416 (148) h.

(Maunay) En **Touraine**, diocèse et intendance de Bourges, parlement de Paris, élection de Châteauroux, 63 feux.

CHABENAC dit Berry, Sylvain [f Pierre & f Marie Guérinne]

m 24-08-1739 **Trois-Rivières**

Marie-Geneviève DeHornay LaMeuville

MOSNES

Indre-et-Loire, arrondissement de Tours, canton et perception d'Amboise, 347 (52) log., 642 (386) h.

En **Touraine**, diocèse et intendance de Tours, parlement de Paris, élection d'Amboise, 160 feux.

RAYMONEAU dit Tourangeau, Charles [Charles & Marie Ardoin]

m 15-10-1708 **Neuville**

Thérèse Bertrand

m 24-07-1717 **Québec** (ct 24-07 Florent de LaCetière)

Louise-Catherine Brideau

MOZÉ-SUR-LOUET

Maine-et-Loire, arrondissement d'Angers, canton et perception de Ponts-de-Cé, 378 (47) log., 1 107 (369) h.

(Mosé) En **Anjou**, diocèse et élection d'Angers, intendance de Tours, parlement de Paris, 310 feux.

RAYMONEAU dit Tourangeau, Charles [Charles & Marie Ardoin]

m 15-10-1708 **Neuville**

Thérèse Bertrand

m 24-07-1717 **Québec** (ct 24-07 Florent de LaCetière)

Louise-Catherine Brideau

NEUVILLE-AUX-BOIS

Loiret, arrondissement d'Orléans, chef-lieu de canton, perception, 1 183 (74) log., 3 301 (2 604) h.

Dans l'**Orléanais**, diocèse et intendance d'Orléans, élection de Pithiviers, parlement de Paris, 347 feux.

MILLET dit LeBeauceron, Nicolas [Jacques & Jeanne Vincent]

m 09-04-1657 **Montréal** (ct 01-01 Jean Saint-Père)

Catherine Lorion

NOGENT-LE-ROI

Eure-et-Loir, arrondissement de Dieppe, chef-lieu de canton, perception, 931 (72) log., 2 527 (2 442) g., agglomération de Coulombs, de Lormaye, fusion-association de Vacheresses-les-Basses.

Dans le pays **Chartrain**, dans le gouvernement général d'**Orléanais**, diocèse et élection de Chartres, parlement de Paris, intendance d'Orléans, 279

feux.

DEVAULT, Marie [Jacques & Louise Folure]

m ..., **Contrecoeur** (ct sous seing privé déposé le 13-04-1674 chez Antoine Adhémar)

Antoine Emery dit Coderre

NOTRE-DAME-DE-FRESNAY

Sarthe, arrondissement de Mamers, chef-lieu de canton, perception, 1 098 (73) log., 2 770 (2 654) h., aujourd'hui commune de Fresnay-sur-Sarthe.

(La Frenaye) Dans le **Maine**, diocèse et élection du Mans, parlement de Paris, intendance de Tours, 244 feux.

DELAUNAY, Pierre [Gilles & Denise Dubois]

m 07-11-1645 Québec

Françoise Pinguet

NOTRE-DAME-DE-VAIR

Sarthe, commune supprimée et fusionnée avec Champaisant et Saint-Cosme-de-Vair sous le nom de Saint-Cosme-en-Vairais.

(Notre-Dame-du-Vert et Saint-Cosme-du-Vert) Dans le **Maine**, diocèse et élection du Mans, parlement de Paris, intendance de Tours, 254 feux.

FORTIN dit Bellefontaine, Julien [baptisé le 9 février 1621]²⁵ [Julien & Marie Lavye]

m 11-11-1652 Québec (ct 23-10 Claude Hubert) m à Cap-Tourmente, 30 ans

Geneviève Gamache dit Lamarre

NOYEN-SUR-SARTHE

Sarthe, arrondissement de La Flèche, canton de Malicorne-sur-Sarthe, perception, 982 (124) log., 2 023 (1 270) h.

(Noyen) Dans le **Maine**, diocèse du Mans, parlement de Paris, intendance de Tours, élection de La Flèche, 348 feux.

--Paroisse Saint-Germain

HAUTREUX, Marthe [René & Françoise LaChaumerlier ou Lachauvalliere]

m 16-09-1658 Montréal (ct 15 Bénigne Basset)

Pierre Chauvin dit LeGrand-Pierre

OLIVET

Mayenne, arrondissement de Laval, canton de Loiron, perception de Le Bourgneuf-la-Forêt, 144 (19) log., 337 (126) h.

Dans le **Maine**, diocèse du Mans, parlement de Paris, intendance de Tours, élection de Laval, 175 feux.

DUVAL dit Barbino, Étienne [Jacques & Julienne Foureau]

m 27-08-1747 Pointe-du-Lac (ct 11 Louis Pillard)

Marie-Anne Dupont

²⁵ René Jetté, *Op. cit.*

ORCHAISE

Loir-et-Cher, arrondissement de Blois, canton et perception de Herbault, 237 (34) log., 544 (389) h.

(Orchese) Dans le **Blésois**, gouvernement général d'**Orléanais**, diocèse et élection de Blois, parlement de Paris, intendance d'Orléans, 72 feux.

--Paroisse Saint-Barthélemi

TONDREAU dit LaSouche, Pierre [f Sylvain & f Jacqueline Oudet]

m 06-02-1691 Beaupré (ct 05 Étienne Jacob) 40 ans

Marie-Anne Frichet

ORLÉANS

Loiret, chef-lieu du département et de cinq cantons, recettes-perceptions, 41 299 (763) log., 109 956 (88 470) h., agglomération de Boigny-sur-Bionne, de La Chapelle-Saint-Mesmin, de Chécy, de Combleux, de Fleury-les-Aubrais, d'Ingré, de Mardie, d'Olivet, d'Ormes, de Saint-Cry-en-Val, de Saint-Denis-en-Val, de Saint-Hilaire-Saint-Mesmin, de Saint-Jean-de-Braye, de Saint-Jean-de-la-Ruelle, de Saint-Jean-le-Blanc, de Saint-Pryré-Saint-Mesmin, de Saran et de Semoy.

Capitale de l'**Orléanais**, gouvernement général, diocèse suffragant de Paris, prévôté, maîtrise particulière des eaux et forêts, juridiction consulaire, maréchaussée, grenier à sel, généralité, intendance, élection, bailliage et présidial, 4 500 feux.

BEAUHARNOIS (de), Jeanne-Elisabeth [François, de LaBoische & Marguerite-Françoise Pyvart de Chastullé]

m 09-11-1711, France

Michel Bégon de LaPicardière et de Murbelin

COURTIN, Pierre [...]

m ...

Suzanne ...

m ... (ct 27-09-1668 Romain Becquet) annulé

Jeanne Richer

DAVID, Pierre-Antoine [Pierre & f Marie Grivotte]

m 19-04-1797 Québec

Marie-Josette Laurencelle

FAYE (de), Anne [...]

m vers 1658, Orléans

Simon Mars

MARS, Anne [Simon & Anne de Faye]

m 25-11-1680 Québec (ct 19 Pierre Duquet) 21 ans

Charles de Couagne

MARS, Marie [Simon & Anne Faye]

m 06-06-1686 Québec (ct 25-05 Pierre Duquet)

François Rivière

m 04-12-1692 Québec (ct 02 Louis Chambalon)

Paul Berry

MARS, Michelle [Simon & Anne de Faye]

m 03-10-1686 Québec (ct 01 Pierre Duquet)

Raymond Dubosq

m 28-01-1697 Québec (ct 16 Louis Chambalon)

Joseph Riverin

MARS, Simon [...]

NOS ORIGINES EN FRANCE

m vers 1658, Orléans
Anne de Faye
m 20-05-1687 Notre-Dame-de-Cogne, LaRoche, Aunis
Marie Lehoux
PITALIER, dit Lamarine, Charles [Charles & Madeleine-Bornoré Forian,
Ménard ou Vasseur]
m 15-04-1714 Repentigny
Madeleine Thouin
PITALIER dit Lamarine, Jean-Baptiste [Charles & Madeleine-Bornoré Forian,
Ménard ou Vasseur]
m 10-02-1727 Pointe-aux-Trembles (ct 09 Nicolas Senet) 26 ans
Marie-Josèphe Chaperon
m 07-05-1731 Pointe-aux-Trembles (ct 29-04 Joseph-Charles Raimbault)
Marie-Charlotte Caty
PROVANDIER, Louis-Charles [f Louis & Marie Ferréol]
m 05-01-1815 Montréal
Sally Hamilton
RICHARD dit Martin, Anne-Françoise [f Nicolas ou Mallart & Madeleine
Fournier]
m ..., Cap-Rouge (ct 05-01-1670 Romain Becquet)
Pierre Campagna
VAVASSEUR, François [Henri & Catherine Sigoneau ou Vigoneau]
m 25-08-1732 Québec
Marguerite Chaillé
--Paroisse Notre-Dame-de-Bonne-Nouvelle ?
MOREAU, Marguerite [f François & Anne Fiot]
m 26-08-1670 Québec (ct 23 Romain Becquet)
André Morin
--Paroisse Notre-Dame-du-Chemin
DESENNE, Catherine [Pierre & f Marguerite Léger]
m 15-10-1672 Montréal (ct 13 Bénigne Basset)²⁶
Jean Senécal
TAVREY, Martine [f Nicolas & Marie Margot]
m 14-09-1670 Québec (ct 01 Romain Becquet)
Nicolas Marcot
--Paroisse Notre-Dame-de-Recouvrance (succursale de Saint-Laurent-des-
Orgerils)
FONTAINE dit Bienvenu, Pierre [Jacques & Claude Giron]
m ..., Verchères (ct 13-04-1692 Bénigne Basset)²⁷ 24 ans
Marguerite Anthiaume
m 25-05-1700 Varennes m à Cap-Saint-Michel
Marguerite Gentès
LEJEUNE dit Bonaventure, Charles [Guillaume & f Marie-Anne Touron]
m 05-07-1745 Montréal, 26 ans
Marguerite Boursier dit Lavigne

²⁶ De la rue Poitiers.

²⁷ De la rue du Four à chaux.

m 03-11-1751 Montréal (ct 31-10 François Simonet)²⁸ 30 ans
Marie-Josèphe Rose
--Collégiale Saint-Agnan
FOURNIER, Pierre [f Louis & Marie-Anne Monain]
m 07-01-1818 Baie-du-Fèbvre (24-06-1816 Christ Church Sorel)
Angélique Charpentier
--Paroisse Saint-Benoît-du-Retour
MASSON, Pierre [Pierre & Elisabeth Lizeau]
m 22-02-1751 Québec
Marie-Louis Beaupré
--Paroisse Saint-Donatien (pieuré-cure)
CHANVREU, Renée [f Denis & Madeleine Pavier]
m ... non célébré (ct 24-12-1669 Romain Becquet)
Jean Lefebvre
CHAUBERT, Hilaire [f Noël & f Marie-Madeleine Pichon]
m 20-11-1752 Québec (ct 12 Simon Sanguinet)
Marie-Madeleine Raté
m 08-09-1760 Hôpital général de Québec (ct 04 François-Emmanuel Moreau)
Marie-Anne Marier
MASSUE, Nicolas [f Edmé & f Marie-Anne Mignau]
m 30-09-1743 Québec (ct 29 Jacques Pinguet)
Madeleine Vallée
--Abbaye Saint-Euvert
GRANDIN, Marie [f Michel & Marie LeJeune ou LeJeut]
m 23-09-1670 Québec (ct 07 Romain Becquet)
Jean Beaudet
POTHIER, Marie [f Aimé & f Barbe Charbonneau]
m 24-11-1670 Trois-Rivières (ct 16 Sévérin Ameau)
Elie Prévost dit Laviolette
--Paroisse Saint-Laurent-des-Orgerils (faubourg de la Magdeleine)
BEAUHARNOIS (de) de LaBoische et de Villechauve, Charles [baptisé le 12 octobre 1671]²⁹ [François de LaBoische & Marguerite-Françoise Pyvart de Chastullé]
m 11-05-1713 La Rochelle, Aunis
Renée Pays (n'est pas venue au Canada)
BEAUHARNOIS (de) de LaBoische de Beauville, François [baptisé le 19 septembre 1665]³⁰ [François & Marguerite-Françoise Pyvart]
m 02-03-1691 ...
Anne Desgrez (n'est pas venue au Canada)
HOUY dit St-Laurent, Robert [Jacques & Jeanne Descause Deslozies ou Desrosiers]
m 18-04-1689 Cap-Santé (ct 12 François Trottain)

²⁸ De la rue Saint-Gabriel

²⁹ Né au château de LaChaussaye. S. Dale Standen, *Dictionnaire biographique du Canada*, volume 3, Les Presses de l'université Laval, 1974, pp. 43-54.

³⁰ Jean-Claude Dubé, *Dictionnaire biographique du Canada*, volume 3, Les Presses de l'université Laval, 1974, pp. 54-58.

NOS ORIGINES EN FRANCE

Anne-Françoise Gauron
--Paroisse Saint-Maclou (prieuré-cure)
COUVRET, Victor [Étienne & Elisabeth Beline]
m 10-01-1695 Montréal (ct 28-11-1694 Claude Maugue)
Marie-Thérèse Cherlot
JOURNET dit Guespin, Jean [Jacques & Étienne Nourry ou Nourry]
m 09-09-1681 Québec (ct 30-08 Pierre Duquet) 30 ans
Geneviève Laurence
--Paroisse Saint-Marceau (faubourg de Saint-Marceau)
BRUNEAU, Marcel [Marcel & Nicole Chevaud]
m 23-05-1757 Montréal (ct 22 Gervais Hodiesne) 30 ans
Catherine Simon dit Léonard
m 05-11-1781 Montréal (ct 28-10 François Leguay) 50 ans
Marguerite Laroche
LAHAIE (de) dit Jardinier, François [François & Marie Lepage]
m 21-11-1735 Québec (ct 20 Christophe-Hilarion Dulaurent)
Marie-Agnès Bernier
RENAUD, Marie [Jean & Catherine Gauthier]
m 25-10-1668 Québec (ct 18 Romain Becquet)
François Leroux dit Cardinal
--Paroisse Saint-Mesmin-l'Alleu
BÉNARD, Jean [f Pierre & Catherine Grenier]
m 13-10-1817 Laprairie
Modeste Binet
BILLON, Jean-Baptiste [f René & Marie Courreau]
m 21-07-1740 Montréal (ct 17 Jean-Baptiste Janvrin) 27 ans
Marie-Anne Lahaise
--Paroisse Saint-Paul
FAUCONNET dit Lafleur, Jean [f Jean & Anne Carré]
m 20-01-1671 Québec (ct 28-12-1670 Romain Becquet)
Marie Hatanville
LAGUE dit Sanscartier, Michel [f Claude & f Marie Merrain]
m 02-12-1710 Boucherville (ct 01 Marien Tailhandier) 28 ans
Catherine Leclerc
LEJEUNE dit Bonaventure, Charles [Guillaume & f Marie-Anne Tournon]
m 05-07-1745 Montréal, 26 ans
Marguerite Boursier dit Lavigne
m 03-11-1751 Montréal (ct 31-10 François Simonet)³¹ 30 ans
Marie-Josèphe Rose
PRÉVOST, Marie [f Antoine & Marie Anthouinart, Penneau ou Prévost]
m 09-10-1669 Québec (ct 22-09 Pierre Duquet)
François Bruneau
m 15-09-1681 Québec (ct 27-04 Paul Vachon)
Jean Chauvet dit LaJarne
RÉMY dit Lespérance, André [Pierre & Marie Charboneau]
m 01-05-1710 Québec
Louise Boucher
RENAUD, Marie [Mathieu & Marie Comtois]
m 05-10-1654 Québec (ct 28-09 Guillaume Audouart) 21 ans

³¹ De la rue Saint-Gabriel

Mathurin Langevin dit Lacroix
 --Paroisse Saint-Pierre-l'Ensentelée³²
CAMUSAT, Pierre [Antoine & Nicole Deligny]
 m 11-10-1745 Québec (ct 09 Claude Barolet)
 Marie-Ursule Joignier dit Lafrance
COMPAGNON, Antoinette [f Léonard & Antoinette Lavalière]
 m 08-10-1668 Québec (ct 30-09 Jean Lecompte)
 Jacques Gerny
LEMOINE dit Jasmin, François [Claude & Renée Chevalier ou Lufarche]
 m 03-02-1693 Saint-Jean, Ile d'Orléans
 Barbe Guillemet
 m 30-05-1697 Québec (ct 30 Louis Chambalon) 28 ans
 Marie Olivier
 --Paroisse Saint-Pierre-le-Puellier
BLAISE des Bergères, Raymond [f Jean & f Marie Boucher]
 m 20-12-1677 Saint-Jean-Pied-de-Port
 Anne Richard de Groigny
 m 08-11-1694 Montréal (ct 08 Antoine Adhémar), 39 ans
 Jeanne-Cécile Closse
 m 13-11-1709 Sorel (ct 12 Étienne Veron et François Trottain)
 Marie-Marguerite Vauvriil dit Blason
COLLET, Jeanne [f Michel & Marie Hénault ou Héraut]
 m 31-12-1668 Montréal (ct 16 Bénigne Basset)
 Grégoire Simon
DREUX ou TRUD dit Léveillé, Pierre [Jean & Anne LeRoy]
 m 24-11-1721 Québec
 Marie-Angélique Content
DUROZEAU, Antoine [f Pierre & Marguerite Legros]
 m 19-10-1729 Québec (ct 19 Jean-Étienne Dubreuil)
 Louise-Claire Marchand
FOREST, Marin-Paul [f Marin & f Marguerite Dreux]
 m 11-02-1726 Pointe-aux-Trembles (ct 10 Nicolas Senet) 30 ans
 Marie-Anne Caty
 m 17-11-1738 Terrebonne (ct 26-10 Antoine Loiseau)
 Marie-Anne Riquet dit Laverdure
 --Paroisse Saint-Sulpice (annexe de Saint-Maclou)
HUQUERRE dit LaRéjouissance, François [f Jean & Marie Roux]
 m 27-11-1679 Trois-Rivières
 Marie-Madeleine Socokis [amériendienne]
 m 09-10-1684 Québec (ct 18-10-1681 Antoine Adhémar)³³
 Marie Loubier
 --Paroisse Saint-Victor
CHAUBERT dit St-Jean, Jean-Charles [Mathurin & Catherine Lecreux]
 m 28-04-1749 Montréal, 21 ans
 Françoise Cazin dit Larigueur
 m 08-01-1757 Montréal, 28 ans
 Marguerite Dubreuil

³² Autres possibilités: Saint-Pierre-le-Puellier, Saint-Pierre-de-Lentin et Saint-Pierre-en-Pont.

³³ Cité par René Jetté, *Dictionnaire... op. cit.*

NOS ORIGINES EN FRANCE

FOURNIER de Belleval, Pierre [Jacques & Ursule Gaucher]
m 30-07-1693 Québec

Marie Ancelin

--Paroisse Sainte-Catherine

FAUCONNIER, Jeanne [f Antoine & Jeanne Perlin ou Pinain]
m 04-12-1668 Montréal (ct 21-11 Bénigne Basset)

Antoine Dufresne dit St-Antoine

HURAUULT, François [f Pierre & Madeleine Godefroy]
m 29-10-1667 Québec (ct 26 Gilles Rageot)

Marie Languille

JOIGNIER dit Lafrance, Jacques [Jacques & Marie ou Anne Leblond]
m 21-11-1712 Québec (ct 18 Florent de LaCetière)

Marie-Louise Alarie

LECOMTE, Jean [Jean & Marie Perdoux]
m 30-01-1668 Québec (ct 14 Romain Becquet)

Marie-Angélique de Portas

MIGNAULT de LaGerbaudière, Joseph [Jean ou Jacques & Catherine Badau]

m 28-10-1670 Québec (ct 10 Romain Becquet)

Marie Soumande

OUANNE

Yonne, arrondissement d'Auxerre, canton de Courson-les-Carières,
perception de Courson-les-Carières-Ouanne, 396 (97) log., 799 (314) h.,
fusion-association de Chastenay et de Merry-Sec.

(Ouaine) En **Orléanais**, diocèse d'Auxerre, parlement de Paris, intendance
d'Orléans, élection de Gien, 176 feux.

LEPAGE de Ste-Claire, René [Germain & Reine Lory]

m 10-06-1686 Beaupré (ct 10 Étienne Jacob) 27 ans

Marie-Madeleine Gagnon

LORY, Reine [...]

m vers 1685, Ouanne

Germain Lepage

--Paroisse Notre-Dame

LEPAGE, Constance [Étienne & Nicole Berthelot]

m 05-02-1674 Saint-Famille, Ile d'Orléans

François Garinet

LEPAGE, Germain [Étienne & Nicole Berthelot]

m vers 1658, Ouanne

Reine Lory

LEPAGE, Louis [Étienne & Nicole Berthelot]

m ..., Ile d'Orléans (ct 24-08-1667 Pierre Duquet)

Sébastienne Loignon

PANZOULT

Indre-et-Loire, arrondissement de Chinon, canton et perception de l'Ile-
Bouchard, 241 (36) log., 525 (71) h.

(Pansoust) En **Touraine**, parlement de Paris, élection de Richelieu, diocèse
et intendance de Tours, 117 feux.

TETU du Tilly, Pierre [Antoine & Jeanne Maurice]

m 11-10-1667 Québec (ct 06 Gilles Rageot)

Geneviève Rigaud

PARCÉ-SUR-SARTHE

Sarthe, arrondissement de La Flèche, canton de Sablé-sur-Sarthe, perception de Sablé-sur-Sarthe-Précigné, 526 (97) log., 1 190 (640) h. En **Anjou**, diocèse d'Angers, parlement de Paris, intendance de Tours, élection de La Flèche, 400 feux.

LOUWARD dit Desjardins, Michel [f Étienne & f Guillemine Faifeu]
m **23-09-1658 Montréal** (ct 14 Bénigne Basset)
Françoise-Jacqueline Nadreau

PASSAY

Sarthe, arrondissement du Mans, canton de Ballon, perception de Beaufay. Dans le **Maine**, diocèse et élection du Mans, intendance de Tours, parlement de Paris.

LÈVESQUE, Jean-Baptiste [Michel & Marie-Hélène Manmeux, Maumaux, Monieux ou Moureux]³⁴
m ... **Rimouski** (ct sous seing privé le 29-01, déposé le 20-11-1763 chez Jean-Claude Panet) 24 ans
Marie-Françoise Bouillion

PITHIVIERS

Loiret, chef-lieu d'arrondissement, recette-perception, 3 717 (48) log., 10 422 (9 964) h., agglomération de Bondaroy et de Pithiviers-le-Vieil. En **Gâtinais-Orléanais**, gouvernement général d'**Orléanais**, diocèse et intendance d'Orléans, parlement de Paris, élection, 704 feux.

LANGUILLE, Marie [f Thomas & Marguerite Benne]

m **26-01-1660 Québec**
Richard Grouard dit LaRose
m **29-10-1667 Québec** (ct 26 Gilles Rageot)
François Hurault

MALIDOR dit Lasonde, Sébastien-Victor-Louis [Louis-Victor & Madeleine Chevalier]

m **10-01-1722 Montréal** (ct 07 Michel LePailleur) 23 ans
Marie-Louise Vacher

--Paroisse Saint-Salomon ?

BRAGELONE (de), Étienne [Charles & Marie-Madeleine de Vigny]

m **27-11-1719 Montréal** (ct 25 Michel LePailleur) 45 ans
Barbe Margane de Lavaltrie

MARTIN dit St-Martin, Étienne [Pierre & f Marie-Anne Leduc]

m **26-06-1741 Saint-Laurent, Montréal** (ct 24 Louis-Claude Danré de Blanz) 36 ans
Marie-Anne Martin dit Ladouceur

³⁴ Au Canada depuis 14 ans, ayant demeuré à Gaspé et à Rivière-Ouelle. «Témoignages de liberté au mariage (15 avril 1757 - 27 août 1763)», *Rapport de l'archiviste de la province de Québec*, vol. 32 et 33 (1951-52 et 1952-53): 1-159.

PIZIEUX

Sarthe, arrondissement et canton de Mamers, perception de Mamers-Saint-Cosme-en-Vairais, 36 (6) log., 104 (0) h.

Dans le **Maine**, diocèse et élection du Mans, parlement de Paris, intendance de Tours, 12 feux.

BOURGCHEMIN (DU) de L'Hermitière, Jacques-François [f François & Madeleine de Guitton]

m 13-11-1687 Champlain, 23 ans

Elisabeth Dizy

PLESSIS-GRAMMOIRE (Le)

Maine-et-Loire, arrondissement et canton d'Angers, perception d'Avrillé, 368 (11) log., 1 157 (730) h.

(Plessis-au-Gramoire) En **Anjou**, diocèse et élection d'Angers, parlement de Paris, intendance de Tours, 112 feux.

HOUSSARD, Claude [Claude & Jeanne Lambert]

m ..., **Cap-de-la-Madeleine** (ct 02-11-1653 Sévérin Ameau)

Marie-Madeleine Couteau dit Noémie

POMMERAYE (La)

Maine-et-Loire, arrondissement de Cholet, canton de Saint-Florent-le-Vieil, perception de Montjean-sur-Loire, 849 (23) log., 3 284 (1 989) h.

En **Anjou**, diocèse et élection d'Angers, parlement de Paris, intendance de Tours, 395 feux.

MANSEAU dit Labonnerie, Pierre [Michel-Nicolas & Anne LeBlanc]

m 02-06-1749 Montréal (ct 01 Gervais Hodiesne) 39 ans

Françoise Martineau

m 10-09-1753 Chambly

Thérèse Barré

PORTAIL de Gevron, Daniel [Daniel & Anne Guilbault]

m 08-09-1728 Batiscan (mariés à la gaumine 23-12-1727)

Anne-Antoinette Levreau de Langis

PONTS-DE-CÉ (Les)

Maine-et-Loire, arrondissement d'Angers, chef-lieu de canton, perception, 3 009 (74) log., 9 924 (8 380) h.

En **Anjou**, diocèse et élection d'Angers, parlement de Paris, intendance de Tours, 260 feux.

--Paroisse Saint-Maurille

BOURBELON dit Langevin, Mathurin [Antoine & Catherine Duchesne]

m 01-10-1703 Charlesbourg

Suzanne-Elisabeth Charbonneau

PONT-DE-RUAN

Indre-et-Loire, arrondissement de Tours, canton de Montbazou, perception d'Azay-le-Rideau, 186 (34) log., 425 (393) h.

(Pont-du-Ruau) En **Touraine**, diocèse et intendance de Tours, parlement de Paris, élection de Chinon, 48 feux.

GODIN dit Lauillère, Joseph [Pierre & f Marguerite Marie]
m **28-08-1730 Montréal** (ct 27 Joseph-Charles Raimbault) 28 ans
Marie-Josèphe Héry dit Duplanty

PONTLEVOY

Loir-et-Cher, arrondissement de Blois, canton de Montrichard, perception,
601 (79) log., 1 607 (926) h.

Dans le **Blésois**, gouvernement général d'**Orléanais**, diocèse et élection de
Blois, parlement de Paris, intendance d'Orléans, 171 feux.

RIVERIN dit Landoise, Michel [Michel & Henriette Lombrie]

m **08-02-1751 Québec** (ct 07 Gilbert Boucault) 27 ans

Marie Hurtault

RUÉ, Nicolas [f Nicolas & f Jeanne Roussel]

m **15-09-1761 Québec**, 22 ans³⁵

Marie-Françoise Gaudreau

PRESSIGNY

Indre-et-Loire, arrondissement de Loches, chef-lieu de canton, perception,
567 (51) log., 1 256 (785) h., aujourd'hui commune de de Grand-
Pressigny.

En **Touraine**, diocèse de Tours, parlement de Paris, intendance de Tours,
élection de Chinon, 155 feux.

BILLARD, Véronique [f François & f Jeanne Fartaine ou Tartoin]

m **13-05-1793 Lavaltrie** (ct 10 Barthélemi Faribault) 28 ans

Jacques Coussy dit Lafleur

PRINGÉ

Sarthe, arrondissement et recette-perception de La Flèche, canton de Le
Lude, près de Luché-Pringé.

Dans le **Maine**, diocèse du Mans, parlement de Paris, intendance de Tours,
élection de La Flèche, 67 feux.

CADIEUX, Jean [f Pierre & Renée Fourreau ou Touvreau]

m **26-11-1663 Montréal** (ct 15 Bénigne Basset)

Marie Valade

PRUILLÉ

Maine-et-Loire, arrondissement de Segré, canton et perception Le Lion-
d'Angers, 148 (32) log., 333 (93) h.

En **Anjou**, diocèse et élection d'Angers, parlement de Paris, intendance de
Tours, 104 feux.

CARTIER, Jacques [Pierre & f Marie Baumier]

m **06-07-1744 Beauport** (ct 02 Noël Duprac)

Marguerite Mongeon

³⁵ Il est venu en qualité de mousse sur le vaisseau La Thittan. «Témoignages de liberté au mariage
(15 avril 1757 - 27 août 1763)», *Rapport de l'archiviste de la province de Québec*, vol. 32 et 33
(1951-52 et 1952-53): 1-159.

DUBOIS, Jean [Hubert & Marie Lutine]
m 05-05-1819 Québec
Josette Ouimet

PRUNIERS

Loir-et-Cher, arrondissement, canton et perception de Romorantin-Lanthenay, 492 (83) log., 1 102 (291) h.
Dans la **Sologne**, gouvernement général d'**Orléanais**, diocèse de Blois, parlement de Paris, intendance d'Orléans, élection de Romorantin, 115 feux.

LANGUILLE, Marie [f Thomas & Marguerite Benne]
m 26-01-1660 Québec
Richard Grouard dit LaRose
m 29-10-1667 Québec (ct 26 Gilles Rageot)
François Hurault

QUINCÉ

Maine-et-Loire, arrondissement d'Angers, canton de Thouarcé, perception, 609 (24) log., 1 760 (1 488) h., commune fusionnée avec Brissac sous le nom de Brissac-Quincé.
(Saint-Alman-de-Quincé) En **Anjou**, diocèse et élection d'Angers, parlement de Paris, intendance de Tours, duché et maîtrise des eaux et forêts, 56 feux.

PABO dit Kinsac, Noël [Léonard & Catherine Dubois]
m 03-05-1714 Montréal
Françoise Marse

RILLÉ

Indre-et-Loire, arrondissement de Tours, canton de Château-la-Vallière, perception de Savigné-sur-Lathan, 200 (19) log., 406 (212) h.
En **Anjou**, diocèse d'Angers, parlement de Paris, intendance de Tours, élection de Baugé, 89 feux.

LECOMTE dit Lasuie, Adrien [Adrien & Catherine Morisset]
m 23-11-1679 Québec
Jacquette Moreau

RILLY

Loir-et-Cher, arrondissement de Blois, canton de Montrichard, perception d'Onzain, 155 (35) log., 378 (232) h.
En **Touraine**, diocèse et intendance de Tours, parlement de Paris, élection d'Amboise, 74 feux.

LECOMTE dit Lasuie, Adrien [Adrien & Catherine Morisset]
m 23-11-1679 Québec
Jacquette Moreau

RILLY-SUR-VIENNE

Indre-et-Loire, arrondissement de Chinon, canton et perception de L'Ile-Bouchard, 200 (30) log., 440 (223) h.

(Rilly) En **Touraine**, diocèse et intendance de Tours, parlement de Paris, élection de Chinon, 110 feux.

LECOMTE dit Lasuie, Adrien [Adrien & Catherine Morisset]

m 23-11-1679 Québec

Jacquette Moreau

ROHECORBON

Indre-et-Loire, arrondissement et agglomération de Tours, canton de Vouvray, perception de Tours banlieue-Nord, 855 (73) log., 2 349 (1 976) h.

(Roche-Courbon) En **Touraine**, diocèse, intendance et élection de Tours, parlement de Paris, duché de Luynes, 270 feux.

--Paroisse Saint-Georges

CHAGNON dit Larose, François [Pierre & Louise Fauvreau]

m ..., **Contrecoeur** (ct 23-07-1679 Pierre Ménard)

Catherine Charron

ROCHEMONT

Sarthe, arrondissement du Mans, canton et perception de Suze-sur-Sarthe. Dans le **Maine**, diocèse du Mans, élection de La Flèche, parlement de Paris, intendance de Tours, 240 feux.

GUILLAUME, Jean [f Jean-Michel & Anne Valory]

m 06-11-1820, **Saint-Laurent, Montréal**

Marie-Angélique Lahaye

ROEZÉ-SUR-SARTHE

Sarthe, arrondissement du Mans, canton et perception de la Suze-sur-Sarthe, 455 (23) log., 1 616 (724) h.

(Roizé) Dans le **Maine**, diocèse et élection du Mans, parlement de Paris, intendance de Tours, 195 feux.

HURTUBISE, André [f André & f Renée Hermange]

m ... (ct 05-10-1659 Bénigne Basset) m non célébré

Denise Lemaître

HURTUBISE, Marin [f André & f René Hermange]

m 07-01-1660 **Montréal** (ct 09-12-1659 Bénigne Basset)

Étiennette Alton

ROMAGNE (La)

Maine-et-Loire, arrondissement de Cholet, canton de Montfaucon, perception, 355 (9) log., 1 182 (887) h.

En **Anjou**, diocèse de La Rochelle, parlement de Paris, intendance de Tours, élection de Montreuil-Bellay, 212 feux.

BLOUARD, Mathurin [David ou André & Jeanne Pasqueret, Paxquerel ou Perol]

m 12-01-1671 **Sainte-Famille, Ile d'Orléans** (ct 25-10-1669 Paul Vachon)

Marguerite Paulet

PAQUET, Louis [f René & Marie Héry]

m 27-11-1725 **Québec** (ct 25 Jean-Claude Louet) 33 ans

Marie-Geneviève Paquet

ROMORANTIN

Loir-et-Cher, chef-lieu de l'arrondissement, recette-perception, 6 195 (252) log., 17 041 (15 726) h., aujourd'hui commune fusionnée avec Lanthenay sous le nom de Romorantin-Lanthenay.

Dans le **Blésois**, en **Sologne**, gouvernement général d'**Orléanais**, diocèse et intendance d'Orléans, parlement de Paris, élection, bailliage, châtellenie royale, justice royale, grenier à sel et maîtrise particulière des eaux et forêts, 1 748 feux.

LEMAIRE, Marie [Joseph ou Louis & Elisabeth Dupré]

m 28-12-1669 Montréal (ct 20 Bénigne Basset)

Pierre Ratel

--Paroisse Notre-Dame

SUZOR de Brièvre, François-de-Sales-Michel [f François & Marie-Adélaïde ou Maria-Anne Grognard]

m 03-03-1783 Neuville (ct 21-02 Pierre-Louis Deschenaux) 27 ans

Marie-Anne LaRue

m 28-08-1787 Québec (ct 25 Pierre-Louis Deschenaux)

Louise Pelot dit Laflèche

--Paroisse Saint-Étienne

MAGNAN, François [f Pierre & Jeanne Reneau]

m 30-09-1669 Québec et Sainte-Famille, Ile d'Orléans (ct 20 Romain Becquet)

Jeanne Crosnier

TROUILLARD dit Laforest, Pierre [Pierre & Françoise Jourdain]

m 11-02-1672 Château-Richer (ct 04-08-1671 Claude Auber)

Marie Jobidon

ROSNAY

Indre, arrondissement, canton et perception de Blanc, 290 (32) log., 782 (316) h.

En **Touraine**, diocèse et intendance de Bourges, parlement de Paris, élection du Blanc, 180 feux.

DUPUIS, Gilbert, [Gilbert & f Françoise Petitjean]

m 13-11-1741 Sainte-Foy (ct 12 Jacques Pinguet)

Marie Brunet

DUPUIS, Jean [Gilbert & f Françoise Petitjean]

m 11-02-1743 Sainte-Foy (ct 10 Christophe-Hilarion Dulaurent)

Jeanne Sédilot dit Montreuil

ROUEZ

Sarthe, arrondissement du Mans, canton et perception de Sillé-le-Guillaume, 298 (20) log., 819 (310) h.

Dans le **Maine**, diocèse et élection du Mans, parlement de Paris, intendance de Tours, 300 feux.

PICHARD, Jean [Jean & f Françoise Nouel]

m 16-09-1658 Montréal, 24 ans

Louise Garnier

ROUPERROUX-LE-COQUET

Sarthe, arrondissement de Mamers, canton et perception de Bonnétable, 122 (14) log., 337 (121) h.

Dans le **Maine**, diocèse et élection du Mans, parlement de Paris, intendance de Tours, 142 feux.

BESNIER, Massé [René & Sainte Botras]

m ... (ct 09-10-1668 Gilles Rageot et ct déposé le 01-09-1683 chez Antoine Adhémar) 42 ans

Michelle Charlier

ROUSSAY

Maine-et-Loire, arrondissement de Cholet, canton de Montfaucon, perception de La Romagne, 315 (9) log., 1 036 (832) h.

En **Anjou**, diocèse de La Rochelle, parlement de Paris, intendance de Tours, élection de Montreuil-Bellay, 124 feux.

BLOUARD, Mathurin [David ou André & Jeanne Pasqueret, Paxquerel ou Perol]

m 12-01-1671 **Sainte-Famille**, Ile d'Orléans (ct 25-10-1669 Paul Vachon)

Marguerite Paulet

RUILLÉ-LE-GRAVELAIS

Mayenne, arrondissement de Laval, canton de Loiron, perception de Le Bourgneuf-la-Forêt, 166 (8) log., 494 (229) h.

Dans le **Maine**, diocèse du Mans, parlement de Paris, intendance de Tours, élection de Laval, 180 feux.

GIRARD, Jean [f François & Françoise Ouzanne ou Suzanne]

m 17-02-1744 **Laprairie** (ct 16 Guillaume Baret)

Marie-Marguerite Bariteau

SABLÉ-SUR-SARTHE

Sarthe, arrondissement de La Flèche, chef-lieu de canton, perception, 3 866 (92) log., 11 761 (9 913) h.

Dans le **Maine**, diocèse du Mans, parlement de Paris, intendance de Tours, élection de La Flèche, marquisat et grenier à sel, 490 feux.

--Paroisse Notre-Dame

PAPIN, Pierre [François & Michelle Lagneau]

m 14-12-1665 **Montréal**

Anne Pelletier dit Passavant

ROINAY, François [f Pierre & f Julienne Lamarguaise ou Lamarguèse]

m 17-10-1658 **Montréal** (ct 10 Bénigne Basset)

Perrine Meunier

SACÉ

Mayenne, arrondissement et canton de Mayenne, perception de Martigné, 105 (13) log., 251 (64) h.

Dans le **Maine**, diocèse du Mans, parlement de Paris, intendance de Tours, élection de Laval, 145 feux.

BARBE ou **BARBET dit Lafortune**, François [François & Jeanne Sauvage]
m 14-01-1737 L'Ange-Gardien (ct 26-12-1736 Joseph Jacob)
Marie-Josette Brisson

SAINT-AIGNAN-SOUS-BALON

Sarthe, arrondissement de Mamers, canton et perception de Marolles-les-Braults, 148 (24) log., 284 (156) h.

Dans le **Maine**, diocèse et élection du Mans, parlement de Paris, intendance de Tours, 125 feux.

PAGEAU, Thomas [f Thomas & f Catherine Rouaux]
m 13-11-1675 Québec (ct 19-05 Pierre Duquet) 33 ans
Marie-Catherine Roy

SAINT-AIGNAN-EN-LASSAY

Mayenne, arrondissement de Mayenne, canton de Couptrain, perception de Pré-en-Pail, 202 (29) log., 451 (113) h., aujourd'hui commune de Saint-Aignan-de-Couptrain.

Dans le **Maine**, diocèse et élection du Mans, parlement de Paris, intendance de Tours, 174 feux.

PAGEAU, Thomas [f Thomas & f Catherine Rouaux]
m 13-11-1675 Québec (ct 19-05 Pierre Duquet) 33 ans
Marie-Catherine Roy

SAINT-ANDRÉ-DE-LA-MARCHE

Maine-et-Loire, arrondissement de Cholet, canton de Montfaucon, perception de La Romagne, 399 (7) log., 1 324 (1 016) h.

En **Anjou**, diocèse de La Rochelle, parlement de Paris, intendance de Tours, élection Montreuil-Bellay, 180 feux.

GAREAU de Chanteraille, Jean-Pierre [Jean & f Marie Peruyeron]
m 08-05-1735 Boucherville (ct 08 Antoine Loiseau)
Charlotte Bénard dit Carignan

SAINT-AUBIN-DES-BOIS

Eure-et-Loir, arrondissement de Chartres, canton de Chartres-nord-ouest, perception de Bailleau-l'Evêque, 168 (37) log., 424 (220) h.

Dans le pays **Chartrain**, gouvernement général d'**Orléanais**, diocèse et élection de Chartres, parlement de Paris, intendance d'Orléans, 109 feux.

TOUTANT, Nicolas [Antoine & Marie Giton]
m 18-08-1686 Champlain (ct 22-09 Cyr de Merommont) 29 ans
Marie-Anne Rault

SAINT-AUBIN-DE-LUIGNÉ

Maine-et-Loire, arrondissement d'Angers, canton de Chalonnes-sur-Loire, perception de Rochefort-sur-Loire, 334 (37) log., 878 (388) h.

En **Anjou**, diocèse et élection d'Angers, parlement de Paris, intendance de Tours, 304 feux.

CLAVEAU dit Langevin, Joseph [Toussaint & Nicole Ralouis]
m 07-06-1723 Chambly

Marie Maillot

SAINT-AUBIN-DU-PAVOIL

Maine-et-Loire, arrondissement, canton et perception de Segré.

En **Anjou**, diocèse et élection d'Angers, parlement de Paris, intendance de Tours, 187 feux.

CLAVEAU dit Langevin, Joseph [Toussaint & Nicole Ralouis]

m 07-06-1723 Chambly

Marie Maillot

SAINT-AUBIN-DE-PONT-DE-CÉ

Maine-et-Loire, arrondissement d'Angers, chef-lieu de canton, perception, 3 009 (74) log., 9 924 (8 380) h.

En **Anjou**, diocèse et élection d'Angers, parlement de Paris, intendance de Tours, 314 feux.

CLAVEAU dit Langevin, Joseph [Toussaint & Nicole Ralouis]

m 07-06-1723 Chambly

Marie Maillot

SAINT-AUBIN-DE-POUANCÉ

Maine-et-Loire, arrondissement de Segré, canton et perception de Pouancé, 1 063 (31) log., 3 202 (2 432) h.

En **Anjou**, diocèse et élection d'Angers, parlement de Paris, intendance de Tours, 402 feux.

CLAVEAU dit Langevin, Joseph [Toussaint & Nicole Ralouis]

m 07-06-1723 Chambly

Marie Maillot

SAINT-AUGUSTIN-DES-BOIS

Maine-et-Loire, arrondissement d'Angers, canton de Le Louroux-Béconnais, perception de Saint-Georges-sur-Loire, 212 (14) log., 522 (204) h.

En **Anjou**, diocèse et élection d'Angers, parlement de Paris, intendance de Tours, 102 feux.

CHEVALIER, Julien [Julien & Renée Veron]

m 26-11-1759 Montréal, 45 ans

Marie-Catherine Cavelier

SAINT-AY

Loiret, arrondissement d'Orléans, canton et perception de Meung-sur-Loire, 590 (79) log., 1 468 (1 413) h., agglomération de Chaingy.

Dans l'**Orléanais**, diocèse, intendance et élection d'Orléans, parlement de Paris, 202 feux.

COULON, Jean-Baptiste [François & Marie-Marguerite Dupré]

m 24-11-1766 Lavaltrie

Thérèse Laforte dit St-Georges

SAINT-BARTHÉLEMY

Maine-et-Loire, arrondissement et canton d'Angers, perception de Trélazé,
1 678 (12) log., 6 181 (4 418) h.

En **Anjou**, parlement de Paris, intendance de Tours, élection et diocèse
d'Angers, 153 feux.

POULIN, François [f Ambroise & Renée Forget]

m **04-09-1752 Saint-Vincent-de-Paul, Ile Jésus** (ct 03 Charles-François
Coron)

Catherine Saumur

SAINT-BENOIT-LA-FORET

Indre-et-Loire, arrondissement de Chinon, canton et perception d'Azay-le-
Rideau, 133 (13) log., 1 335 (0) h.

En **Touraine**, diocèse et intendance de Tours, parlement de Paris, élection
de Chinon, 90 feux.

TOUCHARD, Marie-Marguerite [Louis & Marguerite Laurent]

m **05-02-1679 Laprairie**

Jean Caillault dit LeBaron

SAINT-BERTHEVIN

Mayenne, arrondissement, perception et agglomération de Laval, canton de
Laval-nord-ouest, 1 449 (26) log., 5 039 (4 309) h.

Dans le **Maine**, diocèse du Mans, parlement de Paris, intendance de Tours,
élection de Laval, 300 feux.

GAUDON ou **GENDON**, Julien [Julien & Marie Baudin]

m **11-02-1749 Québec** (ct 09 Gilbert Boucault)

Marie-Elisabeth Thibault

m **10-11-1763 Saint-Ours** (ct 26-12-1762 Louis-Simon Fichet)

Marie-Josèphe Plouf

m **01-08-1770 Chambly** (ct 06-07 Claude Hantraye)

Marie-Rose Janot

POULIN, François [f Ambroise & Renée Forget]

m **04-09-1752 Saint-Vincent-de-Paul, Ile Jésus** (ct 03 Charles-François
Coron)

Catherine Saumur

SAINT-BERTHEVIN

Mayenne, arrondissement de Mayenne, perception de Fougerolles-du-
Plessis, canton de Landivy, 233 (8) log., 562 (87) h., aujourd'hui commune
de Saint-Berthevin-la-Tannière.

Dans le **Maine**, diocèse du Mans, parlement de Paris, intendance de Tours,
élection de Mayenne, 170 feux.

POULIN, François [f Ambroise & Renée Forget]

m **04-09-1752 Saint-Vincent-de-Paul, Ile Jésus** (ct 03 Charles-François
Coron)

Catherine Saumur

SAINT-BIEZ-EN-BELIN

Sarthe, arrondissement du Mans, canton et perception d'Ecommoy, 185 (11) log., 563 (92) h.

(Saint-Bier-en-Belin) Dans le **Maine**, diocèse du Mans, parlement de Paris, intendance de Tours, élection de La Flèche, 102 feux.

BEAUJOIS, Jacques [Gilles & f Jeanne Coujé]

m ..., **Ancienne-Lorette** (ct 04-02-1746 Jacques Pinguet)

Louis Dion

SAINT-BOMER

Eure-et-Loir, arrondissement de Nogent-le-Rotrou, canton et perception d'Authon-du-Perche, 95 (23) log., 195 (61) h.

Dans le **Maine**, diocèse du Mans, parlement de Paris, intendance de Tours, élection de Châteaudun, 131 feux.

L'HERMITE dit D'Alençon, Nicolas [Pierre & Marie Castens]

m **07-01-1730 Montréal**, 33 ans

Marie-Josèphe Raymond

SAINT-CALAIS

Sarthe, arrondissement du Mans, chef-lieu de canton, perception, 1 454 (23) log., 4 577 (3 908) h.

Dans le **Maine**, diocèse et élection du Mans, parlement de Paris, intendance de Tours, 81 feux.

--Paroisse Notre-Dame

CHANDONNET dit Léveillé, Charles [f Gatien & Marguerite Legeay]

m **13-06-1712 Québec** (ct 10 Jean-Étienne Dubreuil) 38 ans

Isabelle Bourget

ROY, Jean [f Henri & Perrine Bedassier]

m **26-01-1672 Montréal** (ct 09 Bénigne Basset)

Marie Demers

m **07-10-1687 Montréal**

Françoise Saulnier dit Duverdier

SAINT-CLÉMENT

Mayenne, arrondissement de Château-Gontier, canton et perception, aujourd'hui ville de Craon.

En **Anjou**, diocèse d'Angers, parlement de Paris, intendance de Tours, élection de Château-Gontier, 335 feux.

LÉTOURNEUX, Jean-Baptiste-Joseph [Jean-Baptiste-Joseph & Marie-Jeanne Cordé]

m **04-02-1732 Saint-Laurent, Montréal** (ct 01 Jean-Baptiste Adhémar)

Angélique Fleury

SAINT-CLÉMENT-DE-LA-PLACE

Maine-et-Loire, arrondissement d'Angers, canton et perception de Le Louroux-Béconnais, 325 (19) log., 901 (431) h.

En **Anjou**, diocèse et élection d'Angers, parlement de Paris, intendance de Tours, 132 feux.

FRANCHERE, Jacques [f Jacques & f Olive Raquin]
m 13-08-1748 Québec (ct 12 Claude Barolet) 26 ans
Elisabeth Boissy

SAINT-CLOUD-EN-DUNOIS

Eure-et-Loir, arrondissement, canton et perception de Châteaudun, 85 (7) log., 227 (129) h.

Dans le **Dunois**, gouvernement général d'**Orléanais**, diocèse et intendance d'Orléans, parlement de Paris, élection de Châteaudun, 81 feux.

ARIOT, Marie [f Bernardin & f Marguerite Deli ou Dely]
m 11-04-1671 Québec (ct 15-02 Pierre Duquet)
René Vandet

SAINT-COSME-DE-VAIR

Sarthe, arrondissement et canton de Mamers, perception, 777 (66) log., 1 940 (1 368) h., aujourd'hui commune de Saint-Cosme-en-Vairais.

Dans le **Maine**, diocèse et élection du Mans, parlement de Paris, intendance de Tours, 254 feux.

BISSON, Antoine [Gervais & Marie Lereau]
m ..., **Sillery** (ct 24-05-1671 Pierre Duquet)
Ursule Tru

BISSON, Gervais [Gervais & Marie Lereau]
m 15-09-1664 Québec (ct 11 Pierre Duquet)³⁶
Marie-Madeleine Boutet

BISSON, Mathurine [Florent & Jeanne Yvon]
m 10-11-1656 Québec
Nicolas Pré dit LePoitier
m 12-09-1663 Château-Richer (ct 27-08 Michel Filion)
Simon Rocheron

BISSON, Michel [baptisé le 11 novembre 1640]³⁷ [Florent & Jeanne Yvon]
m 08-11-1663 Québec, 42 ans
Suzanne de Licerace

BOUCHARD dit Le Petit Claude, Claude [Jacques & Noëlle Touschard]
m 25-05-1654 Québec (ct 30-11-1653 Claude Aubert) m à Beaupré
Louise Gagné

GAGNÉ de LaFresnaye et dit Bellavance, Louis [baptisé le 28 janvier 1643]³⁸ [Pierre & Marguerite Rosée]

m 04-10-1673 Beaupré (ct 04-09 Paul Vachon) 30 ans
Louise Picard

GAGNÉ, Pierre [baptisé le 24 février 1645]³⁹ [Pierre & Marguerite Rosée]
m 19-11-1670 Laprairie (ct 26-10 Bénigne Basset) 25 ans

³⁶ Cité par René Jetté, *Dictionnaire... op. cit.*

³⁷ André Rochon, *Op. cit.*

³⁸ René Jetté, *Op. cit.*

³⁹ René Jetté, *Op. cit.*

Catherine Daubigeon
GARNIER, François [baptisé le 26 février 1638]⁴⁰ [François & Antoinette Boulay]
 m entre **09 et 18-01-1663 Québec** (ct 12-12-1662 Guillaume Audouart)
 24 ans
 Jacqueline Freslon
LEREAU, Marie [René & Marguerite Guillin]
 m vers **1640, Saint-Côme-de-Vair**
 Gervais Bisson dit St-Côme
LEREAU, Simon [René & Marguerite Guillin]
 m **27-11-1655 Québec** (ct 31-10 Claude Aubert) m à l'Île d'Orléans
 Suzanne Jarousseau
MALINE, Jeanne [...]
 m vers **1641, Saint-Côme-de-Vair**
 Michel Roulois
MAUFAY, Pierre [Toussaint & Jacqueline Bénard]
 m **31-05-1654 Québec** (ct 26-04 Guillaume Audouart)
 Marie Duval
POULIOT, Charles [baptisé le 9 avril 1628]⁴¹ [Jean & Jeanne Jouseph ou Josef]
 m ..., **Beaupré** (ct 05-06-1667 Claude Aubert) 39 ans
 Françoise Meunier
ROCHERON, Gervais [baptisé le 1 novembre 1634]⁴² [Julien & Martine Lemoyne]
 m **26-10-1671 Sainte-Famille, Île d'Orléans** (ct 09-06 Claude Aubert) 36 ans
 Marie-Madeleine Guyon
ROCHERON, Marie [baptisé le 21 avril 1639]⁴³ [Julien & Martine Lemoyne]
 m **25-09-1657 Québec** (ct 19-08 Claude Aubert) 22 ans
 François Gaulin
ROCHÉRON, Simon [baptisé le 6 février 1633]⁴⁴ [Julien & Martine Lemoyne]
 m **12-09-1663 Château-Richer** (ct 27-08 Michel Filion) 30 ans
 Mathurine Bisson
ROUILLARD dit Larivière, Antoine [Noël & Barbe Marchand]
 m **22-04-1653 Québec** (ct 23-03 Guillaume Audouart)
 Marie Girard
ROULOIS, Jacqueline [baptisé le 6 octobre 1643]⁴⁵ [Michel & Jeanne

⁴⁰ René Jetté, *Op. cit.*

⁴¹ René Jetté, *Op. cit.*

⁴² René Jetté, *Op. cit.*

⁴³ René Jetté, *Op. cit.*

⁴⁴ René Jetté, *Op. cit.*

⁴⁵ André Rochon, *Op. cit.*

NOS ORIGINES EN FRANCE

Maline ou Masline]

m 17-04-1657 Québec (ct 03 Guillaume Audouart) 13 ans
Denis Derome dit Descarreaux

ROULOIS, Madeleine [Michel & Jeanne Maline ou Masline]

m 03-08-1660 Québec (ct 30-05 Claude Aubert)

Nicolas Quentin dit Lafontaine

m 20-08-1684 L'Ange-Gardien (ct 11 Paul Vachon) 38 ans
Louis Boucher

ROYER, Jean [Jean & Marie Paise]

m 22-11-1663 Château-Richer (ct 09-10 Claude Aubert)

Marie Targer

YVON, Jeanne [Mathurin & Julianne Beaufilz]

m 29-08-1637 Saint-Côme-de-Vair

Florent Bisson

m 26-05-1658 Québec (ct 05 Guillaume Audouart)

Jean Noël

SAINT-DYÉ-SUR-LOIRE

Loir-et-Cher, arrondissement de Blois, canton de Bracieux, perception, 367 (125) log., 587 (572) h.

Dans le **Blésois**, gouvernement général d'**Orléanais**, diocèse et élection de Blois, parlement de Paris, intendance d'Orléans, 238 feux.

VERNOUILLET, Claude [Claude & Marie Rever]

m 17-02-1749 Québec (ct 16 Claude Barolet) 39 ans

Marie-Angélique Brousseau

SAINT-ÉPAIN

Indre-et-Loire, arrondissement de Chinon, canton et perception de Sainte-Maure-de-Touraine, 634 (112) log., 1 338 (589) h.

(Saint-Espain) En **Touraine**, diocèse et intendance de Tours, parlement de Paris, élection de Chinon, 98 feux.

CHAQUENEAU, Marie-Françoise [Antoine & Françoise Pinardes]

m 30-01-1691 Québec (ct 31-12-1690 François Genaple)

Nicolas Gorget dit Jasmin

m 03-08-1699 Québec (ct 02 Louis Chambalon)

Jean Bouron

HERPIN dit Tourangeau, Jean [Pierre & Marie Mireaux]

m 03-10-1669 Québec

Madeleine Vallée

SAINT-GEORGES-SUR-LOIRE

Maine-et-Loire, arrondissement d'Angers, chef-lieu de canton, perception, 808 (82) log., 2 330 (1 276) h.

En **Anjou**, diocèse et élection d'Angers, parlement de Paris, intendance de Tours, 348 feux.

CHABOT, Renée-Jeanne [f René & f Jeanne Billard]

m 11-08-1757 Québec

Gabriel Martin

MARTIN, Gabriel [f Gabriel & f Marie Châlin]

m 11-08-1757 Québec

Renée-Jeanne Chabot

SAINT-GEORGES-DU-ROSAY

Sarthe, arrondissement de Mamers, canton et perception de Bonnétable, 215 (48) log., 380 (147) h.

Dans le **Maine**, diocèse et élection du Mans, parlement de Paris, intendance de Tours, 186 feux.

BEAUCIER, Françoise [...]

m vers 1684, **Saint-Georges-du-Rosay**

Jacques Métivier

BEAUCIER, Jeanne [Jean & Perrine Robin]

m ...

François Boisseau (n'est pas venu au Canada)

m 14-10-1658 **Québec** (ct 26-09 Guillaume Audouart)

Charles Paletin dit Lapointe

METIVIER, Jacques [...]

m vers 1684, **Saint-Georges-du-Rosay**

Françoise Beaucier

SAINT-GEORGES-DES-SEPT-VOIES

Maine-et-Loire, arrondissement de Saumur, canton et perception de Gennes, 258 (37) log., 626 (0) h.

Dans le **Saumurois**, en **Anjou**, diocèse d'Angers, parlement de Paris, intendance de Tours, élection de Saumur, 188 feux.

RABOUIN, Michel [f René & Isabelle Gigant ou Gigault]

m ... (ct 16-08-1734 Antoine Puypéroux de Lafosse) 33 ans

Geneviève Banliac

SAINT-GERMAIN-D'ARCÉ

Sarthe, arrondissement de La Flèche, canton de Le Lude, perception d'Aubigné-Racan, 182 (13) log., 430 (212) h.

(Saint-Germain) En **Anjou**, diocèse et élection d'Angers, parlement de Paris, intendance de Tours, élection de Baugé.

JETTÉ, Urbain [f Mathurin & Barbe Heulin ou Hulin]

m 26-10-1659 **Montréal** (ct 03 Bénigne Basset)

Catherine Charles

JOUSSET dit Laloire, Mathurin [Mathurin & Antoinette Poyère ou Marie Caillaux]

m 08-08-1661 **Montréal** (ct 29-05 Bénigne Basset)

Catherine Lotier

SAINT-GERMAIN-DE-BOURGUEIL

Indre-et-Loire, arrondissement de Chinon, chef-lieu de canton, perception, 1 317 (87) log., 3 620 (2 824) h.

En **Anjou**, diocèse d'Angers, parlement de Paris, intendance de Tours, élection de Saumur, 524 feux.

JETTÉ, Urbain [f Mathurin & Barbe Heulin ou Hulin]

m 26-10-1659 **Montréal** (ct 03 Bénigne Basset)

Catherine Charles

NOS ORIGINES EN FRANCE

SOUVIGNY, Pierre [Nicolas & Françoise Jugette ou Tuget]
m 27-04-1750 Montréal (ct 26 Gervais Hodiesne) 31 ans
Marie-Anne Halay

SAINT-GERMAIN-SOUS-DURTAL

Maine-et-Loire, arrondissement d'Angers, canton et perception Durtal.
En **Anjou**, diocèse d'Angers, parlement de Paris, intendance de Tours,
élection de La Flèche, 105 feux.

JETTÉ, Urbain [f Mathurin & Barbe Heulin ou Hulin]
m 26-10-1659 Montréal (ct 03 Bénigne Basset)
Catherine Charles

JOUSSET dit Laloire, Mathurin [Mathurin & Antoinette Poyère ou Marie
Caillaux]
m 08-08-1661 Montréal (ct 29-05 Bénigne Basset)
Catherine Lotier

SAINT-GERMAIN-DE-L'ESPINAY

Yvelines, arrondissement et canton de Rambouillet, perception d'Ablis, 209
(38) log., 502 (219) h., aujourd'hui commune de l'Épinay.

Dans le pays **Chartrain**, gouvernement général d'**Orléanais**, diocèse et
élection de Chartres, parlement de Paris, intendance d'Orléans, 21 feux.

DARCY dit St-Germain, Pierre [Pierre & f Marguerite Graveline]
m 22-11-1728 Montréal (ct 21 Jean-Baptiste Adhémar)
Marie-Geneviève Jetté

SAINT-GERMAIN-LE-GAILLARD

Eure-et-Loir, arrondissement de Chartres, canton et perception de Courville-
sur-Eure, 103 (28) log., 208 (50) h.

Dans le pays **Chartrain**, gouvernement général d'**Orléanais**, diocèse,
élection de Chartres, parlement de Paris, intendance d'Orléans, 73 feux.

BILLARD dit Bellefleur, François [f François & f Marguerite Lorin]
m 06-04-1750 Fort Frontenac
Marie Mailloux dit Desmoulins

SAINT-GERMAIN-DES-PRES

Maine-et-Loire, arrondissement d'Angers, canton et perception de Saint-
Georges-sur-Loire, 309 (51) log., 805 (284) h.

En **Anjou**, diocèse et élection d'Angers, parlement de Paris, intendance de
Tours.

ABRAHAM, Jean [Jean & Jeanne Gouffré]
m 25-10-1757 Louisbourg
Marie Etcheverry

DAVIAU dit Prêt-à-Boire, Julien [Gilles & Anne Dimière]
m 17-01-1757 Varennes (ct 16 Antoine Loiseau)
Marie-Geneviève Ledoux

JETTÉ, Urbain [f Mathurin & Barbe Heulin ou Hulin]
m 26-10-1659 Montréal (ct 03 Bénigne Basset)
Catherine Charles

SAINT-GERMAIN-DE-VAL

Sarthe, commune supprimée et rattachée à La Flèche.
En **Anjou**, diocèse d'Angers, parlement de Paris, intendance de Tours,
élection de La Flèche, 140 feux.

AVERTY dit Langevin, Julien [Julien & Jeanne Veron]

m 25-10-1677 **Laprairie** (ct 07 Michel Roy)

Jeanne Lecomte

BROSSARD, Urbain [Mathurin & Michelle Bidaut]

m 19-04-1660 **Montréal** (ct 03 Bénigne Basset)

Urbaine Hodiau

DUVAL, Julien [f Nicolas & f Jeanne Dagorrou ou Degor]

m 10-08-1745 **Forges-du-Saint-Maurice** (ct 07 Joseph Coron) 42 ans

Antoinette Guény

JETTÉ, Urbain [f Mathurin & Barbe Heulin ou Hulin]

m 26-10-1659 **Montréal** (ct 03 Bénigne Basset)

Catherine Charles

MORIN, Jacques [Michel & Renée Verdy ou Veydie]

m 19-09-1661 **Montréal** (ct 04 Bénigne Basset)

Louise Garnier

VOIDY, Jeanne [Michel & Catherine Dorbelle]

m 09-11-1654 **Montréal** (ct 04-10 Raphaël-Lambert Closse) 16 ans

Jean Demers

SAINT-HILAIRE-D'ILLIERS

Eure-et-Loir, arrondissement de Chartres, chef-lieu de canton, perception, 1
343 (130) log., 3 569 (3 028) h., aujourd'hui commune d'Illiers-Combray.
Dans le pays **Chartrain**, gouvernement général d'**Orléanais**, diocèse et
élection de Chartres, parlement de Paris, intendance d'Orléans, 206 feux.

COUTURE, Anne [Jacques & Marie Chevalier]

m 12-11-1665 **Château-Richer** (ct 23-10 Claude Aubert)

Jean Moreau dit LaGrange

SAINT-JEAN-DE-LA-MOTTE

Sarthe, arrondissement de La Flèche, canton de Pontvallain, perception de
Mansigné, 379 (66) log., 727 (177) h.

Dans le **Maine**, diocèse du Mans, parlement de Paris, intendance de Tours,
élection de La Flèche, 320 feux.

LOPPÉ, Renée [f Jean & f Marie Desprez]

m 23-09-1658 **Montréal** (ct 20 Bénigne Basset)

Jean Valiquet dit Laverdure

SAINT-JULIEN-DE-COUDRAY

Eure-et-Loir, arrondissement et agglomération de Chartres, canton de
Chartres-sur-est, recette-perception de Chartres-Banlieue, 404 (2) log., 1
300 (1 246) h., aujourd'hui commune de Coudray.

Dans le pays **Chartrain**, gouvernement général d'**Orléanais**, diocèse et
élection de Chartres, parlement de Paris, intendance d'Orléans, 148 feux.

--Paroisse Saint-Julien

HALAY, Barbe [Jean-Baptiste & Mathurine Valet]

m 04-11-1670 Québec (ct 27-07 Pierre Duquet)
Jean Carrier
HALAY, Elisabeth [Jean-Baptiste & Mathurine Valet]
m 25-08-1664 Québec (ct 26-07 Pierre Duquet)⁴⁶
Guillaume Albert dit Lafontaine
HALAY, Jean-Baptiste [...]
m vers 1640, Saint-Julien de Coudray
Mathurine Valet
HALAY, Marie [Jean-Baptiste & Mathurine Valet]
m 27-09-1660 Québec (ct 12 Guillaume Audouart) 18 ans
Joachim Girard
VALET, Mathurine [...]
m vers 1640, Saint-Julien de Coudray
Jean-Baptiste Halay

SAINT-LAMBERT-DU-LATTAY

Maine-et-Loire, arrondissement d'Angers, canton de Thouarcé, perception de Rablay-sur-Lyon, 451 (45) log., 1 201 (775) h.
En **Anjou**, diocèse et élection d'Angers, parlement de Paris, intendance de Tours, 370 feux.

BÉNARD, Marie-Barbe [Pierre & Marie-Jeanne Mabiet]
m 24-11-1755 Saint-Vallier (ct 23 Nicolas-Charles Lévesque)
Pierre Rivoy ou Rihouet
m 24-01-1757 Saint-Vallier
Michel Saulieure
FLIBOTTE, Charles [Jacques & Françoise Bandeau ou Bandiou]
m 01-09-1670 Sainte-Famille, Ile d'Orléans (ct 20-08 Romain Becquet)
Anne Geoffroy
m 22-09-1673 Sainte-Famille, Ile d'Orléans (ct 19 Pierre Duquet)
Marguerite Rousselot
m 16-05-1688 Saint-Jean, Ile d'Orléans (ct 25-04 Claude Aubert)
Elisabeth Roy

SAINT-LAMBERT-LA-POThERIE

Maine-et-Loire, arrondissement et canton d'Angers, perception d'Avrillé, 223 (1) log., 852 (379) h.
En **Anjou**, diocèse et élection d'Angers, parlement de Paris, intendance de Tours, 66 feux.

BÉNARD, Marie-Barbe [Pierre & Marie-Jeanne Mahiet]
m 24-11-1755 Saint-Vallier (ct 23 Nicolas-Charles Lévesque)
Pierre Rivoy ou Rihouet
m 24-01-1757 Saint-Vallier
Michel Saulieure
FLIBOTTE, Charles [Jacques & Françoise Bandeau ou Bandiou]
m 01-09-1670 Sainte-Famille, Ile d'Orléans (ct 20-08 Romain Becquet)
Anne Geoffroy
m 22-09-1673 Sainte-Famille, Ile d'Orléans (ct 19 Pierre Duquet)

⁴⁶ Cité par René Jetté, *Dictionnaire op. cit.*

ANJOU MAINE ORLÉANAIS TOURAINE

Marguerite Rousselot
m 16-05-1688 Saint-Jean, Ile d'Orléans (ct 25-04 Claude Aubert)
Elisabeth Roy

SAINT-LÉGER

Mayenne, arrondissement de Laval, canton de Sainte-Suzanne, perception de Vaiges, 99 (12) log., 236 (60) h.
(Saint-Léger-en-Charnie) Dans le **Maine**, diocèse du Mans, parlement de Paris, intendance de Tours, élection du Mans, 76 feux.

MILLOIR dit Dumaine, Jean [Pierre & Françoise Candelle ou Naouelet]

m 19-11-1642 Québec

Barbe Hubou

m 28-11-1651 Québec

Jeanne Roy

SAINT-LÉONARD-EN-BEAUCE

Loir-et-Cher, arrondissement de Blois, canton et perception de Marchenoir, 273 (60) log., 570 (218) h.

Dans le **Dunois**, gouvernement général d'Orléanais, diocèse de Blois, parlement de Paris, intendance d'Orléans, élection de Châteaudun, 160 feux.

GERRARD, François [Nicolas & Marie Journette]

m 16-10-1815 L'Acadie

Amable Blais

SAINT-LÉONARD-DE-DURTAL

Maine-et-Loire, arrondissement d'Angers, canton et perception de Durtal.

En **Anjou**, diocèse d'Angers, parlement de Paris, intendance de Tours, élection de Baugé, 69 feux.

GUITAULT dit Jolicoeur, Jacques [Denis & Jacqueline Rocouet]

m 14-06-1666 Montréal

Marguerite Rebours

SAINT-LOUD

Maine-et-Loire, arrondissement d'Angers, canton de Thouarcé, perception de Rablay-sur-Lyon.

En **Anjou**, diocèse et élection d'Angers, parlement de Paris, intendance de Tours, 222 feux.

JAGOT, Urbain [Urbain & f Catherine Lelièvre]

m 01-09-1670 Québec (ct 23-08 Romain Becquet)

Catherine Billot

SAINT-LUBIN-DE-CHASSANT

Eure-et-Loir, arrondissement de Nogent-le-Rotrou, canton et perception de Thiron, 153 (30) log., 308 (249) h., aujourd'hui commune de Cravant.

Dans l'**Orléanais**, diocèse et élection de Chartres, parlement de Paris, intendance d'Orléans, 57 feux.

LAINÉ, Anne [Emmanuel & Jeanne Legrand]

NOS ORIGINES EN FRANCE

m 14-10-1669 Sainte-Famille, Ile d'Orléans (ct ..-09-1669 Pierre Duquet)
Étienne Content
m 05-11-1685 Charlesbourg (ct 27-10 François Genaple)
René Bisson dit Lépine
m 05-11-1708 Charlesbourg
Marc Tessier
MIGRET dit St-Jean, Jean [Jean & Louise Marcille]
m 17-02-1744 Montréal (ct 30-01 François Simonet) 37 ans
Angélique Molidor dit Lasonde

SAINT-MACAIRE-DU-BOIS

Maine-et-Loire, arrondissement de Saumur, canton et perception de Montreuil-Bellay, 169 (27) log., 403 (0) h.
(Saint-Maquaire) En **Anjou**, diocèse d'Angers, parlement de Paris, intendance de Tours, élection d'Angers, 238 feux.
ALLARD dit Barrière, Jean [René & Marie Normandin]
m 24-05-1745 Montréal (ct 23 François Simonet) 40 ans
Thérèse Payet

SAINT-MARC-DE-LANDELLE

Eure-et-Loir, arrondissement de Chartres, canton de Courville-sur-Eure, perception de La Loupe, 157 (41) log., 326 (279) h.
Dans le **Pays-Chartrain**, gouvernement général d'**Orléanais**, diocèse, élection de Chartres, parlement de Paris, intendance d'Orléans, 56 feux.
TIERCELIN, Michel [Michel & Marie-Anne Cayette]
m 05-01-1760 Lauzon, 25 ans⁴⁷
Françoise Hautbois dit St-Julien

SAINT-MARTIN-D'ARCÉ

Maine-et-Loire, arrondissement de Saumur, canton et perception de Baugé, 86 (4) log., 242 (0) h.
En **Anjou**, diocèse d'Angers, parlement de Paris, intendance de Tours, élection de Baugé, 57 feux.
ABRAN ou LEBRON dit Langevin, Jean [Jean & Marguerite Plaison]
m 19-04-1762 Saint-Vallier (ct 16 Antoine-Jean Saillant)
Marie-Josette Larrivée

SAINT-MARTIN-DE-NIGELLES

Eure-et-Loire, arrondissement de Chartres, canton et perception de Maintenon, 336 (119) log., 619 (157) h.
Dans le pays **Chartrain**, dans le gouvernement général d'**Orléanais**, diocèse, élection de Chartres, parlement de Paris, intendance d'Orléans, 131 feux.
DUHAULT dit Paris, Jacques [Jean & Geneviève Chantreau]

⁴⁷ Engagé dans le régiment de Guyenne à Nîmes. Domestique de monsieur Chambeau. «Témoignages de liberté au mariage (15 avril 1757 - 27 août 1763)», *Rapport de l'archiviste de la province de Québec*, vol. 32 et 33 (1951-52 et 1952-53): 1-159.

m 16-11-1665 Québec (ct 11 Pierre Duquet)
Marie Lemoine
JACQUIER, Louise [f Simon & Judith Houbmonde]
m ..., **Grondines** (ct 17-01-1671 Michel Roy) 29 ans
Jean Pousset
m 03-08-1683 Batiscan (ct 22-07 Jean Cusson)
Michel Dalaux

SAINT-MARTIN-DE-SEURE

Loir-et-Cher, arrondissement de Blois, canton de Contres, perception de Montils, 116 (28) log., 206 (206) h., aujourd'hui commune de Seur.
Dans le **Blésois**, gouvernement général d'**Orléanais**, diocèse et élection de Blois, parlement de Paris, intendance d'Orléans, 79 feux.
FOURNIER, Pierre [f Guillaume & Madeleine Poirier]
m 05-02-1743 Beaumont
Françoise Couture

SAINT-MARTIN-DE-VERTON

Indre, arrondissement de Châteauroux, canton et perception Châtillon-sur-Indre.
En **Touraine**, diocèse et intendance de Bourges, parlement de Paris, élection de Châteauroux, 75 feux.
CHARTIER, Michel [f Michel & f Marie Bellefont]
m 05-11-1755 Québec (ct 02-10 Claude Louet) 26 ans
Marie-Josèphe Dufault ou Dussault

SAINT-MICHEL

Loiret, arrondissement de Pithiviers, canton de Beaume-le-Rolande, perception de Boiscommun, 60 (14) log., 119 (0) h.
Dans le **Gâtinais-Orléanais**, diocèse de Sens, parlement de Paris, intendance d'Orléans, élection de Montargis, 71 feux.
DUGUAY, Jeanne [Jean & Françoise Bourelier]
m ...
Pierre Jancet (n'est pas venue au Canada)
m 27-08-1657 Québec (ct 15 Guillaume Audouart)
Antoine LeBoesme dit Lalime

SAINT-MICHEL-DU-MAY

Maine-et-Loire, arrondissement de Cholet, canton de Beaupréau, perception de Jallais, 1 028 (21) log., 3 552 (2 951) h., aujourd'hui commune de May-sur-Evre.
En **Anjou**, diocèse de La Rochelle, parlement de Paris, intendance de Tours, élection Montreuil-Bellay, 510 feux.
BUNEREAU ou **CHENEREAU** dit **Barbenoire**, Pierre [François & Julienne Picherier ou Picheritte]
m ... (ct 26-12-1747 Christophe-Hilarion Dulaurent) annulé
Françoise Lamoureux
m ... (ct 31-10-1748 Gilbert Boucault) annulé
Madeleine Cadoret

NOS ORIGINES EN FRANCE

m ...

Jeanne Beaudet

m 10-09-1749 **Sainte-Foy** (ct 09 Claude Barolet)

Marie-Catherine Gaboury

SAINT-OUEN-DES-TOITS

Mayenne, arrondissement de Laval, canton de Loiron, perception de Le Bourgneuf-le-Forêt, 306 (16) log., 840 (407) h.

Dans le **Maine**, diocèse du Mans, parlement de Paris, intendance de Tours, élection de Laval, 290 feux.

CHAPELET, Jean [f Pierre & f Marie-Louise Gascogne ou Rayde ou Roy]

m 10-02-1755 **Montréal**, 31 ans

Marie-Généviève Surprenant

m 04-04-1758 **Montréal** (ct 03 Gervais Hodiesne) 36 ans

Madeleine Lavallée

SAINT-PIERRE-A-CHAMPS

Maine-et-Loire, arrondissement de Saumur, canton et perception de Montreuil-Bellay.

En **Anjou**, diocèse d'Angers, parlement de Paris, intendance de Tours, élection de Montreuil-Bellay, 72 feux.

DAVEAU dit Laplante, Charles [f Denis & f Renée Hardouin]

m 19-09-1673 **Québec** (ct 19 Pierre Duquet)

Marguerite d'Aubigny

POULIN, Philippe [Charles & Louise Poulet]

m 17-07-1742 **Cap-Saint-Ignace**

Marguerite Bluteau

SAINT-PIERRE-LA-COUR

Mayenne, arrondissement de Laval, canton de Loiron, perception de Bourgneuf-la-Forêt, 547 (19) log., 1 782 (1 228) h.

Dans le **Maine**, diocèse du Mans, parlement de Paris, intendance de Tours, élection de Laval, 150 feux.

DROUILLARD ou ROUILLARD, René [René-Jean & Jeanne Lancelot]

m 07-01-1762 **Soulanges** (ct 05 Thomas Vautier)

Marie-Anne Sédilot dit Montreuil

SAINT-PIERRE-DE-LA-COUR

Mayenne, arrondissement de Laval, canton de Sainte-Suzanne, perception de Vaiges, 94 (28) log., 148 (55) h., aujourd'hui commune de Saint-Pierre-sur-Erve.

Dans le **Maine**, diocèse et élection du Mans, parlement de Paris, intendance d'Orléans, 315 feux.

DROUILLARD ou ROUILLARD, René [René-Jean & Jeanne Lancelot]

m 07-01-1762 **Soulanges** (ct 05 Thomas Vautier)

Marie-Anne Sédilot dit Montreuil

SAINT-PIERRE-DE-FAVRIL-ET-LA-FOREST

Eure-et-Loir, arrondissement de Chartres, canton de Courville-sur-Eure, perception de La Loupe, 183 (83) log., 268 (0) h.

Dans le pays **Chartrain**, gouvernement général d'**Orléanais**, diocèse et élection de Chartres, parlement de Paris, intendance d'Orléans, 183 feux.

--Paroisse Saint-Pierre

VASSAL, Françoise [Claude & Louise Denise]

m ..., **Cap-de-la-Madeleine** (ct 03-05-1671 Jean Cusson)
Nicolas Cacheux

SAINT-PIERRE-MARCHE

Maine-et-Loire, arrondissement de Saumur, canton et perception de Montreuil-Bellay.

En **Anjou**, diocèse d'Angers, parlement de Paris, intendance de Tours, élection de Montreuil-Bellay, 254 feux.

DAVEAU dit Laplante, Charles [f Denis & f Renée Hardouin]

m **19-09-1673 Québec** (ct 19 Pierre Duquet)

Marguerite d'Aubigny

POULIN, Philippe [Charles & Louise Poulet]

m **17-07-1742 Cap-Saint-Ignace**

Marguerite Bluteau

SAINT-PIERRE-MONTLIMART

Maine-et-Loire, arrondissement de Cholet, canton et perception de Montrevault, 971 (13) log., 3 212 (2 841) h., agglomération de Montrevault et Saint-Rémy-en-Mauges.

En **Anjou**, diocèse et élection d'Angers, parlement de Paris, intendance de Tours, 168 feux.

BERTRAND, Mathurin [f Louis & Françoise Boucherau]

m **29-05-1749 Québec** (ct 28 Claude Barolet)

Marie Chantal

COULETEAU, Maurice [René & f Mathurine Durand]

m **19-02-1730 Québec** (ct 18 François Rageot)

Marie-Françoise Faureau

DAVEAU dit Laplante, Charles [f Denis & f Renée Hardouin]

m **19-09-1673 Québec** (ct 19 Pierre Duquet)

Marguerite d'Aubigny

MÉRAULT dit LaPlume, Mathurin [Pierre & Marie-Anne LeLarge]

m **27-11-1737 Québec**

Thérèse Harnois

m **02-03-1772 Berthier**

Geneviève Magnan

MICHON, Abel [Guillaume & Madeleine Fagot]

m **24-01-1699 Saint-Laurent, Ile d'Orléans**

Marie Thibodeau

POULIN, Philippe [Charles & Louise Poulet]

m **17-07-1742 Cap-Saint-Ignace**

Marguerite Bluteau

SAINT-PIERRE-DES-ORMES

Sarthe, arrondissement et canton de Mamers, perception de Mamers Saint-Cosme-en-Vairais, 103 (19) log., 242 (0) h.

Dans le **Maine**, diocèse et élection du Mans, parlement de Paris, intendance de Tours, 100 feux.

ROULOIS, Michel [Marin & Perrine Boulay]

m vers 1641, **Saint-Côme-de-Vaire, Maine**

Jeanne Maline

SAINT-PIERRE-DE-VERCHÉ

Maine-et-Loire, arrondissement de Saumur, canton et perception de Doué-la-Fontaine, 311 (31) log., 838 (183) h., aujourd'hui commune de Verchers-sur-Layon.

En **Anjou**, diocèse d'Angers, parlement de Paris, intendance de Tours, élection de Montreuil-Bellay, 153 feux.

DAVEAU dit Laplante, Charles [f Denis & f Renée Hardouin]

m 19-09-1673 **Québec** (ct 19 Pierre Duquet)

Marguerite d'Aubigny

POULIN, Philippe [Charles & Louise Poulet]

m 17-07-1742 **Cap-Saint-Ignace**

Marguerite Bluteau

SAINT-QUENTIN-SUR-INDROIS

Indre-et-Loire, arrondissement, canton et perception de Loches, 205 (48) log., 373 (97) h.

En **Touraine**, diocèse et intendance de Tours, parlement de Paris, élection de Loches, 119 feux.

BLANCHY dit St-Quentin, Claude [François & Marie Lapierre]

m 28-01-1737 **Montréal**

Marie-Anne Bours dit Lachapelle

SAINT-QUENTIN-LES-TROO

Loir-et-Cher, arrondissement de Vendôme, commune supprimée et rattachée par association à Montoire-sur-le-Loir.

Dans le **Vendômois**, gouvernement général d'**Orléanais**, diocèse de Blois, parlement de Paris, intendance d'Orléans, élection de Vendôme, 74 feux.

BONNEAU, Jean [Jean & Marie Jouanneau]

m 05-04-1712 **Québec** (ct 03 Florent de LaCetière)

Marie-Madeleine Moreau

SAINT-RÉMI-DE-SILLÉ

Sarthe, arrondissement du Mans, canton et perception de Sillé-le-Guillaume, 330 (38) log., 696 (125) h.

Dans le **Maine**, diocèse et élection du Mans, parlement de Paris, intendance de Tours.

HURTUBISE, Marin [f André & f Renée Hermange]

m 07-01-1660 **Montréal** (ct 09-12-1659 Bénigne Basset)

Étiennette Alton

SAINT-RÉMY-DU-VAL

Sarthe, arrondissement et canton de Mamers, perception de Mamers-Saint-Cosme-en-Vairais, 235 (21) log., 579 (452) h.

Dans le **Maine**, diocèse et élection du Mans, parlement de Paris, intendance de Tours, 166 feux.

TESSIER, Pierre [f Jacques & Catherine Amelin]

m 15-11-1739 **Trois-Rivières** (ct 15 Hyacinthe-Olivier Pressé) 40 ans

Catherine Vacher dit Lacerte

SAINT-SENNERY

Vienne, arrondissement de Châtelleraut, canton et perception de Pleumartin.

Dans l'enclave de la seigneurie de Pleumartin en **Anjou**, diocèse et intendance de Poitiers, parlement de Paris, élection de Châtelleraut.

PETITCLERC, Pierre [f Jean & Marie Pouizé]

m 11-09-1673 **Québec** (ct 09 Pierre Duquet)

Françoise Paris

SAINT-VÉTÉRIN-DE-GENNES

Maine-et-Loire, arrondissement de Saumur, canton et perception de Gennes.

Dans le **Saumurois**, en **Anjou**, diocèse d'Angers, parlement de Paris, intendance de Tours, élection de Saumur, 128 feux.

RUHOT dit Desrosiers, René [Gatien & Catherine Roulot]

m 25-02-1759 **Montréal**, 40 ans

Marie-Dorothée Chrétien

SAINT-VINCENT-DU-LOROUER

Sarthe, arrondissement du Mans, canton et perception de Le Grand-Lucé, 381 (63) log., 775 (271) h.

Dans le **Maine**, diocèse et élection du Mans, parlement de Paris, intendance de Tours, 284 feux.

ROBIN, Louis [f Louis & f Marie Boullard]

m 11-08-1735 **Québec** (ct 10 Jacques Pinguet) 24 ans

Geneviève Métivier

SAINT-VINCENT-DES-PRES

Sarthe, arrondissement et canton Mamers, perception de Mamers-Saint-Cosme-en-Vairais, 174 (27) log., 356 (162) h.

Dans le **Maine**, diocèse et élection du Mans, parlement de Paris, intendance de Tours, 141 feux.

DUPRÉ, Françoise [Jean & f Désirée Paintier ou Pintier]

m ..., **Sillery** (ct 07-10-1669 Pierre Duquet)

Jean Loubat dit Saintonge

ROBIN, Louis [f Louis & f Marie Boullard]

m 11-08-1735 **Québec** (ct 10 Jacques Pinguet) 24 ans

Geneviève Métivier

SAINTE-COLOMBE

Sarthe, aujourd'hui commune supprimée et rattachée de La Flèche.
En **Anjou**, diocèse d'Angers, parlement de Paris, intendance de Tours, élection de La Flèche, 212 feux.

BOIVIN dit Panse, Jacques [Jacques & Jacqueline de Laune]
m 17-11-1665 Montréal

Marguerite Pelois

MARTIN dit Larivière, Pierre [f Jacques & Simone Closteau]
m 03-11-1660 Montréal (ct 08-10 Bénigne Basset)

Marie Pontonnier

SAINTE-GEMMES

Maine-et-Loire, arrondissement, canton et perception de Segré, 368 (6) log., 1 261 (631) h., aujourd'hui commune de Sainte-Gemmes-d'Andigné.
En **Anjou**, diocèse et élection d'Angers, parlement de Paris, intendance de Tours, 250 feux.

JUTEAU ou JOUTAN, Jean [Jacques & Reine Foucodeau]

m 10-11-1760 Montréal (ct 10 Pierre Panet) 28 ans

Marie-Josèphe Desève

m 01-06-1767 Saint-Vincent-de-Paul, Ile Jésus (ct 30-05 Jacques Dufault)

Marie-Josèphe Pagé

SAINTE-GEMMES-SUR-LOIRE

Maine-et-Loire, arrondissement d'Angers, canton et perception Les Ponts-de-Cé, 953 (26) log., 4 775 (1 328) h., aujourd'hui commune de Sainte-Gemmes-sur-Loire.

En **Anjou**, diocèse et élection d'Angers, parlement de Paris, intendance de Tours, 251 feux.

LINIERE (de), Jeanne-Anne-Marie [Marc, d'Archambaut & Michelle Têtu]

m 19-01-1672 Montréal (ct 22-12-1671 Bénigne Basset)

Louis Aumeau

JUTEAU ou JOUTAN, Jean [Jacques & Reine Foucodeau]

m 10-11-1760 Montréal (ct 10 Pierre Panet) 28 ans

Marie-Josèphe Desève

m 01-06-1767 Saint-Vincent-de-Paul, Ile Jésus (ct 30-05 Jacques Dufault)

Marie-Josèphe Pagé

SAINTE-GEMMES-LE-ROBERT

Mayenne, arrondissement de Laval, canton et perception d'Evron, 297 (15) log., 729 (266) h.

(Sainte-James-le-Robert) Dans le **Maine**, diocèse du Mans, parlement de Paris, intendance de Tours, élection Mayenne, 368 feux.

LECOURS, Michel [f Julien & Michelle de Benne]

m 24-11-1683 Lauzon, 38 ans

Louise Ledran

SAINTE-MAURE-DE-TOURAINE

Indre-et-Loire, arrondissement de Chinon, chef-lieu de canton, perception, 1 365 (67) log., 4 016 (3 554) h.

En **Touraine**, diocèse et intendance de Tours, parlement de Paris, élection de Chinon, 426 feux.

LIMOUSIN dit St-Louis, Louis [Martin & Marie Ronote ou Venaude]

m ...

Marie Teganihtat (amérindienne Onontaguée)

m **30-12-1702 Montréal** (ct 26 Antoine LePailleur) 30 ans

Suzanne Blain

VOISINE, Philippe [François & Anne-Marie Thion]

m **25-01-1757 Kamouraska** (ct 23 Joseph Dionne)

Geneviève Côté

SAINTE-SUZANNE

Mayenne, arrondissement de Laval, chef-lieu de canton, perception d'Evron, 429 (78) log., 853 (569) h.

Dans le **Maine**, diocèse du Mans, parlement de Paris, intendance de Tours, élection de Mayenne, 210 feux.

CHAUVIN dit Ste-Suzanne, Michel [baptisé le 14 janvier 1612]⁴⁸ [Gabriel & Marie Drouard]

m vers **1636, en France**

Louise Delisle (n'est pas venue au Canada)

m **29-07-1647 Québec** (ct 22 Henri Bancheron)

Anne Archambault

HUET dit Lapierre, Pierre-François [f François & f Suzanne Simon]

m **23-04-1759 Montréal** (ct 22 Gervais Hodiesne) 25 ans

Marie-Josèphe Haguénier dit Delestre

LEVRET, Joseph [Julien & Marie-Anne Pottier]

m **22-04-1765 L'Assomption**

Marie-Madeleine Pineau

SANDILLON

Loiret, arrondissement de d'Orléans, canton et perception de Jargeau, 679 (72) log., 1 744 (1 402) h.

Dans l'**Orléanais**, diocèse, intendance et élection d'Orléans, parlement de Paris, 263 feux.

--Paroisse Saint-Patoine

LAUVERGNAT, Jacqueline [Jacques & Étienne Moreau]

m **21-04-1664 Château-Richer** (ct 29-03 Claude Aubert)

Pierre Gaulin

m **30-01-1679 Sainte-Famille, Ile d'Orléans** (ct 25 Paul Vachon)

Marc Bateau

⁴⁸ Hubert Charbonneau, «Chauvin dit Ste-Suzanne», *Mémoires*, Vol. 42, 2 (été 1991): 133-138.

SARRIGNÉ

Maine-et-Loire, arrondissement et canton d'Angers, perception d'Avrillé, 88 (5) log., 213 (93) h.

(Sarigné) En **Anjou**, diocèse et élection d'Angers, parlement de Paris, intendance de Tours, 104 feux.

BÉNARD dit Deslauriers, René [François & Geneviève Saillard]

m 19-04-1773 Montréal, 35 ans

Angélique Clouâtre

m 20-11-1780 Saint-Philippe (ct 11 Pierre Lalanne)

Marie-Catherine Lécuyer

SAUMUR

Maine-et-Loire, chef-lieu d'arrondissement de 2 cantons, recette-perception, 11 765 (266) log., 34 191 (30 964) h., agglomération de Parnay, de Souzay-Champigny et de Turquant.

Capitale du **Saumurois**, en **Anjou**, diocèse d'Angers, parlement de Paris, intendance de Tours, élection, sénéchaussée, maréchaussée et grenier à sel, 1 704 feux.

BERTHIER, Michel [Antoine & Antoinette Cochon]

m 17-09-1724 Québec (ct 17 Jean-Claude Louet)

Marie-Anne Denis de Saint-Simon

BRASSARD, Guillaume [f Guillaume & f Marie-Louise Lamirande]

m 15-02-1779 Saint-Cuthbert

Marie-Agnès Paquin

m 31-01-1785 Berthierville

Marie-Louise Niquet

PROBABLEMENT-DENIS, Françoise [...]

m vers 1688, Saumur

Jean Piérar

PAGEOT dit Langevin, Urbain [Michel & Louise Thory]

m 24-04-1775 Québec

Marie-Françoise Courcelles dit Chevalier

m 18-05-1778 Québec

Marie Juin

THIBAULT, Mathurin [f Étienne & f Jeanne de LaMothe]

m 26-11-1663 Montréal (ct 17 Bénigne Basset)

Jean Milot dit LeBourguignon

VALET, René [...]

m ... en France

Jeanne ...

--Paroisse Notre-Dame-de-Nantilly

AUGER dit Desnoyers, Pierre [f Jacques & f Jeanne Dion]

m 11-02-1726 Montréal (ct 10 Michel Lepailleur)

Marguerite Fortier

BLONDEAU, François [f Daniel & Françoise Duvau]

m 08-02-1655 Québec (ct 29-01 Guillaume Audouart)

Nicole Rolland

BRODIÈRE, Joseph [Louis & Etiennette Noëlle]

m 12-08-1702 Québec (ct 10 Louis Chambalon)

Marie David

m 13-01-1710 Château-Richer (ct 13 Étienne Jacob) 40 ans

Marie Allard
m 07-01-1716 Québec (ct 27-12-1715 Pierre Rivet)
 Angélique Dubreuil

GUIBERGE, Jeanne [Pierre & Mathurine Desbordes]
m 23-07-1669 Montréal (ct 30-03 Bénigne Basset)
 Pierre Cabazier

PIÉRAR, Jean [...]
m vers 1688, Saumur
 Françoise Denis

PROULX, Jean [f Jean & Louise Vallée]
m 05-06-1673 Québec (ct 02 Romain Becquet)
 Jacqueline Fournier

--Paroisse Saint-Nicolas-de-Billanges

FONTENEAU dit St-Jean, Jean-Baptiste [f Jean & f Marguerite Salubois]
m 01-02-1681 Lachenaie, 30 ans
 Madeleine Martin

GERBAULT dit Bellegarde, Christophe [Elie & Perrine Philippe]
m ... Louiseville (ct 22-05-1676 Antoine Adhémar)
 Marguerite Lemaître

MOQUIN, Mathurin [Mathurin & Isabelle Lefebvre]
m 29-02-1672 Montréal (ct 11 Bénigne Basset)
 Suzanne Beaujean

SABOURIN dit Chaunier, Denis [Jean-François & Catherine Moquin]
m 01-09-1687 Montréal (ct 01 Antoine Adhémar)
 Catherine Nafrechou

SAUVAGEAU dit Maisonneuve, René [...]
m vers 1678, Lachenaie
 Anne Hubou

--Paroisse Saint-Pierre

BOTQUIN dit St-André, Pierre [Pierre & Claude Beaugoint ou Bougouin]
m 24-09-1708 Boucherville (ct 20 Marien Tailhandier) 24 ou 30 ans
 Marie Gauthier

BOUVET, Mathurin [Jean-Baptiste & Marguerite Tourlier]
m 27-07-1773 Rivière-des-Prairies (ct 26 Antoine Foucher)
 Marie-Josèphe Soumande

DUVEAU dit Descormiers, Michel [Jean & Renée Crespin]
m 29-01-1674 Québec
 Renée de Laporte

MARANDA, Étienne [Benoît & Marie Foureau]
m 26-11-1671 Québec (ct 21 Romain Becquet)
 Marie LeSaint

MÉRAULT dit LaPlume, Mathurin [Pierre & Marie-Anne LeLarge]
m 27-11-1737 Québec (ct 25 Jean-Noël Pinguet)
 Thérèse Harnois

m 02-03-1772 Berthier
 Geneviève Magnan

MOREAU, Mathurin [f Pierre & f Marie-Anne Lelarge]
m ... (ct 25-11-1737 Jacques Pinguet)
 Thérèse Harnois

RENAUD, Anne-Michelle [Jean & Catherine de Saint-Amour]
m 07-10-1669 Québec (ct 04 Romain Becquet)
 Jean Laspron dit Lacharité

SAVIGNÉ-L'ÉVEQUE

Sarthe, arrondissement du Mans, canton du Mans-est, perception du Mans-banlieue-est, 806 (37) log., 2 269 (1 227) h.

Dans le **Maine**, diocèse et élection du Mans, parlement de Paris, intendance de Tours, 421 feux.

CHERRIER, François-Pierre [f François & Perrine Isambard]

m 14-01-1743 Longueuil (ct 13 Antoine Loiseau) 25 ans

Marie Dubuc

SEGRÉ

Maine-et-Loire, chef-lieu d'arrondissement, perception, 2 219 (23) log., 7 167 (6 354) h., agglomération de Sainte-Gemmes-d'Andigné.

En **Anjou**, diocèse et élection d'Angers, parlement de Paris, intendance de Tours, 100 feux.

VEILLERY, Pierre [François & Marie-Charles Labelle]

m 04-11-1754 Saint-François, Ile Jésus

Marie-Pélagie Thibault

--Paroisse La Madeleine (faubourg)

HUOT, Mathurine [f René & f Renée Poirier]

m 25-11-1671 Ange-Gardien (ct 12-07 Paul Vachon)

Marie Letartre

SENNELY

Loiret, arrondissement d'Orléans, canton et perception de La Ferté-Saint-Aubin, 267 (61) log., 450 (290) h.

Dans la **Sologne**, gouvernement général d'Orléanais, diocèse, élection et intendance d'Orléans, parlement de Paris, 135 feux.

DUMAREIL dit Lafranchise, Blaise [Toussaint & Catherine Chenil Chevreil]

m 21-02-1689 Neuville (ct 01 Gilles Rageot) 28 ans

Marie-Madeleine Doré

m 11-10-1694 Château-Richer (ct 11 Étienne Jacob)

Marie-Anne LeSot

SERMAISE

Maine-et-Loire, arrondissement d'Angers, canton de Seiches-sur-le-Loir, perception de Jarzé, 99 (10) log., 217 (98) h.

En **Anjou**, diocèse d'Angers, parlement de Paris, intendance de Tours, élection de Baugé, 77 feux.

PILET dit Lajeunesse, Jacques [Julien & f Louise Moreau]

m 21-02-1735 Québec (ct 19 Henri Hiché) 23 ans

Marguerite Pépin

SEUILLY

Indre-et-Loire, arrondissement et canton de Chinon, perception de Lerné, 135 (24) log., 431 (0) h.

En **Touraine**, diocèse et intendance de Tours, parlement de Paris, élection de Chinon, 100 feux.

BERTRAND, Louis [Robert & Marie-Anne Ruers]

m 02-05-1735 Rimouski
Marie-Anne Vautour

SILLÉ-LE-GUILLAUME

Sarthe, arrondissement du Mans, chef-lieu de canton, perception, 1 129 (65) log., 2 964 (2 467) h.

Dans le **Maine**, diocèse et élection du Mans, parlement de Paris, intendance de Tours, 268 feux.

--Paroisse Saint-Étienne

BERLAND, Pierre [f Pierre & f Catherine Meseray]

m 29-01-1758 Fort-Saint-Frédéric (ct sous seing privé 28, déposé aux Archives nationales du Québec à Montréal)

Marie-Louise Raymond

SOISY-SUR-ÉCOLE

Essonne, arrondissement d'Evry, canton et perception de Milly-la-Forêt, 742 (257) log., 830 (754) h.

(Soisy-sur-l'École) Dans le **Gâtinais-Orléanais**, diocèse de Sens, parlement et intendance de Paris, élection de Melun, 80 feux.

HUGUY, Louis [Laurent & Charlotte Claveau]

m 17-06-1816 Montréal

Adélaïde Lefebvre

SOLESMES

Sarthe, arrondissement de La Flèche, canton de Sablé-sur-Sarthe, perception de Sablé-sur-Sarthe-Précigné, 300 (36) log., 1 003 (719) h.

(Soulesme) Dans le **Maine**, diocèse du Mans, parlement de Paris, intendance de Tours, élection de La Flèche, 88 feux.

CHAUVIN dit LeGrand Pierre, Pierre [f René & Catherine Avard]

m 16-09-1658 Montréal (ct 15 Bénigne Basset)

Marthe Hautreux

SONZAY

Indre-et-Loire, arrondissement de Tours, canton et perception de Neuillé-Pont-Pierre, 409 (57) log., 967 (603) h.

(Chouzé) En **Anjou**, diocèse d'Angers, parlement de Paris, intendance de Tours, élection de Baugé, 75 feux.

--Paroisse Notre-Dame

CANARD, Pierre [f Jacques & f Marie Levasseur]

m 19-10-1677 Québec (ct 20-09 Gilles Rageot) m à Charlesbourg

Marie Pelletier

SOULAIRE-ET-BOURG

Maine-et-Loire, arrondissement d'Angers, canton de Tiercé, perception de Feneu, 295 (29) log., 792 (174) h.

En **Anjou**, diocèse et élection d'Angers, parlement de Paris, intendance de Tours, 194 feux.

GAGNEU, Noël [...]

m ...

Marie Bachelier (n'est pas venue au Canada)

m 14-08-1735 Trois-Rivières (ct 13 Pierre Petit) 28 ans

Marie-Josèphe Content

SOUVIGNÉ-SOUS-CHATEAU

Indre-et-Loire, arrondissement de Tours, canton et perception de Château-la-Vallière, 270 (30) log., 604 (290) h.

En **Touraine**, diocèse, intendance et élection de Tours, parlement de Paris, 150 feux.

GUILLOU dit Lamour, Julien [f Julien & Jacqueline Guynouazelle, Jemnois ou Jumnoiselle]

m 08-01-1689 Boucherville (ct 22-10-1688 Michel Moreau)

Jeanne LeComte

--Paroisse Sainte-Geneviève

GERVAISE, Jean [baptisé le 24 mars 1616] [Urbain & Jeanne Pebise]

m 03-02-1654 Montréal (ct 25-03 Raphaël-Lambert Closse)

Anne Archambault

SOUZAY

Maine-et-Loire, arrondissement et agglomération de Saumur, canton de Saumur-sud, perception de Fontevrault-l'Abbaye, 227 (17) log., 532 (321) h., aujourd'hui commune de Souzay-Champigny.

Dans le **Saumurois**, en **Anjou**, diocèse d'Angers, parlement de Paris, intendance de Tours, élection de Saumur, 154 feux.

--Paroisse Saint-Pierre

LEFAY, François [f André & Nicole Paignaud ou Noëlle Baignard]

m ... (ct 04-10-1672 Romain Becquet) annulé

Geneviève Tessier ou Térillon

SULLY-LA-CHAPELLE

Loiret, arrondissement d'Orléans, canton et perception de Neuville-aux-Bois, 136 (37) log., 273 (135) h.

Dans l'**Orléanais**, diocèse, intendance et élection d'Orléans, parlement de Paris, 86 feux.

FOLQUIER ou **FOLTIER dit St-Denis**, Louis [Louis & Louise Beguine]

m 10-01-1758 Montréal (ct 08 Gervais Hodiesne) 28 ans

Geneviève Girard

SULLY-SUR-LOIRE

Loiret, arrondissement d'Orléans, chef-lieu de canton, perception, 1 915 (108) log., 5 049 (4 712) h., agglomération de Saint-Père-sur-Loire.

Dans l'**Orléanais**, diocèse et intendance d'Orléans, parlement de Paris, élection de Gien, 598 feux.

--Paroisse Saint-Ythier

BOURBON, Étienne [f Louis & Anne Amnon]

m 28-10-1697 Montréal (ct 19 Antoine Adhémar) 25 ans

Marie-Madeleine Mondin

SURY-AUX-BOIS

Loiret, arrondissement d'Orléans, canton de Châteauneuf-sur-Loire, 261 (98) log., 387 (97) h.

Dans l'**Orléanais**, diocèse, intendance et élection d'Orléans, parlement de Paris, 135 feux.

GERMAIN dit St-Germain, François [Georges & Angélique Nicole]

m 14-06-1716 Montréal

Marie-Anne Perrin

THEUVILLE

Eure-et-Loire, arrondissement de Chartres, canton de Voves, perception de Boisville-la-Saint-Père, 165 (43) log., 321 (119) h.

Dans le pays de **Chartrain**, en **Orléanais**, diocèse et élection de Chartres, parlement de Paris, intendance d'Orléans, 111 feux.

CHARPENTIER, Pascal [f Alexandre & f Madeleine Rivière]

m 17-06-1749 Québec (ct 15 Claude Barolet)

Marie-Jeanne Dorion

THORIGNÉ

Mayenne, arrondissement de Laval, canton Sainte-Suzanne, perception de Vaiges, 103 (13) log., 240 (65) h., aujourd'hui commune de Thorigné-en-Charnie.

Dans le **Maine**, diocèse du Mans, parlement de Paris, intendance de Tours, élection de La Flèche, 126 feux.

AUDEBOUT dit Belhumeur, Michel [f Michel & Marie Bidaut]

m 26-10-1671 Québec (cts 18 et 24-10-1671 Romain Becquet) 25 ans

Henriette Cartois

BLANCHARD, Alexandre [f Alexandre & f Françoise Cormier]

m 21-09-1727 Saint-Pierre, Ile d'Orléans

Marie-Angélique Charron dit Laferrière

PHILIPPE dit Péronne, Pierre [f Pierre & Périne Lérissou]

m 14-07-1749 Québec (ct 13 Nicolas Lanouiller) 29 ans

Marie-Catherine Gendreau

m 21-07-1777 Mascouche

Isabelle Forget

THORIGNÉ-D'ANJOU

Maine-et-Loire, arrondissement de Segré, canton de Châteauneuf-sur-Sarthe, perception de Lion-d'Angers, 135 (13) log., 386 (125) h.

En **Anjou**, diocèse et élection d'Angers, parlement de Paris, intendance de Tours.

TOUCHET, René [f Guillaume & f Jeanne Richard]

m 19-06-1746 Saint-Laurent, Montréal (ct 12 François Simonet) 36 ans

Marie-Callié dit Jasmin

THORIGNÉ-SUR-DUE

Sarthe, arrondissement du Mans, canton et perception de Bouloire, 505 (52) log., 1 685 (932) h.

NOS ORIGINES EN FRANCE

Dans le **Maine**, diocèse et élection du Mans, parlement de Paris, intendance de Tours, 275 feux.

AUDEBOUT dit Belhumeur, Michel [f Michel & Marie Bidaut]

m 26-10-1671 Québec (cts 18 et 24-10-1671 Romain Becquet) 25 ans
Henriette Cartois

BLANCHARD, Alexandre [f Alexandre & f Françoise Cormier]

m 21-09-1727 Saint-Pierre, Ile d'Orléans
Marie-Angélique Charron dit Laferrière

THOUARCE

Maine-et-Loire, arrondissement d'Angers, chef-lieu de canton, perception, 521 (35) log., 1 501 (743) h.

En **Anjou**, diocèse et élection d'Angers, parlement de Paris, intendance de Tours, 462 feux.

--Paroisse Saint-Pierre

MERIENNE dit LaSolaye, Jean [f Jean & Michelle Rouiller]

m 02-05-1672 Québec (ct 24-04 Romain Becquet)
Barbe Baron

RICHER dit Lafèche, Pierre [f Jean & Marie Galar ou Galardé]

m 05-10-1671 Québec (ct 05-09 Pierre Duquet)
Dorothee Brassard

TIERCÉ

Maine-et-Loire, arrondissement d'Angers, chef-lieu de canton, perception, 754 (84) log., 2 025 (1 353) h.

En **Anjou**, diocèse et élection d'Angers, parlement de Paris, intendance de Tours, 419 feux.

RAVELET dit Larose, Jean-Baptiste [Marcel & f Jeanne Durandeaue]

m 25-09-1758 Détroit
Rosalie Bigras dit Fauvel

TOURS

Indre-et-Loire, chef-lieu du département, six cantons, recette-perception, 57 211 (1 265) log., 145 441 (139 415) h., agglomération de Ballan-Miré, de Chambray-lès-Tours, de Fondettes, de Joué-lès-Tours, de La Membrolle-sur-Choisille, de Montbazou, de Parçay-Meslay, de La Riche, de Rochecorbon, de Saint-Avertin, de Saint-Cyr-sur-Loire, de Saint-Genouph, de Saint-Pierre-des-Corps, de Veigné, de La Ville-aux-Dames et de Vouvray. Capitale de la **Touraine**, intendance, bureau des finances, bailliage et siège présidial, maîtrise des eaux et forêts, élection, grenier à sel, juridiction consulaire, gouvernement général de Touraine, subdélégation, maréchaussée, 40 000 habitants.

ÉCASSEAU, Gabrielle [...]

m vers 1681, Tours

Jean Gobin

PROBABLEMENT-DENIS de Vitré, Charles [Simon & Françoise Dutartre]

m 18-10-1668 Québec (ct 08 Jean Lecompte)

Catherine de Lostelneau

m 18-03-1700 L'Ancienne-Lorette (ct 11-02 Sévérin Ameau, déposé le 17-03-1700 chez François Genaple)

Charlotte Chrétien
PROBABLEMENT-DENIS, Françoise [Simon & Françoise Dutartre]
m 19-08-1664 Québec (ct 09 Pierre Duquet)
 Jacques Cailteau de Champleury
m 01-06-1687 Saint-Barthélemi de La Rochelle, Aunis
 Michel LeNeuf de LaVallière
PROBABLEMENT-DENIS, Marguerite [Simon & Françoise Dutartre]
m 18-06-1674 Québec (ct 12 Romain Becquet)
 Michel Cressé
PROBABLEMENT-DENIS de St-Simon, Paul [Simon & Françoise Dutartre]
m 18-01-1678 Québec (ct 12-12-1677 Romain Becquet)
 Louise-Madeleine de Peiras
DUCHESNEAU de LaPoupinière et d'Ambrault, Jacques [Guillaume & Anne de Lalande]
m ...

DUTARTRE, Françoise [...] **m vers 1640, Tours**
 Simon Denis de LaTrinité
GOBIN, Jean [...] **m vers 1681, Tours**
 Gabrielle Bécasseau
GODEFROY dit Château, Jacques [...] **m 03-11-1768 Saint-Ours**
 Marie-Marguerite Didier
PROBABLEMENT-HAZEUR, François [François & Marie Proust]
m 21-11-1672 Québec (ct 15 Romain Becquet)
 Anne Soumande
m 16-01-1696 Québec (ct 08 François Genaple)
 Elisabeth Barbe
PROBABLEMENT-LEHOUX, Marie [Elie & Anne Dorion]
m 20-05-1687 Notre-Dame-de-Cogne, La Rochelle, Aunis, 28 ans
 Simon Mars
MIGNAULT, Catherine [Jacques & f Marie Paugouet]
m 15-10-1673 Québec (ct 14 Romain Becquet)
 Pierre Lemoine dit Lavallée
PROUST, Marie [...] **m vers 1640, Tours**
 François Hazeur du Marais (n'est pas venu au Canada)
 --Abbaye de Marmoutier⁴⁹
DUVAL dit Vinaigre, Claude [f Claude & Madeleine Rousseau]
m 23-03-1716 Québec
 Marie-Charlotte Cousson ou Harlay
 --Paroisse Notre-Dame
RICHARD, Claude [f Claude & Marie-Louise Beaumont]
m 30-09-1776 Montréal, 55 ans
 Charlotte Périneau dit Lamarche
 --Paroisse Notre-Dame-l'Ecrignole
DENIS, Pierre [Pierre & Catherine Fé ou Sez]

⁴⁹. Abbaye située dans le faubourg Saint-Symphorien de la ville de Tours en Touraine.

m 28-01-1737 Québec (ct 26 Jacques Pinguet)
 Marie-Jeanne Laroche
 --Paroisse Notre-Dame-la-Riche
DARDE, Antoine [f Antoine & f Anne Gernes]
m 19-04-1689 Château-Richer
 Marguerite Drouin
GATIEN dit Tourangeau, Pierre [...]

m ..., Cap-de-la-Madeleine (ct 24-01-1680 Jean Cusson)⁵⁰
 Marie-Jeanne Bénard
m 19-01-1682 Québec (ct 31-12-1681 Gilles Rageot)
 Geneviève Pinguet
m 28-01-1704 Québec (ct 12 Louis Chambalon)
 Marie Gignard

NEVEU, Charles [Jean & Jacqueline Gellé ou Getté]
m 28-06-1728 Montréal (ct 27 Jean-Baptiste Adhémar) 33 ans
 Marie-Anne Catin

ROUGEAU dit Berger, Jean [Pierre⁵¹ & Catherine Berger]
m 08-02-1684 La Pérade, 32 ans
 Marie Daudelin
 --Paroisse Saint-Clément

HÉRAULT dit Bélair, André [René & f Louise Ferrand ou Ferron]
m 29-05-1752 Montréal (ct 28 Gervais Hodiesne) 22 ans
 Geneviève ou Monique Desforges dit St-Maurice

MALÉPART dit Tourangeau, Jean [Sébastien & Marie Crosnier]
m 10-01-1733 Montréal, 28 ans
 Marie-Thérèse Dubé

POUCHAT dit Laforce, François [François & Jeanne Dupont]
m 06-02-1764 Boucherville (ct 01 Louis Loiseau)
 Madeleine Petit

RENAUD dit Sanschargin, François [François & Catherine Fournier]
m 09-01-1758 Contrecoeur (ct sous seing privé 08-01, déposé le 05-03
 chez Joseph Crevier-Duvernay) 28 ans
 Marie-Anne Charbonneau

RENAUD dit Tourangeau, Louis [François & Catherine Fournier]
m 04-04-1758 Contrecoeur (ct 03 Joseph Crevier-Duvernay)
 Marie-Jeanne Jacques
 --Paroisse Saint-Étienne

BEZAIRE dit Léveillé, Jacques [f André & Marie Bergeron]
m 20-02-1775 Pointe-Montréal, Détroit
 Catherine Metté
 --Paroisse Saint-Pierre

GUILLET dit Tourangeau, Philippe [Jean & Jeanne DuTartre]
m 25-11-1725 Québec
 Angélique Martineau
 --Paroisse Saint-Pierre-du-Boille

GAIGNEUR dit Laframboise, Jean [Pierre & Anne de la Planche]
m 05-07-1668 Québec (ct 07-06 Gilles Rageot)

⁵⁰ Cité par René Jetté, *Dictionnaire...op. cit.*

⁵¹ Probablement baptisé le 13-01-1598, paroisse Saint-Saturnin de Tours.

Elisabeth Lequin
CHARTRAIN, Noël [Mathurin & Françoise Davoine]
 m **17-07-1698 Québec** (ct 16 Guillaume Roger)
 Marie-Françoise Denis
PION dit Lafontaine, Nicolas [f Nicolas & Catherine Bredons]
 m **19-09-1673 Québec** (ct 14 Romain Becquet)
 Jeanne Amiot
ROBERT dit LaLoire, Pierre [Pierre & Perrine Cormery]
 m **13-11-1719 Montréal** (ct 12 Michel LePailleur) 55 ans
 Jeanne Fleury
THÉODORE dit Gilles, Michel [f Gabriel & f Julienne Hierosme]
 m ...
 Renée Didier ou Girardin
 m **16-09-1658 Montréal** (ct 15 Bénigne Basset)
 Jacqueline Lagrange
 --Paroisse Saint-Pierre-du-Bourg
LEHOUX, Joseph [f Hélié & Anne Dorion]
 m **04-12-1700 Québec**
 Marie-Madeleine Lefebvre
 --Paroisse Saint-Pierre-des-Corps
DELAVANT, Isaac [Léon & Anne Brunet]
 m ... (ct 11-07-1667 Gilles Rageot) annulé
 Marie Boileau
 --Paroisse Saint-Pierre-le-Puellier
TASCHEREAU de Sapaillé, Thomas-Jacques [f Christophe & Renée Boutin]
 m **17-01-1728 Québec**
 Marie-Claire de Fleury de La Gorgendière
LESCAULT dit Printemps, Simon-Joseph [Simon-Joseph & f Gatiene ou
 Gorsienne Lefebvre]
 m **06-02-1758 Charlesbourg** (ct 01 Simon Sanguinet)
 Marie-Josèphe Allard
 m **31-03-1761 Québec** (ct 24 Jean-Claude Panet)
 Marie-Josèphe Simon dit Delorme
 --Paroisse Saint-Saturnin
AUVRAY, Jacques [f Noël & Marguerite Negrier ou Nogier]
 m ..., **Ancienne-Lorette** (ct 16-01-1680 Gilles Rageot)
 Marie-Catherine Mezeray
CARPILLET, Joseph [f Joseph & Louise Martine]
 m **21-02-1757 Rivière-des-Prairies**
 Catherine Foy dit Lacroix
 m **09-06-1766 Montréal**, 39 ans
 Angélique Miville
DUNIERE, Louis [François & Marie-Madeleine Racau]
 m **01-10-1714 Québec** (ct 25-09 Jean-Étienne Dubreuil)
 Marguerite Durand
LACOUDRAY dit Tourangeau, Jean-Baptiste⁵² [f Jacques & f Marguerite
 Nion]
 m **30-04-1696 Québec** (ct 27 Louis Chambalon) 28 ans
 Catherine-Agnès Gauthier

⁵² De la rue Monfuvier.

LEHOUX, Joseph [Héli & Anne Dorion]
 m 04-12-1700 Québec
 Marie-Madeleine Lefebvre

NORMANDIN dit Sauvage, Laurent [Laurent & Jeanne Lesourd]
 m 18-07-1695 Québec (ct 19-12-1694 François Genaple)
 Marie-Anne Renaud

NORMANDIN dit Sauvage, Pierre [f Laurent & Jeanne Lesourd]
 m 27-04-1699 Québec (ct 24 Guillaume Roger)
 Marie-Angélique Cartier

PERTHUIS, Charles [f Charles & Anne Minet]
 m 08-07-1697 Québec (ct 26-06 Louis Chambalon) 32 ans
 Marie-Madeleine Roberge

RIVERIN, Denis [f Pierre & f Madeleine Mahyet]
 m 27-11-1696 Québec (ct 14 François Genaple)
 Angélique Gauthier

RIVERIN, Joseph [Pierre & Madeleine Mahyet]
 m 28-01-1697 Québec (ct 16 Louis Chambalon) 32 ans
 Michelle Mars

TRIVARET dit Labadie, Valentin [Valentin & Madeleine Campel ou Campret]
 m 22-07-1737 Montréal (ct 21 Joseph-Charles Rimbault) 22 ans
 Louise-Ursule Delaye
 --Paroisse Saint-Simple

JUDON, Louis [Michel & Françoise Cheveau]
 m 13-11-1724 Québec (ct 06 Florent de LaCetièrre)
 Marie-Anne Nolin
 --Paroisse Saint-Symphorien

LECLERC, Marguerite [Pierre & Nicole Petit]
 m 26-11-1665 Montréal (ct 22 Nicolas de Mouchy)⁵³
 Julien Beloy dit Servigny

MARIE dit Ste-Marie, Louis [Louis & Marguerite Peigné]
 m 31-05-1667 Montréal (ct 21 Bénigne Basset)⁵⁴
 Mathurine Goad

PIMPARE dit Tourangeau, Charles [f Pierre & f Anne Chaqueneau]
 m 18-07-1724 Montréal (ct 17 Jean-Baptiste Adhémar) 27 ans
 Marie-Louise Bourg dit Lachapelle

POINTEL, Marthe [Claude & Marguerite Chevalier]
 m 09-11-1665 Château-Richer (ct 18-10 Claude Aubert)
 Abel Benoît dit Laforest
 --Paroisse Saint-Venant

JEAN dit Tourangeau, Léonard [Léonard & Anne Colibert]
 m 26-11-1712 Montréal (ct 25 Antoine Adhémar) 30 ans
 Marie-Michelle Varin

PROVOST, Timothée [Claude & Anne Vivien]
 m 11-01-1712 Québec
 Marie-Anne Rivière
 --Paroisse Saint-Vincent

DENIS, Nicolas [Jacques de LaThibaudière & Marie Cosnier]

⁵³ Cité par René Jetté, *Dictionnaire... op. cit.*

⁵⁴ Cité par René Jetté, *Dictionnaire... op. cit.*

m 01-10-1642 Notre-Dame-de-Cogne, La Rochelle, Aunis

Marguerite de Lafitte (n'est pas venue au Canada)

DENIS de La Ronde, Pierre [Simon & Jeanne Dubreuil]

m 23-08-1655 Québec, 23 ans

Catherine LeNeuf

DENIS de LaTrinité, Simon [Jacques & Marie Cosnier]

m vers 1630, Tours

Jeanne Dubreuil (n'est pas venue au Canada)

m vers 1640, Tours

Françoise Dutartre

MAUVIDE, Jean [f Jean & Marguerite Lespérance dit Baron]

m ..., Saint-Jean, Ile d'Orléans (ct 26-10-1733 Joseph Fortier)

Marie-Anne Genest

--Paroisse Sainte-Croix

DUMAS dit Rencontre, René [Claude & f Françoise Chaveneur ou Léger]

m 12-10-1671 Québec (ct 07 Romain Becquet)

Marie Lelong

m 01-06-1689 Montréal

Jeanne Gilles

Originaire du diocèse de Tours: il est borné à l'ouest par celui d'Angers; au sud par le diocèse de Poitiers; à l'est par celui de Bourges; et au nord par ceux du Mans, d'Orléans et de Blois. Il comprend 310 paroisses.

AMONNET, Jean [...]

m vers 1650, en France

... .. (n'est pas venue au Canada)

LEPAGE, Jacques [...]

m vers 1683, Nouvelle-Angleterre

Madeleine David

TUFFÉ

Sarthe, arrondissement de Mamers, chef-lieu de canton, perception, 567 (52) log., 1 275 (867) h.

Dans le **Maine**, diocèse et élection du Mans, parlement de Paris, intendance de Tours, 260 feux.

BARRE, Jean [Alexandre & Marguerite Forgé]

m 10-01-1735 Sainte-François-du-Lac

Marie-Anne Charron

TURQUANT

Maine-et-Loire, arrondissement et agglomération de Saumur, canton de Saumur-sud, perception de Fontevault-l'Abbaye, 184 (33) log., 423 (394) h.

Dans le **Saumurois**, en **Anjou**, diocèse d'Angers, parlement de Paris, intendance de Tours, élection de Saumur, 132 feux.

--Paroisse Saint-Aubin

NAULT, François [f Jean & Jeanne Billet ou Pillet]

m 20-08-1676 Ange-Gardien (ct 19-06 Paul Vachon)

Marguerite Jobidon

m 01-07-1688 Neuville

Marie-Thérèse Chaillé

UNVERRE

Eure-et-Loir, arrondissement de Châteaudun, canton et perception de Brou, 505 (113) log., 1 238 (285) h.

(Unvers) Gouvernement général d'**Orléanais**, diocèse de Chartres, parlement de Paris, intendance d'Orléans, élection de Châteaudun, 529 feux.

--Paroisse Saint-Martin

ARIOT, Marie [f Bernardin & f Marguerite Delis ou Dely]

m 11-04-1671 Québec (ct 15-02 Pierre Duquet)

René Vandet

VARENNE (La)

Maine-et-Loire, arrondissement de Cholet, canton et perception de Champtoceaux, 473 (146) log., 904 (325) h.

En **Anjou**, diocèse et élection d'Angers, parlement de Paris, intendance de Tours, 250 feux.

--Paroisse Saint-Rémi

VERRIER dit LaSolaye, Pierre [f Charles & Marthe Sigongne]

m 21-01-1673 Montréal

Roberte Gadois

VARENNES-SUR-LOIRE

Maine-et-Loire, arrondissement de Saumur, canton d'Allonnes, perception de Saumur-Banlieue, 612 (45) log., 1 690 (438) h.

En **Anjou**, diocèse d'Angers, parlement de Paris, intendance de Tours, élection de Saumur, 436 feux.

--Paroisse Saint-Rémi

VERRIER dit LaSolaye, Pierre [f Charles & Marthe Sigongne]

m 21-01-1673 Montréal

Roberte Gadois

VARRAINS

Maine-et-Loire, arrondissement de Saumur, canton de Saumur-sud, perception de Saumur-Banlieue, 413 (16) log., 1 228 (1 077) h.

Dans le **Saumurois**, en **Anjou**, diocèse d'Angers, parlement de Paris, intendance de Tours, élection de Saumur, 130 feux.

REBILLEAU dit Lajoie, Louis [René & Marie Couci]

m 03-02-1761 Varennes (ct 29-01 Joseph Crevier-Duvernay)

Thérèse Bousquet

m 21-05-1764 (ct 08 Joseph Crevier-Duvernay)

Véronique Brodeur

VENDOME

Loir-et-Cher, chef-lieu d'arrondissement, perceptions, 6 521 (218) log., 18 547 (17 828) h., agglomérations de Naveil et de Saint-Ouen.

En **Beauce**, gouvernement militaire de l'**Orléanais**, diocèse de Blois, parlement de Paris, intendance d'Orléans, élection, bailliage, grenier à sel et maréchaussée, 5 600 habitants.

HARDY dit Jolicœur, Michel [Louis & Françoise Bertin]

m 27-07-1722 **Laprairie** (ct 26 Guillaume Barolet) 34 ans
Marie-Judith Monet dit Laverdure
--Paroisse Saint-Martin
COUTARD, Robert [f François & f Anne Jolly]
m 09-02-1671 **Sainte-Famille, Ile d'Orléans** (ct 05 Paul Vachon)
Suzanne Jarousseau
DAUMAS, François [François & Marguerite Bardet]
m 13-09-1756 **Québec** (ct 11 Antoine-Jean Saillant)
Françoise-Paule Lambert
--Paroisse Sainte-Bienheure
BARBIER dit Bienheure, Jacques [f Henri & Marie Gabrielle ou Gatien]
m 07-09-1733 **Québec** (ct 31-08 Jean-Étienne Dubreuil)
Marie-Louise Dubois
MATRAS (de), Jeanne-Judith [f Isaac, de Brignac et du Rosis & Marie
Boutet]
m 02-12-1669 **Québec** (ct 30-11 Romain Becquet)
Charles Legardeur de Villiers
--Paroisse Sainte-Marie-Madeleine
CHENCAY dit Vendômois, Charles [Antoine & Anne Hébert]
m 16-08-1689 **Boucherville** (ct 15 Michel Moreau) 30 ans
Françoise Loisel

VERNANTES

Maine-et-Loire, arrondissement de Saumur, canton et perception de
Longué-Jumelles, 657 (40) log, 1 758 (836) h.
En **Anjou**, diocèse d'Angers, parlement de Paris, intendance de Tours,
élection de Baugé, 319 feux.
VANDAL, François [Étienne & Julienne Grole]
m 19-03-1680 **Neuville**
Marie-Madeleine Pinel

VERNAY

Indre-et-Loire, arrondissement et canton de Chinon, perception de Lerné.
En **Touraine**, diocèse et intendance de Tours, parlement de Paris, élection
de Chinon, près de Chinon.
LAROCHE (de) de Vernay, Charles-René [Armand-Charles & f Henriette de
Mousson]
m 12-04-1755 **Montréal** (ct 01 Pierre Panet) 27 ans
Geneviève Marin de Lamargue

VERNEUIL-SUR-INDRE

Indre-et-Loire, arrondissement, canton et perception de Loches, 239 (41)
log., 576 (135) h.
En **Touraine**, diocèse et intendance de Tours, parlement de Paris, élection
de Loches, 159 feux.
FOUCAULT, François [f François & Gabrielle Delaunay]
m 30-08-1691 **Montréal** (ct 29 Antoine Adhémar)
Catherine Nafrechou

VERNIE

Sarthe, arrondissement de Mamers, canton et perception de Beaumont-sur-Sarthe, 165 (27) log., 379 (249) h.

Dans le **Maine**, diocèse et élection du Mans, parlement de Paris, intendance de Tours, 146 feux.

LALANDE dit Langliche, Étienne [f Pierre & Renée Hodin]

m 24-11-1676 Montréal (ct 15 Bénigne Basset)

Nicole Filiatrault

VERNIETTE

Sarthe, arrondissement de Mamers, canton et perception de Beaumont-sur-Sarthe?

Dans le **Maine**, diocèse et élection du Mans, parlement de Paris, intendance de Tours, 35 feux.

LALANDE dit Langliche, Étienne [f Pierre & Renée Hodin]

m 24-11-1676 Montréal (ct 15 Bénigne Basset)

Nicole Filiatrault

VERNOU-SUR-BRENNE

Indre-et-Loire, arrondissement de Tours, canton et perception de Vouvray, 794 (76) log., 2 090 (1 224) h.

En **Touraine**, diocèse, intendance et élection de Tours, parlement de Paris, 282 feux.

MOREAU, Martin [f Gaspard & Marie Galar ou Galaze]

m 18-01-1672 Québec (ct 03 Gilles Rageot)

Jeanne LeCoq

VERRON

Sarthe, commune supprimée et rattachée à La Flèche.

En **Anjou**, diocèse d'Angers, parlement de Paris, intendance de Tours, élection de La Flèche, 151 feux.

AVERTY dit Langevin, Julien [Julien & Jeanne Veron]

m 25-10-1677 Laprairie (ct 07 Michel Roy)

Jeanne Lecomte

GALLERIE ou GUNERIC dit St-Pierre, Pierre [f Jacques & f Julienne Boucher ou Eidette]

m 03-11-1731 Québec (ct 28-10 Jacques Pinguet)

Marie-Marthe Tiron ou Quirion

--Paroisse Saint-Pierre

GALBRUN, Simon [f Philippe & Jeanne Blanchet]

m 18-11-1659 Montréal (ct 03 Bénigne Basset)

Françoise Duverger

JETTÉ, Urbain [f Mathurin & Barbe Heulin ou Hulin]

m 26-10-1659 Montréal (ct 03 Bénigne Basset)

Catherine Charles

--Paroisse Saint-Rémy

FRANCOIS dit St-Rémy, Claude-Joseph [Dominique & Jeanne Drapier]

m 12-02-1759 Montréal (ct 27-01 Gervais Hodiesne) 26 ans

Marie-Madeleine Maurice dit Lafantaisie

VEUVES

Loir-et-Cher, arrondissement de Blois, canton de Herbault, perception d'Onzain, 94 (16) log., 247 (173) h.

Dans le **Blésois**, gouvernement général d'**Orléanais**, diocèse et élection de Blois, parlement de Paris, intendance d'Orléans, 70 feux.

--Paroisse Saint-Pierre

NICOLE, Nicolas [f Dominique & Catherine Vidolé]

m 16-05-1768 Hôpital général de Québec

Jeanne Sédilot dit Montreuil

VEZINS

Maine-et-Loire, arrondissement et canton de Cholet, perception, 331 (11) log., 1 073 (660) h.

En **Anjou**, diocèse de La Rochelle, parlement de Paris, intendance de Tours, élection de Montreuil-Bellay, 253 feux.

BERNARD dit Bonenfant, Jean [f Claude & Marguerite Dionne]

m 12-06-1724 Montréal, 28 ans

Marie-Madeleine Périllard

VIENNE-LES-BLOIS

Loire-et-Cher, arrondissement de Blois, canton et perception.

Dans le **Blésois**, gouvernement général d'**Orléanais**, diocèse et intendance d'Orléans, parlement de Paris, élection de Blois, 122 feux.

--Paroisse Saint-Saturnin

DIAU, Jean [f Jean & Marie Roguin]

m 20-08-1748 Québec (ct 18 Claude Barolet)

Geneviève Doyer

VILLAINES-LES-ROCHERS

Indre-et-Loire, arrondissement de Chinon, canton et perception d'Azay-le-Rideau, 332 (27) log., 808 (697) h.

En **Touraine**, diocèse et intendance de Tours, parlement de Paris, élection de Chinon, 124 feux.

--Paroisse Notre-Dame

MACRE, Geneviève [Jean & Barbe Landry]

m 08-08-1662 Québec (ct 02 Guillaume Audouart)

Michel Enaud dit Botté

VILLEMUZARD

Loir-et-Cher, arrondissement de Blois, canton et perception de Marchenoir.

Dans le **Blésois**, gouvernement général d'**Orléanais**, diocèse et intendance d'Orléans, parlement de Paris, élection de Beaugency, près de Lorges.

SALIER, Jean-Baptiste [f Baptiste & Marguerite Dupuis]

m 10-01-1780 Sainte-Geneviève (ct 06-12-1779 Louis-Joseph Soupras)

Marie-Véronique Desjean dit Vincent

VILLEVEQUE

Maine-et-Loire, arrondissement et canton d'Angers, perception de Seiche-sur-le-Loir, 651 (102) log., 1 701 (423) h.

En **Anjou**, diocèse et élection d'Angers, parlement de Paris, intendance de Tours, 423 feux.

BEAUMONT dit Piquefeu, Jean [f Michel & Mathurine Chapelet]

m ... (ct 12-05-1669 Romain Becquet) annulé

Jeanne de Lahaye

VILLIERS-CHARLEMAGNE

Mayenne, arrondissement de Château-Gontier, canton et perception de Grez-en-Bonère, 293 (37) log., 713 (327) h.

En **Anjou**, diocèse d'Angers, parlement de Paris, intendance de Tours, élection de Château-Gontier, 247 feux.

BÉNARD dit Lajeunesse, Mathurin [f Louis & Mathurine Chevay]

m 11-10-1672 Québec (ct 08 Romain Becquet)

Marguerite Viard

BÉNARD dit Bourjoli, René [f Jean & Madeleine Maillard]

m 02-02-1661 Trois-Rivières (ct 22-01 Sévérin Ameau)

Marie Sédilot

VINEUIL

Loir-et-Cher, arrondissement et canton de Blois, perception de Blois-Banlieue, 1 439 (87) log., 4 393 (4 217) h.

Dans le **Blésois**, gouvernement général d'**Orléanais**, diocèse et élection de Blois, parlement de Paris, intendance d'Orléans, 465 feux.

AMIOT, Gentien ou Jean [f Massé & Perrine Volant]

m 07-08-1673 Beaupré (ct 16-07 Pierre Duquet)

Marguerite Poulin

VION

Sarthe, arrondissement de La Flèche, canton de Sablé-sur-Sarthe, perception de Sablé-sur-Sarthe-Précigné, 255 (12) log., 789 (190) h.

En **Anjou**, diocèse d'Angers, parlement de Paris, intendance de Tours, élection de La Flèche, 148 feux.

CHAUVIN dit LeGrand Pierre, Pierre [f René & Catherine Avard]

m 16-09-1658 Montréal (ct 15 Bénigne Basset)

Marthe Hautreux

VITRY-AUX-LOGES

Loiret, arrondissement d'Orléans, canton de Châteauneuf-sur-Loire, perception, 656 (156) log., 1 359 (790) h.

Dans l'**Orléanais**, diocèse, élection et intendance d'Orléans, parlement de Paris, 222 feux.

--Paroisse Saint-Médard

VALET de Chevigny, Médard-Gabriel [f Charles-Médard & Marie-Anne Deschamps de Fellière]

m 25-11-1720 Québec (ct 21 Jean-Claude Louet) 25 ans

Marguerite Mailloux

VOUVRAY-SUR-LOIR

Sarthe, arrondissement du Mans, canton et perception de Château-du-Loir, 334 (36) log., 792 (565) h.

Dans le **Maine**, diocèse du Mans, parlement de Paris, intendance de Tours, élection de Château-du-Loir, 250 feux.

BÉNARD, Françoise [Pierre & Catherine Riverin]

m 30-08-1655 **Montréal** (ct 01 Jean Saint-Père)

Marin Janot dit Lachapelle

m 20-07-1665 **Montréal**

Guillaume Bouchard

VILAIN dit Tranchemontagne, Pierre [f Urbain & Anne Bardet]

m 24-11-1738 **Trois-Rivières** (ct 22 Hyacinthe-Olivier Pressé) 22 ans

Thérèse Chauvet dit Camiran

VOVES

Eure-et-Loir, arrondissement de Chartres, chef-lieu de canton, perception, 962 (68) log., 2 646 (2 262) h.

(Vouës) Dans le pays **Chartrain**, en **Beauce**, gouvernement général de l'**Orléanais**, diocèse et élection de Chartres, parlement de Paris, intendance d'Orléans, 285 feux.

NEVEU, Philippe [Pasquier & Philippe Haudebrand]

m 04-08-1659 **Québec** (ct 20-07 Guillaume Audouart)

Denise Sevestre

VOYDE (Le)

Maine-et-Loire, arrondissement de Saumur, chef-lieu de canton, perception, 1 163 (31) log., 3 709 (2 165) h., commune fusionnée par association avec Saint-Hilaire-du-Bois et Vihiers sous le nom de Vihiers.

Dans le **Saumurois**, en **Anjou**, diocèse d'Angers, parlement de Paris, intendance de Tours, élection de Montreuil-Bellay, 146 feux.

LOUVOIS dit St-Amour et Lalime, Jacques [Jacques & Michelle Valton]

m 28-11-1711 **Montréal** (ct 28 Michel LePailleur) 30 ans

Marie-Barbe César dit Lagardelette

FRANCE PITTORESQUE

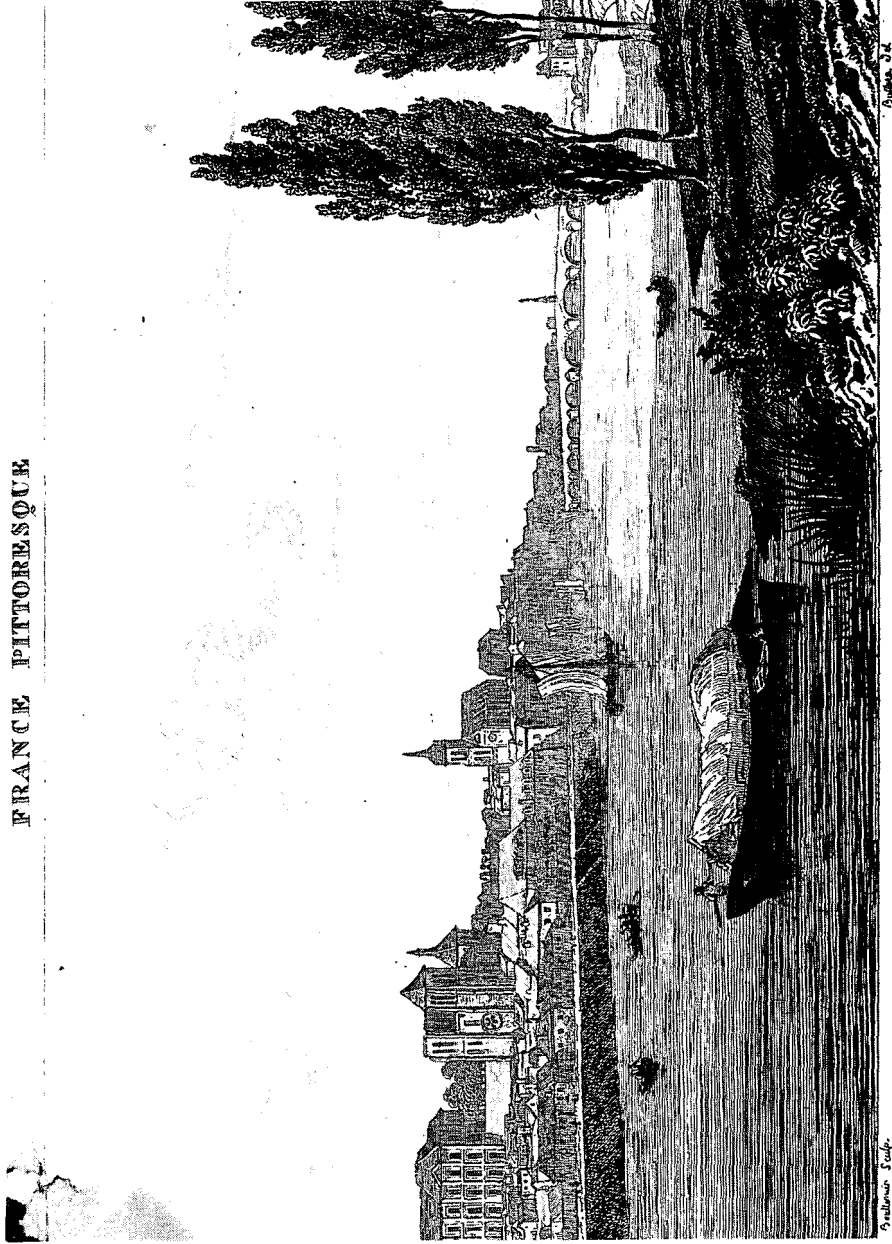

Gravé par S. Goussier.

Paris, 1844.

Blain.

ADDENDA

FRANCE PITTORESQUE



Colmar.

ADDENDA

-- ALSACE --

LAUTERBOURG

Bas-Rhin, arrondissement de Wissembourg, chef-lieu de canton, perception, 786 (24) log., 2 442 (2 404) h.
Dans le **Basse-Alsace**, diocèse de Spire, conseil-supérieur, intendance d'Alsace, bailliage, 100 feux.
MASSÉ, Pierre [Jean ou Christophe & Christine Martin ou Louicharte]
m 20-09-1819 **L'Acadie** (Procuration 21-07-1828 Jean-Marie Mondelet)
Ludivine Landry

-- AUNIS --

ROCHELLE (La)

Charente-Maritime, chef-lieu du département, quatre cantons, recette-perception 28 161 (564) log., 81 884 (77 326) h.
En **Aunis**, diocèse, intendance et élection, parlement de Paris, 3 000 feux.
--Paroisse Saint-Sauveur
LEPARC dit St-Louis, Louis [Jacques & Anne Massé]
m 06-01-1669 **Québec** (ct 04-11-1668 Paul Vachon) 28 ans
Nicole Flamand

-- CHAMPAGNE --

VILLEVOQUES

Loiret, arrondissement de Montargis, canton Châlette-sur-Loing, recette-perception Montargis-Banlieue, 63 (14) log., 149 (102) h.
(Villevaugue) En **Champagne**, diocèse et élection de Troyes, parlement de Paris et intendance de Châlons, 43 feux.
ROZON, Pierre [Claude & Claudine Brionne]
m 11-11-1765 **Sainte-Rose**
Catherine Leblanc dit Lacombe

-- LORRAINE --

MAUVAGE

Meuse, arrondissement de Commercy, canton et perception de Gondrecourt-le-Château, 116 (20) log., 218 (216) h.
Dans le duché de **Bar**, diocèse de Toul, intendance de Lorraine, parlement de Paris, bailliage de Bar-le-Duc, 28 feux.
BARROIS dit Lapierre, François-Pierre [Pierre & f Madeliene Franquet]
m 03-11-1761 **Lavaltrie**
Marie-Madeleine Laniel dit Bellerose

-- NORMANDIE --

PASSAIS-LA-CONCEPTION

Orne, arrondissement d'Alençon, chef-lieu de canton, perception, 379 (12) log., 1 016 (534) h.

En **Normandie**, diocèse du Mans, parlement de Rouen, intendance d'Alençon, élection de Domfront, 443 feux.

LÉVESQUE, Jean-Baptiste [Michel & Marie-Hélène Manmeux, Maumaux, Monieux ou Moureux]⁵⁵

m ... **Rimouski** (ct sous seing privé le 29-01, déposé le 20-11-1763 chez Jean-Claude Panet) 24 ans

Marie-Françoise Bouillion

SAINT-BOMER-LES-FORGES

Orne, arrondissement d'Alençon, canton et perception de Domfront, 393 (20) log., 968 (120) h.

En **Normandie**, diocèse du Mans, parlement de Paris, intendance de Tours, élection d'Alençon, 66 feux.

BRARD dit LaReverdra, Jean [f André & f Andrée Perier]

m ..., **Trois-Rivières** (ct 12-11-1669 Sévérin Ameau)

Charlotte Coy

SAINT-JEAN-DES-CHAMPS

Manche, arrondissement d'Avranches, canton et perception de La Haye-Pesnel, 313 (25) log., 800 (206) h.

En **Normandie**, diocèse et élection de Coutances, parlement de Rouen, intendance de Caen, sergenterie Saint-Paër, 208 feux.

--Paroisse Saint-Jean

TASSÉ, Jacques [Gilles & Marie Ancognat ou Enguouignart]

m **16-08-1751 Les Forges** (ct 01 Louis Pillard)

Marie-Catherine Pépin

-- PERCHE --

CORVÉE

Eure-et-Loir, arrondissement de Nogent-le-Rotrou, canton de La Loupe, perception de Champrond-en-Gâtine, 133 (48) log., 189 (85) h., aujourd'hui commune de Corvées-les-Yys.

Dans le **Perche**, diocèse et élection de Chartres, parlement de Paris, intendance d'Orléans, 88 feux.

FAUREAU dit Deslaurier, René [f François & Henriette Morin]

m **15-01-1694 Saint-Jean, Ile d'Orléans** (ct 12 Étienne Jacob)

⁵⁵ Au Canada depuis 14 ans, ayant demeuré à Gaspé et à Rivière-Ouelle. «Témoignages de liberté au mariage (15 avril 1757 - 27 août 1763)», *Rapport de l'archiviste de la province de Québec*, vol. 32 et 33 (1951-52 et 1952-53): 1-159.

Elisabeth Boissonneau

MONCEAUX

Orne, arrondissement de Mortagne-au-Perche, canton et perception de Longny-au-Perche, 58 (18) log., 91 (0) h.

Dans le **Perche**, diocèse de Chartres, parlement de Paris, intendance de Tours, élection et châellenie de Mortagne, 47 feux.

SORETTE dit Larose, Jacques [Jacques & Marguerite Bary]

m 07-01-1741 **Saint-Joseph de Chambly**

Marie-Catherine Laporte

m 11-02-1782 **Saint-Joseph de Chambly**

Marie-Josèphe Pellerin

-- POITOU --

AUGÉ

Deux-Sèvres, arrondissement de Niort, canton et perception de Saint-Maixent-l'École, 301 (45) log., 705 (24) h.

En **Poitou**, diocèse et intendance de Poitiers, parlement de Paris, élection de Saint-Maixent, 272 feux.

--Paroisse Saint-Grégoire

JAMONNEAU (Moineau) dit Luce, Michel [baptisé le 24 avril 1658]⁵⁶

[Louis & Marie Gauthier]

m 01-09-1688 **Boucherville** (ct 27-08 Michel Moreau)

Marie Jodoin

BOURNAND

Vienne, arrondissement de Châtelleraut, canton et perception de Les Trois-Moutiers, 279 (30) log., 670 (330) h.

Dans le **Saumurois**, en **Poitou**, diocèse de Poitiers et intendance de Tours, parlement de Paris, élection de Loudun, 150 feux.

ROUSSEAU dit Labonté, Antoine [Antoine & ...]

m vers 1675, **Laprairie**

Marie Roinay

CHAMPIGNY-LE-SEC

Vienne, arrondissement de Poitiers, canton et perception de Mirebeau, 295 (18) log., 789 (632) h.

Dans le **Saumurois**, en **Poitou**, diocèse de Poitiers, intendance de Tours, parlement de Paris, élection de Richelieu, 84 feux.

HÉRIGAULT, Jean-Baptiste [François & f Thérèse Babinette]

m 15-01-1787 **Charlesbourg** (ct 14 Jean-Baptiste Panet)

Marie-Amable Mayrand

⁵⁶ Mme Denise Moineau nous a communiqué fort obligeamment la date de baptême de Michel Jamonneau.

INDEX ONOMASTIQUE DES IMMIGRANTS

Distribution du nombre de communes

selon la province d'origine des immigrants français venus au Canada avant 1825.

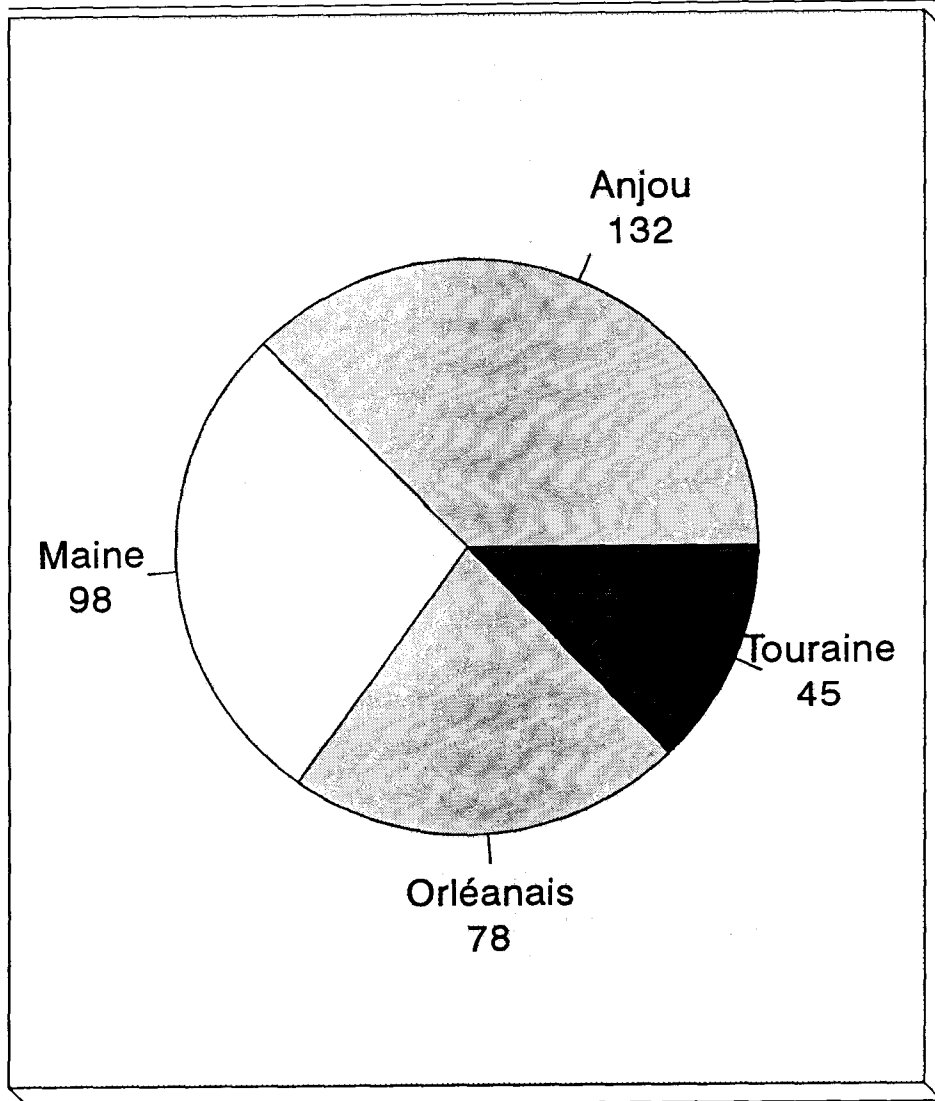

-A-

ABRAHAM, Jean: Saint-Germain-des-Prés
ABRAN dit **LANGÉVIN**, Jean: Saint-Martin-d'Arcé
ADAM, Jacques: Dammarie
ALÉAUME, Alexis: Saint-Pierre d'Angers
ALLARD dit **BARRIERE**, Jean: Saint-Macaire-du-Bois
ALTON, Antoinette ou Étienne: Saint-Thomas de La Flèche
AMBRAULT > **DUCHESNEAU**
AMIOT, Gentien ou Jean: Vineuil
AMONNET, Jean: diocèse de Tours
ANTAYA > **PELLETIER**
AQUIN, Jacques: Chartres
ARGUIN, François: Cherré
ARIOT, Marie: Saint-Cloud-en-Dunois ou Saint-Martin d'Unverre
ARTUS, Michelle: Bousse
AUBRY, Guillaume: Clefs ou Saint-Étienne de Fougeré
AUDEBOUT dit **BELHUMEUR**, Michel: Thorigné ou Thorigné-sur-Due
AUGER dit **BARON**, Jean: Chemiré-en-Charnie
AUGER dit **DESNOYERS**, Pierre: Notre-Dame d'Angers ou Notre-Dame-de-Natilly de Saumur
AUMAY, Claude: La Guerche
AUVRAY, Jacques: Saint-Saturnin de Tours
AVARD, Pierre: Baugé
AVERTY dit **LANGÉVIN**, Julien: Evron, Saint-Germain-de-Val ou Verron
AVERTY dit **LÉGER**, Maurice: Saint-Thomas de La Flèche

-B-

BABEAU dit **BELLEHUMEUR**, Jean-François: Saint-Denis d'Amboise
BABIN dit **LASOURCE**, Pierre: La Trinité de Laval
BANET, André: Andouillé
BARBE, Elisabeth: Saint-Ours de Loches
BARBE dit **LAFORTUNE**, François: Sacé
BARBENOIRE > **BUNEREAU**
BARBET > **BARBE**
BARBIER, Louis: Douchy
BARBIER dit **BIENHEURE**, Jacques: Sainte-Bienheure de Vendôme
BARBINO > **DUVAL**
BARILLON dit **BOISVERT**, Étienne: Marsin
BARON > **AUGER**
BARRE, Jean: Tuffé
BARRIERE dit **LANGÉVIN**, René: Longué-en-Franchise ou Longué-hors-Franchise
BARRIERE > **ALLARD**
BARRIERE > **LALARE**
BAUDREAU dit **GRAVELINE**, Urbain: Clermont-Créans
BEAUCERON > **LESCARBOT**
BEAUCERON > **RIDAY**
BEAUCIER, Françoise: Saint-Georges-du-Rosay
BEAUCIER, Jeanne: Saint-Georges-du-Rosay
BEAUDOIN, Gervais: Saint-Brice de Chartres
BEAUDOIN, Jean: Courcival
BEAUDOIN, Madeleine: Courcival
BEAUDOIN, René: Courcival
BEAUDRY dit **LAMARCHE**, Urbain: Luché
BEAUDRY dit **L'ÉPINETTE**, Antoine:

Chemiré-en-Charnie
BEAUDRY dit **VENERIS**, Toussaint: Saint-Étienne de Chinon
BEAUGENCY > **CHERON**
BEAUHANOIS (de), Jeanne-Élisabeth: Orléans
BEAUHARNOIS (de) de la **BOISCHE** et de **VILLECHAUVE**, Charles: Saint-Laurent-des-Orgerils d'Orléans
BEAUHARNOIS (de) de **LABOISCHE** de **BEAUVILLE**, François: Saint-Laurent-des-Orgerils d'Orléans
BEAUJOIS, Jacques: Saint-Biez-en-Belin
BEAULIEU > **HUDON**
BEAUMONT dit **LATULIPPE**, François: Saint-Eusèbe de Gennes
BEAUMONT dit **PIQUEFEU**, Jean: Villeveque
BEAUSOLEIL > **MALBOEUF**
BEAUVILLE > **BEAUHARNOIS**
BÉGON de **LAPICARDIERE** et de **MURBELIN**, Michel: Blois
BÉLAIR > **HÉRAULT**
BÉLAND, Robert: Brûlon
BÉLANGER, Pierre: Angers
BELFIN > **CHAROT**
BELHUMEUR > **AUDEBOUT**
BÉLISLE dit **LAMARRE**, Henri: Saint-Michel-la-Palud d'Angers
BELLAVANCE > **GAGNÉ**
BELLEFLEUR > **BILLARD**
BELLEFLEUR > **GASTÉ**
BELLEFOND (de), Charles-Guillaume: Sainte-Soulaine de Blois
BELLEFONTAINE > **FORTIN**
BELLEGARDE > **GERBAULT**
BELLEHUMEUR > **BABEAU**
BELLEVAL > **FOURNIER**
BELON, Jean-Joseph: Sainte-Soulaine de Blois
BELOY dit **SERVIGNY**, Julien: Clermont-Créans
BÉNARD, Françoise: Voudray-sur-Loir
BÉNARD, Jean: Saint-Mesmin-l'Alleu d'Orléans
BÉNARD, Marie-Barbe: Saint-Lambert-du-Lattay ou Saint-Lambert-la-Potherie
BÉNARD dit **BOURJOLI**, René: Villiers-Charlemagne
BÉNARD dit **DESLAURIERS**, René: Sarrigné
BÉNARD dit **LAJEUNESSE**, Mathurin: Villiers-Charlemagne
BENOIT, Anne: probablement de Ferrières
BENOIT, Joseph: Ferrières
BENOIT, Marie-Anne: probablement de Ferrières
BÉRARD dit **LÉPINE**, Gabriel: Saint-Guingalais de Château-du-Loir
BERGER > **ROUGEAU**
BERGERES > **BLAISE**
BERGEVIN dit **LANGÉVIN**, Jean: Saint-Jacques d'Angers
BÉRIAU, Jacques: Hermeray
BERLAND, Pierre: Saint-Étienne de Sillé-le-Guillaume
BERNARD dit **BONENFANT**, Jean: Vézins
BERRY > **CHABENAC**
BERTHIER, Michel: Saumur
BERTRAND, Louis: Seuilly
BERTRAND, Mathurin: Saint-Pierre-Montlimart
BERTRAND dit **LAFLEUR**, René: Saint-Michel de Baugé
BESNIER, Massé: Rouperroux-le-Coquet
BEZAIRE dit **LÉVEILLÉ**, Jacques: Saint-Étienne de Tours
BEZEAU, Marie-Renée: probablement du

INDEX

- diocèse d'Angers
BEZEAU, Pierre: peut-être du diocèse d'Angers
BIDEAU dit LAVIGNE, Philippe: Angerville
BIENHEURE > BARBIER
BIENVENU > FONTAINE
BILLARD, Véronique: Pressigny
BILLARD dit BELLEFLEUR, François: Saint-Germain-le-Gaillard
BILLON, Jean-Baptiste: Saint-Mesmin-l'Alleu d'Orléans
BINAUDIÈRE, Marguerite: Saint-Saturnin de Chartres
BIORT, Pierre: Saint-Honoré de Blois
BISSON, Antoine: Saint-Cosme-de-Vair
BISSON, Florent: Contres-en-Vairais
BISSON, Gervais: Saint-Cosme-de-Vair
BISSON, Mathurine: Saint-Cosme-de-Vair
BISSON, Michel: Saint-Cosme-de-Vair
BISSON dit ST-COME, Gervais: Contres-en-Vairais
BLAISE des BERGERES, Raymond: Saint-Pierre-le-Puellier d'Orléans
BLANCHARD, Alexandre: Thorigné ou Thorigné-sur-Due
BLANCHY dit ST-QUENTIN, Claude: Saint-Quentin-sur-Indrois
BLEURY > SABREVOIS
BLOIS > VALLÉE
BLONDEAU, François: Notre-Dame-de-Natilly de Saumur
BLOUARD, Mathurin: La Romagne ou Roussay
BODINAUD dit LANGEVIN, René: Saint-Germain de Chavagnes
BOISCHE > BEAUHARNOIS
BOISSEL, Jacques: diocèse de Chartres
BOISSEL, Marie: diocèse de Chartres
BOISVERT > BARILLON
BOIVIN dit PANSE, Jacques: Jarzé, Sainte-Colombe ou Sainte-Colombe de La Flèche
BON dit LACOMBE, Pierre: Sainte-Foi de Chartres
BONAVENTURE > LEJEUNE
BONENFANT > BERNARD
BONNEAU, Jean: Saint-Quentin-les-Troo
BONVOULOIR > DELIERE
BORY dit GRANDMAISON, Laurent: Toussaint d'Angers
BOTQUIN dit ST-ANDRÉ, Pierre: Saint-Pierre de Saumur ou Saint-Pierre d'Angers
BOUCHARD dit LE PETIT CLAUDE, Claude: Saint-Cosme-de-Vair
BOUCHER, Jean-Baptiste: Fontaines-en-Sologne
BOULAIS > MERLET
BOURBELON dit LANGEVIN, Mathurin: Saint-Maurille de Les Ponts-de-Cé
BOURBON, Étienne: Saint-Ythier de Sully-sur-Loire
BOURDAIS, Jean: Saint-Vénérand de Laval
BOURGCHEMIN (DU) de L'HERMITIERE, Jacques-François: Pizieux
BOURGET, Claude: Saint-Sauveur de Blois
BOURJOLI > BÉNARD
BOUVET, François: Boisville-la-Saint-Père
BOUVET, Mathurin: Saint-Pierre de Saumur
BOUVET dit LACHAMBRE, Jean: Baugé
BOUVIER, Michel: Saint-Thomas de La Flèche
BOYER dit LAFONTAINE, Étienne: La Fontaine-Milon
BRAGELONE (de), Étienne: Saint-Salomon de Pithiviers
BRANSARD dit LANGEVIN, Laurent: Saint-Pierre de Chemillé
BRASSARD, Guillaume: Saumur
BRETONNET, François: Montargis
BRIEVRE > SUZOR
BRINDAMOUR > GATINEAU
BRISARD, Jean: Saint-Valérien de Châteaudun
BRISAY (de) de Denonville, Jacques-René: Denonville
BRODIÈRE, Joseph: Notre-Dame-de-Natilly de Saumur
BROSSARD, Urbain: Saint-Germain-de-Val
BROSSIER dit LABROSSE, Jean: Chauvin, peut-être de Choë
BRUNEAU, Marcel: Saint-Marceau d'Orléans
BRUNEAU dit LAVIOLETTE, Pierre: La Maignanne
BRUNET, ÉTIENNE: Montargis
BRUNET, Jean-Baptiste: Angers
BUNEREAU dit BARBENOIRE, Pierre: Saint-Michel-du-May ou Saint-Pierre de Cholet
BURON, Noël: Montlouis-sur-Loire

-C-
CABANAC > CHARRON
CADIEUX, Jean: Pringé
CAEL, François: Saint-Jean-de-la-Chevrie du Mans
CAMUS, Claude: Blois
CAMUSAT, Pierre: Saint-Pierre-l'Ensentelée d'Orléans
CANARD, Pierre: Notre-Dame de Chouzé-sur-Loire ou Notre-Dame de Sonzay
CAPET, Pierre: Larchamp
CARDINET dit CHEVALIER, Jean-Baptiste: Cléry
CARIGNAN, Pierre: Juvigné
CARPILLET, Joseph: Saint-Saturnin de Tours
CARTIER, Jacques: Pruillé
CASSE, Antoine: Saint-Pierre de Doué
CASTEL, Laurent: diocèse de Chartres
CATIGNON, Charles: Saint-Nicolas de Blois
CAUCHON dit LAVERDIÈRE, René: Saint-Christophe de Bleré
CERISIER, Jeanne: Amboise
CHABENAC dit BERRY, Sylvain: Mosnay
CHABOT, Renée-Jeanne: Saint-Georges-sur-Loire
CHAGNON dit LAROSE, François: Saint-Georges de La Haye ou Saint-Georges de Rochecorbon
CHAMPLAIN > PÉZARD
CHANDONNET dit LÉVEILLÉ, Charles: Notre-Dame de Saint-Calais
CHANTALOU, François: Saint-Pierre de Meslay-du-Maine
CHANTERAILLE > GAREAU
CHANVREU, Renée: Saint-Donatien d'Orléans
CHAPELET, Jean: Saint-Ouen-sur-les-Fossés du Mans ou Saint-Ouën-des-Toits
CHAQUENEAU, Marie-Françoise: Saint-Épain
CHARBONNIER dit ST-LAURENT, Jacques: Saint-Honoré de Blois
CHARLERY dit LAVALEUR, François: Durtal
CHAROT dit BELFIN, René: La Trinité d'Angers
CHARPENTIER, Pascal: Theuville
CHARRON de LABARRE, Claude: Blois
CHARRON dit LAROSE et CABANAC, Charles: Saint-Aignan de Chartres
CHARTIER, Michel: Saint-Martin-de-Verton
CHARTIER dit ROBERT, Guillaume: Saint-Thomas de La Flèche
CHARTRAIN, Noël: Saint-Pierre-du-Boille de

ANJOU MAINE ORLÉANAIS TOURAINE

- Tours
CHASLE, Claude: Sainte-Foi de Chartres
CHASPOUX, Anne: Saint-Ours de Loches
CHATEAU dit ST-GEORGES, André: Brigné
CHATEAU > GODEFROY
CHAUBERT, Hilaire: Saint-Donatien d'Orléans
CHAUBERT dit ST-JEAN, Jean-Charles: Saint-Victor d'Orléans
CHAUNIER > SABOURIN
CHAUVIN dit LEGRAND PIERRE, Pierre: Solesmes ou Vion
CHAUVIN dit STE-SUZANNE, Michel: Sainte-Suzanne
CHEFDEVILLE dit LA GARENNE, Maximilien: Saint-Saturnin de Chartres
CHENCAY dit VENDOMOIS, Charles: Sainte-Marie-Madeleine de Vendôme
CHENEREAU > BUNEREAU
CHERON, Martin: Saint-Martin de Blois
CHERON dit BEAUGENCY, Firmin: Saint-Firmin de Beaugency
CHERRIER, François-Pierre: Savigné-L'Évêque
CHEVALIER, Étienne: Saint-Laurent de Montoire
CHEVALIER, Julien: Saint-Augustin-des-Bois
CHEVALIER, René: Jarzé
CHEVALIER > CARDINET
CHEVIGNY > VALET
CHEVREAU, Marie: Saint-Valérien de Châteaudun
CHICOINE, Pierre: Channay-sur-Lathan
CHOLET dit LAVIOLETTE, Sébastien: Aubigné
CHONARD dit LAGIROFLÉE, Pierre: Doué
CHOUINARD, Jacques: Saint-Martin de Beaumont-la-Ronce
CHRÉTIEN, Michel: Saint-Ours de Loches
CITOLEUS dit LANGEVIN, Charles: Chambellay
CLAIRET, Joseph: Saint-Médard de Châteaudun
CLAUDE > BOUCHARD
CLAVEAU dit LANGEVIN, Joseph: Saint-Aubin-de-Luigné, Saint-Aubin-du-Pavoil, Saint-Aubin-de-Pont-de-Cé ou Saint-Aubin-de-Pouancé
COLLET, Jeanne: Saint-Pierre-le-Puellier d'Orléans
COMPAGNON, Antoinette: Saint-Pierre-l'Ensentelée d'Orléans
COTIN, Tugal: La Trinité de Laval
COUAGNE (de), Charles: Clion
COUAILLÉ, Marthe-Élisabeth: La Flèche
COULON, Jean-Baptiste: Saint-Ay
COUPEAU dit LAVAL ou dit ST-MARTIN, François: La Trinité de Laval
COURTEMANCHE dit JOLICOEUR, Antoine: Bannes
COURTIN, Pierre: Orléans
COUTANCEAU dit LANGEVIN, Louis: Candé
COUTARD, Jean: La Trinité d'Angers
COUTARD, Robert: Saint-Martin de Vendôme
COULETEAU, Maurice: Saint-Pierre-Montlimart
COUTURE, Anne: Saint-Hilaire-D'Illiers
COUVRET, Victor: Saint-Maclou d'Orléans
CRÉPIN, Claude: Dampierre-sur-Loire
CRÉSPON, Charles: Connerre
CUILLERIER dit LÉVEILLÉ, René: Clermont-Créans
CUREAU dit LANGEVIN, Étienne: Angers
CUSTEAU, Jacques: La Guerche
- D-
- DAGNEAU**, Louis: Angers
D'ALENÇON > L'HERMITE
- D'AMBRAULT > DUCHESNEAU**
D'AMBROISE > LACHAISE
DANIS dit TOURANGEAU, Honoré: Montlouis-sur-Loire
DARCY dit ST-GERMAIN, Pierre: Saint-Germain-de-L'Espinay
DARDE, Antoine: Notre-Dame-la-Riche de Tours
DARLAY, Jacques: Luynes
DAUMAS, François: Saint-Martin de Vendôme
DAVEAU dit LAPLANTE, Charles: Saint-Pierre de Cholet, Saint-Pierre d'Angers, Saint-Pierre-à-Champs, Saint-Pierre-Marche, Saint-Pierre-Monlimart ou Saint-Pierre-de-Verché
DAVIAU, René: Saint-Pierre de Doué
DAVIAU dit PRET-A-BOIRE, Julien: Saint-Germain-des-Prés
DAVID, Charles: Saint-Michel-du-Tertre d'Angers
DAVID, Pierre-Antoine: Orléans
DE BEAUVILLE > BEAUHARNOIS
DE BELLEVAL > FOURNIER
DE BLEURY > SABREVOIS
DE BRIEVRE > SUZOR
DE CHAMPLAIN > PÉZARD
DE CHANTERAILLE > GAREAU
DE CHEVIGNY > VALET
DE DENONVILLE > BRISAY
DE GEVRON > PORTAIL
DE LA BOISCHE > BEAUHARNOIS
DE LA BOULAIS > MERLET
DE LA RONDE > DENIS
DE LABARRE > CHARRON
DE LABARRE > ROY
DE LAFONTAINE > GAMELIN
DE LAFRESNAYE > GAGNÉ
DE LAGERBAUDIERE > MIGNAULT
DE LAPICARDIERE > BÉGON
DE LAPOUPINIÈRE > DUCHESNEAU
DE LATOUCHE > PÉZARD
DE LATOUR > LOYER
DE LATRINITÉ > DENIS
DE LAVALLÉE > LEGANTIER
DE LIGNERY > LEMARCHAND
DE LOUVIGNY > LAPORTE
DE L'HERMITIERE > BOURGHEMIN
DE MONTIGNY > TÉTARD
DE MURBELIN > BÉGON
DE PUYGIBAUT > HINGUE
DE RANÉ > LEGANTIER
DE ST-SIMON > DENIS
DE STE-CLAIRE > LEPAGE
DE TOURNEUVE > LOBINOIS
DE VARENNES > GAUTHIER
DE VERNAY > LAROCHE
DE VILLECHAUVÉ > BEAUHARNOIS
DE VITRÉ > DENIS
DELAUNAY, Pierre: La Fresnay ou Notre-Dame-de-Fresnay
DELAVANT, Isaac: Saint-Pierre-des-Corps de Tours
DELIÈRE dit BONVOULOIR, Julien: La Trinité de Laval
DELORME, Marguerite: Saint-Étienne de Jargeau
DENIAU dit DESTAILLES, Marin: Luché
DENIS, Françoise: probablement de Saumur ou de Tours
DENIS, Marguerite: probablement de Tours
DENIS, Nicolas: Saint-Vincent de Tours
DENIS, Pierre: Notre-Dame-l'Écignole de Tours
DENIS de La RONDE, Pierre: Saint-Vincent de

INDEX

- Tours
DENIS de LATRINITÉ, Simon: Saint-Vincent de
 Tours
DENIS de ST-SIMON, Paul: probablement de
 Tours
DENIS de VITRÉ, Charles: probablement de
 Tours
DENIS dit LAFONTAINE, Louis: Saint-Georges
 de La Haye
DENONVILLE > BRISAY
DEPRÉS dit LEBERRY, Simon: Blois
DES BERGERES > BLAISE
DESAUTELS dit LAPOINTE, Pierre: Malicorne-
 sur-Sarthe
DESCORMIERS > DUVEAU
DESENNE, Catherine: Notre-Dame-du-Chemin
 d'Orléans
DESFORNEAUX > NOEL
DESJARDINS > LOUVARD
DESLAURIERS > BÉNARD
DESLAURIERS > RENARD
DESMARAIS, Jean-Barthélemi: Chartres
DESMARCHAIS > DURAND
DESNOYERS > AUGER
DESORMEAUX > MONTEAU
DESROSIERS > RUHOT
DESTAILLES > DENIAU
DEVAULT, Marie: Nogent-le-Roi
DIAU, Jean: Saint-Saturnin de Vienne-les-Blois
DODIER, Jacques: Champaisant
DODIER, Jeanne: Mamers
DORANGE, Barbe: Saint-Saturnin de Chartres
DREUX dit LÉVEILLÉ, Pierre: Saint-Pierre-le-
 Puellier d'Orléans
DROUILLARD, René: Saint-Pierre-la-Cour ou
 Saint-Pierre-de-la-Cour
DU TILLY > TETU
DUBOIS, Jean: Pruillé
DUBOIS, René: Boug-l'Évêque
DUCHESNE, Nicolas: Saint-Martin de Blois
DUCHESNE > GATINON
DUCHESNEAU de LAPOUPINIÈRE et
 d'AMBRAULT, Jacques: Tours
DUCOUDRAY, Louis: Saint-Honoré de Blois
DUGUAY, Jeanne: Saint-Michel
DUHAULT dit PARIS, Jacques: Saint-Martin-de-
 Nigelles
DULUDE > HUET
DUMAINE > MAINGOT
DUMAINE > MILLOIR
DUMAREIL dit LAFRANCHISE, Blaise: Sennely
DUMAS dit RENCONTRE, René: Sainte-Croix de
 Tours
DUMESNIL, Marie: Saint-Thomas de La Flèche
DUNIÈRE, Louis: Saint-Saturnin de Tours
DUPÉRÉ dit LARIVIÈRE, Michel: Saint-Venant
 de Luynes
DUPLESSIS > GUILLON
DUPRÉ, Françoise: Saint-Vincent du Mans
DUPUIS, Gilbert: Rosnay
DUPUIS, Jean: Rosnay
DURAND, François: Azé
DURAND dit DESMARCHAIS, Pierre: Notre-
 Dame-des-Aides de Blois
DURASOIR > ROUAULT
DURGEOT, François: Entrammes
DUROCHER, Joseph: Saint-Maurille d'Angers
DUROCHER, Olivier: Saint-Maurille d'Angers
DUROZEAU, Antoine: Saint-Pierre-le-Puellier
 d'Orléans
DUSABLON > LÉONARD
DUTARTRE, François: Saint-Michel d'Angers
- DUTARTRE**, Françoise: Tours
DUVAL, Julien: Saint-Germain-de-Val
DUVAL, Michelle: Sainte-Foi de Chartres
DUVAL dit BARBINO, Étienne: Olivet
DUVAL dit VINAIGRE, Claude: Abbaye de
 Marmoutier de Tours
DUVEAU dit DESCORMIERS, Michel: Saint-
 Pierre de Saumur
DUVERGER, Élisabeth: Saint-Ours de Loches
- E-
ÉCASSEAU, Gabrielle: Tours
ERIPÉL, Marie: diocèse de Chartres
- F-
FARIBAUT, Barthélemi: Le Mans
FARON dit SANSRÉMISSION, Antoine: La
 Trinité d'Angers
FAUCHEUX, Jeanne: Huisseau-sur-Mauves
FAUCONNET dit LAFLEUR, Jean: Saint-Paul
 d'Orléans
FAUCONNIER, Jeanne: Sainte-Catherine
 d'Orléans
FAYE (de), Anne: Orléans
FISSIAU dit LARAMÉE, Jacques: Blois
- FLIBOTTE**, Charles: Saint-Lambert d'Angers,
 Saint-Lambert-du-Lattay ou
 Saint-Lambert-la-Potherie
FOLQUIER dit ST-DENIS, Louis: Sully-la-
 Chapelle
FOLTIER > FOLQUIER
FONTAINE dit BIENVENU, Pierre: Notre-Dame-
 de-Recouvrance d'Orléans
FONTENEAU dit ST-JEAN, Jean-Baptiste:
 Saint-Nicolas-de-Billanges de Saumur
FOREST, Marin-Paul: Saint-Pierre-le-Puellier
 d'Orléans
FORTIN dit BELLEFONTAINE, Julien: Notre-
 Dame-de-Vair
FORTIN dit LAFORTUNE, Marin: Ligniè-res-la-
 Carelle ou Ligniè-res-la-Doucelle
FOUCAULT, François: Verneuil-sur-Indre
FOUQUEREAU, Urbain: Continvoir
FOUQUET dit LAFEUILLADE, René: La
 Baconnière
FOURNIER, Pierre: Collégiale Saint-Agnan
 d'Orléans ou Saint-Martin-de-Seure
FOURNIER de BELLEVAL, Pierre: Saint-Victor
 d'Orléans
FOURRÉ dit LESPÉRANCE, Joseph: Saint-Denis
 d'Amboise
FRANCHÈRE, Jacques: Saint-Clément-de-la-
 Place
FRANCOEUR > LOISEAU
FRANCOEUR > RAVARY
FRANCOIS dit ST-RÉMY, Claude-Joseph: Saint-
 Rémy de Verron
FRESLON, Jacqueline: La Trinité d'Angers
FRESLON, Martin: Saint-Hilaire de Chartres
- G-
GAGNÉ, Pierre: Saint-Cosme-de-Vair
GAGNÉ de LAFRESNAYE et dit BELLAVANCE,
 Louis: Saint-Cosme-de-Vair
GAGNEU, Noël: Soulaire-et-Bourg
GAIGNEUR dit LAFRAMBOISE, Jean: Saint-
 Pierre-du-Boille de Tours
GALBRUN, Simon: Saint-Pierre de Verron

ANJOU MAINE ORLÉANAIS TOURAINE

GALLERIE dit ST-PIERRE, Pierre: Évron ou Verron
 GAMBEAU dit ST-GEORGES, Nicolas: Mareau-aux-Bois ou Mareu-aux-Pres
 GAMELIN de LAFONTAINE, Michel: Saint-Saturnin de Blois
 GANNES (de), Georges: Dolus-le-Sec
 GANNES (de), Jean-Baptiste: Dolus-le-Sec
 GAREAU, Pierre: Laval
 GAREAU de CHANTERAILLE, Jean-Pierre: Saint-André-de-la-Marche
 GARENNE > CHEFDEVILLE
 GARIGUET, Jean: Saint-André de Chartres
 GARNIER, François: Saint-Cosme-de-Vair
 GARNIER, Jean: Saint-André de Chartres
 GARNIER, Louise: Bazouges ou Bazouges-sur-le-Loir
 GASTÉ dit BELLEFLEUR, Louis: Saint-Pierre de Cholet
 GATEAU, Jean: Clermont-Créans
 GATIEN dit TOURANGEAU, Pierre: Notre-Dame-la-Riche de Tours
 GATINEAU dit BRINDAMOUR, Jean: Saint-Etienne de Chinon
 GATINON dit DUCHESNE, Léonard: La Guerche
 GAUDON, Julien: Saint-Berthevin
 GAUTHIER de VARENNES, René: Becon-les-Granits
 GENDON > GAUDON
 GEORGES, René: Étriché
 GEORGES > LACHAISE
 GEORGET dit TRANQUILLE, François: Saint-Vénérand de Laval
 GERBAULT dit BELLEGARDE, Christophe: Saint-Nicolas-de-Billanges de Saumur
 GERMAIN dit ST-GERMAIN, François: Sury-aux-Bois
 GERRARD, François: Saint-Léonard-en-Beauce
 GERVAISE, Jean: Souvigné
 GEVRON > PORTAIL
 GILLES > THÉODORE
 GIRARD, Jean: Ruillé-le-Gravelais
 GIRARD, Marc: Saint-Nicolas du Mans
 GIRARD dit LANGEVIN, Urbain: Blaison ou Blaison-Deçà-La-Loire ou La Trinité d'Angers
 GOBIN, Jean: Tours
 GODAIRE dit LANGEVIN, Guillaume: Saint-Pierre d'Angers
 GODEFROY dit CHATEAU, Jacques: Tours
 GODILLON, Élisabeth: Notre-Dame-des-Aides de Blois
 GODIN, Joseph-Louis: Mayenne
 GODIN, Perrine: Saint-Thomas de La Flèche
 GODIN dit LAULIERE, Joseph: Pont-de-Ruan
 GRANDIN, Jeanne: Beaugency
 GRANDIN, Marie: Abbaye Saint-Euvert d'Orléans
 GRANDMAISON > BORY
 GRANDMONT > HOURAY
 GRAVELINE > BAUDREAU
 GRENIER, Louis: Chantrigné
 GRIMARD, Elie: Saint-Pierre de Cholet
 GRISARD, Louise: Chemiré-en-Charnie
 GROLEAU, Barthélemi: Saint-André de Château-Renault
 GROLEAU, Pierre: Saint-Pierre de Cholet
 GRUDET, Pierre: Louplande
 GUERBOIS, Martin: Saint-Martin de Fresnay-le-Comte
 GUÉRIN, Marie-Françoise: Amboise
 GUÉRIN, Sylvain: Amboise
 GUERTIN, Louis: Daumeray
 GUESPIN > JOURNET
 GUIBERGE, Jeanne: Notre-Dame-de-Natilly de Saumur
 GUICHETEAU dit LANGEVIN, François: Notre-Dame de Beaufort-en-Vallée
 GUILLAUME, Jean: Rochemont
 GUILLEMAIN, François: Sainte-Foi de Chartres
 GUILLEMOT dit LALANDE, François: Saint-Martin de Mayenne
 GUILLET dit TOURANGEAU, Philippe: Saint-Pierre de Tours
 GUILLON, Jean: Saint-Martin de Châtillon-sur-Colmont
 GUILLON dit DUPLESSIS, Noël: Azay-le-Rideau
 GUILLORY, Simon: Chartres
 GUILLOU dit LAMOUR, Julien: Souvigné
 GUITAULT dit JOLICOEUR, Jacques: Saint-Léonard-de-Durtal ou Saint-Thomas de La Flèche
 GUNERIC > GALLERIE
 -H-
 HABERT, Jacques: Saint-Georges de La Haye
 HAGUENIER dit LAFONTAINE, Léger: Sainte-Cécile de Flée
 HAINEAULT, François: Château-Gontier
 HALAY, Barbe: Saint-Julien de Saint-Julien-de-Coudray
 HALAY, Élisabeth: Saint-Julien de Saint-Julien-de-Coudray
 HALAY, Jean-Baptiste: Saint-Julien de Saint-Julien-de-Coudray
 HALAY, Marie: Chartres ou Saint-Julien de Saint-Julien-de-Coudray
 HALDE, François: La Membrolle
 HAMELIN, François: Saint-Mathurin de La Daguènière
 HAMELIN, Louis: Saint-Mathurin de La Daguènière
 HAMELIN, Nicolas: Saint-Mathurin de La Daguènière
 HARDY, Marie-Anne: La Trinité d'Angers ou Saint-Michel d'Angers
 HARDY dit JOLICOEUR, Michel: Vendôme
 HAUTBOIS, René: Saint-André de Château-Renault
 HAUTREUX, Marthe: Saint-Germain de Noyen-sur-Sarthe
 HAZEUR, François: probablement de Tours
 HENRY, François: Montabon
 HERPIN dit TOURANGEAU, Jean: Saint-Épain
 HERVÉ, Renée: Sainte-Soulaine de Blois
 HERVÉ, Sébastien: Saint-Martin de Blois
 HERVÉ dit ST-JEAN et LALIBERTÉ, Jean: Jallais
 HÉBERT, Jean: Saint-Pierre de Châtillon-sur-Loing
 HÉRAULT dit BÉLAIR, André: Saint-Clément de Tours
 HINGUE de PUYGIBAUT, Louis: Saint-Ours de Loches
 HODIAU, Urbaine: probablement de La Flèche
 HODIAU dit LAFLECHE, Sébastien: La Flèche
 HOURAY dit GRANDMONT, René: Azay-le-Rideau
 HOUSSARD, Claude: Le Plessis-Grammoire
 HOUY dit ST-LAURENT, Robert: Saint-Laurent-des-Orgerils d'Orléans
 HUARD dit LALIBERTÉ, François: Saint-Denis d'Amboise

INDEX

- HUBERT, François: Saint-Vincent de Le Lude
HUBERT > LEBER
 HUDON dit **BEAULIEU**, Pierre: Notre-Dame de Chemillé
 HUET dit **DULUDE**, Joseph: La Lude
HUET dit LAPIERRE, Pierre-François: Sainte-Suzanne
 HUGUY, Louis: Soisy-sur-École
 HUOT, Mathurine: La Madeleine de Segré
HUQUERRE dit LARÉJOUISSANCE, François: Saint-Sulpice d'Orléans
 HURAUULT, Catherine: Saint-Thomas de La Flèche
HURAUULT, François: Sainte-Catherine d'Orléans
 HURTAULT, Françoise: Saint-Denis d'Amboise
 HURTUBISE, André: Roezé-sur-Sarthe
HURTUBISE, Marin: Roezé-sur-Sarthe ou Saint-Rémi-de-Sillé
HUSARD dit LASONDE, François: Saint-Nicolas du Mans
- I-
- IMBERT, Jacques: Sainte-Marie-Madeleine de Montargis
- J-
- JACQUIER, Louise: Saint-Martin-de-Nigelles
 JAGOT, Urbain: Saint-Laud d'Angers ou Saint-Loud
JAHAN dit LAVIOLETTE, Jacques: Sainte-Soulaine de Blois
JARDINIER > LAHAIE
 JARRY, Georges: Grez-Neuville
JASMIN > LEMOINE
JEAN dit TOURANGEAU, Léonard: Saint-Venant de Tours
JETTÉ, Urbain: Saint-Germain-D'Arcé, Saint-Germain-de-Bourgeuil, Saint-Germain-sous-Durtal, Saint-Jacques de La Flèche ou Saint-Pierre de Verron
JOBIDON, Louis: diocèse de Chartres
JOIGNIER dit LAFRANCE, Jacques: Sainte-Catherine d'Orléans
JOLIBOIS > TÉMOINS
JOLICOEUR > COURTEMANCHE
JOLICOEUR > GUITAULT
JOLICOEUR > HARDY
JOLIVET dit MITRON, Aimé: Jargeau
 JOLY, Charlotte: Sainte-Soulaine de Blois
JOURNET dit GUESPIN, Jean: Saint-Maclou d'Orléans
JOUSSET dit LALOIRE, Mathurin: Saint-Germain-D'Arcé, Saint-Germain-sous-Durtal, Saint-Germain-des-Prés ou Saint-Germain-de-Val
JOUTAN > JUTEAU
JUDON, Louis: Saint-Simple de Tours
JUILLET, Julien: Saint-Martin de Mayenne
JUTEAU, Jean: Sainte-Gemmes, Sainte-Gemmes-sur-Loire ou Saint-Jean d'Angers
- K-
- KINSAC > PABO**
- L-
- LA BOISCHE > BEAUHARNOIS**
LA BOULAIS > MERLET
LA GARENNE > CHEFDEVILLE
- LA RONDE > DENIS**
LABADIE > THIVARET
LABARRE > CHARRON
LABARRE > ROY
LABATTERIE > LECOMTE
LABBÉ, Anne: Huisseau
LABBÉ dit LACROIX, Pierre: Notre-Dame-des-Marais de La Ferté-Bernard
LABOISCHE > BEAUHARNOIS
LABONNERIE > MANSEAU
LABROSSE > BROSSIER
LACAILLE, Nicolas: Chartres
LACASSE > CASSE
LACERTE > VACHER
LACHAISE dit GEORGES D'AMBROISE, Louis: Saint-Denis d'Amboise
LACHAMBRE > BOUVET
LACHAPELLE > RENUO
LACOMBE > BON
LACOUDRAY dit TOURANGEAU, Jean-Baptiste: Saint-Saturnin de Tours
LACROIX > LABBÉ
LACROIX > LANGEVIN
LADOUCEUR > LEFEBVRE
LAFEUILLADE > FOUQUET
LAFLECHE > HODIAU
LAFLECHE > PELOT
LAFLECHE > RICHER
LAFLECHE > TRIGANNE
LAFLEUR > BERTRAND
LAFLEUR > FAUCONNET
LAFLEUR > PIQUET
LAFLEUR > ROLLAND
LAFONDERIE > MOITÉ
LAFONTAINE > BOYER
LAFONTAINE > DENIS
LAFONTAINE > GAMELIN
LAFONTAINE > HAGUENIER
LAFONTAINE > LAROCHE
LAFONTAINE > PHILIPPE
LAFONTAINE > PION
LAFORCE > POUCHAT
LAFORÉST > TROUILLARD
LAFORGE > SAGOT
LAFORTUNE > BARBE
LAFORTUNE > FORTIN
LAFRAMBOISE > GAIGNEUR
LAFRANCE > JOIGNIER
LAFRANCHISE > DUMAREIL
LAFRESNAYE > GAGNÉ
LAFRESNAYE > MIGNAULT
LAGERBAUDIERE > MIGNAULT
LAGIROFLÉE > CHONARD
LAGIROFLÉE > SIMON
LAGOU, Anne: Saint-Étienne du Mans
LAGUE dit SANS CARTIER, Michel: Saint-Paul d'Orléans
LAHAIE (de) dit JARDINIER, François: Saint-Marceau d'Orléans
LAINÉ, Anne: Saint-Lubin-de-Chassant
LAIR, Étienne: Crosnières
LAJEUNESSE > BÉNARD
LAJEUNESSE > PILET
LAJOIE > REBILLEAU
LALANDE dit LANGLICHE, Étienne: Vernie ou Verniette
LALANDE > GUILLEMOT
LALARE dit BARRIERE, Jean: diocèse d'Angers
LALIBERTÉ > HERVÉ
LALIBERTÉ > HUARD
LALIME > LOUVOIS
LALIME > PERTHUIS

ANJOU MAINE ORLÉANAIS TOURAINE

LALOIRE > JOUSSET
LALOIRE > ROBERT
LAMARCHE > BEAUDRY
LAMARINE > PITALIER
LAMARRE > BÉLISLE
LAMOUR > GUILLOU
LANCELEUR, René: La Flèche
LANDEAU, Marie-Noëlle: Jauzé
LANDOISE > RIVERIN
LANGE, André: peut-être d'Avrillé ou
Avrillé-les-Ponceaux
LANGÉVIN, Elisabeth: Le Lude
LANGÉVIN dit LACROIX, Mathurin: Saint-
Vincent de Le Lude
LANGÉVIN > ABRAN
LANGÉVIN > AVERTY
LANGÉVIN > BARRIERE
LANGÉVIN > BERGEVIN
LANGÉVIN > BODINAUD
LANGÉVIN > BOURBELON
LANGÉVIN > BRANSARD
LANGÉVIN > CITOLEUS
LANGÉVIN > CLAVEAU
LANGÉVIN > COUTANCEAU
LANGÉVIN > CUREAU
LANGÉVIN > GIRARD
LANGÉVIN > GODAIRE
LANGÉVIN > GUICHETEAU
LANGÉVIN > MARCOUX
LANGÉVIN > MARTIN
LANGÉVIN > PAGEOT
LANGÉVIN > PANEAU
LANGÉVIN > POIRIER
LANGÉVIN > RADUMÉ
LANGÉVIN > RAGEOT
LANGLICHE > LALANDE
LANGLOIS, Marie: Saint-Hilaire de Chartres
LANGUILLE, Jeanne: Artannes-sur-Indre
LANGUILLE, Marie: Pithiviers ou Pruniers
LAPERLE > PINEAU
LAPICARDIERE > BÉGON
LAPIERRE > HUET
LAPLANCHE (de), Jean: Saint-Thomas de La
Flèche
LAPLANTE > DAVEAU
LAPLUME > MÉRAULT
LAPOINTE > DESAUTELS
LAPORTE de LOUVIGNY, Louis: Laval
LAPOUPINIÈRE > DUCHESNEAU
LAPRAIRIE > PIÉDALUE
LARAMÉE > FISSIAU
LARÉJOISSANCE > HUQUERRE
LARIVIERE > DUPÉRÉ
LARIVIERE > MARTIN
LARIVIERE > ROUILLARD
LAROCHE (de) de VERNAY, Charles-René:
Vernay
LAROCHE (de) dit LAFONTAINE, Michel-
François: Saint-Venant de Ballan
LAROSE > CHAGNON
LAROSE > CHARRON
LAROSE > RAVELET
LASANTÉ > PINON
LASOLAYE > MERIENNE
LASOLAYE > VERRIER
LASONDE > HUSARD
LASONDE > MALIDOR
LASOUCHE > TONDREAU
LASOURCE > BABIN
LASUIE > LECOMTE
LATOUCHE > PÉZARD
LATOUR > LOYER
LATREILLE > PLUMEREAU
LATRINITÉ > DENIS
LATULIPPE > BEAUMONT
LAULIERE > GODIN
LAUVERGNAT, Jacqueline: Saint-Patoine de
Sandillon
LAVAL > COUPEAU
LAVAL > MILLOT
LAVALEUR > CHARLERY
LAVALLÉE > LEGANTIER
LAVERDIÈRE > CAUCHON
LAVERDURE > VALIQUET
LAVIGNE > BIDEAU
LAVIGNE > TESSIER
LAVIOLETTE > BRUNEAU
LAVIOLETTE > CHOLET
LAVIOLETTE > JAHAN
LAVIOLETTE > MOUSSEAU
LE PETIT CLAUDE > BOUCHARD
LEBEAUCERON > MILLET
LEBER dit HUBERT, Pierre: Saint-Guingalais de
Château-du-Loir
LEBERRY > DESPRÉS
LEBON, Marie: Mayenne
LEBRON, Jean: diocèse d'Angers
LEBRON > ABRAN
LECLERC, Marguerite: Saint-Symphorien de
Tours
LECOMTE, Jean: Sainte-Catherine d'Orléans
LECOMTE, Marie: Sainte-Soulaine de Blois
LECOMTE dit LABATTERIE, Julien:
Beaumont-le-Vicomte-et-Pontneuf
LECOMTE dit LASUIE, Adrien: Rillé, Rilly ou
Rilly-sur-Vienne
LECOURS, Michel: Sainte-Gemmes-le-Robert
LEDoux, Louis: Notre-Dame-de-la-Couture du
Mans
LEDUC, René: Brézé
LEFAY, François: Saint-Pierre de Souzay
LEFEBVRE, Guillaume: Grez-en-Bouère
LEFEBVRE dit LADOUCEUR, Pierre: Grez-en-
Bouère
LEGANTIER de LAVALLÉE et de RANÉ,
François: La Chartre-sur-le-Loir ou Saint-
Martin de Châtillon-sur-Colmont
LEGENDRE, Jean-Baptiste: Contilly
LÉGER, Jean: Fontereault-L'Abbaye
LÉGER > AVERTY
LEGOUY, Jean-Baptiste: Guillonville
LEGRAND PIERRE > CHAUVIN
LEHOUX, Joseph: Saint-Pierre-du-Bourg de
Tours ou Saint-Saturnin de Tours
LEHOUX, Marie: probablement de Tours
LEJEUNE dit BONAVENTURE, Charles: Notre-
Dame-de-Recouvrance d'Orléans ou Saint-
Paul d'Orléans
LELOUP, Catherine: Saint-Saturnin de Blois
LEMAIRE, Marie: Romorantin
LEMAITRE, Gabrielle: Clefs
LEMAITRE, Pascal: Champfrémont
LEMARCHANT de LIGNERY, Constant:
Charentilly ou La Genaudière
LEMARIE, Nicole: Mamers
LEMAY, Michel: Chenehutte
LEMELIN dit TOURANGEAU, Jean: Chartres
LEMOINE dit JASMIN, François: Saint-Pierre-
l'Ensentelée d'Orléans
L'ENFANT dit ST-MARTIN, Jean: La Trinité
d'Angers
LENOIR, Vincent: Azay-le-Rideau
LÉONARD dit DUSABLON, Julien: Saint-Benoit
du Mans

INDEX

- LEPAGE, Constance: Notre-Dame d'Ouanne
LEPAGE, Germain: Notre-Dame d'Ouanne
LEPAGE, Jacques: diocèse de Tours
LEPAGE, Louis: Notre-Dame d'Ouanne
LEPAGE de STE-CLAIRE, René: Ouanne
LÉPINE > BÉRARD
L'ÉPINETTE > BEAUDRY
LEPRETRE, Mathurin: Bonnétable
LEREAU, Marie: Saint-Cosme-de-Vair
LEREAU, Simon: Saint-Cosme-de-Vair
LESCARBOT dit BEAUCERON, Jean: Saint-Valérien de Châteaudun
LESCAULT dit PRINTEMPS, Simon-Joseph: Saint-Pierre-le-Puellier de Tours
LESIEUR, Jean-Pédro: Chartres
LESOURD, André: Cour-sur-Loire
LESPÉRANCE > FOURRÉ
LESPÉRANCE > RÉMY
LETARD, Marie: Denezé-Lholeau ou Dénizé-sous-Doué
LÉTOURNEUX, Jean-Baptiste-Joseph: Saint-Clément
LÉVEILLÉ > BEZAIRE
LÉVEILLÉ > CHANDONNET
LÉVEILLÉ > CULLERIER
LÉVEILLÉ > DREUX
LÉVEILLÉ > RACICOT
LÉVESQUE, Pierre: Saint-Pierre de Doué
LEVRET, Joseph: Sainte-Suzanne
L'HERMITE dit D'ALENÇON, Nicolas: Saint-Bonnenman peut-être de Saint-Bomer
L'HERMITIERE > BOURGHEMIN
L'HOMME, Michel: Bonnétable
LIGNERY > LEMARCHAND
LIMOUSIN dit ST-LOUIS, Louis: Sainte-Maure-de-Touraine
LINIERE (de), Jeanne-Anne-Marie: Sainte-Gemmes-sur-Loire ou Saint-Julien d'Angers
LIZÉ dit ST-MARTIN, Jacques: Saint-Maurille d'Angers
LOBINOIS (de) de TOURNEUVE, Louis-Jean: Ferrières
LOCHET, Jean-Jacques: Saint-Michel-du-Tertre d'Angers
LOISEAU dit FRANCOEUR, Pierre: Saint-Maurille d'Angers
LOPPÉ, Renée: Saint-Jean-de-la-Motte
LORY, Reine: Ouanne
LOUVARD dit DESJARDINS, Michel: Clermont-Créans ou Parcé-sur-Sarthe
LOUVIGNY > LAPORTE
LOUVOIS dit ST-AMOUR et LALIME, Jacques: Le Voyde
LOYER de LATOUR, Jacques: Saint-Pierre de La Flèche ou Saint-Thomas de La Flèche
LUCAS, Pierre: diocèse d'Angers
- M-
- MACRE, Geneviève: Notre-Dame de Villaines-les-Rochers
MAGNAN, François: Saint-Étienne de Romorantin
MAINGOT dit DUMAINE, Louis-Michel: Saint-Pierre de Montfort
MAISONNEUVE > SAUVAGEAU
MALARD, Joseph: Beaufort-en-Vallée
MALBOEUF dit BEAUSOLEIL, Jean-Baptiste: Saint-Jacques d'Angers
MALÉPART dit TOURANGEAU, Jean: Saint-Clément de Tours
MALIDOR dit LASONDE, Sébastien-Victor-Louis: Pithiviers
MALINE, Jeanne: Saint-Cosme-de-Vair
MANSEAU dit LABONNERIE, Pierre: La Pommeraye
MANSEAU > ROBIDAS
MARANDA, Étienne: Saint-Pierre de Saumur
MARCOUX dit LANGEVIN, Louis: Baracé
MARIE dit STE-MARIE, Louis: Saint-Symphorien de Tours
MARINIER, François: Saint-François de Mareuil-sur-Cher
MARS, Anne: probablement d'Orléans
MARS, Marie: probablement d'Orléans
MARS, Michelle: probablement d'Orléans
MARS, Simon: Orléans
MARTIN, Gabriel: Saint-Georges-sur-Loire
MARTIN, Joseph: probablement de Daumeray
MARTIN, Michel: probablement de Daumeray
MARTIN, Pierre: Durtal ou probablement de Daumeray
MARTIN, Siméon: probablement de Daumeray
MARTIN, Toussaint: Saint-Martin de Daumeray
MARTIN dit LANGEVIN, François: Saint-Thomas de La Flèche
MARTIN dit LARIVIERE, Pierre: Sainte-Colombe
MARTIN dit ST-MARTIN, Étienne: Saint-Salomon de Pithiviers
MARTIN > RICHARD
MASSE, Jacques: Saint-Pierre de Cholet
MASSON, Pierre: Saint-Benoît-du-Retour d'Orléans
MASSUE, Nicolas: Saint-Donatien d'Orléans
MATRAS (de), Jeanne-Judith: Sainte-Bienheure de Vendôme
MAUDOU, Aubin: Saint-Pierre de Doué
MAUFAY, Pierre: Saint-Cosme-de-Vair
MAURICE, Jean: Notre-Dame d'Angers
MAUVIDE, Jean: Saint-Vincent de Tours
MAZERES, Louis: Saint-Denis d'Amboise
MENON, Pierre-Louis: Marray
MÉRAULT dit LAPLUME, Mathurin: Saint-Pierre de Saumur ou Saint-Pierre-Montlimart
MERCIER, Pierre: Laval
MERIENNE dit LASOLAYE, Jean: Saint-Pierre de Thouarce
MERLET de la BOULAIS, Hardouin: Notre-Dame de Chemillé
MESURE, Marie: Saint-André de Chartres
MÉTIVIER, Jacques: Saint-Georges-du-Rosay
MEUNIER, Marie: La Flèche
MEUNIER, Mathurin: Clermont-Créans
MICHAUD, Florent: Saint-André de Chartres
MICHON, Abel: Saint-Pierre d'Angers ou Saint-Pierre-Montlimart
MIGNAULT, Catherine: Tours
MIGNAULT de LAGERBAUDIERE, Joseph: Sainte-Catherine d'Orléans
MIGNAULT dit LAFRESNAYE, René: La Trinité de Laval
MIGRET dit ST-JEAN, Jean: Saint-Lubin-de-Chassant
MILLET dit LEBEAUCERON, Nicolas: Neuville-aux-Bois
MILLOIR dit DUMAINE, Jean: Saint-Léger
MILLOT dit LAVAL, Jacques: Chevillé ou Courcelles
MINEAU, Joseph: diocèse d'Angers
MITRON > JOLIVET
MOITIÉ dit LAFONDERIE, François: Brain, Brain-sur-L'Authion ou Brain-sur-Longuenée
MONGEON, Nicolas: Sainte-Marie-Madeleine de Montargis

MONIER, François: Saint-Jean-de-la-Chevrie du Mans
MONTEAU dit DESORMEAUX, Pierre: Bricy
MONTIGNY > TÉTARD
MOQUIN, Mathurin: Saint-Nicolas-de-Billanges de Saumur
MORAND dit VADEBONCOEUR, Jacques: Montreuil-Belfroy, Montreuil-sur-Loir ou Montreuil-sur-Mayenne
MOREAU, Jacqueline: Saint-André de Chartres
MOREAU, Marguerite: Notre-Dame-de-Bonne-Nouvelle d'Orléans
MOREAU, Martin: Vernou-sur-Brenne
MOREAU, Mathurin: Saint-Pierre de Saumur
MORIN, Claude: Saint-Saturnin de Chartres
MORIN, Jacques: Saint-Germain-de-Val
MORIN, Pierre-Noël: Saint-Saturnin de Chartres
MOUSNIER, Marie-Anne-Thérèse: Le Mans
MOUSSEAU dit LAVIOLETTE, Jacques: Azay-le-Rideau
MULLOIS, Madeleine: Saint-Honoré de Blois
MULLOIS, Marie: Saint-Honoré de Blois
MURBELIN > BÉGON

-N-

NADREAU, Françoise-Jacqueline: Saint-Thomas de La Flèche
NAULT, François: Saint-Aubin de Turquant
NEVEU, Charles: Notre-Dame-la-Riche de Tours
NEVEU, Louis: Andouillé
NEVEU, Philippe: Voves
NEVEU > ST-LOUIS
NICOLE, Nicolas: Saint-Pierre de Veuves
NOEL dit DESFOURNEAUX, Jean-François: Douillet ou Le Mans
NORMANDIN dit SAUVAGE, Laurent: Saint-Saturnin de Tours
NORMANDIN dit SAUVAGE, Pierre: Saint-Saturnin de Tours
NOUCHET, Joseph: Saint-Vincent de Le Lude

-P-

PABO dit KINSAC, Noël: Quincé
PAGEAU, Thomas: Saint-Aignan-sous-Balon ou Saint-Aignan-en-Lassay
PAGEOT dit LANGEVIN, Urbain: Saumur
PANEAU dit LANGEVIN, René: Montjean
PANSE > BOIVIN
PAPIN, Pierre: Notre-Dame de Sablé-sur-Sarthe
PAQUET, Louis: La Romagne
PARÉ, Jean: Angers
PARENT, Mathurin: La Guerche
PARIS > DUHAULT
PATRY, René: Saint-Sauveur de Château-Gontier
PELLETIER, Louis: Chartres ou Saint-Pierre de Gallardon
PELLETIER, Marie: Sainte-Marie-Madeleine de Montargis
PELLETIER, Nicolas: Saint-Pierre de Gallardon
PELLETIER dit ANTAYA, François: probablement de Saint-Pierre de Gallardon
PELLETIER, Jean: probablement de Saint-Pierre de Gallardon
PELOIS, Marguerite: Saint-Julien de La Ferté-Bernard
PELOT dit LAFLECHE, Pierre: Saint-Thomas de La Flèche
PÉRONNE > PHILIPPE
PERTHUIS, Charles: Saint-Saturnin de Tours

PERTHUIS, Nicolas: Saint-Denis d'Amboise
PERTHUIS dit LALIME, Pierre: Saint-Denis d'Amboise
PETITCLERC, Pierre: Saint-Sennery
PETIT, Salomon: Courville-sur-Eure ou Magny
PETIT CLAUDE > BOUCHARD
PÉZARD de LATOUCHE et de CHAMPLAIN, Étienne: Saint-Honoré de Blois
PHILIPPE dit LAFONTAINE, Laurent: Saint-Georges de Blois
PHILIPPE dit PÉRONNE, Pierre: Thorigné
PICHARD, Jean: Rouez
PIÉDALUÉ dit LAPRAIRIE, Julien: Courtalain
PIÉRAR, Jean: Notre-Dame-de-Natilly de Saumur
PIERRE > CHAUVIN
PILET dit LAJEUNESSE, Jacques: Sermaise
PIMPARÉ dit TOURANGEAU, Charles: Saint-Symphorien de Tours
PINEAU dit LAPERLE, Pierre: Saint-Ouen-sur-les-Fossés du Mans
PINON dit LASANTÉ, Louis: Angrie
PINSON, Marie-Marthe: Saint-Thomas de La Flèche
PION dit LAFONTAINE, Nicolas: Saint-Pierre-du-Boille de Tours
PIQUEFEU > BEAUMONT
PIQUET dit LAFLEUR, Joseph: La Gourdain de Mans
PIRON, Pierre: Le Bailleul ou Malicorne-sur-Sarthe
PITALIER dit LAMARINE, Charles: Orléans
PITALIER dit LAMARINE, Jean-Baptiste: Orléans
PLUMEREAU dit LATREILLE, Julien: Château-du-Loir
POINTEL, Marthe: Saint-Symphorien de Tours
POIRIER, Pierre: Grez-Neuville
POIRIER dit LANGEVIN, Michel: province d'Anjou
POITEVIN, François: Gorron
POMMIER, Jean: Saint-Pavin-des-Champs du Mans
PONTONNIER, Marie: Saint-Vincent de Le Lude
PORTAIL de GEVRON, Daniel: La Pommeraye
POTHIER, Jean-Baptiste: Chartres
POTHIER, Marie: Abbaye Saint-Euvert d'Orléans
POUCHAT dit LAFORCE, François: Saint-Clément de Tours
POULIN, François: peut-être de Saint-Berthevin ou Saint-Barthélemy-d'Anjou
POULIN, Philippe: Saint-Pierre de Cholet, Saint-Pierre d'Angers, Saint-Pierre-à-Champs, Saint-Pierre-Marche, Saint-Pierre-Monlimart ou Saint-Pierre-de-Verché
POULIOT, Charles: Saint-Cosme-de-Vair
POUSSARD, Pierre: Saint-Gilles et Saint-Luc de Chartres
PRET-A-BOIRE > DAVIAU
PRÉVOST, Marie: Saint-Paul d'Orléans
PRINTEMPS > LESCAULT
PROTEAU, Étienne: Saint-Pierre de Montreuil-Bellay
PROTEAU, Marie-Anne: Montreuil-Bellay
PROULX, Jean: Notre-Dame-de-Natilly de Saumur
PROUST, Marie: Tours
PROVANDIER, Louis-Charles: Orléans
PROVOST, Timothée: Saint-Venant de Tours
PRUD'HOMME, François: La Bazoge
PUYGIBAUT > HINGUE

TONDRY > SAILLANT
TOUCHARD, Marie-Marguerite: Saint-Benoît-la-Forêt
TOUCHET, René: Thorigné-d'Anjou
TOUPIN, Jean: Saint-Benoît du Mans
TOURANGEAU > DANIS
TOURANGEAU > GATIEN
TOURANGEAU > GUILLET
TOURANGEAU > HERPIN
TOURANGEAU > JEAN
TOURANGEAU > LACOURDRAY
TOURANGEAU > LEMELIN
TOURANGEAU > MALÉPART
TOURANGEAU > PIMPARÉ

VOIDY, Jeanne: Saint-Germain-de-Val
VOISINE, Philippe: Sainte-Maure-de-Touraine
VOUZY (de), Jeanne: Saint-Pierre de Gallardon
VOYER, Étienne: diocèse d'Angers
VOYER, Pierre: Marolles-les-Braults

-X-

XAINTES (de), Claude: Saint-Sauveur de Blois

-Y-

YVON, Jeanne: Saint-Cosme-de-Vair

Table des matières

- Portrait physique et humain de l'Anjou au XVIII^e siècle	5
- Portrait physique et humain du Maine au XVIII^e siècle	6
- Portrait physique et humain de l'Orléanais au XVIII^e siècle	7
- Portrait physique et humain de la Touraine au XVIII^e siècle	8
- Répertoire	9
- Liste des symboles, sigles et abréviations	10
- La clé	10
- Addenda	127
- Index onomastique des immigrants	133
- Distribution du nombre des communes selon la province d'origine des immigrants français venus au Canada avant 1825.	134
- Table des matières	146